

LISTA DE ASSINANTES NITERÓI

AGOSTO DE 1944



INCLUINDO TÓDAS AS LOCALIDADES LIGADAS A REDE
DO ESTADO DO RIO DE JANEIRO

	DISQUE:
SERVIÇO INTERURBANO OU INTERNACIONAL	01
PRECISANDO DO AUXÍLIO DA TELEFONISTA	00
COMUNICAÇÕES DE DEFEITOS	03
NÚMEROS QUE AINDA NÃO CONSTAM DESTA LISTA	02
CRÍTICAS SÔBRE O SERVIÇO DE LIGAÇÕES	00
NOVAS INSTALAÇÕES, MUDANÇAS, ETC.....	2-2421
CONTAS E COBRANÇAS	2-1387

ASSISTÊNCIA: 3939 BOMBEIROS: 3312

Taxas Interurbanas Reduzidas para o Serviço Noturno
Veja página 11 desta Lista

Se o senhor estiver no DISTRITO FEDERAL, lembre-se de que a telefonista de "07" atenderá rapidamente às ligações para Niterói. Para economizar tempo e dinheiro, faça suas chamadas, quando possível, na classe de "Telefone para Telefone".

O HOTEL IDEAL PARA SEU "WEEK-END" ★

- ★ Confortáveis apartamentos.
- ★ Serviço irrepreensível.
- ★ Cavalos e bicicletas para passeios e esportes.
- ★ Poético "grill" à beira do lago, com sua deliciosa cozinha.
- ★ e sua "Boite" romântica apresentando números de variedades.

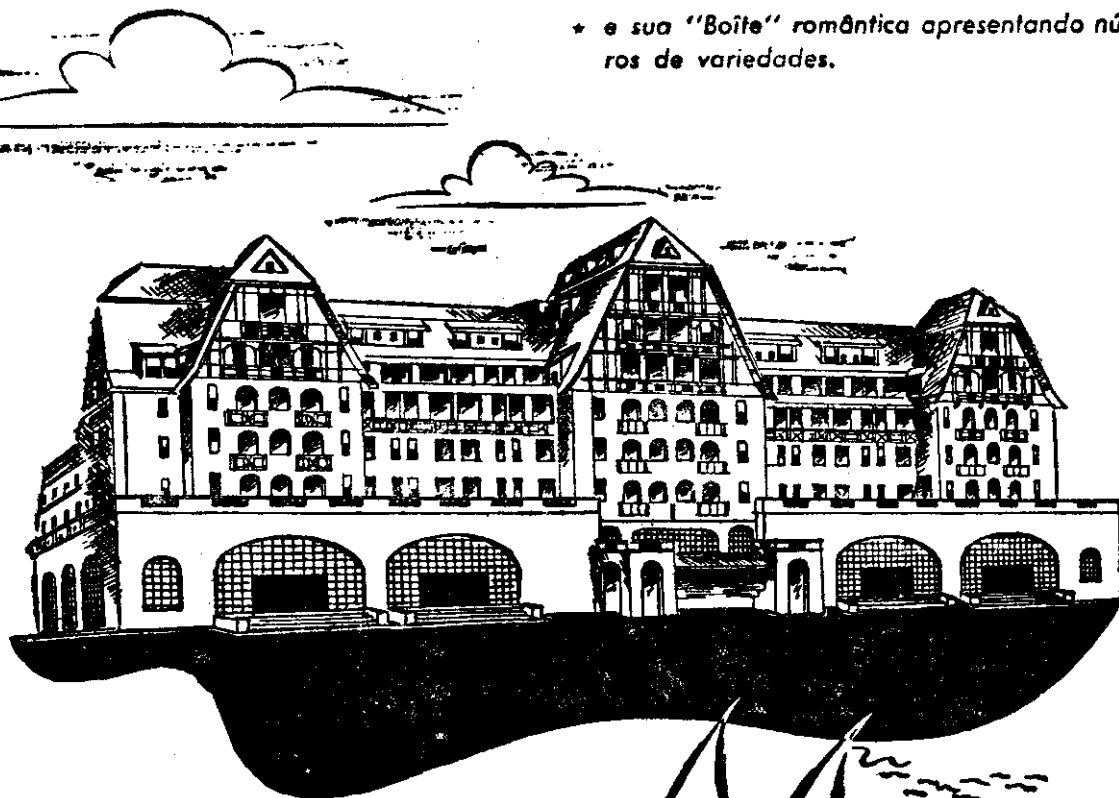

Quitandinha

RESERVA DE APARTAMENTOS
PETRÓPOLIS: TEL. LD. 4, 5 ou 6.

Pôsto Central e Casa Auto-Esportiva

GASOLINA, ÓLEOS, GRAXA, QUEROSENE, ETC.

Produtos da ATLANTIC REFINING CO. OF BRASIL

LAVAGENS E LUBRIFICAÇÕES AUTOMÁTICAS

ACCESSÓRIOS PARA AUTOMÓVEIS E BICICLETAS EM GERAL — PNEUS E CÂMARAS DE AR DE TÓDAS AS MARCAS — PEÇAS CHEVROLET, FORD — AGENTE DE PEÇAS INTERNATIONAL — ARTIGOS DE ELETRICIDADE PARA INSTALAÇÕES EM GERAL — OFICINA PARA CONSERTOS DE AUTOMÓVEIS — SECCÃO PARA CONSERTOS DE PNEUS E CÂMARAS DE AR

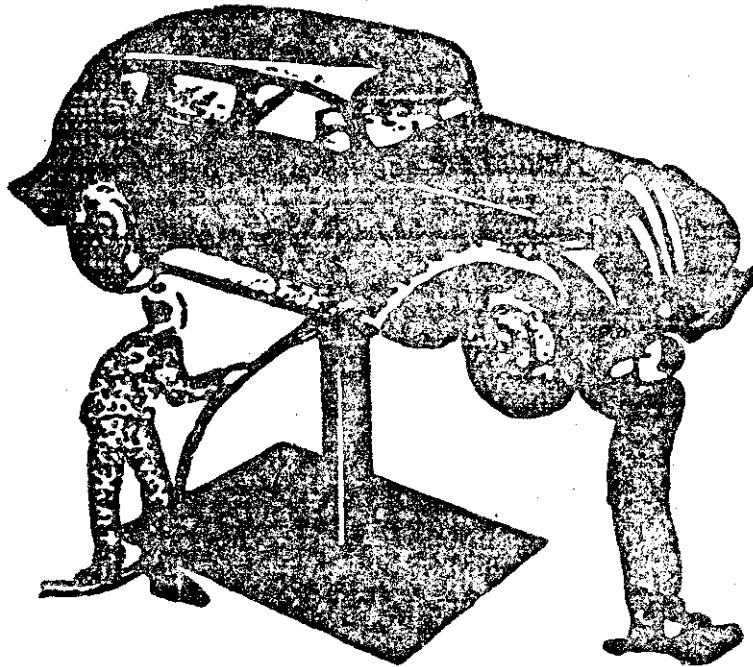

MARIANO DE SOUZA

ALAMEDA S. BOAVENTURA, 1/9

(Ponto de Secção de Santana)

FONES: 2-2628 e 4289

NITERÓI

ESTADO DO RIO

Canto da Fé

LOTÉRIAS

A MELHOR ORGANIZAÇÃO NO GÊNERO EM NITERÓI

QUINTÃO & OSWALDO

ABSOLUTA GARANTIA

RUA VISCONDE DO RIO BRANCO, 461

TEL. 2-2885

NITERÓI

Açúcar PEROLA

SACO AZUL — CINTA ENCARNADA

O MELHOR AÇÚCAR REFINADO

AÇÚCAR E ÁLCOOL

Companhia Usinas Nacionais

TV. CARLOS GOMES, 93 a 107

FONES 2-2617 E 3033

--- NITERÓI

Casa União Esportiva

ACCESSÓRIOS EM GERAL - PEÇAS INTERNATIONAL, FORD E
CHEVROLET

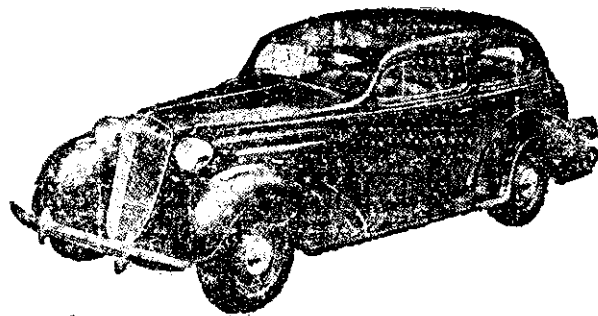

PNEUS E CÂMARAS DE AR NOVOS E
RECAUTCHUTADOS. ÓLEOS LUBRI-
FICANTES, GRAXAS, ESTOPAS, TIN-
TAS, VERNIZES, ARTIGOS DE ELETRI-
CIDADE, ETC.

REFORMAS, CARGAS E ALUGUEIS DE
BATERIAS. CONSERTOS EM RÁDIOS,
FERROS DE ENGOMAR, MOTORES
ELÉTRICOS, ETC.

OFICINA PARA PEQUENOS REPAROS E BARRACHEIRO

FIGUEIRA, CARDOSO & CIA.

1202 - ALAMEDA S. BOAVENTURA - 1202

TELEFONE N.º 2-1553

Início das Estradas Campos, Friburgo e Cabo Frio

FONSECA - LARGO DO MOURA -

NITERÓI

ESTADO DO RIO

'AS VENCEDORAS'

AUTO-CAMINHÕES E ANDORINHAS

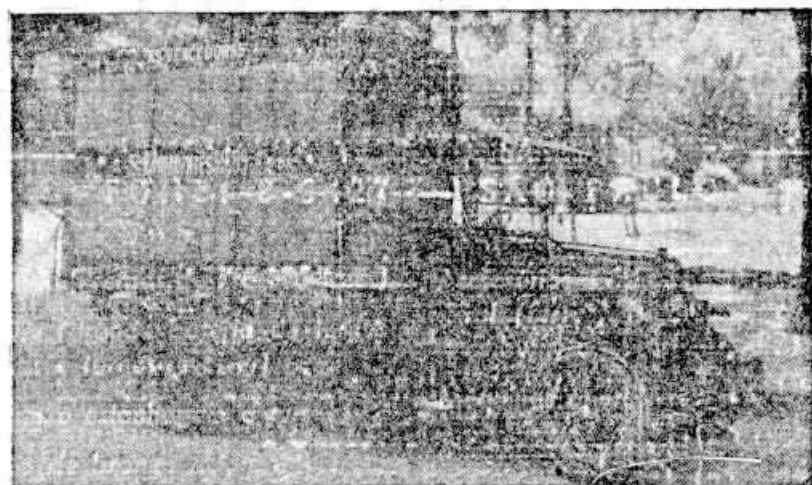

MUDANÇAS E TRANSPORTES EM GERAL

DISTRITO FEDERAL — PETRÓPOLIS — NITERÓI

FONES: 6350 — 2-1158 — 2-1207 — QUALQUER HORA

Escr.: Ponte Central — Secção Carris e Rua Xavier de Brito, 39 - Verifique os Preços

Oficina do Osorio

Venda de grandes quantidades de peças para automóveis de passeio e caminhões, etc. — Óleo, graxa e estôpa. —

Auto-socorro a qualquer hora do dia ou da noite.



FONE
2-2740

REFORMAS DE AUTOMÓVEIS EM GERAL,
POSSUE OS MELHORES LANTERNEIROS,
SOLDA-SE A OXIGÊNIO E A METAL.

ESPECIALIDADE EM SERVIÇOS MECÂNICOS — PINTURA A DUCO E A DULUX
EM AUTOMÓVEIS, GELADEIRAS, COFRES, ARQUIVOS, ETC.

TUDO MUITO BEM FEITO POR PREÇOS SEM COMPETIDORES

RUA VISCONDE DO URUGUAI, 384 (FUNDOS)

NITERÓI

FONE 2-2740

E. DO RIO

Casa Borges

IMPORTAÇÃO E EXPORTAÇÃO DE:

FERRAGENS, ÓLEOS, TINTAS, ARTIGOS PARA LAVOURA E CONSTRUÇÕES, METAIS, ARAME FARPADO E LISO, TUBOS PARA ÁGUA E GÁS, AZULEJOS E ARTIGOS SANITÁRIOS, CIMENTO E TRENDS DE COZINHA, LOUÇAS, CRISTAIS, PORCELANAS, ARTIGOS PARA PRESENTES, PAPÉIS, CERA, SEMENTES, ETC.

Distribuidores do CIMENTO PORTLAND "MAUA"

Únicos recebedores das enxadas e pás "JOTA" e "GORILA"

Borges, Costa & Cia.

Sucessores de J. BORGES & CIA.

DEPÓSITO:

RUA 15 DE NOVEMBRO, 24 A 30

FONES: 6874 e 6523

End. Telegr.: "JOTABORGES"

RUA DA CONCEIÇÃO, 27

NITERÓI

GUARDA MÓVEIS BRASIL

MARCA REGISTRADA



GUARDAM-SE MÓVEIS, MÁQUINAS,
COFRES, MOTORES E OUTROS OBJETOS
(menos inflamáveis)

Encarrega-se de mudanças, em andori-
nhas, caminhões e transportes de carga,
para esta cidade e demais, servidas por
estradas de rodagem, dispondo para isso
de pessoal habilitado.

Escritório: RUA DA CONCEIÇÃO, 123A — SOBRADO

Depósito: RUA BENJAMIN CONSTANT, 224

TELEFONE 5182

NITERÓI

Alfaiataria VALLE

COMPLETO SORTIMENTO

— DE —

Casimiras, Brins e Linhos Nacionais e Estrangeiros
de Finíssimos Padrões

ACEITAM-SE TERNOS A FEITIO PELOS MENORES PREÇOS



ANTONIO DO VALLE

RUA VISCONDE DO URUGUAI, 351 — NITERÓI

TEL. 6019

COMPANHIA TELEPHONICA BRASILEIRA

REGULAMENTO

- 1 = Tendo a Companhia Telephonica Brasileira exclusividade do serviço telefônico e a propriedade das linhas, aparelhos, acessórios e outros materiais, estas e estes só poderão ser por ela instalados, ligados, desligados ou retirados, ficando sempre sob a responsabilidade do assinante, que os não poderá alienar por qualquer forma.
- 2 = Os aparelhos e circuitos telefônicos instalados na propriedade do assinante estão sujeitos aos regulamentos da Companhia e só podem ser usados pelo assinante, pessoas de sua família, seus representantes ou empregados.
- 3 = O assinante tratará as linhas, aparelhos e outros materiais da Companhia com o máximo cuidado, não podendo intervir nos aparelhos telefônicos nem consentir que pessoas estranhas ao serviço da Companhia o façam. Não poderá também ter no aparelho e respectiva linha qualquer instrumento, acessórios, derivações ou linhas de extensão, senão os que forem instalados pela Companhia.

As marcações, dígitos e números que se encontram escritos, pintados, estampados ou impressos nos aparelhos ou acessórios não podem ser alterados. O assinante não deverá também permitir que seja colocado em seus telefones, a título de propaganda ou novidade, qualquer objeto ou acessório.

No caso de infração do disposto acima, terá a Companhia o direito de desligar e retirar o aparelho, acessórios e linhas de extensão e de suspender o respectivo serviço telefônico, ficando o assinante responsável perante a Companhia pelos prejuízos e despesas causados por tal infração.
- 4 = A conservação normal dos aparelhos e acessórios será por conta da Companhia.

Em caso de perda ou dano causado ao material da Companhia, será o assinante responsável pelos reparos e prejuízos.

No caso de destruição por incêndio ou outras causas, o assinante pagará o valor de cada aparelho, acessório ou material que a Companhia tenha assim perdido.
- 5 = Todas as contas devem ser pagas adiantadamente nos escritórios da Companhia, reservando-se a Companhia, em caso contrário, o direito de cortar a ligação e retirar o aparelho.
- 6 = A Companhia terá o direito, por seus representantes ou empregados, de ingresso nos prédios, para inspecionar a instalação em geral, consentir o material por ela colocado e retirá-lo por infração de quaisquer disposições destes preceitos, sem que o assinante a isso se possa opor sob qualquer pretexto.
- 7 = A Companhia terá o direito de interromper o serviço sem aviso prévio e retirar os aparelhos e acessórios, desde que o assinante infrinja o disposto em quaisquer destes preceitos, ou não pague as contas no prazo estabelecido.
- 8 = Os aparelhos desligados, por falta de pagamento ou por infração de quaisquer destes preceitos, estão sujeitos à taxa de reanimação no total de Cr\$15,00 estabelecida pelo contrato. Durante o período da desligação nenhum desconto será concedido na respectiva assinatura.
- 9 = A transferência de responsabilidade da assinatura só será aceita mediante a autorização escrita do próprio assinante, seu procurador ou representante legal, ou nos casos de sucessão de firmas comerciais, quando devidamente provada, renunciando o assinante a todos os direitos concernentes ao telefone transferido.
- 10 = A Companhia não será em caso algum responsável pelos prejuízos ou danos resultantes da instalação e do uso do aparelho telefônico, nem por qualquer desarranjo ou acidente que porventura possa ocorrer na propriedade do assinante.
- 11 = A Companhia não será responsável pelos danos ou prejuízos causados por atos de seus empregados ou decorrentes de erros ou interrupção do serviço, quaisquer que sejam os seus motivos. A Companhia não garante também a permanência dos números indicados e reserva-se o direito de substituí-los quando assim o julgar conveniente.
- 12 = Todos os pedidos de instalação, mudança, retirada ou de quaisquer alterações que os assinantes queiram fazer na instalação do seu telefone, deverão ser dirigidos diretamente ao escritório da Companhia com antecedência de 10 dias. Nenhum desconto será feito na assinatura, pela interrupção do serviço dentro desse prazo. Só a Companhia, pelo seu contrato, tem o direito de executar quaisquer desses serviços, cobrando pelos mesmos taxas determinadas. A Companhia, por isso, não será responsável por trabalhos que não forem feitos com sua autorização depois de diretamente requisitados pelos assinantes e satisfeitas as taxas regulares.
- 13 = O uso de linguagem obscena constituirá motivo suficiente para retirar o aparelho, sem indenização alguma ao assinante.

COMO USAR O TELEFONE AUTOMATICO



1 — Consulte a LISTA DE ASSINANTES e certifique-se do número do telefone com que deseja falar. Não confie na memória.

2 — Coloque o fone ao ouvido e aguarde o RUIDO DE DISCAR. Não disque antes de ouvir esse ruído. Se não ouvir esse ruído, e sim o de LINHA OCUPADA, reponha o fone no gancho e dentro de alguns segundos tente nova ligação.

3 — Coloque o dedo no orifício do disco, correspondente ao primeiro algarismo do número que vai chamar.

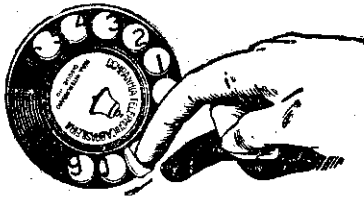

4 — Faça girar o disco até o dedo encontrar o gancho de parada.

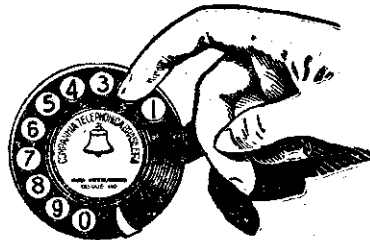

5 — Logo que o dedo encontre o gancho de parada, retire-o do disco e deixe que este volte por si mesmo à posição normal.

6 — Proceda do mesmo modo para discar, um por um, os demais algarismos do número.



NOTA — Para chamar os telefones manuais ligados à rede de Campos, Petrópolis ou Niterói, cujos números estão compreendidos dentro da série de 0080 a 0089, disque "00" e, quando a telefonista atender, dê todos os algarismos do número, como, por exemplo: "Zero-zero oito-zero".

- 7 — Não acelere nem retarde a volta do disco à posição normal, nem mova o gancho ou o disco enquanto estiver falando ou aguardando que o telefone chamado atenda.
- 8 — Pouco depois de discar o último algarismo do número, a campainha do telefone chamado começará a tocar. Será ouvido então o ruído característico de toque.
- 9 — Se a linha do telefone chamado estiver ocupada, o aparelhamento dará um ruído compassado. Neste caso, coloque o fone no gancho e faça um intervalo razoável antes de chamar novamente.
- 10 — Se cometer um erro ao discar, coloque o fone no gancho durante alguns segundos e disque todo o número outra vez. Proceda do mesmo modo se, depois de obtida uma ligação, quiser fazer outra chamada.
- 11 — Existem telefonistas especialmente incumbidas de prestar auxílio aos assinantes. Necessitando do auxílio da telefonista, disque "00".
- 12 — Não deixe nunca o fone fora do gancho, pois isso prejudica o funcionamento do seu telefone.

Para obter informações sobre números de telefones — Para obter informações sobre números de telefones que não constem da presente edição da Lista, chame "Informações", discando os dois algarismos "02" e, quando essa Seção atender, obtenha o número desejado, dando à telefonista de Informações o nome ou o endereço do assinante.

Para obter uma ligação interurbana — Se quiser dar uma chamada para qualquer localidade fora da cidade chame "Interurbano", discando os dois algarismos "01". (Instruções a págs. 10 a 12).

Para comunicar um defeito — Quando quiser comunicar um defeito de telefone, chame "Seção de Consertos", discando os dois algarismos "03".

COMO USAR O TELEFONE MANUAL DE BATERIA CENTRAL



- 1 — CONSULTE SEMPRE A LISTA DE ASSINANTES antes de pedir uma ligação.
- 2 — DÊ OS NÚMEROS À TELEFONISTA, tal como aparecem nesta Lista, falando clara e pausadamente. Faça uma pausa antes dos dois últimos algarismos. Alguns telefones têm o número acrescido da letra "J" ou "M". É indispensável que nos pedidos de ligação para esses telefones seja dado à telefonista o número, incluindo a letra "J" ou "M", tal como aparece nesta Lista.
- 3 — PRESTE MUITA ATENÇÃO à repetição do número feita pela telefonista e confirme dizendo "Direito". Se, porém, a telefonista não o repetir corretamente, dê o número novamente.
- 4 — PARA CHAMAR A TELEFONISTA à linha depois de ter pedido uma ligação, abaixe e levante **vagarosamente** quatro ou cinco vezes o gancho do fone. **Não mova o gancho rapidamente** porque desse modo a telefonista não receberá o sinal.
- 5 — ATENDA PRONTAMENTE quando a campainha do telefone tocar. Quando um telefone não responder dentro de um prazo razoável, a pessoa que pediu a ligação receberá aviso de "não responde".
- 6 — NÃO DEIXE O FONE FORA DO GANCHO quando terminar uma ligação. Do contrário, após algum tempo, por necessidade de serviço, a linha será desligada na estação.



COMO USAR O TELEFONE DE MAGNETO

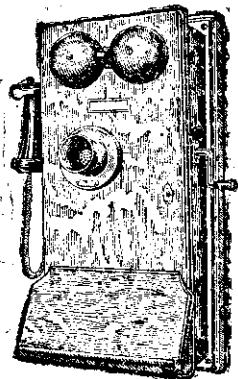

- 1 — CONSULTE SEMPRE A LISTA DE ASSINANTES antes de pedir uma ligação.
- 2 — DÊ UMA VOLTA À MANIVELA e em seguida leve o fone ao ouvido.
- 3 — DÊ À TELEFONISTA os algarismos do número do telefone desejado. Faça uma pausa antes dos dois últimos algarismos.
Alguns telefones têm o número acrescido da letra "J" e de outro número. Nos pedidos de ligação para esses telefones é indispensável que seja dado à telefonista o número, incluindo a letra "J" e o outro número, tal como aparece nesta Lista.
- 4 — PRESTE ATENÇÃO à repetição feita pela telefonista e confirme dizendo "Direito", ou, se a telefonista não o repetir corretamente, dê o número novamente.
- 5 — PARA CHAMAR A TELEFONISTA à linha depois de ter pedido uma ligação, coloque o fone no gancho e dê uma volta à manivela, levando em seguida o fone ao ouvido.
- 6 — ATENDA PRONTAMENTE quando a campainha do telefone tocar, **sem usar a manivela**. Quando um telefone não responder dentro de um prazo razoável, a pessoa que chama receberá o aviso de "não responde".
- 7 — QUANDO DESLIGAR, e só depois de ter colocado o fone no gancho, dê uma volta à manivela afim de dar sinal à telefonista.

SERVIÇO INTERURBANO



CHAMADAS DE "TELEFONE PARA TELEFONE"
(Chamadas para um telefone, sem determinar pessoa ou ramal a chamar).

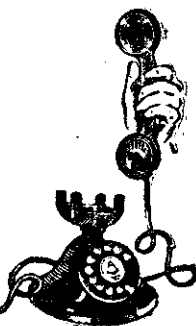

DISQUE "01" OU, SE O SEU TELEFONE NÃO FOR AUTOMÁTICO, PEÇA "INTERURBANO" E DÊ À TELEFONISTA O NOME DA LOCALIDADE E O NÚMERO DO TELEFONE COM QUE DESEJA FALAR, ALÉM DO NÚMERO DO SEU TELEFONE E DO NOME DE QUEM VAI FALAR.

Se não souber o número do telefone, dê o endereço ou qualquer outra informação que sirva para identificar o telefone desejado, mas neste caso informe claramente à telefonista do Interurbano que deseja uma chamada de "TELEFONE PARA TELEFONE".

O serviço será mais rápido se o senhor der o número do telefone chamado. Mantenha um registro dos números de telefones para consultar em chamadas futuras.

CHAMADAS DE "TELEFONE PARA TELEFONE" são as chamadas nas quais a pessoa que chama não determina pessoa ou ramal a ser obtido no telefone chamado, isto é, a chamada é feita com quem atender ao telefone. Essas chamadas são providenciadas mais rapidamente e tem taxas menores que as chamadas para "DETERMINADA PESSOA".



CHAMADAS PARA "DETERMINADA PESSOA"
(determinando pessoa ou ramal a chamar)



DISQUE "01" OU, SE O SEU TELEFONE NÃO FOR AUTOMÁTICO, PEÇA "INTERURBANO" E DÊ À TELEFONISTA OS DETALHES DA CHAMADA.

Se não souber o número do telefone, dê o endereço ou qualquer outra informação que sirva para localizar a pessoa procurada.

O preço das chamadas para "DETERMINADA PESSOA" é aproximadamente 25% mais elevado que o preço das chamadas de "TELEFONE PARA TELEFONE".

Chamadas com aprazamento são as pedidas para determinada hora a ser combinada com a pessoa chamada. O preço das chamadas desta classe é aproximadamente 50% mais elevado que o preço das chamadas de "TELEFONE PARA TELEFONE".

Chamadas com serviço de mensageiro são as chamadas feitas para Postos Telefônicos e que exigem o serviço de mensageiro para chamar a pessoa desejada. O preço dessas chamadas é o mesmo das chamadas para DETERMINADA PESSOA acrescido da importância do serviço de mensageiro.

Chamadas a cobrar são as pedidas para debitar ao telefone chamado. O pedido nesse sentido deve ser feito pelo assinante que chama, ao solicitar a ligação. As chamadas "a cobrar" estão sujeitas às mesmas taxas das chamadas para DETERMINADA PESSOA.

TAXAS DE LIGAÇÕES INTERURBANAS

As taxas do Serviço Interurbano estão estabelecidas para um período inicial de três minutos. Em todas as conversações será cobrada a taxa inicial, ainda que tenham durado menos do que esse tempo.

Para cada minuto ou fração de minuto que exceda o período inicial, será cobrada a taxa de minuto excedente, a qual corresponde a um terço da taxa do período inicial da respectiva classe de chamada.

Para obter qualquer informação sobre taxas do Serviço Interurbano ou de ligações já completadas disque "01" ou chame "INTERURBANO" e peça "TELEFONISTA DE TAXAS".

TAXAS REDUZIDAS À NOITE

Durante a noite, no período das 19 às 6 horas, quase todas as ligações Interurbanas gozam das seguintes reduções de taxas:

- As ligações da classe de "**TELEFONE PARA TELEFONE**", completadas no período das 19 às 6 horas, gozam da **REDUÇÃO DE 40 %** sobre os preços cobrados durante o dia para essa mesma classe de ligações.
- As ligações da classe de "**DETERMINADA PESSOA**", completadas no período das 19 às 6 horas, gozam da **REDUÇÃO DE 20 %** sobre os preços cobrados durante o dia para essa mesma classe de chamadas. Com esse abatimento, as ligações para "**Determinada Pessoa**" completadas à noite, no período das 19 às 6 horas, pagam as mesmas taxas cobradas durante o dia para ligações de "**TELEFONE PARA TELEFONE**".

As reduções acima referidas são aplicadas ao preço total de cada chamada completada à noite, das 19 às 6 horas, e cuja taxa inicial da classe de "**TELEFONE PARA TELEFONE**" durante o dia seja de Cr\$5,00 ou mais.

As telefonistas do Interurbano estão habilitadas a fornecer aos assinantes quaisquer informações sobre taxas.

TAXA DE AVISO

As chamadas de "**TELEFONE PARA TELEFONE**" estão isentas da TAXA DE AVISO.

A TAXA DE AVISO é cobrada quando, tendo sido obtido o telefone desejado na localidade chamada, a ligação não possa ser completada por motivos independentes dos esforços da telefonista ou do funcionamento do aparelhamento da Companhia.

Nenhuma chamada está sujeita ao pagamento de mais de uma TAXA DE AVISO. As chamadas completadas não estão sujeitas ao pagamento de TAXA DE AVISO, qualquer que seja o número de tentativas feitas.

A TAXA DE AVISO corresponde, aproximadamente, a uma quarta parte da taxa básica para chamada de "**TELEFONE PARA TELEFONE**", sendo no mínimo de Cr\$0,50.

DEPOIS DE TER PEDIDO UMA LIGAÇÃO INTERURBANA

1. — Se a telefonista lhe pedir que espere na linha, é que a chamada poderá ser feita sem qualquer demora. É de sua conveniência atendê-la. Isso lhe proporcionará um serviço mais rápido e dará ensejo a novas instruções à telefonista sempre que se verificar qualquer dificuldade em encontrar a pessoa chamada.
2. — Não se afaste do telefone. Se tiver necessidade de se ausentar, dê à telefonista do Interurbano informações sobre a hora em que poderá ser encontrado novamente.
3. — Se desejar qualquer informação sobre o andamento da chamada ou dar novas ordens ou esclarecimentos, chame o "Interurbano" e informe tratar-se de uma chamada já em andamento.

CHAMADAS INTERURBANAS RECEBIDAS

Se receber um recado, deixado pelo "Interurbano", de que outra localidade o chamou, é de seu interesse declarar ao "Interurbano" que já está pronto para falar, informando de onde foi chamado.

CONSULTAS

Para qualquer consulta sobre o Serviço Interurbano, inclusive informações sobre taxas, chame "Interurbano".

INTERRUPÇÕES

A Companhia Telefônica Brasileira procura manter em bom funcionamento todo o seu aparelhamento. Se, porém, se verificar alguma interrupção, notifique-o, por favor, à Telefonista-Chefe do Interurbano. Se a interrupção ou qualquer outra anormalidade ocorrer durante uma ligação, mova o gancho do telefone para baixo e para cima por umas quatro vezes, o que dará sinal à telefonista para atender.

INFORMAÇÕES GERAIS

CHAMADAS PARA "SEÇÃO DE CONCERTOS", "TELEFONISTA-CHEFE" OU "ENCARREGADA"

Quando for necessário dar parte de defeitos em aparelhos, chame-se: "Seção de Concertos". Quando se quiser fazer referências ao serviço das telefonistas, peça-se: "Telefonista-Chefe" ou "Encarregada".

A Companhia Telefônica Brasileira deseja que os Srs. Assinantes que não ficarem satisfeitos com as providências tomadas se dirijam por escrito à Gerência do Distrito, dando esclarecimentos mais completos com referência ao defeito ou ao serviço das telefonistas.

NOVAS INSTALAÇÕES, MUDANÇAS E RETIRADAS

Os pedidos de novas instalações, mudanças e retiradas de telefones devem ser feitos ao escritório local da Companhia.

Quando qualquer mudança no serviço for desejada, a Companhia deverá ser avisada com 10 dias de antecedência, pelo menos.

Ao assinante não é permitido mudar ou fazer qualquer alteração na instalação do telefone, nem consentir que pessoa estranha ao serviço da Companhia o faça, ficando responsável por qualquer desarranjo no aparelho de sua assinatura, caso essa disposição tenha sido infringida.

Os pedidos de retirada não serão atendidos por telefone; devem ser feitos por carta ou pessoalmente ao escritório local da Companhia, com bastante antecedência, de modo a permitir que as contas sejam fechadas na ocasião oportuna.

CONTAS E COBRANÇAS

Para quaisquer informações relativas a contas e cobranças, dirijam-se ao escritório local da Companhia.

USO DE ACCESSÓRIOS NOS APARELHOS TELEFONICOS

Não é permitido ao assinante consentir sejam aplicados aos aparelhos e linhas da Companhia outros aparelhos ou acessórios não autorizados pela mesma.

IDENTIFICAÇÃO DE EMPREGADOS

É de grande interesse para os Srs. Assinantes exigirem que qualquer pessoa que se apresente em suas casas como empregado da Companhia exiba os documentos de identificação referidos à página 13.

ASSINANTES DE TELEFONES PÚBLICOS

O assinante de telefone provido de caixa coletora de moedas (Telefones Públicos) deve estar presente por ocasião da abertura da caixa e conferir seu conteúdo antes de assinar o certificado.

EMPREGADOS AUTORIZADOS A ENTRAR NAS CASAS DOS ASSINANTES

Todo empregado da Companhia Telephonica Brasileira, cujas atribuições tornem necessária a sua entrada na propriedade dos assinantes, é portador de um cartão de identidade expedido pela Companhia, reproduzido abaixo, em "fac-simile", numerado e tendo na face anterior a fotografia e o nome do empregado e a assinatura do Superinten-

dente da Divisão. Esse cartão é validado mensalmente, no verso, pela chancela do Superintendente da Divisão.

A Companhia Telephonica Brasileira pede aos assinantes que não admitam em suas casas empregados da mesma que não estejam assim identificados.

Face anterior



COMPANHIA TELEPHONICA BRASILEIRA

CARTÃO DE IDENTIDADE

ESPAÇO PARA O RETRATO
DO EMPREGADO

N. 13

JOSÉ FERREIRA

O portador deste é empregado da **COMPANHIA TELEPHONICA BRASILEIRA**
Este cartão é válido somente durante o mês indicado no verso pela firma do abaixo assinado.



SUPERINTENDENTE

Verso

1944

JAN.	FEV.	MAR.	ABR.	MAI.	JUN.	JUL.	AGO.	SET.	OUT.	NOV.	DEZ.
------	------	------	------	------	------	------	------	------	------	------	------

RÉDE TELEFÔNICA INTERURBANA

LOCALIDADES LIGADAS À RÉDE DA COMPANHIA TELEFONICA BRASILEIRA

DISTRITO FEDERAL Rio de Janeiro	Cervo Chácara Chiador Chiador, Estação Cisneiros Coimbra Colônia Inconfid Conc Boa Vista Conc Rio Verde Congoinhas do Campo Conquista Contagem Coronel Pacheco Cotegipe Crisólia Cristiano Ottoni Cristina Crucilândia Cruz da Estrada Curvelo Delfim Moreira Delfinópolis Descoberto Diamante Dias Divino de Ubá Divinópolis D. Eusébia Dores da Vitória Elói Mendes Eng Correia Eng Trompowsky Engenho Novo Estrêla d'Alva Eugenópolis Fama Faz Damásio Faz Monte Alegre Faz da Pedra Faz Pimhalzinho Fecho do Funil Florestal Formiga Francisco Sá Furtado de Campos Gagé Glória de Cataguases Goianá Goianases Grama Guaranésia Guarani Guarará Guardinha Guaxupé Guidoval Guiricema Ibatuba Ijací Ilha dos Pombos Itabirito Itaguara Itaiubá Itamarati Itamogi Itamonte Itamuri Itanhandá Itapericema Itapirugá Itaú Itaúna Itumirim Itutinga Ival Jacutinga Japão Japaraíba Joaquim Vieira Juiz de Fora Juréia Lafayette Lagoa Santa	Lambarí Lambarizinho Laranjal Lavras Leopoldina Ligação Lima Duarte Macaia Machado Macuco Mar de Espanha Maria da Fé Marinópolis Mata do Sinc Mateus Leme Matias Barbosa Matosinhos Miradouro Miraf Moçambo Monlevade Monsanto Monte Belo Monte Celeste Monte Cristo Monte Sião Morro Alto Muriaé Muzambinho Nepomuceno Nova Lima Nova Resende Olegário Maciel Olimpio Noronha Oliveira Ouro Fino Ouro Preto Paíma Palmeira Pampulha Pará de Minas Parada Mário Campos Paraguaguá Paranápolis Paranhos Paraopeba Parreiras Passa Quatro Passos Patrimônio Patrocínio Paula Lima Pedra do Sino Pedralva Pedrao Pedro Leopoldo Pedro Teixeira Penha Longa Penido Pequerí Piacatuba Pinhalzinho Piranguinho Piranguçu Pirapanema Pirapetinga Piraúba Pocinhos do R Verde Poços de Caldas Pomba Ponte Nova Pôrto das Flores Pôrto Novo Cunha Pouso Alegre Pouso Alto Pratópolis Pregos Presidente Vargas Providência Prudente Moraes Recreio Renó Ressaquinha	Ribeirão das Neves Rio Acima Rio Novo Roça Grande Rodeiro Rodrigo Silva Rosário de Limeira Sá Fortes Sabará Sacramento Sanat H Werneck Sta Bárbara Sta Cruz Aparecida Sta Esméria Sta Fé Sta Helena Sta Luzia Sta Rita do Sapucaí Santana Santana Capivari Santana Deserto Sto Antônio Amparo Sto Antônio Belisário Sto Antônio Glória Santos Dumont S Fernando S. Francisco Glória S. Francisco Paula S Geraldo S. Gonçalves Sapucaí, S João d'El Rei S João Nepomuceno S José Alegre S José Barroso S José Três Ilhas S Lourenço S Martinho S. Pedro Alcântara S. Sebastião Encruzilhada S. Sebastião Paraíso S Tomás Aquino Sapucaí-Mirim Sarandi Sarzedo Saúde Senador Côrtes Senador Firmino Serenó Sete Lagoas Silveira Carvalho Silvestre Ferraz Simplicio Sinimbu Sítio Sobral Pinto Sossêgo Sousa Aguiar Taruaguá Tebas Teixeiras Tiradentes Tocantins Três Corações Três Pontas Trimonte Ubá Uberaba Uberlândia Usina Maurício Valadares Vargem Grande Vargem Linda Varginha Venda Nova Vera Cruz Vermelho Vespasiano Viçosa Virgens Virginia, Vila Vista Alegre Volta Grande	ESTADO DO PARANÁ Bandeirantes Cambará Ingá Jacarezinho Sto Antônio da Platina ESTADO DO RIO DE JANEIRO Agência Lutterback Agostinho Pôrto Águas Claras Alberto Torres Alcântara Andrade Costa Anta Antônio Rocha Aperibé Araruama Arcozelo Areal Arrozai Atafona Austin Avelar Bacelar Baltasar Barão de Angra Barão de Javari Barão de Vassouras Barra Piral Barra Mansa Belém Belfort Roxo Boa Sorte Bom Jardim Bom Sucesso Bulhões Cabocrio Cabrai Cabuçu Cachoeiras Cambuci Campelo Campo Belo Campos Cantagalo Capelinha Capivari Carapebús Carmo Casimiro de Abreu Cavari Cesário Alvim Conde de Araruama Conselheiro Josino Conselheiro Paulino Cordeiro Correias Dores do Macabú Duas Barras Duque de Caxias Embarié Eng Dunhan Eng Passos Entroncamento Euclidelândia Fábrica Nacional de Motores Faz Bocaina Faz Grande Faz N S Penha Faz Sta Helena Ferreiros Friburgo Funil Gilcêrio Goitacases Gov Portela Hermogêneo Silva Inoá Ipiabas	Ipiranga Itaboraí Itaipava Itambi Itaocara Itaperuna Itatiaia Itaverá Juparanã Lajes, Est Lajes, Faz Laranjais Lidice Macaé Macuco Magé Maricá Martins Laje Mendes Meriti Mesquita Miguel Pereira Miracema Mirim Monerat Monte Alegre Mon Rodoviário Morro Agudo Morro do Côco Murundú Natividade Nilópolis Niterói Nova Iguaguá Paciência Paraíba do Sul Paraibuna Paraíso Paranaúna Paraquena Passa Três Pati do Alferes Pedro do Rio Petrópolis Pilar Pinneirat Pirai Pombal Ponte Coberta Ponte do Rocha Porciúncula Portela Pôrto das Caixas 1.ª Residência Pureza Queimados Quirino Refúgio Resende Rialto Ribeirão da Divisa Rio Bonito Rio Dourado Rio Grande Rio do Ouro Sacra Família Tinguá Sacramento Sambaetiba Sta Maria Madalena Santana Sto Antônio de Pádua Sto Eduardo S Fidelis S João da Barra S Joaquim S Pedro d'Aideia Sapucaia Saquarema Saturnino Braga Seropédica Serraria Soledade de Rodeio Sumidouro Surui	Taireté Tanguá Teresópolis Trajano de Moraes Três Irmãos Três Rios Tribobó Tristão Câmara Vale Boa Esperança Valença Vargem Alegre Vassouras Venda das Pedras Vila Inhomirim Vila Juca Neto Vila Rosário Visc Itaboraí Visconde do Imbé Volta Redonda Werneck ESTADO DE S. PAULO Abernéssia Água Vermelha Águas da Prata Agudos Alambarí Alfredo Guedes Altinópolis Alto da Serra Álvora Americana Américo Brasiliense Amparo Anápolis Andrada e Silva Angatuba Anísio Moraes Aparecida Araçatuba Aramina Araquara Araras Areópolis Ariranha Artur Nogueira Arujá Atibaia Avai Avanhandava Avaré Bacatava Bairro da Figueira Bálsamo Bananal Bariri Barra Bonita Barra Dourada Barreiro Barretos Barrinha Batatais Batatuba Bauriú Bebedouro Belo Horizonte Bernardino Campos Bilac Birigul Boa Esperança Bocaina Bocaiuva Bofete Boituva Bom Sucesso Borboleta Borebi Botelho Botucatu Bragança Brig Tobias Brodosqui
---	--	---	--	---	--	---

Brooklin Paulista	Elisiário	Itajú	Marapoama	Palestina	Redenção	S Manuel
Brotas	Embaú	Itambé	Marcondésia	Palmares	Restinga	S Paulo
Buritis	Eng Baldulfo	Itapetininga	Marília	Palmeiras	Ribeirão Bonito	S Pedro
Cabrália	Eng Schmidt	Itapevi	Maristela	Pântano	Ribeirão Claro	S Roque
Caçapava	Estréla	Itapira	Martim Francisco	Pantojo	Ribeirão Pires	S Simão
Cachoeira	Eugênio Lefevre	Itápolis	Matão	Paraguaí	Ribeirão Preto	S Vicente
Caconde	Eugênio Melo	Itapuí	Matô Dentre	Pardinho	Ribeiro dos Santos	Sapeçado
Cafelândia	Ezequiel Ramos	Itaquaquecetuba	Mendonça	Patrocínio Sapucaí	Rifaina	Sarutáá
Caieiras	Faz Sta Cruz	Itaquera	Miguelópolis	Pederneiras	Rincão	Serra Azul
Cajobi	Fernando Prestes	Itatiba	Mineiros	Pedregulho	Rio Claro	Serra Negra
Cajuril	Fernão Dias	Itatinga	Mirassol	Pedreira	Rio das Pedras	Serrana
Campinas	Ferraz Vasconcelos	Itirapina	Mirassolândia	Penápolis	Rio Preto	Sertãozinho
Campo Largo	Formoso	Itirapuã	Mococa	Perdões	Roberto	Sete Pontes
Campos Jordão	Franca	Itobi	Mogi das Cruzes	Pereiras	Rocinha	Severina
Canas	Gália	Itú	Mogi Guaçu	Pereiras, Est	Rodovalho	Silvânia
Cândido Rodrigues	Garça	Ituverava	Mogi Mirim	Perús, Est	Roseira	Socorro
Capela do Alto	Gavião Peixoto	Jaborandí	Monte Alegre	Piedade	Sabaína	Sorocaba
Capivari	George Oetterer	Jaboticabal	Monte Alto	Pindamonhangaba	Sales	Soturna
Caputira	Getulina	Jacareí	Monte Aprazível	Pindorama	Sales Oliveira	Souzas
Casa Branca	Glicério	Jacatina	Monte Azul	Pinhal	Salto	Susano
Cascata	Graha	Jafa	Monte Belo	Pinheiros	Sta Adélia	Tabapuã
Cascavel	Grana	Jaquarí	Monte Mor	Piouete	Sta Bárbara	Tabatonga
Catanduva	Guaianás	Japurá	Monte Serrat	Piracaia	Sta Branca	Taiúva
Catiguá	Guaigara	Jardim	Moreira Cesar	Piracicaba	Sta Cruz do R Pardo	Tambáú
Cedral	Guaíra	Jardinópolis	Morro Agudo	Piracuama	Sta Ernestina	Tanabá
Cerqueira Cesar	Guará	Jaú	Morro Grande	Pirajú	Sta Euróxia	Tapiratiba
Cerquillo	Guaracá	Joanópolis	Mundo Novo	Pirajuí	Sta Gertrudes	Taquarí
Cesário Lange	Guarantã	José Bonifácio	Nazaré	Pirambóia	Sta Isabel	Taquaritinga
Chavantes	Guarapiranga	José Paulino	Neves	Pirangi	Sta Lúcia	Tatuf
Colina	Guararapes	Jundial	Nipoá	Pirassununga	Sta Rita	Taubaté
Colombo	Guararema	Juqueri, Estação	Noqueira	Pitangueiras	Sta Rosa	Terra Roxa
Comp Cimento Perús	Guaratingueté	Juqueri, Hospício	Nova Aliança	Poá	Sto Amaro	Tibrigá
Conchas	Guariba	Jurema	Nova América	Poloni	Sto André	Tietê
Cordeiro	Guarulhos	Jurumirim	Nova Europa	Pompéia	Sto Angelo	Torrinha
Coroados	Hotel Boucault	Lácio	Nova Granada	Pontal	Sto Ant do Pinhal	Tremembé
Córrego Rico	Hotel Glória	Laranjal	Nova Itapirema	Ponte Alta	Santos	Três Barras
Corumbatal	Iacanga	Lavrinhas	Nova Lousã	Pôrto Feliz	S Bartolomeu	Uchoa
Cosmópolis	Iaci	Leme	Nova Odessa	Pôrto Ferreira	S Bento do Sapucaí	Una
Cotia	Ibaté	Lençóis	Nova Veneza	Posse de Ressaca	S Bernardo	Unuraf
Cravinhos	Ibirá	Limeira	Novo Horizonte	Potirendaba	S Caetano	Valinhos
Cristais	Ibitinga	Lindóia	Nuporanga	Pouso Paranapiacaba	S Carlos	Valparaíso
Cruz das Posses	Igaçaba	Lins	Óleo	Pradópolis	S João	Vargem
Cruzeiro	Igarapava	Lorena	Olhos d'Água	Prata	S João da Boa Vista	Vargem Grande
Descaivado	Igarapé	Louveira	Olimpia	Presidente Alves	S João do Itaguçu	Vera Cruz
Dobrada	Indaiatuba	Luis Carlos	Onda Verde	Promissão	S Joaquim	Vila Capivarí
Dois Córregos	Ingaí	Lusitânia	Oriente	Quadro	S José da Bela Vista	Vila Veado
Dourado	Ipaiúçu	Maiasque	Orlândia	Queluz	S José dos Campos	Viradourc
Duartina	Ipiguá	Mairinque	Osasco	Quiririm	S José do Rio Pardo	Vista Alegre
Eleutério	Itapuã	Mandarí	Ourinhos	Rebouças	S Lourenço do Turvo	Vitória
Elias Fausto	Itajobí	Mangaratú	Padre Nóbrega		S Luis do Paratinga	Votorantim

UM ANÚNCIO NA LISTA DE ASSINANTES ALCANÇA
 TODOS OS FREGUESES PROVÁVEIS, REUNINDO
 OS PRINCIPAIS FATORES DE UMA
 PROPAGANDA EFICIENTE.



COMPANHIA TELEPHONICA BRASILEIRA

AVISO AOS SRS. PROPRIETÁRIOS, ARQUITETOS, CONSTRUTORES E ELETRICISTAS

TUBULAÇÕES EMBUTIDAS

Vêm sendo feitas, em algumas cidades onde o serviço telefônico já atingiu certo desenvolvimento, construções de prédios com tubulações embutidas destinadas ao serviço telefônico sem, entretanto, se obedecer, em todos os casos, aos necessários requisitos técnicos e aos métodos adequados para facilidade de construção e conservação das futuras linhas telefônicas.

Inúmeros são os inconvenientes causados por essas falhas, entre os quais se encontra frequentemente a impossibilidade de fazer instalações que satisfaçam plenamente às necessidades da construção.

A Companhia Telephonica Brasileira terá o máximo prazer em dar gratuitamente às pessoas encarregadas da execução de serviços dessa natureza todos os esclarecimentos necessários, planos para as instalações internas, bem como indicação sobre o tipo e qualidade do material a empregar, de modo a evitar futuras despesas para reparar uma instalação inadequada.

As pessoas interessadas ficam, pois, convidadas a dirigir-se aos Escritórios da Companhia Telephonica Brasileira nesta cidade, onde lhes serão prestados os necessários esclarecimentos.



COMPANHIA TELEPHONICA BRASILEIRA

Lista de Assinantes do Estado do Rio de Janeiro

NITERÓI (Inclusive Neves e São Gonçalo)

A

A Casinha do Cabelo flores coroas	386 Gen Castrioto	5334
Cesta Elegante ferrag	26 Cel Gomes Machado	4171
Compradora móv 189	Conceição	4573
Construtora 450 Dr Mário Viana		5743
Elétrica 405 Visc Uruguai		3490
Fruteira Rezende quit	43 Presid Pedreira	6802
Mobiliadora Nacional móv	339 V R Branco	2-2769
Normalista meias	570 Almité Tefé	4240
Primavera faz etc	50 Conceição	5385
Simplicia faz armar	25 Cel Gomes Machado	3726
Vilella & C ferro velho	137 S Lourenço	2-1595
ABATTE		
Benedicto alfaiat	283B Visc R Branco	2-1329
ABDALLA Salim r 20	Dr Sousa Soares	6495
ABI Jaude Emilio r 31	Tv Beltrão	6588
ABILIO		
Nicolau Francisco dent	gab 38, sb Conceição	3566
ABI-RAMIA		
Abdo méd cons	375, 2º 5 Visc R Branco	4242
Abdo dr r	23 Martinez Lopez	3383
Antonio dr r	734, c4 Dr Mário Viana	6647
Sagy r	29 Joaquim Távora	6504
ABRAMO Nicolau dr r 32	Dr Paulo Cesar	2-0173
ABRANTES		
Lourenço armz	2347 Dr Porciúncula (Neves)	2-2745
ABREU Aquar Antonio q	r 22 José Bonifácio	2-0937
América r	42 15 Novembro	2-0590
Armando r	Estácio Sá	4893
Carlos r	14 Martinez Lopez	2-0728
Frederico Gama dr r	26 Justina Buthões	2-1320
Henrique Mourinho escr	87 Mar Deodoro	4616
João Carvalho r	370, c1 Estácio Sá	2-2068
Nair Vianna r	277 Av 7 Setembro	2-0496
Oswaldo B dr r	275 Av 7 Setembro	4020
Raul r	10 Al Alcides	2-2023
e Souza Frederico Carlos dr	r 72 Visc Moraes	3209
ABRIGO Cristiano Redentor Dr Nilo	Pecanha 8104-J-20	
Cristo Redentor escr	92 15 Novembro	2-2102
Espirita S Geraldo	157 Tv Des Lima Castro	2-2127
ABRUHOSA		
Maria Nazareth r	345 Estácio Sá	2-1919
ABUNAHMAN		
Antonio J méd cons	28 S Pedro	6443
Antonio J dr r	91 Mem Sá	2-0234
Felippe J dent gab	369, 1º 2 Visc R Branco	4596
ACADEMIA		
Côrte Mme Rocha Lima	52 Dr Aurel Leal	4403
Fluminense de Comércio	69 S João	3827
Toutemodo corte cost	62, sb José Clemente	6676
ACCIARES Ivone r 34, sb	Gen Andr Neves	4549
ACCIOLO J G L r 315	Prof Miguel Couto	2-1044
ACCORSI Eder r 47	Dr Nilo Pecanha	3044
ACETI Olindo r 30	Tv Cunha	3580
ACOUGUE — Veja também TALHO		
Amazonas 421 B Amazonas		6980
Bandeirante 506 Gen Castrioto		3249
Brasil 10 Sta Rosa		6929
Central 13 Conceição		6873
Central 2 Carlos Maximiano		6933
Central 69 Cel Moreira Cesar	(S Gonçalo)	8105
Cruzeiro 364 5 Julho		2-1732
Cruzeiro do Sul 14 Av 7	Setembro	6707
Democrata 305 Visc Itaboraí		6682
Divino Espírito Santo	108 Cel Guimarães	6604
Dragão 1198 Al S Boaventura		2-0410
Elite 21 João Pessoa		6101
Fiel 233 Fagundes Varela		6559
Fior do Ingá 270 Visc Moraes		6511
Fior S Domingos 2 Gen Osório		6768
Garcia 188 Cel Gomes Machado		6455
Guaraní 106 Mar Deodoro		2-1546
Icaraí 141 Gavião Peixoto		2-0281
Icaraí 141 Gavião Peixoto		6423
Ideal 1173 Al S Boaventura		6371
Indígena 12 Indígena		6270
Marítimo 312 B Mauá		6207
Moderno 115 Gav Peixoto		6177
Natal 226 Dr Celestino		6123
N S Auxiliadora 186 Sta Rosa		6077
N S Gloria 327 Cel Moreira Cesar		6031
N S Penha 270 Dr Mário Viana		5996
N S Penha 215 Miguel Frias		5620
N S do Rosario 36 Dr Paulo Cesar		5832
Palmeira 155 Mem Sá		5744
10 Maio 107 Mar Deodoro		5466
Progresso 1692 Dr Oliv Botelho (Neves)		5441
Rio Branco 218 Mar Deodoro		5303
Roiat 5 Pç Leonl Ramos		5263

ACOUGUE (Continuação)		
Sta Cruz 685 Almité Tefé		5205
Sta Cruz 367 Av 22 Novembro		5158
Sta Cruz Silva Jardim		5105
Sta Rosa 273 Dr Mário Viana		5029
Sto Antonio 315 S Lourenço		4871
S Carlos 115 Silva Jardim		4917
S Domingos 12 José Bonifácio		4862
S Francisco 29 Estr Cachoeira		4819
S Jorge 331 B Amazonas		4717
S Leopoldo 61 Aurelino Leal		4758
S Pedro 61 Dr Paulo Ayles		2-0966
S Salvador 237 Dr Falc Sodré (S Gonçalo)		8242
7 Setembro 103 Dr Geraldo Martins		4686
Simões 328 Al S Boaventura		4519
Sul America 236 5 Julho		4469
Vitória 102 Mar Deodoro		4428
ACUARONE		
Filho Orestes r	655 Visc R Branco	2-1694
ACUCAR		
Refinado Perola 107 Tv Carlos Gomes		2-2617
Refinado Perola 107 Tv Carlos Gomes		3033
ADELINA Rosa r 151	S Pedro	4347
ADVENTISA		
União Este Brasileira	84 Lopes Trovão	3810
AERO Clube do Estado do Rio de Janeiro		
Av Quint Bocaiuva		4778
AFFONSO Julio r 354	Mariz Barros	4676
AGENCIA		
Chevrolet 521 Visc R Branco		3618
Ford 529 Visc R Branco		3415
de Loterias 108A B Amazonas		6901
Pestana Transportes Ltda		
Av Capt Jansen Melo		6332
SER Transportes 78 Mar Deodoro		2-0471
Velox móv	46, sb Conceição	4681
AGRA Edgard r 206	Joaquim Távora	5622
AGUIAR		
Adaiberto Ferreira dr r	171, 6º Pr Flexas	6259
Filho Carlos r	50 Dr Otávio Carneiro	6582
Isaura Gonçalves r	718 Dr Mário Viana	2-0792
José Ferreira r	53 José Bonifácio	3377
Lopes Antonio dr r	146 Padre Anchieta	2-2673
Lygia Santes r	360 Gavião Peixoto	5491
Maria r	22 José Bonifácio	2-0937
Marcia Etelvina r	52 Dr Aurel Leal	3828
AGUIAR David r 287	Benj Constant	2-2057
AGUIAR J C r 98	Joaq Távora	4679
AIDA Augusta r 50	Marq Olinda	6174
ALADOWITZ Bernhard r 59	E Estr Cachoeira	3990
ALBERTI Leo dr r 54	Presid Backer	2-0469
ALBUQUERQUE		
Antonio F r 220	Noronha Torrezaão	4021
Armando L escr contá	371, 1º Visc R Branco	5483
Armando L r	301, c13 Visc R Branco	2-2428
Augusto Carneiro dr r	346 Dr Teix Freitas	3355
José padre r	223 Noronha Torrezaão	2-1933
Laura Borges Almeida r	45 Tv D Bosco	2-0680
Manoel R r	16 Padre Anchieta	2-1632
Maria r	296, c4 Visc Septitiba	5481
Mario Xavier C r	453 Lenos Cunha	2-1195
Mello Frederico r	148 15 Novembro	4967
Raul dr r	139 Alvares Azevedo	6974
Ruy r	151 Presid Domiciano	5512
ALCANTARA		
Agner Joaquim r	316 Dr Benj Constant	6169
Boaventura Pedro r		
1093 Cel Serrado (S Gonçalo)		8147
Pedro café 92 Visc Itaboraí		3003
Pedro r	364, c5 Al S Boaventura	2-1836
ALECRIM Luiz r 92	Sto Antonio	5515
ALENCAR		
Celumbá Rodolpho r	141 Gen Pereira Silva	3429
ALFAIATARIA — Veja também TINTURARIA		
ALFAIATARIA		
Abram 71 Cel Gomes Machado		6554
Almeida 24 Gen Castrioto		6613
Americana F Baron & Irmão		
363 Visc R Branco		6651
Brasileira 347 Visc Uruguai		6763
Camisaria Egipciana	85 Mar Deodoro	6804
Chic 42, sb Conceição		6870
Civil e Militar 67	José Clemente	6914
Eleгант 331 Visc R Branco		2-0013
El-Kareh 36 Dr Aurel Leal		4575
Garrido 125 Mar Deodoro		2-0056
Independência 66 Mar Deodoro		2-0115
Jaime 551 Gen Castrioto		2-1706
Luzitania 157 Mar Deodoro		2-2864
Mattos 69 Silva Jardim		2-0156
Modelo 123 Conceição		2-1987
Moderna 282 Visc Uruguai		2-0217
Monteiro 71 Conceição		2-0264
Operarios 42 Dr March		2-1202
Papelaria S Jorge		
136 Dr Oliv Botelho (Neves)		3772
Portugal 14 Miguel Lemos		2-0308
Renasçença 114 Mar Deodoro		2-0420
Rio Branco 353 Visc R Branco		2-0477
Ruy 491 Gen Castrioto		6826
Santos 265 S Lourenço		2-0511
Três Irmãos 133 Mar Deodoro		2-2244

ALFAIATARIA (Continuação)		
13 de Julho 348 Visc Itaboraí		2-1490
Triunfo filial 500 Gen Castrioto		2-0615
Universal 146 Conceição		2-0666
Valle 351 Visc Uruguai		6019
ALIANÇA Brasileira Conservas Ltda		
247/75 Marul Grande		6277
ALLEN Haroldo r 210	Gen Andrade Neves	2-2488
ALMADA Aureo Veiga r 24	Tv Gelson Brandão	2-1650
Nair Motta r	194 S Pedro	5977
ALMALEKH Isaac C r 318	Lemos Cunha	2-1332
ALMEIDA Aida Corrêa r 139	Av 7 Setembro	4049
Alberto r	24 Mariz Barros	5452
Albuquerque Bernardino C r	57 S Jardim	2-1019
Alcibades Alves cel r	182 Gav Peixoto	3844
Alice C dra r	488 Visc Itaboraí	6810
Antonio r	203 Al S Boaventura	2-1220
Antonio Borges r	208 Cel Moreira Cesar	5015
Antonio Botto r	469 5 Julho	5827
Antonio J r	25 S João	2-2612
Arlindo Ramalho r	73 Dr Pereira Nunes	2-2515
Ary r	659 Dr Mário Viana	2-0629
Barroso r	514 Mariz Barros	6115
Belmira Carneiro r	11 Tv N S Auxiliadora	3448
Carlos r	474 Barros	5405
Cenira Maurício r	264 15 Novembro	5312
Delio r	17 Prof Otacilio	2-1900
Djalma Freitas maj r	99 Gen Pereira Silva	2-0435
Edméa Guimarães r	206 Miguel Frias	5597
Elzira Martins r	268, c4 Visc Uruguai	2-0952
Ernestino Ribeiro r	43 Ver Duque Estrada	5262
Filho Elysiro dr r	667 Dr Mário Viana	2-1838
Filho José Antonio r	31 S Diogo	2-1392
Gastão r	298 Marq Paraná	2-1620
Hilda Alves r	420 Barros	2-1840
Idalina r	173 Visc R Branco	2-2692
Jacy Araujo r	220 Marq Paraná	6392
José Francisco r	300 Dr Domingues Sá	2-0147
Junior Antonio dent gab	349, sb Visc R Branco	5900
Jr Antonio R r	246 Av 7 Setembro	5239
Luiz r	289, c3 B Amazonas	2-0849
M J r	428 Prof Miguel Couto	2-0077
Manoel Braz r	196, c1 Padre Anchieta	2-0904
Manoel Carneiro Xavier r	64 Mem Sá	4958
Mario Barreto r	34 Dr Cotrim Silva	2-1739
Mercedes Ribeiro r	66 Av 22 Novembro	2-0174
Nair M r	101 Dr Tav Macedo	2-1289
Octavio r	102 Guimarães Jr	2-1983
Orestes Pereira r	264 Presid Backer	2-2191
Orlando r	51 Silva Jardim	3221
Oswaldo Cirne r	509 Pr Icarai	6209
Pedrina Campos r	422 B Amazonas	4837
Pedro Ferreira r	242 Visc Uruguai	4646
Ruth Carvalho r	84 Padre Leandro	3788
Savio r	88 Miguel Frias	3475
Sebastião José r	19 Miracema	2-0521
Sinéa r	268, c14 Visc Uruguai	2-2829
Waston Veiga tea r	43, c2 Dr Alex Moura	2-2662
Yvone Ruch r	106, c4 Tv D Bosco	2-0097
Zelia r	370 Dr Domingues Sá	3969
ALMENDRA João José r 93	Gastão Gonçalves	6920
ALMIR Maria de r 87	Presid Pedreira	2-0150
ALMIRAO Nestor Reynaldo r	406 Barros	5966
ALONSO Alvaro r 7	Av Quint Bocaiuva	3023
Lauro dr r	15 Tv 28 Margoe	5582
Paulo dr r	110 Dr Nilo Pecanha	2-1943
Ramon adv escr	26, sb José Clemente	4979
Ramon Benito dr r	3 Pr Gragoatá	3870
ALTENBURG		
& C Ltda R escr	523 Dr Mário Viana	3335
& C Ltda R laborat	523 Dr Mário Viana	2-0447
ALTMAN Rachel atelier cost	44 Miguel Frias	3845
ALVARENGA Acrisio r 286,	c4 Gavião Peixoto	2-0104
ALVARES — Veja também ALVAREZ		
Azevedo Edna r	17 Dr Alcides Figueiredo	2-0870
Demosthenes dr r	22 Dr Alcides Figueiredo	2-0513
Edith r	325 Dr Mário Viana	3706
ALVAREZ — Veja também ALVARES		
Manoel S r	175 Tv Carlos Gomes	3707
ALVES Abel R r 366	Benj Constant	2-0327
Antonio r	24 Manuel Lazar	4482
Benedicto José r	7 Guilherme Briggs	6784
Brutí Fernando r	42, c18 José Bonifácio	6448
Costa A dr r	55 Gonçalves Ledo	5213
Costa Mario r	93 Tiradentes	4275
David Morce cabel	247 Gen Andr Neves	2-2373
Divali Antonio r	582 Fav Varela	3925
Fidelis r	163 José Bonifácio	2-2479
Joaquim Rebelo r	239, c12 Pr Icarai	6146
José A r	19 Dr Aurel Leal	2-2282
José Antonio r	53, c1 Dr Fróis Cruz	3661
José Figueiredo r	46 Gonç Ledo	2-0920
José Lino r	137 Dr Paulo Cesar	2-1506
Jr Julio r	245 15 Novembro	3034
L T r	103 Noronha Torrezaão	2-0591
Laurinda Moreira r	74 Visc Itaboraí	2-2200
Luiz P r	33 Av Miguelote	4517
Magalhães Armino desp		
201 Cel Gomes Machado		6630
Marinho Waldemar r	36, c12 Silva Jardim	2-1678
Onofre 264 Dr Martins Torres		2-2193

AÇUCAR CELESTE — IGUAL AO MELHOR
 Produto da Refinação S. Pedro — À venda em todos os armazens de 1.ª ordem
 Pedidos a Grillo Paz & Cia. — S. Lourenço, 75 — Fones 5286 e 2-2463 — Niterói

Um terno de **ABRAM**
é notado por todos!

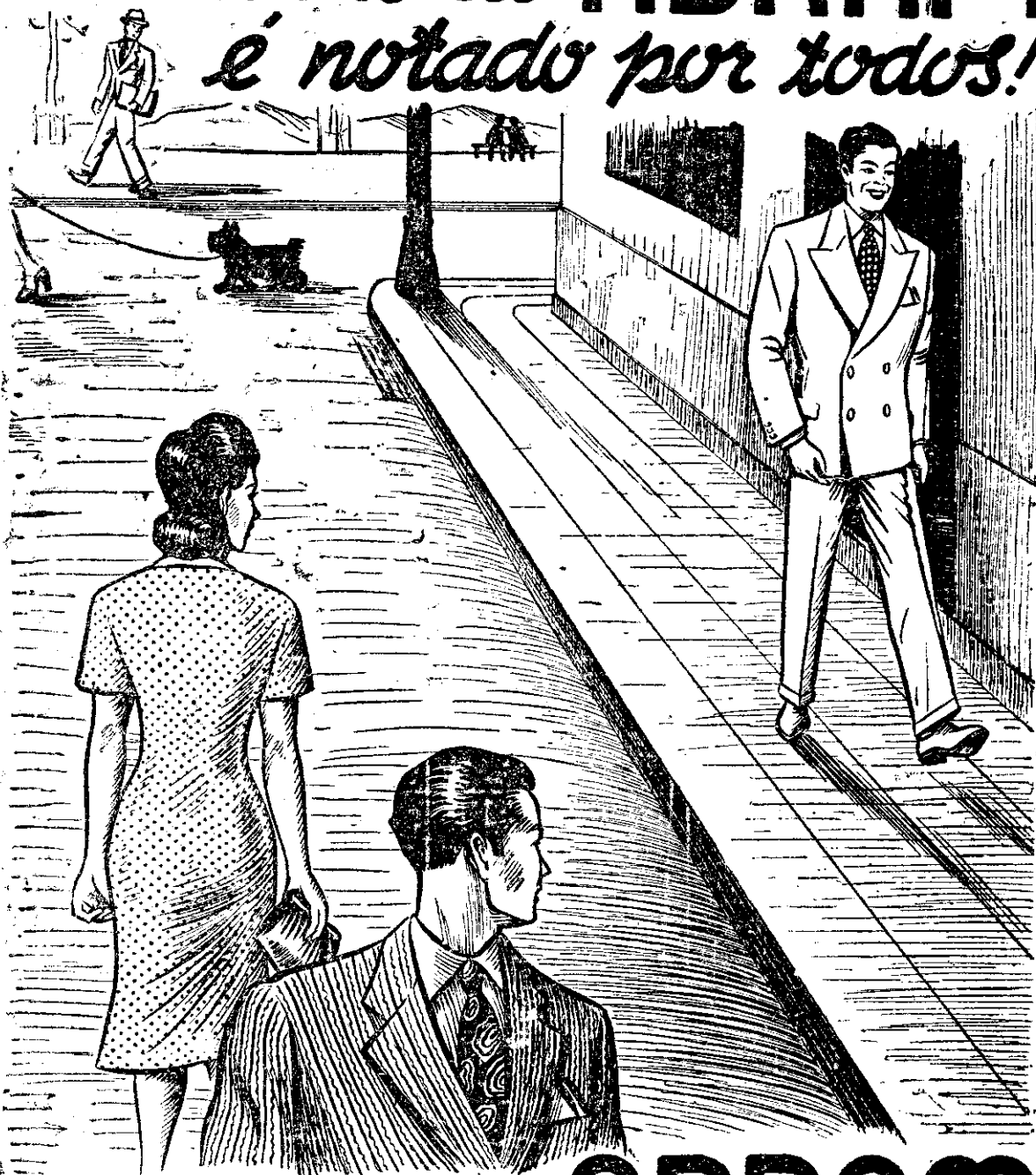

ALFAIATARIA ABRAM
R.CEL.GOMES MACHADO,71
FONE 6554 ★ NITEROI

ALFAIATARIA CIVIL E MILITAR

NESTA CAPITAL É A ÚNICA E A MAIS COMPLETA NO RAMO — ARTIGOS MILITARES E COLEGAIS — SECÇÃO DE CALÇADOS — FORNECEDORES DO GOVERNO DO ESTADO

R. José Clemente, 67 — JOAQUIM R. ABREU — Tel. 6914 — Niterói

NITERÓI (Continuação)

ALVES (Continuação)	
de Souza Theodorico r 372 Dr Mário Viana	2-0880
Theodoro Jacintho r 106, sb 15 Novembro	5435
Vaz Lima r 20 João Pessoa	2-1806
ALVORADA faz 32, c17 15 Novembro..... 3512	
AMADO	
Antonio Viggiano r 62 Tv Santos Moreira	2-1726
AMARAL	
Astrogildo r 199 Tv Mach Assis (S Gongalo)	8120
Dario dent gab 562 Gen Castrioto	2-2401
João Augusto r 533 Benj Constant	4259
José r 93, c6 Sta Rosa	2-2067
Jor Fidelis Santos r 139 Nóbrega	3577
Luciano adv escr 14, 1º Conceição	3034
Luciano dr r 59 Dr Celestino	2-0002
Maria Dores r 367 Tv Desemb Lima Castro	2-2180
Theophiloo r 15 Tv Augusto Paulo	2-2138
Viziato r 309 Prof Miguel Couto	6989
AMARANTE Herminia r 49 15 Novembro. 2-0021	
José r 257 João Pessoa	6830
ARBUZOLI	
Marcelina F 46, c3 S Sebastião..... 2-1712	
ARIBUTORIO	
das Companhias Reunidas 72 José Clemente	2-2143
dos Marítimos 531 Visc Rio Branco	4435
Amoedo Rhadamento J r 398 Gav Peixoto	5327
AMORIM Cruz João dr r 15 Sen Nabuco..... 5902	
da Cruz Manoel Soares dr r 31 Pr Graogaã	6422
Francisca Cordeiro	
107, sb Dr Feliciano Sodré (S Gongalo)	8122
J Dias dr r 106 Dr Otávio Carneiro	5188
Judicéia Machado r 169 Barros	2-1122
ANDERSON Alexandre r 420 Cel Moreira Cesar 4121	
J S r Estr Cachoeira	6727
ANDRADA	
Laercio Caldeira dr r 252 15 Novembro. 2-2268	
ANDRADE	
Angelo r 43 Pr Icaraí	2-2732
Antonio Cunha capt tte r 97 Pr Icaraí	4391
Francisco r 206 Noronha Torrezaõ	4372
Francisco r 102 Alvares Azevedo	3961
G S r 226 Dr Carlos Maximiano	6325
J r 1542 Flor Peixoto (Naves)	2-1565
João José r 1 Ld Maria Dores	6592
José r 39 Tv Alameda	3526
José Ferreira r 34 Av 22 Novembro	2-1246
Leonato Nunes r 48, sb Presid Backer	6013
Lima José A r 120 Cel Moreira Cesar	3995
Louval G r 56 Noronha Torrezaõ	3144
Maria Cassia Barreto r 232 Presid Backer	2-0898
Maria Santos r 20 Tv S Feliciano	5926
Mário r 142 Al S Boaventura	6445
Miranda access aut 372 Gen Castrioto	2-0328
Noé r 102 Pr Icaraí	3545
Octavio Coimbra r 165 Riudades	5476
Paulo A r 263 Fagundes Varela	3101
Walter Masson P r 46 Osvaldo Cruz	4139
ANELLO Manoel r 35 Presid Backer..... 2-0039	
ANGEL Yetta r 143 Dr Tavares Macedo..... 2-2237	
ANGELIN	
Driandl Maria Mercedes r 97 Passo Pátria	6618
ANGELO Canuti r 90 Silva Jardim..... 2-0603	
ANGOS Guilherme A r 61 Vila P Carneiro..... 2-1989	
João Baptista r 120 João Pessoa	2-2135
Ludovina M r 410 Dr Domingues Sá	3294
Paulo Pereira r 104 Ver Duque Estrada	6881
ANTÃO Reynaldo Gomes r 2 Casim Abreu..... 2-0947	
ANTUNES Adalberto dr r 133 Marq Oñda..... 6029	
Almir r 110 Noronha Torrezaõ	4228
Aristeu C r	
52 Av Americo José Ribeiro (Naves)	5649
Arthur F Paula vva r 387 Estácio Sá	3879
Carlos A r 247 Nóbrega	2-1872
Dulce A r 90 Av 22 Novembro	2-0540
Francisco de Paula r 38 Dr Sarginha	2-1060
Gilberto Paula r	
68 Dr Nilo Peçanha (S Gongalo)	8215
Hugo adv-escr 14, sb Conceição	2-1244
Junior Alvaro José r 12 Dr Martins Torres	2-0777
Newton P r 13 Parque Dr Nilo Peçanha	2-0676
Nilo Bezerra dr r 316 Gen Andr Neves	5674
Nilo Roale adv escr 281 Visc Uruguai	5253
Regina Torres r 258 Av 7 Setembro	2-2319
Romeu P r 166 Av 7 Setembro	5983
AO Ferro Velho S Lourenço 137 S Lourenço..... 2-1595	
AQUINO	
Thomas dep cigarros 59 Marq Paraná	6026
ARAGON	
Cleo r 540 Noronha Torrezaõ	2-0741
José r 24 Sta Rosa	2-0193
Ruth Ferraz r 65 Av 7 Setembro	5027
ARANHA	
Cardoso & Soares 147 Flor Peixoto (Naves)	2-2798
ARANTES	
Carvalho Antenor dr r 42, c2 J Bonifácio	4973
Francisco Paula r 40 Alice Galvão	5372

ARAUJO Abelardo r 18 Dr Celestino..... 5067	
Ananias Pimentel r 28 Osvaldo Cruz	4502
Asdrubal Borges r 42 Gen. Ribeiro	5735
Cleone Martins r 179 S Pedro	5231
Dermeval pensão 31 Pr Icaraí	4769
Elycio dr r 204 Av 7 Setembro	3315
Emerita Gomes r 140 Dr Celestino	4822
Etelvina r 385 Visc Uruguai	2-0684
Francisco Aluizio F dr r	
289 Noronha Torrezaõ	2-0897
Franco A A r 169 Pr Flexas..... 3600	
Franco Guilhermino r 183 Visc Moraes	5949
Góes Alexandre r 102 Gavião Peixoto	4547
Gustavo V dent gab 71 Visc Moraes	2-2831
Ida Borges r 389 Prof Miguel Couto	6876
João Ferreira r 44 Dr Otávio Carneiro	6573
Jorge Muylaert r 165, c3 Alz Azevedo	4898
José r 350 Estácio Sá	5539
José Luiz dr r 20 Castilhos França	2-1897
Jr José dr r 438 Prof Miguel Couto	4786
Luiz J r 223, c7 Pr Icaraí	2-2030
Maria L Martins r 63 Miguel Frias	2-0865
Nelson Eugenio r 12 S José	6794
Olavo Dantas r 300 S Julho	2-0448
Pedro M Castro r 268 B Amazonas	3529
Pereira M Lourdes r 446 Prof Mig Couto	2-1451
Reideseil Soares r 367, sb Gavião Peixoto	3988
Ricardina Matta r 69 Av 7 Setembro	4526
Roberto A wa r 187 Gen Andr Neves	4360
Ulysses Graça r 46 Martinez Lopez	2-1946
Wellington r 55, sb Dr Bornmann	2-2713
ARAUJO O red 162 Mar Deodoro..... 2-2759	
ARCE Francisca Paula r 26, c13 Dr Sarginha..... 2-0459	
José r 112 Alvares Azevedo	2-0445
ARCHURI Aida r 73 Dr Aurel Leal..... 2-0380	
ARESE José Elias r 681 Almté Tefé..... 6549	
ARINO	
Souza Mattos adv escr 63, sb Conceição	2-0338
ARMANDO	
Cardoso & C Ltd escr eng 58, sb José Clemente	6490
ARMARINHO Oriental 832 Al S Boaventura..... 2-2342	
ARMAZEM — Veja também ARMAZEM BAR	
Abrentes 372 Av 22 Novembro	2-0467
Almorá 263 Dr Mário Viana	6911
Alameda 650 Al S Boaventura	2-0431
dos Aliados 899 Dr Alberto Torres (Naves)	5692
Aliaça 360 Dr Mário Viana	2-0364
Almeida 43 Tv Andr Pinto	2-0332
Amado 1852 Dr Oliv Botelho (Naves)	2-0280
Amorim 2 Estr Vicoço Jardim	2-0213
Aranão 441 Benj Constant (Naves)	2-0619
Atlântico 403 Cel Moreira Cesar	2-0052
Avelino 239 Gen Andrade Neves	6308
Barateiro da Zona 101 Riudades	6801
Berthosa	
Matriz 700 Almté Tefé	6789
Anexo 700 Almté Tefé	6720
Filial nº 1 57 S João	6659
Filial nº 2 138 Tiradentes	6610
Bella Flor 497 Dr Mário Viana	6565
Bela 582 Dr Mário Viana	6461
Boavista 1 D Júlia	6409
Bomfim 469 Cel Guimarães	6254
Brasil 35 Sta Rosa	6125
Brasil 513 Gen Castrioto	6069
Brasil 2115 Dr Pio Borges (Naves)	6010
Brasil 1160 Al S Boaventura	5917
Brasil José F Mattos 562 Benj Constant	5863
Brasil S Jorge 138 Leite Ribeiro	5817
Brasileiro 153 Indígena	2-2894
Brasileiro 479 Dr Martins Torres	2-2393
Café Carvalho 215 Dr Teix Freitas	2-2933
Campesão 640 Dr Pio Borges (Naves)	5705
Capital 267 Nova Azevedo (Naves)	5619
Carmo 1298 Dr Porciúncula (Naves)	5532
Celeste 142 Gen Andr Neves	5460
Centenario 193 Conceição	5432
Central 288 Visc Uruguai	5367
Chave de Ouro 482 Visc Uruguai	5326
Chave de Ouro 482 Visc Uruguai	6515
Combate 63 Tv Ribeiro	2-1300
Combate 65 Dr Porciúncula (Naves)	2-1641
Cordeiro 103 Dr Oliv Botelho (Naves)	5278
de Mouras 21 Mar Deodoro	5229
das Graças 110 Mar Deodoro (Naves)	5181
da Cruz 420 Dr March	5126
Cruz de Malta 132 Sta Rosa	5081
Cruzeiro 362 S Julho	6362
Cruzeiro do Sul r Z 17 Merc Municipal	2-2527
Cunha 413 B Amazonas	4985
19 do Forte 251 Av 7 Setembro	4932
Divino Espírito Santo 583 Cel Guimarães	4880
Dois Irmãos 89 José Bonifácio	4812
Dragão 110 Silva Jardim	4736
Dragão 17 P Leon Ramos	4668
Dragão r Z 20 Merc Municipal	5932
Dragão 516 Flor Peixoto (Naves)	3291
Esperança 347 Benj Constant	4484
Esperança 182 Av 22 Novembro	4422
Esperança 1108 Carlos Gianelli (S Gongalo)	8152
Estado Novo 200 Al S Boaventura	4319

ARMAZEM (Continuação)	
Estrela 194 Mariz Barros	4234
Estrela d'Alva 243 Dr Felis Sodré (S Gong)	8111
Estrela do Norte 430 Gen Castrioto	4946
Estrela do Norte 415 Dr N Peçanha (S Gong)	8234
Fiel 165 Benj Constant	2-1301
Fiel 221 Tiradentes	4055
Fiel Covaça 1165 Flor Peixoto (Naves)	4609
Figueiró 45 Visc Uruguai	3955
Fiuza 152 S Januário	3927
Floriano Peixoto 1350 Flor Peixoto (Naves)	3856
Fluminense 348 Visc Uruguai	3906
Flores 15 Tv Desemb Lima Castro	4270
Forte Sta Cruz 188 Visc Itaboraí	3758
Forte Sta Cruz 1 Estr Dr C Monteiro	3709
Globo 65 Cel Gomes Machado	3615
Gloria 216 Gen Pereira Silva	3367
Gragoatã 13 Pr Graogaatã	3567
Guarani 204 Presid Domitiano	3521
Icaraí 29 Joao Távora	3472
Icaraí 366 Prof Miguel Couto	3431
Ideal 54 Dr Alberto Torres (Naves)	3318
Ideal 95 Visc Itaboraí	3258
Imperial 565 Visc Itaboraí	3164
Imperio 578 Almté Tefé	3061
Indígena 46 Indígena	3119
Indio 1361 Dr Alberto Torres (Naves)	3436
Indio 368 Av Edison (S Gongalo)	8115
Indio 581 Dr Mário Viana	3071
Infantil 305 Av Paiva (Naves)	3126
Ipiranga 626 Al S Boaventura	2-0313
Lacerda 1582 Dr Oliv Botelho (Naves)	3170
Leal 199 Presid Pedreira	3223
Leão 127 Cleto Campelo	2-1714
Leão do Fonseca 861 Al S Boaventura	2-0101
Liberdade Dr Pio Borges (Naves)	3327
Lobo 77 Cel Guimarães	3362
Londres 833 Al S Boaventura	5556
Londres 147 Gav Peixoto	3442
Loureiro 312 Visc Septiba	3433
Loureiro 105 Dr Otávio Carneiro	3538
Loureiro 105 Dr Otávio Carneiro	3265
Loureiro 194 Sta Rosa	3572
Lucena 6 Lg S Lourenço	3637
Lusitano 50 Av 7 Setembro	3713
Luzo Brasileiro 8 Mem Sá	3763
Luzes 2 Miguel Lemos	3667
Martins 7 João Batista (Naves)	3859
Maruá 262 Gen Castrioto	2-0821
Mercado Novo 246 S Lourenço	2-1439
Minas Gerais 154 Sta Rosa	3936
Minas Gerais 76 B Amazonas	3970
Modelo 2 Dr Paulo Cesar	4059
Modelo 239 Dr March	2-2684
Modelo 2326 Visc Itauna (Naves)	4119
Moderno 148 Mem Sá	6085
Monroe 242 Dr Paulo Cesar	6020
Mont Serrat 41 Estr Cachoeira	4178
Moreira 461 Dr March	2-2442
Morgado 130 Dr Prud Moraes (Naves)	4366
Mundial 128 Cel Guimarães	4424
Mundial 2 r B Merc Municipal	3886
Nacional 164 Conceição	4537
Nazaré 1184 Al S Boaventura	2-1061
Niterói 150 Mar Deodoro	4682
N S Aparecida 84 Tv Desemb L Castro	4768
N S Auxiliadora 226 Ver Duque Estrada	4831
N S Conceição 270 Dr Jurumenna (Naves)	4936
N S Gloria 71 Noronha Torrezaõ	4980
N S Lourdes 279 Av 22 Novembro	5023
N S Nazaré 1207 Dr Alberto Torres (Naves)	5115
N S Penha 752 Dr Porciúncula (Naves)	5222
N S Penha 524 Noronha Torrezaõ	2-2973
Nova Estrela 259 Dr Felis Sodré (S Gongalo)	8212
Novo Imperio 912 Al S Boaventura	5363
Novo Mercado 81 Dr March	6858
Novo Mundo 1 Guilherme Briggs	2-0078
nos Operários 1338 Maurício Abreu (Naves)	5519
Paraisópolis 183 Dr March	5623
Paris 267 Ver Duque Estrada	5690
Patria 89 Gen Osório	2-1549
Pensamento 25 Gen Castrioto	5758
Perola 207 Marq Paraná	5867
Perseverança 14 Pc 10 Novembro (S Gongalo)	8126
Pinheiro 1362 Comte Ari Parreiras (Naves)	5975
Pelour 87 Dr Sarginha	6064
do Ponto 2 Tv Albertina Ladeira	6155
Pontual 304 Benj Constant	6231
Popular 58 Sald Marinho	2-2971
Portas de Aço 18 Av Quint Bocaiuva	6361
Porto Velho 2943 Dr Alberto Torres (Naves)	6413
Povo 103 Mar Deodoro	6467
Prm 639 Av Quint Bocaiuva	6532
Primavera 194 Gavião Peixoto	6581
10 de Dezembro 251 Al S Boaventura	6628
10 de Janeiro 7 Leite Ribeiro	6672
10 de Maio 72 S Lourenço	6737
10 de Maio 323 Cel Moreira Cesar	6782
Prm 658 Av Capt Jansen Melo	6808
Radiante 3 Dr Genar Ribeiro	6918
Ramos 38 Cel Guimarães	3439

DR. ANTONIO J. ABUNAHMAN (TISILOGISTA DO CENTRO DE SAUDE E DO CLUBE DOS FUNCIONÁRIOS PÚBLICOS)

Doenças pulmonares - Tuberculose - Tratamento - Indicações - Pneumotórax - Raios X

Cons.: Rua São Pedro, 28 — Tel. 6443 — Diariamente das 2 às 6 horas

Res.: RUA MEM DE SA, 91 — TEL. 2-0234 — NITERÓI

Ao Povo Fluminense

Niterói já não necessita de outros centros de produção de móveis.

"A FORNECEDORA", dando cumprimento ao programa que traçou, visando beneficiar o povo, alargando ao mesmo tempo suas atividades, instalou na RUA BENJAMIM CONSTANT, 209 — TEL. 2-1965 — nesta cidade, uma grande FÁBRICA, onde serão forjados os móveis que constituirão o conforto e bem-estar da gente da Velha Província.

Livres dos intermediários, os consumidores — sejam noivas ou donas de casa — verão realizados os seus ideais, tal a possibilidade que "A FORNECEDORA" proporciona com esta grande realização..

A FORNECEDORA

MÓVEIS DE TODOS OS ESTILOS E PARA O MAIS REQUINTADO GOSTO.
SECÇÃO DE TAPEÇARIA, FÁBRICA DE COLCHÕES E ESTOFAMENTO, COM UM
SERVIÇO PERFEITO DE CONFECCÃO E REFORMA DE GRUPOS ESTOFADOS, POR
PESSOAL ESPECIALIZADO

**VENDAS POR ATACADO E A VAREJO
À VISTA E A PRAZO**

A CASA QUE PELA PRESTEZA NAS ENTREGAS E PERFEIÇÃO NOS SEUS SERVIÇOS
CONQUISTOU A CONFIANÇA DO PÚBLICO FLUMINENSE

ENTREGAS EM DOMICÍLIO, EM CONDUÇÃO PRÓPRIA E GRATUITA, NAS
ZONAS URBANAS

RUA VISC. DO RIO BRANCO, 305

TELS. 5927 e 2-2491

NITERÓI

DR. AUGUSTO MESQUITA

ASSISTENTE DA FACULDADE FLUMINENSE DE MEDICINA
CLÍNICA DE DOENÇAS DA PELE

MANCHAS, ECZEMAS, URTICARIA, ESPINHAS, ÚLCERAS, AFECÇÕES DO COURO CABELUDO, MANIFESTAÇÕES ATRIBUÍDAS AO ACIDO ÚRICO, ETC.

RAIOS INFRA-VERMELHO E ULTRA-VIOLETA
José Clemente, 29-Sob.-Tel. 2-1176 - Niterói
DIARIAMENTE, COM HORA MARCADA, DAS 12 AS 15 HORAS

NITERÓI (Continuação)

ARMAZEM (Continuação)

Rebate 1 Gen Castríoto	2-0021
Rebate 8 Dr March	2-0065
Rebate 1700 Dr Oliv Botelho (Neves)	5961
Reunidos 115 Presid Pedreira	2-0209
Rialto 82 Silva Jardim (Neves)	2-0283
Rio Branco 277 5 Julho	2-0360
Rio Branco 277 5 Julho	2-0432
Saldanha Gama 79 Marg Paraná	2-0507
Salerna 107 Soares Miranda	2-0584
Sameiro 110 Gen Castríoto	2-0601
Sta Barbara 131 Nóbrega	2-1472
Sta Cruz 282 Marg Paraná	2-0721
Sta Rosa Viterbo 435A Dr Mário Viana	2-0766
Sto Antonio 792 Maurício Abreu (Neves)	2-1434
Sto Antonio 2337 Dr Alberto Tôres (Neves)	4313
Sto Antonio 45 Tv Andr Pinto	2-2828
S Bento 87 Mar Deodoro	2-0910
S Bento filial 8 Sta Rosa	2-0955
S Cristóvão 70 Miguel Lemos	2-1071
S Domingos 2 José Bonifácio	2-1258
S Francisco 29 Leite Ribeiro	2-1460
S Francisco Assis 123 Mar Deodoro	2-1762
S Francisco Assis 123 Mar Deodoro	2-1855
S Geraldo 46 Silva Jardim	2-1957
S Geraldo 1608 Flor Peixoto (Neves)	2-2058
S Gongalo 129 Dr Feliciano Sodré (S Gongalo)	8202
S João 499 Paul Leroux (S Gongalo)	8117
S Joaquim 2213 Dr Frcz Portela (S Gongalo)	8209
S Jorge 90 Visc Sepetiba	2-2355
S Jorge 29 João Batista (Neves)	2-2464
S Jorge 13 Anibal Benévolo	2-2558
S Jorge 1973 Cel Serrado (S Gongalo)	8157-J-11
S José 371 Dr Jaime Figueiredo (S Gongalo)	8106
S José 193 Dr Tavares Macedo	2-2765
S José 217 S José	2-0794
S José 207 15 Novembro	2-1554
S Luiz 55 Dr Bormann	2-2863
S Luiz 2 Benj Constant	6234
S Miguel 61 B Amazonas	2-2856
S Paulo 1105 Al S Boaventura	2-2779
S Paulo 71 Silva Jardim	3815
S Pedro 407 Nova Azevedo (Neves)	2-2568
S Sebastião 167 Sá Pinto	6895
S Sebastião 10 Dr Nilo Peganha (S Gongalo)	8217
S Vicente 442 Al S Boaventura	2-0480
S A P S 214 Gen Castríoto	2-1396
Sapucaia 1598 Dr Getúlio Vargas (S Gongalo)	8131
Serrano 225 Al S Boaventura	2-2465
Silveira 665 Silva Jardim (Neves)	6357
Soares 144 Noronha Torreão	2-2368
Soares 373 Capt Gerardo Oliveira (Neves)	6196
Sol Nascente 214 Mar Deodoro	2-2259
Sorriso 251 Mar Deodoro	2-2078
Sublime 144 S Loureço	2-1976
Sul America 238 Visc Sepetiba	2-1889
Supimpa 634 Dr Oliv Botelho (Neves)	2-1786
Todos os Santos	
2444 Dr Frcz Portela (S Gongalo)	8252
Tres Irmãos 574 Lemos Cunha	2-1669
Tres Irmãos 758 Frcz Sardinha	6821
Tres Irmãos 245 Estr Cachoeira	2-2903
13 de Maio 928 Al S Boaventura	2-1581
Triunfo 575 Lemos Cunha	2-0519
Triunfo 1889 Flor Peixoto (Neves)	2-1287
Turnina 66 Gen Castríoto	2-1053
União 55 Álv Azevedo	2-0986
União 130 Genserico Ribeiro	2-0922
União 832 Dr Mário Viana	2-0883
Vasco Gama 310 B Mauá	2-0788
Vera Cruz 156 Álvares Azevedo	2-0681
Vista Alegre 75 Dr Getúlio Vargas (Neves)	2-0423
Vista Alegre filial 1079 Al S Boaventura	2-0379
ARMAZEM BAR — Veja também ARMAZEM, BAR e CAFE' BAR	
Barbosa 231 S João	2-0270
Capital Vila Pereira Carneiro	2-0106
Elite 54 Lopes Trovão	2-0080
Ultramar 298 Visc Itaboraí	2-0007
ARNAUD	
Antonio trapiche 259 B Mauá	5677
Zulmira r 1394 Dr Oliv Botelho (Neves)	3374
ARNOS Dehaybes r 5 Gen Andr Neves. 5026	
ARTEFATOS	
de Madeira Brasil Ltd 39 Dr Gradín (Neves)	2-2758
ASCOLI Octavio via dr r 39 Dr Paulo Alves	4243
ASILO — Veja também ORFANATO	
Amor ao Próximo	
4 Dr Feliciano Sodré (S Gongalo)	8121
Sta Leopoldina secret 123 Miguel Frias	5071
ASSAF Chirri 387 Visc Uruguai	3539
Mário Simão r 106 Guimarães Júnior	3948
ASSIS Abdo r 9 Av 22 Novembro	2-0560
Carvalho Francisco r 73 Silva Jardim	3608
Vieira Adolpho r 340 Tv Desemb Lima Castro	6112

ASSOCIAÇÃO Comercial Niterói 95 Conceição. 4030

Empreg Comércio Niterói 91,5b S João... 2-1271

Fluminense Amparo aos Cégos 82 Sta Rosa 2-0625

Fluminense Jornalistas 28,5b S Pedro... 2-2422

Funcionários Municipais 66 José Clemente 2-1311

ASSUMPTO

Abel dr r 104 Gen Pereira Silva... 5727

Alvaro Teixeira dr r 41,68 Padre Anchieta... 5233

João P r 233 Av Quint Bocaiuva... 4963

ATELIER de Modas 475,5b Visc Uruguai... 2-1559

ATHAYDE Lopes med cons 419 Pr Icaraí... 5864

ATLANTICO Hotel 29 Pr Flexas... 4767

AUGUSTA Maria quit 209 Miguel Frias... 4733

AUGUSTO

José méd cons 375,20x10 Visc R Branco... 2-2605

José dr r 197 José Bonifácio... 5213

AUMUELLER

Adalbert r 117 Cel Moreira Cesar... 2-1279

AURNHEIMER

Anacleto Frederico r 339 Gav Peixoto... 3938

Paulo J r 42 Dr Geraldo Martins... 2-0094

AUTO

Fluminense access aut 27 Cel Gomes Machado 3382

Viação Fluminense 1191 Al S Boaventura... 3518

Viação Fluminense Cel Gomes Machado... 3589

Viação Nacional Cel Gomes Machado... 5339

AUTOMOVEIS e Acessórios 521 Visc R Branco 3618

Aluguel Dr Aurel Leal... 3724

Aluguel Pr Icaraí... 3767

Aluguel Pr Icaraí... 2-1852

Aluguel Pç Dr Luís Palmier... (S Gongalo) 8141

Aluguel Pç Dr Getúlio Vargas... 3803

Aluguel Pç Martim Afonso... 3664

Aluguel Pç Martim Afonso... 4888

Aluguel Pç Martim Afonso... 4267

Aluguel Pç Martim Afonso... 3918

Aluguel Pç Martim Afonso... 2-1449

Aluguel Pç Martim Afonso... 4010

Aluguel Visc R Branco... 3853

Aluguel Miguel Frias... 4077

Aluguel Pç Pref Eneias Castro... 4159

Aluguel Gen Castríoto... 4214

Aluguel Al S Boaventura... 6938

AUTOMÓVEL Clube do Brasil agência

201 Cel Gomes Machado 6172

AUTONAL Comp Autoviagia Nacional

130,19 Dr Fróis Cruz 2-1682

AVELLAR

Noemia Drummond r 17 Saldanha Marinho... 5785

AVERBUD Abrahamo r 5,5b Tv 28 Margo... 4927

AVIARIO

Fluminense aves e ovos 143 Gavião Peixoto 2-0664

S Geraldo 585 Almte Telef... 2-0256

AVILA Jefferson r 102 Tv D Bosco... 2-2216

Junior Julio Cravello r 8 Newton Prado... 2-0475

AVILEZ J L Sampaio dr r 322 Mariz Barros 2-0981

AYD Naciff Maia r 119,1ç Dr Nilo Peganha... 4947

AYRES Arthur r 30,1ç Passo Pátria... 3502

Haroldo Muylaert r 15 Tv Tiradentes... 4852

AZAMBUJA

Neves Renato r 42,16 José Bonifácio... 5141

AZEREDO Antonio Soares dr r 75 Cisto Campelo 6192

Gallo Acyra r 196,66 Padre Anchieta... 6141

Herval Tinoco r Tv Sta Maria r A... 2-0296

Kenelmo r 75 Angelina (Neves)... 3286

Oracy Soares dr r 6 S José... 5611

Raul Pinto r 164 15 Novembro... 3557

AZEVEDO

Adalberto escr comiss

107,5b Cel Gomes Machado 6968

Adhemar Moura adv escr 2,5b Dr Aurel Leal 2-0787

Anselmo r 21 João Delgado... 2-0306

Baptista dr r Leonel Magalhães... 2-0204

&C Ltda escr 31,29x23 Dr Aureliano Leal... 3201

Carmen r 70 S Pedro... 2-2115

Clycio r 293 Fagundes Varela... 3146

Fernando Alves dr r

164 Dr Felício Sodré (S Gongalo) 8261

Francisca pensão 85 Presid Pedreira... 2-0996

Francisca Carvalho r 420 Dr Mário Viana... 2-1510

& Irmãos aranz 129 Dr Felício Sodré (S Gong) 8202

José Vieira r 103 Gastão Gonçalves... 5066

Manoel Augusto r 177 Tv Fatori (Neves)... 2-2468

Maria Augusta r 25 Al S Boaventura... 2-1938

Oscar S r 191 Cel Moreira Cesar... 2-2643

Soares M P dr r 584 Al S Boaventura... 6928

Sylvio J r 566 Lemos Cunha... 2-1378

AZULAY Rubem dr r 59 Passo Pátria... 4205

BADIN Theophilo r

Estr Boqueirão Pequeno (S Gongalo) 8128

BAHIENSE Ary r 14 Consul Frcz Cruz... 6246

BAIAO

Joaquim J Vieira r 189 Presid Pedreira 2-2123

BAILLY

Alvaro Raulino r 66,2c Álvares Azevedo... 5030

Emílio r 116 Cel Moreira Cesar... 2-2601

BAKER Adalgisa r 505,5b Visc Rio Branco 2-1226

BALBI Carlos dr r 1003 Flor Peixoto (Neves) 6011

BALLOUSSIÉ Mauro r 45 Casim Abreu... 5321

BANCO

Boavista S A 99/101 Cel Gomes Machado 3241 do Brasil

Gerência 60 S Pedro... 4704

Seção de Cadastro 60 S Pedro... 2-1631

Cantadoria 60 S Pedro... 2-0936

Seção de Cobranças 60 S Pedro... 4658

Seção de Contas Correntes 60 S Pedro... 2-0998

Comercial de Descontos filial

239 Gen Andr Neves 6950

Comercial e Hipot Barreto 5 J Deus Freitas 4755

Comércio e Ind Minas Gerais 475 V Uruguai 4809

Costa Monteiro & C Ltd 33,5b José Clemente 3210

Crédito Real de Minas Gerais S A

527 Visc R Branco 2-2653

Fluminense Produção S A 404 Visc Uruguai 4943

Industrial Brasileiro S A

81 Cel Gomes Machado 2-1800

Industrial Brasileiro S A

81 Cel Gomes Machado 6508

Industrial Brasileiro S A

127 Dr Felício Sodré (S Gongalo) 8260

Loterico 451 Visc R Branco... 4858

Loterico 451,5b Visc R Branco... 4935

Mercantil de Niterói diret 53 Conceição... 4962

Mercantil de Niterói expediente 53 Conceição 4316

Mercantil de Niterói cobr 53 Conceição... 2-0943

Meridional do Brasil 30 Dr Celestino... 5057

de Niterói 83 Cel Gomes Machado... 5134

Popular de Niterói 24 S Pedro... 5161

Predial do Estado do Rio de Janeiro

Gerência 499 Visc Uruguai... 5219

Contabilidade 499 Visc Uruguai... 5273

Direção Geral 499,5b Visc Uruguai... 2-2306

Agência S Gongalo

1742 Dr Oliv Botelho (Neves) 3296

União Mercantil S A

Gerência 67 Cel Gomes Machado... 2-2107

Expediente 67 Cel Gomes Machado... 2-1731

Agência do Barreto 29 Dr March... 2-2159

BANDEIRA

Abelardo Ferreira r 72 Comend Queiroz... 2-1015

Eugenio Borel r 143 Cel Gomes Machado... 4583

Gouvêa Jandira 197,1ç Pr Icaraí... 4828

Laura r 432 Cel Moreira Cesar... 6542

Mello Nícia r 57 Mem Sá... 2-2294

Nila r 96 Visc Itaboraí... 2-1475

Paulo R dr r 13 Tv Antônio Pedro... 4813

Roland Soares r 208 S João... 3060

BAPTISTA

Alvares João r 201,5b Cel Gomes Machado... 6040

Anilo Xavier r 256 Visc Itaboraí... 4301

Anjos Waldredo dr r

406 Tv A sb Benj Constant 5409

Carolina P r 311 Visc Uruguai... 5421

Lauro dr r 2654 Dr Getúlio Vargas (S Gong) 8248

Natalio Ioter 46 José Clemente... 4221

Natalio Ioter 46 José Clemente... 2-2782

Natalio Ioter 351 Dr Nilo Peganha... 5280

Osmar Lago Xavier r 170 Visc Itaboraí... 2-1462

Pereira Alberto V r 726 Dr Mário Viana... 2-2175

Pereira Duralv dent gab 85,5b Dr Aur Leal 2-2011

Pereira Duralv dent gab 85,5b Dr Aur Leal 2-0073

Pereira M méd cons 85,5b Dr Aurel Leal... 2-2011

Pereira Moacyr dr r 728 Dr Mário Viana... 4905

Philomeno r 173 Carlos Maximiano... 3857

Walter de Almeida r 28 Vr Duque Estrada 6548

BAR — Veja também ARMAZEM BAR e CAFE' BAR

Brasil 450 Prof Miguel Couto... 2-1858

Canto do Rio Pr Icaraí... 2-0392

Charitas Av Bento M Costa... 3621

Dep Pão Londres 137 João Pessoa... 3701

Dep Sto Antonio 67 Cel Guimarães... 2-2924

Esportivo 1092 Comte Arf Palmares (Neves) 2-2966

Guanabara 771 Visc R Branco... 3850

Madalena 84 Sto Antônio... 2-2968

Nacional 32 Conceição... 6118

Restaurante Central 78 Miguel Frias... 2-0595

Restaurante Miramar Pç Martim Afonso... 4311

Restaurante Sá Pinto 40 S Loureço... 2-0054

Reunidos 111 Presid Pedreira... 3089

Sta Cruz 33 Tv Gen Andr Neves... 2-2970

S Geraldo 296 Dr Porciúncula (Neves)... 4414

Vila Condense 44 Dr Aurel Leal... 4512

Vista Alegre 399 Visc R Branco... 4615

BARATA Jorge r 275 Visc Itaboraí... 3514

Rogério r 17 Sta Rosa... 2-1744

BARBATO Cosmo r 279 Dr Tavares Macedo... 3290

BARBIRATO Alberto r 49 Newton Prado... 6942

B

“ AUTO FLUMINENSE ” — J. ARAUJO & CIA.

ACESSÓRIOS PARA AUTOMÓVEIS EM GERAL — TINTAS, VERNIZES, ÓLEOS, GRAXAS, FERRAMENTAS PARA OFICINAS, ETC., ESTOPAS, PNEUMÁTICOS, TAPETES PARA FORRAÇÃO

R. Coronel Gomes Machado, 27/29 — Telefone 3382 — Telegrama "Jotara" — Niterói

BANCO DO BRASIL

AGÊNCIA EM NITERÓI

RUA SÃO PEDRO, 60 — ESQ. DE VISCONDE DO URUGUAI

TELEFONES:

Gerência	4704
Contadoria	2-0936
Cadastro e Carteira Agrícola.....	2-1631
Depósito, Empréstimos, Caução e Ordens de pagamento	2-0998
Cobranças simples	4658

AGÊNCIAS NO ESTADO DO RIO

Barra do Pirai — Bom Jesus do Itabapoana — Cabo Frio — Campos — Cantagalo — Itaperuna — Macaé — Nova Iguassú — Petrópolis e Resende

Extensa rede de correspondentes no país e no estrangeiro

CARTEIRA DE CRÉDITO AGRÍCOLA E INDUSTRIAL

JUROS MÍNIMOS DE 7%

RECEBEMOS COM PRAZER, PARA ESTUDO, QUAISQUER PROPOSTAS DE EMPRÉSTIMOS APRESENTADAS POR AGRICULTORES, CRIADORES E INDUSTRIAIS, AOS QUAIS PRESTAREMOS AINDA, COM SATISFAÇÃO E SEM NENHUM COMPROMISSO, TODAS AS INFORMAÇÕES QUE A TAL RESPEITO NOS FOREM PEDIDAS

LETRAS HIPOTECÁRIAS

AS LETRAS HIPOTECÁRIAS EMITIDAS PELO BANCO DO BRASIL, DOS VALORES DE Cr\$ 100,00 Cr\$ 200,00, Cr\$ 500,00, Cr\$ 1.000,00 e Cr\$ 5.000,00, TEEM POR GARANTIA:

- OS IMÓVEIS HIPOTECADOS,
- O FUNDO SOCIAL E
- O FUNDO DE RESERVA.

SÃO EMITIDAS AO PRAZO MÁXIMO DE 20 ANOS E LIQUIDÁVEIS POR VIA DE SORTEIOS ANUAIS.

SEUS JUROS, DE 5% AO ANO, PAGÁVEIS POR MEIO DE CUPÔES, DE 6 EM 6 MESES, EM 31 DE JANEIRO E 31 DE JULHO DE CADA ANO, ESTÃO ISENTOS DE QUAISQUER IMPOSTOS, TAXAS, SELOS, CONTRIBUIÇÕES OU OUTRAS TRIBUTAÇÕES FEDERAIS, ESTADUAIS, OU MUNICIPAIS, DE ACÓRDO COM O DECRETO-LEI N.º 221, DE 27 DE JANEIRO DE 1938.

PREFEREM A QUAISQUER TÍTULOS DE DIVIDAS QUIROGRAFÁRIA OU PRIVILEGIADA E PODEM EMPREGAR-SE:

- EM FIANÇAS CRIMINAIS E OUTRAS;
- EM FIANÇAS A FAZENDA PÚBLICA;
- NA CONVERSÃO DE BENS DE MENORES, ORFÃOS E INTERDITOS
- NO PAGAMENTO DOS JUROS E DAS PRESTAÇÕES DOS EMPRÉSTIMOS EM LETRAS HIPOTECÁRIAS CONCEDIDOS PELO BANCO.

SÃO NEGOCIÁVEIS EM QUALQUER PARTE DO TERRITÓRIO NACIONAL E COTADAS EM BOLSA.

CONDIÇÕES PARA AS CONTAS DE DEPÓSITOS

SEM LIMITE	2 % a. a.	} retiradas livres
POPULARES (limite de Cr\$ 10.000,00)	4 % a. a.	
LIMITADOS (limite de Cr\$ 50.000,00)	3 % a. a.	
PRAZO FIXO — de 6 meses.....	4 % a. a.	
— de 12 meses.....	5 % a. a.	

PRAZO FIXO COM RENDA MENSAL

- de 6 meses..... 3 ½ % a. a.
- de 12 meses..... 4 ½ % a. a.

NOTA — Nesta conta, o depositante retira a renda mensalmente, por meio de cheque.

DE AVISO — Para retiradas (de quaisquer quantias) mediante prévio aviso:

- de 30 dias 3 ½ % a. a. ||- de 60 dias 4 % a. a. |

|- de 90 dias 4 ½ % a. a. |

LETRAS A PRÊMIO (sujeitas a selo proporcional):

- de 6 meses 4 % a. a. ||- de 12 meses 5 % a. a. |

PAGUE POR CHEQUE

Banco Fluminense da Produção S. A.

NITERÓI — Rua Visc. de Uruguai, 404 — Tel. 4943

NITERÓI (Continuação)

BARBOSA A J P 21 Xavier Leal..... 2-0959	BAUNILHA Lourival r 38 Gastão Gonçalves... 2-0610	BLÁHA Wenceslau r 122 Visc. Moraes..... 6584
Amorim Waldemar r 139 Benj. Constant... 2-1875	BAX Alex r 622 Dr. Mário Viana..... 6252	BLANCK Jacob r 91 Dr. Fróis Cruz..... 2-1524
Antonio r 211 Tv. Desemb. Lima Castro... 2-6219	BAZAR	BLAU Naftali r 270,c3 Fagundes Varela... 3162
Antonio C r 96 Lopes Trovão... 2-1904	A. Costa Elegante 26 Cel. Gomes Machado... 4171	BLOWER H S r 380 Cel. Moreira Cesar... 3983
Augusto Campos dr r 93 Dr. Nilo Peganha... 3592	Barbosa 41 Benj. Constant... 4101	BOCHNER Luiz r 144 Cel. Gomes Machado... 4194
Bento A r 71 Tv. D. Bosco... 2-2430	Brasil Lima Irmão & C 85 Benj. Constant... 4074	BOCHTEL Henrique r 504,c1 Lopes Trovão... 4111
Darcy P dr r 432 Prof. Miguel Couto... 4127	Central 509 Gen. Castrioto... 3971	BOECKEL Danilo r 119 Passo Pátria... 3891
Guilhermino Augusto r 86 Tv. Santos Moreira... 4367	Dragão Icaraí Ferraz 122 Gav. Peixoto... 3270	BOEDDENER
Hélio r 19 Marq. Caxias... 2-0428	Fonseca 384 Visc. Uruguai... 3922	Gertrudes méd. cons. 204 José Bonifácio... 2-2632
José Fernandes r 19 Vila P. Carneiro... 3725	Guilhermino ferraz 540 Gen. Castrioto... 2-1802	BOGADO Mario r 73 José Clemente... 2-2532
Maria J. Pitombo r 82 Presid. Backer... 6660	Icaraí 123 Gavião Peixoto... 3560	Mocay dr r 223 Dr. Martins Tôres... 3952
Mário r 252 Visc. Uruguai... 6724	Paraíso louç ferraz	Rubens Castro r 255 Dr. Tav. Macedo... 2-1125
Mocayr Cunha dr r 57 João Pessoa... 3392	48 Dr. Frcó Portela (Neves) 2-0585	BOGEL Paulo r 55 Dr. Nilo Peganha... 3740
Nestor r 283 Fag. Varela... 2-2065	Sta. Cruz 1192 Al. S. Boaventura... 3872	BOHME Carl T W r 286,sb Lopes Trovão... 2-0363
Ulisses ofic. refr. 256 Visc. Sepetiba... 6566	Sta. Rosa 11 Sta. Rosa... 3473	BOLSOVER E r 643 Estr. Fróis... 2-0253
Waldemar Soares r 288 Dr. Domingues Sá... 6521	Sto. Antonio 1638 Dr. Oliv. Botelho (Neves)... 3824	BOMBEIRO e Funiheiro 71 Gav. Peixoto... 3368
BARCELLOS A J P r 134 Dr. Otávio Carneiro 5128	Sto. Antonio 171 Dr. March... 2-2737	Hidráulico 6 José Bonifácio... 3334
Alayde Matta r 179,c19 Mar. Deodoro... 2-2214	S. José 1706 Dr. Oliv. Botelho (Neves)... 3723	Hidráulico 188 Conceição... 3184
Aureliano Leite dr r 49 Casim. Abreu... 2-1156	S. Pedro ferraz louças	Hidráulico Funiheiro 307 Visc. Uruguai... 3224
Cezar Augusto r 145 José Clemente... 2-1719	Saramago 312 S. Lourenço... 3635	Icaraf 158 Mem. Sá... 3109
Francelino Leite dr r 75 Staqueira Campos... 2-0112	Silveira 300 S. Lourenço... 3517	BOMFIM
Hermes Matta r 27 Tv. Dr. Afonso Viana... 4873	Souza Marques 44 Conceição... 3400	Sever dr r 72 Riódades... 4476
Marinho Amilar r 24 S. João... 2-2814	BEAUCHAMP G M r 35 Osvaldo Cruz... 2-2182	BONVIM Benivinda r 36,c13 Silva Jardim... 5558
Moraes Marcos r 417 S. Julho... 2-6400	BEAUCLAIR	Brenno r 417 Marq. Paraná... 4425
Ruy r 136 Dr. Otávio Carneiro... 2-1560	Edgar dr r 145 Alvarés Azevedo... 2-2357	BORCHERT Henrique r 315 Gen. Andrade Neves 5777
BARLOW Arthur W r 98 Nóbrega... 2-1560	Edger Antonio r 381 Pr. Icaraí... 5760	BORGES
BARON Fernando r 75 Cel. Gomes Machado... 4765	BEDESCHI Americo r 112 Passo Pátria... 2-0310	Botelho Antonio dent. gab 173 Sald. Marinho 6334
BARRACA	BEDRAM Milhem r 143 Presid. Pedreira... 3219	Castellar r 32 S. Sebastião... 5537
Amazonas frutas leg 1 r G Merc. Municipal 5202	BEHR Franz r 120 Passo Pátria... 6919	Cesar r 31 Padre Anchieta... 2-2496
S. Marcos leg. cereais 13 r A Merc. Municipal 6793	BEJAR Francisco dr r 20 Tv. Glória... 4473	Costa & C ferraz 27 Conceição... 6874
BARRERA Milton r 251 Estácio S.á... 5265	BELCHIOR João r 36,c10 Silva Jardim... 3259	Costa & C dep. 24 15 Novembro... 2-2877
Paulo Cesar Dr. Paulo Cesar... 4371	BELÉM Clélia r 178 Gavião Peixoto... 4925	Daniel Martins dr r 671 Visc. R. Branco... 6195
BARRETO	BELLAGAMBA Clementina r 32 Newton Prado 2-0853	Espirito Santo Pio r 236A Gen. Castrioto... 3283
Afranio Silveira r 356 Gavião Peixoto... 4866	BELLAS Antonio Soares dent. gab	Eugenio dr r 240 Dr. Tavares Macedo... 3247
Antonio r 310 S. Julho... 2-0428	377A,299 Visc. Rio Branco 3264	Filho João Carvalho r 36 Tv. Traj. Moraes... 2-2238
Barros Ademair tte r 194,c6 Av. 7 Setembro 3328	Artheman r 53 Presid. Pedreira... 5419	Glorinha r 66 José Clemente... 2-0537
Cesar Maria J r 125,c2 Dr. Tav. Macedo... 2-0846	BELLIDO Beatriz r 16 Guimarães Júnior... 2-0867	J. r 108 Dr. Pereira Nunes... 2-1314
Couto José maj r 201 Dr. Tav. Macedo... 6790	Manoel Coelho r 52 S. Lourenço... 2-1533	José r 130,c2 Visc. Uruguai... 6896
Gutenberg r 48 Casim. Abreu... 5184	BELLO Bernardo dr r 163 Pr. Flexas... 4227	Maria r 153 Al. S. Boaventura... 2-0141
Henrique Lima dr r 341 Prof. Miguel Couto 3268	Luiz Oliveira r 53 Justina Bulhões... 2-0262	Maria L. Mello Bormann r 153,c18 Gen. Pereira Silva 2-1748
Hilda Faria r 32 Dr. Martins Tôres... 6494	BENDER Adão r 529 Fagundes Varela... 2-1151	Moraes Maria r 16 Dr. Celestino... 5741
Jor. Fabiano r 97 Dr. Otávio Carneiro... 2-1185	BENEDETTI	Newton E. adv. escr. 474,5b Visc. Uruguai... 4508
Manoel J. R. r 194 Dr. Celestino... 5834	Aloysio M. dent. gab. 37,5b Conceição... 5212	Olympio C. maj r 199 Lopes Trovão... 3888
Odette Manhães r 264 Cel. Moreira Cesar... 6831	BENEVENUTO	Pinto Augusto r 247 Visc. Sepetiba... 3077
Ruy Lima r 341 Prof. Miguel Couto... 5551	Pereira Soares dr r 60 Silva Jardim... 4511	Regina V r 12 Sen. Nabuco... 6939
Vicente Alves r 450 Presid. Backer... 2-0271	BENEVIDES	Sobrinho Francisco r 59,c2 Tv. Santos Moreira 2-1347
BARRÓS Agenor Vianna r 77 Siqueira Campos 3220	João Sá dr r 140 Benj. Constant... 2-1839	Thadeu r 78 Marq. Olinda... 6956
Almyr Campbell r 16 Castilhos França... 4739	Nair r 49 Ver. Duque Estrada... 5957	BOROV Zali r 9 Tv. José Clemente... 2-1495
Alvaro méd. cons. 29,5b José Clemente... 2-1176	BENEVOLO Odilon r 501 Lemos Cunha... 5656	BORRACHEIRO Beira Mar 203 Visc. R. Branco 2-1808
Alvaro dr r 375 Cel. Moreira Cesar... 2-1680	BENICIO E r 30 Tv. Gelson Brandão... 2-1420	BOTAFOGO Frederico Souza r 62 Mariz Barros 5765
Americo S. escr.	BENNETT W J r 134 Mariz Barros... 5762	BOTELHO Alberto r 350 Gavião Peixoto... 2-1923
1909 Dr. Oliv. Botelho (Neves) 2-1095	BENTES Octavio r 338 Cel. Moreira Cesar... 2-1898	Anísio Castro r 1057 Al. S. Boaventura... 4770
Anadyr Vianna dr r 297 Visc. Uruguai... 2-1147	BENTHIN Kethe r 359 Fag. Varela... 6949	Idalina Alves r 64 Dr. Paulo Alves... 2-1913
Antonio Andrade r 8 Nóbrega... 5982	BERANGER	José Castro r 3 Miracema... 5733
Antonio Martins r 80 Duarte Galvão... 2-2574	Gustavo r 270,c10 Fagundes Varela... 2-0394	Maria Neves r 350 Gavião Peixoto... 2-1923
Carlos r 426 Cel. Moreira Cesar... 3770	BERGLUND K E r 177 Mariz Barros... 6979	BOTÊQUIM N S Conceição 59 Marf. Grande... 2-0035
Durval Pinheiro r 109 Dr. Herodites Oliveira 4310	BERTONI Clara r 35 Presid. Pedreira... 2-1103	BOTINO João carpint. 95,5b S. João... 2-2001
Elza Porto r 392 Cel. Gomes Machado... 2-0438	BESSA	Libertário dr r 5 S. José... 2-1754
Haroldo Machado dr r 46 Miguel Frias... 2-1430	Alvarino r 29 Al. S. Boaventura... 5660	BOUCH Luiz r 108,c4 Lopes Trovão... 3491
Joaquim r 136 Presid. Pedreira... 2-0924	Henrique r 66 Padre Leandro... 5254	BOYE Paul r 64 Al. Alcides... 4066
Jorge Rego r 23 Benj. Constant... 4365	1829 Dr. Oliv. Botelho (Neves) 2-2389	BRABNER Hildegard r 109,c1 Mariz Barros... 3139
José Bastos dr r 63 Lopes Cunha... 3344	Suely Alves Costa r 68 Tv. Sto. Antônio... 5206	Katharine r 112 Prof. Otacílio... 6309
Josefina Azevedo r 109 Cel. Gomes Machado 2-0756	BETTS Richard Gerald r 134 João Távora... 4976	BRAGA A 27,20 José Clemente... 5870
Leomar Silva r 425 Dr. Domingues Sá... 2-1528	BEVILACQUA Fiorenza r 532 Fag. Varela... 4890	Adelcia Costa r 1008 Flor. Peixoto (Neves) 2-1291
Manoel José r 78 Gen. Andr. Neves... 5850	BEZERRA Aristoteles r 117 Marq. Olinda... 2-2582	Agenor Felix r 42 Vital Brasil Filho... 2-2221
Manoel Sebastião r 110 Lopes Trovão... 4701	Fernando Paes r 83 Cel. Miranda... 2-0236	Alice r 111,c9 Dr. Paulo Alves... 2-2130
Maria r 429 Av. Paiva (Neves)... 4339	Lucília Mariz r 20 Gastão Gonçalves... 6251	Americo dr r 446,c1 Lemos Cunha... 2-0556
Olivia Ferraz r 132 Dr. Pereira Nunes... 2-2153	Menezes Geraldo dr r 157 Tiradentes... 2-2609	Americo de Souza dr r 140 Alvarés Azevedo 2-1256
Raul r 174 Marq. Caxias... 6381	Menezes I P r 61 Mem. Sá... 2-1879	Aristides Lima r 32 Alzira Vargas Amarel Peixoto 2-0346
Regina r 203 Lopes Trovão... 3742	Menezes S r 133 Dr. Otávio Carneiro... 2-1431	Augusto Silva r 200 Gen. Andrade Neves... 5757
Walter Monteiro r 70 Av. 7 Setembro... 2-2796	Silva Jorge r 54,5b Cel. Guimarães... 2-1521	C r 108,c12 Lopes Trovão... 4896
BARROSO	BERING	Cincinnati r 239 Dr. Tavares Macedo... 2-0226
Anna M r 868B Estr. Dr. Caetano Monteiro... 4174	Celucta Leonardo r 89 Magnólia Brasil... 2-1561	Costa Sylvio dr r 124 Noronha Torreção... 3000
Ruy D dr r 296 Av. 7 Setembro... 5557	Companhia S. A dep. 339 B. Amazonas... 3160	Elisa Machado r 136 Gen. Pereira Silva... 5396
BARROZO Benenice r 360 Estr. Cachoeira... 6932	Maria José r 60 Noronha Torreção... 2-2650	Helio r 151 Prof. Otacílio... 2-1142
BARSSOTTI Myrthes r 172 Dr. Tav. Macedo... 4632	BICICLETAS Sieger 521 Visc. R. Branco... 3618	J. A. Marques r 20 S. João... 3321
BARTHE Guilherme r 84A Gen. Pereira Silva... 6283	BICUDO	Joaquim M r 124 Dr. Geraldo Martins... 4394
BARTHOLDY Geo C r 195 Presid. Domiciano... 4523	Silva Frederico capt. r 22 Soares Miranda 2-0190	Luiz Faria r 55 Comend. Queirós... 5017
BASSI Achille dr r 409 Pr. Icaraí... 2-1302	BILLE'	Mário r 115 Ver. Duque Estrada... 2-0344
BASTOS A M r 92 Visc. Moraes... 6910	Olimpia Souza r 219 Angelina (Neves)... 2-1545	Nícia r 75 Itapuca... 2-1637
Adolpho r 110 Visc. Sepetiba... 2-0362	BINNS Matilda r 605 Estr. Fróis... 2-0620	Oscar vva r 326 Cel. Moreira Cesar... 2-1418
Antonio r 79 Visc. Sepetiba... 4931	BIOTÉCNICA Ltd prod. farm. 22 Riódades... 6687	Otto Carvalho r 21 Padre Feijó... 6657
Arminio r 72,c10 Estácio S.á... 2-1764	BIRCHALL W A r 408 Cel. Moreira Cesar... 5001	P. access. aut. 513 B. Amazonas... 6975
Candida Guimarães r 35 Ld S. Lourenço... 5104	BIRMAN Flora r 240 Visc. Uruguai... 6865	P r 246 Mar. Deodoro... 5468
Edmundo r 64 Sen. Nabuco... 2-0988	BITTENCOURT Alzira Monteiro r 14 Nóbrega 2-0061	Plácido F r 87 Gen. Andr. Neves... 6740
Elvino r 14 Padre Feijó... 5847	Augusto C r 377,c2 Cel. Moreira Cesar... 4085	Watson Marino r 72,c30 Dr. Martins Tôres 2-1224
Eurico Gonçalves dr r 81 Al. S. Boaventura 3074	Carvalho Diva r 85 Dr. Nilo Peganha... 2-1638	BIRGANÇA
Filho Eurico dr r 56 Lopes Cunha... 2-1673	João r 83 Passo Pátria... 5168	Carlota Maria r 73,c27 Tv. Cunha... 4263
Jonathan Dezerto tte r 52 Tv. Alameda... 6425	João Baptista r 377,c3 Cel. Moreira Cesar 2-1887	Líbania r 65 S. João... 2-0661
Junior Francisco Souza r Tv. Luiz Paulino... 3909	Jor. Francisco dr r 147 Presid. Pedreira... 6042	Maria r 443 Lopes Trovão... 4741
Marina r 127,c5 Gav. Peixoto... 5243	Lucio dr r 407 Dr. Mário Viana... 6165	BRAHMA cerv. e águas 505 Visc. R. Branco... 4960
Pimenta Carmelita r 620 Almté Tefé... 4670	Maria Elisa D r 162,c3 Cel. Moreira Cesar 2-1065	BRABLE Nicolau dr r 121,c3 Dr. Pereira Nunes 2-1183
Romeu capt. r 146 Marq. Paraná... 2-1920	BITTON	BRANCO
Zelia r 53 Dr. Alcides Figueiredo... 6459	Hymen Telles r 59 Dr. Herodites Oliveira... 2-0624	A. Castello r 42,5b Dr. Geraldo Martins... 2-1781
BATISTA Carolina A r 19 Noronha Torreção... 3561	BIZERRIL	Bernardino Silva r 262 Dr. Paulo Cesar... 2-1797
Clemente r 82,c1 Gen. Pereira Silva... 2-1876	Araldo Fontenelle capt. r 74 Presid. Backer 2-2413	BRANDAO
Eurico r 99 Cel. João Brandão... 3455	BLACHEYRE	Caldas Octavio dr r 60 Bern. Vasconcelos... 4008
BAUMFELD Isidoro r 627,5b Visc. R. Branco 2-0979	Junior Etienne r 246 15 Novembro... 6958	Carlos Quaresma tte r 71 Gastão Gonçalves 3342
	BLACKFORD C G r 145 Pr. Icaraí... 2-1219	

CASA BORGES BORGES, COSTA & CIA.

Sucessores de J. BORGES & CIA.

DISTRIBUIDORES DO CIMENTO MAUÁ E DOS HIDRÔMETROS "SIEMENS"

RUA DA CONCEIÇÃO, 27 — Telefones 6874 e 6523 — NITERÓI

BANCO PREDIAL DO ESTADO DO RIO DE JANEIRO S. A.

(FUNDADO EM 1917)

CAPITAL Cr\$ 10.000.000,00

MATRIZ:

R. VISC. URUGUAI, 499 -- NITERÓI

TELEFONES 5219, 5273 E 2-2306

Enderêço Telegráfico: "PREDIAL"

FILIAL:

RUA VISC. DE INHAUMA, 105 — RIO DE JANEIRO

TELEFONES:

SUPERINTENDÊNCIA - 43-0481 — CONTADORIA - 43-1322

DEPARTAMENTOS:

ANGRA DOS REIS — ARARUAMA — CAMPOS — DUQUE DE CAXIAS — CASCADURA
— PENHA — VILA MACABÚ — S. GONÇALO — CACHOEIRAS — CABO FRIO —
CAMPO GRANDE — MACAÉ — PÁDUA — PETRÓPOLIS — RIO BONITO

EMPRÉSTIMOS

CAUÇÕES

COBRANÇAS

DEPÓSITOS

ADMINISTRAÇÃO DE BENS

A MAIOR PRESTEZA E AS MELHORES TAXAS

CASA LUCAS - A. MALHÃO & CIA. LTDA.

GRANDE SORTIMENTO DE MATERIAL ELÉTRICO — INSTALAÇÕES DE FORÇA E LUZ — RADIOS E APARELHOS DE ILUMINAÇÃO

RUA DA CONCEIÇÃO, 30 — TEL. 4337 — NITERÓI

NITERÓI (Continuação)

BRANDÃO (Continuação)
 Cleante r 341 Barros..... 5193
 Doralice Bustamante r 735 Dr Mário Viana 4666
 Edmundo Nogueira r 207 Dr Geraldo Martins 6281
 Euclydes Almeida r 75,c3 Prof Otacilio..... 6095
 Feder A r 44 Consul Frcs Cruz..... 2-2774
 João Coelho r 103 Sta Rosa..... 6168
 Jr Arsenio A G r 400 Visc Uruguai..... 2-2336
 Lisbôa dent gab 7 Gav Peixoto..... 2-0836
 Luiz M Teixeira dr r 42 Dr Martins Tôrres 2-0027
 Luiz Teixeira méd cons 19 Dr Aurel Leal..... 4072
 Octavio r 11 Ararióbia..... 6809
 Paulo L r 23 Dr Nilo Pecanha..... 2-0089
 Renato r 403,c2 Marq Paraná..... 2-2594

BRANT Deolinda Gastagno r 145 Dr Celestino 5972

BRASIL — Veja também BRASIL
 Araujo Carlos dr r 233 Av 7 Setembro..... 5575
 Araujo Mario adv escr 473,5b s1 V Uruguai 5988
 Araujo Mario dr r 461 Dr Domingues Sá..... 6860
 Atlético Clube 31 José Clemente..... 5198

BRASILEIRO
 Almeida Marcello r 131 Dr Tav Macedo..... 2-0404

BRASILIO João dr r 110 Presid Pedreira..... 2-0504

BRAUNE
 J Henrique dr r 40,5b Av Miguelote..... 2-2390
 BRAVO Alcides r 460 Prof Miguel Couto..... 5065
 BRAZ Manoel Pereira r 211 Tiradentes..... 2-1212

BRAZIL — Veja também BRASIL
 Mario Vital r 29 Vital Brasil Filho..... 2-1716
 Oswaldo Vital dr r 298 Av 7 Setembro..... 4389
 Vital dr r 229 Cel Moreira Cesar..... 5790

BRAZILIAN Coal Co Ltd dep B Mauá..... 2-2690

BREMER Paul r 111 Tiradentes..... 2-2185

BREUER Joseph r 109,c1 Cel Moreira Cesar..... 2-1070

BREYER Lucia r 328 Prof Miguel Couto..... 2-2226

BRICIDIO Isaura r 388 Visc Uruguai..... 5031

BRIDGE e Bastos Julia via r 20 Presid Pedreira 3576

BRIDGE Guilherme r 27 Gen Andr Neves..... 3303

BRIDGER F G r 416 Cel Moreira Cesar..... 3676

BRIGGS Alberto dr r 82 Mem Sá..... 5602
 Cesar Nunes r 15 Siqueira Campos..... 2-1936
 Luiz dr r 28 Av 7 Setembro..... 3913

BRIGIDO
 Marinho Rangel r 197 Dr Geraldo Martins 2-1953

BRIGIEIRO
 Diamantino Rosa r 84,c5 Presid Backer..... 6157

BRITES Corrêa Athayde r 116 Silva Jardim..... 4580

BRITO — Veja também BRITTO
 Adriano Pinto r Dr Paulo Cesar..... 5336
 Artur M r 343 5 Julho..... 5241
 Chrysanto de dr r 454 Lopes Trovão..... 6359
 Guimarães Cleia r 177 S João..... 5283
 Junior João A dr r 11 Dr Tav Macedo..... 3181
 Lucilio Briggs dr r 138 Dr Nilo Pecanha..... 4090
 Mariana Isabel r 377,c4 Cel Moreira Cesar..... 5461
 Milton Dantas r 321 Dr Domingues Sá..... 5897
 Rubens A Camargo r 260 João Pessoa..... 5898
 Sidney Mascarenhas r 492 Estácio Sá..... 2-1520
 Victor Alves r 45 Al João Batista..... 3293

BRITTO — Veja também BRITTO
 Abiathar r 205 Dr Paulo Cesar..... 3468
BROCKES P L r 135 Cel Moreira Cesar..... 4595
BROESIGKE Geraldo von dr r 30 Sen Nabuco 2-2735
BROWNLESS F r Itapuca..... 2-0261
BRUM Adolpho F r 187,c4 Visc Senetiba..... 3091
BRUN Filho Luiz r 80 Dr Tavares Macedo..... 5729
BRUNE Arnold r 169 Presid Backer..... 3730
BRUNNER Emilio r 46 Al Alcides..... 2-2581
BRUNNET Maria F Oliveira r 127 S João..... 4115

BRUNNO
 Orlando dent gab 544,5b Visc Uruguai..... 2-0632
 BRUNS Raul Rufino r 304 Nóbrega..... 6890
BUARQUE Ruy adv escr 70,5b Conceição..... 2-0989
 Ruy dr r 121 Dr Tav Macedo..... 2-1026
BUCHBINDER Schaia r 45 Padre Marcellino..... 6089
BUCKLEY Donal r 148 Estácio Sá..... 3783
 Donal r Alto Atalaia..... 2-2906

BUENO
 Maria Rosario r 29 Dr Alex Moura..... 2-2074
 Roberto M dr r Al Alcides..... 2-2702

BULUS Paulo dr r 36 José Clemente..... 3297

BURCKAS Frederico r 41 Eusébio Queiroz..... 6202

BURGUIM D r 79 Gastão Gonçalves..... 2-2053

BURKHARDT Cecília P r 64 Gastão Gonçalves 3603

BURLAMAQUI
 Dantas Cid r 155 Al S Boaventura..... 2-0232

BUSTAMANTE
 Carlos Santos r 368 Cel Moreira Cesar..... 2-0241
 Meurer, Adelaide r 329 Barros..... 6600
 Sá Moacyr F r 123 Av 22 Novembro..... 2-2146
 Silva Oswaldo r 319 Pr Icaíar..... 4142

BUTTER Aria r 10 Galvão..... 2-0568

C

CABELEIREIRO
 Instituto Embelezador 38,1º Conceição..... 2-0704

CABRAL Almerinda r 293,c14 Gen Andr Neves 3874
 Arf dr r 89 Tv Valença..... 2-2405
 Barbosa José r 196 Gen Andr Neves..... 2-0154
 Cardoso Alcebades r 435 Presid Backer..... 2-0181
 Flodocido dr r 98 Presid Domiciano..... 2-0942
 Hernani Motta r 555 Gen Castrioto..... 2-1497
 Laura r 860 Al S Boaventura..... 6333
 Mello Cid r 175 Padre Anchieta..... 4940

CAEIRO Antonio J Moita r 164,c2 S João..... 2-1975

CAFE' BAR, CAFE' BILHARES e CAFE' RESTAURANTE
 Adonis 139 S João..... 4661
 Alameda 440 Al S Boaventura..... 2-2427
 dos Aliados 204 Mar Deodoro..... 5398
 Beija Flor 2 Dr Nilo Pecanha (S Gonçalo)..... 8224
 Beira Mar 551 Visc R Branco..... 4806
 Bragança 338 Visc Uruguai..... 2-1476
 Camões 58 Conceição..... 4887
 Central 389 Visc R Branco..... 5035
 Comércio 33 Mar Deodoro..... 2-0687
 Dep Boa Vista 50 Ver Duque Estrada..... 5070
 Deposito Brasil 99 Soares Miranda..... 4849
 Esperança 171 Dr Pio Borges (Neves)..... 2-2441
 Esportivo 534 Gen Castrioto..... 2-0958
 Estado Novo 63 Mar Deodoro..... 5110
 Ferramenta 776 Noronha Torrezaõ..... 5270
 Figueirô 54 Visc Uruguai..... 6487
 Fim do Mundo 344 B Mauá..... 5384
 Floresta 322 Mar Deodoro..... 2-0606
 Gloria 204 Marq Paraná..... 5431
 Gloria 338 Noronha Torrezaõ..... 2-2960
 Goulart 48 Guilherme Briggs..... 5613
 Guilhermino 541 Benj Constant..... 6288
 Ideal 660 Al S Boaventura..... 5787
 Internacional 180 Visc Itaboraí..... 5838
 Leiteira N S Guia 543 Dr Mário Viana..... 5986
 Leiteira S Jorge 172 Marq Paraná..... 6012
 Leiteira Vitória 226 Dr Celestino..... 2-1643
 Lusitano 182 Visc Uruguai..... 6134
 Lusitano 1775 Dr Oliv Botelho (Neves)..... 4709
 Luso Brasileiro 1 Sta Rosa..... 6182
 Luso Brasileiro 1131 Al S Boaventura..... 2-2533
 Mathias 51 S João..... 6239
 Miracema 541 Benj Constant..... 6288
 Mgdelo 343 Mariz Barros..... 3614
 Mozart Cel Guimarães..... 6485
 N S Amparo 2 Av 7 Setembro..... 6629
 N S Conceição 184 Conceição..... 6572
 N S Penha 72 Guimarães Júnior..... 3501
 Nova Esperança 160 Alvares Azevedo..... 2-2043
 Novo Estado 55 Gen Castrioto..... 6694
 Odeon 361 Visc Rio Branco..... 2-0502

Operario 6 Benj Constant..... 6787
Paraiso 253 Mar Deodoro..... 6894
Paraiso das Crianças 439 Dr Domingues Sá..... 6907
Paulista 491 Visc Uruguai..... 6957
Paulistano 89 Cel Gomes Machado..... 2-2920
Penafiel 37 Pç Leonil Ramos..... 4687
Ponto Chic 2942 Alberto Tôrres (Neves)..... 2-0060
Popular 826 Dr Mário Viana..... 6843
Predileto 129 S Lourenço..... 2-0120
10 Maio 158 S Januário..... 2-0179
10 Maio 153 Mem Sá..... 2-0235
Progresso 974 Al S Boaventura..... 2-0286
Recreio Santana 77 Benj Constant..... 2-0336
Rosa de Ouro 78 Tv Carlos Gomes..... 2-0411
Sta Cruz 447 Visc R Branco..... 2-2177
Sto Antonio 1672 Dr Oliv Botelho (Neves) 2-0460
S Bento 236 Gav Peixoto..... 2-0534
S João 508 Dr March..... 2-1929
S José 56 S José..... 2-1197
S Paulo 173 Sta Rosa..... 2-2264
S Sebastião 474 Gen Castrioto..... 2-1251
Sem Luxo 87 Indigena..... 2-0650
Serra Nova 541 Benj Constant..... 2-0709
Sete Folhas 1973 Dr Oliv Botelho (Neves) 2-0834
7 Setembro 254 Sta Rosa..... 2-2932
Sorveteria Gloria 58 José Clemente..... 2-2891
Sul America 463 Visc R Branco..... 2-1161
dos Veladas 128 Dr Martins Tôrres..... 6339
Vera Cruz 325 Cel Moreira Cesar..... 2-1381
Vila Condessa 555 Visc R Branco..... 2-1452

CAFE' BAR — Veja também ARMAZEM BAR, CAFE' BAR, CAFE' BILHARES, CAFE' BILHARES e CAFE' RESTAURANTE
 Aimorez 261 Visc R Branco..... 2-1590
 Bilhares Moret 151 Mem Sá..... 4764
 Bilhares S Jorge 1255 Dr Alb Tôrres (Nev) 2-0754
 Cabral 187 Dr Tavares Macedo..... 2-1760
 Estrela 186 Gav Peixoto..... 3748
 New York 213 Dr March..... 2-1984
 N S Auxiliadora 2 Sta Rosa..... 2-2085
 Paraiso 6 Dr Frcs Portela (Neves)..... 2-2384
 da Ponte 280 B Mauá..... 2-2940
 Portuense 38 Sta Rosa..... 2-2535
 1º Abril Marq Paraná..... 2-2683
 S Bento 251 B Amazonas..... 4751
 S Geraldo 260 Gen Castrioto..... 6041

CAFE' BILHAR — Veja também CAFE' CAFE' BAR, CAFE' BILHARES e CAFE' RESTAURANTE
 Moderno 257 Visc R Branco..... 2-2257
 N S Rosario 1 Mem Sá..... 2-2871
 Olinda 2 Pç Azevedo Cruz..... 2-2170
 Tuiubense 279 5 Julho..... 2-2958
 União 126 Dr Fróis Cruz..... 2-2761

CAFE' BILHARES — Veja também CAFE' CAFE' BAR, CAFE' BILHAR e CAFE' RESTAURANTE
 Aliança 95 Mar Deodoro..... 2-2674
 Esportivo 101 Silva Jardim..... 2-2959
 Leão 919 Al S Boaventura..... 2-2376
 Novo Mundo 1176 Al S Boaventura..... 2-2972
 da Ordem 203 Visc R Branco..... 2-2050
 Palmeira 217 Visc R Branco..... 2-1861
 Paraiso das Flores 200 Mar Deodoro..... 2-1961
 S Januário 261 S Januário..... 2-2969
 Tiradentes 233 Miguel Frias..... 2-1455
 Universal 83 Benj Constant..... 2-1383

CAFE' RESTAURANTE — Veja também CAFE' CAFE' BAR, CAFE' BILHAR, CAFE' BILHARES e RESTAURANTE
 Central 144 Mar Deodoro..... 6258
 D Bosco 276 Av 7 Setembro..... 5913
 Dalila 250 Dr Paulo Cesar..... 2-0185
 Iris 6 Dr March..... 4857
 Luzitano 316 Visc Setpetiba..... 5344
 Para Todos 10 Dr Paulo Cesar..... 2-0489
 Paraná 399 Marq Paraná..... 6742
 Paris 201 Flor Peixoto (Neves)..... 2-1281
 da Pinta 517 B Amazonas..... 6689
 Ponto Chic 19 Pç Leonil Ramos..... 2-1432
 1º Maio 383 Mar Deodoro..... 2-1085
 Ultramarino 1 Noronha Torrezaõ..... 2-0915
CAHEN Mary Macha r 63 Pr Icaíar..... 2-1498

CAIXA — Veja também INSTITUTO
 A P Ferrov Maricã 73 Flor Peixoto (Neves) 3018
 Aposent Pensões de Servicos Publicos do Estado do Rio de Janeiro administr 559 Visc Rio Branco 3052
 Aposent Pensões de Servicos Publicos do Estado do Rio de Janeiro serv méd 559 Visc Rio Branco 3017
 Econômica Federal do Estado do Rio Portaria 16,19 Dr Aurel Leal..... 3163
 Secretaria 16,19 Dr Aurel Leal..... 3332
 Gab do Presidente 14,19 Dr Aurel Leal..... 3222
 Gab Diretor da Carteira de Hipotecas 40 José Clemente 3411
 Gab Diretor das Carteiras de Consignações Títulos e Contas Garantidas 14,19 Dr Aurel Leal 3372
 Gab Diretor da Carteira de Penhores 14,19 Dr Aurel Leal 2-2245
 Contadoria 16,19 Dr Aurel Leal..... 3163
 Tesouraria 14 Dr Aurel Leal..... 3263
 Agência de Niterói 122 Conceição..... 3054
 Agência de S Gonçalo 1951 Dr Oliv Botelho (Neves) 2-2171
 Depto Engenharia 40,10 José Clemente..... 5189
 Depto Legal 40,20 José Clemente..... 2-2122
 Depto Saúde 40,10 José Clemente..... 3107
 Serviço de Caução de Títulos e Contas Garantidas 14 Dr Aurel Leal..... 3263
 Serviço de Consignações 14 Dr Aurel Leal..... 3263
 Serviço de Hipotecas 40 José Clemente..... 3411
 Serviço do Material 16,19 Dr Aurel Leal..... 3163
 Serviço de Penhores 14 Dr Aurel Leal..... 3263
 Serviço de Penhores 16 Dr Aurel Leal..... 5493
 Serviço do Pessoal 16,19 Dr Aurel Leal..... 3332
 Serviço Protoc e Arquivo 14 Dr Aurel Leal 3263
 Geral Funeraria 113 Benj Constant..... 4611
 Predial Pedreiros Estuadores 361 M Deodoro de Socorros Ita 2 B Amazonas..... 3474
 3522
CALDAS F T r 147 Nóbrega..... 3875
CALDEIRA Antonio r 34 Tv D Frcs Ribeiro..... 6295
 José Santos r 175,c2 Mar Deodoro..... 2-2559
CALFA Jacintho r 66 Visc Itaboraí..... 2-2547

CALIXTO João Ferreira aves e ovos r B 7 Merc Municipal 4468
 João Ferreira r 33 Dr Bornmann..... 5095
 CALLADO Jayme r 58 S Sebastião..... 4728

CALVERT
 Edgard Levi r 883,c2 Visc R Branco..... 2-1496
 Walter Norman r 43,c3 Dr Alex Moura..... 2-0340

CAMARA Cecília r 588 Noronha Torrezaõ..... 2-0744
 Magda r 40 Dr Nilo Pecanha..... 5192
 Waldemira Almeida r 228 Cel Moreira Cesar 2-2526
 Yedda Alves B r 23 Pr Graoatã..... 2-1833

CAMARGO Josino Souza r 19 Tv Capt Zeferino Miguel wa r 475 Dr Domingues Sá..... 3389

CAMARINHA
 Mario dent gab 369,19s19 Visc R Branco 3432
 Mario r 447 5 Julho..... 2-1622

CAMILHER
 Aldo Santos dr r 107 Cel Moreira Cesar 2-0277
CAMINHA Filho Affonso r 437 Barros..... 2-1113

A CAMISA ELEGANTE

CAMISAS SOB MEDIDA — CUECAS — PIJAMAS, LENÇOS, MEIAS PARA HOMENS E SENHORAS — CALÇÕES PARA BANHO DE MAR

RUA DA CONCEIÇÃO, 2 — NITERÓI — TELEFONE 2-2327

A PRIMAVERA

J. C. Ramos & Cia.

50 - RUA DA CONCEIÇÃO - 50

TEL. 5385

NITERÓI

SEDAS E TECIDOS FINOS — ENXOVAIS PARA NOIVAS E BATIZADOS — ROUPAS DE CAMA E MESA — SECÇÃO COMPLETA DE ROUPAS PARA BANHO DE MAR — SECÇÃO DE CAMISARIA E ROUPAS FEITAS PARA HOMENS, SENHORAS E CRIANÇAS

CASA METRO

RUA JOSÉ CLEMENTE, 50 — TEL. 6048

ARTIGOS FINOS E NOVIDADES PARA HOMENS, SENHORAS E CRIANÇAS

Banco Mercantil de Niterói S. A.

MATRIZ: RUA DA CONCEIÇÃO, 53 — NITERÓI — TELS. 4962 e 4316

FILIAL: RUA 1.º DE MARÇO, 29 - RIO DE JANEIRO - TELS. 43-9673 e 43-9710

AGENCIA: RUA 15 DE NOVEMBRO, 12 — RIO BONITO — TEL. 35

ESCRITÓRIO: RUA ERICO COELHO, 22 — CABO FRIO — TEL. 61

— (::) —

CAPITAL Cr\$ 6.000.000,00

Reserva em 30-6-44..... Cr\$ 3.411.718,90

— (::) —

Tôdas as operações bancárias para quaisquer praças do país — Administração de bens

DIRETORES : { José Joaquim Moreira de Sousa
José Soares de Carvalho
José Augusto d'Oliveira
Antonio Augusto Alves Sarda

CASA DIVA — CALÇADOS FINOS —

CARLOS S. SILVA

Rua Cel. Gomes Machado, 30

Niterói

TEL. 5166

NITERÓI (Continuação)

CAMISARIA	
Alfaia Sul America 75 Conceição.....	2-2876
Eitel 17 Cel Gomes Machado.....	4839
Elegante 2 Conceição.....	2-2327
Fluminense 69 Mar Deodoro.....	6902
Odeon 375 Visc R Branco.....	2-1443
CAMPAGNAC	
Roberto Carlos R 34 Tv Trajano Moraes....	4149
CAMPELLO Astrodromira R 45 Paulo Araujo.....	2-0646
CAMPOFIORITO Pedro R 24 Mem Sá.....	4714
CAMPOS Alcides N R 30 Marq Olinda.....	2-2136
Amaro Silva R 128 Dr Nilo Peganha.....	3494
Antonio Joaquim R 21 Tv Dr Geraldo Martins	4161
Armando Souza dr R 287,5b Lopes Trovão.....	3378
Carlos dr R 186 Visc Setepiba.....	2-2196
Celina Póvoa R 214 Cel Moreira Cesar.....	3753
Emilio Pereira R 294,c1 5 Julho.....	2-0743
Epitacio T dr R 589 B Amazonas.....	4823
H vva R 9 Mariz Barros.....	2-2793
Helvecio R 575 Benj Constant.....	6017
Horacio José dr R 192 José Bonifácio.....	2-0200
Hysson S R 17 Dr Otávio Carneiro.....	2-0088
Isolina Silva R 11 Pc Leoni Ramos.....	2-0949
Jurandy R 270,c6 Fagundes Varela.....	2-0595
Juvenio capt R 407 Gavião Peixoto.....	5691
Miguel E R 350 Marq Paraná.....	6222
Neiva & C fábr sabão 216 Gen Castrioto.....	4086
Neiva & C arm 240 S Lourenço.....	4419
Newton Ferreira R 256 João Pessoa.....	2-0530
Norbentina R 28 Silva Jardim.....	4357
Oliveira Aldo escr 17 Dr Aurel Leal.....	2-1513
Oliveira Aldo R 470 Estácio Sá.....	4343
Quédio F R 30 Castilho França.....	4787
CANDELENT R J R 128 Mariz Barros.....	4654
CANTANHEDE Manoel R 48 Newton Prado.....	2-0482
Sobrinho Virgílio R 38 Mem Sá.....	2-0600
CANTARINO Filho José Francisco R 107 Itapuca	3648
Mario Ribeiro R 34 Sen Nabuco.....	2-0673
CANTIÇÃO	
Mario Larmo dr R 110 Presid Backer.....	4879
CANTO da Fé loter 461 Visc Rio Branco.....	2-2885
Mello Cyro F R 463 Pr Icaraí.....	6692
do Rio Foot Ball Clube diret	693 Visc Rio Branco 6926
701 Visc R Branco 2-2039	
CAPELA	
da Confraria de N S da Conceição Conceição	3085
CAPETO Hugo R 35 Ant Parreiras.....	5945
José Veiga R 51 S Sebastião.....	3908
CAPLONCH Miguel R 100 Passo Pátria.....	3655
CAPUTO José Queiroz R 156 Visc Uruguai.....	2-1704
CARAM José dr R 91,c2 Dr Paulo Alves.....	2-0547
CARDIA Antonio Souza R 51 Mariz Barros.....	4810
CARDIM	
A H vva gen R 135 Cel Gomes Machado.....	5851
CARDOSO — Veja também CARDOZO	
Abigail R 637 Visc Rio Branco.....	3876
Alzira pens 2,5b Dr Paulo Cesar.....	2-0229
Arindo Francisco R 190 Dr Tavares Macedo	5137
Arthur José R 153 Vila P Carneiro.....	4850
Augusto Carlos R 169 Silva Jardim.....	6127
Bella R 10 Dr Sousa Soares.....	3508
& C J Evangelista arm 271 S Lourenço.....	2-0064
Carolina Duarte R 45 Dr Otávio Carneiro	2-0345
Dermeval Oliveira R 332 Dr Domingos Sá.....	3349
Francisco Dias R 46 Padre Anchieta.....	3901
Jonas Antonio te r 230 Cel Moreira Cesar	2-2433
José Augusto R 68 Lopes Cunha.....	2-1369
Jr Francisco R 56 Nilo Peganha (S Gongalo)	8135
Maria R 293,c9 Gen Andr Neves.....	2-1471
Maria Rosa 298 Gav Peixoto.....	6620
CARDOZO — Veja também CARDOSO	
Alfredo dep ferro velho 151 Benj Constant	2-1134
CARIAS	
Oliveira Benjamin R 469 Dr Mário Viana.....	3359
CARIDADE	
Jovino Ferreira R 183 Gen Andr Neves.....	5797
CARLONI Antonietta R 47 Sta Rosa.....	4246
CARLOS	
Simões Affonso R 494 Al S Boaventura.....	2-1277
CARNAÚBA	
Arthur Araujo A R 106 Miguel Frias.....	5337
CARNEIRO Ary R 128 Lr Nilo Peganha.....	5944
Erico dr R 45 Ver Duque Estrada.....	2-0025
José Brito R 66 Tv Desemb Lima Castro.....	4848
Lopes M Lourdes R	213,c2 Dr Carlos Maximiano 2-1047
Maria Augusta R 1 Dr Nilo Peganha.....	2-1198
Paulo Brito R 59 Guilherme Briggs.....	4605
Pereira M Carmo R 457 5 Julho.....	5615
Raul Muniz R 152 Presid Pedreira.....	4064
Sobrinho F pensão 1 Dr Nilo Peganha.....	3484
Walter R 4 Al 24 Outubro.....	2-1736
Walter Moreira R 162 S Pedro.....	6847
Zila F R 59 Passo Pátria.....	2-0890
CARPENTER Mair R 107,c2 Dr Nilo Peganha	5954

CARPINTARIA — Veja também MARCENARIA	
Figueiredo 122 S Lourenço.....	2-2607
Marcenaria Esperança 382 Visc Itaboraí.....	2-0284
Marcenaria Mecânica 47 Maruí Grande.....	2-2169
Marcenaria Sta Rosa 44 Sta Rosa.....	3976
Marcenaria Teixeira 211 Visc R Branco.....	4881
Paraná 365 Benj Constant.....	4576
Progresso 120 Mar Deodoro.....	2-1507
Santos 234 Miguel Frias.....	4567
S Bento 169 Gavião Peixoto.....	4213
Saraiva 528 Flor Peixoto (Neves).....	2-2538
CARRAMANHO João R 15 Tv Alberto Vitor.....	2-1101
CARRÃO Mario Halbout R 36 Av 7 Setembro	2-1550
CARRETEIRO José ofic 212 Silva Jardim.....	4618
CARTÓRIO A Tinoço cont Pc República.....	6786
Amaral Moreira 149 Ofic	46 Dr Aurel Leal 2-2295
Ananias 3º Ofício 76 Conceição.....	6800
Civil 4º Distrito	322,5b Benj Constant (Neves) 3906
Civil 5º Distrito 1416 Flor Peixoto (Neves)	6852
10º Ofício 85 Cel Gomes Machado.....	6917
Dr Adino 2º Ofício	107 Dr Feliciano Sodré (S Gongalo) 8214
Dr E Borges 13º Ofício 81 Conceição.....	2-1345
Evangelista 5º Ofício Pc República.....	6951
Galindo 7º Ofício Pc República.....	2-0022
Guimaraes Jr 1º Ofício Pc República.....	2-0051
Kopp 557 Almta Tefé.....	2-0102
Lamego Pc República.....	2-0157
Peixoto 2 Dr Celestino.....	2-0274
1ª Zona Judiciaria 154 S Pedro.....	2-1537
Ramos de Freitas	121 Dr Felicio Sodré (S Gongalo) 8142
Registro Civil 4º Distrito 224 S Lourenço	2-0314
Registro Civil 5º Distrito 41 G Castrtioto.....	2-0355
Roussoullères 72 Conceição.....	2-0413
Schueler 9º Ofício 84 Cel Gomes Machado	2-0474
2º Ofício Feitos Fazenda Pc República.....	2-1486
Silva Costa 126 Conceição.....	2-0500
Sodré 1º Ofício	119 Dr Feliciano Sodré (S Gongalo) 8223
3º Ofício 117 Dr Felicio Sodré (S Gongalo).....	8221
Watzl Filho 157 Conceição.....	3590
CARVALHAES	
Antonio Gonçalves R 13 S José.....	4959
CARVALHEIRA E F R 34 Noronha Torrezaõ.....	2-2739
CARVALHIDO Walter R 25,5b Tv Tiradentes.....	2-2482
CARVALHO Agripina R 25,c6 Dr Porciúncula.....	5657
Alba R 108 Gen Pereira Silva.....	2-1052
Alberto dr R 436 Benj Constant.....	4069
Alberto R 159 Dr Geraldo Martins.....	2-1316
Alcebiades R 215 5 Julho.....	3920
Alfredo Alves R 23 Gen Osório.....	5304
Alfredo Luiz R 557,5b Visc Itaboraí.....	4495
Antenor escr 145 Siqueira Campos.....	2-1428
Antonio R 187 Al S Boaventura.....	3950
Antonio Joaquim R 150 Dr Geraldo Martins	2-2077
Arthur R 73 Ver Duque Estrada.....	3267
Arthur R 132 Cel Gomes Machado.....	2-1817
Ary dent gab 65,2,1 Cel Gomes Machado.....	4211
Ascendino H R 191 Tv Desemb Lima Castro	2-1488
Azevedo Frederico R 165 Noronha Torrezaõ.....	5828
Benedicto R 63 Álvares Azevedo.....	5755
C M R 152 Dr Martins Torres.....	4236
Celso R 101 Itaperuna.....	3593
Daniel R 115,c13 Gen Castrioto.....	2-2076
Edgard R 26,c7 S Januário.....	3348
Edméa Porto R 31 Dr Gustavo Lira.....	6758
Eduardo méd cons 153 Cel Moreira Cesar.....	2-0909
Eloy V R 60 Dr Paulo Alves.....	2-2833
Emmanuel R 476 Al S Boaventura.....	2-1512
Emmanuel R 426 Dr Mário Viana.....	2-0779
Filomena Santos R 27 Gen Osório.....	6073
Francisco S R 111 Álvares Azevedo.....	5718
Gizelia Peganha R 198 Álvares Azevedo.....	3305
Heilo R 159 Itaocara.....	2-2098
Humberto Arantes R 343 Gavião Peixoto.....	2-1795
J escr 106,1/2 15 Novembro.....	2-2034
J R Silva R 252 João Pessoa.....	6449
J Soares R 96 Dr Paulo Alves.....	4910
João Lima R Itapuca.....	2-2369
Joaquim Oliveira R	627 Dr Jurumenha (S Gongalo) 8244
José Antonio dr R 125,5b Conceição.....	6725
José Prado R 108 Tv Progresso.....	6829
Julio R 103 Pr Icaraí.....	2-1062
Junior Antonio R 91 Leite Ribeiro.....	2-1416
Jor Antonio Gonçalves R 469 Estácio Sá.....	6249
Jurandy Arantes R 113 João Pessoa.....	2-0973
Luciano M R 419 Lopes Trovão.....	2-0711
Lucinda Jesus R 52,c6 Tv Matos Coutinho.....	2-2842
Luiz Geolás Moura R 120 Nóbrega.....	2-1457
M J R 51 Prof Otacílio.....	2-2756
Manoel Costa R 446 Lopes Trovão.....	4490
Maria R 338 Lopes Trovão.....	2-2416
Maria Nazareth R 201 Visc Moraes.....	4305
Marietta Costa R 13 Tv 28 Março.....	3960
Mario 55 15 Novembro.....	2-0192
Mario protótico 57,5b Conceição.....	5860
Milton dr R 91 Siqueira Campos.....	5684
Motta Hilda K R 90 Sta Rosa.....	2-1104

CARVALHO (Continuação)	
Ney R 58 Newton Prado.....	4876
Olinda A R 124 Mem Sá.....	6741
Paulillo M agênc loter	363 Visc R Branco 6651
Serafim Simões R 169 Av 7 Setembro.....	5720
Silva Antonio dr R 114 S Pedro.....	2-0823
Silva Pedro dr R 143 José Clemente.....	5440
Souza Carmelita F R 217 S João.....	2-1154
Sylva Plinio R 96 Gen Pereira Silva.....	3625
Theodulo R 18,c1 João Pessoa.....	6178
Thereza R 42,c24 José Bonifácio.....	6906
Zeno R 29 Dr Fróis Cruz.....	2-2339
CARVOARIA	
Cipreste 290 Dr Carlos Maximiano.....	5348
Lusitânia 341 B Amazonas.....	6468
CASA — Veja também CASAS	
Accurso ferro velho 216 Mar Deodoro.....	5378
Aimoré frutas comest 14 Conceição.....	5567
Alberto armar 197 Miguel Frias.....	3337
Almeida ferrag 100 Mar Deodoro.....	4035
Americana F Baron & Irmão	363 Visc R Branco 6651
Amorim comest 399A Visc R Branco.....	2-2285
Araribóia loter 41 Mar Deodoro.....	2-2286
Atlas calç 25 Conceição.....	2-2665
Auto Esportiva access aut 9 Al S Boavent	4289
Aves dep aves ovos 177 Visc R Branco.....	4188
das Balanças 189 Mar Deodoro.....	2-2923
Balloon access aut 372 Gen Castrioto.....	2-0328
Barateira armar 5 Mar Deodoro.....	2-2287
Barbosa Junior rádios 181 Mar Deodoro.....	2-1881
Barreto couros 69 Conceição.....	6586
Baterias eletr 104 Mar Deodoro.....	3959
Bentaví calç 189 Miguel Frias.....	3248
Bordalo calç 42 José Clemente.....	4363
Borges ferrag 27 Conceição.....	6874
Borges ferrag lousas 27 Conceição.....	6523
Borracheiro A Cunha 557 Visc Itaboraí.....	3006
Brasil borrach baterias 171 Conceição.....	2-1485
Brasileira de Sedas 34 Conceição.....	2-0535
Capital loter Cel Gomes Machado.....	2-1783
Cardoso rádios 84 Mar Deodoro.....	3932
Chic armar 379 Visc Uruguai.....	2-1330
Chinesa vidr quadri imag 380 Visc Itaboraí	2-2326
Cid art dent 25,1º Conceição.....	2-0587
Clark calç 46 Conceição.....	2-1582
Cloris faz 57 Conceição.....	2-2385
Coelho ferrag 250 Sta Rosa.....	5442
Confiança móv 369 Visc R Branco.....	5784
Confiança móv 345 Visc R Branco.....	2-2037
Confiança ofic bomb 290 S Lourenço.....	3238
Conforto 528 Gen Castrioto.....	2-1950
Couras 309 S Lourenço.....	2-2285
Couras 20 S Pedro.....	2-1425
Cruzeiro móv 11 Tv Desemb Lima Castro.....	6119
Dias ferrag 59 S João.....	2-1090
Dima máq 485 Visc Uruguai.....	2-1382
Diva calç 30 Cel Gomes Machado.....	5166
Dulcinéia calç 31 Mar Deodoro.....	3710
Dunlop access autom 513 B Amazonas.....	6975
Egipciana ervas medic 427 B Amazonas.....	2-2579
Egipciana filial 339 Dr Paulo Cesar.....	6981
Elétrica 405 Visc Uruguai.....	3490
Escotete alfaia 80 Mar Deodoro.....	4690
Espirito Santo loter 167 Cel Guimaraes.....	2-1144
Fasanello 578 Almta Tefé.....	6183
Fischer bar 50 Mariz Barros.....	5748
Flores Sta Teresinha 15 José Clemente.....	6721
Floresta 10 Cel Gomes Machado.....	4157
Fontelimpa bar 40 Cel Gomes Machado.....	2-0984
Forté loter 6 Cel Gomes Machado.....	4638
Fortuna móv 115 Mar Deodoro.....	5846
Galo Branco ferrag 74 Cel Gomes Machado.....	2-0481
Garantia loter 12 Conceição.....	2-0452
Garcia armar 367 Visc R Branco.....	2-2585
Gomes eletr 583 Almta Tefé.....	2-1133
Guanabara alfaia 37 Conceição.....	4913
Guaraní consertos máq 191 Mar Deodoro.....	2-1949
Guaraní ervas medic 1552 Oliv Botelho (Nev)	4051
Guilha faz 478 Visc Uruguai.....	2-1530
Icaraí agênc loter 118 Gavião Peixoto.....	6393
Idomineu ferrag 138 Cel Serrado (S Gongalo)	8208
Internacional bar e rest 19 José Clemente	2-0887
Iris vidr pap pint 31 Dr Aurelino Leal.....	2-1438
Ita faz 372 Visc Uruguai.....	2-0586
Itajubá faz 380 Visc Uruguai.....	5383
Jacob móv 564 Gen Castrioto.....	4029
Jaline calç 60 Conceição.....	5470
Julio móv 93 Benj Constant.....	3039
Jurac chap senj 31A Cel Gomes Machado	2-0333
Landmann móv 375 Visc Uruguai.....	2-1288
Lavinhasse segeiro 237 Mar Deodoro.....	4163
Leão de Ouro armar 16 Tv Alberto Vitor.....	2-1831
Liberdade móv 512 Gen Castrioto.....	2-0536
Lima louç cristais talh 465 Visc Uruguai	2-1280
das Linhas 40 Conceição.....	3658
Linhas 48 Conceição.....	3029
Lisberalina ofic móv 482 Dr March.....	2-0152
Lucas eletr 30 Conceição.....	4337
Maia loter 40 Cel Gomes Machado.....	4680

CASA BORGES LOUÇAS E FERRAGENS

BORGES, COSTA & CIA. — Sucessores de J. BORGES & CIA.

DISTRIBUIDORES DO CIMENTO MAUA' E DOS HIDRÔMETROS "SIEMENS"

RUA DA CONCEIÇÃO, 27 — Telefones 6874 e 6523 — NITERÓI

BANCO UNIÃO MERCANTIL S.A.

Capital Realizado: Cr\$ 5.000.000,00

SEDE: RUA BUENOS AIRES, 17 — RIO DE JANEIRO

FILIAL: RUA CEL. GOMES MACHADO, 67 — NITERÓI

AGÊNCIAS:

Paraíba do Sul
Nova Friburgo
Caxambú

AGÊNCIAS-URBANAS:

S. Cristóvão - R. S. Luiz Gonzaga, 41B-Rio
Barreto - Rua Dr. March, 29 - Niterói

DEPARTAMENTOS:

Governador Portela
Pati do Alferes
Professor Miguel Pereira
Avelar
Três Rios
Trajano de Morais

EMPRÉSTIMOS — CAUÇÕES — COBRANÇAS — DESCONTOS
ADMINISTRAÇÃO DE IMÓVEIS

TABELA DE DEPÓSITOS:

C/C Movimento — sem limite	4%
C/C Limitada — até Cr\$ 50.000,00	5%
C/C Popular — até Cr\$ 10.000,00	6%
C/ Aviso Prévio de 60 dias — sem limite	6%
C/ Prazo Fixo — 12 meses— sem limite	7½%
C/ Prazo Fixo — 18 meses— sem limite	8%

ADMINISTRAÇÃO DA FILIAL:

João de Lima Carvalho, Gerente — Waldir Marques Rangel, Sub-Gerente
RUA CORONEL GOMES MACHADO, 67 — NITERÓI — TELS. 2-1731 e 2-2107

SEGURANÇA INDUSTRIAL CIA. NACIONAL DE SEGUROS

FUNDADA EM 1919

A mais antiga e conceituada organização de
SEGUROS DE ACIDENTES DO TRABALHO

Oferece, também, a máxima garantia em seguros de
AUTOMÓVEIS, RESPONSABILIDADE CIVIL, FOGO, ACIDENTES PESSOAIS E ROUBO

—:—
Serviço médico e hospitalar nesta cidade

AMBULATÓRIOS PRÓPRIOS { Rua Padre Marcelino, 115
(Barreto) — Telefone 2-2069
Rua Cel. Gomes Machado, 67-Sob.º

HOSPITAL SANTA CRUZ: Rua Dr. Celestino, 26
Telefones 5831 e 3579

—:—
AGÊNCIA EM NITERÓI
RUA CEL. GOMES MACHADO, 67-Sob.º — TEL. 2-1980
LIMA & BASTOS LTDA.

AGENTES GERAIS
Telefone da Residência do Gerente: 5847

CASA JALINE

RUA DA CONCEIÇÃO, 60 — TEL. 5470 — RAINHA DAS CASAS DE CALÇADOS
CALÇADOS FINOS — ÚLTIMOS MODELOS — NITERÓI

NITERÓI (Continuação)

- CASA (Continuação)**
- Manteiga 34 Gavião Peixoto..... 5628
Manteiga 34 Gavião Peixoto..... 5028
Máquinas escr 833 Visc Rio Branco..... 2-2288
Marcelino calç 133 Dr March..... 6378
Marino chap 35 Conceição..... 2-2124
Marilo máq 178 Conceição..... 2-1385
Mascote loter 15 Conceição..... 6650
Mascote loter 15 Conceição..... 2-0737
Mascote loter 15 Conceição..... 2-2352
Maternal Boeddener 204 José Bonifácio..... 2-2632
Matuto aves ovos 12 r E Merc Municipal..... 5849
Mendes sec molh 320 Al S Boaventura..... 4284
Metro roupas feitas 50 José Clemente..... 6048
Miguel faz 213 Visc R Branco..... 5279
Mineira dep frios 423 B Amazonas..... 2-0436
Mineira fumos 713 S Lourenço..... 3928
Mineira loter 49 B S Gonçalves (Neves)..... 2-2242
Mineira loter 49 B S Gonçalves (Neves)..... 2-1591
Miscelanea mov colch
1912 Dr Oliv Botelho (Neves) 4570
Miveste Numero Quatro 462 Visc Uruguai 2-0631
Modelo faz 566 Almete Tefé..... 6056
Moreira ferrag
19 Pc Dr Luiz Palmier (S Gonçalves) 8207
Móveis Icaraí 201 Miguel Frias..... 2-1135
Móysés mov 319 Visc R Branco..... 3189
Niterói ferrag 68 Conceição..... 5111
Normal linhas bord 381 Visc R Branco..... 3779
N S de Fatima 94 Silva Jardim (Neves)..... 2-2956
N S das Neves calç 20 Dr March..... 2-1339
Odete calç 26 Conceição..... 2-1137
Para Todos loter 2 Dr March..... 4830
Para Todos loter 14 Cel Gomes Machado..... 2-0798
Paris loter 105,5b Cel Gomes Machado..... 2-1384
Paris reprod quad 193 Mar Deodoro..... 6595
Paulista papelaria 30 Dr March..... 3004
Pechincha faz 62 José Clemente..... 2-1601
Petrola calç 379 Visc R Branco..... 6634
Petronil alfaiat 32,5b Conceição..... 4507
Pibonix latic 101 Alvares Azevedo..... 2-1611
Pinto art presentes brinq
39 Cel Gomes Machado 2-1909
do Porto pneus 650 Av Capt Jansen Melo..... 4327
Pratt agênc 106,31/2 15 Novembro..... 2-2034
Primitivo arm e cutil 396 Visc Uruguai..... 5909
Primo loter
30 Pc Dr Luis Palmier (S Gonçalves) 8114
Profetora agênc loter
1815 Dr Oliv Botelho (Neves) 2-2192
Roiel máq e bord 20 Conceição..... 6375
Rosinha dep pão 8 Anibal Benévolo..... 6377
Sano S A constr Lemos Cunha..... 5995
Santos alfaiat 472 Visc Uruguai..... 2-1454
Santos ferrag 70 Mar Deodoro..... 3257
S João Instrum corda 351 Visc R Branco..... 3688
S Jorge 140 Gen Andr Neves..... 3227
S Jorge ferrag
253 Dr Felic Sodré (S Gonçalves) 8103
S Jorge ferrag 35 Gen Castrioto..... 3785
S Jorge sacos vidros 160 Mar Deodoro..... 6300
S José armar 65 Moreira Cesar (S Gonçalves) 8109
de Saúde Alfredo Neves 164 Dr Sardinha..... 2-1692
de Saúde Icaraí S A
Portaria 419 Pr Icaraí..... 2-1698
Silveira loter 912 Al S Boaventura..... 3842
Sinete agênc loter 563 Almete Tefé..... 2-0747
Sinete loter 59 Cel Gomes Machado..... 2-2646
da Sorte loter B José Bonifácio..... 5390
dos Tres Irmãos 473 Visc Uruguai..... 2-2375
Trilanon filial ferrag louças
5 Dr March (Neves) 5925
Tropical rádios 29 José Clemente..... 2-2486
União Esportiva access auto
1202 Al S Boaventura 2-1553
Vidraceiros S Jorge
1956 Dr Oliv Botelho (Neves) 5672
- CASADO**
- Aristides Castro dr r 21,5b Lopes Trolvão..... 2-2846
CASANOVA Alberto Roale r 78 João Pessoa..... 6696
Victor R r 54 Tv Auêa Lima..... 2-1687
- CASAS — Veja também CASA**
- Pernambucanas faz 458 Visc Uruguai..... 5667
CASCAO T r 30 Gavião Peixoto..... 4341
- CASINHA**
- do Caboclo flores coraas 386 Gen Castrioto..... 5334
- CASINO Balneário Icaraí**
- Cab Gerência 1 Miguel Frias..... 2-1734
Tesouraria 1 Miguel Frias..... 2-1627
Nova Portaria 1 Miguel Frias..... 6971
Sala de Diversões 1 Miguel Frias..... 3153
Departamento Esportivo 33 Miguel Frias 2-0789
- CASTANHEIRA**
- Antonio Lopes r 389,5b Pr Icaraí..... 3463
Attila r 15,7c Guilh Briggs..... 2-2824
Margaret r 33 Pr Flexas..... 6664
CASTEL Fausto r 216 Estr Cachoeira..... 2-2467
CASTELLANI Mario Silvio r 610 B Amazonas 5077

- CASTELLO**
- Branco A Fr 114 Av 7 Setembro..... 4516
João Souza dr r 333 Av 7 Setembro..... 3412
CASTELO Branco Joel A cel r 165 Av 7 Set 6845
CASTILHO Aurelio r 240 Domingos Sá..... 3651
Francisco Simeão r 72 Gen Osório..... 2-0871
- CASTRO**
- Adaiberto Alvares r 401 Gavião Peixoto..... 6204
Adolpho Mendonça r 388 Cel Moreira Cesar 4884
Alberto Alvares r 135A,c1 Dr Otávio Carneiro 6142
Alexandre r 67,5b Dr Pereira Nunes..... 4220
Alves J T r 157 Presid Domiciano..... 2-2623
Clarinha Alda r 11,c3 Sta Clara..... 4929
Edith Gomes Souza r 104 Gav Peixoto..... 5271
Elita r 65 Dr Paulo Alves..... 6749
Eugenio A r 653 Almete Tefé..... 2-0602
Gastão Santos r 29 Lopes Trolvão..... 2-0716
João Felix r 30 Tv Matos Coutinho..... 3128
Joaquim J Silva r 51 Alvares Azevedo..... 6679
José Alberto Pinto dr r 39 Gen Osório..... 6897
José Augusto dr r 197 José Bonifácio..... 5213
Lais r 233,c5 Pr Icaraí..... 5148
Leonel r 9 Tv D Júlia..... 4094
Luiz r 1210 Flor Peixoto (Neves)..... 2-1480
Lutgardes r 330 Cel Moreira Cesar..... 2-0214
Maria Carolina r 140 S Pedro..... 2-0377
Maria José r 459 Estácio Sá..... 3363
Menezes Alcina r 16B Tapuias..... 4719
Menezes Eduardo r 247,c1 Av 7 Setembro 2-1841
Regina r 207 Tiradentes..... 2-0654
Saint-Clair maj r 111 Cel Moreira Cesar..... 6709
Saturnino Cardoso dr r 78 Mariz Barros..... 2-2492
Sobrinho Arlindo r 421 Estácio Sá..... 2-1240
Theophilus Alvares r 94 Tiradentes..... 2-0221
Waldemar Fernandes r 351 Cel Moreira Cesar 5061
- CASWELL H I r 521 Fag Varela..... 2-1922**
- CATEDRAL S João Batista Pç D Pedro II..... 2-1021**
- CATUNDA Martins José r 318 Lopes Trolvão..... 5881**
- CAUSER Jane M r 643 Estr Fróis..... 3769**
- CAVALCANTE**
- Hamilton pensão 155 Pr Flexas..... 4656
- CAVALCANTI**
- Albuquerque Aldemar r 144 Dr Celestino..... 5116
Antonio Pedro r 522 Dr Mário Viana..... 5595
Ignez r 323 Mariz Barros..... 2-2896
Lima Maria Luiza r 112 Mem Sá..... 5524
Mello M r 210 Mariz Barros..... 2-1402
Mello Manoel ofic rádios 471 Lopes Trolvão 2-1341
Renato dr r 371 Mariz Barros..... 6771
Venancio dr r 369 Mariz Barros..... 2-0577
Wellington dr r Casim Abreu..... 5984
- CAVALIERI D'Oro Guido r 102 Mariz Barros 2-1749**
- CAZES**
- Drausio Vianna dr r 112 Dr Otávio Carneiro 2-2333
F A méd cons 90 José Clemente..... 5530
- CECCHETTI Brigida Castro de Oliveira r
124 Dr Sardinha 2-0225**
- Eoberto R Tristão r 88 Noronha Torreção..... 5266**
- CEMITERIO**
- Conf N S Conceição 409 Gen Castrioto..... 2-1670
- CENTRO Benef Chauffeurs Niterói**
- Espirita Casa de Tiago 17,5b José Clemente 6221
Espirita Sto Expedito 32 Tv Dr Afonso Viana 4732
- CERAMICA**
- Corexa 2713 Dr Frco Portela (S Gonçalves)..... 8140
Esperança 382 Dr Getúlio Vargas (S Gonçalves) 8206
Fatori 44 Tv Fatori (Neves)..... 2 2588
Porto, Rosa S A S Miguel (S Gonçalves)..... 8237
- CERANTE Ricardo r 460 Al S Boaventura..... 2-1940**
- CERQUEIRA Cid Caldas r 167 Gavião Peixoto..... 5950**
- Clarindo dent gab 27 João Deus Freitas..... 3511
Edgard r 58 Mariz Barros..... 6864
Filho José r 159 Mariz Barros..... 2-0598
- CERVEJAS da Brahma e Agnus Minerais
505 Visc R Branco 4865**
- CESAR Oliveira Atívio dr r 78 José Clemente 2-1724**
- CESTA**
- Elegante A ferrag 26 Cel Gomes Machado..... 4171
CHACARA da Leopoldina Estr Fróis..... 4531
CHAFFIN Anterlina r 30 Belis Augusto..... 2-0365
CHAGAS Benedicto Augusto r
272 Dr Carlos Maximiano 2-2305
Demattos r 235 15 Novembro..... 2-2557
Leite Sebastião maj r 154 Miguel Frias..... 2-2497
- CHAMBERLAIN Henrique r 119 Gen Andr Neves 6046**
- CHAPELARIA Estrela 103 S João..... 2-0038**
- S João 366 Visc Uruguai..... 3826
CHAVES Aureliano Rezende r 81 José Bonifácio 4951
Cassio r 35 Dr Paulo Alves..... 5214
Dulce Leite r 17 Dr Gustavo Lira..... 2-0675
Edgar R r 211 15 Novembro..... 4626
Filho Alvaro r 221 Dr Benj Constant..... 6661
Manoel Benedicto maj r 229,2º Pr Icaraí..... 4395
Ribeiro Gualter adv escr
369,1º2ª Visc R Branco 3780
Sylvio Garcia r 243 Dr Tav Macedo..... 4293
Sylvio Garcia r 10,5b Osvaldo Cruz..... 2-2447
CHEBABA Elisabeth r 165 Sta Rosa..... 2-0269
CHEDE Dahir dr r 17 João Pessoa..... 2-0902

- CHEFFERRINO Quirino pensão 369 Pr Icaraí..... 2-1380**
- Sebastião méd cons 29,5b José Clemente..... 5416
Sebastião dr r 15 Padre Feijó..... 3134
CHERMAN Mendel r 134 Sald Marinho..... 2-0901
- CHEVALIER**
- Maria S Gama r 174,c1 Marq Caxias..... 2-0113
CHEVROLET 521 Visc R Branco..... 2-1181
CHOR Nathan r 16,c2 Benj Constant..... 2-1350
- CHRISTA**
- Antonio Fernandes r 275 Gen Andr Neves..... 2-1532
José Fernandes r 128 Presid Backer..... 6728
Manoel Saramago dent gab
666 Av Capt Jansen Melo 4411
- CHRISTOPH Go Paul J filial 77 Conceição..... 5288**
- CHRISTOVAO**
- Filho Manoel dr r 86 Dr Tav Macedo..... 4954
- CHRYSOSTOMO**
- Elcio adv escr 337,5b Visc Rio Branco..... 4048
CHUVEIRO de Niterói 307 Visc Uruguai..... 3224
S Domingos bomb 6 José Bonifácio..... 3334
- CIANCONI Italo dr r 246 Visc Morais..... 4914**
- CIARAVOLO**
- Francisco Aniello dr r 174 Presid Backer..... 2-1069
- CICLE Central 150 Dr Fróis Cruz..... 5871**
- Ingá 15 Pç Leoni Ramos..... 5085
Sta Cruz 198 Gavião Peixoto..... 3954
S Bento 212 Gav Peixoto..... 2-0811
S Januário 130 S Januário..... 4354
S Sebastião 376 Flor Peixoto (Neves)..... 2-2832
- CINE Rio Branco 165 Visc R Branco..... 2-0334**
- CINELLI José escr 12 Conceição..... 2-2461**
- CINEMA**
- Basíl 483 Gen Castrioto..... 4716
Eden 295 Visc R Branco..... 3807
Mandaró 329 Dr Paulo Cesar..... 2-0285
Neves 2078 Dr Oliveira Botelho (Neves)..... 2-2676
Odeon 375 Visc R Branco..... 2-2707
Paratodos 28 Gen Castrioto..... 2-2444
Rink 53 Dr Aurelino Cal..... 2-1778
Teatro Imperial 525 Visc R Branco..... 3120
Cirne Henrique dr r 141 Marq Olinda..... 3304
CLARKE E J r 63 Osvaldo Cruz..... 2-0561
CLARKSON Luiz r 48 Gen Osório..... 4452
CLARO Gil M r 2 Cletio Campelo..... 5086
CLEMENCE William r 129 Cel Moreira Cesar 3492
CLEMENSIS A H r 51 Pr Flexas..... 2-1689
- CLINICA**
- Infantil Sta Rosa 329,5b Dr Paulo Cesar..... 2-2142
CLUBE Central 335 Pr Icaraí..... 2-0633
Funcionários Públicos E Rio 32 Dr Celestino 5585
Mimoso Manacá 47 S João..... 3433
Realas Icaraí pav 63 Pr Icaraí..... 3278
- COELHO**
- Antonio Joaquim r 48 Tiradentes..... 2-0222
Avelino Santos r 32 Tv Valença..... 2-1935
Benjamin r 61 Tv D Frca Ribeiro..... 4944
Cicero r 12 Tv Frco Almeida..... 5601
Clodoveu Fortes r 17 Pr Gragatã..... 5098
Elza Pereira r 462 Dr March..... 2-1106
Jacyr Rodrigues r 24 Tv Frca Ribeiro..... 3314
José Oliveira r 255 Noronha Torreção..... 5480
Luiso r 202 Alvares Azevedo..... 2-0480
Maria A Angelim r 69 Passo Pátria..... 3110
Moacyr Thomaz r 36 Belis Augusto..... 2-0523
Souza Eiter r 19 Castão Gonçalves..... 6075
- COIMBRA**
- Durval Ribeiro r 66 Magnólia Brasf..... 6752
José r 354 Barros..... 3138
José A r 247 Dr Tav Macedo..... 4226
Lopes José Ventura r 28 Dr Paulo Alves..... 6525
Nivaldo Ribeiro r 326 5 Julho..... 2-0146
- COIROLO**
- Filho Gabriel r 89 Gen Pereira Silva..... 2-2235
- COLCHOARIA**
- Centenario 111 Mar Deodoro..... 6585
Fluminense 569 Visc Rio Branco..... 2-1148
Niterói 128 Mar Deodoro..... 2-1094
Progresso 317 B Amazonas..... 2-1882
Tupi 340 Visc Uruguai..... 4401
- COLEGIO Anchieta**
- Secretaria 84 José Bonifácio..... 2-0550
Res Diretor Prof Lara Villela
84 José Bonifácio 3450
Batista de Niterói 231 Visc Morais..... 2-0725
Brasil secret 369 Al S Boaventura..... 2-1825
Ciência e Trabalho 195 B Amazonas..... 4239
Figueiredo/Coستا 279 Dr Paulo Cesar..... 2-0567
Maria Teresa 108 S Pedro..... 6533
Maria Teresa 622 Almete Tefé..... 5121
N S Mercês diret 297 Al S Boaventura..... 2-0663
N S Mercês secret 297 Al S Boaventura..... 2-1543
Plínio Leite
Gab Director Geral 129 Visc Rio Branco..... 6126
Gab Director Sursural 129 Visc R Branco..... 4133
Salesianas Sta Rosa
Secretaria 207 Sta Rosa..... 2-0720
Portaria 207 Sta Rosa..... 2-0764
S Gonçalves 70 Cel Moreira Cesar (S Gonçalves) 8155
- COLLARES**
- Lourivaldina Campos r 168 Dr Tav Macedo..... 5011
- COLLATAVINO**
- Soares Adolpho r 117 Visc Uruguai..... 2-2868

COMPANHIA DE SEGUROS NICTHEROY

Séde: RUA VISCONDE URUGUAI, 503 — TELEFONES 2 - 2 2 7 2 e 2 - 0 8 3 1
Escrit. Rio: R. OUVIDOR, 79-4.º — Telefone 23-1242



CALÇADOS?

CASA BORDALLO

PARA HOMENS, SENHORAS E CRIANÇAS

ARTIGOS PARA ESPORTE

CONFORTO — DURABILIDADE — ELEGANCIA

MOREIRA DUARTE

RUA JOSÉ CLEMENTE, 42 — TELEFONE 4363

NITERÓI

SODAFICQAL S-FKOS

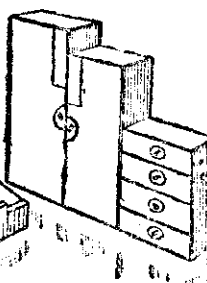
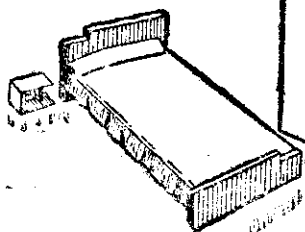

Econômicos
Práticos
Modernos

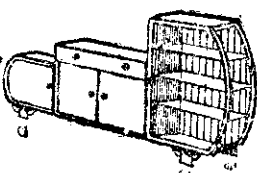

Vendas
a
dinheiro
e a
Praso

A única no
Genero em
Niterói



**LAQUEAR
ARTES**



Aceitam-se
Para Laquear,
Quaisquer Móveis

Rua Visc. Rio Branco 349 - Fône 2 2775 - NITERÓI

A' CONSTRUCTORA FLUMINENSE

FUNDADA EM 1936

CONSTRUÇÕES E INSTALAÇÕES EM GERAL

FERNANDO J. LIMA

Sede: RUA DR. CELESTINO, 12 — Tel. 2-0444 — NITERÓI

NITERÓI (Continuação)

COLLET	
Agnello r 18 Gonçalves Ledo.....	2-2668
Heitor r 88 Prof Otacilio.....	6534
Lino Barcellos dr r 14 Presid Pedreira....	3595
COLLIER	
Maria L Monteiro r 362 Cel Moreira Cesar	4159
COMARCA	
A red 314 Maurício Abreu (Neves).....	2-2634
COMPANHIA	
Açucareira Fluminense ref 80 Tv Luiz Paulino	5373
Antártica Paulista Filial Rio	279 B Amazonas 5322
Brasileira de Águas e Esgotos	
Superintendência Administrativa	156,1º Passo Pátria 2-2158
Departamento Administrativo	156 Passo Pátria 2-1653
Departamento Administrativo	156 Passo Pátria 2-2139
Superintendência Técnica	156 Passo Pátria 2-2241
Departamento Técnico	156 Passo Pátria 2-1730
Departamento de Controle	
156,1º Passo Pátria	2-0142
Departamento de Obras	156 Passo Pátria 2-0739
Diretor Presidente	156,2º Passo Pátria 3946
Secretaria	156,1º Passo Pátria 2-2041
Almoxarifado	156 Passo Pátria 2-2715
Fiscalização da Prefeitura	
156 Passo Pátria	2-1751
Seção Distribuição e Ligação	156 Passo Pátria 2-1845
Seção Distribuição e Ligação	156 Passo Pátria 2-1878
Seção de Hidrômetros	156 Passo Pátria 6543
Fiscalização	156,1º Passo Pátria 4748
Serviço Médico	156,3º Passo Pátria 4776
Pes Chefe Depart Comercial	226,c11 Mariz Barros 4146
Departamento Comercial	
Chefia	156 Passo Pátria 2-2162
Secretaria	156 Passo Pátria 2-2161
Reclamações	156 Passo Pátria 5555
Posto de Cobrança nº 1 27 Dr Borman	2-2530
Posto de Cobrança nº 3	
139 Cel Moreira Cesar (S Gongalo)	8256
Serviço de Águas	
Adutoras 121 Cônego Goulart (Neves)	2-2809
Pavilhão de Manobras Marq Paraná...	2-2033
Res Dr Romeu S Mattos	
249 Visc Itaboraí	3253
Res Guarda Morro do Pires	
62 Assis Vasconcelos	3771
Serviço de Esgotos	
Elevatória do Barreto	
Pq Enéas Castro	2-2187
Elevatória de Icaraí Pr Icaraí.....	2-2555
Elevatória de Iná Pr Flexas.....	5956
Elevatória de Martin Afonso	
Pq Martin Afonso	2-2686
Elevatória de Marul Henrique Lage...	2-1072
Elevatória de Paulo Cesar	
Dr Paulo Cesar	2-2462
Elevatória de S Luiz Visc Morais.....	2-1317
Elevatória de Sepetiba Visc Sepetiba...	2-2545
Elevatória de 7 Setembro	
Av 7 Setembro	2-2410
Elevatória de Toque-Toque	
Pq Azevedo Cruz	2-2770
Departamento Técnico	
156 Passo Pátria	2-1948
Res Ernani Vidal	
2718 Flor Peixoto (Neves)	2-1811
Brasileira de Energia Elétrica	
Reclamações 19 S Lourenço.....	5469
Ligações 29 Conceição.....	5616
Medidores 19 S Lourenço.....	5883
Distribuição 19 S Lourenço.....	6164
Superintendência 29,5b Conceição.....	3406
Assistente Gerência 29,5b Conceição.....	4998
Tesouraria 29 Conceição.....	5805
Contab Consumidores 29 Conceição.....	4952
Contab Geral 29 Conceição.....	5571
Contador 29 Conceição.....	2-1926
Departamento Engenharia 29,5b Conceição	5687
Chefe Engenharia 29,5b Conceição.....	5783
Departamento Legal 29,5b Conceição.....	6313
Departamento Materiais 29,5b Conceição.....	6220
Almoxarifado 19 S Lourenço.....	6223
Arquivo 129 Al S Boaventura.....	3751
Usina Diesel B Jacquin.....	6257
Sub-Estação de S Lourenço Indígena.....	2-1991
Sub-Estação Sete Pontes	
2048 Dr Porciúncula (Neves)	5920
Sub-Estação Centro 125 Marq Caxias.....	5974
Sub-Estação Icaraí 233 Lopes Trovão.....	6023
Sub-Estação S Domingos 12 S Sebastião	6072

COMPANHIA

Brasileira de Energia Elétrica (Continuação)	
Res Chefe Depart Engenharia	
198 Dr Tav Macedo	6376
Res Chefe Distribuição	
2204 Dr Porciúncula (Neves)	6104
Res Eng T Breedveld 127,63 Gav Peixoto	2-2591
Res Assist Chefe Distribuição	
413 5 Julho	2-1538
Res Chefe Medidores 396 Al S Boaventura	2-1541
Brasileira Fósforos escr B S Gongalo (Neves)	6420
Brasileira Usinas Metalúrgicas	
Usina das Neves	
Escritório 413 Dr Oliv Botelho (Neves)	6519
Gerência 413 Dr Oliv Botelho (Neves)	2-1178
Diretoria 413 Dr Oliv Botelho (Neves)	2-1175
Departamento Técnico	
413 Dr Oliv Botelho (Neves)	2-1190
Almoxarifado	
413 Dr Oliv Botelho (Neves)	6562
Res Engenheiro 196 B S Gongalo (Neves)	6607
Contareira e Visão Fluminense	
Seção de Carris 6/8 Pq Martin Afonso *	5711
Seção de Carris 6/8 Pq Martin Afonso.	6669
Navegação Pq Martin Afonso.....	6703
Superintendente Pq Martin Afonso.....	6756
Gab Secretário Pq Martin Afonso.....	6819
Serviço Médico 225 Visc Rio Branco.....	6350
Repart Via Permanente 351 Mar Deodoro.	6921
Almoxarifado S João.....	6970
Estaleiro Pq Leoni Ramos.....	2-0010
Repart Casa de Carros Mar Deodoro.....	2-0063
Usina Marq Paraná.....	2-0103
Estação do Boretto 605 Gen Castrioto.....	4089
Res Chefe Oficinas Carros 59 Lopes Cunha	6675
Res Eng Mecânico 30 Gen Per Silva.....	2-0321
Res Contador Geral 63 Osvaldo Cruz.....	2-0561
Res Eng Chefe C Carros	
322 Estr Cachoeira	2-0609
Res Mestre Geral 60 Visc Sepetiba.....	2-1607
Res Enc Tráf Carris	
236,c1V Dr Tav Macedo	2-0659
Res Diretor Gerente 38 Presid Backer.....	4563
Res Advogado 26 Dr Fróis Cruz.....	2-0223
Res Chefe Almoxarifado 45 Eusébio Queiroz	5510
Res Eng Enc Via Permanente	
34 Mariz Barros	2-0398
Res Insp Tráf e Mov Nav	
55 Av 7 Setembro	2-0267
Cigarros Castellões 60 Guilherme Briggs....	4783
Cigarros Souza Cruz 82 José Clemente....	2-2320
Comércio e Navegação	
Dique Lehmyer Willag Cabrita.....	2-0767
Dique Lahmyer Willag Cabrita.....	2-0837
Almoxarifado Ilha Caiú.....	2-0886
Res Administrador Ilha Caiú.....	2-0968
Crédito Construtor 183 Conceição.....	2-1013
Electrolux S A 169 Conceição.....	2-1088
Eleto Química Fluminense	
Alfredo Backer (S Gongalo)	8255
Fiat Lux de Fósforos de Segurança	
Fábrica 106 Padre Marcelino.....	2-1155
Res Chefe Escritório	
109B Padre Marcelino	2-1270
Res Administrador Imóveis 53 Tv Cunha	2-1309
Res Sub-Gerente 83 Padre Marcelino.....	6388
Res Químico 109 Padre Marcelino.....	2-2890
Fluminense Com e Indústria	
211 Benj Constant	2-1370
Industrial e Comerc Brasileira Prod Alim-	
mentares 53 Marq Caxias.....	2-1089
Ind Fluminense fábr fós 38 Maruí Grande	2-1463
Industrial Mercantil e Administrativa	
Vilag Cabrita	3274
Internacional de Seguros 34,1053 15 Nov.....	6579
Manufatura Fluminense de Tecidos	
108 Dr March *	5545
Matadouros Modelo S A Maruí Grande.....	2-1666
Melhoramentos Niterói 501,5b Visc R Branco	6432
Nacional de Cimento Portland S A	
Fábrica Guaxindiba (S Gongalo).....	* 8158
Consultório Médico	
162 Dr Felis Sodré (S Gongalo)	8149
Proprietária Brasileira Itaperuna.....	2-1914
Segurança Industrial 115 Padre Marcelino.	2-2069
Segurança Industrial	
67,5b Cel Gomes Machado	2-1980
Seguros Aliança Baía 43 José Clemente....	2-1344
Seguros Niterói 503 Visc Uruguai.....	2-2272
Seguros Niterói 503 Visc Uruguai.....	2-0831
Telephonica Brasileira	
Para números que não constam desta Lista	
Disque	02
Para ligações interurbanas	
Disque	01
Para comunicar defeitos de telefone	
Disque	03
Se o serviço de ligações não é satisfatório	
Disque	00
Gerência 116 S Pedro.....	2-2914
Escritório de Cobrança 116 S Pedro.....	2-1387

COMPANHIA

Telephonica Brasileira (Continuação)	
Consultório Médico 116 S Pedro.....	2-2905
Escritório da Planta Externa 116 S Pedro	2-2917
Escritório da Planta Interna 116 S Pedro	2-2918
Escritório Estudos Planta 116 S Pedro.....	2-2919
Escritório Comercial 116 S Pedro.....	2-2920
Escritório do Tráfego 116 S Pedro.....	2-2921
Chefe de Distrito de Tráfego 116 S Pedro	2-2915
Almoxarifado 119 Cel Gomes Machado.....	2-2516
Annex Secç Construções	
119 Cel Gomes Machado	2-2583
Ultragaz S A 63 Dr Aurel Leal.....	2-1401
Usinas Nacionais escr 107 Tv Carlos Gomes	2-2617
Vidreira do Brasil Dr Jurumenha.....	* 3893
COMPOSIÇÕES Internacional do Brasil S A	
999 Av Paiva (Neves)	2-2431
COMPRADORA A móv 189 Conceição.....	4573
CONCEIÇÃO Antonio adv escr	
1756,5b Dr Oliv Botelho (Neves)	2-2659
Carlos dr r 60 rua B Marq Paraná.....	4729
Frontino Eunapio r 117 Marq Paraná.....	2-2622
Maria r 218 Marq Caxias.....	3123
Mario dr r 140 Dr Martins Torres.....	2-2220
Preciosa r 877 Visc Rio Branco.....	5819
COMDEIXA Annibal S Pires r 69 Dr Paulo Alves	3996
Diana Rodrigues r 399,62 Visc Itaboraí.....	2-1529
CONDOROIL Tintas S A 23 Conceição.....	2-1947
CONFETEARIA — Veja também PADARIA CON-	
FEITARIA e PANIFICAÇÃO CONFETEARIA	
Brasil 89 Benj Constant.....	4241
Central 1 Cel Gomes Machado.....	4187
Esportiva 24 Conceição.....	3907
Esportiva 24 Conceição.....	3880
Guanabara 195 Gav Peixoto.....	4328
Icaraí 70 Miguel Frias.....	4106
Icaraí 70 Miguel Frias.....	2-2921
Icaraí filial 329 Dr Paulo Cesar.....	2-0240
Luso Brasileira 1 Conceição.....	4080
S José 102 Presid Domiciano.....	6492
CONFARRIA	
N S Conceição res capelo Conceição.....	6406
CONHASCA Julia r 237 Lopes Trovão.....	2-0417
CONSERVAS Vitória Ltda 271 Benj Constant	2-0697
CONSERVATORIO	
Livre de Musica 35 15 Novembro.....	4937
CONSTRUTORA Fluminense A 12 Dr Celestino	2-0444
CONSULTORIO	
Médico Jerônimo Dias 19,5b Conceição....	2-0440
União 74 Mar Deodoro.....	3690
CONTINENTINO	
Maria José r 348 Marq Paraná.....	3072
COOKE Reginald Allen r 322 Estr Fróis.....	5504
COOPERATIVA	
Consumo Empreg CBBE 17 Cel Miranda.....	5376
Consumo Func Públ Estado 36 Dr Celestino	4437
Fluminense de Consumo 833,5b Visc R Branco	5989
Fluminense de Consumo pósto 7	
247 Gen Castrioto	2-2521
Fluminense de Consumo 100 B Amazonas.....	4619
Fluminense de Consumo pósto 1 109 S João	2-0196
Fluminense de Consumo pósto 2	
41 Maestro R Ferreira	4046
COPELLI João D r 75 Leite Ribeiro.....	5521
COUPLE Cesar r 390 Prof Miguel Couto.....	4995
COQUET Walter Grain r 268 Miguel Frias.....	6271
CORACINI Liberal r 48 Presid Backer.....	3095
CORDEIRO Edmundo r 261 Cel Moreira Cesar.	4543
Marília Salgado r 468,c1 Prof Miguel Couto	4359
Licio r 99 Tv D Bosco.....	6032
Sylvia Pinto r 174,c5 Mem Sá.....	2-2291
CORDERY Edwin r 41 Presid Backer.....	6122
CORDOVIL	
Mannel Albuquerque r 15 Gástão Gonçalves..	4878
CORDOVILLE Ilka r 162 Marq Paraná.....	4285
Marcelino Dias r 25 Dr Paulo Araujo.....	2-1542
CORMACK João r 18 Magnólia Brasil.....	5644
John Marr r 82 Cel Guimarães.....	4113
Walter r 232 Visc Morais.....	3451
CORPORATIVA A faz 403 Visc R Branco.....	3079
CORREA	
Djara Carvalho r	
50 Alzira Vargas Amaral Peixoto	6668
Domicio r 12 Tiradentes.....	3266
Edgard r 301 Barros.....	6513
Elvira r 111 Soares Miranda.....	2-0434
Eudes r 47 Martinez Lopez.....	3777
Eugenia r 68A Dr Sardenha.....	3125
Filho João dr r 235 Estácio Sá.....	3776
Freire Mario r 84,5b Joaq Távora.....	2-2450
Iracema B r 424 B Amazonas.....	4290
João Alves r 98 Lopes Trovão.....	5190
Joaquim dr r 1051 Al S Boaventura.....	6998
José r 101,c1 Desemb Lima Castro.....	4212
José Alves r 289 5 Julho.....	5228
José Agnello dr r 155 Pr Flexas.....	3068
Leite Campos Oswaldo r 8 Tv 4 Outubro.....	2-1959
Lima C r 164 Miguel Frias.....	6556
Mariano escr 134 Mar Deodoro.....	2-1111
Mocyr M dr r 159 Mar Deodoro.....	2-1024

A CESTA ELEGANTE

T. SÁ PINTO

ESPECIALISTA EM ARTIGOS DE ARAME — Completo sortimento de ferragens, tintas, louças e cristais — Artigos de fantasia e uso doméstico e electricidade em geral, Louças de barro, cimento, telhas de zinco, arame farpado e liso, etc. — BATERIAS DE ALUMÍNIO

26, Rua Coronel Gomes Machado, 26

TEL. 4-171 — NITERÓI

CAIXA ECONÔMICA FEDERAL DO ESTADO DO RIO

GARANTIDA PELO GOVERNO FEDERAL

OPERAÇÕES

- a) — Depósitos de economia popular e em conta de cheques, juros de 5 % a. a., capitalizadas de 6 em 6 meses.
- b) — Empréstimos sob hipotecas, a juros baixos e a prazos longos.
- c) — Empréstimos sob penhor de jóias e mercadorias; juros de 1 % ao mês.
- d) — Empréstimos sob caução de títulos, juros módicos.
- e) — Empréstimos sob contas garantidas.

SERVIÇO DE HIPOTECAS	Tel. 3411
SERVIÇO DE PENHORES	Tel. 5493
SERVIÇO DE CONSIGNAÇÕES	} Tel. 3263
SERVIÇO DE CAUÇÕES DE TÍTULOS E CONTAS GARANTIDAS	

RUA AURELINO LEAL, 14/16
N I T E R Ó I

AGÊNCIAS

Barra Mansa .. (Depósitos)	Av. Joaquim Leite, 520	— Tel. 308	
Barra do Pirai.. (Depósitos)	Rua Gov. Portela, 16	— Tel. 239	
Campos	(Depósitos e Penhores) Rua 13 de Maio, 3	— Tel. 709	
Duque de Caxias (Depósitos)	Av. Plínio Casado, 227	— Pôsto telef.	
Três-Rios	(Depósitos)	Rua Barão do Rio Branco... — Tel. 116	
Itaperuna	(Depósitos)	Rua Cardoso Moreira, 63... — Tel. 98	
Niterói	(Depósitos)	Rua da Conceição, 122	— Tel. 3054
Nova-Friburgo . (Depósitos)	Rua Alberto Braune, 9	— Tel. 199	
Nova Iguassú . (Depósitos)	Praça 14 de Dezembro, 106..	— Tel. 114	
Petrópolis	(Depósitos e Penhores) Av. 15 de Novembro, 96	— Tel. 2524	
Resende	(Depósitos)	Rua Albino Almeida, 146	— Tel. 264
São Gonçalo .. (Depósitos)	Rua Dr. Oliveira Botelho, 1951	— Tel. 2-2171	
Vassouras	(Depósitos)	Rua Ataíde Parreiras, 7-A ...	— Tel. 110

SUB-AGÊNCIA

Bom Jesus do Itabapoana .. (Depósitos)	Rua Buarque de Nazaré, 24
--	---------------------------

GRANDE DEPÓSITO DE PAPEIS, APARAS E ARQUIVOS

JOÃO LEVIN

DEPÓSITO DE PAPEIS: RUA SÃO JOÃO, 75 - TEL. 6152 ATENDE-SE A DOMICILIO E PELO FONE 6152

NITEROI (Continuação)

CORREIA (Continuação) Netto Alceste r 118 Mem Sá... 6992 Netto F r 232 Dr Tavares Macedo... 6828 Newton Martins r 403,c4 Marq Paraná... 4989 Paulo V Rodrigues r 405 Marq Paraná... 3352 Silva José Domingues r 185,5b Visc R Branco... 5907 Silveira Osman r 268 Visc Itaboraí... 5269 Souza Arminha r 234 Fagundes Varela... 2-0400 Urbino r 1067 Al S Boaventura... 2-1941

COSTALLAT Rodolpho Prado r 109,c2 Mariz Barros... 4143 COTRIM Marcelo Souza r 377,c1 Cel Moreira Cesar... 2-0043 da Silva va r 157 Dr Celestino... 3122 COUBE Floriano Martins r 192 Alv Azevedo... 5256 COUTINHO Arina r 15 Leonel Magalhães... 3564 Arly Barbosa r 119 S João... 2-1237 Cecy r 130 Padre Anchieta... 3323 Filho Joaquim r 19 Av Capt Jansen Melo... 4459 Gerson Azeredo r 17 Pr Flexas... 6158 Hermogenio Azeredo r 447 Cel Moreira Cesar... 6841 Luiz A r 346,c18 Dr Mário Viana... 2-0705 Octacilio Buriche r 21,c25 S Diogo... 5294 Prates Manoel r 206 Visc Sepetiba... 4845 Wilson M r 45 José Bonifácio... 2-2812

CYRINO Arthur Almada r 45 Dr Alex Moura... 2-2695 Luiz r 34,c5 Passo Pátria... 5815 Odevaldo Alves r 191 Dr Celestino... 4245 D DALFLON Gomes Mario dr r 505 Dr Frco Portela (New) 4307 DAGER Julia Pinto r 18 Visc Morais... 5877 DAGNA Mario r 53 Dr Alex Moura... 2-2571 D'AGUIAR Othom Freire r 24 Tv St Teresinha 6191 DAHNE Conceição & C Direção Geral 14 Tv Luiz Paulino... 4610 Secretária da Direção 14 Tv Luiz Paulino 2-0220 Departamento de Obras de Remodelação de Niterói 41 Maestro R Ferreira... 4255 Departamento de Obras de Remodelação de Niterói 14 Tv Luiz Paulino... 6488 Departamento de Obras de Água e Esgotos 14,19 Tv Luiz Paulino 4300 Engenharia 93 Pr Gragatã... 2-1652 Seção Controle 14 Tv Luiz Paulino... 4141 Fábrika Tubos de Cimento 65 Tv Cunha... 5247 Garage 807 Visc R Branco... 2-1741 Departamento Administrativo Gabinete do Chefe 14 Tv Luiz Paulino... 4842 Secretária Geral 14 Tv Luiz Paulino... 4892 Seção de Expediente 14 Tv Luiz Paulino 6640 Seção de Contabilidade... 14 Tv Luiz Paulino 4694 Seção de Compras 14 Tv Luiz Paulino... 5842 Seção de Materiais 14 Tv Luiz Paulino... 5842 Seção Materiais 14 Tv Luiz Paulino 2-0042 Seção Pessoal 14 Tv Luiz Paulino... 5894 Departamento Técnico Gabinete do Chefe 14 Tv Luiz Paulino 2-1990 Escritório 14 Tv Luiz Paulino... 6491 Seção de Engenharia 14 Tv Luiz Paulino 6237 DAL BELLO Humberto r 45 Galvão... 2-0016 DALGLEISH Freda r 171,30 Pr Flexas... 2-1004 DALLOSSI J r 30 Fróis Cruz... 3571 DALLOZ Jacy Fernandes r 250 Nóbrega... 3197 DALTRO Blandina Lemos r 138 Miguel Frias... 5408 DALZIEL G H r 203 Cel Moreira Cesar... 3760 DAMASCENO Ferreira Cesar dr r 237 João Pessoa... 5072 Heraldo dr r 15 Gen Osório... 2-0024 Vieira Eugenio dr r 260 Cel Moreira Cesar... 2-0272 DAMASCO Castor r 570 Dr March... 2-2657 DAMASIO Manoel r 121,c2 Dr Pereira Nunes... 3198 D'AMATO Alayde R r 198 Dr Geraldo Martins 3156 DANEMBERG Antonio r 115 Lopes Trovão... 3246 DANIEL mme r 98,5b Lopes Trovão... 2-0549 Percy dr r 81 Lopes Trovão... 2-2207 DANNER Hugo r 132 Dr Nilo Peganha... 5021 DANTAS Aloysio dr r 35 Pres Backer... 2-2254 Araujo Aulizio r 47 Dr Tavares Macedo... 3203 Cavalcante Tobias r 17 Dr Nilo Peganha... 4352 Filho Vicente r 58,5b Eusébio Queiroz... 4756 Manoel Barreto dr r 85 Pr Flexas... 5019 Thereza Loy r 12 Padre Anchieta... 2-2476 DAYENPORT H S r 64 Joaq Távora... 2-0131 DAVIDSON Geoffrey r 233,c2 Pr Icaraf... 2-1784 DAVIES Leonard Robert r 37 Comend Queiroz... 2-1791 D'AVILA Oswaldo Tormin r 41,c3 Dr Otávio Carneiro 5653 DAVIS Frank Jorge L r 102A Gen Pereira Silva 2-1733 DAVES W W r 66,c4 Alv Azevedo... 2-0067 DAY Charles Barrington r 151 Quint Bocaiva 4669 DE CARLI Filho Carlos dr r 31 Parque Dr Nilo Peganha 2-2604 DECCACHE José r 144 15 Novembro... 4541 Osvaldo r 289 Tv 10 Maio (S Gonçalo)... 8150 DE CONOP Wilson dent gab 369,10e16 Visc Rio Branco 4062 DELEGACIA Fiscal no E Rio Corpo da Guarda 56 15 Novembro... 2-1035 Gab Diretor 56 15 Novembro... 2-2726 Portaria 56 15 Novembro... 5358 DELGADO Cunha Maria r 384 Cel Gomes Machado... 6551 DELLA NINA Sylvano r 118 Dr Nilo Peganha... 6470 DENUCCI Ermelinda r 62 Miguel Frias... 2-1994 DEPARTAMENTO dos Correios e Telégrafos Diretoria Regional Gab Diretor Visc R Branco... 4689 Contad Seccional Visc R Branco... 5809 Tarifa Telegráfica Visc R Branco... 2-0023 Sala Aparelhos Visc R Branco... 6735 Nacional Café Armz Nitcheroy Galvão... 5353 DEPOSITO Agucar 314 Dr Domingues Sá... 3196 Aguardente 290 Mar Deodoro... 4724 Bar S José 251 B Amazonas... 4751 Bar Verde Brasil 320 S Januário... 2-0822 Brahma 505 Visc R Branco... 4865 Brahma 784 Comte Arl Parreiras (Neves)... 4922 Brahma cerv 505 Visc R Branco... 4960 California frutas 499 Visc R Branco... 5004 Central quit 116 Gen Andr Neves... 5872 Cerveja Petropolis 219 Mar Deodoro... 5100 Cervejaria Lusitania 349 Mar Deodoro... 5153 Cons Paulino aves ovos 198 Mar Deodoro... 5218 Cons Paulino aves ovos 1 r X Merc Munic... 6706 Ferro Velho 238 Marq Paraná... 2-0509 Ferro Velho 96 Sta Clara... 5264

RAIOS "X"

Dr. F. A. Cazes

RUA JOSÉ CLEMENTE, 90-(TÉRREO) — TEL. 5530

HORÁRIO
DAS
CONSULTAS

DAS 2.^{as} AS 6.^{as} FEIRAS, DAS 9,30 ÀS 12 E DAS 14,30 ÀS 18 HORAS
SÁBADOS — DAS 9 ÀS 12 HORAS

EXAMES EM DOMICILIO

CHAMADOS PELOS

TELEFONES 5530 e 5357

NITERÓI

ESTADO DO RIO

CASA IRIS

FUNDADA EM 1922

VIDROS PARA MÓVEIS, JANELAS,
PARABRISAS, ETC. — QUADROS,
ESPÊLHOS E METAIS PARA
VITRINES.

ARTIGOS RELIGIOSOS, CANETAS-
TINTEIRO, BIJUTERIAS PARA PRE-
SENTES, MEDALHAS DE OURO,
PRATA, ETC.

ACEITAMOS E DESPACHAMOS ENCOMENDAS PARA O INTERIOR
VENDAS POR ATACADO E VAREJO

BELMIRO FERNANDES & CIA.

RUA DR. AURELINO LEAL, 31 — (SEDE PROPRIA)

FONE 2-1438

DEPÓSITO: RUA 15 DE NOVEMBRO, 36

— NITERÓI —

FUNERAIS

Encarrega-se a qualquer hora do dia ou da noite
FONES 5368 ou 3706
FLORA S. SEBASTIÃO
 Almir Álvares -- R. Cel. Gomes Machado, 180

NITERÓI (Continuação)

DEPÓSITO (Continuação)

Fumos 354 B Mauá..... 5572
 Garrafas Vazias 309 Dr Paulo Cesar..... 5661
 Garrafas e Vidros 2 S Lourenço..... 5624
 Gelo 142 Gav Peixoto..... 5703
 Gelo 186 Gav Peixoto..... 5754
 Gelo 379 Visc Uruguaí..... 5854
 Gelo 524 Gen Castrioto..... 2-2564
 Gelo 229 Presid Domiciano..... 5879
 Gelo Jupira 2A Dr Paulo Cesar..... 5816
 Gelo Triunfo 82 B Amazonas..... 5922
 N S Conceição frut 573 Flor Peixoto (Naves) 6642
 N S Penha ferro velho 332 B Mauá..... 5960
 N S Penha frut 409 Flor Peixoto (Naves)..... 5455
 Pão Futurista 26 Sta Clara..... 5037
 Pão Nhá Jurema 84A Ld S Lourenço..... 6063
 Pão Sto Antonio 830 Maurício Abreu (Naves) 6690
 Pão S João 228 Marq Caxias..... 6923
 Pão S Lourenço 128 S Lourenço..... 3586
 Papeis 240 Mar Deodoro..... 4040
 Papeis 28 Sald Marinho..... 2-0759
 Papeis Usados 75 S João..... 6152
 Quitanda Central 344A Visc Uruguaí..... 5364
 Quitanda N S Rosario 150 José Bonifácio..... 6206
 Sacos Vazios 51 Benj Constant..... 2-1640
 Sacos Vazios 394 Visc Itaboraí..... 6266
 Sacos Vazios 160 Mar Deodoro..... 6300
 Sacos Vazios 146 S Lourenço..... 6373
 Sta Teresinha pão
 1272 Flor Peixoto (Naves) 2-1651
Sto Antonio Padua águas minerais e refrescos
 52 Gullin Briggs 2-0029
 S Bento aves ovos 204 Gav Peixoto..... 6435
 S Francisco pão 239 Benj Constant (Naves) 6466
 S João aves e ovos 185 S João..... 6553
 S José aves e ovos 378 Visc Itaboraí..... 6603
 S Sebastião frutas 183 Flor Peixoto (Naves) 6665
 Vascaio cigarros 59 Marq Paraná..... 6026
 de Vidros e Garrafas 64 S Lourenço..... 6755
 Vidros Sta Cruz 216 Dr Celestino..... 3629
DERIQUEHEM Yvonne r 21 Sta Rosa..... 6793
DERIQUEHEM Nadyr r 205 Tv Capela (S Gong) 8130
DESIDERATI Noemia Batista r 130 Sta Rosa 6384
DESPACHANTE
 Arminda da Secretaria de Justiça e Segu-
 rança Pública 201 Cel Gomes Machado..... 6630
 Crespo 13 Mar Deodoro..... 2-0085
DESPENSA Chic 74 Gen Andrade Neves..... 2-2029
DEVVELLY Gustavo r 12,5b Gen Andr Neves..... 3931
DEVISATE Leonel r 108 Presid Domiciano..... 5291
DEVOTO Clodoaldo r 94 Passo Pátria..... 3394
DIARIO da Manhã
 Administração 11,5b Conceição..... 2-1932
 Redação 11,5b Conceição..... 5287
 Oficinas 27 José Clemente..... 2-0760
 Agência S Gongalo.....
 71 Dr Felício Sodré (S Gongalo) 8254
 da Noite sucursal 23 José Clemente..... 4138
DIARIOS
 Associados sucursal 23 José Clemente..... 4138
DIAS
 Altair Santos r 1148, c16 Al S Boaventura..... 2-1710
 Althyde Silva r 56 Riódades..... 6996
 Conceição Cardoso r 99 Dr Tav Macedo..... 2-2051
 Costa A r 301 Av 7 Setembro..... 6580
 Costa Marcos r 21 Tv Célio Costa..... 2-1120
 Dominges r 97 João Pessoa..... 2-0796
 Doracil Machado r 11,8b Sta Clara..... 2-2016
 Durval r 523 B Amazonas..... 3496
 Filho Amado Pereira r 191 Gav Peixoto..... 2-1398
 Filho Emílio r 56 Sen Nabuco..... 4811
 Glauco Pereira dr r 304 Barros..... 6410
 Isabel Georgina M r 133 Al S Boaventura 2-2252
 Jair Navega r 40 Newton Prado..... 6464
 Jeronymo dr r 213 Dr Sardinha..... 4110
 João r 5075 Dr Jurumêna (S Gongalo)..... 8254
 Jor Flavio r 247, c27 Av 7 Setembro..... 4712
 Julio r 3 Tv Morgadina..... 2-0312
 Luzia r 15 Dr Tavares Macedo..... 3565
 Maria Adalgisa r 87A Riódades..... 2-1578
 Maria Emília Costa r 471 Prof Mig Couto 2-0326
 Mario r 418 B Amazonas..... 4964
 Miralda r 75 Dr Sousa Soares..... 5889
 Pessoa João Tavares r 131 Ver Duque Estrada 5523
 Silva Rodrigo r 54 Tiradentes..... 4432
DICK Haroldo dr r 130 Álvares Azevedo..... 6180
DIMETZ Carlos r 442 Lemos Cunha..... 6798
DINIZ Francisca r 120 Guimarães Júnior..... 2-2897
 Julio Erico r 6 Al Alcides..... 5335
 Netto Antonio José r 44 S Januário..... 2-0861
 Orminda Augusta 54 Gen Castrioto..... 4750
 Pereira Dacyr r 162,3b Mar Deodoro..... 6994
DIRETORIA
 Armamento portão Vilag Cabrita..... 3341
 Armamento port Vilag Cabrita..... 3131
 Armamento res diretor Vilag Cabrita..... 3183
 C S R 207 Sta Rosa..... 4176

DIRETORIAS Gerais do Estado
 Veja Governo do Estado do Rio de Janeiro

DISPENSARIO
 Imaculada Conceição 28 Gen Osório..... 2-1182
 S Vicente de Paulo 222 Mariz Barros..... 2-2426
 DIXON Lastenia r 144 Ant Parreiras..... 3902
 R r 394 Estr Frios..... 4685
 DOBBIN R G r 492 Benj Constant..... 5800
DOGELLO
 Miranda Reynaldo r 415, c1 Pç Icaraf..... 2-0239
DOHERTY Isabel r 169 Miguel Frios..... 4824
DOMENICO
 Adolfo De r 288, c5 Cel Moreira Cesar..... 4135
 Domingos Athayde r 26, c9 S Januário..... 4325
DOMINGUES Adelfina R r 115A, c4 Mem Sá..... 5127
 Antonio Augusto r 134 Mem Sá..... 5428
 Georgina Paula r 22, c12 Newton Prado..... 2-0268
 Irene r 318 Lopes Tirov..... 2-0450
DONATO João r 54 Dr Nilo Paganha..... 2-2859
 Regino Josefa r 79 Mem Sá..... 2-0368
DONADIO
 Ascendino r 979 Al S Boaventura..... 2-2055
 Carlos escr 550 Visc Itaboraí..... 4382
 Ines Carmelia r 621 Noronha Torrezão..... 2-0753
DONATO João r 34 Martinez Lopez..... 4120
DÖRING Otton dr r 73 Pç Dr Azevedo Cruz..... 5296
DOURADO
 Amanda Lima Costa r 305 Mariz Barros..... 2-0506
 Netto Antonio M dr r 13 Tv Luiz Paulino 2-2316
DRAGÃO Icaraf ferrag 122 Gav Peixoto..... 3270
DRIENDL Clotilde r 119 Antonio Parreiras..... 2-0563
DRODOWSKY
 Luiz Carlos r 468 Prof Miguel Couto..... 6558
DROGARIA — Veja também FARMÁCIA e FARMÁCIA DROGARIA
 Barcelos
 Escritório 68 Mar Deodoro..... 6889
 Armazem 68 Mar Deodoro..... 3005
 Armazem 68 Mar Deodoro..... 3057
 Filial 18 Conceição..... 3207
 Filial 18 Conceição..... 3288
 Farmácia Modelo 10 Conceição..... 3493
 Farmácia Pioniano 22 Conceição..... 3407
 Indígena 319 Visc R Branco..... 3174
 Nacional 67 Conceição..... 4582
DRUCKER Samuel r 147 Dr Paulo Cesar..... 2-1245
DRUMMOND Dylia r 145 Presid Domiciano..... 2-0251
 Franklin Helio r 144 Al S Boaventura..... 2-2780
 Henrique A r 260 Presid Backer..... 4168
 Luiz r 504 B Amazonas..... 4379
DRUMOND Essequiel Silva r 29 Prof Otacílio..... 6296
DUARTE
 Eugenio Diniz Moreira r 243 Visc Uruguaí..... 6972
 da Fonseca Henrique dr r 173 Alv Azevedo 6009
 João Damasceno r 34,5b Casimiro Abreu..... 3680
 José Meyer r 85 Itaperuna..... 2-0696
 Jor Eugenio dr r 50 Dr Celestino..... 2-0750
 Jor M r 111 S João..... 2-1448
 Lauro Damasceno r 239 Pç Varela..... 6818
 Manoel r 138 Riódades..... 3640
 Manoel Mathias r 368 5 Julho..... 4903
 Maria Graça r 410 Gavião Peixoto..... 5942
DUMANS Mario tte r 56 Padre Anchieta..... 6481
DUMONT Paulina pensão 89,5b Gen Andr Neves 4784
DUNCAN
 Alberto Waldyr dr r 65,5b Visc Moraes..... 2-1250
 Alfredo Wallace r 432 5 Julho..... 4023
DUNN W M K r 417 Cel Moreira Cesar..... 3027
DUPUY Felix r 254 Cel Moreira Cesar..... 6061
DUQUE Estrada Altair r 139 Dr Nilo Paganha 4451
 Jorge r 6 Maruf Grande..... 4123
DURÃO Ramiro Valia r 32 Al 24 Outubro..... 2-0694
DUTRA José Machado r 222, c3 Gen Andr Neves 4302
 Jr Antonio r 133 Mariz Barros..... 5135
 Watson Neves dr r 23 Magé..... 5293
DUVAL José Francisco r 25 Tv D Bosco..... 2-2717
 Manoel Costa r 67 Tv Fonseca..... 2-1252
DYB Dick W r 91A Dr Otávio Carneiro..... 4634

ELSHOVE G r Estr. Cachoeira..... 6568
EMPREENTEIRA
 Fluminense Ltd 113 Passo Pátria..... 4564
EMPRESA — Veja também EMPREZA
 Agricola Industrial Fluminense
 75,5b S Lourenço 5096
 As Vencedoras escr 4 Pç Martim Afonso..... 2-1158
 Auto Viação Renascença
 2826 Dr Frco Portela (S Gongalo) 8225
 Brasileira Ônibus 39 Xavier Brito..... 2-0461
 Carvalheira Ltda 328A Visc Uruguaí..... 2-0772
 Construtora Universal Ltda 154 Conceição..... 2-1259
 Fluminense Transporte 29 Tv Luiz Paulino 2-1355
 Frigorifica de Niterói Ltda
 249 Mar Deodoro 2-1406
 Hidro Técnica Ltda 557,5b Alente Tefé..... 2-0531
 Mudanças Luso Brasileira escr 1 Conceição 2-1563
 Nacional Propaganda Ltd 137 Conceição..... 3510
 Public Propag Comercial 401 Visc Itaboraí 2-1609
EMPRESA — Veja também EMPRESA
 Brasileira de Salties Ltd Cel Guimarães..... 2-1548
 SER Transportes 78 Mar Deodoro..... 2-0471
 de Transportes SER 78 Mar Deodoro..... 2-0471
ENGELBART Fritz r 24 Al João Batista..... 6273
EQUITATIVA Terrestres Acidentes e Transportes
 S A 2,5b Dr Aurel Leal..... 3103
ERTHAL Sebastião r 122 Cel Moreira Cesar..... 2-0014
ESBERARD Juliano r 293, c12 Gen Andr Neves 5317
 Oscar Telles r 19 Visc Moraes..... 3319
ESCOLA — Veja também ESCOLAS
 Anexa de Odontologia 101 Visc Moraes..... 2-0914
 Fluminense de Medicina Veterinária
 Vital Brasil Filho 2-0954
 Normal — Veja Governo do Estado do Rio
 de Janeiro
 Roial 453,5b Visc R Branco..... 2-1007
ESCOLAS — Veja também ESCOLA
 Profissionais Salesianas 257 Sta Rosa..... 2-1105
ESCONDIDA A loter 409 Visc Uruguaí..... 5921
ESCRITÓRIO
 Técnico Contabilidade 337 Visc Uruguaí..... 3449
ESMERALDA Fluminense 67 Mar Deodoro..... 2-2273
ESPINOLA
 Desmoro Pletz capt r 150 Miguel Frios..... 5946
ESPIRITO
 Santo Gastão dr r 97 Av 7 Setembro..... 4058
 Santo J dent gab 194 Miguel Frios..... 4565
 Santo Jor Claudino dr r 75 Dr Tav Macedo 5513
ESPORTE
 Clube Fluminense sede 29 Visc R Branco..... 5498
ESPOSITO alfaiat 59,5b Conceição..... 2-0672
 Afonso r 77 Soares Miranda..... 6913
ESTADO O
 Diretor 138 Conceição..... 5325
 Redação 138 Conceição..... 5933
 Publicidade 138 Conceição..... 6541
ESTALEIRO — Veja também ESTALEIROS
 Fluminense 29 B Amazonas..... 2-1453
 Pereira 219 Silva Jardim..... 6510
 Wallace 212 Silva Jardim..... 5162
ESTALEIROS — Veja também ESTALEIRO
 Max Janke 51 Av Quint Bocaiuva..... 6827
ESTÂNCIA
 Lenha Nazaré Gen Castrioto..... 2-1661
 Lenha Sta Maria 273 Maruf Grande..... 2-1766
 Lenha S Benedito 27 João Deus Freitas..... 5404
 Niterói 2222 Comte Ar Parreiras (Naves) 2-1850
 Sta Helena 72A Guimarães Júnior..... 2-1907
 S Sebastião Benj Constant..... 2-0588
ESTEVES
 Amelia Gloria r 470 Cel Serrado (S Gongalo) 8124
 Antonio Nascimento r 42 Comend Queiroz..... 2-1737
 Edith Cunha r 338 Visc Uruguaí..... 2-2079
 Edmar Loureiro r 131 Tiradentes..... 2-2645
 Francisco Maria r 158 Cel Guimarães..... 5078
 João r 77 Passo Pátria..... 5671
 João Lopes dr r 141 Sald Marinho..... 2-1139
 João Lopes dr r 133 Sald Marinho..... 2-2363
 Luiz Carlos dr r 236 Visc Itaboraí..... 4489
 Marieta Relvas r 166 José Bonifácio..... 5068
ESTIGARRIBIA Jorge r 227 Av 7 Setembro..... 4441
ESTRADA de Ferro Maricá
 Portaria 45,5b Cel Gomes Machado..... 6545
 Superintendência 45,5b Cel Gomes Machado 6546
 Gab Secretário 45,5b Cel Gomes Machado 6547
 Almo 1677 Dr Oliv Botelho (Naves)..... 2-2132
 2º Divisão 1677 Dr Oliv Botelho (Naves) 2-2131
 3ª Divisão Dr Getúlio Vargas (S Gongalo) 8156
 3ª 4ª Divisões Dr Getúlio Vargas (S Gong) 8125
 Secç do Pessoal 45,5b Cel Gomes Machado 4897
 Res Inspetor do Movimento
 2055 Maurício Abreu (Naves) 4405
ESTRELLA Adelia r 355 Av 22 Novembro..... 4430
EULENSTEIN Gustavo r 104 Joaq Fávora..... 5053
EVANGELISTA
 da Silva Joubert dr r 20 Gavião Peixoto 3075
EXPRESSO SER Transportes 78 Mar Deodoro 2-0471
EXTERNATO Aragon 397 Lemos Cunha..... 2-2010
 Balesdent 63 Visc Moraes..... 2-2039
 N S Aparecida 517 Mariz Barros..... 2-2109
 S Bento 26 Cel Moreira Cesar..... 2-2168
 Voiga 126 Cel Gomes Machado..... 2-2210

ESCOLA TÉCNICA DE COMÉRCIO FLUMINENSE FUNDADA EM 29 DE
 JULHO DE 1925
 (Ex-Academia Fluminense de Comércio) ENSINO OFICIAL
 RUA SÃO JOÃO, 69 — NITERÓI — TELEFONE 3837

MEDICAMENTOS

COMPRE SEMPRE POR MENOS

— NA —

Drogaria Barcellos

— :: —

68 - RUA MARECHAL DEODORO - 68

TELEFONES:

ARMAZEM .. 3005 E 3057 — ESCRITÓRIO .. 6889

N I T E R Ó I

DROGARIA FILIAL

VENDE AOS MENORES PREÇOS

18 -- RUA DA CONCEIÇÃO -- 18

FONES: 3288 E 3207

(PRÓXIMO DAS BARCAS)

N I T E R Ó I

CASA SANTA TERESINHA - A FLORA FLUMINENSE - ANEXA

IRMÃOS QUINTIERE — Floristas

Rua José Clemente, 15 — Niterói — NÃO TEM FILIAIS — Telefones 6721 e 2-2232

NITERÓI (Continuação)

EYER Acyr r 41,c4 Tv Santos Moreira..... 4335
Acyrzio r 179 Visc Uruguai..... 2-1082

F

FABELLO
Manoel r 7 Parque Dr Nilo Peganha... 2-0701

FABER Rachel Rodrigues r 337 Presid Backer 2-2834

FABRICA — Veja também FABRICAS

Alumínio 215 Mariz Barros..... 2-2822
Balas 130 Dr Fróis Cruz..... 2-0626
Bebidas 1695 Cel Serrado (S Gongalo)..... 8259
Bebidas H Alves d'Oliveira 407 V Itaboraí..... 2-2733
Bebidas Niteroiense 405 Visc Itaboraí..... 2-2671
Biscoitos Monroe 272 Visc Sepetiba..... 2-2613
Brinquedos Solange 355 Prof Miguel Couto 2-2654
Caixas Papelão 19 Cel Guimarães..... 2-2508
Calçados Icaraf Ltda 182 Mar Deodoro..... 6163
Calçados Patria 18 Cel Gomes Machado..... 2-2487
Cartões 263 Noronha Torrezaõ..... 2-2438
Cerâmica Luso Brasileira 58 Guimarães Jr 2-2372
Cimento Armado 66 Dr Felíc Sodré (S Gong) 8249
Cimento Armado Brasil 209 Benj Constant..... 2-2266
Coloral Orion 265 Dr Paulo Cesar..... 2-0548
Conservas A Brasileira 273 Marf Grande 2-1782
Conservas e Doces Sublime Ltd
1783 Dr Porciúncula (Neves) 5856

Conservas Ondina Ltd
311 B S Gongalo (Neves) 2-1440
Doces Gaúcho 232 Mar Deodoro..... 2-2000
Doces Regina Ltda 273 Al S Boaventura..... 2-1965
Filas de Seda Ltda 246 Dr March..... 2-1790
Floresta móv vime 16 José Clemente..... 2-1717
Fogões Barbosa & Irmão 497 Gen Castrioto 2-1617
Fogos Saldanha Gama 1644 Leite Ribeiro..... 2-1466
Guanabara doces 705 Dr Alb Torres (Neves) 2-1367
Ladrilhos 299 S Loureço..... 2-1331
Ladrilhos Hidráulicos 163 Mar Deodoro..... 2-1263
Móveis Brasil 31 B Amazonas..... 5318
Níca balas 31 Benj Constant..... 2-1169
Orion 878 Al S Boaventura..... 2-1066
Papelão Fluminense Ltd 215 Dr P Cesar 2-1067
Papelão Fluminense Ltd
211/17 Dr Paulo Cesar 2-2444
Paulista balas 308 Visc Sepetiba..... 2-0965
Páus de Tamancos
1763 Comte Arf Parreiras (Neves) 2-1009
Perfumarias Ellen 212 Mar Deodoro..... 2-0913
Produtos Artísticos Nevald Ltd
419 Presid Backer 2-2847
Sacos de Papel 337 B Amazonas..... 2-1001
S Jorge vidros 44 Tv Valença..... 2-1658
S Jorge móv vime 162 Conceição..... 5345
S Vicente beb 355 Mar Deodoro..... 2-0857
Sul America balas 116 Mar Deodoro..... 2-0830
Tapeçes Tebra 102 Al S Boaventura..... 3791
Telas de Arame 333 B Amazonas..... 3644
Tintas Paris Estr Fróis..... 2-0706
Vassouras 139 Mar Deodoro..... 2-0653
Vidros S Domingos S A
65/83 Tv Carlos Gomes 2-0622
Vidros S Domingos S A
65/83 Tv Carlos Gomes 2-0555
Vidros Sardinha 42 Visc Sepetiba..... 2-0514

FABRICAS — Veja também FABRICA

Linhas Bufalo S A 175 Mar Deodoro..... 2-0490
Linhas Bufalo S A 252 Marq Caixas..... 2-1209

FABRÍCIO Silva Luiz r 34,5b Alves Azevedo 6995

FACÓ João cel r 157 Cel Moreira Cesar..... 2-2554

FACULDADE

Ciências Econômicas 129 Visc R Branco..... 4133

Direito de Niterói

Portaria 62 Presid Pedreira..... 2-2939
Gabinete do Diretor 62 Presid Pedreira..... 3236
Secretaria 54/62 Presid Pedreira..... 4978

Farmácia e Odontologia port 637 Almie Tefé 3135

Fluminense Comércio 30 José Bonifácio..... 2-0224

Fluminense de Medicina

Gab Diretor 101 Visc Morais..... 2-0623
Instituto Anatómico Visc R Branco..... 2-0373
Politécnica S Paulo..... 2-2964
Portaria 101 Visc Morais..... 2-2937

FAGUNDES Conceição M r 217 Barros..... 2-1153
Ismeria r 56 Passo Pátria..... 4043
Sebastião S r 14 Tv D Frca Ribeiro..... 3324

FAILLACE

Luiz r 461 Prof Miguel Couto..... 5535
Sebastião R r 42 Consul Frco Cruz..... 4631

FALCÃO mat constr 257 Av 7 Setembro..... 2-0518
Adelmo A capt r 56 Belis Augusto..... 3094
Alcêo Azevedo r 60 Padre Leandro..... 3917
Gil O Maranhão r 23 Gav Peixoto..... 2-0305
Luiz Barros r 143 Álvares Azevedo..... 4131
Maria Guimarães r 290 Visc Sepetiba..... 5225
Merr Maranhão r 14 Newton Prado..... 2-2681
Rubens dr r Gong Ledo..... 2-0169

FALGA
Sobral 85 Miguel Lemos..... 3427

FARAH
Alberto Constantino r 19 Dr Cotrim Silva..... 2-2420

FARIA Abílio do Couto r 24 Frco Portela..... 3302
Adelgisa F r 209 Pr Icaraf..... 2-2602
Aníbal Lima 77 Pr Graoatá..... 3106
Antonio r 21 Pereira Nunes..... 5220
Atília méd cons 58,5b 53 José Clemente..... 2-1753
Atília dr r 602 Benj Constant..... 5433
Celestina Costa r 132 Sald Maranhão..... 2-0907
Cesleuro Martins r 184,5b Visc Sepetiba..... 4757

FARIA (Continuação)

Felisminda Ribeiro r 127 Geraldo Martins 2-1323
Jayme r 22 Padre Leandro..... 3409
João Couto r 595 Al S Boaventura..... 3989
Joaquim Pereira r 68 Dr March..... 6098
José Francisco r 88 Vila P Carneiro..... 2-1087
Judith r 54 Mariz Barros..... 4207
Jr João dr r 21 Justina Bulhões..... 3317
Luiz Ramos r 266 Benj Constant..... 6814
Machado Octavio F r 252 Dr Domingues Sá 6453
Magdalena S r 96,c1 José Bonifácio..... 2-1043
Manoel r 174 João Alfredo (Neves)..... 2-2725
Manoel Bento r 904 Al S Boaventura..... 6685
Reis J méd cons 12 Sta Rosa..... 2-1117
Reis Joaquim dr r Noronha Torrezaõ..... 2-0614
Salgado A r 579 Benj Constant..... 4620
Silva Odete r 149 Gen Castrioto..... 2-2572
Souza Francisco r Dr Gustavo Lira..... 5147
Walfrido r 210 Tiradentes..... 3417
Zilmar r 2712 Dr Pio Borges (Neves)..... 2-2201

FARIAS Americo wa r 95 Al S Boaventura..... 4298
Mario Pinto tte r 33,5b Dr Nilo Peganha 2-2358

FARMÁCIA — Veja também DROGARIA e FARMÁCIA DROGARIA

Barreto 518 Gen Castrioto..... 2-0866
Boaventura 877 Al S Boaventura..... 2-0412
Brasil 2793 Dr Frco Portela (S Gongalo)..... 8239
Brasil 656 Av Capt Jansen Melo..... 2-0383
Campos 329 Visc R Branco..... 2-0317
Canto Rio 416 Gavião Peixoto..... 2-0260
Catedral 445 Flor Peixoto (Neves)..... 3864
Central 75 Dr Feliciano Sodré (S Gong) 8218-J-11
Central 6 Sta Rosa..... 2-0231
Costa 5 Sta Rosa..... 2-0184
Couto 36 José Bonifácio..... 2-0188
Cruzeiro 109 Gavião Peixoto..... 2-0132
Cubango 778 Noronha Torrezaõ..... 2-0084

Falc 438 Dr March..... 6954
Freitas 2002 Dr Oliv Botelho (Neves)..... 6903
Galeno 1579 Dr Oliv Botelho (Neves)..... 6879
Globo 214 Conceição..... 4522
Glória 42 Pg Dr Luiz Palmier (S Gongalo)..... 3112
Glória 286 Dr March..... 6812
Homeopata Lago 41 José Clemente..... 6772
Homeopata Maranhão 562 Gen Castrioto..... 4251
Icaraf 86 Gav Peixoto..... 6710
Império 1514 Cel Moreira Cesar..... 2-0817
Ipiranga 662 Al S Boaventura..... 3606
Jardim 1274 Dr Getúlio Vargas (S Gongalo) 8110
Larmo 6 Miguel Frias..... 6662
Leal 1328 Comte Arf Parreiras (Neves)..... 6621
Leite 202 Dr Oliv Botelho (Neves)..... 6569
Linneu 14 Dr March..... 6512
Maia 150 Conceição..... 6368
Martins 1826 Dr Oliv Botelho (Neves)..... 6329
Mendonça 73 Cel Moreira Cesar (S Gongalo) 8160
Metropole 26 José Clemente..... 2-0291
Moderna 1178 Al S Boaventura..... 6212
Moderna lab 162 S João..... 2-1336
Modesta 195 Visc R Branco..... 6274
Mure homeopatia 474 Visc Uruguai..... 6159
Normal 1123 Al S Boaventura..... 6120
N S Aparecida 266 Gen Castrioto..... 6080
N S Auxiliadora 326 Av 7 Setembro..... 6007
N S Dores 193 Presid Pedreira..... 5970
N S Lourdes 102 Gen Castrioto..... 5910
N S Nazaré 163 Dr March..... 5876
N S Paz 498 Dr March (Neves)..... 5822
N S Piedade 355 Flor Peixoto (Neves)..... 5772
N S Rosário 197 Miguel Frias..... 5663
Orion 156 Al S Boaventura..... 2-1233
Oswaldo Cruz 310 Dr Paulo Cesar..... 5604
Paraíso 2327 Comte Arf Parreiras (Neves) 2-2495
Peixoto 368 Visc Uruguai..... 5568
Perfumaria Central 23 Pg Fonseca Ramos..... 2-2240
Pires 335 Visc R Branco..... 5463
Ponta d'Arela 38 Miguel Lemos..... 5445
Popular 934 Al S Boaventura..... 5370
Popular 131 Dr Pio Borges (Neves)..... 5329
Rocha Faria 670 Almie Tefé..... 5267
Sta Cecilia 192 Sta Rosa..... 5155
Sta Cruz 11 Dr Porciúncula (Neves)..... 2-0049
Sta Isabel 495 Dr Mário Viana..... 5119
Sta Maria 51 Gen Castrioto..... 5054
Sta Rita 81 Benj Constant..... 5032
Sta Rosa 845A Dr Mário Viana..... 2-2941
Sta Teresinha 1003 Dr Alberto Torres (Neves) 4928
Sta Teresinha
43 Cel Moreira Cesar (S Gongalo) 8157-J-20
Santana 311 S Loureço..... 5208
Sto Antônio 1097 Al S Boaventura..... 4815
Sto Expedito Mar Deodoro..... 4761
Santos 1896 Dr Oliv Botelho (Neves)..... 4708
S Carlos 117 Silva Jardim..... 4671
S Domingos 897 Visc R Branco..... 4613
S Jorge Cel Guimarães..... 4454
S José 35 Cel Gomes Machado..... 4439
S Loureço 291 S Loureço..... 4374
S Miguel 540 Al S Boaventura..... 4336
S Paulo 58 Silva Jardim..... 4274
S Sebastião 488 Gen Castrioto..... 4162
Silveira 18 Benj Constant..... 4103
Souza Soares 191 S Freitas..... 4070
Tinoco 7 João Deus Feijões..... 3911
União 77 Mar Deodoro..... 3871
Universal 365 B Amazonas..... 3823
Veiga 2831 Dr Alberto Torres (Neves)..... 3705
Vitória 356 Barros..... 3686

FARMÁCIA DROGARIA — Veja também DROGARIA e FARMÁCIA

Modelo 10 Conceição..... 3493
Ponciano 22 Conceição..... 3407

FAROL
do Fonseca ferrag 896 Al S Boaventura..... 2-0873
de Niterói ferrag 151 Mar Deodoro..... 3387
O red ofic 22 Dr Celestino..... 4232

FAUSTINO
Antonio Affonso dr r 145 Martins Torres..... 6684

FAVILLA Washington r 175 Gen Pereira Silva 2-0046

FEDERAÇÃO Espirita Estado Rio
140 Cel Gomes Machado..... 2-0378
Fluminense de Esportes 159,5b Conceição..... 3158
Fluminense de Esportes 159,5b Conceição..... 2-2839
Professores E Rio 572 B Amazonas..... 2-1884
Professores E Rio 572 B Amazonas..... 2-0891
Professores E Rio 572 B Amazonas..... 2-1141

FEDERICI Vicente r 188 Gen Pereira Silva..... 2-0652

FEIGES Nicolas r 127 Tiradentes..... 6148

FEIJÓ Alzira r 23 15 Novembro..... 2-0472

Helfo Cabral Velho r 429A Dr Mário Viana 5040

FEIRA Livre faz 63 José Clemente..... 4028
de Louças 17 Conceição..... 5477

FEITEIRA Americo Pereira r 500 Lopes Trovão 3685

FELIPPE
Faustino escr 170 Sta Rosa..... 2-0527
Faustino r 434 Prof Miguel Couto..... 3533

FELLOWS Percy r 81 Dr Tav Macedo..... 5940

FELTRIM Floriano r 53 Mem Sá..... 5925

FERÁH Efrida r 23 Cel Moreira Cesar..... 2-1242

FERNANDES
Albertino Souza r 77 Dr Otávio Carneiro..... 3001
Aníbal r 40 Tv Carlos Gomes..... 3084
Antonio comte r 173 Barros..... 4600
Belmiro r 97 Dr Aurelino Leal..... 5418
Cyro dr r 234 Cel Moreira Cesar..... 4791
Enio r 78 Cloto Campelo..... 5194
Filho Lindolpho dr r 26 Tv Fanf..... 2-2569
Gastão r 365,5b Visc R Branco..... 2-0617
Israel r 335,c10 B Amazonas..... 3674
José Maria r 379,c24 Cel Moreira Cesar..... 3290
Julio Francisco r 67 Var Duque Estrada..... 6686
& Lopes carpint 235 Dr Paulo Cesar..... 4186
Luiz Augusto M r 80 Tv D Bosco..... 2-0940
Luiz Guimarães dr r 174 Tiradentes..... 3261
Manoel João r 11 Tv Henrique Kopcke..... 2-1757
Manoel Morais dr r 33 Cadete Xavier Leal..... 3240
Mário r 28 Magé..... 4841
Ostacillo r 32 Duarte Gaião..... 2-1859
Rubem Sales méd cons 561,5b Almie Tefé..... 5540
Rubem Sales dr r 107,c1 Dr Nilo Peganha..... 5079
& Silveira transp marit B Mauá..... 2-1644
Solidaria r 7 Pg Dr Vitorino..... 5652
Vidal José r 51 Dr Otávio Carneiro..... 6114

FERRARI
Eduardo r 2482 Dr Frco Portela (S Gongalo) 8210

FERREIRA
Adelaide r 43 Gavião Peixoto..... 2-0026
Alberto r 57 Magnólia Brasil..... 6263
Americo dep ferro velho
1574 Dr Oliv Botelho (Neves) 2-1188
Antonio Alves r 12 Tv Santos Moreira..... 2-0449
Arlando armar 140 Mar Deodoro..... 2-1645
Armando dr r 206 Tv Manuel Coelho (Neves) 5763
C Bastos Manoel r 410 Prof Miguel Couto..... 6362
Casimiro r
1670 Comte Arf Parreiras (Neves) 2-1349
Celina Rosa r 208 Gavião Peixoto..... 2-0946
Cenira r 123 Dr Nilo Peganha..... 5861
Deocalfino r 773 Flor Peixoto (Neves)..... 2-1665
Eduardo r 47 Belis Augusto..... 4627
Enéas r 209 Lopes Trovão..... 5581
Etelvina Lucas r 166 Visc Itaboraí..... 2-0791
Fernando r 290 B Amazonas..... 5424
Florencio Luiz r 181 Joaq Távora..... 2-0869
Florinda Faria r 200 José Bonifácio..... 2-0905
Fonseca Antonio dr r 293,5b Prof M Couto 2-0583
Francisco P ofic serrah 204 Conceição..... 2-0325
Gastão Alves dr r 322 B Amazonas..... 3647
Hilda Vianna r 77 Magnólia Brasil..... 6001
João r 172 Av 22 Novembro..... 6915
Joaquim r 62 João Deus Freitas..... 3395
Joaquim Alves r 37 Dr Geraldo Martins..... 2-0641
Jorge Adelaide r 22 Visc Morais..... 3975
José r 52,c1 Dr Alcides Figueiredo..... 2-1763
José B r 72 Tv Homero Pinho..... 2-0354
José Lucio r 128 Visc Sepetiba..... 6631
José Maria r 55 Riodejaneiro..... 2-0642
Mattos Faria r 1 Lino Passos..... 5380
Noel Pires r 18 Bern Vasconcelos..... 6678
Olga r 55 Tv Sto Antônio..... 4906
Orlando José armz 67 Cel Guimarães..... 2-1895
Orlando Paranhos r Miracema..... 2-0768
Oswaldo Almeida dr r 113 S João..... 5497
Phebo O Rogê dr r 84 Miguel Frias..... 5840
Sebastião A r 29 Tv Manuel Benício..... 2-0589
Silva Dario r 49 Benj Constant..... 2-1474
Yolanda F r 40 15 Novembro..... 2-2816

FERRO Milton V dr r 28 Al Barcelos..... 2-1358
Telio Vieira r 160 S João..... 2-2275
Velho 347 B Amazonas..... 4598
Velho 256 Mar Deodoro..... 2-1826
Velho 249 Dr Paulo Cesar..... 5508

FIGUEIRA Abgar A r 22 Dr Martins Torres..... 3458
Mello Adolpho M dr r 220 Tiradentes..... 4031
Mello Pires Carlota r
26 Câmara Coutinho (Neves) 4968

FIGUEIRAS José r 102 Itacaara..... 2-1971

FIGUEIREDO Abelardo Antunes r 395 Barros..... 2-0589
Adelia r 221 15 Novembro..... 3280
Alcides méd cons 90,5b José Clemente..... 6437
Alcides dr r 62 Cel Moreira Cesar..... 2-0627
Alesia r 255 Al S Boaventura..... 5133
Alvaro Corrêa r 406 Lemos Cunha..... 5179

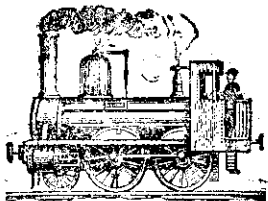

HOTEL DA ESTAÇÃO

BARRA DO PIRAI

O MAIS ANTIGO E CONFORTAVEL

SITUADO NO ANDAR SUPERIOR DA ESTAÇÃO DE BARRA DO PIRAI

PERFEITO SERVIÇO DE BAR E RESTAURANTE E

CONFORTAVEL SALA DE ESPERA

Dispõe de completo serviço de assistência aos senhores passageiros

TELEFONE 234 -- END. TELEGRÁFICO "ESTATEL"

BARRA DO PIRAI

EST. DO RIO

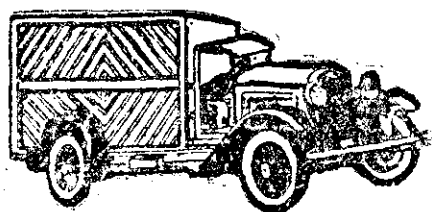

EMPRESA DE MUDANÇAS

Luzo - Brasileira

— A L U G A M - S E —

ANDORINHAS, AUTO-CAMINHÕES E CAMINHÕES PARA MUDANÇAS E CARGAS
PARA ESTA CIDADE E DEMAIS SERVIDAS POR ESTRADAS DE RODAGEM,
DISPONDO PARA ISSO DE PESSOAL HABILITADO.

JOÃO VILLELA

Escritório: RUA DA CONCEIÇÃO, 1 — FONE 2-1563

Residência: RUA VISCONDE DO URUGUAI, 86 — FONE 2-1508

— N I T E R Ó I —

FUNERAIS

Encarrega-se a qualquer hora do dia ou da noite

FONES 5368 ou 3706
FLORA S. SEBASTIÃO
Almir Álvares -- R. Cel. Gomes Machado, 180

INTERIO (Continuação)

FIGUEiredo (Continuação)
Armedes Cardoso r 275 Dr Paol Cesar 2-2197
Augusto Guimarães r 97 Mem Sá..... 2-2328
Aurilio Porteira dr r 261 Gen Andr Neves 2-0491
Cez dr r 162,c5 Cel Moreira Cesar..... 3553
Eli Coimbra r 143 Gen Pereira Silva..... 4068
Eras Ferreira r 403,c9 Marq Maranhã..... 6438
Edivina r 24 Consol Frco Cruz..... 2-0613
Fenando Simões r 18 Padre Hjó..... 4775
Fild Manoel r 48 Tiradentes..... 6761
Jaym dr r 29 Gen P Silva..... 6811
João Leal r 148 Dr Geraldo Martins..... 3397
Lauro r 65,c15 Al S Boaventura..... 2-2682
Lucia r 26 Marq Olinda..... 2-0640
Marilia r 119 Ver Duque Estrada..... 2-0124
Marlysa Coupey r 17 D Jda..... 3656
Oscar r 87 Silva Jardim..... 6882
Rocha Maria L r 131,c10 Dr March..... 6561
Rosa Fargas r 31 Tv Fonseca..... 5359
Santo Almeida r 226 Jeronha Torrezão..... 4664
Sylvio R2 Dr Paulo Alys..... 2-1613
Theodoro r 425c1 Al S Boaventura..... 2-1573

FILGUEIRAS
Laurio 315,5b Dr Domingues Sá..... 2-2367
Zelind r 5,5b Dr Tavares Macedo..... 5200

FILIPPI Elio Giovanni pers 1 Pr Gragoatã..... 5580

FINANCO Clube 296/300 Gen Andr Neves..... 3574

FINANCIADORA
A esc 84 Ce Gomes Machado..... 5046

FIRME
Zoroac B 207 Av 7 Setembro..... 4081

FISCALDE Hans r 254 Miguel Frias..... 5654

FITZBERG Nuala r 501,c2 Pr Icaraf..... 5163
FIZUA os r 34,c2 Dr Fróis Cruz..... 2-2096
Leonil r 38 Vila P Carneiro..... 2-0722
Silva,omrc r 293,c6 Gen Andr Neves..... 3982

FLAESCCEV
Antes r 135A,c9 Dr Otávio Carneiro..... 2-2081

FLORA Cel Gomes Machado..... 4657
Flumene 15 José Clemente..... 6721
Flumene 399 Visc Uruguai..... 6356
Quinze 202 Cel Gomes Machado..... 2-1170
S Sebastião 180 Cel Gomes Machado..... 5368
FLORE Gastone r 304 5 Julho..... 6320

FLORIN
Berrinho Irineu tte 134 Marq Paraná..... 2-1389
FLORI Joaquim C dr r 293 Dr March..... 2-2243
FLORIO Carmelia r 181 Álvares Azevedo..... 4632
FLORIN Irmãos Quintiere 15 José Clemente 6721
FLUMENSE O red e ofic 142 S Pedro..... 3854

FONCA — Veja também FONSECA
Cez dr r 175 Dr Paulo Cesar..... 3065

FONSA — Veja também FONSECA
Año Moreira r 479,c1 B Amazonas..... 2-1677
Agulho boten 40 Av 22 Novembro..... 2-1189
Ales cel r 355 Pr Icaraf..... 2-0486
Ales Elias r 74 Lopes Cunha..... 2-1634
Ala Braga r 10 Dr Celestino..... 4022
Apoe Antonio r 26 Dr Heroldes Oliveira 2-1366
Ario B Pinto r 116 Dr Otávio Carneiro 4691
Ap Campello r 196 Marq Paraná..... 2-0543
Diogos Ferreira r 190 Visc Sepetiba..... 4829
Enio r 485 Lemos Cunha..... 4920
Mbel r Presid Backer..... 2-0678
Ni Oliva r 123 Noronha Torrezão..... 3519
Cório dr r 111 Al S Boaventura..... 4329
Dr Pereira r 69 S Januário..... 3619
Sio r 135,c3 Dr Otávio Carneiro..... 6211

FONTINA
Milo dr r 118 Al S Boaventura..... 2-1265

FONJ J Gonçalves r 54 Miguel Frias..... 5681
Jair Gonçalves adv escr 26,5b J Clemente 2-0580

FONNELLE
Alo r 340 Av 7 Setembro..... 4540
Anico Dyott r 180 Joaquim Távora..... 5736
Os dr 185 José Bonifácio..... 5010
Tejira Silva méd cons 375,295 Visc R Branco 4242

FONTE Antonia r 384 Dr Mário Viana..... 6593
Ely E r 9 Tv Wisland..... 2-2791
Glyto Soares r 25 Ver Duque Estrada..... 6289
Joá Pinho r 59 S Januário..... 6944
Lui r 145 Pr Flexas..... 3804
Luisiva r 164 Visc Itaboraí..... 5305

FONTURA
Jos Megalhães maj r 24 Duarte Galvão..... 5444

FORÇA Militar
Na Governo do Estado do Rio de Janeiro

FORDAN J Morrill r 137 Pr Icaraf..... 5685
FORDJ Uclides r 30 Dr Pereira Nunes..... 6124

FORMINI
Oswido H r 430,c1 Prof Miguel Couto..... 6341

FORNCEIRA
A rév apec 305 Visc Rio Branco..... 2-2491
A rév apec 305 Visc R Branco..... 5927
A fibr lov 209 Dr Benj Constant..... 2-1966
Bebbas tda 98 Dr Nilo Peganha (S Gong) 8247

FORTE
Alberto Rodrigues dr r 114 Tiradentes..... 2-2414
Arlido Ririques dent gab 57,5b Conceição 2-1083
Arlido Ririques dr r 174 S João..... 4431

FORTUNA
Barros Aertina r 39 Dr Aurel Leal..... 6931
Juvénia Rodrigues r 131 São Marinho..... 4578
Ney Almeida dr r 250 Al S Boaventura..... 2-1621
Ney Quetz dr r 1 Tv Dr Belfort Vieira..... 4344
FOTO Club 6,5b Conceição..... 2-0826
Odeon 317b Visc R Branco..... 4538

FOTOGRAFIA Carlsen 207 José Bonifácio... 2-2710
Londres 33,5b Cel Gomes Machado..... 2-2584
Londrina 371,5b Visc Rio Branco..... 2-0935
Rio Branco 315,30 Visc R Branco..... 5016

FOTOTECNICA dos Amadores 11 José Clemente 6767

FRADE Iná r 50 Cel Moreira Cesar..... 6502

FRAGA Guilherme r 142 Cleto Campelo..... 4392

FRAGOSO
Stella r 21 Gong Ledo..... 5955

FRANCA
Altina Bastos r 81 Dr Pereira Nunes..... 2-1075
Frederico Martins r 12 Gavião Peixoto..... 6612
Jardímo G O r 144 Mem Sá..... 2-1272
José Oscar X dent gab 63,5b sl Cel Gomes Machado 2-0876
José Oscar X r 73 Dr Celestino..... 2-1952
Jor Balbino Rodrigues r 77 Pereira Nunes..... 4433
Neusa Gonçalves r 46 Álv Azevedo..... 2-0419
Oscar Campos r 20 Marq Olinda..... 4297
Pedro escr 18 Tv Alberto Vitor..... 5629
Silva João r 82 Dr Pereira Nunes..... 4801
Silva Nelson dr r 194,c13 Dr Tavares Macedo 3292

FRANCISCO Maria Geraldo r 195 S Loureiro 4934

FRANCO Adelino José r 25,c3 Justina Bulhões 2-2797
Alvaro r 302 Dr Mário Viana..... 5224
Antonio r 211 Tv Soares (S Gongol)..... 8107
Carmen r 1204 Dr Porciúncula (Neves)..... 3396
Catarina Siqueira r 41 Gen Andr Neves..... 2-2290
Gilberto Araújo r Estr Cachoeira..... 2-2661
João r 110 José Bonifácio..... 2-0276
José r 108 Nóbrega..... 2-1357
Junior Francisco Cardoso r 53 Sen Nabuco 2-1054
Mario Cardoso r 74 Marq Olinda..... 5782
Octávio Cardoso r 280 Gavião Peixoto..... 2-2611
Sá Arthur r 197,c12 Pr Icaraf..... 2-0389

FREDERICO Orlando r 43 Justina Bulhões..... 4802

FREELAND Desmond r 229 Mariz Barros..... 5282

FREIRE
Agulir Luiz r 2226 Dr Alb Torres (Neves) 2-2483
Octávio wa r 73 Dr Paulo Alves..... 5156
Olga Koch 405,5b Visc Itaboraí..... 6702

FREITAS A r 52 Dr Fróis Cruz..... 3347
Anna Santos r 16,c5 Benj Constant..... 2-2315
Antenor r 37 Tiradentes..... 2-2490
Antonio M r 154 Estácio Sá..... 2-0605
Antonio Moreira r 154 Estácio Sá..... 4369
Candido L r 48 Tv Matos Coutinho..... 2-1064
Democrito r 32 Dr Geraldo Martins..... 4438
Dolores r 109 Dr Aurel Leal..... 4033
Edgard capt r 172 Miguel Frias..... 3200
Edgard Garcia r 182 Presid Backer..... 6065
Francisco r 287 Presid Backer..... 6304
Haydée Cunha r 164 Noronha Torrezão..... 3047
Hydr B r 27 Tv Santos Moreira..... 5292
Igniz Silva r 479,c5 Barros..... 2-2194
J R r 204 Dr Tav Macedo..... 5724
Kleber D'Ultra r 58,c8 Tv Santos Moreira 2-0096
Maria H Araújo r 58 Padre Leandro..... 2-0081
Maximiano r 266 5 Julho..... 2-0324
Nivea Cunha pens A-1 Pr Icaraf..... 2-2627
Norival Soares dr r 474 Visc Itaboraí..... 3172
Othertal Guimarães r 26,c3 Duarte Galvão 6294
Oliveira Antonio r 47 Dr Sardinha..... 6663
Oswaldo Guimarães r 200 Miguel Frias..... 2-1837
Oswaldo S r 90 Dr Sousa Soares..... 2-1564
& Ribeira fumos em corda 297 S Lourengo..... 6102

FREYSELEBEN
Nereida Martini part 136 Visc Morais..... 5578

FRIEDMANN Ivan r 189 Dr Celestino..... 3575
Jvanir dr r 199 Dr Celestino..... 2-2667

FRIGORIFICO Cruzeiro Ltd 17 Benj Constant 2-1540

FROES Carmelita Sodr r 214 Visc Uruguai..... 4994
Cruz Edmundo dr r 160 15 Novembro..... 6354
Cruz Flavio dr r 14 Mem Sá..... 2-0430
Nair Santos r 210 Dr Paulo Cesar..... 5737

FRIGSSARD Osorio r 27 Dr Nilo Peganha..... 2-2148

FRUMENCIO Paulo dr r 68 Presid Backer..... 2-1915

FRUTEIRA
Eicante A quit 836 Al S Boaventura..... 2-2188

FUCHS Wilma Lanzer r 52 Lopes Trovão..... 2-2696

FUED Mowys r 224 Marq Paraná..... 2-0457

FUNDAÇÃO
Laz Operario Fluminense Campo Ipiranga..... 2-0656

FUNERAIS 201 Cel Gomes Machado..... 4657

FURTADO
Benedito G C r 244 Dr Tav Macedo..... 2-0908
E r 75 Dr Celestino..... 3479
Francisco Silveira r 550,5b Visc Itaboraí..... 2-2419
Oliveira M r 51 Casim Abreu..... 2-1893

FUSCALDESA
A fabr massas 159 Mar Deodoro..... 2-1266
FUTURISTA alfaiat 117 Mar Deodoro..... 5236

GAMEIRO
Raul r 68 Dr Otávio Carneiro..... 6203
Waldemar r 44 Osvaldo Cruz..... 2-1604

GANDRA Afonso r 66 José Bonifácio..... 3500

GANNAS
Paulo dr r 474 Dr Oliv Boteiro (Neves).... 4617

GAPPO
Antonio Silva r 60 Itaguaí..... 3643

GARAGE
Icaraf 189 Dr Tavares Macedo..... 4472
Luxe 336 Visc Sepetiba..... 4623
S Domingos 807 Visc R Branco..... 5106

GARCIA
Alberto Auta r 80 S Pedro..... 5467
Costa Tito r 439 Lopes Trovão..... 6144
Emilio r 385 Gavião Peixoto..... 2-0456
Manoel r 32 Lopes Cunha..... 2-2559
Maria José M Rocha r 19 Alc Figueiredo..... 2-1236
Octavio Martins dr r 11 Presid Pedreira..... 4874

GARNIER
Silva Nair Azeredo r 42 Dr Fróis Cruz..... 5006

GAROUPA A peiras 103 Cel Gomes Machado 2-0523

GARRET D T r 30 Gen Pereira Silva..... 2-0321

GAUTHIER Yglia r 260 5 Julho..... 6855

GAVAZZONI Silva Néio r 142 Benj Constant 2-1752
Silva Nelson dr r 289 Prof Miguel Couto..... 6463

GEBAYL David r 307 Gen Andr Neves..... 5742

GEHRIG Arthur r 55,c61 Va Duque Estrada 2-1901

GEMINIARI Hilda r 363 Al S Boaventura..... 4145

GENERAL Electric agência 471 Visc Uruguai 2-1832

GERK Sobrinho Antonio r 57 Sen Nabuco..... 3211

GESTEIRA
Passos Helena r 29,c5 Presid Pedreira..... 4821

GHISSEMAN Carlos r 348,5b Visc Itaboraí..... 3447

GIBBINS H J R r 157 Estr Fróis..... 3716

GIGLIO Maria r 160 Vila P Carneiro..... 2-2370

GINASIO
Bittencourt Silva 134 José Bonifácio..... 6780
Nilo Peganha 572 Benj Constant..... 2-1482
Rio Branco 474 Al S Boaventura..... 2-1713

GODINHO Ary r 31 Dr Alex Moura..... 2-2773
Corinha r 407 B Amazonas..... 3761
Irene r 179,c4 Mar Deodoro..... 3734
José Joaquim r 22 Tv Matos Coutinho..... 4501
Lincoln r 35 Pr Gragoatã..... 2-0228
Milton r 149 José Bonifácio..... 3255
Nelson r 66,c4 Joaq Távora..... 2-0742

GÖES Aristotelina B Doris r 104 S Lourengo 4652
Marina Campos r 193 Dr Geraldo Martins..... 5443
Monteiro Manoel Cesar dr r 119 Mariz Barros 6218

GOLDNADEL Henrique r 270 B Amazonas..... 2-1672

GOLDONI Victorio dent gab 32 José Clemente 2-0494
Victorio r 21 Sen Nabuco..... 2-2330

GOLDSTEIN Salomão r 32,c19 15 Novembro 2-1059

GOMES Aida r 78,c2 Padre Anchieta..... 3694
Alady Ribeiro r 39 Saldanha Marinho..... 2-2615
Alcides Lourengo r 55 Presid Backer..... 2-2587
Celso D dr r 480 Dr Mário Viana..... 2-2836
Celso Dias méd cons 329,5b Dr Paulo Cesar 2-2142
Cruz Anenor r 41 S João..... 3973
Decio dr r 26 Ser Nabuco..... 6836
Edmundo José r 46 Dr Martins Torres..... 2-0903
Eduardo Luiz escr 59 15 Novembro..... 4354
Fernando r 74 S Lourengo..... 3205
Ferreira & C fábr bebidas 319 Mar Deodoro 2-0230
Figueiredo João r 77 Álvares Azevedo..... 3460
Francisco dr r 115 Mariz Barros..... 2-1942
Francisco r 73 Mem Sá..... 6711
Francisco Coelho dr r 197,c1 Pr Icaraf..... 2-2184
Geraldo Pereira r 73 Tv Rosa Kattanback..... 6186
H Filho F r 373 Noronha Torrezão..... 2-1411
I N pensão 191 Presid Pedreira..... 3257
Jayme Oliveira r 80 Padre Anchieta..... 6369
Lés pensão 178 Presid Domiciano..... 4524
Lourival r 141,c4 Dr Tav Macedo..... 3401
Manoel Nóbrega r 20 Eusebio Queiroz..... 4834
Mattos Fernando dr r 36 Osvaldo Cruz..... 3696
Mercedes r 74,cA José Bonifácio..... 3754
Milton Mattos r 504 Mariz Barros..... 5459
Octavio Vieira r 301,c2 Visc R Branco..... 4265
Oscar Pereira r 191 José Bonifácio..... 5675
Osmar Silva r 81 Comend Queiroz..... 2-1093
Oswaldo r 206 Tiradentes..... 2-1437
Pinho Carlinda r 336 Gav Peixoto..... 4026
Saraiva Robertina r 205 Visc Itaboraí..... 2-1273
Silva Ary r 37 Ver Duque Estrada..... 2-2209
Silva Christiano comte r 41 Pr Icaraf..... 4083
Silva Gilberto r 357 Cel Moreira Cesar..... 5632
Silva José r 269 15 Novembro..... 5692
Silva Paulo dr r 385 Prof Miguel Couto..... 2-2003
Wilton Silva adv escr 63,5b s7 Cel Gomes Machado 4855

GONCALVES
Alcydes Machado dr r 694 Dr Mário Viana 2-0783
Aldrova Moura r 56 Álvares Azevedo..... 5350
Aponício r 353 B Amazonas..... 3811
Armando dr r 17 Noronha Torrezão..... 3817
Athyde Vieira r 47 Gastão Gonçalves..... 6184
Aureliano Restier r 210 Noronha Torrezão..... 4054
C Silveira r 68 Nóbrega..... 3866
Carla Carneiro r 211 Visc Itaboraí..... 2-0215
Correia Rogério r 153 Nóbrega..... 2-1780
Dias João r 221 Av 7 Setembro..... 6185
Eurydico M r 198,c9 Lopes Trovão..... 2-1702
Filho Manoel r 816 Al S Boaventura..... 5706
Freitas José A r 25 Tv Manoel Benicio..... 2-1711
João r 479 Floriano Peixoto (Neves)..... 6494
Jose r 22 Consol Frco Cruz..... 5653
Laura pers 1324 Al S Boaventura..... 4536
Leda Duarte r 366,c4 Dr Domingues Sá..... 2-0700
Livia r 98 José Bonifácio..... 2-1465

G

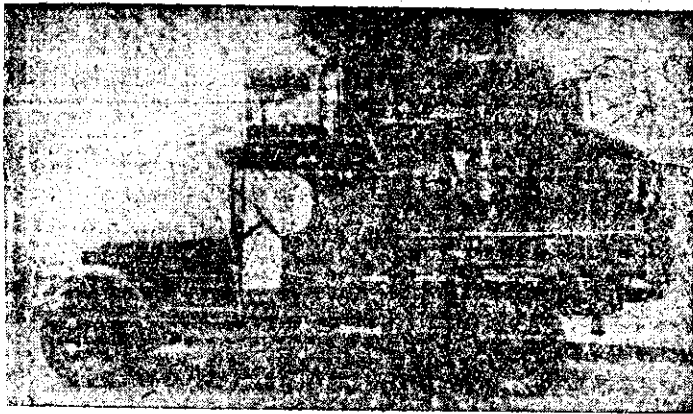

A PERFEITA CONSERVAÇÃO
DE SEUS MÓVEIS DEPENDE
DE UM CUIDADOSO ENCAI-
XOTAENTO.



GUARDA MÓVEIS BRASIL

TEL. 5182

O NOSSO GUARDA MÓVEIS ZELARÁ CARINHOSAMENTE PELO QUE É SEU.

Escritório: RUA DA CONCEIÇÃO, 123A — SOBRADO

Depósito: RUA BENJAMIN CONSTANT, 224



MÁQUINAS DE ESCREVER,
SOMAR, CALCULAR E
REGISTRADORAS

Oficina completa para
reformas

Balanças, Arquivos e Cofres
Conservações mensais

NIQUELAGENS — ORÇAMENTOS GRÁTIS

E. S. SAMPAIO

178 - RUA DA CONCEIÇÃO - 178

TEL. 2-1385

DR. RUBEM SALES FERNANDES

Médico — Dentista

Do Pronto Socorro e Hospital S. J. Batista

BÓCA, OUVIDOS, NARIZ E GARGANTA

CONSULTÓRIO:

Rua Visc. Uruguai, 561-2.º — Tel. 5540

TEL. DA RESIDÊNCIA: 5079

HORARIO: DIARIAMENTE DAS 14 AS 18 HORAS

DE MANHÃ: OPERAÇÕES E CONSULTAS ESPECIAIS.

NITERÓI (Continuação)

GONCALVES (Continuação)	
Manoel r 288 Visc Itaboraí	4642
Manoel João r 165 Cel Moreira Cesar	2-2179
Maria Luiza r 265 Marq Caxias	5129
Ondina r Cleto Campelo	2-1129
Osmar r 23 Lopes Trevião	2-2818
Raymond tte r 195 Sald Marinho	2-2429
Sebastião Augusto r 184 Cel Guimarães	5773
Souza Antonio r 80 Padre Leandro	2-2593
Sylvestre r 26 Belis Augusto	2-0964
& Wanderley Ltda constr 106 15 Novembro	3350
GONDIM Clovis Prado r 16 Consul Frco Cruz	
GONDIM	
Carlos A Corrêa dr r 415,03 Pr Icaraí	2-0765
GONZAGA Luiz Gastão r 95 Dr Pereira Nunes 3738	
Oliveira Henrique dr r 113,02 Itaguaí	2-2524
GOSTON	
João maj r 132 Leopoldo Fróis (Neves)	6340
GOTTWALD Hedwig r 61 Pr Icaraí	
GOULART	
Alayndis Costa r 163 Visc Uruguai	2-0109
GOULD Cecil Frank r 80 Dr Nilo Pecanha	
Goull Michel r 13 Dr Heróides Oliveira	2-1274
GOUVEA — Veja também GOUVEIA	
Floduardo r 163 S João	3956
Gastão Moerbeck r 141,07 Dr Tav Macedo	2-0639
Garson Bandeira r 213 Pr Icaraí	3309
José Feliciano r 219 S João	2-0492
José Sylvino r 846 Al S Boaventura	5300
Marina Lallemand r 65 Dr Paulo Alves	2-0487
Maurílio dr r 114,5b 15 Novembro	6844
Ormezlinda Ferreira r 38 José Clemente	6226
Silva Joaquim dent gab	63,5b Cel Gomes Machado
Victor Hugo dent gab	40 Alveres Azevedo
GOUVEIA — Veja também GOUVEA	
Albino Lopes Freire r 68 Dr Mart Tôrres	2-1835
GOVERNO DO ESTADO DO RIO DE JANEIRO	
Palácio do Governo	
Gab Interventor	78 Presid Pedreira 2-2024
Oficiais de Gabinete	78 Presid Pedreira 2-2113
Quarto Ajudante de Ordens	78 Presid Pedreira 2-0900
Serviço do Expediente	78 Presid Pedreira 2-0303
Corpo da Guarda	78 Presid Pedreira 4487
Copa	78 Presid Pedreira 2-2361
Garage	249 Visc Moraes 2-2878
Secretaria do Governo	
Gab Secretário	78 Presid Pedreira 2-2022
Diário Oficial	
Gab Diretor	Av 3 Outubro 2-1078
Secção do Expediente	Av 3 Outubro 3497
Secção do Jornal	28 15 Novembro 3683
Secção de Obras	Av 3 Outubro 4869
Legião Brasileira de Assistência	
Portaria	96 S Pedro 6347
Gab Presidente	96 S Pedro 5249
Serviço de Propaganda e Turismo	
Gab Chefe	78 Presid Pedreira 2-0182
Departamento do Serviço Público	
Gab Diretor	106 Marq Paraná 2-1354
Divisão Pessoal	106 Marq Paraná 5855
Divisão Seleção e Aperfeiçoamento	106 Marq Paraná 6866
Sec Contrôle Médico	59 Gen Osório 3549
Divisão Organização	106 Marq Paraná 2-0165
Serviços Auxiliares	106 Marq Paraná 2-0975
Departamento Estadual de Estatística	
Gab Diretor	94 Presid Pedreira 2-1951
Portaria	94 Presid Pedreira 3104
Procuradoria da República do Estado do Rio	
Gab Procurador	Pg República 5561
Conselho Administrativo	
Gab Presidente	Capt Jorge Soares 4773
Secretaria	Capt Jorge Soares 2-1429
Gab Relatores	Capt Jorge Soares 4584
Gab Relatores	Capt Jorge Soares 3182
Serviço de Contabilidade	Capt Jorge Soares 4378
Portaria	Capt Jorge Soares 3215
Departamento de Educação	
Gab Diretor	Pg República 2-1435
Almoxarifado	253 Visc Rio Branco 6617
Escola Henrique Lage	Gab Diretor 182 Guimarães Jr 3154
Almoxarifado	182 Guimarães Jr 2-0206
Escola Maternal	19 de Maio Pg Pref Enéas Castro 3965
Escola Profissional	Aurelino Leal Presid Pedreira 6985
Estádio Cato Martins	Presid Backer 2-1902
Fundação Anchieta	119 Visc Moraes 2-0685
Grupo Escolar Benjamin Constant	Tv Coqueiro 2-1400
Grupo Escolar Getúlio Vargas	Tv Dr Manuel Continentino 3145
Grupo Escolar Guilherme Briggs	Dr Mário Viana 5245
Grupo Escolar Hilário Ribeiro	794 Al S Boaventura 4711

GOVERNO DO ESTADO DO RIO DE JANEIRO	
Departamento de Educação (Continuação)	
Grupo Escolar Joaquim Távora	
Parque Pref Ferraz 6722	
Grupo Escolar José Bonifácio	
Dr Carlos Maximiano 5165	
Grupo Escolar Pinto Lima 127 S João 3594	
Grupo Escolar Raul Vidal	
Av Capt Jansen Melo 2-2844	
Instituto de Educação	
Gab Diretor Capt Jorge Soares 4124	
Portaria Capt Jorge Soares 3271	
Museu Antônio Parreiras Tiradentes 2-1755	
Parque Infantil General Randon	
Gen Castrioto 3717	
Secção de Ensino Primário Pg República 5324	
Serviço de Difusão Cultural	
Pg República 2-1794	
Departamento de Saúde	
Gab Diretor 337 Visc Sepetiba 3476	
Secção Industrial Cel Gomes Machado 2-2042	
Secção Profilaxia da Lepra	
337 Visc Sepetiba 6775	
Divisão Amparo à Maternidade, Infância e Adolescência 337 Visc Sepetiba 6734	
Serviço de Laboratório	
329 Visc Sepetiba 2-1511	
Hospital Psiquiátrico S. João 2-1818	
Sanatório Azevedo Lima	
Dr Telx Freitas 2-0770	
Almoxarifado 337 Visc Sepetiba 2-0416	
Distrito Santitário I	
Sala da Chefia	
2762 Dr Frco Portela (S Gongalo) 8139	
Secretaria	
2762 Dr Frco Portela (S Gongalo) 8154	
Serviços Auxiliares 357 Visc Sepetiba 3218	
Isolamento do Bairro Galvão 5633	
Preventório Paula Cândido	
Av Quint Bocaluva 3038	
Secção Bio Estatística	
230 Cel Gomes Machado 3306	
Secção de Fiscalização	
228 Cel Gomes Machado 6171	
Serviço de Educação Física	
107 Marq Olinda 3544	
Serviço Fiscalização Unite Av 3 Outubro 5108	
Centro de Saúde Medelo	
Chefia Av 3 Outubro 5131	
Secretaria Av 3 Outubro 2-2118	
Portaria Av 3 Outubro 2-0662	
Secção Doenças Transmissíveis	
Av 3 Outubro 5802	
Secretaria do Interior e Justiça	
Chefe do Gabinete Capt Jorge Soares 2-2744	
Gabinete do Secretário	
Capt Jorge Soares 2-1003	
Assembleia Legislativa	
Secretaria Capt Jorge Soares 4100	
Departamento das Municipalidades	
Gab Diretor Pg D Pedro II 4248	
Divisão Engenharia e Produção	
Visc Uruguai 4965	
Portaria Pg D Pedro II 4009	
Tribunal de Apelação	
Gab Presidente Pg República 2-1894	
Sala dos Desembargadores	
Pg República 4677	
Gab Juiz Feitos Fazenda	
Pg República 6150	
Gab Juiz Vara Criminal	
Pg República 2-0493	
Gab Juiz 1ª Vara Pg República 5008	
Gab Juiz 2ª Vara Pg República 5721	
Gab Juiz 3ª Vara Pg República 2-1928	
Cartórios Pg República 2-1205	
Portaria Pg República 2-2028	
Portaria Palácio Justiça	
Pg República 2-2755	
Juízo de Menores	
Gab Juiz 85,5b Cel Gomes Machado 5170	
Cartório 85 Cel Gomes Machado 5211	
Corregedoria Geral	
Secretaria Pg República 2-1536	
Procuradoria Geral	
Pg Procurador Geral Pg República 6027	
Serviços Auxiliares	
Gab Chefe Capt Jorge Soares 2-0136	
Fôrça Policial	
Gáb Comandante	
Av Capt Jansen Melo 2-2230	
Corpo da Guarda	
Av Capt Jansen Melo 2-2231	
Assist Comando Geral	
Av Capt Jansen Melo 5698	
1º B C Av Capt Jansen Melo 6280	
Serv Aproveitamento de Gêneros	
Av Capt Jansen Melo 2-1609	
Estação Rádio Telegráfica	
Av Capt Jansen Melo 6655	

GOVERNO DO ESTADO DO RIO DE JANEIRO	
Secretaria do Interior e Justiça	
Fôrça Policial (Continuação)	
Ajud Ordens Comando Geral	
Av Capt Jansen Melo 2-0686	
Tesouraria Av Capt Jansen Melo 4332	
Esquadrão Cavalaria Gab Comandante	
Al S Boaventura 6451	
Esquadrão Cavalaria Al S Boaventura 6739	
Almoxarifado 159 B Amazonas 2-0733	
Casino Oficiais Av Capt Jansen Melo 3863	
Farmácia Av Capt Jansen Melo 3653	
Hospital Central	
245 Dr Martins Tôrres 4295	
Departamento Administrativo	
Av Capt Jansen Melo 2-1335	
Conselho Penitenciário	
Gab Presidente Capt Jorge Soares 3242	
Penitenciária	
Gab Diretor 773 Al S Boaventura 2-2324	
Portaria 773 Al S Boaventura 4444	
Arquivo Público	
Gab Diretor Pg República 2-2884	
Secretaria de Segurança Pública	
Capt Jorge Soares 4011	
Chefe do Gabinete Capt Jorge Soares 2-1747	
Gab Secretário Capt Jorge Soares 3721	
Gab 1º Delegado Auxiliar	
Capt Jorge Soares 2-1116	
Gab 2º Delegado Auxiliar	
Capt Jorge Soares 2-1489	
Gab Delegado Estrangeiros	
Capt Jorge Soares 2-1562	
Almoxarifado Capt Jorge Soares 2-0149	
Serviços Auxiliares Capt Jorge Soares 2-2556	
Delegacia da 1ª Região Policial	
105 Cel Moreira Cesar (S Gongalo) 8113	
Sub Delegacia do 5º Distrito de S Gongalo	
908 Dr Porciúncula (Neves) 2-1911	
Sub Delegacia de Neves	
15 Flor Peixoto (Neves) 2-0808	
Polícia Especial 146 Visc Itaboraí 2-0929	
Polícia Especial casino	
146 Visc Itaboraí 4907	
Delegacia da Capital	
Gab Delegado 501 B Amazonas 5496	
Cartório 501 B Amazonas 6489	
Pedidos de Socorro e Providências	
501 B Amazonas 3010	
Delegacia de Ordem Política e Social	
Gab Delegado Capt Jorge Soares 2-2689	
Serviço Secreto Capt Jorge Soares 2-1619	
Delegacia de Trânsito Público	
Gab Delegado Capt Jorge Soares 3562	
Casa Detenção	
Gab Diretor 372 S João 3634	
Portaria 372 S João 2-0045	
Res Diretor 110 Marq Paraná 4996	
Instituto de Criminologia	
Gab Diretor Capt Jorge Soares 6365	
Secção Administrativa	
Cel Gomes Machado 2-2606	
Laboratório Cel Gomes Machado 2-0501	
Serviço Méd Legal	
Capt Jorge Soares 2-2471	
Serviço Autópsia Necrotório	
Cel Gomes Machado 5314	
Corregedoria de Polícia	
Gab Corregedor Capt Jorge Soares 2-0133	
Serv Geral e Cartório	
Capt Jorge Soares 2-0464	
Secretaria de Agricultura Indústria e Comércio	
Gab do Secretário 770 Al S Boaventura 2-1709	
Gab do Secretário 770 Al S Boaventura 2-1081	
Serv Estadual Trabalho	
770 Al S Boaventura 5753	
Serviços Auxiliares 770 Al S Boaventura 2-1238	
Divisão de Indústria Comércio e Organização da Produção	
Gab Diretor 770 Al S Boaventura 4000	
Secção de Caça e Pesca	
770 Al S Boaventura 2-0558	
Serviço de Motocultura	
770 Al S Boaventura 2-0140	
Departamento de Agricultura	
Gab Diretor 770 Al S Boaventura 5749	
Div Produç Vegetal 770 Al S Boaventura 4977	
Div Produç Veget 770 Al S Boaventura 2-0382	
Gab Pesquisas e Análises	
770 Al S Boaventura 6402	
Horto Botânico 770 Al S Boaventura 6382	
Horto Botânico res Diretor	
770 Al S Boaventura 2-0730	
Fábrica de Bissulfureto de Carbono	
770 Al S Boaventura 6264	
Almoxarifado 770 Al S Boaventura 4871	
Portaria 770 Al S Boaventura 3053	
Secretaria de Viação e Obras Públicas	
Gab Secretário Av 3 Outubro 2-2166	
Serviços Auxiliares Av 3 Outubro 2-2066	

FRANCISCO LEAL & C. — Coque e carvão mineral para todos os fins

DISTRIBUIDORES DIRETOS DA COMPANHIA DE GÁS DO RIO DE JANEIRO

Escritório: Rua Miguel Couto, 96-1.º andar — Telefones 23-2994 e 23-2995

Depósito: Praia de S. Cristóvão, 518 — Telefones 28-0526 e 28-6004

ENDEREGO TELEGRAFICO: "LEAL"

Henrique Alves d'Oliveira

RUA VISCONDE DE
ITABORAÍ, 407
— NITERÓI —

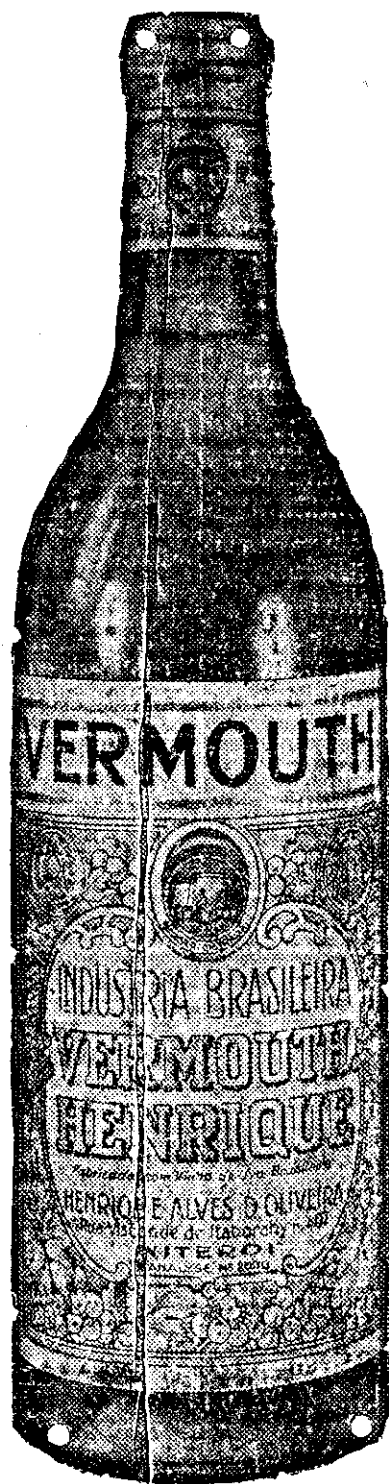

TELEFONE
2 - 2733
End. Telegr. "ESMORIZ"

VERMOUTH HENRIQUE

REGINA HOTEL

Orquestra diária — Telefone em todos

RUA FERREIRA VIANA, 29 — FLAMENGO — Próximo aos banhos de mar
 End. Telegr. "Regina" — Telefone 25-7280 — Rio de Janeiro

NITERÓI (Continuação)**GOVERNO DO ESTADO DO RIO DE JANEIRO**Secretaria de Viagem e Obras Públicas
(Continuação)

Chefe do Gabinete e Procuradoria

2º Av 3 Outubro 2-0111

Serviço de Transportes

Gab do Chefe 11 Visc R Branco..... 4912

Garage e Expediente 11 Visc R Branco 4927

Departamento dos Serviços Públicos e

Industriais

Gab Diretor Geral Av 3 Outubro..... 2-1483

Divisão de Energia Elétrica

30 Av 3 Outubro 3849

Divisão de Obras Hidráulicas

30 Av 3 Outubro 2-2512

Divisão dos Serviços Públicos Contratuais

Av 3 Outubro 2-2289

Divisão de Portos Estaduais

Pôrto Niterói armz 2..... 6458

Pôrto Niterói armz 3..... 2-2293

Serviços Auxiliares gab chefe

Av 3 Outubro 2-0087

Departamento de Engenharia

Gab Diretor 10 Av 3 Outubro..... 5928

Divisão de Obras Av 3 Outubro..... 5360

Serviços Auxiliares 10 Av 3 Outubro..... 6934

Divisão Obras e Oficinas Av 3 Outubro 5562

Departamento de Estradas de Rodagem

Gab do Chefe 511 Visc R Branco..... 5494

Serviços Auxiliares 511 Visc R Branco 2-1267

Almoarifado 511 Visc R Branco..... 2-1555

4ª Residência 106 Marq Paraná..... 2-1931

Comissão Obras Central de Macabubí

Fábrica Material de Ar Comprimido

Av 3 Outubro 2-2838

Secção Comercial 43,10 José Clemente... 6242

Secção Técnica 43,10 José Clemente... 6292

Comissão Urbanização Araruama

Serviço Viagem Niterói Araruama

535 Visc Rio Branco 4911

Secretaria das Finanças

Caixa Beneficente dos Servidores do

Estado 30 Mar Deodoro..... 3379

Gab do Secretário 30 Mar Deodoro..... 2-2020

Oficiais de Gabinete 30 Mar Deodoro..... 5050

Secção Hollerith 30 Mar Deodoro..... 2-1173

Procuradoria Geral da Fazenda

30 Mar Deodoro 3441

Corpo da Guarda do Tesouro

30 Mar Deodoro 6529

Chefe do Gabinete 30 Mar Deodoro..... 6117

Departamento de Compras

Gab do Diretor 30 Mar Deodoro..... 5890

Armazem 30 Mar Deodoro..... 4172

Departamento de Contabilidade

Gab Diretor 30 Mar Deodoro..... 2-2817

Protocolo 30 Mar Deodoro..... 5257

Divisão Tesouraria 30 Mar Deodoro..... 2-0040

Sub Diretoria Receita 30 Mar Deodoro..... 6230

Sub Diretoria Despesa 30 Mar Deodoro 2-1213

Sub Diretoria Despesa Secção do Ex-

pediente 30 Mar Deodoro..... 4063

Sub Diretoria Tesouraria 30 Mar Deodoro 3112

Sub Diretoria Escriturac 30 Mar Deodoro 5217

Departamento de Economia e Finanças

Gab Diretor 30 Mar Deodoro..... 6053

Sub Diretoria Economia 30 Mar Deodoro 6316

Sub Diretoria Finanças 30 Mar Deodoro 6839

Inspetoria Geral das Rendas

Gab Inspetor Geral 30 Mar Deodoro... 3066

1ª e 2ª Secções 30 Mar Deodoro... 3437

Inspetoria da 3ª Zona 30 Mar Deodoro 3282

Recebedoria da 3ª Zona

Gab Chefe 30 Mar Deodoro..... 2-2251

Gab Chefe 30 Mar Deodoro..... 3633

Divisão do Domínio do Estado

Gab Chefe 30 Mar Deodoro..... 3933

Junta de Recursos Fiscais

Gab Presidente 30 Mar Deodoro..... 2-1481

Serviços Auxiliares

Secção 30 Mar Deodoro..... 4067

Protocolo Geral 30 Mar Deodoro..... 2-2787

Portaria 30 Mar Deodoro..... 2-0018

Serviço de Tomadas de Contas

Gab Chefe 30 Mar Deodoro..... 6113

GRABER Szymon r 187,23 Visc Sepetiba... 4253

GRACA Hydya r 101 Dr Aurelino Leal... 6028

GRADO Ignez r 5 Djalma Dutra... 2-0655

GRAFICA Brasil tip 480 Visc Uruguaí... 6306

Confiança 31 Gen Andr Neves... 2-1625

Fluminense Ltd 847 Visc Rio Branco... 4200

Icaraf tip 332 B Amazonas... 3284

GRAHAMÉ K M r 83 Itapuca... 3273

GRAIN Alvaro dr r 129 Dr Otávio Carneiro 2-1606

GRAND Sulzicer Luiz r 170,5b Marq Paraná 2-1025

GRANDSZULZYCER

Hersz I r 519 Visc Itaboraí... 4097

GRANJA S Sebastião Caminho Rodo (S Gongalo) 8205

GREGÓRIO

Carlos Antonio r 19 Newton Prado... 2-0829

Helenio dr r 28 S Pedro... 2-2089

Helenio dr r 19 Newton Prado... 2-0829

Junior Bento r 182 Martins Torres... 4506

GRITFE Henri dr r 20 Al Barcelos... 5394

GRILLO Paz & C

Escritório 75/7 S Lourenço... 2-2452

Armazém 75 S Lourenço... 5286

Armazém 75 S Lourenço... 2-2463

GRILLO Paz & C (Continuação)

Fábrica de Sabão 171 S Lourenço..... 4262

Refinaria de Açúcar 173 S Lourenço... 3836

GRONEWALD

Augusto capt tte r 5 Pr Gragoatá..... 2-1018

GRUPO

Regatas Gragoatá 69 Pr Gragoatá..... 2-1034

GUANABARINO

Maia Forte Alvaro r 476 Estácio Sá.... 2-1327

GUARACIABA Jadyr r 346,c30 Dr Mário Viana 6731

GUARANA Sobrinho Aristides r Al Barcelos... 3530

GUARDA Movéis 881 Visc R Branco..... 4991

Movéis Brasil 224 Dr Benj Constant... 5182

GUEDES Francisco Cardoso r 181 Dr Sardinha 4317

Luiz Onofre Pinheiro dr r

34 Dr Pereira Nunes 2-0255

Pereira Clodoval r 63 Nóbrega..... 2-0994

GUERRA Alice r 78 Passo Pátria..... 6472

Manoel Affonso r 227 V Duque Estrada 2-2651

GUERREIRO C B r 342 Estr Fróis..... 6078

Camillo dr r 127 Cel Moreira Cesar..... 3051

GUIMARAES

Almir dr r 176 Mariz Barros..... 3163

Ambrozina Ribeiro r 390 Al S Boaventura... 3729

Anibal Ribeiro r 38 Passo Pátria..... 2-0957

Antonio Duarte r 18 Tiradentes... 2-1676

Arino D Figueiredo dr r 231 Pr Icaraí... 2-0795

Aristoteles V r 431 Dr Mário Viana... 4087

Arlindo S r 11 Sen Nabuco..... 4342

Benjamin Ribeiro 117A Mem Sá..... 4096

Cid Costa r 251 Av Quint Bocaiuva... 2-1544

Clodoaldo Alvarenga r 455 Lems Cunha... 2-1351

Corbellio escr 483,5b Visc Uruguaí... 2-2821

Estevina Sodré r 152 Padre Anchieta... 2-1690

Frigidiano r 59 Dr Sardinha..... 2-1828

Helio Lima r 163 José Bonifácio... 5723

Ivo A r 141 Itaocara..... 2-1168

João Alvarenga r 186 Tv Desemb Lima Castro 4345

João Baptista dr r 75 José Bonifácio... 2-1571

Joaquim Corrêa dr r 74,5b Marq Caxias... 2-1284

José Carvalho r 171 Mariz Barros... 4503

José Maria r 34 Casim Abreu... 6234

José Rocha r 297 5 Julho..... 2-2072

Jor Zozimo r 476 Dr Domingues Sá... 2-2404

Juvenal S r 25 Newton Prado... 3194

M José r 199 Visc Uruguaí... 3007

Maria Mattos r Indígena..... 2-1012

Otávio Ferreira r 129 Visc Itaboraí... 2-0361

Ormezinda Pereira r 8 S Sebastião... 4180

Pflino r 98 Al S Boaventura... 6923

Ramirez r 495 Visc Itaboraí... 4571

Ranulpho r 279 Benj Constant... 2-0885

Solange r 12 Marq Olinda... 2-1397

Ubiratan r 12 Marq Olinda... 2-1397

Virginia r 25 Gen Andr Neves... 5584

Virgilio Castro r 184 S João... 4651

Walter r 157 Cel Moreira Cesar... 2-1657

GURGEL Julio r 27 Tv Fanf..... 4993

GURJÃO

Haydée Duplantir r 18,c1 Tv Dr Af Viana 2-1450

GUSMÃO

Cornelio Santa Cruz r

163 Cel Gomes Machado 2-1353

Milton Gentil dr r 541 Fagundes Varela... 6900

Nelson Brasiliense r 10 Bern Vasconcelos... 5247

GUTSCH A H r 205 Estácio Sá..... 2-0895

H

HAAS Branko r 36,5b Tv Lopes Trovão... 6788

Milan fábr 182 Mar Deodoro..... 6163

HABERFELD Peter F r 294 Noronha Torreção 2-1005

HABIB José r 176 Mem Sá..... 2-2517

HADDAD Habib r 158 Concelção... 2-1768

Nagib r 734 Dr Mário Viana... 4889

Nazareth r 135 Dr Pereira Nunes... 3243

Pichara r 483 Pr Icaraí... 3698

HADDEN A M r 869 Visc R Branco... 3423

HAGEN Harry F r 32 Otávio Carneiro... 2-0437

HALFELD Corinna colégio 94 Álvares Azevedo 3882

HALL Mary r 512 Al S Boaventura... 5878

HAMAM Uady r 127 Mariz Barros... 4916

HAMERMAN Dóra r 237 Mariz Barros... 6645

HAMMERSCHMIDT

Katharina r 311 Fagundes Varela... 2-1248

HARDMAN John A r 37c13 Noronha Torreção 2-0167

HARFIELD Robert R r 75 Comend Queiroz... 3025

Rubem r 393 Cel Moreira Cesar... 6892

HARRISON H L r 55 Osvaldo Filho... 6179

HASSELMANN H F r 292 Estr Fróis... 2-0575

HAUSDING

Eduardo F r 48 Justina Bulhões... 2-2380

HEES Edmundo r 79 Gen Pereira Silva... 6460

Fernando r 185 Alv Azevedo... 2-0311

Lothar r 549 Fagundes Varela... 2-0800

Numa r 130 Dr Paulo Alves... 3331

HEIN Johannes r 353 Cel Moreira Cesar... 5912

HELLMEISTER

Oswaléo r 845,5b Visc Rio Branco... 2-2297

HELMOLD

Souza Soares Raul comte r 80 Joaq Távora 2-0175

HENLEY Carmen r 77 Joaq Távora... 2-1910

HENRICE Eduardo r 65 Newton Prado... 5458

HENRIQUES Asbel Marques r 35 Dr Borman 2-1745

HENZEN Anna r 292 Fagundes Varela... 4607

HERMANNY Dental & C Ltd 45 José Clemente 5783

HERMIDA João Macedo r

1293 Demétrio Ribeiro (Neves) 2-0848

HERMSDORFF Genevieve dr r 19 Evaristo Veiga 4692

HERMANDEZ Encarnação r 79 Sald Marinho 5402

HERRMANN Carl r 385 Comend Queiroz... 2-1415

HEUER Walter r 277 Al S Boaventura..... 2-0497

HIGGIN Cyril L r 127 Dr Paulo Cesar... 2-1164

HILDEBRAND R Farla farm 670 Almete Tefé 5267

HINDE Maurice E r 34 Maestro R Ferreira... 2-2500

HIPOLITO Orlando transp mercad

157 Flor Peixoto (Neves) 3966

Orlando r 390 Visc Itaboraí... 2-0375

HOBSON Zulmira O r 170 Cel Moreira Cesar 3046

HOEPIKEN Frederico r 501,c4 Pr Icaraí... 4785

HOFFMAN Alfredo Luiz r 128 Dr Tav Macedo 3443

HOFFMEISTER H r 139 Presid Backer... 4987

HOFT Willy r 39A Antônio Parreiras... 4625

HOLLANDA

Henrique dr r 37 Al S Boaventura... 2-2520

HOLMES George H r 125 Dr Paulo Alves... 6779

HOLWAY E J r 39 Antônio Parreiras... 5766

HOMEM

de Ferro cutil 365 Visc Rio Branco... 3573

HONIGMAN Isidor r 413 Presid Backer... 2-0207

HORCADES Alfredo dr r 152 Joaq Távora... 5666

HORTA Antonio José r 36 Tv Paula Antunes... 3841

Elysiario Franco r 180 Concelção... 4237

Maria Franco r 133 Noronha Torreção... 4480

HOSPITAL Espirita Niterói Mar Deodoro... 2-0518

dos Operarios do Barreto Av Machado... 2-2826

Sta Cruz 26 Dr Celestino... 5831

Sta Cruz 26 Dr Celestino... 3579

S Gongalo Cel Moreira Cesar (S Gongalo)... 8108

HOTEL Balneario Icaraí I Miguel Frias... 4551

Icaraí Palace 6 Dr Paulo Alves... 5374

Icaraí Palace 6 Dr Paulo Alves... 2-2891

Imperial gr 535 Visc R Branco... 5274

Imperial 535,10 Visc R Branco... 5275

Imperial 535,20 Visc R Branco... 5276

Lido 311 Av Quint Bocaiuva... 5230

Neves 1865 Dr Oliv Botelho (Neves)... 5150

Pinhão 248 B Mauá... 5058

HUBEL Adolpho r 328 Dr Domingues Sá... 6128

HUBERTI Antonio r 131 Estr Fróis... 2-2217

HUMBERT Georges r 227,19 Pr Icaraí... 2-0483

HUNTING Richard L C r 171 Estr Fróis... 3050

HYGEL Eduardo r 104 15 Novembro... 4760

I

IATE Clube Brasileiro 400 Estr Fróis... 4645

ICARAI' Praia Clube 85 Pr Icaraí... 4737

IDEN Heymann r 76 Al Alcides... 6622

IUCKER Nair r 26 Tv Lúcia... 304

DR. JOSÉ AUGUSTO

CIRURGIÃO DA ASSISTÊNCIA HOSPITALAR E DO INSTITUTO DE PROTEÇÃO À INFÂNCIA

CIRURGIA GERAL — GINECOLOGIA

Cons.: Ed. Odeon - 2.º s/10 — Tel. 2-2605 — Res.: José Bonifácio, 197 — Tel. 5213

NITERÓI (Continuação)

INSTITUTO (Continuação)

Médico Social 377,19^o Visc R Branco.... 5302
Pio Onze 85 Dr Otávio Carneiro..... 4355
de Previdência e Assistência dos Servidores do Estado 559,10 Visc Rio Branco..... 4474
Prot Assist Infanc Niterói 103 Visc Moraes 4417
Revoln cabel 144 Gavião Peixoto..... 2-1046
Vital Brazil
Direção Comercial 314 Av 7 Setembro.... 4514
Direção Técnica 30 Vital Brasil Filho.... 4585
Escritório 322 Av 7 Setembro..... 4622
Portaria Vital Brasil Filho..... 4673
Administração Vital Brasil Filho..... 5719
Secção de Expedição Vital Brasil Filho..... 4509
Laboratório 2º Vital Brasil Filho..... 6181

IRMA
Redenta de S José r 155 Dr Tavares Macedo 3035
IRMANDADE
S S Sacramento cemité Gen Castrioto..... 4233
IRMÃOS Quintieri 15 José Clemente..... 6721
ITABAIANA
Oliveira A V de seabr r 14 Bern Vasconcelos 3150
Oliveira L r 390 Cel Moreira Cesar..... 6315
ITAMAR de Araujo faz 372 Visc Uruguai... 2-0586
ITAPARY
Annibal Salles de Oliveira r 114 João Pessoa 6570

J

J Araujo & C assoc aut 27 Cel Gomes Machado 3382
Gulmarães Peralsa escr
9,54 sb 5^o Martim Afonso 6022
JABUR José escr 561,5b Alme Tefé..... 2-2340
José escr 561,5b Alme Tefé..... 2-2352
JACCOUD
Adenor Pedro r 213 Al S Boaventura..... 2-2641
JACINTHO Manoel r 105 Tv Santos Moreira... 3951
JANDRE Manoel dent gab
2343 Comte Arl Parreiras (Neves) 2-0158
JANSEN Mello José Luiz r 24 Cleto Campelo..... 3712
JARDIM Araujo José dr r 389 Mariz Barros
Balthazar va r 65 Aurelino Leal..... 2-0160
Junior Manoel G dr r 157 Av 7 Setembro
Maria Helena Alves r 29 Eusébio Queiroz... 2-0790
S Sebastião 378 Gen Castrioto..... 2-2648
JARLICHT Moyses r 200 Cel Gomes Machado
JATAHY Roberto capt r 163 Gen Andr Neves
JEFFERSON
Barreto Uldarico r 254 Av 7 Setembro..... 5197
JERONIMO Dias dr r 213 Dr Sardinha..... 4110
JESUS I r 118 Tv Beirão..... 3206
Manoel Romão r 46 Tv Carlos Gomes..... 2-0824
JUALHERIA Niterói 22 José Clemente..... 2-1531
Rio Branco 389 Visc R Branco..... 5823
Tupí 64 Conceição..... 2-1890
JOÃO Paulo Hermes r 252,6^o Visc Uruguai... 2-1696
JOCKEY Club 18 José Clemente..... 5775
Club 18 José Clemente..... 3523
JOHANN Arthur r 88 Presid Backer..... 2-2044
& C Ltd fábr fitas 246 Dr March..... 2-1790
Paul r 42 Gen Pereira Silva..... 2-1262
JOIA A Joah 561 Alme Tefé..... 3118
JONG Leonard r 161 Av Quint Bocaiuva..... 4204
JONKOPINGS Carvalho Antonio cel r
2331 Fior Peixoto (Neves) 3237
JORDAO Dinarah r 160 Silva Jardim..... 4027
JORNAL
de Niterói red 200 Cel Gomes Machado.... 3169
O cursual 23 José Clemente..... 4138
JOSE Gregorio Jor padre r 229 S Lourenço. 5835
Maria Matheus r 216 Noronha Torrezão... 2-1556
Mauro dr r 245 Av 7 Setembro..... 2-0402
Paulo Affonso r 248 João Pessoa..... 6243
JUDGE Vicente r 103,14 Lopes Trovão..... 5231
JUIZO dos Feitos da Fazenda
Veja Governo do Estado do Rio de Janeiro
JUNQUEIRA
Vilella Casemiro dr r 335 Noronha Torrezão 3598

K

KAEMPFER Walter r 80 Presid Backer..... 2-1892
KAHR Raymond r 122 Presid Domiciano... 2-2105
KALIL Calixto méd cons 59,5b Conceição... 2-0637
Calixto dr r 30 Bern Vasconcelos..... 2-1413
KAPLAN Chaskel r S João..... 2-1523
KARP André r 345 Lemos Cunha..... 2-0568
KASTRUP João r 54 Justina Buiões..... 3193
Pereira M Lourdes r 82 Dr Tav Macedo.... 4836
KATZER Carlos r 51 Joaq Távora..... 2-2300
KAUFMAN Boris r 10 Dr Bormann..... 5055
KAUFMANN
Kaethe Kraemer r 196 Tv Des Lima Castro 2-0879
KAUSS Jamil r 33 Evaristo Veiga..... 6343
KAWA Moszek r 24 Tv Jdillo..... 2-1030
KEHL Albert r 21 Barros..... 6483
KELLNER Evzen r 286,c10 Gavião Peixoto... 2-2458
KELLY Kallianya r 78 Cleto Campelo..... 4992

KEMP Cruz Emilia r 130 Tv Alrosa Galvão... 4477
KERNER Rodolpho r 154 Dr Martins Tôres... 3446
KERR
John James wa r 23 Maestro R Ferreira 2-0123
KERSCHBERG Luiz r 196 Cel Gomes Machado 3185
KESSLER Odilia L r 66,66 Alvaes Azevedo... 4972
KING Richard Edward r 97 Itapuca..... 6953
KINGSTON Benjamin F dr r 149 Pr Icaraí... 3793
C r 44 Lopes Trovão..... 4380
KIPCK Liselotte r 65 Ant Parreiras..... 6795
KIRCHNER Georg r 181 Noronha Torrezão... 6571
KLEINER Paul r 273 Fag Varela..... 2-1118
KLEMENT
Maria Elena Parcus r 171,7º Pr Flexas... 5090
KNOLLER Martins J dr r 69 Pr Icaraí... 5073
KNOTT Louis E r 32 Itapuca..... 2-2036
KNUST Leovigildo r 25 José Bonifácio... 6754
KOECHLIN
Emilio Raymond r 29,5b Eusébio Queiroz... 6188
KOGA Tiuhuki r 243 Joaq Távora..... 2-2767
KOHLER Frederico r 124 Alvaes Azevedo... 6652
KOLBE Maximiliano r 271 Fagundes Varela. 2-1464
KOPKE Alfredo r 25 Alvaes Azevedo..... 5911
KOPP José Hugo wa r 307 Pereira Nunes... 3309
KOPPSCHITZ Ernesto r 408 Barros..... 6454
KOPTCKE
Carlos Nielsen dr r 620 Dr March (Neves) 4662
KOSSATZ Ricardo r Al Alcides..... 5941
KOSTER Hilmar r 171,8º Pr Flexas..... 2-0484
KOSZUTA Walter r 202 Cel Moreira Cesar... 5963
KRAICHETE Eduardo C dr r 18,c3 João Pessoa 6797
KRAUS — Veja também KRAUSS
Gustavo r 520 Al S Boaventura..... 4902
KRAUSS — Veja também KRAUS
José r 574 Fagundes Varela..... 6670
Oswaldo r 88 Al 24 Outubro..... 2-0105
KRISTEN Bertholdo dr r 110 Leite Ribeiro... 2-1750
KTAITA Alfredo r 38,5b Comend Queiroz... 2-1456
KUHMER Lucyla r 28 Passo Pátria..... 5500

L

L Silveira & C bazar 300 S Lourenço..... 3517
LABORATORIO
Análises Dr Cheferrino 29,5b José Clemente. 5416
Análises Dr Laranja 154 Conceição..... 3689
Farmacêutico Brazil Ltda 71 S João... 2-2314
Fluminense 194 Mar Deodoro..... 6528
Tostes S A 110 Av 7 Setembro..... 2-2562
LABOURIAU Maria F r 38 Lopes Trovão... 4128
LA CAVA
João Baptista r 58,c10 Tv Santos Moreira 4950
LACAZE
Miranda Nelson escr 9 Pg Martim Afonso. 6149
LACERDA Alfredo r 281 Gen Andr Neves... 3002
Diego S r 325,c2 B Amazonas..... 4846
Esmar r 182 Alvaes Azevedo..... 2-2145
Francisco r 155 Al S Boaventura..... 5533
José Tavares dr r 8 Presid Pedreira.... 4269
Renato r 78 S Sebastião..... 2-2645
Rodrigues M C r 255 Dr Carlos Maximiano 2-0429
LACOMBE
Luiz Lourenço dr r 90 Dr Tavares Macedo 2-2445
Maria R Walngort r 90 Dr Tavares Macedo 3649
LACTARIO Icaraí 77 Gavião Peixoto..... 2-0397
LAGARES José R r 419 Pr Icaraí..... 2-1040
LAGE Rubem Souza r 37 Tv Manuel Benício 3506
LAGES J Mendes r 260 S Lourenço..... 4152
João Kelly da Cunha dr r 293 Av 7 Set 2-0525
LAGO
Lerida r 402 Dr Domingues Sá..... 3329
Sylvio méd cons 19,5b Conceição..... 5884
Sylvio dr r 305,5b Fag Varela..... 3613
LAGOAS Bertholdo A r 118 15 Novembro... 5574
LAM Salomão r 629,5b Visc R Branco..... 6984
LAMEGO
Augusto Moraes padre r 84 Tv Cunha..... 3877
Luiz Moraes dr r 795 Visc R Branco..... 2-1257
LAMY Eugenio r 121 Silva Jardim..... 2-0335
LAND Newton escr 116 S Pedro..... 3333
Newton r 9 Parque Dr Nilo Peganha..... 3214
Renato r 194,c2 Dr Tav Macedo..... 3081
LANGLANDS G r 155 Av Quint Bocaiuva.... 4674
LANNES
Aroldo Faria r 167,c4 Visc Rio Branco... 2-1773
Cesar r 145 Dr Nilo Peganha..... 2-0159
Pereira Nina r 157 Conceição..... 3111
LANZETTI irmãos solidas 81 B Amazonas... 5563
LANZILLOTTI Michelangelo r 77 Duarte Galvão 3381
LAPER Jaquelm r 74 Prof Otacilio..... 2-0703
LARA Homero r Leite Ribeiro..... 2-2503
LARANJA
Henrique r 484 Barros..... 3833
Juvenal laborat 154 Conceição..... 3689
Juvenal dr r 57 Dr Sardinha..... 5583
LARGEN A r 247 Cel Moreira Cesar..... 6238
LARSEN Knud dr r 423 Cel Moreira Cesar... 2-2114
LASSANCE
Adhemar F r 168,c1 Cel Moreira Cesar... 4346
LATHAM Louis F r 314 Estr Cachoeira... 2-0238
LATINI Alcides r 101 Ant Parreiras..... 2-0877

LAURIA Walter r 291,c1 Dr Tav Macedo... 2-1048
LAURINDO Souza José alfaiat 80 Mar Deodoro 4690
LAVANDERIA
Casino Ltda 239 Noronha Torrezão..... 2-1925
Chapelaria Barreto 24 Dr March..... 2-1393
Esportiva 38 Dr Paulo Cesar..... 3410
Nações Unidas 5 José Bonifácio..... 2-1566
S Sebastião 885 Visc R Branco..... 2-2443
Triunfo 11 Miguel Lemos..... 3482
Vitória 164 Alvaes Azevedo..... 2-2005
LAZARY Dacio dr r 292 5 Julho..... 2-1813
LEAL Antonio B r 38 Sen Nabuco..... 6765
João Baptista dr r 37 Pr Gragoatá..... 5369
Jr Antonio F Silva dr r 110 Otávio Carneiro 3736
Manoel Ribeiro r 52 Casim Abreu..... 2-0320
LEANDRO João Joaquim r 340 Visc Uruguai... 5048
LEAO
Benedicto Arêa r 193 Dr Martins Tôres 2-2392
Carlos Azevedo r 353 Estr Cavalão..... 4854
Velloso Raul r 351 Pr Icaraí..... 3421
LEBRÃO Manoel S r 214 José Bonifácio... 3525
LEBREIRO Luiz r 87,c7 Gen Osório..... 2-2435
LEE E W r 211 Cel Moreira Cesar..... 6526
Jorge N r 171,9º Pr Flexas..... 5509
LEFEBVRE George P r 114 Dr Paulo Alves... 6935
LEGEY Arthur Pereira r 329 Dr Mário Viana 3857
LEGIOA Brasileira de Assistência
Comissão Municipal 96 S Pedro..... 6967
Armaçém Central 133 Visc Itaboraí... 2-1275
Agência 177 Dr Felício Sodré (S Gongalo) 8262
LEILOEIRO Lourival 113 Cel Gomes Machado 3682
LEITAO
Carlos Veiga Macedo r 157 Barros..... 2-1769
Celso Luiz dr r 65 João Pessoa..... 2-0083
Miguel Souza r 70 Bern Vasconcelos.... 3930
Timotheo Guaraçaba r 359 N Torrezão... 2-1328
LEITE Almeida Orlando r 112,c2 José Bonifácio 4633
Altina Lago r 35 Tv Dr M. Continentino... 3984
Antonio José r 149 Vila P Carneiro..... 6147
Ayr dent gab 35 Vila P Carneiro..... 4082
Costa Regina r 23 Sto Antônio..... 5309
Ernestina Pinto r 11,5c S Januário..... 6897
Fernando Carvalho r 319 Pr Icaraí..... 4975
Francisco Rodrigues r 15 S Januário..... 4198
Heracleito Lellis r 194,c14 Dr Tav Macedo... 6946
Idéa Narciza r 87 Sald Marinho..... 4238
Helfonso Pereira r 237 Av 7 Setembro... 6049
Inocencio Ferreira r
546 Dr Nilo Peganha (S Gongalo) 8148
Jor José R dr r 138 Alrosa Galvão..... 5700
Laura Souza r 57 Itapuca..... 2-2312
Maria r 32 Vital Brasil Filho..... 4868
Nair G r 610 Benj Constant..... 2-2630
Piragibe Ferrez r 44 Belis Augusto..... 2-2100
Plínio dr r 129 Visc Rio Branco..... 6126
Regineldo Ferreira r 197,c7 Pr. Icaraí... 5801

LEITERIA
Alegre 206 Al S Boaventura..... 6825
Brasil 7 Conceição..... 2-2669
Brasil 7 Conceição..... 2-0183
Brasiluso 175 Visc R Branco..... 2-2965
Café Ipiranga 643 Alme Tefé..... 6289
Celeste 195 Presid Pedreira..... 2-2776
Confiança 493 Gen Castrioto..... 2-2820
Cordeiro 16 Conceição..... 2-2853
Esportiva Fluminense 474 Presid Backer... 2-2412
Icaraí 411 Mariz Barros..... 2-2806
Iolanda 148 Conceição..... 2-2167
Macuco 88 Mar Deodoro..... 2-2768
Mineira 103 Gavião Peixoto..... 2-2709
Neveda 311 Mar Deodoro..... 2-2680
N S Fátima 147 Silva Jardim..... 2-2586
Palmeira 245 Mariz Barros..... 5482
Paz 172 Conceição..... 2-2480
St Clara 320 Dr Paulo Cesar..... 2-2353
Tiradentes 163 S Sebastião..... 2-2255
Vanir 308 B Amazonas..... 2-2119
LEMGRUBER
Octavio méd cons 29,5b José Clemente... 3365
Octavio dr r 33 Dr Otávio Carneiro..... 3684
LEMONS
Cunha Maria Gloria r 29 Dr Geraldo Martins 6317
Duarte A dr r 71 Miguel Frias..... 6759
José Rocha r 265 Cel Moreira Cesar..... 2-2116
Leon r 272 Visc Uruguai..... 4790
Muriello Raoux r 187,c12 Visc Setepiba... 2-2502
Norival r 121 Benj Constant..... 3310
Sylvio r 130 Dr Tav Macedo..... 2-1628
LENNERTZ Karl r 341 Cel Moreira Cesar... 2-2228
LENY Herman dr r 15 Visc Moraes..... 5638
LENZ José Affonso r 199 Gen Andr Neves... 2-2334
LEOMIL Frederico C dr r 35 Prof Otacilio... 2-0017
LEON B M r 419 Pr Icaraí..... 6380
Hortensia Dr r 139 Presid Pedreira.... 2-0066
LEONARDO Souza L r 308 Benj Constant... 2-0987
LEOPOLDINA Railway Co Ltd
Nova Estação Av Capt Jansen Melo..... 2-0304
Almojarifado 174 Tv Carlos Gomes..... 4826
Estação 174 Tv Carlos Gomes..... 4107
Escr da Locomoção Gen Castrioto..... 6834
Armazem Abastecimento
174 Tv Carlos Gomes 2-1008

LABORATÓRIO DE ANÁLISES E PESQUISAS CLÍNICAS DO DR. CHEFERRINO

SANGUE — URINA — LIQUOR — ESCARRO — PUS, ETC. VACINA AUTÓGENA — PROVAS FUNCIONAIS — DIAGNÓSTICO PRECOZO DA GRAVIDEZ — RUA JOSÉ CLEMENTE, 29 - SOB.º - TEL. 5416 - À NOITE: TEL. 3134

LAVANDERIA E ALFAIATARIA SPORTIVA

SISTEMA RIMAX — LAVAGEM QUÍMICA DE TODAS AS FAZENDAS SEM ALTERAÇÃO DA CÔR. PROCESSO AMERICANO. CRIAÇÃO DA LAVANDERIA SPORTIVA

CONFECCIONAM-SE ROUPAS SOB MEDIDA — ENTREGA-SE EM DOMICÍLIO
BERNARDINO R. ABREU — Rua Dr. Paulo César, 38 — Tel. 3410 — Niterói

NITERÓI (Continuação)

LEPAGE
 Aталіа Passos dr r 89 Dr Paulo Alves..... 6106
LESLIE Thomas r 643 Estr Fróis..... 2-0265
LESSA Acyr r 190 Noronha Torrezão..... 4173
 Francisco Marinho S r
 19 Parque Dr Nilo Peganha 6857
 Sebastião Paiva dr r 145 Noronha Torrezão 4500
LETHIER Segundo Arthur r 60,c2 Sta Rosa..... 2-2542
LEUTHOLD Henrique r 46 Noronha Torrezão..... 4467
LEVI Mario r 227 Benj Constant..... 2-2391
LEVIN João r 75,c2 S João..... 5655
LEVY Múcio Maciel r 25 Sta Rosa..... 4533
LEWEK Dagoberto fábr brinq
 410 João Sousa (S Gonçalo) 8219
LEYEN Gustavo dr r 130,c11 Presid Domiciano 5501
LEYRAUD
 Luiz Carlos capt tte r 419 Pr Icarai..... 2-2760
LIBERAL A móv 16 Dr March..... 6240
 Alfredo r 121 Dr Otávio Carneiro..... 4505
LIBERATO Santos José r 187 Dr Celestino..... 2-0488
LIGHT Luiz r 144 Álvares Azevedo..... 5746
LIDDIARD Rowland r 12 Al Carolina..... 3152
LILJENWALD Adolph r 48 Mariz Barros..... 2-2026
LIMA Adelaide Sá r 2 Tv Frco Almeida..... 2-2883
 Angenor N Fernandes r 50 Passo Pátria..... 6997
 Antonio r 90 Tab Álvaro Silva (S Gonçalo) 8240
 Antonio S Cruz r 39 Dr Sardinha..... 2-1647
 Ary Nascimento dr r 159 Gen Pereira Silva 6111
 Balbina Rodrigues r 280 Visc Itaboraí..... 2-0541
 Brandão Dídimo E dr r 81 Dr Otávio Carneiro 6530
 Cardoso Irene r 126 Mariz Barros..... 3234
 Cezar Oliveira dr r 297 Barros..... 5627
 Cláa T r 42 Dr Nilo Peganha..... 2-0884
 Edgard Salles r 273,c2 S João..... 2-1348
 Eduardo Corrêa Figueiredo r
 18 Padre Leandro 3617
 Fernando J r 18 Tv Áurea Lima..... 3388
 Filho Eduardo r 32 Padre Leandro..... 2-2359
 Filho J Pedro Abreu r
 347,c2 Gavião Peixoto 2-0048
 Franco wa maj r 124 Miguel Frias..... 3418
 Irmão & C Bazar Brasil 85 Benj Constant..... 4074
 José Barros r 592 Dr Oliv Botelho (Neves)..... 6683
 José Barros r 308 Dr March..... 2-2415
 José Gonçalves r 153 Tv Sílvia (Neves)..... 2-1433
 José Silva alfaiat 115 S João..... 6988
 Judith r 33 Av 7 Setembro..... 6000
 Jor, Carlos F r 433 Cel Moreira Cesar..... 4647
 Licínio F r 180 Hercília Figueiredo (Neves) 2-2088
 M Conceição Araujo r 320 Gen Andr Neves 2-2141
 Maria Souza r 251 Dr Tavares Macedo..... 4882
 Moacyr Pereira dr r 353 Pr Icarai..... 2-1254
 Murillo Azevedo r 43 Soares Miranda..... 4759
 Netto Elyseu r 407 Barros..... 2-1785
 Oswaldo A Silva r 28 Mariz Barros..... 4974
 Pedro Izaias r 21 Tv D Bosco..... 4789
 Porto & C Ltd 465 Visc Uruguaí..... 2-1280
 Ricardo R r 111,c7 Dr Paulo Alves..... 5998
 Rocelcia r 58 Sto Antônio..... 6351
 Sebastião L dr r 143 Cel Moreira Cesar..... 2-1022
 e Silva Darcy r 127,99 Gav Peixoto..... 3820
 Sílvinio Nogueira r 9 Pc Dr Vitorino..... 2-2150
 Thomaz Figueiredo r 156 Presid Pedreira..... 4721
 Zélia Azevedo r 646 Dr Mário Viana..... 6478
LINOEIRO Eurico r 197,c3 Pr Icarai..... 6272
 Haroldo r 44 Alv Azevedo..... 6832
 Sydney dr r 197,c3 Pr Icarai..... 6272
LIOMONI Antonio C fábr 55 Visc Moraes..... 3534
LINDGREN
 Flávia r 69 Heróides Oliveira..... 3814
 Rita r 130 Prof Otacilio..... 2-0370
LINHARES André wa r 92 Tiradentes..... 3173
 Maria comdr r 346 Barros..... 2-2219
LINO Bento r Av Quint Bocaiuva..... 5936
 & C M S esteafrio 1 Willag Cabrira..... 6457
LINS
 Maria Braga B r 262 Av 7 Setembro..... 2-1269
LINTON Gilbert r 29 Dr Otávio Carneiro..... 4900
LIQUIDADORA A móveis 125 Conceição..... 5985
LIRA Creusa Rolin r 36 Sá Barreto..... 4643
LISSÔA Carlos da Silva r
 48 Tv Prof Martins Teixeira 5825
 Eider r Mariz Barros..... 5349
 Margarida Castro r 401 B Amazonas..... 2-1312
 Faça Rubens r 9 Sen Nabuco..... 2-1588
LIVRARIA
 Papelaria Universitaria 19 Conceição..... 2-2587
LLOYD Brasileiro
 Sub Estação Pôrto Niterói..... 4003
 Sub Estação Ilha Conceição..... 3868
LOBO Aldo Souza r 340 Dr Mário Viana..... 4481
 Arcilicus Fonseca r 76 Dr Pereira Nunes..... 3905
 Ary Motta r 372 B Amazonas..... 4130
 Carmindo fábr 354 Dr Martins Torres..... 2-2539
 João Ferreira r 29 Tv Gen Andr Neves..... 6557
 Moraes Fausto r 167 Álvares Azevedo..... 2-2025
 Odílio r 280 Dr Domingos Sá..... 2-1997
 Vianna Jor José pens 97 Pres Pedreira..... 4723
LOFIEGO José r 115 Gen Pereira Silva..... 6982
LOJA Sorriso bonbonnière 17 José Clemente..... 2-1217
LOJAS
 Americanas S A 68,cb Cel Gomes Machado 2-2722
LOMARDO Antonio dr r 106 Dr Nilo Peganha 5665
 Homero B dent 9ab
 369,10s10/11 Visc Rio Branco 2-0578
LOMBARDI Francisco r 71 Comend Queiroz..... 6374
LOMBARDO
 Agostinho dr r 300 Al S Boaventura..... 5361

LOMELINO Aurea r 711 Visc R Branco..... 2-2362
LONGO Lourenço r 43 Lopes Trovão..... 5049
LOPES — Veja também LOPEZ
 Adalberto adv escr 14,19 Conceição..... 3034
 Albertina M r 25 Dr Aurel Leal..... 2-0357
 Alcides G méd cons 19 Dr Aurel Leal..... 4216
 Alvaro r 359 Mariz Barros..... 5973
 Alves Silvano r 47 Itaperuna..... 2-2712
 Amy Wightman r 119,c2 Dr Nilo Peganha..... 5389
 Antonio escr 561,10 Alimte Tefe..... 5112
 Armando dr r 283 Visc Uruguaí..... 3021
 Athayde méd cons 419 Pr Icarai..... 5507
 Athayde méd cons 419 Pr Icarai..... 5864
 Costa Fernando cel r 49 Comend Queiroz..... 4252
 Deolinda r 107 Dr Paulo Cesar..... 5387
 Domingos Gonçalves r 150 Alb Torres (Neves) 5694
 Dulce r 24B Noronha Torrezão..... 2-1793
 Durval r 17 Tv Carlos Gomes..... 6723
 Ferreira Joaquim r 25 Visc Moraes..... 2-0569
 Flora Pereira r 45 Assis Vasconcelos..... 5343
 Francisca r 62 Tiradentes..... 2-1796
 Francisco Almeida r 30,c17 Prof Otacilio..... 6198
 Francisco Magalhães dr r 38 Dr Herot Oliveira 4249
 Gilbert A r 31 Cel Guimarães..... 6506
 & Irmão café 140 João Pessoa..... 2-1509
 João Xavier r 187 Gen Pereira Silva..... 3156
 José Alvaro Cunha r 364 Mariz Barros..... 6973
 Julia Oliveira r 100 Tv D Bosco..... 2-0145
 Leopoldina Andrade r 149 Av 22 Novembro 2-1080
 Maria Paula A r 336 Noronha Torrezão..... 2-2666
 Nilo Orestes r 301,c4 Visc R Branco..... 3225
 Onesino r Benj Constant..... 3552
 Ribeiro Frederico r 41 Newton Prado..... 2-1108
 Sebastiana r 2003 Dr Alb Torres (Neves) 5415
 Virgílio Nascimento escr 337 Visc R Branco 2-1140
 Virgílio Nascimento loter 21 José Clemente 2-1723
 Virgílio Nascimento r
 131,c3 Álvares Azevedo 2-1307
 Yolanda S r 98 Al S Boaventura..... 2-2576
LOPEZ — Veja também LOPEZ
 Alonso r 239 S João..... 2-2511
 Martinez r 82 Gen Andr Neves..... 4877
LORENA Iracema r 183 Presid Backer..... 2-2616
 Wilson r 293,c20 Gen Andr Neves..... 3620
LORENZO Gabriel r 35 Tv S Januário..... 2-2460
LORETTI Miliçides r 36 Av Miguelote..... 4185
LOTERIA Estado Rio Janeiro 201,3b S João..... 2-2423
 Oriente 65 Mar Deodoro..... 2-2518
 Santos 7 Nova Azevedo (Neves)..... 6436
LOTÉRIAS Ponto da Sorte 9 José Clemente 4644
LOUREIRO Augusto R r 177A,c6 S João..... 2-0755
 Carlos José r 180 Gavião Peixoto..... 6338
 João Joaquim r 168 Mar Deodoro..... 4231
 Souza L tte cel r 42 Joaq Távora..... 5102
LOURENÇO Ignacio José r
 2758 Dr Frco Portela (S Gonçalo) 8228
 & Irmão escr 387 Visc Itaboraí..... 6110
 Juréa Rocha r 847 Al S Boaventura..... 6096
LOURENZO
 Manoel Conde r 151 Gen Andr Neves..... 6166
LOWENTHAL Hans escr 473,3b Visc Uruguaí..... 5044
 Hans dr r Estr Cachoeira..... 5576
LUCAS Waldemar Gomes dr r
 65 Dr Felíc Sodré (S Gonçalo) 8218-J-20
LUCIANO Leonardo r 196,c12 Padre Anchieta 5139
LUDERITZ
 Ernesto Henrique r 11,10 Al João Batista 5038
LUNDGREN Irmãos Ltd 458 Visc Uruguaí..... 5667
LUPPI Virio fá Estur Vinção..... 3697
 Virio r 413 Estácio Sã..... 2-1073
LUSSO João Baptista r 289 Dr Mário Viana 6005
LUZ João Corrêa r 220 Cel Amarante (Neves) 2-0130
 Olympio Almeida r 18 Dr Fróis Cruz..... 4117
LYDIA
 Manoel Jorge dr r 58 Cel João Brandão 2-0751
LYRA
 Antonio r 191 Visc Sepetiba..... 4137
 Nelson Almeida r 11 Pc Dr Vitorino..... 5709

MACHADO (Continuação)
 Eugenio Faustino r 57,c2 Av 22 Novembro..... 3860
 Eulina r 40 Noronha Torrezão..... 2-2625
 Filho Francisco r 436 5 Julho..... 3588
 Filho Luiz C r 345 Gav Peixoto..... 2-1788
 Filho Manoel r 161 Dr Celestino..... 6225
 Flavio Oliveira r 1 Av Quint Bocaiuva..... 6004
 Hilton r 50 Dr Sousa Soares..... 2-1924
 João Maria r 27 Tv Baronesa..... 2-0679
 José C Lamego r 361 Cel Moreira Cesar..... 4649
 Lauro O dr r 87 Gav Peixoto..... 6055
 Lilázio r 20 Alíce Galvão..... 4362
 Manoel r 168 Dr Celestino..... 4671
 Maria Lourdes r 463 5 Julho..... 4697
 Marieta D Azevedo r 42 Noronha Torrezão..... 3828
 Marino Netto r 16 Castimiro Abreu..... 3086
 Oscar Cirurg dent 59 15 Novembro..... 3040
 Oscar Augusto cel r 131 S João..... 4727
 Ottilio dr r 50 Justina Bulhões..... 3980
 Paulino Guimarães r 99 Dr Aurel Leal..... 2-2618
 Paulo Menezes r 121 Al S Boaventura..... 2-0546
 Renato Pereira r 8,5b José Bonifácio..... 4098
 Rita Souza r 27 Dr Geraldo Martins..... 2-1668
 Rosa Moreira r 138A,c1 Av 7 Setembro..... 4604
 Thereza r 384 5 Julho..... 6367
 Thomé Tostes dr r 44 Dr Tav Macedo..... 4588
 Tobias dr r 78 Dr Paulo Alves..... 2-0203
MACIEL
 Alfredo Silva r 96 Dr Pereira Nunes..... 6751
 Antonia C pensão 149 Pr Flexas..... 3985
 Antonio Rocha r 131 Presid Domiciano..... 2-1203
 Armando C r 41 Pr Gragoatá..... 2-2402
 Euclydes A tte r 179 Gav Peixoto..... 5386
 Lourenço Rocha r 79 Tv Homero Pinho..... 4581
 Paulo dr r 43,c1 Castilhos França..... 6646
 Raymundo r 2 Nóbrega..... 5397
 Salustiano Antunes r 40 Dr Sousa Soares..... 5297
MAC KANNA E G escr 174 Tv Carlos Gomes..... 3148
 E G r 271 Estr Fróis..... 6574
MACKAY A V r Estr Cachoeira..... 2-0863
MAC PHERSON Rth r 118 Joao Távora..... 4060
MADEIRA Agostinho r 166 S Pedro..... 4308
 Almir dr r 87 Presid Pedreira..... 2-0150
 Francisca r 389 Cel Moreira Cesar..... 4455
 Luiza r 30 Tv Áurea Lima..... 3945
MADRUGA Manoel dr r 598 Dr Mári Viana 2-1695
MAFFIOLI Davina A r 326 Mariz Barros..... 2-1888
MAGALHAES
 Abel dr r 20 Dr Tavares Macedo..... 3910
 Alfredo r 23 Av Miguelote..... 2-0341
 Armando A r 146 Benj Constant..... 2-0593
 Arnaldo r 36 Bern Vasconcelos..... 5407
 Caminha Carmen r 155 S Pedro..... 6013
 Celita r 132 Visc Moraes..... 2-1023
 Dordice Araujo r 342 B Amazonas..... 4078
 Edgard r 60 Gastão Gonçalves..... 2-0465
 Herminia r 53 Tv Baronesa..... 6701
 João Fausto dr r 111 Siqueira Campos..... 2-2277
 Lourival Soares r 221 B Amazonas..... 2-1038
 Manoel Luiz C r 60 Sen Nabuco..... 3059
 Manoel Pereira r 72 Cel Moreira Cesar..... 3816
 Nascimento Luiza r 382 Dr March..... 5251
 Oscar Passos r 107 Av 7 Setembro..... 2-1822
 Otto r 565 Fag Varela..... 16329
 Raymunda Vianna r 347,c8 Gav Peixoto..... 2-0479
 Samuel T dr r 42 Dr Paulo Alves..... 5132
 Walter r 227 S João..... 2-2437
 Zulmira Barcellos r 200 Dr Paulo Cesar..... 5277
MAGARÃO Amelia A r 412 Al S Boaventura 2-0668
MAGGIONI Humberto José r 46 D Júlia..... 3279
MAGNOLIA A flores artif 48 José Clemente..... 6411
MAGRO Palmira B r 193,c1 Nóbrega..... 4091
MAIA Anna Oliveira r 678 Dr Mário Viana 2-0727
 Antonio r 70 Tiradentes..... 2-2374
 Forte Alvaro G r 476 Estácio Sá..... 2-1327
 Forte José Mattoso dr r 39 José Bonifácio,3019
 Forte Nelson dr r 77 Dr Paulo Alves..... 3851
 Humberto Bellas r 15 Padre Anchieta..... 4518
 Iracema Pereira r 139 Dr Sardinha..... 2-2332
MALA Fluminense A 33 Cel Gomes Machado..... 4409
MALATESTA Clara Clementina pensão
 386 Tv Desemb Lima Castro 2-0393
MALFITANO
 A mat eletr 21 Cel Gomes Machado..... 2-0689
MALHÃO Armando R r 65 Pr Gragoatá..... 2-1916
MALHEIROS
 Demetrio D escr 200,3b Mar Deodoro..... 2-1293
 Demetrio Dias r 68 Presid Backer..... 2-0407
MALLET
 Soares Cyro H dr r 535,10 Visc R Branco 3141
MALLY E r 198 Av 22 Novembro..... 2-1759
MANCEO Arnold M cel r 171,99 Pr Flexas 6905
MANDARINO Natal r 99 Gen Andr Neves..... 5813
MANDARO
 Filho Salvador r 157 Cel Moreira Cesar..... 4603
MANDRONI Felix H wa r 225 Miguel Frias 3663
MANES Isabel r 118 Leite Ribeiro..... 2-1569
MANHÃES Barreto Abelardo r
 41,c2 Dr Otávio Carneiro 6867
 Feliciano r 391 Estácio Sá..... 2-1285
 Gervasio r 173 Visc Uruguaí..... 2-1051
 Renner Salvador r 65,c17 Al S Boaventura 2-2035
MANIER Jean r 18 Itaperuna..... 2-0628
MANN Gerhard r 159 Joaq Távora..... 4254
MANOEL
 Afonso Filho r 19 Tv Geraldo Martins..... 3480
 Paulino 59 Visc Moraes..... 3137
 Pedro Jor r 227 Pr Icarai..... 2-1479
MANSUR Nicolau João r 52 Newton Prado..... 4333
MARCEMARIA — Veja também CARPINTARIA
 Flávio 181 Conceição..... 2-1356

M

MÓVEIS DE FINO GOSTO — MÓVEIS CLASSICOS E MODERNOS
DECORAÇÕES — TAPEÇARIAS
PROJETOS E ORÇAMENTOS - FABRICAÇÃO PRÓPRIA

A Mobiliadora Fluminense

A MAIOR E A MELHOR CASA DE MÓVEIS DE NITERÓI

S. RABIN & WILLIAM

RUA VISC. DO RIO BRANCO, 327 — TEL. 6738

)-(N I T E R Ó I)-

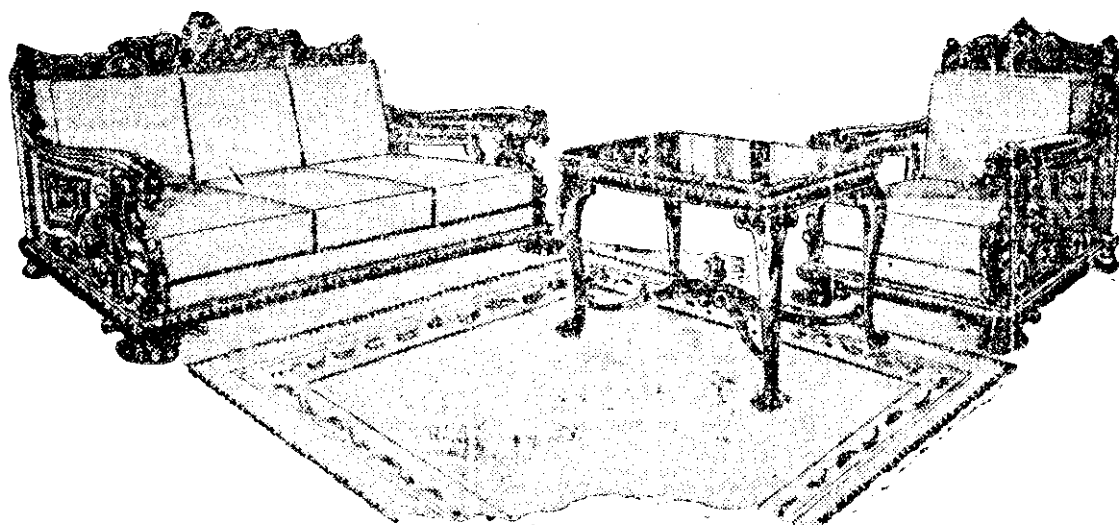

TAPEÇARIA FLUMINENSE

RUA VISC. DO RIO BRANCO, 565 - FONE 6644 - NITERÓI

VARIADO SORTIMENTO DE MÓVEIS ESTOFADOS

EXECUTA-SE QUALQUER
SERVIÇO DE ESTOFADOR
E ARMADOR

REFORMAS GARANTIDAS
EM COUROS
E TECIDOS

S. RABIN & WILLIAM

**ONDAS ULTRA-CURTAS
ULTRA-VIOLETA**

LAURO MONTEIRO

CLÍNICA EXCLUSIVA DE CRIANÇAS

Consultório:

RUA DR. AURELINO LEAL, 20 — TEL. 4440

Residência:

RUA GAVIÃO PEIXOTO, 411 — ICARAI — TEL. 6614

MOINHO FLUMINENSE S. A. SEÇÃO: MOINHO DE BARRA MANSA Farinhas CATITA e PARAIBA — Resíduos

REPRESENTANTES: SARAMAGO, CRISTA & Cia. Rua S. Lourenço, 306/308 Fones: 4050 e 3733 — NITERÓI

NITERÓI (Continuação)

Table listing various individuals and companies with their addresses and phone numbers. Includes sections for MENEZES, MENINA, MENZIO, MERCALDO, MERCHANT, MERIDIONAL, MESBLA S A, MESQUITA, MESSEDER, METALÚRGICA, MEUCCI, MEYER, MICHELLI, MIGLIORA, MICUELOTE, MILBOURNE, MILLAR, MILLS, MINERAÇÃO, MINERAIS, MINISTÉRIO DA AGRICULTURA, MINISTÉRIO DA EDUCAÇÃO E SAÚDE, MINISTÉRIO DA FAZENDA, MINISTÉRIO DA GUERRA, and MINISTÉRIO DA MARINHA.

MINISTÉRIO DO TRABALHO INDUSTRIA E COMÉRCIO

Table listing individuals and companies under the Ministry of Labor, Industry and Commerce. Includes sections for 13ª Delegacia Regional, 14ª Delegacia Regional, and 14º Distrito de Fiscalização. Also includes sections for MIRAMAR, MIRANDA, MIRSKY, MITCHELL, MITDIERI, MOBILIADORA, MOBILIARIA, MODERNO, MOLL, MOLYNEUX, MONASSA, MONITOR, MONTANI, MONTARROYOS, MONTE, MONTEIRO, MORSE, MORONNI, MORPURGO, MORRIS, MORRISSEY, MORSS, MOSSO, MOSTAERT, MOTTA, MOUÇO, MOURA, and MOURA.

MONTEIRO (Continuação)

Table listing individuals and companies under the Monteiro section. Includes sections for Ralph, Raul, Santos, Silva, Souza, Souza Lauro, Souza Lauro dr, Souza Duarte, MONTENEGRO, MOORE, MORAES, MOREIRA, MOREIRA Adelinio, MOREIRA Alvaro, MORONNI, MORPURGO, MORRIS, MORRISSEY, MORSS, MOSSO, MOSTAERT, MOTTA, MOUÇO, MOURA, and MOURA.

TRANSPORTES AUTO-RODOVIÁRIOS INTERESTADUAIS S. A.

SÃO PAULO: RUA VISCONDE PARNAIBA, 89 — Tels. 3-4700 e 3-6661. Matriz — RIO DE JANEIRO: R. SANTANA, 33 — Tel. 43-4860-Réde int. JUÍZ DE FORA: RUA HALFELD, 418 — TELEFONE 2868. CAMPUS: AVENIDA 7 DE SETEMBRO, 439 — TELEFONE 1777. Endereço Telegráfico: "TARISA"

Ferragens em geral, Óleos, Tintas, Varnizes, Arame farpado e liso, Produtos Químicos, Industrias, Aço, Ferro de todos os perfís. Chapas pretas e galvanizadas, Tubos para gás, água e vapor. Material para Estrada de Ferro e Marinha. Máquinas e artigos para Indústria. Técnico de Cofres e Balanças.

Artigos p.^o construção, Fogões, Azulejos, Aparelhos Sanitários e Material Elétrico.

Distribuidores em Niterói:
Cimento Portland "MAUÁ"
Condoroil Tintas S. A.
Tintas "INTERNATIONAL"

Agentes da: Anglo-Mexican Petroleum Co. Ltd., The Texas Co. Ltd. e da Cia. Goodyear do Brasil

Moreira dos Cofres

Importadores e Industriais

MOREIRA CARNEIRO & CIA.

RUA MAR. DEODORO, 130/138

TELS. 3176 e 2-0930

- N I T E R Ó I -

FUNDIÇÃO GERAL E OFICINA MECÂNICA

" J. MARTIN "

LOCOMÓVEIS, LOCOMOTIVAS, CALDEIRAS, GERADORES E MOTORES ELÉTRICOS
CALDEIRAS "J. MARTIN"

GUINDASTES PONTE ROLANTE, MOINHOS PULVERIZADORES, BOMBAS, BRITADORES, EIXOS E APARELHOS DE TRANSMISSÃO.

MAQUINISMOS MODERNOS COMPLETOS PARA: ÓLEO VEGETAL E MINERAL; BANHA, SEBO E GORDURAS; SABÃO E SABONETES, USINAS E REFINAÇÕES DE AÇUCAR; OLARIAS E CERÂMICAS; COLA, SERRARIAS; ARTEFATOS DE BORRACHA; PRODUTOS QUÍMICOS, CELULOSE, PAPEL E PAPELÃO, ETC. TUBOS, VIGAS, FERRO E AÇO EM BARRAS E CHAPAS.

J. MARTIN & CIA. LTDA.

Engenheiros mecânicos, eletricitas e hidráulicos

ÚNICOS AGENTES DE: JOHN THOMPSON WATER TUBE BOILERS LTD.
CALDEIRAS A VAPOR. — MARSHALL SONS & CO. LTD. — LOCOMÓVEIS "MARSHALL". — H. W. AITKEN & CO. LTD. — MAQUINISMOS PARA USINAS DE AÇUCAR.

TELEFONES:

Alam. Barão de Piracicaba, 70

Secção de Vendas: 5-1756

Escritório: 5-2063

Caixa Postal, 3133

Fundição: 5-3922

SÃO PAULO

PAGUE POR CHEQUE

Banco Fluminense da Produção S. A.

RIO DE JANEIRO — Rua do Rosário, 107-A — Tel. 23-4910

NITERÓI (Continuação)

- MOURA (Continuação)**
 Elina r 50 Indígena... 2-1973
 Etelevina wpa r 161 Lopes Trovão... 4655
 José C r 21 S. Januário... 6050
 Maria B L r 112 Dr Nilo Peganha... 4612
 Maria L Quaresma r 44 Marq Olinde... 5696
 Mario E Macedo r 54 Tv D Bosco... 2-2795
 Mario Quaresma r 141 Padre Anchieta... 2-1191
 Silva José dr r 110 Marq Paraná... 5423
 Walter Borba dr r 36 S Sebastião... 2-2664
- MOURÃO** Manoel Ste r 76 Dr Otávio Carneiro... 5386
MCUTINHO Lisette r 337 5 Julho... 2-0702
MOUZINHO A Augusto dr r 40 Dr March... 2-2190
MOVEIS Laqué-Arte 349 Visc R Branco... 2-2775
MUELLER Alfredo r 458 Barros... 5761
MULLER Jayra r 49 Av 7 Setembro... 2-0875
 Maria L C Campos r 135 Dr Otávio Carneiro... 2-1891
- MULLULO**
 da Veiga Odorico dr r 397 Benj Constant... 2-1616
- MUNHOZ** Alberto dr r 259 5 Julho... 2-1098
- MUNIZ**
 Alfredo r 272 Mar Deodoro... 3062
 Ermelinda r 65,67 Marq Paraná... 4360
 Machado Walter r Tv Homero Pinho... 6366
MURN John D r 93 Miguel Frias... 5316
MURIEL J C r Estr Cachoeira... 2-2904
MUYLAERT Aldo r 29,66 Presid Pedreira... 2-0945
 Rlino Oliveira dent gab 199 B Amazonas... 2-1436

N

- NABUCO**
 Araujo Filho José dr r 184 Noronha Torrezaõ... 4351
- NANNI** Ernani r 462 Estácio Sá... 2-2378
- NASCIMENTO** Cid Oliveira r 302 Estr Fróis... 2-0692
 Domicio r 63 Tv Baronesa... 4415
 Franklin Mazza r 75 Itapuca... 2-1637
 Guedes Octavio r 221 B Amazonas... 5693
 Izaltina R Barros r 28 Marq Caxias... 5169
 José Antonio escr 451,5b Visc Rio Branco... 2-2598
 José Antonio escr 451,5b Visc Rio Branco... 2-2525
 José Antonio escr 451,5b Visc Rio Branco... 2-0143
 José Antonio escr 451,5b Visc Rio Branco... 4362
 José Antonio r 37 Eusébio Queiroz... 5991
 José Couto r 102 Tv Desemb L Castro... 2-2440
 José Dorja r 141 Dr Pereira Nunes... 6505
 Olga Garnier S r 23 Sald Marinho... 2-2152
 Paschoalina S r 65 Presid Pedreira... 2-0252
 Raymundo Duarte r 11 Tv José Clemente... 3444
 Renato r 210 José Bonifácio... 4235
 Rubens D r Marq Paraná... 2-1172
 Weber dr r 232 5 Julho... 2-0693
- NASSER** Adelia r 35 Gay Peixoto... 6335
- NAZARETH**
 José Pinto r 942 Dr Porciúncula (Neves)... 4844
- NEIVA** Estevão r 559 Dr Mário Viana... 6537
 José Soares r 50 Cel Moreira Cesar... 2-2278
- NEMER** João Jorge dr r 73 José Bonifácio... 2-1112
- NEPTUNO**
 S A I R Pesca e Conservas
 545 Visc Maua (Neves) 3149
 NERI Luiz r 135,615 Dr Otávio Carneiro... 2-2387
- NESSRALA** Salim r 202 Tv Soares (S Gongalo) 8211
- NESTLE** Produtos 53 Marq Caxias... 2-1089
- NETTO** Aristhiev r 148 Clete Campelo... 3481
 Inaya r 268 João Pessoa... 4629
 João Vieira r 382 Benj Constant... 5400
 Machado Hello r 246 Fagundes Varela... 2-1735
 Machado Honorio dr r 163 Barros... 2-1321
- NEUVIT**
 Lvd vidr ampolas 1147A Al S Boaventura... 2-1639
- NEVES**
 Daniel L Baeta r 95 Cel Moreira Cesar... 3795
 Ananias r 710 Al S Boaventura... 6602
 Anna Pereira r 225 Presid Domiciano... 2-2751
 Archanjo José r 479 Mariz Barros... 4744
 Atalair Peixoto r 43 Vila P Carneiro... 2-2537
 Candido Portugal r 65 Cel Moreira Cesar... 5774
 Delmira L Ayres r 42 Visc Moraes... 3789
 Edgar M r 80,4 Comend Queiroz... 4460
 Fernando C r 309 Riодadas... 4700
 Henrique r 825 Al S Boaventura... 6250
 Laurindo Ayres r Alzira Vargas A Peixoto... 2-2356
 Lourival r 153 Indígena... 3026
 M dent gab 131 Gaiola Peixoto... 3749
 Maria C Veiga r 304 Visc Itaboraí... 2-2203
 Maria Pereira r 172 Presid Domiciano... 6753
 Silva Osvaldo dr r 87 Pr Gragoatã... 6193
- NEWCOMB** Eric De B r 27 Dr Pereira Nunes... 3609
- NICOLADONI** Karl von r 78 João Delgado... 2-1575
- NINFA** A armar 542 Visc Uruguai... 2-1686
- NISSENBAUM** Waldemar r 391,5b Visc Uruguai... 6608
- NITERÓI** British School 41 Miguel Frias... 2-0630
 Rest Home 91 Sta Rosa... 2-2326
- NITEROIENSE** A móv 337 Visc R Branco... 4884
- NITZSCHE** Henrique r 55 Ant Parreiras... 6473
 Isa r 415 Pr Icarai... 4273

- NOBILI** Charles dr r 26 Dr Pereira Nunes... 3503
- NOBRE**
 Machado Armando dr r 159 Visc Moraes... 6107
 Renato Atineida r 231 Pr Icarai... 4544
- NOBREGA** Manoel r 201 Visc Itaboraí... 2-2233
 Manoel Soares r 54 Tv Fonseca... 2-0916
 Nair A Soares r 51 José Bonifácio... 4381
 Siqueira r 22 Casimiro Abreu... 6774
- NODARI** Lincoln 2 Estr Cachoeira... 2-1187
- NOGUEIRA**
 Alpheu Ste r 15 Tv Homero Pinho... 5479
 Antonio Afonso dr r 75 Dr Geraldo Martins... 3693
 Brtolanjo Marmonde r 520 Dr Mário Viana... 5319
 Elmír Baptista r 512 B Amazonas... 2-0166
 da Gama Edith r 251 Lopes Trovão... 2-0359
 Godofredo r 143 Av 22 Novembro... 3600
 Hermogênes r 71,61 Cel Guimarães... 3250
 Hilton B dr r 140 Al S Boaventura... 2-2837
 Itagiba Joaquim dr r 82 Itapuca... 2-1119
 Joaquim r 150 Gen Andr Neves... 4447
 José Luis r 168,62 Padre Anchieta... 2-0125
 Perlandro r 203,65 Visc Sepetiba... 3943
 Ribeiro J C dr r 139,5b Dr Tav Macedo... 2-0927
 Silva Moyses r 83 Sta Clara... 3014
 Telemaco A r 124 Presid Backer... 2-0786
 Vera r 75 Mem Sá... 3660
- NOITE** A sucursal 138 Conceição... 2-0337
- NOIVA** A sedas modas 373 Visc R Branco... 2-0287
- NOLASCO**
 Laurindo r 213,5b Visc Sepetiba... 2-2481
- NORMALISTA** A Melas 570 Alimta Tefé... 4240
- NORONHA** Gilberto r 257 Visc Itaboraí... 2-1125
 Oliveira Jardel r 41 Duarte Galvão... 2-2887
 Rubens r 59,62 Tv Cunha... 6658
 Torrezaõ A r 162 15 Novembro... 6671
- NORRIS**
 J S r 129 Estr Fróis... 2-0950
 W E r 25 Belisário Augusto... 3486
- NOSSO** Armazem 21 Tv Sto Onofre... 5650
- NOVA** Friburgo R r 50 Belis Augusto... 2-1823
 Serena A faz 42 Conceição... 4795
- NOVAES**
 Carlos Matos r 219 Ver Duque Estrada... 2-1493
 Maria Isabel Freitas r 85 Av 7 Setembro... 2-0374
- NOVELLINO** Alexis r 599 Al S Boaventura... 6594
- NOVO**
 Armazem S Francisco 6 Av Quint Bocaiuva... 6241
 Francisco Afonso 16 Av 7 Setembro... 5868
- NUNES — Veja também NUNEZ**
 Affonso Carlos r 33 Belisário Augusto... 3540
 Alice Teixeira r 460 Lopes Trovão... 3941
 Americo dent gab 35 Aurelino Leal... 2-2670
 Amphitrite r 13 Tv D Bosco... 2-2181
 Carlos A r 37 Belis Augusto... 6439
 Henrique Monteiro r 46,5b Álvares Azevedo... 4331
 João Alves Corrêa r 60 Av Quint Bocaiuva... 5355
 João L dr r 95 Miguel Frias... 2-1409
 João Vieira r 267 B Amazonas... 4408
 José Augusto r 10 D Júlia... 5039
 José Francisco C dr r 811 Dr Mário Viana... 4539
 Levy r 76 Av 7 Setembro... 2-1031
 Manoel r 425 Prof Miguel Couto... 3704
 Maria r 72 Noronha Torrezaõ... 6496
 Maria Enelda r 103 Gen Andr Neves... 5216
 Mario Ritter dr r 87,63 Gen Osório... 4859
 Milton dr r 87,66 Gen Osório... 2-1375
 Moacyr r 287,63 Visc Uruguai... 2-0091
 Orlando F r 52 Duarte Galvão... 6024
 Paulo Vieira r 70 Mem Sá... 6261
 Ritter Castro r 47 Dr Alexandr Moura... 5936
 Silveira Aroldo r 46 Tv Alameda... 4126
 Souza Arnaldo r 75 Gen Pereira Silva... 3859
 Yara Gouvêa r 346,614 Dr Mário Viana... 2-0316
- NUNEZ — Veja também NUNES**
 Lorenzo Sanchez r 35 Miracema... 5526
 Lorenzo Sanchez r 326 Benj Constant... 6084
- NUTA** Cremer r 187,67 Visc Sepetiba... 2-2794

OFICINA (Continuação)

- Ipiranga bicicletas 73 Noronha Torrezaõ... 4782
 de Máquinas 62 Miguel Lemos... 2-1084
 Mecânica 329 B Amazonas... 2-0762
 Mecânica F Pasching 237 Mar Deodoro... 3937
 Mecânica Refrigeradores 128A Mar Deodoro... 6156
 Mecânica e Serralheiro 22 Gen Castrico... 2-1988
 Niquelagem Cutilaria 84 Mar Deodoro... 4377
 N S Penha serralh 40 Dr Paulo Cesar... 2-1049
 do Osorio cons aut 384 Visc Uruguai... 2-2740
 Sto Antonio serralh bomb 175A Mar Deodoro... 3011
 S Jorge mecân 326 Visc Itaboraí... 5171
 S Sebastião cons calc 101 Dr Nilo Peganha... 5839
 Segeiro 103 S Lourenço... 2-2854
- OFICINAS — Veja também OFICINA**
 Mesbla
 Consôrto de Autos 521 Visc R Branco... 2-1181
 Consôrto Rádios e Refrigeradores
 521 Visc R Branco... 2-1181
- OLARIA da Madama**
 1719 Comde Arf Parreiras (Neves) 4614
 S Pedro 2266 Dr Frco Portela (S Gongalo)... 8144
- OLIVARES** Floresval r 156 Tiradentes... 2-1579
- OLIVEIRA** Afonso r 21 r B 616 S Diogo... 2-2845
 Affonso Solano r 38 Dr Gust Lira... 2-1918
 Alain r 464 Estácio Sá... 2-2720
 Alvaro Mendes r 128 Al S Boaventura... 4639
 Alvaro Ramos r 389 Pr Icarai... 2-1333
 Americo Lizio dr r 51 Presid Backer... 4420
 Anival r 440 Monsueto Guimarães (Neves) 2-1379
 Antonhilo Alves r 4 Dr Martins Tôres... 3202
 Antonio O r 45 Gen Osório... 4350
 Arnel L r 301 Visc R Branco... 2-1123
 Aristides Mendes dr r 592 Dr Mário Viana... 6071
 Armando Baptista r 80,65 Comend Queiros... 5859
 Areldo r 138 15 Novembro... 2-0974
 Athayde Cordelero surg 134 Marq Paraná... 5248
 Aurelio r 210,613 S Lourenço... 2-1377
- Barbosa Felipe r 4 r Tv D Lourenço... 2-1681
 Bertha r 65 Tv Desemb Lima Castro... 3456
 Cecília r 519 Benj Constant... 2-0266
 Celina Jardim r 747 Dr March (Neves)... 2-0268
 David José armz
 1086 Comde Arf Parreiras (Neves) 4164
 Dinah C Vianna r 251 15 Novembro... 2-0032
 Durval A Mariz, r 211 Noronha Torrezaõ... 5210
 Durval José r
 154 Dr Felis Sodré (S Gongalo) 8257
 Elmarto dr r 51 Presid Backer... 4420
 Emelita C r 165 Mem Sá... 5290
 Ernestina Guimarães r 108 Gen Andr Neves... 2-1215
 Eurico Mariano tel cel r 304 Estácio Sá... 3105
 Euripedes r 18 D Júlia... 6859
 Firmino Alves r 218 Gen Andraõ Neves... 3031
 Francisco Antonio dr r 445 Dr Mário Viana... 5425
 Francisco Antonio r 98 Cel João Brandão... 2-1912
 Francisco Assis r 18 Tv Dr Faria Jr... 2-2064
 Francisco José r 7 Tv Regina Maia... 2-0906
 Graça Francisco r 23 Tv Alameda... 2-1635
 H Gonçalves r
 1988 Dr Frco Portela (S Gongalo) 8127
 Hamilton P méd cons 148,5b Conceição... 6239
 Helio r 395 Prof Miguel Couto... 3358
 Helio Cruz r 50 Cel Moreira Cesar... 2-2249
 Hilda r 126 Dr Paulo Alves... 2-1041
 Humberto Rosado r 698 Al S Boaventura... 6047
 Inayara L A r 10 Marg Olinde... 2-0110
 Inaciana r 142 Presid Backer... 2-0408
 Iracy r 120 Dr Sardinha... 2-1570
 João Baptista r 29 Noronha Torrezaõ... 5060
 João Moojen r 197,66 Pr Icarai... 2-2403
 Joaquim Baptista r 37 Dr Manuel Lazari... 3757
 Joaquim Ramos r 481 5 Julho... 5598
 Jorge G dr r 28 Mem Sá... 2-1342
 José r 2788 Dr Frco Portela (S Gongalo)... 8243
 José r 125 Sald Marinho... 5203
 José Evangelino r 569,5b Visc R Branco... 4181
 José Caetano r 30 Tv Luiz Paulino... 6762
 José Gaspar agênc loter 39 Visc R Branco... 4215
 Lima Luiz Raphael dent gab
 53 Presid Pedreira 3326
 Luiz B r 369,10 Pr Icarai... 5994
 Luiz Carlos escr 58,5b José Clemente... 5858
 Luiz Maranhão r 111 Antônio Parreiras... 2-0980
 Luiz Santos r 55 Al João Batista... 6058
 Luiza Dias r 133 Dr Nilo Peganha... 5034
 Lydia r 107 Lopes Cunha... 4407
 M r 317 Dr Martins Tôres... 3958
 Mabel r 19,63 Silva Jardim... 2-1519
 Maria Odette Noronha r 114 Visc Uruguai... 5114
 Marina Martins r 286 Visc Itaboraí... 5450
 Maria Santos r 244,64 Av 7 Setembro... 3403
 Martos Alzira r 97 Gen Andr Neves... 4475
 Mattos Jorge r Estr Jurujuba... 2-1042
 Milton r 191,5b Mar Deodoro... 2-1110
 Milton Baptista r 55,25 Ver Duque Estrada... 4808
 Nair r 616 Dr Mário Viana... 3532
 Odete r 175 Av 7 Setembro... 5268
 Olavo Octaviano r 587 B Amazonas... 2-2056
 Oldemar Barbosa r 34,66 Tv S Feliciano... 3235
 Oséas P dr r 30 Tv Dr Frca Ribeiro... 2-2660

O

- OBERLAENDER**
 Aléio dr r 25 Vital Brasil Filho... 2-0978
 Aléio José méd cons 339,5b Visc R Branco... 3504
 Daimo Americo r 61 Visc Moraes... 2-2360
 Maria C r 143 Nóbrega... 3129
- ODEBRECHT** Adolpho r 95 Álvares Azevedo... 5422
- ODETTE** Caetano r 181,5b Conceição... 2-1775
- ODWYER** Heitor r Marq Olinde... 5260
- OFICINA — Veja também OFICINAS**
 Auto Mecânica Fluminense 324 Visc Uruguai... 6175
 Belra Mar 233 Visc R Branco... 5080
 Bombelero e Funielero 32 Dr March... 2-2898
 Bomb Fumil N S Conceição 174 Conceição... 2-2070
 de Carpintaria 63 Padre Anchieta... 3986
 Electroscopia Indígena 60B Indígena... 4386
 Electro Mecânica 71 S Lourenço... 4427
 Electro Mecânica A Mendes 121 Mar Deodoro... 3208
 Enciclo Mecânica
 1709 Dr Getúlio Vargas (S Gongalo) 8231
 Fereiro e Bombeiro 290 S Lourenço... 3238
 Ingá bomb fumil 170 Tiradentes... 2-2855

GINÁSIO BATISTA FLUMINENSE

OFICIALIZADO

Fone 363 — Av. Dr. Alberto Torres, 243

Campos — Estado do Rio

INSTALAÇÕES DE PRIMEIRA
 ORDEM — INTERNATO, EX-
 TERNATO E SEMI-INTERNATO
 PARA AMBOS OS SEXOS

CURSOS — JARDIM DA IN-
 FANCIA, PRIMÁRIO, ADMIS-
 SAO, COMERCIAL E SECCUN-
 DARIO — DIURNO E NOTURNO

OLIVEIRA LEITE (LOUÇAS) LTDA. LARGO DO ROSÁRIO, 32
(ANTIGO LARGO DA SE)
RUA BUENOS AIRES, 151
Tels. 43-4640 e 43-4760 — Rio de Janeiro

NITERÓI (Continuação)

- OLIVEIRA (Continuação)**
Osmar C r 490 Barros 2-2364
Osório Souza dr 76 Dr Geraldo Martins. 5295
Osvaldo r 236,c5 Dr Tav Macedo 2-0249
Paulo capt tie r Presid Pedreira. 2-2575
Paulo dr r Tv Faria. 5240
Paulo Antunes dr r 714 Dr Mário Viana. 6822
Pedro Octaviano dr r 106 Dr Sardinha. 5062
Pinto Manoel r 46,c1 S Sebastião. 3551
Rodrigues Raul dr r 50 Dr Sardinha. 2-1679
Roza r 146,c2 Gen Andr Neves. 2-2007
Silva Adolpho r 226,c1 Mariz Barros. 6447
Thalita r 66 Bernardo Vasconcelos. 4153
Ulysses Lopes r 226 Pr Icaraí. 5250
Vianna Froco José dr r 41 Al S Boaventura. 2-0208
Virgílio Jesus r 59 Visc Itaboraí. 5437
Vital r 444 Av Saneamento. 6395
Waldeimar r 393 Dr Mário Viana. 3554
Wilson r 502 Lopes Trovão. 5041
Zilda Ribeiro r 183 Marq Caxias. 2-0304
- ORDEM**
dos Advogados do Brasil Capt Jorge Soares 3802
- CRESTES** Esther Botelho r 367 Gav Peixoto. 2-0293
- ORFANATO** — Veja também ASILO
Dr March 235 Tv Desemb Lima Castro. 3392
- ORGANIZAÇÃO**
Fluminense Serviços Profissionais Ltda
40 Dr Aurel Leal 6962
- Henrique Lage**
Ilhas Viana e Sta Cruz. * 5541
- Departamento de Construção Naval**
Administração Ilha Viana. 2-1208
Escritório Vila Operária (Neves). 2-1814
Estaleiros Guanabara 1 B Amazonas. 2-1720
- Departamento de Indústrias Diversas e Comércio**
Fábrica de Tecidos Maruí Henrique Lage 6213
Fábrica de Gás
Escritório 43/57 S Lourenço. 4483
Sub-Estação Presid Backer. 5180
- Departamento de Navegação**
Trápiche Maruí Henrique Lage. 6781
Trápiche Maruí Henrique Lage. 4283
- ORNELLAS** Couto Antonio r 145 Marq Paraná 2-0257
- ORTIZ** Aristides r 32 Castêlo Gonçalves. 6310
- ÓTICA** Fluminense 36 Conceição. 2-0712
- OTTONI**
Pio Benedicto dr r 182/6 Presid Pedreira 2-0446
- QUATEIRAL** Germanina r 268,c2 Visc Uruguaí. 2-1596

P

- PACHE** Faria Gastão C dr r 26 Casim Abreu 2-1502
Faria Jomar Peixoto dr r 140 Dr Per Nunes 3434
PACHECO Amaury Sá r 134 Sta Rosa. 4903
Delfim F dep quit 6 r X Merc Municipal. 3673
Eduardo F adv escr
719 Dr Nilo Peganha (S Gongalo) 8104-J-11
- Ernani** r 46 Visc Morais. 5124
Fernando Assis r 385 Dr Domingos Sá. 3343
Francisco r 17 Monte Alverne. 2-2260
José r 85 Ant Parreiras. 3944
José Alves r 105 Aurelino Leal. 4762
José M r 132,c3 Dr Tav Macedo. 3994
Luiz F r 149 Av Quint Bocaiuva. 5204
Nelson r 463,c1 Estácio Sá. 2-1185
O S dr r 43 Dr Bormann. 3607
Oscar Assis vva comte r 76 Padre Leandro. 4294
Rosa Pedro r 73 Tv S Feliciano. 2-1276
Silva Simião dr r 218 Dr Carlos Maximiano 5207
- PACIELLO** Junior Victor r 147 José Clemente 2-2473
- PACKNESS** Lars r 66 Leonel Magalhães. 4192
- PACOVA** Angelina Pereira r Marq Paranã. 6700
- PADARIA** — Veja também CONFITEARIA, PADARIA CONFEITARIA, PANIFICAÇÃO e PANIFICAÇÃO CONFITEARIA
Bomfim Flor Engenhoça 465 Cel Guimaraes. 3335
Brasil 1928 Dr Oliv Botelho (Neves). 3786
Cruzeiro Sul 1225 Dr Porciúncula (Neves). 3728
Estado Novo 51 Dr Aurel Leal. 3657
Estrela Norte 417 Dr N Peganha (S Gongalo) 8253
Flor Neves 1801 Dr Oliv Botelho (Neves). 3630
Flor Sântana 238 Benj Constant. 3584
Fluminense 71 Dr March. 3489
Guaraní 129 S Januário. 3426
Londres 321 Visc Uruguaí. 3366
Nacional 557 Flor Peixoto (Neves). 3336
Niteroiense 337 Dr Paulo Cesar. 3277
N S Conceição 21 Conceição. 3159
N S Rosario r Mem Sá. 3108
Ponto Velho 7 Comte Arl Parreiras (Neves). 3083
Primavera 319 Visc Itaboraí. 3016
1º Março 114 S Lourenço. 3032
Príncipe 307/9 B Amazonas. 3078
Progresso 588 Dr Mário Viana. 3136
15 Novembro 204 S João. 2-2963
Sta Maria 8 Rodrigues Fonseca (S Gongalo) 8118
S Pedro de Jurujuba
1217 Av Bento M Costa 2-2049
Vitória 307 S Lourenço. 3300
- PADARIA CONFEITARIA** — Veja também CONFITEARIA, PADARIA e PANIFICAÇÃO CONFITEARIA
Alvear 79 Cel Moreira Cesar (S Gongalo). 8203
Asteria 60A Indígena. 2-2944
Atrora 95 Conceição. 2-2928
Beira-Mar 149 Cel Moreira Cesar. 3466
Beira-Mar 149 Cel Moreira Cesar. 3467

PADARIA CONFEITARIA (Continuação)

- Brasil 87 Benj Constant. 3516
Confiança 46 Av 7 Setembro. 3610
Confiança 46 Av 7 Setembro. 2-2927
Coqueiro 134 Dr Feliciano Sodré (S Gongalo) 8201
Cubango 429 Tv Desemb L Castro. 3732
Espírito Santo 230 Dr Celestino. 3790
Estrada Ferro 60 Gen Castrioto. 2-1149
Estrela 143 Mar Deodoro. 3921
Famílias 114 15 Novembro. 3977
Flor do Barreto 549 Gen Castrioto. 2-2926
Fluminense 67 Gen Andrade Neves. 4109
Francesa 18 José Bonifácio. 4219
Guanabara 195 Gavião Peixoto. 4328
Guanabara 195 Gavião Peixoto. 4358
Icaraí 70 Miguel Frias. 4106
Ideal 243 Visc R Branco. 4418
Imperial 136 B Amazonas. 4457
Independência 1249 Dr Alb Tôres (Neves). 4515
Lusitana 469 Dr March. 4665
Modelo Pão quente 453 Visc Rio Branco. 4733
Modelo Pe Dr Luís Palmier (S Gongalo). 8235
Nacional 83 S João. 4753
N S Conceição 56 Cel Serrado (S Gongalo) 8123
N S Lourdes 33 Estr Cachoeira. 4908
Paraiso 2441 Comte Arl Parreiras (Neves). 4990
Real 315 Dr Domingos Sá. 5101
Sta Catarina
2282 Dr Getúlio Vargas (S Gongalo) 8233
Sta Cruz 1216 Al S Boaventura. 5130
Sta Rosa 168 Sta Rosa. 5252
S Bento 150 Mem Sá. 5307
S Bento 150 Mem Sá. 2-2925
S Carlos 82 Visc Itaboraí. 5436
S Domingos 7 Gen Osório. 5536
S Geraldo 1081 Al S Boaventura. 5564
S Januário 920 Al S Boaventura. 2-1758
S João 155 S João. 2-2943
S João 155 S João. 5768
S José 543 Benj Constant. 5812
S Sebastião 252 Sta Rosa. 5859
Teixeira 162/4 Presid Pedreira. 5901
Teixeira 162/4 Presid Pedreira. 2-2935
União 10 Dr Alberto Tôres (Neves). 6015
Vencedora 18 Pc Azevedo Cruz. 6057
Vista Alegre 73 Dr Getúlio Vargas (Neves) 2-2945
- PADUA** B S r 103 João Pessoa. 5895
Horácio Ferreira r 37 Castilhos França. 6448
- PADULLA** Nicola r 65 Silva Jardim. 6773
- PAES** — Veja também PAZ
Bernardo r 45 Joao Norberto. 6638
Leme A r 52 Comend Queirós. 4279
Leme Caramurú vva dr r
65 Gen Pereira Silva 2-0921
Leme Imak r 372 Estácio Sá. 3041
Leme João C Batim r 2 Al Barcelos. 5751
PAGANI Dogoberto dr r 94 Presid Backer. 4592
- PAIVA** Alvina Alves r 48 Dr Aurelino Leal. 6531
Antonio Venancio r 265 Visc Morais. 2-1223
Filho Augusto P r 160 Noronha Torreção. 2-2383
Luiz desemb r 50 Gen Pereira Silva. 2-1297
Nunes Odette r 788 Dr Porciúncula (Neves). 5045
Olga Assis r 80 Itapuca. 4197
Silva Ary Kerner r 270 Miguel Frias. 2-1862
- PAIXÃO**
Gladstone r 170 Av 7 Setembro. 2-1792
José dep aves ovos 1 r C Merc Municipal. 2-0544
Lauro Ribeiro dr r 250 Miguel Frias. 2-0911
Maria Dulce r 63 Magnólia Brasil. 2-0117
- PALACIO** Episcopal 250 Gavião Peixoto. 2-2457
- Presidencial**
Veja Governo do Estado do Rio de Janeiro
- PALADINO** Paschoal r 2 Sto Antônio. 5614
- PALHANO**
Dulcina Gonçalves r 339,c4 Visc Sepetiba. 6977
- PALHEIROS**
Manoel Fernandes capt r 61 Pr Gragoatá 6726
PALMER Leonard D r 203 Estr Cachoeira. 4057
- PALMIER**
Albertino dr r 555 Cel Serrado (S Gongalo) 8236
- PANIFICAÇÃO** — Veja também PADARIA, PADARIA CONFEITARIA e PANIFICAÇÃO CONFITEARIA
Ponta d'Areia 1 Miguel Lemos. 6167
Rainha Ltda 576 Al S Boaventura. 5012
Sta Cruz 502 Dr March (Neves). 6236
Sul America 130 Conceição. 6286
- PANIFICAÇÃO CONFITEARIA** — Veja também CONFITEARIA, PADARIA CONFEITARIA e PANIFICAÇÃO CONFITEARIA
Brasileira 120 Dr Pio Borges (Neves). 6305
N S Auxiliadora 176 Sta Rosa. 6379
Nova S João 433 Dr March. 6405
1º de Maio 636 Al S Boaventura. 6479
Santos Dumont 477 Visc Uruguaí. 6536
- PANQUÍMICA** & C Ltd 523 Dr Mário Viana. 3645
- PANTEALEO**
José P dr r 147 Dr Nilo Peganha. 2-1515
- PANTOJA**
Raymundo Florencio r 263 Visc Morais. 2-0533
PANZA Braz Felício dr r 246 5 Julho. 5382
Sebastião Mario r 221 Av 7 Setembro. 6185
Pão quente do Barreto 536 Gen Castrioto. 4410
PAOLI Angelo padre r Av Quint Bocaiuva. 2-1414
PAOLIELLO Francisco r 475 Mariz Barros. 3642
- PAPELAR'A** — Veja também TIPOGRAFIA
Cortez 378 Visc Uruguaí. 2-2061
Dias Vasconcelos 65 Conceição. 3375
Jerônimo Silva 194 Conceição. 3322
Livraria Acadêmica 498 Visc Uruguaí. 3285
Livraria Mineraria 128 Conceição. 3239
Livraria Universitária 19 Conceição. 2-2587

PAPELAR'A (Continuação)

- Mimi 61 Conceição. 3786
Tipografia Cerbino 394 Visc Uruguaí. 3459
- PARAGÓ** Francisco Anido r 314 Visc Itaboraí 3313
- PARAISO** das Flores 201 Cel Gomes Machado. 4657
Moevis Gen Castrioto. 3188
- PARANA** M H Oliveira dr r Casim Abreu. 2-2827
- PARANHOS** Maria da Silva r 17 Tv Amélia. 6577
Simões Manoel r 291 Av 7 Setembro. 4456
Stellina Castro r 160 Joao Távora. 5486
Sylvio Rocha 767 Dr Mário Viana. 5552
- PAREDES** Manoel r 120 Mar Deodoro. 5488
- PARENTE** Abelardo Gomes r 73 Mariz Barros 2-0745
- PARISENSE** A armar 32 Cel Gomes Machado. 5465
- PARIZZI** Luiz r 308 Fagundes Varela. 5490
- PARQUET** Fluminense Ltd 33 Guimaraes Jr. 6045
- PARREIRAS** Antonio vva r 47 Tiradentes. 4825
Athayde desemb r 308 Marq Paraná. 4527
Edgard r 32 Av 7 Setembro. 3755
José Antunes dr r 221 Dr Sardinha. 4445
Ubaldo R dr r 51 Tv D Bosco. 2-0367
- PARRY** William Owen r 703 Estr Fróis. 3831
- PARUOLO** Antonio r 315 15 Novembro. 4071
- PASSINI** Celso Ponce r 91 Dr Pereira Nunes. 5234
- PASSUS** Ismael r 266 Miguel Frias. 2-0076
- PASTELARIA**
Americana Ltd 181 Visc R Branco. 2-2636
Brasil 326 Mar Deodoro. 2-0532
- PASTURA** Salvador r 494 Visc Itaboraí. 3681
- PATITUCCI** Carlos cost 86 15 Novembro. 3612
Mario r 223,c2 Pr Icaraí. 3357
- PATRIZI** Cecília r 13 Pref Vilanova. 5888
- PAULA**
Alexandre da dr r 41 Álvares Azevedo. 2-2746
PAULO Afonso cel r 157 Cel Moreira Cesar. 6593
PAULOS Germano r 68 Sta Rosa. 3719
- PAUSEIRO** Rosa Senos r 20 Tv Cunha. 2-1843
- PAUZEIRO** Jacira Corrêa r 3 Airesa Galvão. 2-0993
- PAVAGEAU**
Alfredo r 82,c6 Gen Pereira Silva. 2-2466
PAVÃO de Ouro loter 579 Alnte Tefé. 2-2679
- PAZ** — Veja também PAES
Antonio Augusto r 190 Tiradentes. 5771
Jurema r 174 Dr Fróis Cruz. 2-2807
- PEGANHA** Cacilda Machado r 275 S José. 4771
Fânbr r 358 Cel Moreira Cesar. 5587
Hamilton r 448 5 Julho. 5739
Honório r 18 Mem Sá. 2-0263
Jão r 92,c4 Sta Rosa. 2-1295
Marqueta r 327 Mariz Barros. 4052
Olina Lebo r 108,c10 Lopes Trovão. 5074
Telo r 168,c1 Mem Sá. 5538
- PEÇAS**
Legítimas Chevrolet Ford 521 Visc R Branco 3618
- PEGUARIA** Fluminense Ltda Maruí Grande. 5759
PEDRA do Lar Cooperativa 24 S Pedro. 5258
- PEDRAS** Jacy Villela r 108,c15 Lopes Trovão. 6698
- PEDEIRA**
Almiro Lima r 3 Parque Dr Nilo Peganha 2-1424
Capanema 273 Maruí Grande. 6025
Fluminense 44 Indígena. 2-2349
Himaláia Tv Batista (S Gongalo). 8132
PEDRO Ceclio r 325 B Amazonas. 2-0342
- PEDROSA** Antonio Maria r 67 Lopes Cunha. 6509
PEDROSO José r 11 Gastão Gonçalves. 4114
José Joaquim r 179 Dr Celestino. 6008
- PEGADO** Souza & C Lda constr 161 Pr Icaraí 3346
- PEIXARIA**
Icaraí 200 Gav Peixoto. 6033
- PEIXOTO**
Bethuel r 69 Gen Osório. 3919
Domingos r 67 Noronha Torreção. 5689
Fernando Sá r 10 Miracema. 2-2398
Jocila Castro r 56 Gastão Gonçalves. 6690
Maria r 40 Gastão Gonçalves. 2-1896
Mello Carlos r 208 Gen Pereira Silva. 5590
Octavio Vianna r 224 S João. 2-2498
de Oliveira Henrique dr r 104 Presid Pedreira 4921
Oliveira Ramiro r 33 Tiradentes. 2-2771
Osman B Rocha r 159 S Pedro. 2-1667
Osvald Sholl Sá r 66,c1 Álvares Azevedo. 4247
Sergio P r 398 Estácio Sá. 6792
Zilda r 10 Duarte Galvão. 2-1346
- PELAAJO** Waldemar r 3458 Lemos Cunha. 2-1870
- PELLIZZARO** Otto r 65 Mem Sá. 4798
- PERNA** Alfredo r 468 5 Julho. 4045
- PENDOLA**
Fluminense A joath 77 Cel Gomes Machado 4746
- PENNA**
Agrícola Oliveira r 85 Ver Duque Estrada. 3805
Dália Borges r 164 Saldanha Marinho. 2-0426
Gonçalves A r 384 Dr Domingos Sá. 2-2704
Ribas Randonholo dr r 129 Gen Pereira Silva 2-2229
Romefino F vva dr r 102 Lopes Trovão. 2-2731
- PENNER** Bernd r 51 Sto Antônio. 2-0455
- PENNO** Adolpho Reynaldo r 121 Pr Gragoatá 4084
- PENSAO**
Almeida 25 S João. 5024
Alvear 275 Pr Icaraí. 2-2163
Beira Mar 75 Pr Flexas. 4961
Brasil 491 Pr Icaraí. 4924
Central 389,5b Visc R Branco. 4870
Guanabara 521,5b Visc R Branco. 4752
Imperial 97 Presid Pedreira. 4723
Minerva 101 Cel Moreira Cesar. 2-2140
Nascimento 13 Gavião Peixoto. 4423
Natal 123 Dr Nilo Peganha. 2-2164
Patácio 65 Presid Pedreira. 5123
Rio Branco 122,1º Conceição. 4353
Roma 407 Pr Icaraí. 4320
- PENSIONATO** S José 17 Tiradentes. 6323

PAGUE POR CHEQUE

Banco Fluminense da Produção S. A.

MARQUÊS DE VALENÇA — Rua Saldanha Marinho, — Tel. 102

NITERÓI (Continuação)

PENTAGNA
Ernesto dr r 382 Prof Miguel Couto... 2-0259
PEPE João escr 589, sb Alente Tefé... 2-0939
PERALTA Heloisa Laura r 179 José Bonifácio... 6054
PERAZIO Reynaldo r 470 S. Julho... 5795
PEREIRA
Accacio Cesar r 185 Al S Boaventura... 2-2766
Adolpho r 160 Tiradentes... 2-2015
Alberon H r 142 Dr Nilo Pecanha... 2-0279
Alcides José r 601 Dr Mário Viana... 4659
Alcino Machado r 310 Visc Itaboraí... 2-2635
Aldafico R r 198 Dr Celestino... 2-1304
Alfredo Corrêa r 170 Dr March... 4953
Alvaro fábr 38 Dr Aurel Leal... 5973
Alvaro dr r 237 Dr Tavares Macedo... 2-1854
Amelia Sá r 97 Antônio Parreiras... 3632
Antonio Baptista r 69 Dr Geraldo Martins... 2-0859
Cardoso Joaquim r 82 Tv S Luis... 2-1423
Carneiro Ernesto conde r Wilag Cabrita... 3130
Dias José dr r 618 Flor Peixoto (Neves)... 2-2238
Eduardo Baptista dr r 1161 Al S Boavent... 2-1352
Emilia Enicker r 4 Tv Fant... 6350
Emilio r 32 Tv Lopes Trovão... 2-2301
Esther Silos r 12 S Pedro... 6846
Faustino r 55 Visc Sepetiba... 5915
Fonseca Nelson r 30 Presid Pedreira... 5756
Francisco Machado r 97A Presid Pedreira... 5082
Frederico Albino escr 189, sb Conceição... 4562
Frederico Albino r 192 Dr Celestino... 2-2456
Gastão Ruch r 299 Gaf Peixoto... 6704
Gastão Sampaio r 80 Passo Pátria... 5965
Guimarães-Francisco r 11 Padre Feijó... 2-2073
Heitor Medeiros r 264 Dr Mário Viana... 2-2262
Homero Martins r 58 Tiradentes... 4125
Irene r 332 B Amazonas... 2-0806
Isidoro Luiz estealeiro 53 Miguel Lemos... 3425
João Macedo r 61 Passo Pátria... 5365
Jorge Marques comta r 85 Dr Pereira Nunes... 5107
José Carlos r 99 Siqueira Campos... 2-0691
José Gualberto r 56 Padre Leandro... 6719
L D r 18 Gen Andr Neves... 3587
Lima Luiz X dr r 68 Comend Queiroz... 5311
Luiz r 291 Dr Paulo Cesar... 4525
M r 315 Visc R Branco... 4904
M Lucia Saraiva r 282 Visc Itaboraí... 2-0503
Manoel r 35 Gonçalves Ledo... 2-2556
Manoel Gonçalves r 5 Tv 28 Março... 3626
Mendes Sebastião tte r 67 Vila P Carneiro... 2-0520
Nascimento Albano r 286 B Amazonas... 5227
Nelson Augusto r 267 Pr Icaraí... 3408
Nilo Machado r 10 Dr Fróis Cruz... 6785
Nunes Eurydice r 201 S Julho... 5781
Nunes Maria Elisa r 113 José Bonifácio... 4901
Octavio A r 170 S João... 5680
Oscar Augusto r 267 Pr Icaraí... 3408
Othon Guedes r 79 Cel Moreira Cesar... 4356
Raul Alonso r 33 Dr Nilo Pecanha... 6940
Ribeiro Theodorico consig
785 Dr Oliv Botelho (Neves) 2-2331
Ruben Baptista r 282 Al S Boaventura... 3320
Silva Dulce r 124 Mar Deodoro... 5413
Silva Edmundo r 72 Tv Desemb L Castro... 5298
Soares Benevenuto méd cons 10,2º Conceição... 3677
Soares Benevenuto dr r 60 Silva Jardim... 4811
Waldemar Baptista r 102 Dr Celestino... 4863
Zúlia Araújo r 47 Gavião Peixoto... 3641
PEREZ Emilia A r 23 Tv Aoust Cavaliere... 3073
PERFUMARIA Carneiro 34 José Clemente... 6130
Rosas 461 Visc R Branco... 3658
PERICLES Cameron r 194, c8 Dr Tav Macedo 2-2895
PERLINGEIRO
La Cava João Baptista r
58, c10 Tv Santos Moreira 4950
PERLOV Oscar r 19 Martinez Lopez... 2-2592
PERPETUO Alberto r Gastão Gonçalves... 2-1847
PERRENDO André wa r 400, c1 Gal Peixoto... 6714
PERRIRAZ Luiz dr r 234 Presid Backer... 4895
PESSANHA Coutinho José r 246 Presid Backer 5331
PESSOA
Acrisio Castro r 372 Cel Gomes Machado 2-2522
Paulo tte r 394 Estácio Sá... 4653
PETIZA A armar 70 Conceição... 2-0071
PEIFFER
Eduardo r 169 Gavião Peixoto... 2-2259
PFEIL João Eduardo gen r 28 Dr Paulo Cesar... 6591
PIACENTINI Raimiro r 127 Sald Marinho... 2-0478
PICANO
Macario L dr r 24 Tiradentes... 2-2705
Melchisedi dr r 44 Tiradentes... 2-1593
Syrilo L dr r 19 Tv 28 Março... 5937
Sylvio Lemos dr r 9 Tv 28 Março... 2-0894
PICININI Armando r 25 Ben Constant... 6407
PICONE Luiz méd cons 28 Dr Aurel Leal... 2-0462
PIENTZNAUER Savio r 62 Sta Rosa... 6349
Luiz r 186 Nóbrega... 2-0163
PIES Pedro Eugenio tte cel r
153 Cel Moreira Cesar 2-0780
PILLA Ernani dr r 53 Pr Flexas... 2-0453

PIMENTA Antonio José r 166 Gavião Peixoto 2-0134
Deobaldino r 144 Sta Rosa... 6524
Djanira r 231 Pr Icaraí... 5403
Izabel Calvert r 87 Prof Otacílio... 4196
José M Silva r 454 Al S Boaventura... 2-2296
Rodolpho r 68 Presid Backer... 4948
PIMENTEL Aldano r 92 Dr Tav Macedo... 2-0119
Alahyr Cardoso r 109 Dr Geraldo Martins... 4330
Annette r 27 Tv Alameda... 2-2892
Araujo A r 301 Visc Rio Branco... 5434
Barbosa J T r 68 S Pedro... 2-2157
Clelia r 188 Dr Tav Macedo... 3142
Francisco méd cons 85,2º Dr Aurelino Leal 2-2090
Francisco dr r Casim Abreu... 4434
Iracay Carlos Costa r 391 Barros... 3808
Oswaldo Gomes r 191 S Lourenço... 2-2156
Paulo Cesar méd cons 134 15 Novembro... 6937
Paulo Cesar dr r 134, sb 15 Novembro... 3161
Rubem Fernandes r 52, c6 Tv Santos Moreira 3177
PINAUD
Galdino Luiz escr 478, sb 5 Visc Uruguai... 6564
Galdino Luiz r 81 Soares Miranda... 5682
Zilmar Luiz r 51 Mem Sá... 2-1522
PINHEIRO Aladyr r 217 15 Novembro... 5701
Arnaldo C r 320 Al S Boaventura... 5865
Carlos C dr r 33 Otávio Carneiro... 3684
Colorado Javier r 35 Duarte Galvão... 2-2147
Doralice r 204 Visc Sepetiba... 2-2697
Elycio Silva dr r 215 Av 7 Setembro... 5577
Evaldo Saramago adv escr
33, sb Cel Gomes Machado 6143
Ezequiel r 252 Fag Varela... 6386
Francisco Alves r 67 Itaperuna... 6482
Georgina Rangel r 138 Gen Andr Neves... 4202
Herculano dr r 74 Mariz Barros... 2-2678
João Salles dr r 33 Justina Bulhões... 5301
José quit 63 Noronha Torrezão... 2-0476
Manoel Simões r 78 Visc Morais... 5146
Miguel r 171 Joaz Távora... 6342
Umbelina Cunha r 158 Visc Uruguai... 3778
PINHO
Esthor r 36 Dr Nilo Pecanha... 2-1944
Filho D S r 255 Visc Morais... 4591
Jandyr Alves r 39 Dr Alcides Figueiredo... 4184
Jor Antonio S desem r 212 Noronha Torrezão 4577
Olga M atelier 13 Dr Otávio Carneiro... 2-1227
Sebastião r 70 Dr Geraldo Martins... 2-0425
PINTADO
Francisco A Soares r 116 Dr Pereira Nunes 2-2247
PINTO
Adelino Camara r 88 Itaocara... 4843
Aledio Soares r 298 B Amazonas... 3597
Aloysio Gomes r 167, c1 S João... 2-1130
Alvaro F Silva desem r 148 Tiradentes... 5352
Anibal N. armar 486 Visc Uruguai... 4997
Anibal Nave r 399, c1 Visc Itaboraí... 2-0549
Antonietta r 369 S Julho... 3890
Antonietta r 184 Cel Gomes Machado... 5830
Antonio r 1644 Cel Serrado (S Gonçalo)... 8137
Antonio Muzzi tte r 246 Dr C Maximiano... 4521
Arlindo Leite r 57 Dr Nilo Pecanha... 4833
Arnaldo r 37 Tv Fonseca... 3275
Celia r 11, c9 Sta Clara... 2-2253
Cizinho Soares wa r 53 Gen Osório... 5456
Cupertino Garcia r 87 Dr Pereira Nunes... 5996
Ernesto Caetano pensão 339 Visc Uruguai... 2-0237
Fabio Souza r 178 Noronha Torrezão... 2-0832
Felippe S r 136 S Pedro... 3311
Henrique Rocha r 17 Dr Borman... 6625
Jadyr Rocha r 334 Marq Paraná... 3935
José Oliveira r 486 Barros... 5093
Junior Antonio r 294 Ben Constant... 5471
Libania Souza r 85 Newton Prado... 5183
Mendonça Mario P r 87B Gen Osório... 2-0547
Miguel Pereira r 415 Lemos Cunha... 2-1624
Necker dr r 208 Sta Rosa... 2-0162
Rodrigues Filho João r 153 Itaocara... 3605
Rubem Guait r 319 Pr Icaraí... 4956
Vieira João r 41 Sta Rosa... 2-0369
Washington dr r 419, c4 Pr Icaraí... 2-2111
PINTURAS Itamar 82 S Pedro... 2-1077
PIRAJA Aloysio r 113, c8 Itaguaí... 2-0564
PIRES Agapito Alvares r 356 Estr Cachoeira 4397
e Albuquerque Alexandre dr r
297 Mariz Barros 2-2134
e Albuquerque José J gen r 513 Mariz Barros 6712
Antonio Ferreira r 332 Av 22 Novembro... 2-2688
Augusto r 72 Padre Anchieta... 6276
Condeixa Antonio S r 140 Dr Otávio Carneiro 3082
Domingues José r 44 Dr Paulo Alves... 4092
Eunice r 160 Dr Celestino... 3364
Filho José dr r 157, Sta Rosa... 2-0710
Francisco Monte Vianna r
653, c2 Dr Mário Viana 2-2631
Gilberto Afonso escr
127 Dr Felice Sodré (S Gonçalo) 8250
Julietta Silveira r 157 Cel Moreira Cesar... 2-1039
de Mello M dr r 310 Al S Boaventura... 2-0151
Moacyr r 466 Visc Itaboraí... 5209
Murtillo dr r 177 Tv Desemb Lima Castro... 5679
Reginaldo José r 647 Visc R Branco... 6976
Sebastião Nobre r 90 15 Novembro... 2-2608

PITTA Filho Pedro dr r 18 Tv Tiradentes... 4400
Waldemiro r 276 Fag Varela... 2-0845
Waldemiro r 40 Padre Anchieta... 2-1201
PLADEIA Manoel r 70 Vila P Carneiro... 5667
PLINIO Franklin maj r 456 Estácio Sá... 6959
POGHACZEWSKY
Luiz r 491 Visc Itaboraí... 6233
Samuel r 32, c20 15 Novembro... 2-0839
Vera r 185 S Pedro... 6153
Zemach r 259 15 Novembro... 2-1877
POHL Rudolf r 26 Tapulas... 5375
POLICIA Civil do Estado
Veja Governo do Estado do Rio de Janeiro
POLYCARPO
Nelio A dent gab 369, 10s14 Visc R Branco 2-2186
POMBO Alvaro r 62 Alvares Azevedo... 2-1326
João E Nunes dr r 58 Presid Backer... 2-2313
Stefania P r 55 Passo Pátria... 6336
PONTE
Alberto Affonso dr r 22 Bern Vasconcelos 2-2850
PONZI Luiz r 175 Sald Marinho... 5914
PORCUNICULA Silva João r 386 S Julho... 2-1473
PORTELLA Deolinda Fonseca r 452 Barros... 5395
Norberto r 85 Marq Caxias... 4872
Paulo Azurara r 138 Prof Otacílio... 2-1906
PORTELLINHA
Oscar G dr r 26 Castilhos França... 2-2880
PORTO
Brazil Orlandino r 186 Dr Martins Tôres 2-2570
Edgard dr r 101 Marq Olinda... 2-1830
Edmundo r 297 S Januário... 2-2224
Eginete Pereira Silva tip 332 B Amazonas 3284
Jayr dr r 75 Presid Backer... 4725
João r 49 Gonç Ledo... 2-2063
da Luz transport prestres e marítimos
631 Dr Oliv Botelho (Neves) 4453
Neves 141 Florianop Peixoto (Neves)... 2-2284
Raulino Souza r 281 Dr Carlos Maximiano 2-0148
PORTUGAL
José L Furtado r 359 Dr Mário Viana... 2-2872
Nilo Lemgruber r 244 Fagundes Varela... 2-1234
Raul r 87 Miguel Frias... 5518
POSTO Brasil gasolina
1759 Dr Oliveira Botelho (Neves) 3256
Central gasolina querosene e lubrificante
1 Al S Boaventura 2-2628
Fluminense gasol 312 Mar Deodoro... 4883
Lubrificação acc aut gasol 133 M Paraná 2-0976
Modelo gasol 282 Miguel Frias... 2-1231
Sta Teresinha gasol
258 Dr Felice Sodré (S Gonçalo) 8251
S Cristovão gasol 513 B Amazonas... 6975
S Sebastião gasolina 460 Gen Castrioto... 2-0086
Telefônico Público
107 Cel Moreira Cesar (S Gonçalo) 8102
Telefônico Público P S 1... 116 S Pedro
Texaco gasol Visc R Branco... 6987
POURRE João r 380 Gavião Peixoto... 3543
POVOA Nelson r Dr Pereira Nunes... 6886
PRADO Carvalho Acacinho capt frag r
375 Mariz Barros 5366
Octavio r 452 S Julho... 2-2506
PRAIA Agencia Loterias 115 Pr Icaraí... 2-1446
Bar 115 Pr Icaraí... 2-2929
PREDILETA A armar 7 José Bonifácio... 4586
PREFEITURA MUNICIPAL
Gabinete do Prefeito Paço Municipal... 2-0072
Res do Prefeito Dr J F Almeida Brandão
Junior 68 Alvares Azevedo... 3987
Portaria Paço Municipal... 2-1152
Sala do Chefe de Gabinete Paço Municipal 3819
Sala do Oficial de Gabinete
Paço Municipal 2-2227
Sala dos Auxiliares de Gabinete
Paço Municipal 6060
Res Chefe Gab Dr Ismael L Coutinho
8, c1 Presid Pedreira 4743
Res Of Administr Marília S Chaves
6 Casim Abreu 6816
Res Of Gab Guilherme S Faria
67 Pr Gragoatá 6635
Res Aux Gab Waldemar A Fernandes
377 Lemos Cunha 2-1337
Res Chefe da Portaria Bazilio Joaquim da
Rocha 190 Gen Andr Neves... 5285
Serviço de Defesa Passiva Paço Municipal 5514
Procuradoria e Contencioso
Sala da Procuradoria Paço Municipal... 6677
Res Dr João de Souza Barros
535 Visc R Branco 4535
Divisão de Fazenda
Gab Chefe Paço Municipal... 7... 3962
Gab Chefe Serv Contabilidade
Paço Municipal 2-1642
Secção de Dívida Ativa Paço Municipal 2-1343
Secção de Escrituração Paço Municipal 2-0292
Secção de Folhas de Pagamento
Paço Municipal 2-0843
Secção de Renda Imobiliária
Paço Municipal 2-1442
Secção de Serviços Auxiliares
Paço Municipal 2-1492

SOCIEDADE COMERCIO, INDUSTRIA E NAVEGAÇÃO LTDA.

RIO DE JANEIRO
Av. Rio Branco, 277 — s/1208 — Tel. 22-1996
Telegr.: "Simansur"
VITÓRIA: Av. Capichada, 71 — 1º andar
Tel. 285 — Telegr.: "Miano"

Matriz:
BARRA DO ITABAPOANA
Estado do Rio — Telegr.: "Navegação"

CAMPOS:
Rua Andradas, 11 — Teles. 1753 e 1852
Telegr.: "Navegação"
BARRA DO ITAPERIRIM
ESTADO DO ESPÍRITO SANTO

RESTAURANTE PRIMAVERA

— COZINHA DE PRIMEIRA ORDEM —
 SUPERIORIDADE EM VINHOS NACIONAIS E ESTRANGEIROS — VINHO VERDE DE AMARANTE
 ARTHUR MONTEIRO & C.

Rua Almirante Tefé, 551 e 553 — Telefone 2-0571 — Niterói

NITERÓI (Continuação)

PREFEITURA MUNICIPAL

Divisão de Fazenda (Continuação)

Seção de Lançamento e Averbamento

Paço Municipal 2-2729

Seção de Mecanização Paço Municipal 2-0454

Seção de Material Paço Municipal 2-2621

Seção de Rendas Diversas

Paço Municipal 2-0161

Tesouraria Paço Municipal 2-2830

Res Celio B Gouvêa 97 Estr Fróis 2-1851

Res Jorge Magalhães 11 Siqueira Campos 4370

Serviço de Fiscalização

Gab Chefe 86 José Clemente 6417

Res Manoel Augusto Garcia 48 Tv Paula Antunes 2-1145

Res Alvaro F Fernandes 612 Al S Boaventura 4861

Seção de Almoxarifado

Escritório Visc R Branco 2-0814

Res Aldrovando Porto 13 Dr Porciúncula 2-1574

Res Newton G Silva 472 Al S Boaventura 2-2513

Serviço de Administração

Gabinete do Chefe do Serviço

Paço Municipal 5626

Arquivo Visc R Branco 2-0473

Seção de Arquivo e Estatística

212,5b Conceição 2-1138

Seção de Comunicações Paço Municipal 4777

Seção do Pessoal Paço Municipal 2-2454

Res Ascanio Diniz Villasboas 336 Marq Paraná 2-0396

Res Dr Arthur A Torres 985 Al S Boaventura 6986

Res Dr Salomão V Cruz Consul Frco Cruz 2-1664

Companhia de Bombeiros

Estado Maior 134 Marq Paraná 3312

Comando Geral 134 Marq Paraná 6587

Guarda Municipal

Sede 501 B Amazonas 2-0579

Res Dr Jorge C Sader 210 5 Julho 5678

Res Gastão M Bueno de Azevedo 174 Joaq Távora 6840

Divisão de Saúde e Assistência Médico-Social

Gab Chefe 188 Gen Andr Neves 6854

Secretaria 188 Gen Andr Neves 4463

Almoxarifado Visc R Branco 4534

Seção de Controle Médico

188 Gen Andr Neves 4349

Serviço de Clínica Obstétrica

350 Benj Constant 2-0793

Res Dr Adalberto Guimarães 122 José Clemente 2-2250

Res Dr Alcides Figueiredo 62 Cel Moreira Cesar 2-0627

Res Dr Alcides P Silva 50 Comend Queiroz 5808

Res Dr Alfredo L Duarte 71 Miguel Frias 6759

Res Dr Custodio E Netto 166 José Bonifácio 5506

Res Dr Deocleciano C Velho 52 Joaq Távora 2-0554

Res Dr Edesio Silveira 315 Av 7 Set 2-1157

Res Dr Ernani F Cruz 177 Álvares Azevedo 6018

Res Dr Francisco Cazes 31 Belis Augusto 5357

Res Dr Francisco L Tavares Jor 478 Benj Constant 5948

Res Dr Francisco Pimentel Casim Abreu 4434

Res Dr Nelson Carvalho 388 Cel Gomes Machado 6228

Res Dr Stomberck Quaresma 145 Padre Anchieta 5579

Res Dr Sylvio R Balceiro 535,1º Visc R Branco 2-0372

Seção de Assistência Médico-Social

Cemitério Marui Gen Castrioto 5122

Pósto Socorros Urgentes

Sede S Pedro 3939

Portaria S Pedro 2-0128

Res Administrador Candido D Maia 475 B Amazonas 2-2351

Hospital S João Batista

Portaria Visc R Branco 2-0997

Secretaria Visc R Branco 5457

Enfermaria Senhoras Visc R Branco 4461

Res Administrador Ricardo Brotherhood Visc R Branco 2-0761

Seção de Saúde

Portaria Capt Jorge Soares 2-1136

Entrepósito do Leite

156/8 Tv Carlos Gomes 4838

Matadouro Modelo Marui Grande 4637

Res Fiscal Matadouro Miguel L Pinto 77 Marui Grande 4938

Serviço Funerário

Escritório Cel Gomes Machado 5752

Sec de Carlos Cel Gomes Machado 2-1290

Divisão de Viação e Obras Públicas

Gab Chefe Paço Municipal 6301

Escritório Central Paço Municipal 2-1363

Res Administrador Calagemto 19, S Sebastião 4597

Res Cid F Siqueira 49 Dr Nilo Peganha 6963

Res Dr Renato L Silva 98 Miguel Frias 2-0121

PREFEITURA MUNICIPAL

Divisão de Viação e Obras Públicas

(Continuação)

Serviço de Engenharia Sanitária

Gab Chefe Paço Municipal 2-1819

Escritório Limpeza Pública

78 Indígena 2-0439

Res José F Soares Indígena 2-0934

Res Manoel V Galvão 137 Gav Peixoto 6396

Serviço de Obras Particulares

Escritório Paço Municipal 2-1779

Res Dr Paulo A Rodrigues Prof Miguel Couto 2-0339

Seção de Patrimônio

Escritório Paço Municipal 2-2397

Igreja S Lourenço Outeiro S Lourenço 2535

Mercado Municipal Merc Municipal 4733

Teatro Municipal 35 15 Novembro 6925

Res José Paulo S Barreto 120 Av 22 Novembro 2-1194

Serviço de Próprios Municipais

Escritório Paço Municipal 2-2248

Horto Municipal Galvão 4686

Res Administrador Horto Vila Nova Machado 5151

Res Administrador Walter Lima 42 Silva Jardim 6539

Seção Cel Miranda 5411

Serviço Técnico

Gab Chefe Paço Municipal 4170

Res Dr Pericles S Ribeiro Casim Abreu 4224

Seção de Transportes

Escritório 5 Cel Miranda 6666

Res Karyua B Rodrigues 53 Dr Herot Oliveira 5492

Serviço de Viação

Escritório Paço Municipal 2-1216

Seção da Pedreira Paulo Araujo 6713

Res Dr Sabino Mangone 26 Av 22 Novembro 4292

Comissão de Obras Novas

Escritório 525 B Amazonas 2-1728

Res Dr José J Monteiro Castro Jr 268 Dr Domingos Sá 2-2103

PREFEITURA MUNICIPAL DE SÃO GONÇALO

Gab Prefeito Dr Felício Sodré (S Gongalo) 8129

Almoxarifado

Estr Boqueirão Grande (S Gongalo) 8229

Mercado Municipal Dr B Constant (Neves) 2-1885

Patronato Menores 668 Dr Frco Portela (S Gongalo) 8241

Hospital Pronto Socorro Pg 5 Julho (S Gongalo) 8204

Inspetoria de Fiscalização 135 Dr Feliciano Sodré (S Gongalo) 8116

Portaria Dr Feliciano Sodré (S Gongalo) 8213

Cemitério Cidade eor 1256 Dr Frco Portela (S Gongalo) 8134

Centro de Puericultura 70 Cel Moreira Cesar (S Gongalo) 8222

PRÉGRÁVIA Eduardo R 37,02 Dr Bormann 3528

PRESENTIN Joachim von 36,07 Silva Jardim 4794

PRIMAVERA A faz 50 Conceição 5385

PRIMEIRO Barateiro terrag 49/51 Conceição 2-1746

PRIMO Manoel Ferreira R 177 Al S Boaventura 2-2112

PRINCESA A armar 39 Conceição 2-0832

PRITCHARD H R R 127 Al 24 Outubro 2-0028

PROCURADORIA do Contribuinte 255 Visc Septibia 5625

Geral 33,5b Cel Gomes Machado 3440

Geral da Fazenda

Veja Governo do Estado do Rio de Janeiro

Imãos Mattos 137 Conceição 6394

PRODUTOS Alimentícios Itacama Ltda 205 Visc Septibia 4387

Químico Agrícola Burma Ltd 355 João Damasceno (Neves) 3371

PROENÇA Rosa Epônia R 179 Presid Backer 6632

PROLAR Inja 68 José Clemente 2-2394

PRUMES H R 45 Presid Backer 6597

PRYDE F D R 55 Pr Flexas 3766

PRZEWODOWSKI Oswaldo dr R 33 Padre Feljó 2-0318

PUGET Cyro Alberto G R 214 João Pessoa 2-1655

PUREZA Aurelio R 180 Gen Pereira Silva 2-1241

Lamarine dent gab 462,5b Visc Uruguai 4282

Moacyr Justice cart 85 Cel Gomes Machado 6917

QUADROS Luzio R 386 Prof Miguel Couto 2-0387

QUARESMA Herval Freitas L Tv Pereira Pinto 2-1525

Moura José R 227 15 Novembro 3452

Moura Mauro dr R 47,99 Presid Pedreira 6947

Moura Raul dr R 126 Lopes Trovão 4528

Zilzo Silva R 155 Dr Paulo Cesar 5609

QUEIROS Neli Donkin R 395 Noronha Torreção 2-2117

QUEIROZ Branca Neves R 36 Leite Ribeiro 2-2335

Cezilia R 11 Mariz Barros 2-0197

Danton R 18 Tv 28 Março 6498

Luiz S dr R 162 Cel Moreira Cesar 5063

Olimpio R 276 Gen Castrioto 2-1815

Oriando Silva dent gab 230,5b Gen Castrioto 6716

Silva Pedro E R 86 Gastão Gonçalves 2-0649

QUERINO Antonio R 174 Presid Pedreira 3979

QUÍMICA Ingá Ltda 141 Presid Pedreira 3416

QUINTANILHA Carlos R 93 Gen Andr Neves 4678

Moris dra R 538,02 Lemos Cunha 4780

QUINTAO Anorelino C R 168 Mariz Barros 3272

Anorelino Costa escr 461,5b Visc R Branco 2-1700

Antonio C Costa lotar 461 Visc R Branco 6034

Antonio C escr 561,29 Almir Tefé 2-1494

Antonio C escr 648 Av Capt Jansen Melo 2-2236

Antonio C escr 297 Dr Maich 2-0819

Antonio C escr 313 S Lourenço 5634

Antonio C escr 191 Visc R Branco 6717

Antonio Costa escr 25 Dr Porciúncula (Neves) 4261

QUINTELLA Raeder João padre R 469 Gen Castrioto 5903

QUINTIÈRE florista 15 José Clemente 6721

Valéria R 263 Visc Uruguai 2-2232

QUITANDA Aeronáutica 491 5 Julho 5064

Araceli 254 Dr Paulo Cesar 2-2060

Argos 55 Marq Paraná 2-2012

Atlantica 403 Cel Moreira Cesar 2-1967

Aurora 125 Sta Rosa 2-1917

Boa Viagem 202 Presid Domiciano 2-1868

Brasil 193 Miguel Frias 2-1816

Cabral 40 Dr Tavares Macedo 2-1765

Caria 403 Visc Uruguai 2-1707

Carlijo 6 Dr Paulo Cesar 2-0414

Central 238 Sta Rosa 2-1671

Confiança 137 Dr Geraldo Martins 2-1583

Cruzeiro 14 Sta Rosa 2-1260

Estrela 108 Mar Deodoro 2-1469

das Famílias 138 Gav Peixoto 2-1405

Fé em Deus 4 Mem Sá 2-1386

Fé em Deus 182 Al S Boaventura 2-1305

Fé em Deus 538 Dr Mário Viana 2-0164

Fiel 25 Av 7 Setembro 2-1206

Fluminense 769 Visc R Branco 2-1159

Garota de S Domingos 21 Pç Leoni Ramos 2-1132

Gloria 315 Estácio Sá 2-0211

Icarai 200 Cel Moreira Cesar 2-1063

Icarai 107 Gavião Peixoto 2-1006

Ideal 94 Visc Itaboraí 2-0960

Ideal 2 Tv Dr Manuel Continente 2-0931

Imperial 9 José Bonifácio 6475

Indígena 56 Indígena 2-0888

Londres 83 Joaq Távora 2-0763

Longres 274 Av 7 Setembro 2-0719

Luso Brasileira 71 Gen Andr Neves 2-0566

Luso Brasileira 113 Visc Uruguai 5187

das Moças 1169 Al S Boaventura 3042

Modelo 61 Dr Aurel Leal 2-0470

Nicia 29 Sta Rosa 5069

N S Amparo 164 Mar Deodoro 2-1843

N S Conceição 196 Conceição 2-0315

N S de Fatima 16 Miguel Lemos 2-0273

Paulista 188 Visc Septibia 2-2560

Peregrina 215 Dr Porciúncula (Neves) 3167

Polv Norte 239 Gen Andr Neves 2-0592

do Porto Circular 321 Av 7 Setembro 2-0108

Popular 112 Sta Rosa 6043

Portugal 68 Gavião Peixoto 2-0068

do Povo aves ovos 741 Mar Deodoro 2-0015

Primavera 1294 Benj Constant (Neves) 6960

1º de Janeiro 283 Dr Mário Viana 6916

Ramos 1 Av 7 Setembro 6851

Rezende 43 Presid Pedreira 6802

Rio Branco 381 Estácio Sá 6764

Salazar 80 Gen Osório 6757

Sta Beatriz Vila P Carneiro 6708

Sta Cruz 191 Dr Tavares Macedo 6673

Sta Cruz 290 Visc Uruguai 6605

Santiago 290 B Mauá 6555

Sto Antonio 450 Lemos Cunha 3069

Santos Dumont 360 5 Julho 6372

S Benedito 142 Mem Sá 6322

S Bento 235 Fagundes Varela 6265

S Domingos 3 Alexandre Moura 6208

S Jorge 362 Al S Boaventura 6151

S Jorge 165 Conceição 6109

S Jorge 377 Dr Mário Viana 6006

S José 98 Noronha Torreção 5962

S Sebastião 105 Dr Nilo Peganha 5818

S Sebastião 168 Marq Paraná 2-2647

Tiradentes 135 Tiradentes 5704

Triunfo 409 Mariz Barros 5662

União 55 Álvares Azevedo 5620

Universal 188 Sta Rosa 5560

Vitória 40 Gen Castrioto 5453

Vitória Icarai 80 Miguel Frias 5412

R

RABELLO Agenor R 155 Tiradentes 2-1278

Edith Servão R 660 Noronha Torreção 4218

RABINOVICI Sem R 291,01 B Amazonas 2-1630

RABINOVITCH Jacob R 381 S João 5007

RADIANTE A alfaiat 252 B Amazonas 3762

RADINO Charles R 212 5 Julho 2-1691

RADIO — Veja também RADIOS

Clube Fluminense estúdio 73 Gen Pereira Silva 2-2344

Clube Fluminense estúdio 73 Gen Pereira Silva 2-1827

Sociedade Fluminense 165,5b Visc R Branco 3976

Técnica Brasil 107 Cel Gomes Machado 3398

Técnica Guanabara 561,1º Almir Tefé 5618

RADIOS — Veja também RADIO

Brasiluso Ltda 471 Visc Uruguai 2-1832

R C A Victor e Mesbla 521 Visc R Branco 2-1181

RADO Arpad R 173 Miguel Frias 6190

RAGUSIN João Marino R 126A,5b Dr Tavares Macedo 2-2310

Q

GABINETE DE RADIOLOGIA

D O S

DRS. RICIERI MELON

RESIDÊNCIA: TEL. 5911

— e —

HELENIO GREGORIO

RESIDÊNCIA: TEL. 2-0829

EXAMES EM DOMICÍLIO

RUA S. PEDRO, 28 — Térreo

TELEFONE 2-2089

NITERÓI

CASA CARDOSO

MATERIAL ELÉTRICO EM GERAL E DE RÁDIOS

J. CARDOSO DA CRUZ

VÁLVULAS PARA RÁDIOS E LÂMPADAS

EXCLUSIVIDADE DOS AFAMADOS RÁDIOS "OCEANIC"

Montagens de amplificadores e aparelhos receptores em geral

Instalações elétricas e de antenas

OFICINA ESPECIALIZADA PARA CONSERTOS DE RÁDIOS

— Atende-se em domicílio —

RUA MARECHAL DEODORO, 84 - TELEFONE 3932

-- NITERÓI --

SERRARIA SAO PEDRO

FERRAGENS, TINTAS, MATERIAIS ELÉTRICO, APARELHOS SANITÁRIOS, MADEIRAS E MATERIAIS PARA CONSTRUÇÕES

MANOEL CANDIDO DA SILVA

207, RUA SÃO LOURENÇO, 209

TELEFONE 4276

NITERÓI

NITERÓI (Continuação)

RAINVILLE
Francisco wa dr r 108 Álv Azevedo..... 6619

RAMALHO
Adelaide S r 526,c3 Dr Mário Viana... 2-1905
Alberto r 47 S Sebastião..... 2-0667
Manoel Soares r 82 Noronha Torrezão..... 5791
Vicente Pinto dr r 194,c6 Dr Tav Macedo..... 6345

RAMOS
Alcides Souza cel r Prof Miguel Couto... 4209
Americo C r 358 Estácio Sá..... 2-2757
Correia Leonor r
182 Dr Nilo Peganha (S Gongalo) 8245
Joaquim Castro r 169 Ver Duque Estrada... 5845
Leoni wa r 185 Pr Icaraí..... 3217
Livi José Baptista r 403 Dr Mário Viana 3356
Marj Souza r 118 José Clemente..... 5118
Pedri r 143 Gen Andr Neves..... 4280
Rosana Baptista r 37,c15 Padre Marcelino 6848

RANGE
Caetano r 395 Pr Icaraí..... 4006
Nelmirino Soares r 80,c9 Comend Queiroz 2-2870
Nydia Lima r 347,c1 Gav Peixoto..... 3457

RANZEIO José Gonçalves r 35 Lopes Cunha 2-0352

RAPOSO
Francisco escr 369,10s12 Visc R Branco... 2-0736
José r r 359 Al S Boaventura..... 2-0529
Julcêar Tv Julcêa..... 2-2004

RARO Domingos A Ferreira r
402,c15 Dr Mário Viana 3668

RAVIZZIN Ernest escr 180,c1 Mariz Barros.... 3912

REBEL Figueiredo Aracy r 159 S Sebastião 4703

REBELLO
Americo Prado r 111,c2 Dr Paulo Alves.... 5308
Arakem Prado r 25 Dr Borman..... 4933
Darly Pado r 153 José Bonifácio..... 2-2777
Jor Anbriro r 101 Pres'd Backer..... 3993
Mária Iera r 333 Mariz Barros..... 2-1547
Paulo Almeida r 112 Cel Moreira Cesar... 2-0335
Raul d Prado r 118 Miguel Frias..... 4589

RECAUTHTADORA
Fluminense Ltda 298 S Lourenço..... 5550

RED Press Association 637 Fagundes Varela 2-2788

REDDC Cid José dr r 33 Frco Portela..... 5919

REDONDO
Jaysm Garcia r 157 Cel Moreira Cesar... 2-0403
Reed Harry C r Itapuca..... 2-2803
Rees Roberto r 23 Passo Pátria..... 2-2848

REFRIGERAÇÃO Imperial 681 Almté Tefé... 5377

REFRIGERADORA A ofic 19 Mar Deodoro... 5934

REFRIGERADORES Crosley 521 Visc R Branco 2-1181

REGAL Emerenciana Alves r 49 Presid Pedreira 4449

REGENT Marcello V r 54 Dr Sardinha... 2-2747
Mercêdes r Consul Frco Cruz..... 2-0004

REGO
Barros Raul L r 194 Pres Domiciano..... 4628
Brigida Pereira r 139,c2 Gen Pereira Silva 6355
Helio Oliveira r 32,c11 15 Novembro..... 2-2198
Jayme Silva r 52 Dr Nilo Peganha..... 5393
Lafayette Gonçalves r
196,c11 Padre Anchieta 4941

REICHELT Maria r 557 Fagundes Varela... 2-1419

REID Ronall r 65,c14 Al S Boaventura... 2-0572

REINALDO
Francisco Lourival cel r 158 Marq Paraná. 6500

REIS — Veja também REYS

Abelardo Tarmo r 125 Dr Nilo Peganha... 2-0322
Adelaide C r 288,c1 Cel Moreira Cesar... 2-1810
Aida r 47 Gen Pereira Silva..... 5804
Alfredo Costa r 77 Gen Osório..... 6543
Carlos Murillo r 286 Lopes Trovão..... 4684
Dedeorina Christina r 17 S Sebastião... 6370
Dorivaldino r 39 Dr Borman..... 4340
Elizeu Augusto r 392 Cel Moreira Cesar... 5159
Filho João A r 11 Gen Castrioto..... 6550
Gilberto r 83,c2 Tv D Frca Ribeiro... 6695
Junior Malvino r 135 Gen Pereira Silva... 5485
Manoel r 59 Gastão Gonçalves..... 2-1338
Manoel Pedro r 152 Sá Pinto..... 2-2346
Mária r 224 Mar Deodoro..... 2-2543
Mária Lourdes r 73 Noronha Torrezão... 5232
Moacyr Gomes dr r 371 5 Julho..... 2-0731
Ovidio armz 54 Lopes Trovão..... 2-1484
Triers r 64 Itaguaí..... 5420

REMY H Landau r 41 Dr Tav Macedo..... 5606

RESTAURANTE — Veja também CAFE' RES- TAURANTE

Amarantina 20 José Clemente..... 2-0860
Bar Miramar Pç Martin Afonso..... 4311
Central 925 Al S Boaventura..... 2-2144
Chines 379 Visc Uruguaí..... 2-0773
Lido 311 Av Quint Bocaiuva..... 2-0596
Monteiro 55 Conceição..... 2-0671
Popular 44 Miguel Lemos..... 2-0612
Primavera 553 Almté Tefé..... 2-0571
Severa 205 Visc R Branco..... 2-0505
Uruguaí 395 Visc Uruguaí..... 2-0191

RESTIER Gonçalves J B r 35 Cel Moreira Cesar 6318

REUTERS Henrique r 362 Noronha Torrezão 2-1996

REYS — Veja também REIS

Raul r 137 Passo Pátria..... 2-1636

REZENDE
Arsenio A r 24 Dr Sousa Soares..... 5505
Clifton r 496 Estácio Sá..... 2-2507
Hildeberto Vieira r 112 José Bonifácio... 5195

RIBAS
Jair Rodrigues r 157,50 Cel Moreira Cesar 2-1880
José M r 68A,c5 Gavião Peixoto..... 2-821
Rodrigues João r 53 Pr Gragoatã..... 2-993

RIBEIRO
Abel r 29 Bernardo Vasconcelos..... 56-
Alice Faria r 321 Al S Boaventura..... 3074
Anita r 572,c1 Dr Mário Viana..... 6736
Anna Brizindor r 81 Gen Andr Neves... 6097
Araujo José r 270,c2 Fag Varela..... 2-0805
Arinos r 105 Gen Pereira Silva..... 2-3253
Betina F r 436 Benj Constant..... 3043
Carmelita L r 169 S Pedro..... 5958
Cecilia Costa r 84 Cieto Campelo..... 2-2109
Costa José r 66 Ver Duque Estrada... 2-0631
Dario r 53 Dr Sousa Soares..... 6247
Edgard L r 247,c25 Av 7 Setembro..... 2-2293
Elias José wa r 67 Visc Morais..... 2-0802
Encarnação Omalina r 663 Dr Mário Viana 4268
Ernestina Freitas r 285 Benj Constant... 5234
Euripedes Dutra r 362 Mariz Barros... 2-2322
Filho Ivo r 298 Noronha Torrezão..... 4496
Francisca Maria r 404 Dr Mário Viana... 6654
Francisco S armz 1 r D Merc Municipal... 5603
Glaucio Cruz r 34 Tv Prof Martins Teixeira 4466
Gualter Chaves dr r 24 Visc Uruguaí... 2-2658
Guimarães David dr r 193 Gen Pereira Silva 4471
Inael Barros r 98 Dr Geneser Ribeiro... 5555
Isabel C r 126 Joaq Távora..... 6210
Jayme r 315 Tê Jardim (Naves)..... 2-0390
José Monteiro r 199 Visc Itaboraí... 2-0977
José r 402 Noronha Torrezão..... 2-0058
Leoncio r 409 B Amazonas..... 2-2002
Luiz Rodrigues dr r 51,5b S João..... 2-1504
Manoel r 246 Joaq Távora..... 2-0246
Manoel Augusto r 11 Djalma Dutra..... 6815
Manoel B r 112 S Lourenço..... 2-1598
Mária Lourdes r 149 Noronha Torrezão... 2-1050
Mário Carvalho r 305 Barros..... 3487
Milton r 47 Eusébio Queiroz..... 2-0971
Moacyr Dario adv escr 34,19 Conceição... 3034
Moacyr Dario dr r 9 D Júlia..... 3289
Muriello Gomes r 63 Gen Andr Neves... 6427
Nazareth r 119 Visc Itaboraí..... 4038
Nelson r 118 Cel Gomes Machado..... 4663
Nelson Martins r 262 Dr Benj Constant... 2-2104
Nelson Sábino r 62 Eusébio Queiroz... 2-0405
Netto Francisco r 26 Dr Aurel Leal... 2-0776
Olympio r 94 Dr Otávio Carneiro..... 2-0069
Palmyra A r 148,5b Lopes Trovão..... 4710
Pinto Idalice r 124 Visc Uruguaí..... 4229
Scylla S dr r 133 Av 7 Setembro..... 2-0427
Sebastião r 385,5b Visc Itaboraí... 2-0442
Telmo Ramos r 44 Dr Nilo Peganha... 2-0753
Ubirajara F r 434 Mariz Barros..... 6403
Ulysses Avefino Gomes r 205 Pr Icaraí... 5043
Walter r 156 Mai Manuel Faria (Neves)... 3752
Wanderley C r 144 Cel Guimarães..... 2-0955
Zair r 151 Gen Pereira Silva..... 6849
Zilda r 126 Gen Andr Neves..... 5014

RICHARDS R P r 501,c1 Pr Icaraí..... 2-2133

RIDER Albert George r 52 Dr Osvaldo Cruz... 6518

RIEDEL Haroldo r 58 Al 24 Outubro..... 5874

RIGUEIRA Arnaldo r 127 Marq Olinda... 2-1927

RIO Apa Enéas Galvão r 323 Fagundes Varela 5315
Industrial Exportadora Conservas Ltda fábr
Ilha Conceição 2-2047

de Janeiro Lighterage Co Ltd
25 Miguel Lemos 2-1693
Sailing Club garage 418 Estr Fróis..... 5525
Sailing Club res sócios 418 Estr Fróis... 5410

RIOADES wa r 27 Dr Aurel Leal..... 6268

RIOS José Arthur r 4,5b Macaé..... 5529
Manoel r 18,c5 João Pessoa..... 4792

RISCADO Albina r 389 Marq Paraná..... 4053

RISSO Carlos Cerreá r 14 Tv Sto Antônio... 5056
Ferreira & C charque cereais e fumos
253A S Lourenço 2-0734

Mária Lourdes V r 227,5b 15 Novembro... 2-0386

RITTER Amadeu r 268 Noronha Torrezão... 4007

ROALE
Junior José ofic meçã 309 Visc Itaboraí... 5976
ROBERTS C T r 171,79 Pr Flexas..... 6256
ROBIN Justin dr r 171,30 Pr Flexas..... 3720
ROBINSON A r 212 Estr Cachoeira..... 6324
ROCHA Adalgira r 109 Gen Andr Neves... 2-2597
Almir Bueno r 246 Dr Domingos Sá... 5342
Alvaro dr r 39 Avelares Azevedo... 2-0658
Alvaro Costa r 17 Tv Dr Geraldo Martins 2-1500
Antonio r 180 Dr Celestino..... 2-2475
Antonio Felipe dr r 22,5b Dr March... 4793
Aspino wa dr colégio
1836 Cel Serrado (S Gongalo) 8138

Etacia r 122 Tiradentes..... 6732
Ethon Saroglia r 81 Sald Marinho..... 2-2619
Filho Carlos r 161 Tiradentes..... 2-1055
Irineu M dent gab 377A,511 Visc R Branco 2-2862
José r c8 Av Miguelote..... 5896
José Rodrigues r 250 Noronha Torrezão... 4315
Junior José r 14 Marq Olinda..... 2-1857
Lima Jorge r 403,c1 Marq Paraná..... 6503
Moacyr r 289,c1 B Amazonas..... 6718
O A W escr 43/57 S Lourenço..... 2-2544
Raphael méd cons 478,5b Visc Uruguaí... 4039
Raphael dr r 479,c6 B Amazonas... 2-2439
Seinitz r 257 5 Julho..... 2-0604

ROCHE André r 74 Visc Uruguaí..... 5570

RODA Alfredo escr 505,5b Visc R Branco... 3695

RODINO Dianira r 67 Sta Clara..... 2-1968

RODRIGUES Abelardo r 84 Av 7 Setembro... 6398
Acaacio A r 137 Dr Paulo Cesar..... 2-0893
Alberto r 18 Dr Cotrim Silva..... 2-1776

RODRIGUES (Continuação)
Albino José r 173 Gen Pereira Silva.... 2-2703
Alfredo José dr r 231 Pr Icaraí..... 6364
Almeida Abel r 37 José Clemente..... 5051
Almeida Antonio dr r 60 Av 22 Novembro... 3325
Alvaro Moysés r 39 Nóbrega..... 2-0714
Alves M Rosa r 3066 Dr Pio Borges (Neves) 4442
Alves Matheus G r 43 Dr Nilo Peganha... 4191
Americo r 125 Al S Boaventura..... 3226
Antonio r 81 Itaperuna..... 6965
Antonio F quit 14 Pç Dr Azevedo Cruz... 2-1820
Ernani ap sanit 283 Visc R Branco... 4814
Carmelita Dias r 42 D Júlia..... 2-2449
Carlot quit 236 Mar Deodoro..... 6480
Clovis r 30 Al João Batista..... 3830
Dolores r 42,c10 José Bonifácio..... 6990
Elegantins 138,c2 Av 7 Setembro..... 2-0350
Ernani r 2 Dr Alexandre Moura..... 2-2778
Geraldo r 2 Al Carolina..... 5794
Gerson dr r Gavião Peixoto..... 6576
Gustavo Teixeira r 36 Dr Paulo Alves 2-2677
Henrique r 344 rprint 36 Dr Paulo Alves 4348
Henrique Jorge gnos Cunha..... 6817
J tançaria 269 S Prof Miguel Couto... 2-0698
José dent gab 22A Uruguaí..... 5887
Jor Luiz r 218,c6 Pç Cel Gomes Machado... 2-1131
Léa Andrade r 29 Tv Nilo Cesar..... 2-2510
Lima Alcides r 23 Nôno Morais... 6062
Lima Margarida r 102 Al 3 Cruz..... 5967
Manoel dep merc 2 Al S Boaventura... 2-2202
Manoel r 193 Marq Paraná..... 5528
Manoel J r 192 S Lourenço..... 3623
Mária Lucinda r 255 Dr Carlos... 2-0429
Ovídio filha 2 Dr Paulo Cassimiano... 5668
Ovídio Gomes r 248 Gen Andr N... 5933
Orlando J r 422 Al S Boaventura... 3739
Pedra dr r 203 S Januário..... 3064
Peçeira Ramiro r 361 Estácio Sá..... 2-0718
Silva Nilo dent gab 329,5b Dr Paulo Ces... 1654
T João r 955 Al S Boaventura..... 5042
Theophil mdm cons 503,5b Visc R Branco 2-295
Theophil Braga dr r 121 Nóbrega..... 12
Vieira Emã O r 273,c1 Visc Uruguaí... 3-
Vinhos Jorge r 24 Tv Sto Antônio... 2-081
Zulmira S r 95 Dr Fróis Cruz..... 2-1974

RODRIGUEZ Mario Perez r 355 Marq Paraná 4774

ROEDER Arthur r 138 Mariz Barros..... 4322

ROGERS L E r 102 Al Alcides..... 3542

ROHANA Miguel r 5 Mauriti..... 2-0047

ROIDIS Petros Ioannis r 223 Joaq Távora... 5328
ROIS Gentil r 80 Gen Pereira Silva... 5255
ROLIN Lucia r 91 Dr Paulo Alves..... 5824
ROMAGUERA José r 201 Av 7 Setembro... 3191
ROMANI Luiza Pascoli r 147 Joaq Távora... 2-2851
ROMANO Nicolau Antonio r 256 5 Julho... 2-1193
ROMÃO Heronina S r 336 Dr Mário Viana... 2-2341
ROMITO Lucas Armando r 318 Mariz Barros... 5478
ROSA Cide r 171 Pr Flexas..... 5157
Eurico r 71 Tiradentes..... 6637
Frederico Henrique r Tv B 48 Marq Paraná 4167
Mandel P r 78 15 Novembro..... 2-0294
Moacyr r 406,5b Barros..... 2-1324
ROSAS Francisco r 180 Cel Moreira Cesar... 2-2239
Hilda Póvoas r 45 Dr Alcides Figueiredo... 2-1036
ROSE Selva Steele r 408,9b Barros..... 5610
ROSENBERG Kurt r 72,c14 Estácio Sá..... 2-1537
ROSENBERG Francisco Xavier dr cart 154 S Pedro... 6074
ROSENDO
Silva Affonso dr r 59 Tv Desemb Lima Castro 2-0918
ROSMAN Benjamin r 15 S Dico..... 4524
ROSSE Joseph r 290 Fagundes Varela... 6215
ROSSI Jacome r 40 Boia Augusto..... 5857
Zurick r 37 Gavião Peixoto..... 2-0969

ROTARY Club de Niterói 70,5b Conceição... 4491

ROUSSOUERS Antonio r 105 Estr Fróis... 3405
ROWE William K r 447 Pr Icaraí..... 4175
ROZANSKY Abraham r 49 Noronha Torrezão... 2-2772
RUAS Ika r 113,c2 Marq Paraná..... 3787
RUICH Aimée r 299 Gavião Peixoto... 4105

RUCKGABER
Friedrich r 438 Cel Moreira Cesar... 2-1056
RUSCHMANN Hertha r 24 Tv D Bosco... 2-1958
RUTELENA calc 78 Mar Deodoro..... 5636
RUTTER Alfredo r 136 Avelares Azevedo... 3360
RUVIN Rabinovici r 268,c15 Visc Uruguaí... 2-0199

S

SA'
Alice Soares pensão 499 Pr Icaraí..... 4805
Dalpina r 123 Dr Pereira Nunes..... 2-0074
Eduardo Gonçalves r 363 Dr March... 5401
Ercilio Bustamante r 130 Noronha Torrezão 4436
Leopoldo Pereira r 32 Justina Bulhões... 6170
Pinto Torquato r 99 Itaguaí..... 3942
SAAD Adelia Jorge r 33 Gen Andr Neves... 3121
SABDIN A M r Tv N S Auxiliadora..... 6249
SAEGER Fernando r 68A,c1 Gavião Peixoto... 2-1643
SAID José r 79 Marq Caxias..... 5735
SALAJONDE Cesar dr r 322 Lemos Cunha... 2-1167
Eduardo r 326 Lemos Cunha..... 4465
SALAO Beira Mar cabl 555,5b Almté Tefé... 5138
Elegante barb e cabl 11 Conceição... 2-0485
Elegante cabl senh 11 Conceição... 3702
Glória cabl 14,10 Cel Gomes Machado... 5947
Ideal 239 Visc R Branco..... 3178
Maxim 375 Visc Rio Branco..... 2-0199

Superball

"NITERÓI"

A MAIOR CASA ESPECIALISTA NO GÊNERO — EQUIPAMENTOS DESPORTIVOS
EM GERAL — MODERNAS INSTALAÇÕES DE EDUCAÇÃO FÍSICA
BIOMETRIA

"SUPERBALL"

A PELOTA DE RENOME MUNDIAL

RUA JOSÉ CLEMENTE N.º 65 — FONE 3190
End. Telegr.: "SUPERBALL"

NITERÓI

ESTADO DO RIO

SOCIEDADE ANÔNIMA GÁS DE NITERÓI

(UMA COMPANHIA DA "ORGANIZAÇÃO HENRIQUE LAGE")

— PATRIMÔNIO NACIONAL —

Produz e fornece gás, coque, piche e outros sub-produtos de carvão para fins
domésticos, comerciais e industriais.

Encarrega-se de orçamentos, sem compromisso de aceitação e a preços módicos,
para instalação de quaisquer aparelhos de gás.

ESCRITÓRIO e FÁBRICA:

RUA SÃO LOURENÇO, 43/57 - TELEFONE 4483

Atende nos dias úteis das 8½ às 16½ horas e aos sábados das 8½ às 12 horas

SABÃO MOSSORO' O MELHOR E O MAIS ECONOMICO

À venda em todos os armazens de 1.ª ordem
Pedidos a Grillo Paz & Cia. — S. Lourenço, 75 — Fones 5286 e 2-2463 — Niterói

NITERÓI (Continuação)

SALÃO (Continuação)
S Sebastião barb 581 Alnte Tefé..... 3386
Sul America barb 13 José Clemente..... 2-1618
SALVERRY Margot r 202 Dr Tavares Macedo 2-0189
SALDANHA Alcides r 12 S Diogo..... 2-0775
Cléa C r 2955 Flor Peixoto (Neves)..... 2-0933
& Dias rádio ofic Sta Rosa..... 3351
Domicio r 2995 Florianio Peixoto (Neves)..... 6352
Firmino Silva r 71 Mariz Barros..... 2-2534
Ribeiro A r 74 José Bonifácio..... 3741
SALEM Tancos N 126 Gav Peixoto..... 2-0041
SALEMME Humberto r 3 Miracerma..... 4140
SALES
Fernandes Ruben dr r 107,cl Dr Nilo Peg 5079
SALGADO
Dias Carlos r 171 Presid Domiciano..... 5951
Itha Mente r 54 Dr Geraldo Martins..... 3469
Leopoldo r 186 Mem Sá..... 4448
Oscar Pires dr r 33 Mariz Barros..... 2-1863
SALGUEIRINHO
Aldemar Costa r 293 Estr Cachoeira..... 2-1376
Alvaro Costa r 49 Sta Rosa..... 6173
SALGUEIRO
Manoel A r 268,cl2 Visc Uruguai..... 2-2311
SALIM Alice r 80 Gen Andr Neves..... 4587
SALLES Antonino r 75 Cel Moreira Cesar..... 6912
Guerra Roberto r 83 Álvares Azevedo..... 6290
Luiza r 152 Silva Jardim..... 3839
SALTOS
Independência Ltd fabr 18 Tv Baronesa..... 2-1100
SAMARITANA A calc 500 Visc Uruguai..... 6431
SAMPAIO — Veja também SÃO PAIO
Alvaro r 214 Tv José Costa (Neves)..... 5323
Costa José dr r 408 B Amazonas..... 2-1577
Nelson r 49 Duarte Galvão..... 5340
Rita r 260 Gen Andr Neves..... 2-2800
Vianna Oscar cel r 18º Dr Nilo Peganha..... 5837
Waldemar Moreira dr r 486 Al S Boaventura 2-2590
SANATORIO Niterói 7 Dr Paulo Cesar..... 2-2640
SANCHEZ L r 203 Dr Paulo Cesar..... 5459
Stella r 44 Magnólia Brasil..... 6656
SANSINE
Miguel Nabette r 27 Cel Moreira Cesar..... 3692
SANTA
Rita Albertino Ribeiro r 76 Lopes Trovão..... 5018
SANT'ANNA Alberto r 249 Mariz Barros..... 3536
Alves Isa r 29,c3 Presid Pedreira..... 5862
Catharina I V r 310 Marq Paraná..... 3175
Silva Laura r 96 Dr Sardinha..... 6888
SANTHAGO Egas Muniz r 173 Dr Tav Macedo 5833
SANTIAGO
Alberto Carneiro r 256 Visc Uruguai..... 2-2573
Antonio Carneiro dr r 140 Dr Fróis Cruz..... 5626
Clyvis Bastos dr r 158 Dr Tavares Macedo..... 5534
Ernesto Carneiro r 176,c2 Joaq Távora..... 2-1803
Natalino r Alzira Vargas Amaral Peixoto..... 4574
Nelson dent gab 59 15 Novembro..... 3307
Sindulpho Assumpção r 95 Dr Tavares Macedo 5022
SANTOS Acylio r 238 5 Julho..... 2-2675
Agostinho Pereira r 22 Tv Baronesa..... 2-0740
Alfredo r 201 Pr Icaraí..... 2-0418
Alice Barros r 322 Visc Itaboraí..... 2-0300
Altair r 295 Pr Icaraí..... 6036
Alvaro r 73,cl6 Tv Cunha..... 2-0582
Alvaro Coelho r 30 Padre Leandro..... 2-2366
Alzira Miranda r 353 Presid Backer..... 6255
Antonio Noronha r 331 Mariz Barros..... 2-0553
Antonio V r 359,c2 Estácio Sá..... 2-2578
Astolpho r 73 Newton Prado..... 6823
Azotilla r 403,cl4 Marq Paraná..... 2-1886
Carmello r 72 B Vasconcelos..... 2-2815
Claudina B r 574 Dr Mário Viana..... 2-2753
Corina Otília r 94 Leite Ribeiro..... 3883
David P r 297,c3 Benj Constant..... 6065
Domingos T r 15 Prof Otacílio..... 2-1903
Edmundo r 25 Tv Dr Afonso Viana..... 5381
Emílio r 14 Dr Manuel Lazarí..... 2-0176
Ernestina pensão 156 Cel Moreira Cesar..... 3333
Everaldo M dr r 335,cl5 B Amazonas..... 2-1179
Filho Israel G dr r 108 Mariz Barros..... 2-2603
Francisco Alberto r 81 D Júlia..... 3192
Genserico r 542 Flor Peixoto (Neves)..... 3045
Goldwasser Pereira r 363 Mariz Barros..... 6908
Haydée r 203 Noronha Torrezão..... 6493
Herval Pery r 61,30 S João..... 5846
Jacy r 516 Benj Constant..... 2-2698
Jayme r 104 Sta Rosa..... 4470
Joannita Campos r 41 Gen Pereira Silva..... 3097
João r 139 Pr Icaraí..... 2-0118
João Claudio F r 532,cl1 Fag Varela..... 5647
João Martins r 308,c47 Benj Constant..... 4368
João Moreira r 230A Gen Castrioto..... 4702
João Paulino r 157 Areal (Neves)..... 4323
José Luiz r 282 Noronha Torrezão..... 5852
Junior Capitulino adv escr 33,5b Cel Gomes Machado 2-2323
Jor José Maria r 301 Joaq Távora..... 2-2151
Jor Leopoldino r 62 Newton Prado..... 2-1725

SANTOS (Continuação)
Lima Hipólito Pontes r 21 Tv Rosa Kattenback 2-2857
Lourival Aryano r 283 Mariz Barros..... 3020
Luiz Antonio r 36 Tv Dr Afonso Viana..... 2-1058
Luiza Pereira r 589 Al S Boaventura..... 4288
M r 247 Lopes Trovão..... 2-1033
Manoel r 9 Tv 28 Março..... 2-0894
Manoel J r 75 Tv Luis Paulino..... 3063
Manoel Silva r 93 Ld S Lourenço..... 2-2204
Manso José dr r 18 Tv Gen Andr Neves..... 2-1128
Marla Dantas r 37 Tv D Frca Ribeiro..... 2-1568
Maria Luiza r 35 Tv Carlos Gomes..... 4129
Maurillo Teixeira tte r 118,c7 Cel Moreira Cesar 5464
Nelson F r 41 S Pedro..... 2-1801
Newton Cardoso r 116 Tv D Bosco..... 5593
Octavio Julio r 97,5b Álvares Azevedo..... 2-0708
Pereira Norival r 155 Mariz Barros..... 2-1722
Regina r 25,c2 Tv Alameda..... 3453
Renato r 275 S João..... 2-0645
Renato Pereira dr r 312,5b Visc Sepetiba 2-0970
Robervaldo José r 126 Tv Pereira Pinto (Neves) 6444
Rogerio r 33 Dr Pereira Nunes..... 5356
Rubem Gomes r 287 Pr Icaraí..... 4593
Ruy M dent gab 23,5b Cel Gomes Machado 2-0187
Silva J escr 329 Mar Deodoro..... 6433
Silva J r 39 Consul Frco Cruz..... 2-0401
Sylvio Francisco r 35 João Pessoa..... 6452
Ursulina r 320 Visc Sepetiba..... 2-1388
Waldemiro F loter 2 Dr Aurelino Leal..... 2-0841
Waldemiro F loter 2 Dr Aurelino Leal..... 2-0090
Waldemiro Rodrigues r 184,cl7 Visc Sepetiba 2-2849
SÃO GONÇALO
O red 227 Dr Feliciano Sodré (S Gonçalo)..... 8238
SÃO PAIO — Veja também SAMPAIO
Waldemar escr 208 Conceição..... 3611
Waldemar r 167 Carlos Maximiano..... 3133
SAPATARIA Carvalho 43 S João..... 2-0882
Coimbra 414 Gavião Peixoto..... 2-2411
Globo 33 José Clemente..... 6748
Goitacaz 466 Gen Castrioto..... 2-2246
Lama 180 Sta Rosa..... 2-2354
Melo 576 Alnte Tefé..... 4112
Mexicana 117 Gavião Peixoto..... 4486
Pinhel 202 Gavião Peixoto..... 6227
S Jorge 2 Noronha Torrezão..... 2-2267
Tupan dep couros 341 Visc Uruguai..... 6321
SARAIVA Carvatho Guernicardo r 293,c7 Gen Andr Neves 3892
Ignez r 143 Cel Guimarães..... 2-0951
Joaquim r 498 Gen Castrioto..... 5697
SARAMAGO
Christa & C armz 308 S Lourenço..... 3733
& C R armz 513 Dr March (Neves)..... 4050
& C R armz 365 Dr Porciúncula (Neves)..... 2-0820
Fonseca Julio r 314 Mariz Barros..... 2-0827
Fonseca Octavio escr 34 Dr Celestino..... 2-0019
Graça & C bazar 312 S Lourenço..... 3635
Guimarães M r 92 Miguel Frias..... 2-1150
José Ribeiro r 993 Al S Boaventura..... 3616
Lourenço Ribeiro r 37 Justina Bulhões..... 3369
Mario Pinho dr r 84 Gen Pereira Silva..... 2-0127
Pinheiro Eovaldo dr r 1220 Al S Boaventura 6390
SARDINHA Alvaro r 28 Al 24 Outubro..... 6103
& C M fabr saponáceos 116 Tv Mem Sá..... 6103
Cunha João r 36 Tv Lourival Freitas..... 2-1340
Mario r 414 Lemos Cunha..... 4807
SARDO Filho r 22,cl6 Newton Prado..... 5589
SASS Carlos r 49 Gen Osório..... 6145
SATOH Maria Lourdes r 193 Pr Icaraí..... 2-2561
SAUERBRONN
Cecília Santos r 160 Miguel Frias..... 2-1407
SAUTER E r 129 Pr Icaraí..... 4867
SAVELLI Carmo r 5 S Diogo..... 2-2484
SCABELL Walter r 498 Al S Boaventura..... 5052
SCALABRIN Catarina Bar r 112 Duque Caxias 6691
SCARPA Joaquim r 25 Av 22 Novembro..... 2-0235
SCHAFIELD Mary Ellen r 424 Cel Guimarães 2-0938
SCHARA Luiz r 388 Lemos Cunha..... 2-2841
SCHAU Anna r 56 Cel Moreira Cesar..... 3722
SCHEITLIN Oscar r 171 Dr Tavares Macedo 2-2223
SCHENKEL W r 277 Fagundes Varela..... 5605
SCHIAVONE Lygia r 39,c4 Dr Fróis Cruz..... 6777
SCHIEBER F C r 3 Al João Batista..... 2-0810
SCHIECK Hugo r 355 Gavião Peixoto..... 2-0155
Hugo Friedrich r 361 Gavião Peixoto..... 6924
SCHIUCCA
Maria Melita r 173 Padre Anchieta..... 2-0307
SCHMID — Veja também SCHMIDT
Walter r 34 Al Carolina..... 2-0735
SCHMIDT — Veja também SCHMID
Judith Alves r 83 Siqueira Campos..... 2-0842
Junior Gustavo r 26 Álvares Azevedo..... 3461
Preben r 332 Estr Fróis..... 4151
SCHNEIDER Karl r 73 Av 7 Setembro..... 5221
Walter A r 41,cl1 Padre Anchieta..... 2-1002
SCHOR Isack r 266 Visc Uruguai..... 2-2270
Salomão r 47 Silva Jardim..... 4404

SCHUELER Antonio José r 259 Dr Tav Macedo 3847
Carlos r 40 Miguel Frias..... 2-0100
Gil Gastão r 294 Lopes Trovão..... 2-2790
Jorge r 386 Cel Moreira Cesar..... 4396
SCHULER Henrique r 49 Osvaldo Cruz..... 2-0059
SCHVARTZ Samuel r 50 Saldanha Marinho..... 2-1076
SCHVARTZMAN
Ghers r 23 Tv 28 Março..... 4696
SCHWARZ Heinrich r 23 S Sebastião..... 5235
SCHWENN
Carlos Afonso r 194,c5 Dr Tavares Macedo 2-0177
SCORTEGAGNA A r 21 Antônio Parreiras... 2-1605
SCORZELLI
Marchilles adv escr 453,5b Visc R Branco... 5186
Marchilles dr r Ver Duque Estrada..... 2-0816
SEABRA Antonio Joaquim r 229 15 Novembro 5740
Antonio Lartigue r 166 Estr Fróis..... 4594
Antonio Luiz r 394 Cel Moreira Cesar..... 2-0289
Antonio R dr r 220 B Amazonas..... 2-0212
Sebastião Carneiro r 239 Joaq Távora..... 6330
Waldemar r 55 Joaq Távora..... 2-1079
SECRETARIAS DO ESTADO
Veja Governo do Estado do Rio de Janeiro
SECUNDINO S José Antonio r 51 Pr Icaraí... 5673
SEGADAS
Vianna Antonio comte r 85 Joaq Távora... 2-0992
SEGAL Francisco r 242 5 Julho..... 2-1856
SEICELBOIM
Alexandre r 631,5b Visc R Branco..... 4024
SEIKEL Kurt Richard r 237,1º Pr Icaraí... 2-2276
SEIXAS
Alvaro Martins r 438 Dr Mário Viana..... 3967
Ary Martins r 36 Gonçalves Ledo..... 6383
Educlides r 309 Visc Uruguai..... 5502
Eponina r 59 Siqueira Campos..... 3570
Fidelis Sigmaringa r 177 José Bonifácio... 2-0466
Wanderley Sanches r 255 B Amazonas..... 6016
SEMINARIO
São José 10 Dr Carlos Maximiano..... 2-0037
SENES Felipe r 154 João Pessoa..... 5844
SENFFT Karl r 251 5 Julho..... 6282
SENNA José Rodrigues r 347,c7 Gavião Peixoto 5144
Walcyra M r 150,c5 Cel Moreira Cesar... 2-2865
SENOS Filho José r 274 B Amazonas..... 5621
SER Serviços de Entregas Rápidas 78 Mar Deodoro 2-0471
João Baptista méd cons 3974
SEREJO Alice r 131 Mariz Barros..... 2-1534
Fabricio r 345 Cel Moreira Cesar..... 3143
SERNA Carlos Emilio r 78 Al 24 Outubro... 5194
SERPA Carvalho Tito r 26 Lenor (Neves)..... 5194
SERRAO
Alberto Nunes dr r 214 Dr Domingues Sá 2-2649
João Baptista méd cons 375,2ºs12 Visc R Branco 6070
João Baptista dr r 159 João Pessoa..... 3513
João Rodrigues wa r 154 Álv Azevedo..... 4334
Luiz Dias r 449 Barros..... 2-1360
Manoel dr r 224 Dr Domingues Sá..... 2-2721
SERRAPIO
José Seiforans r 27 Tv Mr Cunditt..... 2-2348
SERRARIA
Esteves 287 Visc R Branco..... 3465
Esteves filial 259 Benj Constant..... 2-2317
Henrique Bessa 1829 Oliv Botelho (Neves) 2-2389
N S Auxiliadora 141 Sta Rosa..... 6387
N S Conceição 329 Mar Deodoro..... 6416
Ramalho 225 Mar Deodoro..... 2-2505
S Lourenço 101/3 S Lourenço..... 6092
S Luiz 311 Benj Constant..... 6730
S Pedro 209 S Lourenço..... 4276
União 569 Comte Ari Parreiras (Neves) 5764
SERVIÇOS
de Entregas Rápidas SER 78 Mar Deodoro 2-0471
Organiz Rac Téc S A 24 Tv Alberto Vitor 2-0172
SHARP Gertrude r 23 Dr Otávio Carneiro... 4800
SHILLABEE Jean r 114 Dr Paulo Alves... 5646
SHOLL Frederico J r 39 Tv Manuel Benício... 5152
Rachel Lacerda r 346 Barros..... 3098
Reginaldo Charles r 171 Pr Gragoatá... 3537
SHORT Alcida r 1180C Al S Boaventura... 2-0868
Vieira Clarice r 21 Lopes Trovão..... 2-2986
Vieira Fernando r 153 Av 7 Setembro... 2-2436
SHULZ Geraldo r 57 Vila P Carneiro..... 6995
SILLI Elias David r 659 Cel Guimarães... 2-1491
SILICATO de Sodio 1381 Comte Ari Parreiras 3090
SILVA A r 47 Tv Santos Moreira..... 6641
Abílio Pereira r 178 S Lourenço..... 3924
Adalgisa Pereira r 45 Presid Pedreira... 2-1812
Adelaide C pensão 253,5b Visc R Branco... 2-2086
Agenor Costa r 30 Dr Manuel Lazarí... 6674
Alice N 72 Sen Nabuco..... 4754
Alice N r 216 Sta Rosa..... 3855
Alipio tte r 346 Mariz Barros..... 2-1261
Altevo Valle r 385 5 Julho..... 2-0608
Alvarino Monteiro r 975 Al S Boaventura 2-2283
Amelia Gomes r 33 Gen Osório..... 3679
Annibal Fonseca r 134 Miguel Frias... 5843
Antonietta Gomes r 28 Gonçalves Ledo... 4156
Antonio r 607 Al S Boaventura..... 6776
Antonio Corrêa r 518 Dr Mário Viana... 2-1715
Antonio Francisco r Tv Trajano Morais... 2-2095

BEIRA-MAR SALÃO PALMIRO DE ASSIS

Rua Alnte. Tefé, 555-Sob.º — Niterói Cabelheiro para Senhoras e Crianças
(PRÓXIMO DA RUA DA CONCEIÇÃO) ATENDE-SE A CHAMADOS — TEL. 5133

Adriano Mauricio & Cia. Limitada

— INDUSTRIAIS —

FABRICANTES DOS AFAMADOS FOGOS "ADRIANINO"

DOS EXPLOSIVOS "DESMORONITE"

PÓLVORAS DE CAÇA E MINA MARCA "ONÇA"

PERFUMARIA IRMÃOS MAURICIO

SABONETES ADRIANINO, SALUTAR, RIO CHIC, ETC.

OFICINAS LITOGRAFICAS

CAIXAS DE MADEIRA LAMINADA PARA PLANTAÇÃO

EXTRAÇÃO DE ÓLEOS ESSENCIAIS

ESCRITÓRIO NO RIO:

RUA DA CANDELÁRIA, 9-6.º AND.

TELEFONES: { 43-2853
43-2867
43-8071

FÁBRICAS E SEDE:

RODEIO -- ESTADO DO RIO -- TEL. 25

DEPÓSITO NO RIO:

AV. PRESIDENTE VARGAS, 2353

TELEFONE 43-9216

FUNERAIS

Encarrega-se a qualquer hora do dia ou da noite

FONES 5368 ou 3706

FLORA S. SEBASTIÃO

Almir Álvares -- R. Cel. Gomes Machado, 180

NITERÓI (Continuação)

SILVA (Continuação)

Antonio Freire r 878 Al S Boaventura....	6297
Antonio Soares r 166 José Clemente.....	2-1214
Araujo Ernesto r 105 Magnólia Brasil....	4627
Araujo Waldemar dr r 260 Nóbrega.....	4291
Aristides M C r 93 Dr Martins Tôres.....	4093
Armando Costa r 174 Presid Domiciano....	3914
Armando Ramos r 74 Dr Geraldo Martins....	4443
Benedicto Augusto cel r 89 Presid Pedreira	6319
Benedicto José r 662,02 Noronha Torreão..	2-0383
Braga Yara r 41,5b Presid Pedreira.....	2-2637
Carlos r 19 Pr Gragoatá.....	2-0677
Carlos Henrique r 139 Marq Paraná.....	3801
Carlos Schweizer r 585 Benj Constant.....	2-2031
Carlos Waldir P r 32 Tv D Bosco.....	2-1772
Celeste Gomes r 446 Dr Mário Viana.....	3781
Claudioonor Soutinho r	
307 Dr Martins Tôres	2-0451
Claudioonor Pereira r 156 Mariz Barros....	2-1982
Constantina r 89 Gen Andr Neves.....	2-2529
Dália r 32 Tv Trajano Morais.....	3402
Dario F dr r 1176 Comte Arl Parreiras (Nev)	5643
David r 368 Monsueto Guimarães (Neves)...	5140
Durvalina r 27 Siqueira Campos.....	5908
Edilberto r 36 Casimiro Abreu.....	6412
Edméê Gomes r 198 Presid Domiciano.....	5737
Emygdio r 67 Al Carolina.....	2-1211
Euclydes Pereira r 150,03 Cel Moreira Cesar	6736
Eurico r 10 Casim Abreu.....	6527
Eurico Tavares dr r 88 Al Carolina.....	4981
Euripedes Hedefonso r 87A Gen Osório....	2-1587
Fernanda r 306 Dr Mário Viana.....	2-0757
Filmo Umbelino r 174 Dr Martins Tôres....	4891
Filmino Cardoso r 546 Lemos Cunha.....	2-1789
Flora r 332,5b B Amazonas.....	6348
Florencio José r 153 Dr Sardinha.....	5635
Francisca A r 102 Vitis P Carneiro.....	5075
Francisco r 80 Sto Antônio.....	4004
Francisco Carvalho r 1005 Al S Boaventura	3015
Francisco Cruz r 47 Guilherme Briggs.....	2-1978
Francisco Nunes r 10 Dr Cotrim Silva.....	6327
Francisco Pecanha dent gab 58,5b Conceição	5836
Gaspar r 13 Tv Alberto Vitor.....	2-0244
Genesio Teixeira r 46 Tv Manuel Benício....	6217
Gilberto Paula r 59/61 Passo Pátria.....	2-0298
Godofredo Ferreira r 41 Alexandre Moura..	5451
Henrique V r 178 Álvares Azevedo.....	2-1995
Herculia r 49 Dr Aurel Leal.....	6945
Hernani méd cons 478,5b Visc Uruguai....	2-1626
Hernani V dr r 214 Dr Paulo Cesar.....	4065
Hilma Souza r 115 Dr Geraldo Martins.....	4333
Idalina r 54,04 Tv Monte Alverne.....	6648
Innocencia Gonçalves r 23 S Pedro.....	6964
Iraldo r 120 José Bonifácio.....	5707
Ivo r 593 Al S Boaventura.....	2-0597
Isaura Marques r 18 Tv S Domingos.....	2-0636
Isidro Pereira dr r 137 Dr Pereira Nunes...	3036
Ivanhede Jorge dr r 346 Mariz Barros.....	2-1261
Jampercio Luiz dent gab 55 15 Novembro...	2-1282
Januario Martins r 202 Dr Benj Constant...	3628
Jayme Afonso r 165 S João.....	3037
João r 299 Visc Uruguai.....	6750
João Baptista r 268 Mariz Barros.....	2-1334
João Gomes dr r 8 Dr Martins Tôres.....	6105
Joaquim Alexandre r 21,12 S D'Algo.....	2-2343
José Aducto r 59 Newton Prado.....	5814
José Augusto r 347 Cel Moreira Cesar.....	2-2097
José M r 414 Mariz Barros.....	2-1567
Judith C Moreira r 219 15 Novembro.....	2-2106
Dr José Moraes dr r	
1162 Flor Peixoto (Neves) 6601	
Jor Manoel r 233,014 Pr Icarai.....	2-0752
Lafayette G dr r 613 Al S Boaventura.....	5083
Laura Muniz Nery r 151 Sta Rosa.....	3715
Laurentina R r 40 Tv 7 Setembro.....	3204
Leoncio Alberto r 400 Lemos Cunha.....	2-1017
Levina Rezende r 26 Tv Homero Pinho.....	6743
M Monteiro r 308,028 Dr Benj Constant.....	2-1834
Manoel r 67 Tv Luis Paulino.....	4116
Manoel B Cunha r 121 Mariz Barros.....	3470
Manoel Candido escr 209 S Lourenço.....	4276
Manoel Galdino capt r	
2612 Flor Peixoto (Neves) 2-2409	
Manoel Pereira r 13 Tv Ld S Lourenço.....	4546
Manoel r 264 Gen Andr Neves.....	3485
Maria Amara r 39A Ant Parreiras.....	3555
Maria Amelia R r 4 Tv Alameda.....	4402
Maria C r 7 Tiradentes.....	2-2866
Maria C Cordeiro r 95 João Pessoa.....	2-0813
Marjehen r 102A,5b Gen Pereira Silva.....	4413
Marino Pereira dr r 29 Padre Feijó.....	3252
Mario de Paula r 31 Álvares Azevedo.....	5734
Moacira Mendes r 105 Itaguaí.....	2-0565
Moyesê Valle r 62 José Bonifácio.....	2-2432
Nadyr D r 155 João Pessoa.....	2-2083
Napoléão Penha N r 20 Tv Frco Almeida...	2-2048
Nelson Ribeiro r Tv B Marq Paraná.....	2-0581

SILVA (Continuação)

Netto Ismael armz	
1156 Dr Porcúncula (Neves) 2-2786	
Ney Gomes capt r 41 Pr Icarai.....	4254
O r 265 Gen Andr Neves.....	2-2730
O F r 441 Pr Icarai.....	2-1010
Octavio M dr r 50 S Sebastião.....	4421
Octavio Oliveira r 676 Almete Tefé.....	3230
Odilia Paiva r 36 Tv D Bosco.....	6578
Odilia R r 257 Riódades.....	6875
Olavo guarda livros 29 Mar Deodoro.....	2-1600
Oscarrina Vieira escr 38 Lr Aurelino Leal... 4713	
Oswaldo N r 130 Dr Sardinha.....	4061
Pedro r 40 Dr Celestino.....	6745
Pedro Ferreira escr 189,5b s2 Conceição...	5149
Pedro Gomes r 181 Sald Marinho.....	2-2160
Quiteria Machado r 229 Pr Icarai.....	5013
Rego Oswaldo dr r 72 Dr Paulo Alves.....	2-1662
Romeu Pecanha r 59 Miguel Frias.....	3793
Ruben Teixeira r 212 B Amazonas.....	6697
Ruth Matta r 170 S Pedro.....	5583
Saldanha Velleda P r 386 Benj Constant.... 2-0867	
Severina r 7 Vila P Carneiro.....	2-1102
Severino Batista r 281 15 Novembro.....	2-2396
Suede Ribeiro agênc loter	
1128 Comte Arl Parreiras (Neves) 5798	
Terencio Ferreira r 307 Dr Teix Freitas.... 2-2620	
Umbelino r 3 Dr Martins Tôres.....	2-1874
Walfrido r 7 Siqueira Campos.....	5882
Walfredo João Augusto r 392 Al S Boaventura	3391
SILVARES Oscar Martins r	
1896 Comte Arl Parreiras (Neves) 2-2536	
SILVEIRA	
Antonina Nunes r 33 Comend Queiroz.....	3430
Antonio Martins r 153 Dr Carlos Maximiano	5556
Antonio Rodrigues dr r 63 Av Quint Bocaluva	5968
Artur Rodrigues r 21 Galvão.....	2-0194
Ary Barcellos r 148 Presid Backer.....	2-1572
Gleoneia r 495 Dr Nilo Pecanha (S Gonçalo)	8151
Dagoberto Martini escr 505,5b Visc R Branco	6861
Dagoberto Martini r 343 Al S Boaventura...	6805
Ederto r 230 Sta Rosa.....	3718
Edilasio A r 36 Miracema.....	2-0840
Euclydes Thomaz r 155 Marq Caxias.....	3756
Francisco r 41 Sto Antônio.....	6401
Francisco Mesquita r 270,9 Fagundes Varela	6791
Getulio B r 82 Visc Morais.....	4621
Isaura r 341 Fagundes Varela.....	2-1805
José r 37 Casim Abreu.....	2-2743
Milton Dutra r 228 Visc Morais.....	2-0468
Netto Carlos Joaquim r 104 José Clemente...	2-0522
Noemia Ramos r 51 Dr Martins Tôres....	2-1146
Osorio C r 39 S Pedro.....	3260
Primo José dr r 106 Lopes Trovão.....	2-1074
Silene Mattos r 123,06 Visc R Branco.....	4144
Teófilo r 235 Av 7 Setembro.....	2-0746
SIMÕES Abdo dent gab 510 B Amazonas.....	6540
Armando Lopes r 55 Guilherme Briggs.....	6552
Correia Guilomar r 406,03 B Amazonas.....	5520
Daniel r 194,015 Dr Tavares Macedo.....	3507
Eugenio escr 32 José Clemente.....	2-0135
Ferreira Fernando r 307 Estácio Sá.....	2-1756
Maria Lourdes r 365 Dr Mário Viana.....	2-2017
Martha L r 29 Cel Moreira Cesar.....	2-1232
Nadir Braune r 27 Av Miquelote.....	5167
SINDICATO	
Condutores Veic Rodov e Anexos	
74 Mar Deodoro 3636	
Estivadores S Gonçalo 189 Flor Peixoto.... 2-1557	
dos Operários Navais do Rio de Janeiro	
337,5b Visc R Branco 5738	
Trabalh Carvão e Mineral de Niterói	
88 Miguel Lemos 3216	
Trabalhadores Empresas Carris Urbanos Niterói	
379 Visc Itaboraí 2-0282	
Trab Ind Const Civil S Gonçalo	
1395 Dr Alberto Tôres (Neves) 2-1844	
dos Trabalhadores na Indústria de Fiação	
e Tecelagem 481 Gen Castrioto.....	2-1045
Trabalh Panific Confeitaria 24 Dr Celestino	5289
Trabalhadores Portuarios 383 Mar Deodoro..	5987
SINGER	
Sewing Machine Company 38 Conceição.....	5330
SINVAL Francisco r 45 Guilherme Briggs....	2-1945
SIPRIS Helel r 196 Visc Uruguai.....	2-2022
Waldemar r 311 Visc Itaboraí.....	2-2434
SIQUEIRA Aida Freitas r 81 Presid Pedreira..	5527
Chloris r 24 José Bonifácio.....	4002
João r 182 Dr Sardinha.....	2-1708
Jovina r 240 Dr Paulo Cesar.....	2-1412
Manoel C r 47 Xavier Brito.....	2-1873
Manoel Dias r 71 Aurelino Leal.....	6014
Maria Gloria r 75,5b Cel Moreira Cesar.....	6088
SISINO	
Rocha Joaquim dr r 41 Dr Sousa Soares....	5702
SLUKA Franz r 601 Al S Boaventura.....	2-2013
SMITH Michael W r 183 Estr Fróis.....	2-1659
SOARES Abilio r 44 Indígena.....	2-1408
Adalberto r 210 Visc Sepetiba.....	5769
Aida r 433 Prof Miguel Couto.....	2-0809
Alberto Theodoro r 196 Al S Boaventura....	3024

SOARES (Continuação)

Atanagildo r 161 Av 7 Setembro.....	2-1846
Braga Anolpho r 46 Casim Abreu.....	4509
Braga & C Ltda 529 Visc R Branco.....	3415
Brandão Gaspar dent gab	
62,5b s3 José Clemente	3848
Brandão Gaspar r 8,5b Djalmá Dutra.....	5036
Carlos r 139 Dr Tav Macedo.....	2-1743
Carlota r 123 Tiradentes.....	4803
Carmen Pintado r 300 Fagundes Varela....	9731
Emília r 823,06 Visc Rio Branco.....	3601
Fausto Costa r 240 Presid Backer.....	5145
Filho Ilydio r 38 Justina Butões.....	5821
Frederico Celso r 42,020 José Bonifácio... 2-1286	
Hilda C A r 25 Lopes Cunha.....	3604
José Braz r 151 Leite Ribeiro.....	2-2003
José Corrêa r Casim Abreu.....	2-0008
João Abreu r João Pessoa.....	2-0009
Jos Augusto Cesar r 45 Dr Geraldo Martins	2-0093
M A perf 43 Dr Aurel Leal.....	2-0823
Maria r 301,05 Visc R Branco.....	6478
Maria Penha r 59 Gen Andr Neves.....	2-1866
Mucio r 236 Mariz Barros.....	2-1526
Noronha Amadeu r 13 Tv Ver Américo Vaz...	2-1966
Otacílio Horta r 143 Dr Paulo Cesar.....	2-1684
Octavio r 92,01 Dr Pereira Nunes.....	6328
Olavira Edwards r 248 Marq Paraná.....	3884
Pinho A P dr r 212 Noronha Torreão.....	4429
Regia Cotan r 122 Genesio Ribeiro.....	2-1283
Rita r 150,01 Cel Moreira Cesar.....	2-0495
Rita wa r 242 Noronha Torreão.....	6237
Sebastião r 48 José Bonifácio.....	2-2082
de Souza José A r 66 Itaperuna.....	2-0055
Zadir Mendonça r 91 Av 7 Setembro.....	2-1849
SOBRAL Alfredo Ribeiro r 575 Fag Varela... 4572	
Filho Julio r 300 B Amazonas.....	2-0517
Francisco r 524,028 Noronha Torreão....	2-0517
SOBREIRA	
Carlos Rodrigues padre r 27 Alice Galvão	2-1613
SOCIEDADE	
Agro Ind Nazaré Ltd 583 Almete Tefé ... 2-2701	
Benef Amparo Operário 331,5b Visc R Branco	5594
Brasileira Cultura Inglesa 43 Mariz Barros	2-2811
Conservas Peixe Ltda	
926 Av Bento M Costa 2-2700	
Esportiva Rinha Guanabara 69 Mem Sa.....	4183
Fluminense de Agricultura 214 Gen Castrioto	3483
Mecânica Construtora Ltda 42 Tv Cunha....	5489
Medicina Cirurgia 385,5b Visc R Branco...	2-2789
Portuguesa Beneficência 26 Dr Celestino... 2-2425	
União Benef Niteroiense 356 Visc Itaboraí	3582
Vermimiticos Ltda 214 Gen Andr Neves...	2-0284
SODRE Benjamin r 105 Antônio Parreiras... 2-2474	
E dr r 157 Noronha Torreão.....	5522
Laurô r 590,01 Dr Mário Viana.....	6693
Luzia S Azevedo r Alto Atalaya.....	5841
Rosa Edmundo r 67 Tv Santos Moreira....	3244
Santa Rosa Luiza r 145 Sta Rosa.....	6476
Theresa M Abreu r 71 Dr Sardinha.....	2-0114
SOEIRO Humberto r 123 Dr Geraldo Martins	2-2018
SOICHET Julio r 179 S João.....	5120
SOLANO	
Mendonça Euclydes r 15,01 Guilh Briggs...	2-0991
SOMBRINHA A chap 31 Cel Gomes Machado... 5637	
Elegante A chapelaria 28 Conceição.....	5952
SOPER Cuthbert r 213 Cel Moreira Cesar... 2-0498	
SOUTO	
Durval Pinto Silva r 705 Visc Rio Branco...	2-2455
Francisco r 59 Noronha Torreão.....	2-2321
Gerson P S r 734,02 Dr Mário Viana.....	4398
Isolina r 268,013 Visc Uruguai.....	4127
Jorge Amarante r 268,99 Visc Uruguai... 2-0732	
Mayor Guaracy dr r 120 Ver Duque Estrada	4715
SOUZA	
A offic pint 11,5b Tv Sto Antônio.....	2-2208
Agostinho r 169 S Pedro.....	6076
Alcina Aida r 588 Al S Boaventura.....	6450
Alice Nunes r 209 Gen Pereira Silva.....	2-2469
Amarílio r 59,09 Tv Santos Moreira.....	5517
Amaro Celso dent gab 369,102 V R Branco...	4596
Anita r 123 João Pessoa.....	6446
Antenor Soares r 62 Tv Baronesa.....	2-1854
Antonino r 143 Av 7 Setembro.....	2-1325
Antonio G wa r 42 Al Barcellos.....	6224
Antonio Mattos r 46 Belisário Augusto... 6414	
Antonio Oliveira r 44 Sald Marinho.....	3187
Aristeu Silva r 219 B Amazonas.....	2-2550
Aurora Vieira r 52 Gen Osório.....	4766
Ayres wa r 210 Tiradentes.....	3417
Beatriz Moreira r 347 Gavião Peixoto....	5009
Dolores Pinto r 577 Fagundes Varela.... 2-2119	
Edith Borges r 165 Riódades.....	6086
Enracira R r 18 Dr Alcides Figueiredo... 2-2608	
Euripio Frota r 162,01 Cel Moreira Cesar... 2-0020	
Felicitana A r 25 Tv Elzir Brandão.....	2-0594
Filho Alfredo r 13 Tv Capt Zeferino.....	2-1127
Filho Antonio G r 241 Av 7 Setembro.... 4223	
Filho José A r 41 Tv Baronesa.....	6079
Francisco N fabr mov 51 Tv Alameda.... 2-1225	
Irene r 270 S Julho.....	2-2528
J Perreira comiss consilg 50 Tv Carlos Gomes	5087
Jayme wa r 138 S Pedro.....	2-2137

SERRARIA RAMALHO

MADEIRAS E MATERIAIS PARA CONSTRUÇÕES

A. RAMALHO — RUA MAR. DEODORO, 227 — TEL. 2-2505 — NITERÓI

Empresa **FLUMINENSE**
DE TRANSPORTES LTDA.
TRANSPORTES RAPIDOS ENTRE
RIO • NITEROI • S. PAULO



MUDANÇAS, BAGAGENS,
E TODA ESPECIE DE CARGA
DE DOMICILIO A DOMICILIO

ECONOMIA
RAPIDEZ
SEGURANÇA

RIO DE JANEIRO

RUA BENEDITINOS, 20

Tel. 23-2769

NITERÓI

TRAVESSA LUIZ PAULINO, 29

Tel. 2-1355

SÃO PAULO

RUA HIPÓDROMO, 1465 — TEL. 3-2103 (Rêde interna)

TINTURARIA LONDRES

CASA ABSOLUTA NO GENERO

Especialidade em vestidos e tinturas de roupas — Entregas em domicílio
 Rua Mar. Deodoro, 208 — ANTONIO C. BANETTI — Telefone 2-1613 — Niterói

NITERÓI (Continuação)

SOUZA (Continuação)	
Jayne Leite r 80 Tv Desemb Lima Castro	2-2205
João M Pereira r 43 Noronha Torrezaõ	6615
João Machado r 23 Tv Beifort Vieira	2-1539
Joaquim José Moreira escr 79 Conceição	2-2477
Joaquim José Moreira r 171 Mar Deodoro	3056
Joaquina Pacheco r 73 Dr Herotides Oliveira	5664
José Mattos r 30,c2 Gavião Peixoto	2-2126
Juracy r 9 Tv Progresso	2-0248
Juracy r 130 Av 22 Novembro	6820
Lima & C Ltda escr 15 S Pedro	4147
Lobo M D conte r 121 Estr Fróis	3665
Luciela Oliveira r 26,68 Dr Sardinha	4102
Luiz dr r 1156 Al S Boaventura	2-1674
Lupercina Corqueira r 43 Visc R Branco	5793
Manoel Evelino r 187 Joao Távora	4788
Manoel Felonato r 183,66 Gen Pereira Silva	6927
Manoel Fernandes r 70 Dr Martins Torres	4667
Manoel M r c24 Itapuca	6978
Manoel M r 42,c14 José Bonifácio	2-2714
Manoel Pinto r 108 Dr Paulo Alves	2-0784
Maria Amelia r 38 Duarte Galvão	4635
Maria Amparo Tavares r 341 5 Julho	6524
Maria Carolina r 25 Padre Feijó	2-0874
Maria Gloria r 124 Ver Duque Estrada	2-2019
Maria Yolanda r 465 Fcg Varela	5893
Mariano r 119 Dr Teix Freitas	4177
Marietta Monteiro r 590 Dr Mário Viana	2-2271
Mizael r 94 José Clemente	3419
Mizael r 61 Tv Baronesa	4326
Noranda r 404 Visc Itaboraí	5596
Osvaldo Soares r 29 Sto Antônio	2-1623
Pereira Wladimir dr r 68 Sen Nabuco	3858
Pinto Felipe r Visc Itaboraí	2-0925
Ranulpho Alves r 505 Benj Constant	6669
Raul r 33 Casim Abreu	5172
Regina Shott r 168 João Pessoa	6715
Rês Junior Alfredo r 95 Presid Pedreira	6232
Ribeiro Pedro wa r 99 Presid Pedreira	3384
Rita Machado clac 327 Riadodes	2-1552
Ruteim Demetrio r 253 15 Novembro	6729
Rubens Alves r 60,c1 Sta Rosa	6837
e Silva José Manoel r 1422 Cel Serrado (S Gonçalo)	8133
e Silva Luiz Vieira r 24 Tv Viana	5732
Seares Gilberto r 150 Noronha Torrezaõ	5261
Sophia M r 109 Álvares Azevedo	5829
Sylvia r 109 Dr Sardinha	2-0330
Theophilus r 31 Marul Grande	2-2727
Virgílio Vieira r 109 Dr Sardinha	5778
Zulith r 6 Maestro R Forreia	2-2155
SPICER Emma r 133 Al 24 Outubro	2-2120
SPOSITO Luiz r 601 Lemes Cunha	4707
SPZZAMIGLIO Julia r 69 Sen Nabuco	5142
STABILE Andreá José r 324 Dr Marchi	2-1860
STADLER José r 49 Al 24 Outubro	6308
STANGE Gustavo r 71 Álvares Azevedo	3262
STAVOLA Salvador r 518 B Amazonas	5935
STEELE Elza Vianna r 148 Joao Pessoa	5429
P L dr cons 461,9 Visc Rio Branco	2-1028
STEFANELLI Egidio escr Dr Mário Viana	2-2504
Irma r 754 Dr Mário Viana	2-0695
STEINTHAL	
Lothar dent gab 157,c12 Gen Andr Neves	2-0672
STELITA Nicenor Rosa r 16 Sta Clara	2-2258
STEVEN Robert H r 197 Dr Tav Macedo	4894
STIEGER Renée r 220 Presid Domiciano	2-2749
STOECKEL Ernesto r 453 Pr Icaraí	6863
STOFFEL Floriano dr r 70 Álvares Azevedo	2-1124
STRECKER Ulrich r 76 Presid Backer	2-2094
STUMMEL Joseph r 171 Pr Flexas	2-0688
SUCENA Ary dr r 171,50 Pr Flexas	5392
SUL	
America Capitalização S A 5,50 Conceição	6176
America Comp Nacional de Seguros de Vida	465,50 Visc Uruguaí
America Terrestres Marítimos e Acidentes	69 Cel Gomes Machado
2-2540	
SUPERBALL	
Niterói art esportes 65 José Clemente	3190
SUTTER Leonidia r 315 Lemes Cunha	5143
SWAN James r 92 Av 7 Setembro	5892
SYDNEY Ross Company The 48 Indigena	2-2176
SZENBERG L r Tv Aurora Lima	3370
SZYTZBERG Jankiel r 47,c6 Padre Marceino	2-1086

T

TABACARIA Fior de Meio 319 Visc R Branco	2-0551
TABELIAO Ananias Araujo 76 Conceição	6800
TABOAS Rosa Bas r 237 15 Novembro	5025
TADIO Waldemar Carvalho	17 Tv Rosa Kattenback
5641	
TALHO — Veja também ACOUGUE	
S Jorge 407 Visc Uruguaí	4277
TAMANCARIA Dalva 304 S Lourenço	3088
Idear 315 Visc Itaboraí	2-2183
TAPECARIA Fluminense 565 Visc R Branco	6644

TARANTO Maria Gouvea r 14 Itapuca	3711
TARCSAY Eugenio Jorge r 12 Al Barcelos	2-0607
TARRAGO' Martinez & C Ltd fábr sard	195 Cel Faria (Neves)
2-2212	
TATTO Manoel r 397 Cel Moreira Cesar	2-2265
Vazquez pedr 275 Cel Moreira Cesar	6606
TAUILL Elias faz 25 Cel Gomes Machado	3726
Elias José r 124 José Clemente	4608
Salim José r 301 Visc Rio Branco	2-1614
TAUTZ R H r 398 Cel Moreira Cesar	2-2666
TAVARES Agostinho r 280 Al S Boaventura	4286
Almir r 35 Presid Backer	4005
Arnaldo dr r 56 Comend Queiroz	3916
Azevedo Manoel r 25 Tv Andrade Pinto	4287
Carlos Alberto r 19 Padre Feijó	2-1487
Cid Canella r 90 Gen Pereira Silva	5449
Domicio Mendes r 118 Sta Rosa	2-0630
Fernando dr r 295 Barros	6609
Garcia Ana r Tv Frco Almeida	5346
Filho Antonio D r 157 Cel Moreira Cesar	4426
João Valentim dr r 99 Dr Paulo Alves	4037
Macedo Araldo dr r 30 Dr Sardinha	4272
Macedo Luiz dr r 121 Dr Teix Freitas	2-0319
Mario r 114 Tv Airosa Galvão	2-2154
Meta r 322 Dr Domingues Sá	4494
Olivia r 207 Ld S Lourenço	2-2080
Plinio Assis dr r 69 Visc Itaboraí	5642
Roselli Martins r 111,c13 Dr Paulo Alves	4201
Temilto r 192 Cel Gomes Machado	5710
TAVEIRA José r 142 Miguel Frias	5503
Quintino r 59 Dr Nilo Peganha	5173
TAVES	
Edgard dr r 34 Dr Nilo Peganha	2-1426
Frederico A dr r 161 Pr Flexas	5979
Lawrence C dr r 79 Pr Flexas	2-1777
Luiz Oscar dr r 30 Dr Nilo Peganha	2-2748
Oscar r 65 Pr Flexas	3650
TAVORA Leoncio r 1151 Al S Boaventura	4104
TAYLOR J A Quincey r 390 Gavião Peixoto	2-1410
TECNICA Contabil 388 Visc Uruguaí	5981
TEICHER Jacob r 19 S Pedro	4675
TEIXEIRA Abilio r 319 Prof Miguel Couto	5439
Albino C r 77 Barros	6680
Almeida Manoel r 326,c4 Visc Uruguaí	2-2596
Antonio r 95 Marq Paranaguá	3703
Antonio José r 44,5 'Cel Gomes Machado	6201
Arthur r 24 Martinez Lopez	6133
Candida Serrão r 15 Campos Viana	2-0044
Carlos Andrade dr r 114 Al S Boaventura	6205
Crisanto Mincul r Barros	4542
Domingos r 70 Lopes Cunha	2-0075
Filho Manoel A r 779 Flor Peixoto (Neves)	6298
Freitas A P r 67 Miguel Frias	3900
Freitas José r 85 Dr Otávio Carneiro	3361
Hermínio dr r 184 Av 7 Setembro	4203
Joffre dent gab 369,19s14 Visc R Branco	2-1992
Leite José Isidro maj r 66 Mariz Barros	4281
Luiz r 289 B Amazonas	2-1478
Sandim Anna r 100 Dr Nilo Peganha	2-0516
Silva Fontenelle dr r 24 Padre Leandro	6161
TELLES	
Antonia Carolina r 60 Dr Sousa Soares	3852
George O r 365 Mariz Barros	4957
Pires Fernando P r 187 Dr Paulo Cesar	2-2626
TENTADORA A calç chap 71 Mar Deodoro	5223
TEPEDINO Filho Geraldo dr r 115 Mem Sá	2-1589
TERRA Adeodato r 66 Gastão Gonçalves	5097
Alcimar Ortega dr r 524 Al S Boaventura	2-0295
Americo Costa r 23,5b Pg Fonseca Ramos	2-2644
THIBAUDIER L C r 709 Visc R Branco	3067
THIEL W Chris r 41 Osvaldo Cruz	2-0275
THIEME Erwin Augusto Luiz r 383 Mariz Barros	6262
THOMAS A J R r 433 Pr Icaraí	2-2549
Morgan C r 45 Estr Fróis	3445
THOMPSON Thomas B r 67 Comend Queiroz	4160
THUN	
R P C r 2388 Comte Ari Parreiras (Neves)	4206
TIBAU	
Arthur O dr r 29 Parque Dr Nilo Peganha	2-1501
Regina r 14 Tv 28 Março	2-1597
TINOCO	
Augusto Nascentes dr r 61 Sen Nabuco	6626
Cezar Nascentes dr r 22 Dr Paulo Alves	6623
Filho Mario dr r 229 Dr Marchi	3961
TINTURARIA — Veja também TINTURARIA ALFAIATARIA	
Anglo Brasileira 147 Dr Celestino	2-0769
Arco-Iris 33 Joaquim Távora	2-0804
Avenida 21 José Clemente	2-0713
Brasil 395 Marq Paraná	2-0864
Central 224 Miguel Frias	2-0962
Flor do Norte 2 Marul Grande	2-1057
Fluminense 199 Cel Gomes Machado	2-1165
Franco Brasileira 137 Mar Deodoro	2-1255
Guarani 594 Visc Septetiba	2-1359
Ideal 201 Dr Mário Viana	2-2149
Imperial 180 Mar Deodoro	2-1516
Londres 208 Mar Deodoro	2-1613
Modelo 11 José Bonifácio	2-1663
Napoleão 78 Cel Gomes Machado	2-1771
Niterói 128 Gavião Peixoto	2-1807

TINTURARIA (Continuação)	
N S Conceição 202 Conceição	2-1865
N S Neves 1901 Dr Oliv Botelho (Neves)	2-1908
N S Penha 547 Benj Constant	2-1697
Palacio 41 Presid Pedreira	3228
Paris 258 Mar Deodoro	2-1020
Renovadora 150 Av 22 Novembro	4393
Sta Cruz 103 S Joao	2-1954
Santa Rosa 316 Dr Mário Viana	2-2062
S Domingos 16 José Bonifácio	2-2263
S Jorge 859 Al S Boaventura	2-2309
S José 78 Silva Jardim	2-2365
S Lourenço 211 S Lourenço	2-2407
S Sebastião 366 Gen Castrioto	2-2563
Sol 66 Dr Alberto Torres (Neves)	2-2610
Sul America 119 Mem Sá	2-2693
3 Mariz 385 Visc Itaboraí	2-2706
TINTURARIA ALFAIATARIA — Veja também ALFAIATARIA e TINTURARIA	
Duas Nações 366 Visc Uruguaí	2-2783
Icaraí 350 Av 7 Setembro	2-2813
Luso Brasileira 470 Visc Uruguaí	2-2860
Patria 557 Visc R Branco	2-2867
TIPLADY Hugh r 23 Dr Herotides Oliveira	2-2548
Lomax O r 22 Osvaldo Cruz	4384
TIPOGRAFIA — Veja também PAPELARIA e Papelaria 155 Mar Deodoro	
Paraíso 247 Heitor Mendonça (Neves)	3997
TOBIAS Tostes Machado dr r 131 S Joao	4727
TOFFANO Angelina r 237A 15 Novembro	5238
TOLEDO Felício r 425 Al S Boaventura	2-1264
Piza Dalcaydydes dr r 431 Al S Boaventura	3212
Piza Dulcydydes adv escr	
Piza Dulcydydes dr r 262 Fagundes Varela	2-2292
Piza Myrtharistides dr r 243 Móbrega	3140
TOMASELLI J r 589 Dr Mário Viana	2-2101
TORREAO Leopoldo dr r 28 Gastão Gonçalves	6138
TORREFAÇÃO	
Moagem Café Morgadilha 204 Cel Guimarães	6353
TORRES A F dr r 134 Al S Boaventura	3340
Adelina Alves pens 51 Tv Bonfim	5531
Alberto Francisco dr r 32 Dr Fróis Cruz	3113
Armando B r 205 Visc Morais	2-0643
Cesar Nogueira dr r 987 Al S Boaventura	2-1014
Eliseu Lagoeiro r 143 Itaguaí	3613
João Ferreira r 301 Visc R Branco	2-0912
José Almeida r 97 Presid Pedreira	2-0923
José Augusto C r 115 Itaguaí	2-0290
José Francisco r 184 Visc Itaboraí	4244
José Soares r 99 Dr Pereira Nunes	5117
Nilo Ferreira r 30 Alice Galvão	2-0005
Rodrigues Alfredo dr r 9 Guilherme Briggs	2-0559
Yolanda r 173,c2 Marq Caxias	3454
Zelia Vasconcellos r 1,5b Tv 28 Março	2-1972
TOSTES Campos Cesar r 408 Estácio Sá	4479
José méd Izabrat 375,29s1 Visc R Branco	2-1177
José dr r 174 Cel Moreira Cesar	5750
TOURINHO Marciana r 206 Cel Moreira Cesar	5566
TRAMONT	
Rubem méd cons 125 15 Novembro	4498
Rubem dr r 313 Gen Andr Neves	2-0892
TRANSPORTADORA	
Lubraza S A 56 S Lourenço	5708
Rio Niterói 14 Tv Carlos Gomes	4530
TRANSPORTE Fluminense 324 Visc Uruguaí	6303
TRANSPORTES SER 78 Mar Deodoro	2-0471
TRAPAUD C P r 9 Dr Otávio Carneiro	2-0616
TRAPIÇHE	
Henrique A Oliveira 407 Visc Itaboraí	2-2733
TRAVASSOS Raul d'Armanier r 21 Pr Icaraí	5885
TRAVERS Alexandre r 65 Padre Anchieta	2-0218
TRIEGER Maria r 270 Visc Uruguaí	4550
TRIBUNAL de Contas da Relação	
Veja Governo do Estado do Rio de Janeiro	
TRIGUEROS José Motta r 303 Joao Távora	3797
TRILSBACH F W r 79 Itapuca	6871
TRINDADE	
Genira Fernandes r 29 Dr Tav Macedo	5600
Licínio r 165,c7 Álv Azevedo	2-0539
Luiza r 1 Tv 28 Março	5272
Norberto Fernandes 66,5b José Clemente	6853
Nunes Francisco dr r 101 José Bonifácio	2-2852
Nunes Francisco L adv escr 14,5b Conceição	2-1244
TRISTAO Eduardo Esteves r 191 Dr Paulo Cesar	6314
Joubert r 43 Dr Geraldo Martins	2-2802
TRUMAN Margery r 357 Cel Moreira Cesar	4385
TUBENCHLAK Jacob r 48 Dr Paulo Alves	6469
TUPINI Eimo r 402,c5 Dr Mário Viana	6441
TURNER Norman r 185 Cel Moreira Cesar	3569
TZASCHEL	
Junior Jorge r 89 Dr Tavares Macedo	2-2021

U

UCHÔA Alfredo M Mendonça tte cel r	
67 Joao Távora	2-0574
UHL Henrique r 22 Tv Agost Cavaliere	2-2638

SERRARIA ESTEVES

— MADEIRAS —

287 — RUA V. DO RIO BRANCO — 291

EM BRUTO E APARELHADAS

Telefone 3465 — Niterói

MATERIAIS DE CONSTRUÇÃO

Para Transportes Rápidos de Domicílio a Domicílio

POR VIA FÉRREA, MARÍTIMA E AÉREA PARA QUALQUER PARTE DO PAÍS E
DO ESTRANGEIRO.

UTILIZE-SE DA

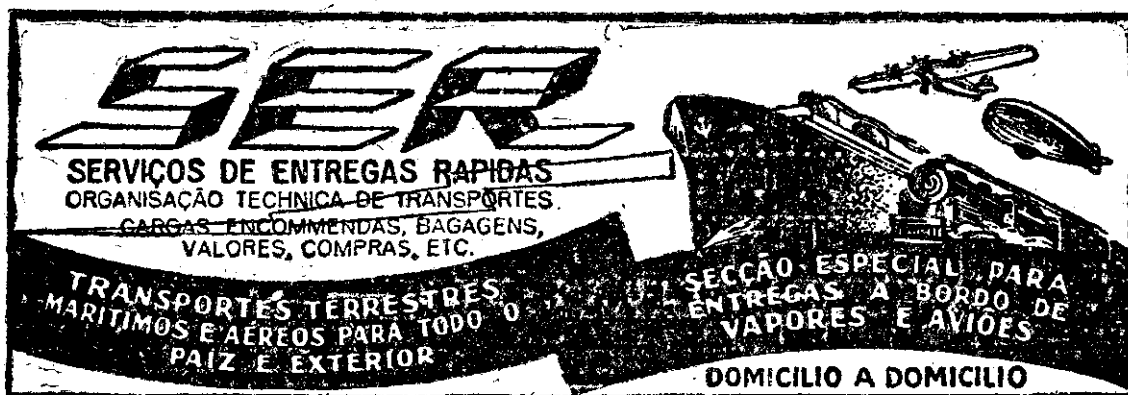

BAGAGENS — ENCOMENDAS — CARGAS — VALORES — COMPRAS — PAGAMEN-
TOS — RECEBIMENTOS — REMESSA DE NUMERÁRIO — ENTREGAS CONTRA RE-
EMBOLSO, ETC.

Sedes e filiais no RIO, S. PAULO, BELO-HORIZONTE, SANTOS, JUIZ DE FORA,
CAMPINAS, RIBEIRÃO PRETO, CAMPOS, VITÓRIA, CACHOEIRO DO ITAPEMIRIM,
CAMPOS DO JORDÃO, POÇOS DE CALDAS, NITERÓI, CAXAMBÚ, SÃO LOURENÇO,
PETRÓPOLIS E VICE-VERSA.

SERVIÇOS DE CABOTAGEM, EMBALAGENS, MUDANÇAS, ETC.

PETRÓPOLIS

RUA FLORIANO PEIXOTO, 11 — FONE 4867

CAMPOS

RUA 13 DE MAIO, 50 — FONE 1509

NITERÓI

RUA MARECHAL DEODORO, 78 — FONE 2-0471

DR. VICTOR HUGO GOUVEA

CIRURGIAO-DENTISTA

Consultório: RUA ALVARES DE AZEVEDO, 40 — Tel. 2-2225 — Icaraí — NITERÓI

Consultas: Segundas, Quartas e Sextas-feiras, das 8 às 11 e das 2 às 6 horas

Especializado em Dentaduras e Pontes — Tratamento diatérmico e cirúrgico das moléstias das gengivas e dos focos dentários.

DIATERMIA — RAIOS ULTRA-VIOLETA E INFRA-VERMELHO

NITERÓI (Continuação)

UNIÃO

Brasileira Pesca Conservas Ltd
62,2952 Cel Gomes Machado 4747
Brasileira Pesca Conservas Ltd
Estr Guanabara (Pôrto Gradim) 3887
Ciclista Icaraí 136 Gavião Peixoto 5630
Propriet Imóv Niterói 22, sb Cel G Machado 6813
Varejistas S Gongalo
82 Dr Feliciano Sodré (S Gongalo) 8216
Sylvia S r 82,08 Gen Pereira Silva 2-1804

URRUTIGARAY

URUPUKINA

USINA

Carapébús S A 62,2º Cel Gomes Machado 3583
Química S Gongalo Ltd Estr Guanabara 3080
UZEDA Emílio r 42 Justina Bulhões 4804
Ignacio vva r 127 Dr Pereira Nunes 5351
Lucia M Gonçalves r 21 Casim Abreu 2-1470

V

VABO

VAHIA

VALDETIARO

VALENÇA

Maurício Ribeiro dr r 168 Miguel Frias 2-2551
VALENCIANA A armar 486 Visc Uruguaí 4997
VALENTE Albina r 7 Av 7 Setembro 6966
Eugenia Eppinghaus r 46 Noronha Torreão 2-1584
Heraclito r 101 Paulo Alves 5930
Jacyr r 537 Fag Varela 3885
Maria Barbosa r 283,27 Gen Castrioto 4041
VALENTIM Alzira r 303 Pr Icaraí 4930
Dorila r 116 Marq Caxias 3233
José r 132, c2 Dr Tavares Macedo 2-2541
Raul Moraes r 5 Presid Pedreira 4818
VALENTINI Maria r 340 Gavião Peixoto 2-1998

VALLADAO

Mariano G r 37,05 Noronha Torreão 4590
Mário Ferreira r 52 Tv Barontasa 2-1037
VALLE Adelino Souza r F 13 Merc Municipal 2-0953
Antenor procurad 32 S Pedro 3764
Ary Rodrigues r 358 Cel Moreira Cesar 5939
Célio Cunha r 337 Dr Mário Viana 4548
Filho Antenor r 862 Al S Boaventura 6189

VAN DEN BOSCH

VAN DER HAAS

VAN ERVEN

VANNIER

VANQUEIRO

VARELLA

Edmundo Ferreira r 197,05 Pr Icaraí 2-0082
João escr 2379 Comte Ari Parreiras (Neves) 5670
Maria José Silveira r 40 S Sebastião 4412
VARGAS Alcides r 273 Visc Uruguaí 2-0441
Celso Souza r 420 B Amazonas 2-2381
Fernandes A r 24 Lopes Cunha 2-2784
H r 22 Av 22 Novembro 2-0963
Helion Silveira r 22 Dr Paulo Cesar 5796
Irineu escr 9,5b 57 Pq Martim Afonso 4042
Lindarifa Senna r 66, c2 José Bonifácio 6116

VASCONCELLOS

VASQUES

VAZ

VEIGA

VELHO

VELLEZ

VELLOS

VENY

VIEIRA

VIL

VILLAGRAN

VILLAR

VILLARES

VILLASBOAS

VILLELA

VILLAZ

VILLALÓN

VILLAR

VILLAR

VILLAR

VILLAR

VILLAR

VILLAR

VILLAR

VILLAR

VILLAR

VILLAR

VILLAR

VILLAR

VILLAR

VILLAR

VILLAR

VILLAR

VILLAR

VILLAR

VILLAR

VILLAR

VILLAR

VELMOVITZKY

VELOZ

VENCEDORA

VERGARA

VERGUEIRO

VESERSTEIN

VIAÇÃO

VIANNA

VIANNA

VIANNA

VIANNA

VIANNA

VIANNA

VIANNA

VIANNA

VIANNA

VIANNA

VIANNA

VIANNA

VIANNA

VIANNA

VIANNA

VIANNA

VIANNA

VIANNA

VIANNA

VIANNA

VIANNA

VIANNA

VIANNA

VIANNA

VIANNA

VIANNA

VIANNA

VIANNA

VIANNA

VIANNA

VIANNA

VIANNA

VIANNA

VIANNA

VIANNA

VIANNA

VIANNA

VIANNA

VIANNA

VIANNA

VIANNA

VIANNA

VIANNA

VIANNA

VIANNA

VIANNA

VIANNA

VIANNA

VIANNA

VIANNA

VIANNA

VIANNA

VIANNA

VIANNA

VIANNA

VIANNA

VIANNA

VIANNA

VIANNA

VIANNA

VIANNA

VIANNA

VIANNA

VIANNA

VIANNA

VIANNA

VIANNA

VIANNA

VIANNA

VIANNA

VIANNA

VIANNA

VIANNA

VIANNA

VIANNA

VIANNA

VIANNA

VIANNA

VIANNA

VIANNA

VIANNA

VIANNA

VIANNA

VIANNA

W

WADDELL

WAINER

WAINSTOK

WAISBORD

WAISMAN

WALDNER

WALLENSTEIN

WASSERMAN

WATKINS

WATSON

WATZL

WAYARD

WEEKES

WEHRS

WEIGHTMAN

WEINER

WELCKE

WELGE

WERNER

WERNER

WERNER

WERNER

WERNER

WERNER

WERNER

WERNER

WERNER

WERNER

WERNER

WERNER

WERNER

WERNER

WERNER

WERNER

WERNER

WERNER

WERNER

WERNER

WERNER

WERNER

WERNER

WERNER

WERNER

WERNER

WERNER

WERNER

WERNER

WERNER

WERNER

WERNER

WERNER

WERNER

WERNER

WERNER

WERNER

WERNER

WERNER

WERNER

WERNER

WERNER

WERNER

WERNER

WERNER

WERNER

WERNER

WERNER

WERNER

WERNER

WERNER

WERNER

WERNER

WERNER

WERNER

WERNER

WERNER

WERNER

WERNER

WERNER

WERNER

WERNER

WERNER

WERNER

WERNER

WERNER

WERNER

WERNER

WERNER

WERNER

X

XAVIER

XAVIER

XAVIER

XAVIER

XAVIER

XAVIER

XAVIER

XAVIER

XAVIER

XAVIER

XAVIER

XAVIER

XAVIER

XAVIER

XAVIER

XAVIER

XAVIER

XAVIER

XAVIER

XAVIER

XAVIER

XAVIER

XAVIER

XAVIER

XAVIER

XAVIER

XAVIER

XAVIER

XAVIER

XAVIER

XAVIER

XAVIER

XAVIER

XAVIER

XAVIER

XAVIER

XAVIER

Y

YACHT

YAMAGATA

YAMAGATA

YAMAGATA

YAMAGATA

PEÇA A SEU FORNECEDOR:

“CAFE’ UNIVERSAL”

INDÚSTRIA BRASILEIRA

**FABRICADO EM PRÉDIO PRÓPRIO DOTADO DE INSTALAÇÃO
HIGIÊNICA**

FABRICADO EM MODERNOS TORRADORES DOTADOS DE “CON-
TRÔLE” AUTOMÁTICO DE TEMPERATURA POR MEIO DE TER-
MÔMETRO ESPECIAL E DISPOSITIVO PARA EVITAR OS GASES
E A FUMAÇA PREJUDICIAIS AO SABOR DO CAFE’

A SUA ALTA QUALIDADE E’ SEMPRE A MESMA, PRODUTO
FINO, AROMA AGRADAVEL, PALADAR DELICADO E SABOR
INCOMPARAVEL.

Tavares Filho & Cia. Ltda.

RUA ANGÉLICA, 67/75 -- TEL. 154

BARRA DO PIRAI

ESTADO DO RIO

PADARIA E CONFEITARIA PRIMOR - MANDARO & FILHOS

ESPECIALIDADES EM PÃES FRANCÊS, ALEMÃO, PETRÓPOLIS, ETC. — BISCOITOS FINOS E COMUNS — CONSERVAS NACIONAIS E ESTRANGEIRAS
RUA AURELIANO GARCIA, 162 — BARRA DO PIRAI — TELEFONE 25

AGÊNCIA LUTTERBACK

NUNES Manoel Lutterback r Faz Serra..... 2
PÓSTO Telefônico Público P S 1..... Lutterback

AGOSTINHO PÔRTO

PÓSTO Telefônico Público P S 1..... 5 Florisbela

ÁGUA FRIA

PÓSTO Telefônico Público P S 1..... Faz Água Fria

ÁGUAS CLARAS

GOUVEA Jorge dr r Faz S Francisco..... 2
PÓSTO Telefônico Público P S 1..... Águas Claras

ALBERTO TÔRRES

COMPANHIA

Bras Energia Elétrica escr Alberto Tôres. 3-J-12
Bras Energia Elétrica usina Alberto Tôres 3-J-13
Bras Energia Elétrica res admin Alberto Tôres 4
PÓSTO Telefônico Público P S 1..... Alberto Tôres
SYLVIA M H dr r Faz Sta Clara..... 2

ALCÂNTARA

PÓSTO Telefônico Público P S 1 35 Pç Carlos Gianelli

ANDRADE COSTA

PÓSTO Telefônico Público P S 1..... Brasília Susana

ANTA

PÓSTO Telefônico Público P S 1..... Pç Comend Santana
SILVA Pedro Fernandes Faz Anta..... 2

APERIBÉ

PÓSTO Telefônico Público P S 1..... Aperibé

ARARUAMA

BANCO

Predial E Rio Janeiro agência Maj Félix Moreira 7
HOTEL de Araruama Araruama..... *6
PÓSTO Telefônico Público P S 1..... 9 Maj Félix Moreira

ARCOZELO

PÓSTO Telefônico Público P S 1..... Faz Arcozele

AREAL

ALMADA Sobrinho José r 162 Afonsina..... 12
ARMAZEM Fluminense 39 Pç Iedo Fluzza..... 29
ASSOCIAÇÃO Rodov pósto méd Areal 382 Afonsina 28
ASSUMPCÃO Manoel faz S Joaquim..... 18-J-20
Manoel r Faz Boa Sorte..... 18-J-21
AZEVEDO Edgar dr r Afonsina..... 2
BAR da Barateza 383 Barateza..... 21
BARENCO Coelho Godofredo padre r Barateza..... 19
CARDOSO José Kallenbach faz Faz Olaria..... 18-J-12
CARVALHO David Pereira r Lg Estação..... 11
FAZENDA
Sito Antonio Areal..... 26
FREITAS Ottoni Soares dr r Granja Progresso..... 30
FUEDO Félix escr 54 Pç Iedo Fluzza..... 22
GEOFFROY Arnaldo r Faz Mar Espanha..... 18-J-11
HOTEL Arnaldo dr r Faz Bemposta..... 7
HOTEL Marinho Pç Estação..... 14
NOGUEIRA Adão Souza dr r Ilha Sta Maria..... 24
NOVO Hotel Marinho 39 Pç Estação..... 24
PHARMACIA Sta Therezinha Ilha Barra R Preto..... 20
PÓSTO Autorizado Marfak gasol óleos Barateza..... 9
do Quintella gasol 351 Barateza..... 15
Telefônico Público P S 1..... 474 Afonsina
RODRIGUES Armino A r 632 Afonsina..... 3
SANTOS Carlos Soares r 187 Afonsina..... 23
SILVA José Moreira r 483 Afonsina..... 27
Rodrigo Pereira faz Faz Jequitibá..... 18-J-13
SOARES Domingues Veiga r Faz Julica..... 8
USINA Lactínicos Estação Areal..... 16
WEINSHENCK H B r Faz Engenhoca..... 13

ARROZAL

PÓSTO Telefônico Público P S 1 14 Teodora Ribeiro

ATAFONA

PÓSTO Telefônico Público P S 1..... 35 Av Campista

AUSTIN

ARMAZEM N S Guia sec molh 48 Pç Modesto Leal 3
PÓSTO Telefônico Público P S 1..... IA Pç Modesto Leal
SERVIÇO Eletrificacão 15 Novembro..... 4
VASCO Junior José escr 2 Cel Monteiro Barros..... 2

AVELAR

ARMAZEM Progresso 24 Japão..... 3
CASA Fernandes armz Capivari..... 5
DEPÓSITO Reprodutores Avelar Parada Gen Zenóbio..... 2
FRANCO Cid Barros dr r Avelar..... 4
PÓSTO Telefônico Público P S 1..... 11 Principal

BACELAR

PÓSTO Telefônico Público P S 1..... Bacelar

BALTASAR

PÓSTO Telefônico Público P S 1..... Baltasar

BANANAL

BANCO

Vale Paraíba S A 78 Manuel Aguiar..... 4
CARTÓRIO 1º Ofício 68 Manuel Aguiar..... 3
HOTEL Brasil 23 Prud Morais..... 2
PÓSTO Telefônico Público P S 1..... 61 Manuel Aguiar

BANANAL D. PEDRO

VEJA MIRIM

BARÃO DE ANGRA

PÓSTO Telefônico Público P S 1..... B Angra

BARÃO DE JAVARI EX-JAVARI

CHAUMIERE

La Hotel Faz Chaumiere..... 5
HOTEL Itamaracá Javari..... 2
Javari Faz Javari..... 3
PÓSTO Telefônico Público P S 1..... Parada B Javari
TEIXEIRA Luiz Pereira dr r Estr Javari..... 4

BARÃO DE VASSOURAS

FAZENDA

Modelo Criação Sta Mônica Colônia Agrícola..... 7
GILSON Leon dr escr 64 Dr Figueiredo..... 3
LEMOES Alcides r 23 Dr Figueiredo..... 5
PÓSTO Telefônico Público P S 1..... 7 Dr Figueiredo
SALSICHARIA S Sebastião 15 Raul Fernandes..... 4

BARRA MANSA

A

ACOUQUE Bom Dia 279 Av Domingos Mariano..... 93
Camargo 78 Av Domingos Mariano..... 110
Sta Therezinha 73 Av Domingos Mariano..... 293
S Luiz 608 Av Joaq Leite..... 205
S Sebastião 54 S Sebastião..... 46
AGÊNCIA Postal Telefográfica 136 Andr Figueira..... 269
AGUIAR Angelina Campos r 35 Andr Figueira..... 83
ALFAIATARIA
Batatinho Rio Branco..... 207
Guedes 1 Av Domingos Mariano..... 286
Rener 313 Av Joaq Leite..... 287
ALMEIDA
Ernesto Teixeira dr r 155 Av Joaq Leite..... 284
Jair Corrêa r 73 Av 24 Outubro..... 326
Mario r 180 Pç Bandeira..... 70

ALVES

Jary r 293 Av Domingos Mariano..... 197
Licierino r 108 Av Joaq Leite..... 276
Maria P Oliveira r 402 Av 24 Outubro..... 325
de Medeiros Nathanael faz Sertão..... 73

ANDRADE

Mamede Frôres r 103 Pç Bandeira..... 282
Nelson Junqueira r 170 Av Domingos Mariano 201
Reis José r Faz Ano Bom..... 74
ARAGÃO Dario dr r 292 24 Outubro..... 232
Eurico r 312 Av Joaq Leite..... 239

ARANTES

José Neves dr r 567,5b Av Joaq Leite..... 90
ARBEX Elias r Saúde..... 283-J-20

ARMAZEM

Esperança filial 310 Av Joaq Leite..... 268
Guimarães & Palhas Saúde..... 88-J-11
Millen 418 Av Joaquim Leite..... 36
N S Aparecida 854 Av 3 Outubro..... 210
Pereira 14 Av Domingos Mariano..... 37
Sta Therezinha 462 Av Joaq Leite..... 228
Sto Antonio 553 Av Domingos Mariano..... 7
S José 200 Av Domingos Mariano..... 211
Traíra 530 Av Joaq Leite..... 77

ASSOCIAÇÃO

Commercial 196 Av Domingos Mariano..... 114
ASSUCAR Perola dep 72 Av Domingos Mariano. 300

AZEVEDO

Cornelio Moura r Faz N S Lourdes..... 68-J-11

B

BANCO

Barra Pirai S A 431 Av Joaq Leite..... 328
Commercio Industria Minas Geraes

339 Av Joaq Leite 98
Hypoth Agric Minas Geraes corresp Rio Branco 34
Industrial Brasileiro 519 Av Joaq Leite..... 252
Nacional Cidade S Paulo S A

632 Av Joaq Leite 313

Ribeiro Junqueira S A Av Joaq Leite..... 208

BAR Recreio 467 Av Joaq Leite..... 79

Rest Avenida 331 Av Joaq Leite..... 224

S Luiz 402 Av Joaq Leite..... 54

BARBOSA Filho Arlindo r 692 Av Joaq Leite..... 340

Honorina Soares r 711 Dr Ari Fontenele..... 319

BARCELLOS

Rubem Oliveira armz 502 Av Joaq Leite..... 213

BARROS Beatriz r Ant Rocha..... 222

BASTOS Edgar Ferreira r Duque Caxias..... 251-J-20

BELLIENI Carvalho José r 382 Av 24 Outubro 331

BOTTEQUIM Moreira 272 Av Domingos Mariano..... 2

BRAGANÇA Josué G r 264 Av Domingos Mariano 357

BRANDÃO J sec molh 468 Av Joaq Leite..... 60

Jayme Gonçalves r 127 Av Domingos Mariano 230

Omar escr 41 Pç Ponce Leon..... 304

Orlando Gonçalves r 102 Av Domingos Mariano 64

BRUNO Antonio r Faz Boa Vista..... 3-J-11

Antonio r 267 Antônio Rocha..... 3-J-20

Mizael Pereira r Faz Monte Cristo..... 69-J-11

Mizael Pereira r 167 Ant Rocha..... 69-J-20

C

CADEIA Publica 250 Av Joaq Leite..... 4

CAFE Record 374 Av Joaq Leite..... 118

CAIXA Econômica Federal 540 Av Joaq Leite..... 308

CALDEIRA José A dr r 59 Pç Ponce Leon..... 94

CAMARGO Jayme r Chácara Macuco..... 72

CAMPOS Nelson Ribeiro dr r 227 Av 24 Outubro 329

CARTÓRIO 1º Ofício 173 Andr Figueira..... 349

2º Ofício 421 Av Joaq Leite..... 330

CARVALHO Japyr Cunha r 185 Av 3 Outubro..... 320

Manoel F r 107 Av 24 Outubro..... 273

Nestor r Av Joaq Leite..... 11

Nicomedes r B Guanã..... 117

CASA Almeida mat constr 240 Av Dom Mariano..... 24

Bastos armar 436 Av Joaq Leite..... 62

Campbell faz 482 Av Joaq Leite..... 215

Central armz 510 Av Joaq Leite..... 100

Chiquilin charut pap 461 Av Joaq Leite..... 21

Courtinho 620 Av Joaq Leite..... 39

Funeraria 30 José Martorano..... 305

Gonzaga ferrag 492 Av Joaq Leite..... 238

Mineira faz 586 Av Joaq Leite..... 245

de Moveis Aliança 483 Av Joaq Leite..... 67

Moveis Marchetin 7 Av Domingos Mariano..... 95

Nagib armar 455 Av Joaq Leite..... 40

Para Todos lot Duque Caxias..... 327

Trinta armar 358 Av Joaq Leite..... 30

CASANAS Antenor R r 640 Av Joaq Leite..... 260

CASTRO Gonçalves Ariberto C r 86 Rio Branco. 20

CHIESSE Arthur r 602 Dr Ari Fontenele..... 317

Filho João r 278 Av 24 Outubro..... 280

CHIESSI & Irmão 86 24 Outubro..... 38

CINEMA Eden 557 Av Joaq Leite..... 209

CLUBE Municipal 8 S Sebastião..... 321

COBRADOR Dívida Pública Estado escr 328 Av Joaq Leite 315

JOÃO MOREIRA & LEITE

AGUARDENTE DE CANA E VINHO DO RIO GRANDE "ROYAL" — MARCA REGISTRADA

ARMAZEM DE SECOS E MOLHADOS — Louças, Ferragens, Tintas, óleos, Cimento, Cal, Canos de chumbo, Artigos sanitários, Materiais para construção IMPORTAÇÃO E EXPORTAÇÃO — Especialidade em conservas nacionais, e estrangeiras. Vinhos finos, verde e virgem, Coelho Estrela e Frisia

211 — RUA GOVERNADOR PORTELA — 211 — TELEFONE 145 — BARRA DO PIRAI — ESTADO DO RIO

COMPANHIA INDUSTRIAL DE PAPEL PIRAHY

FABRICANTES DE:

PAPEIS DE ALTA QUALIDADE PARA ESCREVER, IMPRESSÃO, CIGARROS,
DESENHO E CARBONIZAR

Escritório:

R. ASSEMBLÉIA, 104-4.º -- SALAS 411/5

FONES { 22-9983
22-9984

Caixa Postal 2858 — Rio de Janeiro

Fábrica:

PIRACEMA — (Estação de Sant'Ana)

E. F. C. B.

Fone: BARRA DO PIRAI 215

ESTADO DO RIO

Oficina de Caldeireiro

JUVENCIO DE SOUZA

BOMBEIRO HIDRAULICO

Solda para oxigênio — Caixas para água, canalizações para turbinas, calhas em chapas galvanizadas e cobre e todo o trabalho em chapas de ferro, cobre e metal.

Trabalho garantido — Fabrica e conserta latas para leite, fôrmas para gelo, baldes para leite em chapas de ferro estanhado, tanques para leite, fogões a lenha e carvão. —

Compra e venda de máquinas, caldeiras a vapor, ferro velho, etc.

TRABALHA-SE EM DOMICILIO

PRAÇA NILO PEÇANHA, 73 — TEL. 42

BARRA DO PIRAI

ESTADO DO RIO

CINE-TEATRO EDEN

SEMPRE OS MELHORES PROGRAMAS

EMPRESA CAMERANO & MONTUORI — BARRA MANSA — TELEFONE 209

BARRA MANSA (Cont.)

COELHO
Francisco Martins r Faz Sobradinho.... 68-J-20

COMPANHIA
Carris Luz e Força do Rio de Janeiro Ltda
519 Av Domingos Marliano 226

Industrial e Comercial Brasileira de Produtos
Alimentares Av Domingos Marliano.... 86

Metallurgica Barbará escr 84 Av Joaq Leite... 212

Metallurgica Barbará escr Barbará..... 227

Siderurgica Nacional Volta Redonda..... 101

Telefônica Brasileira
Escritório 198 Av Joaq Leite..... 241

P S 1 198 Av Joaq Leite..... P S 1

Usinas Nacionais 72 Av Domingos Marliano... 300

COTIA
José Cardoso Guimarães r 55 Andr Figueira... 42

COUTINHO Argemiro P r 327 Av 24 Outubro... 203

Guilherme P r B Guapi..... 307

COUTO Jayme r 101 Av Domingos Marliano... 294

Jayme Mello escr 97 Av Domingos Marliano... 89

CUNHA Clecero r 195 Av Joaq Leite..... 352

CUPELLO Francisco r 54 B Guapi..... 281

D

DELEGACIA
9ª Região Policial 250 Av Joaq Leite..... 303

DEPARTAMENTO
Nac Estr Rodagem escr 141 Av 24 Outubro... 334

Nac Estr Rodagem 5ª Residência
1 Av 24 Outubro 360

DEPÓSITO Cerveja Brahma 127 Mons Lustosa... 111

Madeiras J Serrão 562 Av Domingos Marliano 312

Queijo 309 Av Joaq Leite..... 356

DISTRITO Santitário VIII 48 Pç Ponce Leon... 335

DROGARIA Farmácia Popular Duque Caxias 251-J-11

E

EMPRESA
Águas B Mansa est tratamento Boa Vista... 343

Águas Barra Mansa escr 107 S Sebastião... 25

ESCOLA
Domestica Cecília M de Barros 1 Antônio Rocha 97

ESPIÑOLA
Alfredo armz 333 Av Domingos Marliano... 43

ESTAÇÃO R F Oeste Minas Eduardo Junqueira... 242

ESTANCIA
Lenha Sta Therezinha 479 Av Dom Marliano... 99

EXPRESSO
B Mansa transp 29 S Sebastião..... 247

F

FABRICA
Ladrilhos S Sebastião 51 Pç Bandeira... 306

FAMILIAR Rex Hotel 235 Av Joaquin Leite... 91

FAZENDA Sto Antonio Faz Sto Antônio... 225

FEIRA das Louças A 544 Av Joaq Leite... 59

dos Moveis 206 Av Domingos Marliano... 271

FERNANDES Sobel mov 37 Pç Bandeira... 264

FERRAZ Melina A Oliveira r Tv Sta Teresa... 219

FERRERIA Aristides Araujo dr r Faz Sta Maria... 17

Francisco Oscar faz Faz Ponte Alta... 52-J-20

Octacilio T r Av 24 Outubro... 344

FLORES Celeste r 414 Av 24 Outubro... 291

G

GAMA Matheus r 37 José Hipólito... 236

GARAGE Chevrolet 510 Av Domingos Marliano... 109

GERAIDINE
Heliton r 50 Vila Geraldine... 336

Ivan Oliveira r 178 Av Joaq Leite... 61

Nelson r 10 Tv Esperidião Geraldine... 31

GINÁSIO N S Amparo 447 Av Domingos Marliano 323

GOMES & Filhos armz 215 Av Joaq Leite... 32

GONÇALVES
Adolpho Quintas r 163 Av Domingos Marliano... 266

Bertholino J r 577 Av Joaq Leite... 37

Flavio r 495 Av Joaq Leite... 256

Flavio r 223 Av Joaq Leite... 348

GONZAGA Carlos r 21 S Sebastião... 295

GRANDE Hotel portaria 36 Rio Branco... 296

Hotel 36,2º Rio Branco... 297

Hotel 36,2º Rio Branco... 297

Hotel 36,3º Rio Branco... 298

GUIMARÃES
Francisco Duart r 362 Av 24 Outubro... 337

GYMNASIO Municipal B Mansa Av Dom Marliano 240

H

HOTEL Barra 13 Rio Branco... 81

Careca 631 Av Joaq Leite... 53

HYPOLITO Filho José dr r 324 Av Joaq Leite... 220

I

INSTITUTO Aposent Pensões Industriais
57 Av Domingos Marliano 289

IRMAOS Ferraz Ramos pap 340 Av Joaq Leite... 44

J

JOÃO José faz e arma 516 Av Joaq Leite... 75

K

KLOTZ Adolpho gab dent 56 Av Domingos Marliano 82

João r 90 Av Domingos Marliano... 257

L

LEAL & Marins tipogr e pap 488 Av Joaq Leite 76

LEITE Waldemiro P faz Faz S Luiz... 52-J-11

LIPINSKY Ladislau r 31 Pç Ponce Leon... 19

LOPES Iracema r 25 Pinto Ribeiro... 233

Mario Costa maj r 375 Av 3 Outubro... 120

LUSTOSA Aureliano Alves r Faz S Pedro... 66-J-11

M

MAGALHÃES Ita r 118 B Guapi... 108

MANO Pedro Ferreira r 24 Nilo Peçanha... 311

MARINI Alcindo dr r 1 Av 24 Outubro... 63

MATTOS José F r 346 Av 24 Outubro... 333

MEDEIROS & C Damião dep 165 Av Joaq Leite 354

Damião r 155 Andr Figueira... 267

MEIRELLES Filho Christiano r Faz Vista Alegre 14

Mello Francisco r 511 Av Joaq Leite... 16

MILLEN Alvaro r 400 Av Domingos Marliano... 204

MOINHO Barra Mansa escr 2148 Luz Ponce 235-J-11

Barra Mansa port 2148 Luz Ponce... 235-J-20

MORAES Joaquim José r 96 Rio Branco... 115

MOREIRA Fº Hippolyto r 363 Av 24 Outubro... 48

N

NASCIMENTO
Aratus Alves cap r 144 S Sebastião... 119

Luiz Sudario r 465 Arl Fontenele... 302

Orozina Alves r 230 Av Siq Campos... 8

NAZARETH
Oliveira Paulo r 38 Vila N S Lourdes... 347

NOGUEIRA Alvaro Ramos r 854 Av 3 Outubro... 110

NOVA Aurora A armz 489 Av Dom Marliano... 28

O

OBDEGO Augusto r 456 Dr Arl Fontenele 56-J-20

OFICINA Sta Luzia 126 Mons Lustosa... 112

Sta Luzia 149 Av Domingos Marliano... 92

OLIVEIRA
Alderando Nogueira r 429 Av Domingos Marliano 85

Filho José Carlos cons méd 51 B Guapi... 237

José Ceetano r 144 Mons Costa... 244

Ramos Mario dr 239 Av Joaq Leite... 29

ORGANIZAÇÃO Expelisor escr 328 Av Joaq Leite 58

P

PADARIA Avenida 525 Av Joaq Leite... 270

Enrico 77 Emidio Ribeiro... 127

PANIFICACAO S José 499 Av Joaq Leite... 27

S Marcos Le Estação Saúde... 88-J-20

PASTIFICIO B Mansa 257 Av Domingos Marliano 84

PAULA Agnelo r 420,5b Av Joaq Leite... 310

PEDREIRA Sta Luzia 107 Av Joaq Leite... 57

S Pedro Pedreira S Pedro... 66-J-20

PELEGRINO Dulcio dr lab 199 Av Joaq Leite... 290

PENSAO Aparecida 80 Jorge Lóssio... 299

Brasil 598 Av Joaq Leite... 22

Louzada 38 Ozorimbo Ribeiro... 78

N S Aparecida 121 S Sebastião... 9

Pivello 53 Tv Isafas S Sebastião... 318

Royal 461 Pinto Ribeiro... 51-J-11

Sto Antonio 67 Pç Bandeira... 221

S José 51 Pç Ponce Leon... 279

PEREIRA João M escr 24 S Sebastião... 351

Lucy Carelli r 16 Crist Leal... 234

PERES Alexandre r 168 Santos Dumont... 51-J-20

PHARMACIA Dom Bosco 495 Av Joaq Leite... 96

Modelo 435 Av Joaq Leite... 10

Orlando 539 Av Joaq Leite... 18

S Sebastião 568 Av Joaq Leite... 229

PHOTOGRAPHO Pinto 183 Av Joaq Leite... 248

PIMENTEL Rocha dr r 593 Av Joaq Leite... 47

PINESCHI
Adhemar fábr lat 976 Eduardo Junqueira... 217

PIVELLO João r 231 Av 24 Outubro... 341

POLLASTRI

Filho Alexandre dr r 173 Andr Figueira... 65

PONTO Loterico 522 Av Joaq Leite... 206

PORTAS Cyro Gaminha dr r 136 Mons Costa... 278

POSTO Gazolina Pç Capt Jorge Soares... 15

Telefônico Público P S 1... 198 Av Joaq Leite

POUCHKINE Eugenio r 173 Av 24 Outubro... 12

PREDILECTA A ferraz 382 Av Joaq Leite... 255

PREFEITURA MUNICIPAL
Gab Prefeito Pç Bandeira... 41

Depart Finanças Pç Bandeira... 45

Divisão Engenharia Pç Bandeira... 121

Res Prefeito 157 Andr Figueira... 353

PRODUCTOS Avícolas B Mansa 34 Pç Bandeira 274

Q

QUITANDA Atayde 380 Av Joaq Leite... 350

Modelo Av Joaq Leite... 49

R

RATTES A Moraes r 32 Vila N S Lourdes... 106

RECEBEDORIA
Rendas 8ª Zona 504,5b Av Joaq Leite... 272

REIS Ataulpho Pinto escr 523 Av Joaq Leite... 80

& C Ltda Omar mat constr 88 Pç Bandeira... 250

Mario Pinto r 421 Av Joaq Leite... 342

REPRESENTAÇÕES
Rener 394 Av Joaq Leite... 213

RESTAURANT Rio Branco 76 Rio Branco... 249

REZK Kazan & C curtume Saúde... 283-J-11

ROCHA
Agenor Gomes gab dent 220 Av Joaq Leite... 19

Antonio F r 167 Av Joaq Leite... 253

Lincoln Castro r 59 B Guapi... 332

Pimentel méd cons 507 Av Joaq Leite... 246

RODRIGUES Armando A r 42 B Guapi... 358

Peixoto Junior Joaquim r 298 24 Outubro... 5

Victoriano r 192 Vila Geraldine... 288

S

SACRAMENTO Olinda r 15 S Sebastião... 265

SALÃO Elite 199 Av Domingos Marliano... 113

Figaro 474 Av Joaq Leite... 26

Paris cabel 74,5b Rio Branco... 202

SANTA Casa Misericórdia 205 Pinto Ribeiro... 6

SANTOS Altamyr Gomes r 61 Andr Figueira... 285

SCHETTINO
Nunziato r 176 Av Domingos Marliano... 254

SEGUNDO RI 1º Batalhão Av Domingos Marliano 339

SIDERURGICA
Barra Mansa S A escr Saúde... 116

Silva Francisca V r 128 Vila Geraldine... 292

Joel Ozias r 592 Dr Arl Fontenele... 359

Sebastião Fernandes armz Estr S Sebastião... 243

SILVADO Leoncio dr r 29 B Guapi... 55

Leoncio Brasil dr r Vila Peitita... 218

SILVEIRA Ernesto D escr 239 Av Joaq Leite... 322

SOARES Avelino Nobrega armz
320 Av Domingos Marliano 263

Nelson O escr 86 Rio Branco... 259

SOCIEDADE
Anonyma Lithogr e Mech União Industrial
456 Dr Arl Fontenele 56-J-11

Mat Eletr Bania Ltd 133 Av 24 Outubro... 258

SORTE A lot Rio Branco... 71

SORVETERIA Polar 430 Av Joaq Leite... 50

SOUZA Anna F Nogueira r Duque Caxias... 214

STREIT Rodolpho r Av Domingos Marliano... 277

STREVA Romulo r Duque Caxias... 324

T

TEIXEIRA Castro José r 505 Dr Arl Fontenele... 316

TORREFAÇAO Café Bourbon Av 24 Outubro... 346

Café Vera Cruz 116 Av Domingos Marliano... 345

TORRES & Araujo ofic mecân 1 José Maritano
José F dr r 65 Av Domingos Marliano... 309

TROCCOLI Sebastião r 97 S Sebastião... 33

V

VALIANTE
Felippe fábr artef coure 11 Pç Ponce Leon... 223

VELLOSO José Antunes r 99 Pinto Ribeiro... 314

VILLELA Andrade Francisco cel faz Faz Pombal... 35

Omar Goulart dr adv 285 Andr Figueira... 275

BARRA DO PIRAI

A

ABREU Domingos r 63 João Pessoa... 182

ACADEMIA
de Comércio Cândido Mendes 44 Tv Assunção 264

BANCO DA BARRA DO PIRAI S/A.

Sede própria na rua Governador Portela, 12 — Depósitos a 4, 5, 6, 7 e 8%

Telefone 127

Barra do Pirai

Estado do Rio

INDUSTRIAIS!

INSTALAI VOSSAS
FABRICAS EM

BARRA DO PIRAI

*Ponto de convergencia das
principais ferrovias do Pais
e de rodovias que permitem
facil e rapido acesso aos
mercados consumidores.*

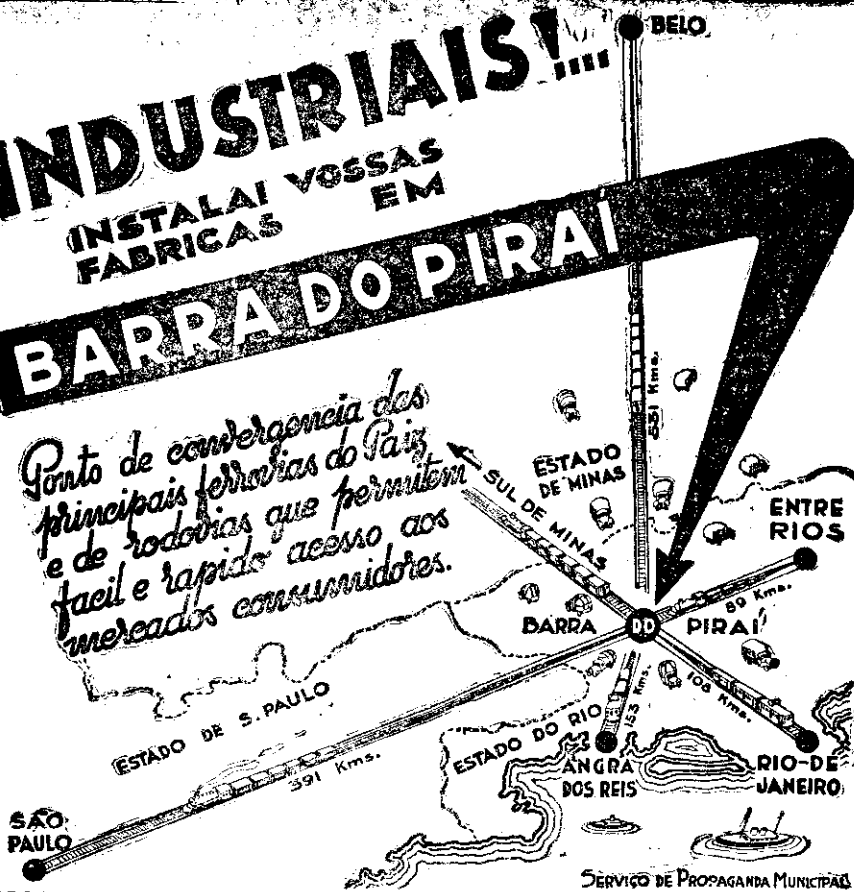

SERVICO DE PROPAGANDA MUNICIPAL

Ginásio Municipal Nilo Peçanha

Criado pelo Decreto Municipal N.º 37, de 25 de Fevereiro de 1933
OFICIALIZADO POR DECRETO FEDERAL DE 17 DE MARÇO DE 1934

CURSO GINASIAL EQUIPARADO

Curso direto ao 4.º ano seriado ————— Corpo docente idôneo e competente

————— (::) —————

CURSO DE ADMISSÃO

RUA BARÃO DO RIO BONITO, 9

BARRA DO PIRAI

TELEFONE 178

BARRA DO PIRAI
 (Continuação)

AÇOUQUE
 Camerano 35 Pg Nilo Peçanha..... 244
 Central 243 Aurel Garcia..... 65
 Pimenta 9 Govern Portela..... 147
 Popular 5 Pg Oliv Figueiredo..... 165
 Triunphi 69 Pg Dr Nilo Peçanha..... 57
AGENCIA Chevrolet 68 Govern Portela..... 92
 Ford 185 Govern Portela..... 185
ALMEIDA
 Geraldo quit 111 João Batista..... 93-J-11
 Vicente r 56 Dr Andr Pinto..... 281
AMARAL Ubaldino r 19 Pg Dr Júlio Braga..... 158
ANCHITE
 Manoel José dep aguardente 779 João Pessoa 218
ANDRADE
 Affonso A r 196 Av Ernani Amaral Peixoto..... 50
 João sec molh 958 Crist Ottoni..... 47
 Luiz Eugenio sep molh 686 24 Outubro..... 148
 Reis Maria José Vva 102 Mariana Coelho..... 171
 Valdomiro r 116 Pg Dr Nilo Peçanha..... 187
 Waldemar r B Rio Bonito..... 18
ARANTES José Orleans r 1 Mila Olimpo..... 101
ARAO mov 141 Govern Portela..... 47
ARAUJO Miguel r 1511 Crist Ottoni..... 135
ARMAZEM Brasil 268 Aurel Garcia..... 184
 Dois Irmãos 120 Pg Oliv Figueiredo..... 241
 Luso Brasileiro sec molh 158 Govern Portela..... 221
 do Povo 48 Paulo Frontin..... 256
 Sto Antonio sec molh 343 B Rio Bonito..... 186
 S João 1235 Benj Constant..... 95
 S Pedro 17 Pg Dr Nilo Peçanha..... 54
ASMAR Elias armz 202 Aurel Garcia..... 62
 Elias r 217 B Sta Cruz..... 227
ASYLO Sto Agostinho Sítio do Prisco..... 188

B

BANCO Barra do Pirai S A 12 Govern Portela 127
 Barra do Pirai S A gerência 12 Gov Portela 126
 do Brasil 80 Pg Dr Nilo Peçanha..... 246
 do Brasil gerência 80 Pg Dr Nilo Peçanha..... 285
 Comercio e Industr Minas Geraes
 133 Gov Portela 74
 Constr Financiamento B Pirai 64 Paulo Frontin 55
 Industrial Brasileiro S A
 36 Pg Dr Júlio Braga 245
 Vale Paraíba S A 169 Govern Portela..... 58
BAR Pingum 37 Pg Dr Júlio Braga..... 292
 S Sebastião 63 Pg Oliv Figueiredo..... 240
 e Soverteria Americana 42 Govern Portela..... 253
 Sport 62 Govern Portela..... 43
BARBOSA Leite Sizenando r 175 João Batista..... 125
 Luiz Silva r 1003 Benj Constant..... 96
 Manoel r 596 Assis Ribeiro..... 63
BARONTO Luis Daniel r 45 D Guilhermina..... 17
BARRA Nicolau r 201 Ovidio Melo..... 270
BARROS
 Nobrega José Teixeira r Faz Barra..... 61
BERNARDINO Fernandez 77 João Pessoa..... 217
BIASI Francisco Di r 18,5b Pg Dr Júlio Braga..... 219
BOTEQUIM
 Operario 4 Dr Andr Pinto..... 166

C

CABALZAR M r 55 Comend França Jr..... 172
CAFE Bar do Ponto 30 Pg Dr Heitor Vale..... 24
 Barrense torref 101 Pg Dr Nilo Peçanha..... 204
 Chave de Ouro 70 Aurel Garcia..... 203
 Gloria 126 Govern Portela..... 207
 Restaurant Java 44 Pg Dr Nilo Peçanha..... 113
CAIXA
 Econômica Federal 38 Govern Portela..... 239
CAMPOS
 R Cardoso r 117 Cel Novais..... 114
CARDOSO
 Sá Oswaldo loter 642 Dr Andr Pinto..... 209-J-11
 Sá Oswaldo r 151 Teix Andrade..... 243
CARTORIO 1º Offício 174 Govern Portela..... 145
 2º Offício 52 Pg Dr Júlio Braga..... 159
CARVALHO Antonio r 79 Comend Franga Jr..... 224
 Joaquim r 273 B Sta Cruz..... 252
 Lincoln Frederico dr r 17 B Rio Bonito..... 296
 Salvador r 66 Moreira Santos..... 23
CASA Afortunada bazar 65 Govern Portela..... 160
 Carioca mov 20 Pg Dr Júlio Braga..... 136
 Central loter 42 Aurel Garcia..... 119
 Chic armar 36 Aurel Garcia..... 124
 da Esquina faz armar 9 Govern Portela..... 287
 de Flores sementes etc 218 Aurel Garcia..... 67
 Freitas loter 157 Govern Portela..... 98
 Freitas loter 157 Govern Portela..... 84
 Ideal 138 Aurel Garcia..... 107

CASA (Continuação)
 Lopes 38 Pg Nilo Peçanha..... 69
 Lopes loter 566 Dr Andr Pinto..... 278
 Lopes loter 1020 Crist Ottoni..... 36
 Luzitana marc 11 Dr Clodoveu..... 214
 do Viajante 137,5b Govern Portela..... 122
 Zaopa livr jornais loter 60 Aurel Garcia..... 60
CATALDI Arthur r Faz Sta Cecília..... 46
CERQUEIRA Edgard Bernsau r 64 D Guilhermina 8
CHEREM José casa funer 188 Aurel Garcia..... 71
CINE Theatro Speranza 142 Govern Portela..... 142
CIGOLA Aquello r 56 Pg Pedro Cunha..... 169
COIMBRA José André bispo r 240 B Rio Bonito 21
COMPANHIA
 Carris Luz e Força do Rio de Janeiro Ltda
 Serviço Estadual 202 Govern Portela..... ★ 44
 Serviço Estadual reclamações 271 D Angélica 49
 Industrial Papel Pirai Santana..... ★ 215
 Telefonica Brasileira
 Escritório 154 Pg Dr Nilo Peçanha..... 100
 Escritórios Planta 115 Paulo Frontin..... 120
 Usinas Nacionais 29 Pg Dr Nilo Peçanha..... 300
CONFEITARIA Moraes 90 Aurel Garcia..... 56
COOPERATIVA Laticínios Barra do Pirai
 127 Dr Ernesto Benevides 192
CORTUME Barrense 1630 Vila Diva..... 180
COSTA
 Walfrido Gonçalves r 113 Dr Moraes Barbosa 106
COUTINHO
 Ivan de Macedo dr r 85 B Rio Bonito..... 102
CRISSIUMA
 Isabelle Madeleine wa r
 38 Av Ernani Amaral Peixoto 265
CUNHA Ernani dr r 202 Dr Moraes Barbosa..... 77

D

DELEGACIA 8ª Região Policial 191 João Pessoa 87
DELSECHI Romulo r 72 Barbosa..... 272
DENIZOT Paulo Henrique r Faz União..... 202
DISTRITO Sanitário VII 336 Paulo Frontin..... 157
DOURADO J calç mat eletr 110 Aurel Garcia..... 90

E

ELVIRA Barone Mello flores nat 218 Aurel Garcia 67
EMPRESA Brasil papéis 14 Paulo Frontin..... 175
ESTAÇÃO
 Barra Rede Sul Mineira 1 Pg Dr Nilo Peçanha 197
ESTRADA DE FERRO
 Central Brasil escala Depósito E F C B..... 189
 Central Brasil seletivo Est E F C B..... 208
 Central Brasil 2º seletivo Est E F C B..... 137

F

FABRICA
 Fitas Suissa Brasileira 1097 João Pessoa..... 196
 Pochinho Faz Pochinho..... 53
FADUL Maria Carmo r 205 B Sta Cruz..... 225
FARIA
 & Spindola Café Gloria 126 Govern Portela..... 207
FARMACIA Central 26 Pg Dr Júlio Braga..... 86
 Coelho 54 Aurel Garcia..... 26
 Flora 175 Govern Portela..... 242
 Garcia 234 Aurel Garcia..... 15
 Gomes 110 Govern Portela..... 16
FAZENDA Ponte Alta Faz Ponte Alta..... 73-J-20
FERNANDES Gloria de Jesus r 693 Crist Ottoni 276
 Manoel r 6 Av Fernandes..... 233
FERREIRA
 Antonio r 192,5b Paulo Frontin..... 30
 & C A ferrag e louças 180 Aurel Garcia..... 13
 Costa Joaquim r 156 Moreira Santos..... 251
 J r 7,5b D Angélica..... 235
FIGUEIREDO Serabim r 108 Dr Moraes Barbosa 249
FLORICULTURA A' coroas 218 Aurel Garcia..... 67
FLUMINENSE A armar 100 Aurel Garcia..... 167
FONSECA irmãs r 34 B Rio Bonito..... 88
 Manoel ferrag mat eletr 62 Pg Nilo Peçanha 128
FREITAS Luiz Marinho r 157 Govern Portela..... 199
 Maria dent gab 88 Teix Andrade..... 297

G

GALDINO Silva M capt r 954 Assis Ribeiro..... 293
GARAGE Louzada 116 Govern Portela..... 237
GOMES Adolpho dr r 131 B Rio Bonito..... 299
 Antonio alfabet 98 Paulo Frontin..... 11
 Cunha Filho Mario r 222 B Sta Cruz..... 201
 Rodolpho r 159 João Pessoa..... 279
GONDIM Fabricio João dr r 67 Av S Paulo..... 301
GRANDE Hotel 102 Aurel Garcia..... 129
GUEDES Othon Meirelles r 166 Dr Moraes Barros 97
GUIMARAES & Irmãos armz 4 Teix Andrade..... 83

H

HOMERO
 & C Ltda bomb serralh 161 Paulo Frontin... 220
HOTEL Estação Hotel Estação..... 234

I

IAZBECK Michel S r 86 Pg Dr Nilo Peçanha... 238
INDUSTRIA
 Bras Caselina Ltda 102 Newton Prado..... 228
INFANTE
 Vieira Joaquim dr r 34,5b D Guilhermina... 274
 Vieira Onofre dr cons méd 70 Pg Pedro Cunha 198
INSTITUTO
 Aposentadoria Pensões Comerciais
 12,5b Cel Novais 211
 Aposentadoria Pensões Industriários
 60 Paulo Frontin 266

J

JACUA' Graccho r 124 Dr Moraes Barbosa... 170
JOAO
 Moreira & Leite armz 211 Govern Portela... 145
JULIO Hajdu quim industr 102 Newton Prado 228

K

KARAM F Pedro guarda livros 192 Aurel Garcia 37

L

LARA Pedro Cartorios Reg Civil Tit e Documentos
 147 Govern Portela 29
LAVANDERIA Sta Teresinha 47 Tv Assunção... 205
LEGIAO
 B Assistência Centro Municipal
 106,5b Cel Novais 280

LIMA
 Djalmir r 42 D Guilhermina..... 257
 J E r 19,5b Tv Assunção..... 89
 Netto Vicente r 131 Dr Moraes Barbosa... 255
LOMBA
 Benedicto Silva marc carp 134 Govern Portela 32
 Benedicto Silva r 26 Paulo Frontin..... 213

M

MAGALHÃES
 Abelardo Marins r 117 D Guilhermina..... 78
MAGWITZ Emma Olga r 126 Franklin Moraes... 110
MALFAFA
 Gastão Moura gab dent 38 Paulo Frontin..... 36
MANNF.
 balas e caramelos 709 Franklin Moraes 176-J-11
MANSUR
 Irmãos & C A bazar 114 Pg Dr Nilo Peçanha... 99
MARCELLO
 rádio refrigeradores 26 Pg Dr Nilo Peçanha 268
MARIA Carmo Leonor pensão 981 Crist Ottoni... 151
MARTINS
 & C José fábr bebidas 96 João Batista... 93-J-20
MASTRANGELO José r 184 D Guilhermina..... 75
MATERIDADE 335 Cristiano Ottoni..... 232
MATTOS Alberta pensão 997 Crist Ottoni... 85
MAZZILLI Amicar r 48 Tv Sta Rita..... 282
 Eulydes r 184 Franklin Moraes... 140
MELLO
 Edgard José dent 19 Paulo Frontin..... 200
 Joaquim Ovidio r 32,5b Pg Dr Júlio Braga... 5
 José r 1 América..... 190
MENDES Lacerda Luiz r 75 B R Bonito..... 149
MEXAS José Eugenio r 246 Dr Moraes Barbosa... 68
MEXIAS José Luiz dr r 47 Pg Dr Nilo Peçanha 234
MILWARD Guilherme dr r 125 Newton Prado... 216
 Oswaldo Alves dr r 268 Paulo Frontin..... 3
MINEIRA
 A armar 212 Aurel Garcia..... 130
MIRANDA
 Carlos Washington r 56 Dr Moraes Barbosa... 20
MOAGEM Ceres 255 Dr Ernesto Benevides..... 206
MODESTO Leal conde r Faz Sta Maria..... 73-J-11
MORAES
 Barbosa Antonio Braz dr r 84 João Batista... 52
 Edmundo r 84 Paulo Frontin..... 117
 Luiz r 360 Franklin Moraes..... 267
MOREIRA Barbosa Ascendino r 371 João Pessoa 294
 João r 245 Dr Moraes Barbosa..... 139

N

NEVES Alfredo Gonçalves r 15 D Guilhermina... 168
 Americo r 45 Pg Dr Heitor Vale..... 174
NGUETRA
 Delphim Soares r 117 Dr Moraes Barbosa... 193

A TROPICAL

CONCERTOS DE RÁDIO EM GERAL
 RÁDIOS — REFRIGERADORES — MATERIAL ELÉTRICO EM GERAL
THOME & CIA. LTDA.

Rua Aureliano Garcia, 172 — Tel. 152 — Barra do Pirai — Est. do Rio
 Filiais: R. Condessa Rio Novo, 1405 - Entre Rios e Av. Joaquim Leite, 312 - Barra Mansa

Banco do Brasil S. A.

BARRA DO PIRAI

O MAIOR ESTABELECIMENTO DE CRÉDITO DO PAÍS

CARTEIRA DE CRÉDITO AGRÍCOLA E INDUSTRIAL

Adiantamento aos agricultores, criadores, cooperativas agrícolas ou pecuárias legalmente constituídas e aos industriais, mediante penhor de máquinas e instrumentos agrícolas, colheitas pendentes ou em vias de formação, frutos armazenados, beneficiados ou não, penhor de animais e mediante hipoteca de instalações fabrís.

OPERAÇÕES

Faz todas as operações bancárias: — Descontos, empréstimos em conta corrente, cobranças, transferência de fundos, etc.

TAXAS PARA DEPÓSITOS

Depósitos com juros (sem limite)	2 % a. a.
Depósitos populares (até Cr\$10.000,00 — de limite)	4 % a. a.
Depósitos limitados (até Cr\$50.000,00 — de limite)	3 % a. a.
Depósitos a prazo fixo	
{ 1 ano	5 % a. a.
{ 6 meses	4 % a. a.

Depósitos a prazo fixo (com retirada mensal dos juros):

1 ano	4,½ % a. a.
6 meses	3,½ % a. a.

POSSUE AGÊNCIAS EM TÔDAS AS PRINCIPAIS CIDADES DO PAÍS.

PARA INFORMAÇÕES DIRETAS

NA AGÊNCIA DE BARRA DO PIRAI

PRAÇA NILO PEÇANHA, 80 — TELS. { CONTAB. 246
GERÊNCIA ... 285

CINE-TEATRO ESPERANÇA

Ponto de reunião das "elites" — Os mais modernos aparelhos sonoros
EMPRESA CAMERANO & MONTUORI — BARRA DO PIRAI — Telefone 142

BARRA DO PIRAI (Continuação)

NÓRA Junior Henrique r Faz Sta Cecília..... 94
NOVAES Antonio Joaquim farm 146 Govern Portela 28
NUNES
Azevedo Tarciso r 69 Dr Moraes Barbosa.... 277
José Joaquim r 67 B Rio Bonito..... 291

O

OFFICINAS Graphics Homero 20 Cel Novais... 48
OFFICINA Caldeireiro 73 Pç Dr Nilo Peganha... 42
OLIVEIRA
Augusto r 174 Franklin Moraes..... 116
Eduardo Evaristo Alves r 519 Vila Chiquinha 79
Eduardo Nogueira r 135 Newton Prado... 138
Julio dr r 19 TV Assunção..... 82
Lima José r 167 Angélica..... 35
Lima Waldyr r 204 B Sta Cruz..... 118
M r 210 Dr Moraes Barbosa..... 271
OSMIR fábr mov 174 Govern Portela..... 254

P

PADARIA — Veja também PANIFICAÇÃO
Confeitaria Central 106 Paulo Frontin..... 34
Confeitaria Primor 162 Aurel Garcia..... 25
Operaria 138 Dr Andr Pinto..... 131
Santos 34 Pç Pedro Cunha..... 112
Un.ão Commercial 72 B Rio Bonito..... 41
PAES & Salgueiro Albano beb 157 Paulo Frontin 2
PANIFICAÇÃO — Veja também PADARIA
Flor da Barra 3 João Pessoa..... 212
PAPELARIA
Queiroz tipogr 122 Pç Dr Nilo Peganha..... 64
PEHRSON Carlos reloj 17 Pç Dr Heitor Vale... 183
PENSAO Benjamin 21 Pç Dr Nilo Peganha..... 177
Sta Teresinha 46,5b Aurel Garcia..... 19
PEREIRA A armz 36 Dr Clodoveu..... 143
Anna pensão 1017 Crist Ottoni..... 223
Hernani dr r Faz Taquara..... 14
Manoel José r 85 Comend França Jr..... 108
Waldemiro r 57 D Guilhermina..... 260
PIMENTA Aodoeno Alves r 5 Newton Prado... 144
PIMENTEL
Rosemar adv escr 153 10s Govern Portela... 258
PIRES Conceição pensão 2021 Crist Ottoni... 286
Junior Aurelio dr r 348 Paulo Frontin..... 289
PISANI Miguel dr r 37 Dr Moraes Barbosa... 4
PONTO Automoveis Pç Dr Júlio Braga..... 222
Automoveis Pç Dr Nilo Peganha..... 111
PORTUGAL Jayme r 83 Mariana Coelho..... 194
POSTO Gasolina 182 Paulo Frontin..... 91
Telefônico Público P S 1 154 Pç Dr Nilo Peganha
POVOAS Servulo Fernandes r 74 D Guilhermina. 164
PREFEITURA MUNICIPAL
Cab Prefeito 1,5b Pç Dr Nilo Peganha..... 1
Expediente 1,5b Pç Dr Nilo Peganha..... 103
Secção Encomendas E F C B Estação..... 22
Portaria 1 Pç Dr Nilo Peganha..... 261
Oficinas e Garage João Batista..... 156
Casa de Caridade 67 Franklin Moraes..... 7
Matadouro Municipal 20 Luís Barbosa..... 9
Hospital Cruz Vermelha 218 Paulo Frontin 105
Ginásio Municipal Nilo Peganha secret
15 B Rio Bonito 178
Serviço Abastecimento d'Água casa máquinas
18 Março 121
Est Tratamento d'Água Morro Paraíso..... 293
Cemitério Tiradentes..... 40
PUREZA Aderbal r 46,5b Govern Portela... 59
Floduardo r 118 B Rio Bonito..... 262

Q

QUARTEL
Destacamento da Fôrça Policial
132 Paulo Frontin 27
QUEIMADOR O armz 184 Aurel Garcia..... 66
QUEIROZ José Rios r 173 B Rio Bonito..... 248
QUITANDA Brasileira 227 Govern Portela..... 76

R

REBELLO
Constantino Fernandes r 139 Paulo Frontin... 230
RECEBEDORIA
Rendas 7ª Região 55 Govern Portela..... 250
RÊDE Mineira Viação Escritório 6ª Residência
42,30s10 Pç Dr Nilo Peganha 402
RIBEIRO Moacyr r 34 Roberto Veiga..... 275
RICHA M M r 54,5b Dr Moraes Barbosa..... 132
RIZKALLA Wadid r 53 B Sta Cruz..... 231
ROCHA João r 58 TV Assunção..... 150
Porphyrio Castro r 150 Aurel Garcia..... 288

RODRIGUES
Ferreira Armando r 673 Franklin Moraes 176-J-20
ROMULO Antonio r 53 Dr Moraes Barbosa..... 33

S

SANTOS
Couteiro Joaquim r 314 Paulo Frontin..... 12
Octavio A r 182 Moreira Santos..... 259
SARDINHA A torrel café 92 Aurel Garcia..... 81
SCHENKER Moyses faz e armz 226 Aurel Garcia 39
SERRALHERIA Artística 77 João Pessoa..... 217
SERRARIA Popular 16 Guanabara..... 10
SHAD Jorge Miguel r 157 D Guilhermina..... 109
SILVA
Barbosa Hildebrando r 280 Paulo Frontin... 115
Joaquim Alves r 11 Av Cecília..... 179
Pinto Luiz cel r Faz Inhamarema..... 72
Pinto Luiz cel r Faz S João..... 104
Walkyria Pires r 79 B Sta Cruz..... 273
S MPATIA A café 50 Govern Portela..... 236
SOARES Ferreira vva r 110 Paulo Frontin... 191
SOCIEDADE Anonyma Martuscello
252 Govern Portela 133
SORVETERIA
Sonho Azul café bar 43 Govern Portela..... 141
SOUZA Adellno r 672 Assis Ribeiro..... 283
Lopes Viriato r 934 Assis Ribeiro..... 134
SPERANZA José r 54,5b Paulo Frontin..... 31

T

TAVARES Filho & C armz 67/75 D Angélica... 154
TENNIS Club 137 Av Ernani Amaral Peixoto... 161
THEODORO Ernestino Paulo r 86 Moreira Santos 153
TINTURARIA Imperial 132 Moreira Santos 123-J-11
TOME Felipe r 281 João Pessoa..... 295
TROPICAL A rádios 172 Aurel Garcia..... 152-J-11
A ferrag 200 Aurel Garcia..... 152-J-20
TYPOGRAPHIA Phenix 88 Aurel Garcia..... 181

U

UNIAO Cyclista 39 Govern Portela..... 195

V

VANTAJOSA A alfaiat mov 124 Aurel Garcia... 79
VARANDA
Eduardo Francisco r 742 Dr Andr Pinto 209-J-20
VEIGA Paulo Veloso r 248 Av Ernani A Peixoto... 6
VIANNA
Barros José Insp Trabalho 111 B Sta Cruz... 229
VICTORIA Hotel 150 Aurel Garcia..... 80
VIEIRA Costa Gândio r 21 Tiradentes..... 123-J-20
VILLA Verde Frc Cornelio r 148 D Guilhermina 210
VILLELA
Sobrinho Gabriel r 105 Pç Dr Nilo Peganha... 226

BELEM

POSTO Telefônico Público P S 1.... Est E F C B

BELFORT ROXO

COMPANHIA
Industrial Gemelli S A Av Coelho Rocha..... 2
PADARIA
Confeitaria Central 64 Pç Dr Getúlio Vargas... 4
POSTO Telefônico Público P S 1.. Dr Manuel Reis
PRODUCTORA
Industrial Gemelli S A Av Coelho Rocha..... 2

BOA SORTE

FARIA José Maria Santos dr r Boa Sorte..... 11
FAZENDA Arêas Boa Sorte..... 7
Bemposta Boa Sorte..... 9
Boa Vista Boa Sorte..... 8
Itaôca Boa Sorte..... 10
João de Abreu Junior Boa Sorte..... 10
POSTO Telefônico Público P S 1.... Boa Sorte
SÃO CLEMENTE Mario dr r Faz Areias..... 13

BOM JARDIM

TRAFEGO MÓTUO

BOM JESUS DO ITABAPOANA

POSTO Telefônico Público P S 1 12 15 Novembro

BOM JESUS DO NORTE

(Município de S José do Calçado
Estado do Espírito Santo)

POSTO Telefônico Público P S 1.... 16 14 Julho

BONSUCESSO

CARDIM R G r Estr Araras..... 5
FIGUEIREDO Carlos dr r Estr Araras..... 3
MARINHO Manoel r Estr Araras..... 7
OLIVEIRA Castro A Mendes dr r Estr Araras... 4
POSTO Telefônico Público P S 1.... Bonsucesso
ROCHA Miranda Armenio r Nogueira Granja Brasil 2
ROURE Maria Costa r Estr Araras..... 6

BULHÕES

FONTANEZI Egdio r Bulhões..... 2
POSTO Telefônico Público P S 1.... Faz Sta Rosa

CABO FRIO

AUTO Viação Salineira 6 Erico Coelho..... 96
AZEVEDO Antonio Moreira r 23 Av Assunção... 28
Djalma r 60 Av Assunção..... 40
Eugenio D r 50 Av Assunção..... 43
Ottacilio M dr r 32 Av Assunção..... 46
Sidney G M dr r 13 Maj Belegarde..... 57

BANCO
do Brasil Av Dr José Watzl Filho..... 22
Fluminense Produção S A 21 Erico Coelho..... 62
Mercantil Niterói S A 22 Erico Coelho..... 61
Predial Estado Rio Janeiro 13 Jonas Garcia... 63
BAR Popular 2 Erico Coelho..... 97
BERANGER Abel F dr r 38 Av Assunção..... 45
& C louç ferrag 15 Jonas Garcia..... 71
Gertrudes r 19 Pç Pôrto Rocha..... 38
Gilberto N P r 31 Mar Florianio..... 35
Gustavo r 2B Silva Jardim..... 37
Jor Adolpho r 40 Av Assunção..... 36
BRAGANÇA Yves P r Av Dr Nilo Peganha..... 47
CAFE' Bar Moderno 10 Av Dr José Watzl Filho
60
CASA Moveis Carioca 37 Jonas Garcia..... 65
COMPANHIA — Fluminense Cimento Portland
42 Av Assunção 44

Industrial Cabo Frio
Escritório 30 Maj Belegarde..... 90
Usina Elétrica 20 Maj Belegarde..... 66
Salinas Perinas 22 Erico Coelho..... 23
Salinas Perinas Salinas..... 24
Telephonica Brasileira escr 15 Telx Sousa... 69
CONSERVA Peixe Balfic 43 Raul Veiga..... 78
COSTA M V faz armz 21 Jonas Garcia..... 82
CUNHA Luiz Gonzaga B dr r 43 B Rio Branco 30
DEUS João Francisco r 3 Maul Veiga..... 39
DUARTE Edilson Lopes Moreira dr r 2 Raul Veiga 33
ELIAS Miguel r 47 Jonas Garcia..... 18
FARAH Elias Farah r 15 Raul Veiga..... 32
Miguel r 27 Av Assunção..... 31
FARMACIA Drogaria Principal 1 Erico Coelho... 91
N S Assunção 18 Pç Pôrto Rocha..... 84
FERREIRA Santos A r 16 Av Assunção..... 54
FORUM Av Assunção..... 77
GABRIEL Jacob faz armz 9/11 Pç D Pedro II... 80
GASPAR & Filho Jfic mecân 32 Maj Belegarde 89
GRANDE Queima Ao faz 23B Jonas Garcia... 74
HOSPITAL Sta Isabel B Rio Branco..... 68
HOTEL Cabo Frio 17 Pç Pôrto Rocha..... 64
Paraíso 39 Maj Belegarde..... 100
INSTITUTO
Aposentadoria Pensões Estiva 28 Erico Coelho 95
JORNALIS Revistas Livros 2 Bento José Ribeiro... 94
LOPES Jacintho P bebidas 4 Pç D Pedro II... 81
MACHADO Aracy Costa r 5 Av Assunção..... 41
MARTINS Remy r 23B Teixeira Sousa..... 51
MASSA Carlos hotel 39 Maj Belegarde..... 100
Hilton adv escr 22 Erico Coelho..... 58
Hilton dr 1 Teixeira Sousa..... 42
MIGUEL Farah faz armz 21 Erico Coelho..... 76
MINA Ouro A loter 12 Erico Coelho..... 75
NOGUEIRA Machado Waldemar adv escr
15,5b Erico Coelho 93
Machado Waldemar dr r Av Dr Nilo Peganha... 16
Silva J A r 19 Raul Veiga..... 34
NOVA Siria A faz armz 21 Erico Coelho..... 76
NUNES Rocha Victor r 34 Av Assunção..... 21
OFICINA Sta Teresinha 10A Teixeira Sousa... 73
PADARIA Armazem Sta Helena 12 Pç Tiradentes 67
Confeitaria Assunção 16 Av Dr José Watzl Filho 86
PAES Abreu José r 21 Raul Veiga..... 55
PARANHOS Francisco P dr r 25 Pç Pôrto Rocha 20
PEIXOTO Helio M R r 7 Teixeira Sousa..... 50
POSTO Gasolina 27 Pç Pôrto Rocha..... 85
Telefônico Público P S 1.... Teixeira Sousa

PREFEITURA MUNICIPAL
Gabinete do Prefeito Av Assunção..... 99
Estatística Av Assunção..... 98
PRIMAVERA A faz armz 41 Jonas Garcia..... 72

**PAGUE POR
CHEQUE**

Banco Fluminense da Produção S. A.

CABO FRIO — Rua Erico Coelho, 21

NORIVAL HOTEL

O MAIS CONFORTÁVEL DE
CAMPOS, SOB A DIREÇÃO
DE SEU PROPRIETÁRIO.

COZINHA DE 1.ª ORDEM
EXCLUSIVAMENTE
FAMILIAR

≡ ≡
NORIVAL RIBEIRO DE SOUZA

RUA SANTOS DUMONT, 58-1.º ANDAR — TEL. 924

CAMPUS

ESTADO DO RIO

QUANDO CONSTRUIR OU REFORMAR
FRIGORÍFICOS
OU
GELADEIRAS

PEÇA ORÇAMENTOS, SEM COMPROMISSO, DE SEU ISOLAMENTO A

INDUSTRIAS SILVA PEDROZA LTDA.

FABRICANTES DE ROLHAS E ARTEFATOS DE CORTIÇA,
CÁPSULAS DE ESTANHO E ISOLAMENTOS PARA FRIO,
CALOR, VAPOR, SOM, etc.

RUA CAMERINO, 162
RIO DE JANEIRO

RUA SILVEIRA MARTINS, 224
SÃO PAULO

PAGUE POR CHEQUE

Banco Fluminense da Produção S. A.

CACHOEIRAS DE MACACU — Rua Getúlio Vargas, 29 — Tel. P. S. 1

CABO FRIO (Continuação)

ROCHA Argemiro r 3 Pç Tiradentes.....	49
Nogueira João r 39 Raul Veiga.....	52
ROSA Reynaldo M r 10 Bento José Ribeiro.....	19
SALINAS Pereira Bastos Ltda 53 Jonas Garcia.....	59
SALLES Mario dr escr Alimete Barroso.....	101
Mario dr r Alimete Barroso.....	101
SANCHEZ	
Gongora Eugenio r 15 Bento José Ribeiro.....	27
Gongora F r 29 Maj Belegarde.....	56
SANTOS & Rocha café 22 Pç Pôrto Rocha.....	88
SIRIA Brasileira faz armar 39 Jonas Garcia.....	70
SOUSA Saul r 37 B Rio Branco.....	25
SOVERAL Antonio G r 37 Erico Coelho.....	48
TABOADA & C sal 29 Raul Veiga.....	87
TAMOIO Esporte Clube 1 13 Novembro.....	83
TERRA Jotha & C armz ferrag 55 Jonas Garcia.....	92
Rozalina r 13 Pç Sto Antônio.....	17
Theonas dr r 52 Av Assunção.....	53
VALENTIM Santos & C armz 13 Pç D Pedro II.....	79
VALLE Annibal Amador r Av Assunção.....	26

CABRAL

POSTO Telefônico Público P S 1
Km 58 Estr Rio S Paulo

CABUÇU

CHAVES Alfredo L Ferrelira r Granja Esperança.. 3
COMPANHIA
Fazendas Reunidas Normandia S A Cabucu..... 2
POSTO Telefônico Público P S 1..... Estr Cabucu

CACHOEIRAS DE MACACU (ex-Cachoeiras)

FABRICA de Isotreto 10 Maurício Abreu..... 2
POSTO Telefônico Público P S 1..... Estr Cabucu
Pç Comte Ernani Amaral Peixoto

CAMBUCI

POSTO Telefônico Público P S 1..... 21 Pç Municipal

CAMPELO

POSTO Telefônico Público P S 1..... Campelo

CAMPO BELO

VEJA ITATIAIA

CAMPOS

A

ABIDO Amaro r 768 Tte Cel Cardoso.....	1634
ABREU Francisco Rangl adv escr 109,10 João Pessoa.....	1601
ABRIGO dos Pobres 437 Visc Rio Branco.....	347
ACADEMIA	
Comercio de Campos 26, sb Carlos Lacerda.....	1453
ACOUGUE Popular 1271 Av 15 Novembro.....	1762
AERO Clube Campos 63,10 Santos Dumont.....	1289
AFIF Jorge Constantino diversões 7, sb 13 Maio.....	201
AGENCIA Alvi 17 13 Maio.....	821
Chevrolet 45 B Miracema.....	1328
Dutra Dr Lacerda Sobrinho.....	1411
Ford 350 Av 7 Setembro.....	421
Intermed Aluguéis Casas 1187 Av 15 Novembro.....	949
Internacional ofic 124 Av Dr Alberto Torres.....	635
Internacional ofic 81 Av Dr Alberto Torres.....	976
Lysandro transp 1553 Av 15 Novembro.....	1214
Publicidade Bebraga 492,107 Av 7 Setembro.....	1271
Sant'Anna jornais 503 Av 7 Setembro.....	331
SER 50 13 Maio.....	1509
Ubalдино 1565 Av 15 Novembro.....	1665
AGUIARI	
Alcibiades Souza r 109 B Lagoa Dourada.....	842
Alvaro Machado r 206 Tte Cel Cardoso.....	567
& irmão de mecân 42 21 Abril.....	1108
Lincoln r Faz Sacco.....	1655
ARENDIS José r 299 13 Maio.....	312
ALFAIATARIA Basilio 9 13 Maio.....	510
Cunha 56 Santos Dumont.....	320
Domingos Silva 60 Santos Dumont.....	984
Ferreira 1 Pç Prud Morais.....	1113
Jorge R Soares 80 Pç S Salvador.....	304
Pizzotti 115,10 João Pessoa.....	1354
ALFAIATE Baldomero 12 Vig João Carlos.....	1856

ALLIANÇA do Lar Ltd escr 504,10s2 Av 7 Set 376	
ALMEIDA	
Campista João r 68 Dr Lacerda Sobrinho.....	222
Francisco r 36 Maj Gwyer.....	1374
Francisco N repres 59 João Pessoa.....	1613
Francisco Nogueira r 62 Salv Correia.....	1226
Gladstone r 187 Av Dr Alberto Torres.....	878
Gloria Maria r 82 Salv Correia.....	1272
Gusmão dr r 107 Lacerda Sobrinho.....	693
Hermes r 424 Gil Góis.....	1886
Ribeiro José r 256 Visc Rio Branco.....	955
Ribeiro Sebastião r 277 B Miracema.....	1433
ALT	
Filho João dr r 211 B Lagoa Dourada.....	1863
João r 182 Av 7 Setembro.....	396
ALVARENGA Antonio Ribeiro vva r 41 Av Pelinca 723	
Edgard dr cons 456 Av 7 Setembro.....	228
Franklin r 145 João Pessoa.....	564
Tasso Vasconcelos r 10, sb Santos Dumont.....	1723
ALVES Azevedo José r 99 José Patrocinio.....	769
& C Paulo dep faz 62 Mar Floriano.....	353
Carlos Americo dr r 303 Sald Marinho.....	1485
Manoel Francisco r 30, c6 Tv 28 Margo.....	1346
Silva Sebastião r 202 Mar Floriano.....	322
ALVIM & C Silveira capas 9 Pç Prud Morais.....	308
AMARES	
Antonio Pereira r 20 Baron Lagoa Dourada.....	1318
AMERICANO F C B Miracema.....	1537
AMIL Julião r 338 Tte Cel Cardoso.....	1293
AMIN Salim r 38 Boa Morte.....	1400
AMORIM Paola Humberto r 205 B Amazonas.....	1545
ANDRADE Carolina r 291 Av Pelinca.....	1378
Natalino desp de 240 B Miracema.....	1678
ANTUNES Henrique r 85 24 Fevereiro.....	1844
AQUINO	
Filho & C Joaquim Thomaz 11 Carlos Lacerda.....	316
Filho J Thomaz r 469 Sald Marinho.....	1437
Gumercindo r 643 Av 28 Marco.....	1460
H dr cons 466,10s1 Av 7 Setembro.....	953
Herculano dr r 115 13 Maio.....	1380
Orencio r 465 Sald Marinho.....	1199
ARAGON Antonia r 70 Sen Viana.....	1425
ARAUJO Alcides Pereira sec molh 30 Av Pelinca 491	
Filho Theotonio F adv escr 58,10s2/3 B Cotegipe.....	1689
Heloiseo Gomes dr r 64 Visc Itaboraí.....	748
Hernane r 185 Oliveira Botelho.....	1850
Irene Ferrelira r 80 Sen Viana.....	1546
Theotonio Ferrelira r 291 Av Alberto Torres.....	1672
AREAS Amario Arantes r 35 Goitacases.....	1697
Amaro Ribeiro r 321 Av Dr Alberto Torres.....	897
ARENARI & C Ltda Vicente repr 32 Andradass.....	530
ARMANDO Vianna & C fábr beb 182 21 Abril.....	745
ARMAZEM	
Abud 516 Tte Cel Cardoso.....	1193
Avenida 12 Av Pelinca.....	1521
Bastos 17 Mercado.....	1896
Bastos sec molh 28 Pç Azevedo Coutinho.....	1548
Brazil 162 Ipiranga.....	1847
Cabral 190 Cons José Fernandes.....	1570
Carino 68 B Amazonas.....	1507
Dédé Abreu 1035 Av 15 Novembro.....	210
Estrela 1279 Av 15 Novembro.....	1887
Ferreira sec molh 480 Tte Cel Cardoso.....	1782
Gomes 1033 Av 15 Novembro.....	484
Henriques 1509 Av 15 Novembro.....	1580
João Pessoa sec molh 213 João Pessoa.....	1752
Lima molh finos 415 Tte Cel Cardoso.....	267
Rangel sec molh 169 Oliv Botelho.....	1481
S Benedito 126 Mar Deodoro.....	495
S Bento sec molh 90 B Miracema.....	1826
S Salvador 26 Inácio Moura.....	930
Terra 123 B Amazonas.....	989
Vianna 157 Mar Floriano.....	799
Ypiranga 98 Ipiranga.....	978
ASSISTÊNCIA Veterinária 83,10 B Cotegipe.....	1495
ASSOCIAÇÃO Benef Campista Aux Familias 59,10 Santos Dumont.....	1523
Empregados Comercio Campos 27,10 B Cotegipe.....	751
Imprensa Campista 499,10 Av 7 Setembro.....	925
ASYLO — Veja também ORPHANATO	
da Lapa 809 Av 15 Novembro.....	816
N S Carmo Turf Club Asilo Carmo.....	828
ATELIER Guimarães 205 13 Maio.....	1281
ATLANTICA	
Comp Nacional Seguros 58,10s1 B Cotegipe.....	1102
AUTOMOVEL	
Club Fluminense portaria 128 13 Maio.....	990
AZEREDO Jorge r 309 13 Maio.....	787
José Antonio r 100 Cons Tomaz Coelho.....	1302
AZEVEDO Anthero alfaiat 60 Carlos Lacerda.....	1935
& C sec molh 206 Visc Itaboraí.....	579
Faria Junior mov 522 Tte Cel Cardoso.....	703
Feliciano Barcellos r 770 Tte Cel Cardoso.....	1659
João Paes armez 815 Av 15 Novembro.....	482
José r 613 Tte Cel Cardoso.....	1123
José Manoel r 76 Pç S Salvador.....	1335
Manoel r 138 13 Maio.....	1670
Manoel Soares r 79 13 Maio.....	740
Moacyr G dr r 109 13 Maio.....	1574

B

BACELAR & C marm 9 Boa Morte.....	980
da Silva Helvio r 62 Dr Lacerda Sobrinho.....	588
da Silva Herval r 40 Gesteira Passos.....	1364
da Silva Plinio dr cons 62, sb Av Dr Alb Torres 390	
da Silva Sylvio r 39 24 Fevereiro.....	1496
BAIENSE Estuacio r 154 Salva Correia.....	1357
BALBI Humberto r 1173 Av 15 Novembro.....	1581
BALESDENT Marfeta r 31 B Miracema.....	1393
BANCO do Brasil 21 Pç S Salvador.....	531
do Brasil cobrança 21 Pç S Salvador.....	1407
do Brasil contadoria 21 Pç S Salvador.....	1308
Comercial Agricola Norte Fluminense S A	
Gerência 11 B Cotegipe.....	642
Contabilidade 11 B Cotegipe.....	1879
Comerc Hypoth Campos 36 B Cotegipe.....	771
Comercio Industria Minas Geraz	
Gerência 21 13 Maio.....	1202
Contabilidade 21 13 Maio.....	648
Crédito Real Minas Gerais S A	
Gerência 35 Santos Dumont.....	1785
Contabilidade 35 Santos Dumont.....	1591
Fluminense Produção S A 13 Maio.....	1843
Hypothecario Agricola Minas Geraz	
Gerência 511 Av 7 Setembro.....	1620
Contabilidade 511 Av 7 Setembro.....	1231
Industrial Brasileiro S A 94 B Cotegipe.....	1167
Industrial Brasileiro S A 94 B Cotegipe.....	391
Lavoura Minas Geraz gerência 25 B Cotegipe.....	782
Lavoura Minas Geraz exped 25 B Cotegipe.....	755
Lavradores Cana Açucar E Rio	
18 Santos Dumont.....	1744
Predial E Rio Janeiro S A 63 Stos Dumont.....	1192
Predial E Rio Janeiro S A 63 Stos Dumont.....	1490
BAPTISTA Mariana r 206 Salva Correia.....	1694
Oliveira & C escr 217 21 Abril.....	215
Silveira Gonzaga r 200 B Lagoa Dourada.....	991
Sotero r 46 Dr Frco Portela.....	957
BAR	
Restaurante A Garota 14 13 Maio.....	1662
Rex 67 Pç S Salvador.....	655
Sorveteria S Jorge 394 Av 7 Setembro.....	1119
Sport restaurant 462 Av 7 Setembro.....	712
BARBEITAS	
Ary Gregory dr cons 1243,10 Av 15 Novembro.....	1250
Ary Gregory dr r 120 Dr Lacerda Sobrinho.....	1254
Salvador G r 430 Av Dr Alberto Torres.....	1625
BARBIRATO	
Alexandre r 125 Av Dr Alberto Torres.....	802
& C Ltda escr repres 494,10s5 Av 7 Setembro.....	1528
BARBOSA Hermenegildo Souza r 9 Aquidabã.....	1793
Lafayette Dias r 197, c5 B Amazonas.....	1371
Luis r 77 Dr Lacerda Sobrinho.....	626
Moacyr Monteiro escr 74,10s16 Santos Dumont.....	649
Novo Durval r 353 Av 7 Setembro.....	704
BARCELLOS — Veja também BARCELOS	
Adelstano Alves r 102 B Miracema.....	269
Azevedo Antonio r 104 Tte Cel Cardoso.....	1115
Fidelis Cunha r 317 B Miracema.....	700
Franklin r 155 Dr Lacerda Sobrinho.....	460
Julio C A dr r 93 Cons Otaviano.....	1177
Martins João dr cons 69,10 Santos Dumont.....	1504
Martins João dr r 109 Ipiranga.....	508
Roldão Alves r 200 Dr Lacerda Sobrinho.....	872
BARCELOS — Veja também BARCELOS	
Eliezer r 81 13 Maio.....	1280
BARRETO	
João Carlos C r 32 Dr Pereira Nunes.....	1389
BARROS & C Carino bebidas 168 21 Abril.....	1471
Cunha & C ferrag 28 Santos Dumont.....	1564
José Maria Barroso r 1307 Av 15 Novembro.....	1757
José Ribeiro r 35 Pç Nilo Peçanha.....	517
Toço Póvoa dr r 77 24 Fevereiro.....	455
BARROSO	
A C Cruz dr r 405 Sald Marinho.....	384
Arthur Carlos C eng r 517 Tte Cel Cardoso.....	382
Francisco r 132 Oliv Botelho.....	694
Letelbe B r 63 Mar Deodoro.....	988
Mario Coelho adv escr 1,10 Pç Prud Morais.....	383
Mario Coelho dr r 187 13 Maio.....	1861
Pedro Coelho dr r 282 13 Maio.....	664
Pedro de Miranda Sá r 145 B Miracema.....	549
Praxedes r 416 Av 7 Setembro.....	647
BARROZO Bulhões Osélia r 10 Maj Gwyer.....	1174
BASTOS Acyr méf cons 65,20s29 B Cotegipe.....	997
Acyr dr r 305 Mar Floriano.....	870
Antonio r 211 B Amazonas.....	793
Aristides Dias escr 10, sb 13 Maio.....	1749
Ladislau r 296 13 Maio.....	1544
Orbilio r 35 João Gonçalves.....	676
P Antonia d'Azevedo r 64 Pç S Salvador.....	735
Silvino r 471 Tte Cel Cardoso.....	729
Tavares Luiz r 106 Salvador Correia.....	546
Tavares Sylvio dr r 192 B Miracema.....	1541
BATH Pedro Eugenio r 345 Av 7 Setembro.....	1615
BEDA Julia F Martins r 78 Mar Deodoro.....	623
Lourival Martins dr r 329 B Miracema.....	1253
BELLO Campos Eucleres r 110 Mar Floriano.....	604
Campos Joaquina M r 198 Cons Otaviano.....	1654

CASA TERRA TERRA & CIA. LTDA.

MÓVEIS

RUA CARLOS DE LACERDA, 41

COLCHOARIA — TAPEÇARIA — FONE 1366 — CAMPOS — E. DO RIO

**FERRAGENS EM GERAL E MAQUINIS-
MOS PARA INDÚSTRIA**

Sebastião Bueno

AV. DR. ALBERTO TORRES, 107 A 113

FONES: 1660 E 488

C A M P O S

Instituto de Doenças Nervosas e Mentais Ltda.

SANATÓRIO HENRIQUE ROXO e CLÍNICA DE REPOUSO

Casa de saúde para doentes nervosos e mentais de ambos os sexos

DIREÇÃO CIENTÍFICA { DR. ARY VIANNA
e
DR. CASTELO BRANCO

ASSISTÊNCIA MÉDICA PERMANENTE — PREÇOS MODICOS

Contém 8 pavilhões para seleção dos enfermos, segundo o seu estado de saúde

ENFERMARIAS — QUARTOS PARTICULARES — APARTAMENTOS
TRATAMENTOS MODERNOS

Electropirexia — Malárioterapia — Electrochoque — Insulinoterapia — Convulsoterapia
— Diatermia — Onda curta

RUA CONSELHEIRO TOMÁS COELHO, 194

TELEFONES 1569 e 1881

CAMPOS

CAIXA POSTAL 83

EST. DO RIO

MINA DE OURO

A maior Agência de Loteria do Estado
Charutos, Cigarros e Artigos para Fumantes

JOSÉ RIBEIRO PEREIRA

AGENTE DA LOTERIA FEDERAL DO BRASIL E DA LOTERIA DO ESTADO DO RIO

C. POSTAL 46 — End. Teleg. "MINAOURO" — TELEFONE 821
RUA 13 DE MAIO, 17 - CAMPOS - E. DO RIO

CAMPOS (Continuação)

BENEFICÊNCIA Portuguesa	
Portaria 142 B Miracema.....	417
Administração 142 B Miracema.....	562
BENEFICÊNCIA João 12,19 Visário João Carlos.....	1585
BENJAMIM L A César r 45 B Lagoa Dourada	1758
BENTO	
Silva Francisco dep lenha 681 Av 15 Nov	1851
BIZINOVER P J r 364 Av 7 Setembro.....	1169
BORGES Amélia r 148 Sen Viana.....	1721
Faria Antonio r 82 Baron Lagoa Dourada.....	1132
BORRACHARIA King 16 Pç Azeredo Coutinho.....	456
BRAGA	
Bueno r 696 Tte Cel Cardoso.....	1112
& Filhos Luiz F mot rád 83 13 Maio.....	346
Tudo r 277 13 Maio.....	881
BRAGAÇA Antonio r 188 B Miracema.....	1833
BRANCO Alberto r 191 13 Maio.....	503
BRANDÃO	
Filho Luiz dr cons 61,2º e 23 B Cotegipe.....	1684
Filho Luiz dr r 102 Salvy Correia.....	278
BRASIL	
Comp Seguros Gerais 65,1º e 11 B Cotegipe.....	833
BRISOLA José Rubens r 87 Aquidabã.....	666
BRITO Antônia de Freitas r 317 Gl 661s.....	1438
Hervé Freitas dr r 463,1º Av 7 Setembro.....	355
Bruno Azevedo José r 114 Dr Lacerda Sobrinho	1368
Hecio dr r 76 Lacerda Sobrinho.....	1200
BUCHAÜL Miguel r 16 Visc R Branco.....	332
Nacif João r 705 Tte Cel Cardoso.....	1155
BUENO Maria Penha D r 82 Mar Floriano.....	325
Sebastião dep máq geral	109 Av Dr Alberto Torres 1660
Sebastião r 109 Av Dr Alberto Torres.....	488

C

CAETANO Aurino r 289 Av Dr Alberto Torres.....	1449
CAFE' Bar Bela Açu Ouro 97 13 Maio.....	912
Bar Belas Artes 10 13 Maio.....	689
Bar Império 497 Av 7 Setembro.....	1597
Brasil 119 Av Dr Alberto Torres.....	717
Central 63 Pç S Salvador.....	1447
Club 16 13 Maio.....	1448
Colégial 294 Av Dr Alberto Torres.....	1206
High Life 1 13 Maio.....	911
Java 57 Pç S Salvador.....	345
Lord 2 13 Maio.....	294
Scriveteria Palace 329 Av Dr Alberto Torres.....	1799
CAIADO Filho José r 164 21 Abril.....	1451
CAIXA — Veja também INSTITUTO	
Apostadoraria Pensões Companhia Cantareira	Viçosa Fluminense Agência Campos
34,1º Pç S Salvador.....	1317
Econômica 5 13 Maio.....	709
CALDEIRA	
Cruz Archimínio r 757 Tte Cel Cardoso.....	205
CALDEIRARIA	
Cobre Ferro 97 Av Dr Alberto Torres.....	1127
CALDO Andrade 24 Pç S Salvador.....	1588
CALOMINI Cecília r 335 Mar Floriano.....	675
CAMARA'	
Martins Otacilio méd cons 72,1º e 8 B Cotegipe.....	1828
Martins Otacilio dr r 242 13 Maio.....	1702
CAMISARIA Cordeiro 7 13 Maio.....	1742
Orion 470 Av 7 Setembro.....	1714
CAMPEÃO Ao sec molh 114 Andradadas.....	1858
CAMPOS	
Acyr Belo méd cons 34 Dr Lacerda Sobrinho	1750
Aladry r 68 13 Maio.....	1235
& C Antonio armz 48 Andradadas.....	450
Elétrica Ltda mat eletr 44 Pç S Salvador.....	1788
Euclides Francisco r 765 Tte Cel Cardoso.....	1671
G Belo dr dent 61,2º e 27 B Cotegipe.....	1475
Hormisidas r 20 José Patrocínio.....	1229
Luiz Paulo r 1383 Av 15 Novembro.....	1667
Manoel Nunes r 26 Sen Viana.....	493
Odiiths r 71 B Miracema.....	1327
CANELLA Nestor r 104,5º João Pessoa.....	476
Tavares Ary dr r 70 Mar Deodoro.....	1395
CARDOSO Arthur Araújo r 56 13 Maio.....	960
Filho José r 138 Av Dr Alberto Torres.....	1869
João Sanfim r 20 24 Fevereiro.....	1797
José Magalhães r 63 Maj Gwyer.....	1735
José Ribeiro r 23 Dr Lacerda Sobrinho.....	586
Manoel r 374 Goitacases.....	1848
Melo O L dr cons 14,1º Gesteira Passos.....	1719
Olavo r 220 Av 7 Setembro.....	238
Oscar Sanfim r 132 José Patrocínio.....	358
Thiers dr r Turf Club.....	467
CARLOS	
Moura & C Ltd açuc 517,1º e 12 Av 7 Setembro	1727
CARMO Alice r 148 Aquidabã.....	402
CARNEIRO A máq lavoura 32 Santos Dumont.....	1223
A dep óleo 66 João Gonçalves.....	1412
Adalcina Freitas pens 61 Andradadas.....	1173
Aluizito r 212 13 Maio.....	1647
Armanda Cardoso r 157 Carlos Lacerda.....	403
Arthur Dias r 67,5º 13 Maio.....	1330

CARNEIRO (Continuação)	
Dolores r 134 B Amazonas.....	1128
Duarte Dario r 124,1º B Cotegipe.....	967
Francisco Paula r 212 13 Maio.....	1635
José Azevedo r 352 Tte Cel Cardoso.....	247
Pedro José dr r 321 Vol Pátria.....	1889
Sylvio dent gab 74,1º Santos Dumont.....	380
Sylvio dr r 434 Saldanha Marinho.....	663
CARTORIO	
Crysantho Sobral 1º Offic 366 Av Alb Torres	1216
5º Offic 366 Av Dr Alberto Torres.....	1467
6º Offic 366 Av Dr Alberto Torres.....	539
8º Offic 366 Av Dr Alberto Torres.....	707
9º Offic 366 Av Dr Alberto Torres.....	1209
Reg Civil 1º Distr 15 Vig João Carlos.....	276
CARVALHIDO	
Filho Santiago r 177 Mar Floriano.....	1862
CARVALHO	
Alvaro r 127 13 Maio.....	1198
Aristides Leal r 66 Mar Deodoro.....	869
Luiz Felipe r 573 Tte Cel Cardoso.....	1814
Manoel r 84 Av Dr Alberto Torres.....	408
Silva Aristoteles r 154 B Amazonas.....	1185
CASA — Veja também CASAS	
A Preferida faz 34 13 Maio.....	807
Almeida calc 52 Carlos Lacerda.....	226
Amor sec molh 65 Cons Tomaz Coelho.....	1265
Angelo 438 Av 7 Setembro.....	208
Atlântica mat eletr 57 13 Maio.....	855
Bankaria Abelardo Queiroz & C	5 Pç S Salvador
Barbosa armz sec molh 84 Mar Floriano.....	1511
Bataclan chap modas 113 João Pessoa.....	1835
Branca faz armaz 63 B Cotegipe.....	545
Brasil casimiras 51 13 Maio.....	1492
das Capas 9 Pç Prud Moraes.....	1553
Carvalho sec molh 826 Beira Rio.....	308
Chacur armaz 122 João Pessoa.....	1403
Clark agência 126 João Pessoa.....	775
Couto Reis faz 58 B Cotegipe.....	945
Cristal vidrac 40 Santos Dumont.....	1251
Cruzeiro faz 109 João Pessoa.....	1789
Dois Irmãos sec molh 2 Av Pelinca.....	1260
Dozinho sec molh 367 Carlos Lacerda.....	561
Dragão 97 João Pessoa.....	1464
Dragão ferrag louç 97 João Pessoa.....	523
Dragão dep 97 João Pessoa.....	737
Electra 41 B Cotegipe.....	1707
Esperança drog ferrag 86 B Cotegipe.....	555
Esperança sec molh 500 Av 24 Outubro.....	741
Espinosa sec molh 122 Cons José Fernandes.....	935
Guimarães couros 468 Tte Cel Cardoso.....	1171
Gumão ferrag 43 B Cotegipe.....	969
Hydroliot 478 Av 7 Setembro.....	520
Japão 103 João Pessoa.....	1478
Lamy faz 54 B Cotegipe.....	1398
Lima frutas conservas 482 Av 7 Setembro.....	1513
das Máquinas 244 21 Abril.....	1792
Mario Vianna armz 42 Carlos Lacerda.....	810
Martins loter 8 13 Maio.....	1520
Martins loter 8,1º 13 Maio.....	1649
Martins loter 8,1º 13 Maio.....	507
Martins loter 8,1º 13 Maio.....	1468
Martins loter 8,1º 13 Maio.....	1726
Martins filial loter 100 21 Abril.....	1140
Martins filial loter 17 13 Maio.....	1129
Martins filial loter 375 Tte Cel Cardoso.....	1540
Naked faz armaz 116 João Pessoa.....	1275
Nelly armaz 61 B Cotegipe.....	1358
Nova calc 54 Carlos Lacerda.....	1547
Nunes art dent 51 Santos Dumont.....	900
Olympica art esportes 464 Av 7 Setembro.....	879
Pagani mat eletr 136 João Pessoa.....	972
Parisiense sedas 37 13 Maio.....	224
Patou faz 51 B Cotegipe.....	1679
Patrão couros e malas 500 Av 7 Setembro.....	1419
das Peças access aut	126 Av Dr Alberto Torres
Pratt 43 Pç S Salvador.....	1937
do Radio 61 13 Maio.....	568
Razoavel faz 71 Santos Dumont.....	1264
Santiago art dent 28A 13 Maio.....	323
Santos Dumont mov 33 Santos Dumont.....	1212
Santos Moreira 463 Av 7 Setembro.....	832
S Pedro sec molh 330 13 Maio.....	1736
S louç ferrag faz 459 Av 7 Setembro.....	297
Terra móv 41 Carlos Lacerda.....	1356
Três Irmãos faz 25 13 Maio.....	436
Universal access bicicl 31 Santos Dumont.....	857
Veludo chá cêra pap 236 21 Abril.....	1939
Zulchner Lda linh art bord 74 B Cotegipe	641
CASAS — Veja também CASA	
Pernambucanas faz 72 B Cotegipe.....	1353
CASTELLAR	
M Pinto José r 592 Tte Cel Cardoso.....	1622
CASTELLO Branco J M méd cons	
466,1º Av 7 Setembro.....	1217
Branco J M dr cons 156,1º Cons Tomaz Coelho.....	1569
CASTRO Alva Ribeiro r 117 Ipiranga.....	643
Custodia Maciel r 542 Av 24 Outubro.....	464
Edmundo r 503 Sald Marinho.....	656
Euclides r 221 Carlos Lacerda.....	1853

CASTRO (Continuação)	
Faria Anibal r 389 B Miracema.....	1176
João S Ribeiro r 246 Visc R Branco.....	687
Mario Barcellos r 92 Cons Otaviano.....	578
CATEDRAL S S Salvador Pç S Salvador.....	1345
CAUFMAN Marcos r 193 João Pessoa.....	280
CENESCASA Comiss Exec 115 Av Pelinca.....	1141
CERAMICA	
Exportadora Campista 96 Mar Floriano.....	209
CERQUEIRA Lima r 195 Visc Rio Branco.....	1553
CHACAR Amadeu sec molh 15 Gesteira Passos.....	1194
CHACUR Abdalla Dib r 119 B Amazonas.....	533
Abdalla Dib r 231 B Miracema.....	1638
CHAGAS José Silva comiss repres 40 B Cotegipe	410
José Silva r 636 Tte Cel Cardoso.....	542
Juvenal r 342 Av Dr Alberto Torres.....	1392
CHAPELARIA	
Lavanderia Vitória 184 João Pessoa.....	916
CHARUTARIA Aos 12 Bilhares 12 13 Maio.....	1321
Mercado 14 Merc Municipal.....	256
Sport 71 Pç S Salvador.....	1648
CHATEL Alex r 101 Vol Pátria.....	246
CHRYSOSTOMO	
Attilano escr 74,2º Santos Dumont.....	1651
Attilano escr 74,2º Santos Dumont.....	1248
Evaldo r 236 Cons Otaviano.....	1832
Nino João r 99 Cons Tomaz Coelho.....	1506
Oliveira Attilano escr 74,2º Santos Dumont	1626
Oliveira Attilano r 256 Baron Lagoa Dourada.....	927
Rockefeller r 245 B Miracema.....	338
Roosevelt ferrag louças 72 Santos Dumont.....	941
Roosevelt r 155 Cons Otaviano.....	1130
CHVAICER Daniel r 694 Tte Cel Cardoso.....	1301
CINE São José 106 Av 28 Março.....	1683
CINEMA Capitolo 12 Maj Gwyer.....	1723
Coliseu Recreios 23 B Miracema.....	306
Trianon 20 13 Maio.....	811
CLUB	
Regatas Saldanha Gama 1101/3 Av 15 Nov.....	848
CODEÇO Adlon r 390 Carlos Lacerda.....	1563
Joadello Paula r 32 Pç República.....	261
Joel Paula r 269 Visc R Branco.....	761
COELHO Maria Conceição r 118 13 Maio.....	204
Nilo r 188 Carlos Lacerda.....	288
Santos Edgard prod farm 497,1º Av 7 Set	351
COLCHOARIA Siqueira 168 B Cotegipe.....	920
COLEGIO Eucarístico 134 Av Dr Alberto Torres	1381
COLLARES Junior Benjamin r 114 13 Maio.....	587
COLLECTORIA	
Federal segunda 34 Pç S Salvador.....	702
COLLEGIO	
Baptista Fluminense 243 Av Dr Alberto Torres	363
Bittencourt 299 Gl 661s.....	233
Bittencourt 2ª secção 263 Av 28 Março.....	1480
N S Auxiliadora 139 Salv Correia.....	1630
S Salvador 873 Tte Cel Cardoso.....	1486
COMELLI I repres 61 Andradadas.....	1173
COMISSAO	
Distr Produção Açucareira E R Janeiro	50 Pç S Salvador
Estradas Rodagem 3ª Res	1298
2ª Av Dr Alberto Torres.....	1760
COMISSARIO S E R 50 13 Maio.....	1509
COMPANHIA	
Alliança da Bahia seguros 66 Santos Dumont	1410
Armazens Gerais B Lysandro S A	1535 Av 15 Novembro
Cigarros Souza Cruz 1085 Av 15 Novembro.....	1413
Cimento Portland paraíso	517,2º e 18/20 Av 7 Setembro
Industr Campista ger 863 Av 15 Novembro.....	1590
Industrial Campista 931 Av 15 Novembro.....	1168
Internacional Seguros 2º e 22 Dr Lac Sobrinho	515
Lopes Sã Industr Fumos 100 Andradadas.....	987
Nacional Fumos Cigarros 15 B Cotegipe.....	318
Nacional Seguros Ipiranga	1621
494,1º e 4 Av 7 Setembro	240
Segurança Industrial 33 Carlos Lacerda.....	272
Telephonica Brasileira	
Gerência 90 13 Maio.....	253
Escritório Comercial 90 13 Maio.....	1234
Secção Construções 90 13 Maio.....	1484
Secção Construções Interna 90 13 Maio.....	1240
Almoxarifado 90 13 Maio.....	1536
União Fluminense 28,1º B Cotegipe.....	213
Usina Cambahyba escr 479,5º Av 7 Setembro	1424
Usina Cambahyba ger 479,5º Av 7 Setembro.....	943
Usina do Outeiro escr 989 Av 15 Novembro.....	220
Usinas Nacionais escr 2º e 26 Dr Lacerda Sobr	1716
CONFETARIA Amazonas 6 Pç Azeredo Coutinho	
Brasileira 2º e 30 Dr Lacerda Sobrinho.....	531
Brasileira 517 Av 7 Setembro.....	608
Franzeza 499 Av 7 Setembro.....	412
Predileta 89 13 Maio.....	1542
CONSTRUTORA Goitacá 358 Av 7 Setembro.....	1377
CONVENIENTE A faz 49 B Cotegipe.....	1683
CORDEIRO	
Anísio Alves r 66 Baron Lagoa Dourada.....	301
& Ferreira sec molh 98 Andradadas.....	1372
Licínio Gomes comiss repr	16 Dr Lacerda Sobr
	1559

DEPOSITO DE LINHOS BELGAS PARA CAMA E MESA -- Enxovais para noivos e famílias

LUIZ GROSMANN — Representante por conta própria

RUA SANTOS DUMONT, 44 — FONE 286

CAMPOS — ESTADO DO RIO

Casa Atlantica

PROPRIEDADE DE
F R I T Z S I G A L

RÁDIOS — ACCESSÓRIOS PARA RÁDIO POR ATACADO E A VAREJO — MOINHO DE VENTO PARA LUZ — MÁQUINAS DE ESCREVER REMINGTON, UNDERWOOD, SMITH E ROYAL RECONSTRUÍDAS — MATERIAL ELÉTRICO EM GERAL — LÂMPADAS, ETC., POR ATACADO E A VAREJO — ACUMULADORES "PREST-O-LITE" PARA RÁDIOS E AUTOMÓVEIS — MOTORES — CONSERTO DE RÁDIOS E INSTALAÇÃO ELÉTRICA

RUA 13 DE MAIO, 57

FONES 855 e 710

C A M P O S

ESTADO DO RIO

Casa das Capas

(A CASA DOS BONS ARTIGOS)

CASIMIRAS
LINHOS
TROPICAIS
CAMISAS
CHAPEUS

MODAS E
CONFECCÕES FINAS
GRAVATAS
GUARDA-CHUVAS

ARTIGOS
DE CAMA
E MESA
MEIAS
BOLSAS

ALCESTES ALVIM & CIA.

SUCCESSORES

PRAÇA PRUDENTE DE MORAIS, 9

TELEFONE 308

Telegramas: "ASILVA"

C A M P O S

ESTADO DO RIO

PAGUE POR CHEQUE

Banco Fluminense da Produção S. A.

CAMPOS — Rua 13 de Maio, esq. de João Pessoa

CAMPOS (Continuação)

Table listing various businesses and services in Campos, including Correia, Cortes, Coutinho, Cruz, DAIER, DAMIANO, DEFEZA, DELEGACIA, DELORME, DEPARTAMENTO, DEPOSITO, DESPACHANTE, DESPENSA, DIAS, DINELLI, DINIZ, DISTILARIA, DOCEK, DONALD, DROGARIA, DUARTE, and DUNCAN.

E

Table listing businesses under the letter E, including EMPORIO, EMPRESA, EMPREZA, EQUITATIVA, ERALDO, ESCOCARD, ESCOLA, ESPERANCA, ESQUINA, ESTACAO, ESTANCIA, EXPOSICAO, and EXPRESSO.

F

Table listing businesses under the letter F, including FABRICA, FARAH, FARIA, FARIDE, FARMACIA, FERRAGENS, FERRAZ, FERREIRA, FIGUEIREDO, FINDLAY, FLACH, FLORA, FLORICULTURA, FONSECA, FORTAO, FOTO, FOTOGRAFIA, FOTOTICA, FRAGA, FRANCESCO, FRANCISCO, FRITTSCH, FRÖES, FUNDICAO, FUTURISTA, GABRIEL, GAMBARO, GARAGE, GARCHET, GARCIA, GAZEN, GENERAL, GESSARIO, GICOVATE, GLORIA, GODOFREDO, GÖES, GÖIS, GOMES, and GONCALVES.

Table listing businesses under the letter G, including GABRIEL, GAMBARO, GARAGE, GARCHET, GARCIA, GAZEN, GENERAL, GESSARIO, GICOVATE, GLORIA, GODOFREDO, GÖES, GÖIS, GOMES, and GONCALVES.

CASA DRAGÃO

FERRAGENS, LOUÇAS E VIDROS

Rua Barão Cotegipe, 53 — Campos — Telefones 523 e 737 — DEPOSITO: RUA JOÃO PESSOA, 97 — TEL. 1707

LOTERIAS

— (::) —

CASA MARTINS

MATRIZ — CAMPOS

RUA 13 DE MAIO, 8 -- TELEFONE 1649

FILIAIS:

CAMPOS

CASA MARTINS — Rua 21 de Abril, 100 — TEL. 1140
" " — Rua Dr. Alberto Tôrres, 1
" " — Rua Dr. Alberto Tôrres, 146
" " — Rua Barão de Miracema, 363
" " — Rua Tte. Cel. Cardoso, 375 — TEL. 1540
" " — Rua Tte. Cel. Cardoso, 416
" " — Av. 15 de Novembro, 1199 — TEL. 422
" " — Av. 15 de Novembro, 1587

MACAÉ

CASA MARTINS — Av. Rui Barbosa, 115 — TEL. 76

S. FIDELIS

CASA MARTINS — Rua Dr. Alberto Tôrres — TEL. 60

MIRACEMA

CASA MARTINS — Marechal Floriano, 49 — TEL. 31
" — Rua Dr. Padilha, 12 — TEL. 42

PUREZA

CASA MARTINS — Rua Cel. Vitorino Viléla, 65 — Tel. 6

SATURNINO BRAGA

CASA MARTINS — Praça da Estação — TEL. S.B.-3

GOITACAZES

CASA MARTINS — Rua Dr. Tito Vasconcelos, 31

HABILITEM-SE EM NOSSAS CASAS — PAGAMENTO IMEDIATO

CELSO DE SOUZA

CASA FUNDADA EM 1910
 "Usina São Salvador"
 PILAÇÃO DE ARROZ — MOINHOS PARA FUBA,
 CANGICA E CANGUINHAS,
 ARMAZEM DE SECOOS E MOLHADOS
 RUA TTE. CORONEL CARDOSO, 359 - TEL. 951 - CAMPOS - ESTADO DO RIO

CAMPOS (Continuação)

GOMES (Continuação)	
Gentil Vieira dr r 20 Mar Deodoro.....	1121
José Augusto r 253 13 Maio.....	387
M A r 516 Goltacazes.....	603
Newton Maia r 349 Dr Lacerda Sobrinho.....	944
Santos Hilda r 147 B Amazonas.....	824
Silva Carmelino r 294 Goltacazes.....	1101
Silva José r 119 B Miracema.....	1886
NONCALVES	
Dias Vicente r 1085,10 Av 15 Novembro....	401
Durval r 203 B Amazonas.....	906
Francisco Pereira r 403 Av Dr Alberto Tôrres	1396
Gumercindo r 1081,10 Av 15 Novembro.....	525
Manoel P r 201 13 Maio.....	1568
Patrão fabr artef couro 31 Carlos Lacerda.....	492
Salvador r 254 Av 7 Setembro.....	1338
GOULART Mario M dr r 1391 Av 15 Novembro	
1159	
GOUVEA Maria Benedicta r 204 13 Maio..... 379	
GOVERNO DO ESTADO DO RIO DE JANEIRO	
Secretaria do Governo	
Diário Oficial	
Supercal 20,106 13 Maio.....	496
Secretaria de Viação e Obras Públicas	
Serviços Industriais do Norte do Estado	
Gab Superintendente 74 23 Maio.....	616
Escritório Central 74,5b 13 Maio.....	716
Secção Água Egóto 174 B Amazonas.....	218
Caixa d'Água 62 Av 15 Novembro.....	817
Secção Força e Luz 11 Mar Floriano.....	715
Estação Bondes 57 Pç S Salvador.....	1618
Depósito Carros 909 Tte Cel Cardoso	1517
Usina Novo Diesel 521 Visc R Branco.....	242
Departamento de Educação	
Liceu de Humanidades 15 Pç B R Branco	516
Escola Profissional Feminina Nilo Peçanha	119 Dr Lacerda Sobrinho 1633
14ª Região Escolar 98 Salv Correia.....	1349
Departamento de Saúde	
Centro de Saúde 44,5b Pç S Salvador.....	1572
Centro de Saúde 4,4b Santos Dumont.....	765
Hospital de Tuberculosos Av 15 Novembro	404
Laboratório Saúde Pública 67 B Amazonas	854
Secretaria de Agricultura Indústria e Comércio	
Horto Florestal 102 Riachuelo.....	292
Inspetaria Regional de Veterinária	1417 Av 15 Novembro 1153
Secretaria das Finanças	
Recebedoria de Rendas da 2ª Zona	11,5b Pç S Salvador 1312
Inspetoria de Rendas da 2ª Zona	57,10 Santos Dumont 1508
Secretaria do Interior e Justiça	
Forum	Portaria 366 Av Dr Alberto Tôrres... 605
Sala Juri 366 Av Dr Alberto Tôrres... 705	
Secretaria de Segurança Pública	
Cadeia Pública 1677 Av 15 Novembro.....	217
Delegacia 227 B Miracema.....	632
Delegacia da 3ª Região 227 B Miracema	1316
Fôrça Policial	2º Batalhão 1027 Av 15 Novembro... 1336
Secção Ordem Política Social	227 B Miracema 1764
Secção Trânsito 227 B Miracema.....	1765
GRAÇA	
Gastão Almeida adv escr 20,106 13 Maio	1230
Gastão Almeida dr r 214 Dr Lacerda Sobrinho	650
Mario r 95 Av Dr Alb Tôrres.....	1730
GRANZ	
Perola r 405 Mar Floriano.....	1405
GROSSMANN	
Joseph repres c/próprrias	
Luz dep lhas belas 42 Santos Dumont.....	286
GUALDA Carlos dr r 318 Sald Marinho.....	1696
GUERRA	
Barbosa méd cons 3,5b Pç Prud Moraes...	1455
Barbosa dr r 251 B Miracema.....	1458
GUMARAES	
Anysio Ribeiro gab dent 34,10 13 Maio.....	792
Anysio Ribeiro r 17 Dr Pereira Nunes.....	956
Domingos adv escr 50 13 Maio.....	1787
Emílio dr r 313,5b Av 7 Setembro.....	1524
Emílio dr r 313 Av 7 Setembro.....	1310
Francisco Chris r 28,10 13 Maio.....	405
João A O dr r 58 Dr Lacerda Sobrinho.....	910
Leobino Rocha r 260 Cons José Fernandes...	337
Maciel Alfredo dr r 133 B Lagoa Dourada...	1693
Maria Isabel Queiroz r 221 13 Maio.....	904
Pedro Mendes r 82 Sen Viana.....	1535
Reinaldo Queiroz r 165 Av 7 Setembro.....	743
Sebastião cirurg dent 23,5b 13 Maio.....	1479
Sebastião R r 554 Tte Cel Cardoso.....	585
GUSMÃO Armando r 280 B Miracema..... 823	
Faria Risette r 113 13 Maio.....	1845

H	
HAMBERGER Yolande r 133 13 Maio.....	1427
HAMMERLI	
Alberto gab radiologia 99 13 Maio.....	790
Alberto dr r 159 Av Dr Alberto Tôrres.....	1325
HOTEL Amazonas 58 B Amazonas..... 1456	
Atlântico 34 Tv Carlos Gomes.....	544
Braga 35,10 Dr Lacerda Sobrinho.....	1653
Brasil 36,10 João Pessoa.....	231
Central 17,10 Pç S Salvador.....	1489
Estação 33 Pç 5 Julho.....	415
Flavio 46 Carlos Lacerda.....	736
Fluminense 88 Av Dr Alberto Tôrres.....	299
Gaspar 30 Pç S Salvador.....	446
Gaspar portaria 30 Pç S Salvador.....	371
S José 29,10 Carlos Lacerda.....	554
Silva 15,10 Vig João Carlos.....	847

I	
IMPERIAL A faz 84 João Pessoa.....	1277
IMPERIO Sedas faz armar 61 B Cotegepe....	907
INDUSTRIAS	
Reunidas Pedra Alecrim S A 67 Andradas...	1256
INSINUANTE A caig 179 João Pessoa.....	1829
INSTITUTO — Veja também CAIXA	
A P Bancários 74,10 15 Santos Dumont....	300
A P Industriários 22,10 Santos Dumont....	1285
Aposent Pensões Comerciais 5,10 13 Maio	420
Beleza Gessy 90,10 B Cotegepe.....	1370
Beleza Mine Braga 104 Dr Lacerda Sobrinho	1882
Providencia Medica 42,10 Dr Lacerda Sobrinho	733
Ruy Barbosa 279 Av 7 Setembro.....	1323
OKILEVITC Julio r 152 Ipiranga.....	1854
IRMAOS Alves serraria 237 Av 28 Março..... 937	
Gloria escr repres 16 B Cotegepe.....	820
Raposo Ltd 40 Carlos Lacerda.....	1160
Soares caig chapéus 100 João Pessoa.....	1839
ISALVO	
Lima & C Ltd prod farm 6,5b 13 Maio.....	1309

J	
JAMIL Elias & Irmão 102 João Pessoa.....	1658
JALHERIA Barros 58 Andradas.....	1687
Renne 476 Av 7 Setembro.....	461
Viuva Fritsch 486 Av 7 Setembro.....	255
JOANETTE João Neves r 68,10 Santos Dumont	524
JOAQUIM Miguel Henrique r 241 Cons Otaviano	858
JOSE	
Gabriel r 204 Cons Otaviano.....	365
Rosa Junior r 151 Ipiranga.....	1225
JUDICE & C Nicolau armz 222 B Miracema....	511
Felisberto dr r 655 Tte Cel Cardoso.....	1255
Vicente r 647 Tte Cel Cardoso.....	1300
JUNTA Conciliação Julgamento 103 Salv Correia	1838

K	
KOSMOS	
Capitalização S A 61,10 17 B Cotegepe....	1502

L	
L Costa & C Ltd escr 54 Pç S Salvador.....	653
LABORATORIO	
S Vale R Antunes 67,10 Santos Dumont....	1278
LABORATORIOS	
Raul Leite S A prod farm 2 Gesteira Passos	536
LACOURT da Cruz João r 275 Mar Floriano..	1286
LAMEGO Alberto F Moraes dr r	1291,10 Av 15 Novembro 1680
Alberto Ribeiro dr r 268 Av 7 Setembro....	239
Claudio dr r 352 B Miracema.....	1459
Francisco R Moraes r 285 13 Maio.....	1666
LANDIM	
Everardo S F r 332 Av Dr Alberto Tôrres...	1619
Jayme Ferreira adv escr 68,10 Santos Dumont	672
Manoel Ferreira dr r	255 Dr Lacerda Sobrinho 827
Mariana Lolita r 114 Salv Correia.....	317
LANES Rabelo Aristoto dr r 50 Visc Itaboraí...	1311
LANNES Sá Aniceto r 106 B Amazonas.....	1809
LAF Campista Ltd 35,10 Santos Dumont.....	1642
LEAL Ferreira Vicente r 327 Av 28 Março....	572
LEAO	
& Filho Ltd D S fabr máv 24 Santos Dumont	426
LEGIÃO	
Brasileira Assistência 41 Pç S Salvador... 1746	
LEITARIA — Veja também LEITERIA	
Turf Club 1 Av 28 Março.....	800
LEITE	
Manoel Ribeiro armz sec molh 138 Andradas	1930
Manoel Ribeiro r 308 Av 7 Setembro.....	1342
Ribeiro Morvan r 235 Av 7 Setembro.....	1656
Woldemar dr r 32 B Miracema.....	903

LEITERIA — Veja também LEITERIA	
Cantagalo 542 Tte Cel Cardoso.....	563
Normandia 46 Santos Dumont.....	661
LEMOS Altair r 25,10 B Cotegepe.....	1772
Delio G válvulas access 61 13 Maio.....	1264
Francisco Freire r 51 B Amazonas.....	243
Jarbas Pereira r 94 Salv Correia.....	1150
LEONCIO	
Silva Ary escr repres 60,10 91 Santos Dumont	1183
LEOPOLDINA	
Railway chieffia traf comere Cons Tomás Coelho	1891
Railway escr deleg traf 60 Pç 5 Julho.....	1207
Railway escr 3ª Resid	254 Cons Tomaz Coelho 1472
Railway escr Locomoção Guaruilhos.....	576
Railway escr adu regional 60 Pç 5 Julho	815
Railway armazem abastecimento 52 24 Maio	1236
Railway Est Saco 60 Pç 5 Julho.....	873
LESSA Daniel Vaz r 5 Dr Cesar Tinoco.....	1583
José Carlos C r 690 Tte Cel Cardoso.....	573
LIGA Municipal Campos 60,10 6 Santos Dumont	1184
LIMA	
João Gomes r 151 13 Maio.....	778
Oswaldo Almada r 71 Dr Lacerda Sobrinho..	1242
LINONGI Idealino r 253 Vol Pátria.....	1610
LINHARES Azevedo Gercey r 71 Av Comportas	609
Coutinho Manoel r 17 Gil Góis.....	1600
LIPHS Namitalla Jorge r 73,01 Ipiranga....	1229
LIVRARIA Academica 20 13 Maio.....	1324
Sant'Ana 503 Av 7 Setembro.....	633
LIVRO Ltda 58 Santos Dumont.....	1608
LIVRO Novo Ao armar 78 B Cotegepe.....	441
Verde Ao pap armar 68 B Cotegepe.....	541
LOBO Pessanha & C sec molh 50 Carlos Lacerda	1315
LONELINO Luiz Freitas r 316 B Miracema....	822
LONGO Francisco sec molh 100 Mar Floriano..	1207
Vingillo sec molh 150 Av 15 Novembro.....	289
LONTRA Costa Arthur adv escr 54 Pç S Salvador	1357
Costa Arthur dr r 257 15 Maio.....	1377
Costa Sylvio dr 12 Santos Dumont.....	714
Costa Sylvio dr r 121 Salv Correia.....	327
LOPES	
José Joaquim r 124 Cons Otaviano.....	677
Radlar Antonio r 235 Dr Lacerda Sobrinho..	776
LOPO Emelita Cardoso r 70 Visc Itaboraí...	1297
LOUREIRO Paula José r 324 Visc R Branco...	1801
LOURENÇO Santos r 607 Tte Cel Cardoso....	379
LUCAS	
Waldir Gonçalves r 113 Dr Lacerda Sobrinho	1469
LUGON João r 140,10 Av Dr Alberto Tôrres...	1172
LUNA Oswaldo dr r 463,10 Av 7 Setembro....	355
LUIZ de Mattos & C sec molh 83 Andradas...	713
LUSITANO	
Albuquerque Dermeval r 135 Matadouro....	1291
Albuquerque João r 234 Av 7 Setembro.....	469
Dermeval dent 106 Dr Lacerda Sobrinho....	1628
Filho João r 199 Gil Góis.....	360
J escr 1079 Av 15 Novembro.....	633
LYSANDRO	
Bartolomeu r 341 Av Dr Alberto Tôrres....	1813

M	
MAGEDO	
Encrennaz Dejantra r 192 Av Dr Alberto Tôrres	372
J armz 297 Av 7 Setembro.....	575
Jeaquim r 297 Av 7 Setembro.....	1711
MACHADO	
Campista Ao ferrag louc 72 Pç Santos Dumont...	941
Edgardo Nunes dr r 585 Tte Cel Cardoso....	486
Gastão r 366 Tte Cel Cardoso.....	624
Jorge Nunes adv escr 1,10 Pç Prud Moraes...	863
Jorge Nunes dr r 11 Perella Nunes.....	1645
Maurillo r 80 B Miracema.....	495
Nelson r 28 Salv Correia.....	1698
Oscar r 25 Dr Lacerda Sobrinho.....	637
Renato Nunes dr cons 69,10 Santos Dumont	1429
Renato Nunes dr r 89 Salv Correia.....	1361
Vianna & C	
Eslopingarda Grande	Escritório 33/7 B Cotegepe..... 367
Ferragens 33/7 B Cotegepe.....	691
Loucas 33/7 B Cotegepe.....	671
Secção Ferragens 33/7 B Cotegepe....	1798
Fundição Coitacaz	
Escritório Comercial 1373 Av 15 Nov....	971
Escritório Técnico 1373 Av 15 Nov.....	754
Wellington r 12 Cesar Tinoco.....	1391
MACIEIRA Antenor r 76 Mar Floriano.....	305
MACIEL	
Armenio dr r 12 Dr Lacerda Sobrinho.....	1110
Euclides tab 366 Av Dr Alberto Tôrres....	606
Euclides r 1207 Av 15 Novembro.....	1596
MAGALHÃES	
Cardos Francisco r 116 Av 15 Novembro...	629
J Gastão dr gab dent 466,10 Av 7 Setembro	386
MAGASIN Dieguez 76 13 Maio.....	1602
MAGNÃO Dias Manhães & C Ltd prod farm	11 Carlos Lacerda 316

DR. O. QUITETE DE LIMA
 CLINICA MEDICA
 Consultório: Rua Santos Dumont, 45 - Sob.º Residência: Rua 13 de Maio, 308
 TELEFONE 1576 — CONSULTAS: DAS 8 ÀS 12 DIARIAMENTE TELEFONE 844 — CAMPOS

DOENÇAS DE SENHORAS E CRIANÇAS — SIFILIS
 TRATAMENTOS MODERNOS POR: Diatermia, Alta frequência, Electrocoagulação, Raios Ultra-Violetas, Infra-Vermelhos, Faradização, Galvani-zação, Galvano-faradização, Massagens vibratórias.

ESPECIALISTAS EM ARTIGOS FINOS
PARA PRESENTES

MATERIAL PARA CONSTRUÇÃO

Correias e Artigos para Usinas — Óleos — Arados — Arame farpado



A ESPINGARDA GRANDE

IMPORTAÇÃO — FUNDADA EM 1847

MACHADO VIANNA & CIA.

End. Telegr. "ESPINGARDA" CAIXA POSTAL 15

RUA BARÃO DE COTEGIPE, 35, 37 e 62

Fones: Escritório, 367; Louças, 671; Ferragens, 691

Interurbano 1798

Enxadas
ESPINGARDA
são as melhores

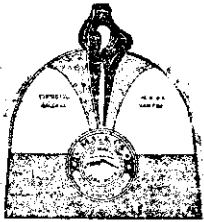

FUNDIÇÃO GOYTACAZ

Moendas - Vácuos - Cristalizadores - Máquinas em geral para usinas

Av. 15 Novembro, 1369 a 1373 - Fones 754 e 971 - Campos - E. do Rio

TRAVESSA DO OUVIDOR, 8-3.º Andar — Fones 43-8322 e 23-6266

End. Telegr.: "Espingarda" — RIO DE JANEIRO

TARI
O TRANSPORTE de CONFIANÇA
PARA AS PRINCIPAIS PRAÇAS DO PAÍS
INCLUSIVE CABOTAGEM

AO PRODUTOR

AO DISTRIBUIDOR

Mudanças e Transportes Urbanos

CAMPUS

AV. 7 DE SETEMBRO, 439 - TEL. 1777

MATRIZ:

RUA SANTANA, 31 - RIO - TEL. 43-4860

CASA ZULCHNER AO LIVRO VERDE

FUNDADA EM 1870 — Linhas em geral — Avilamentos para costureiras e alfaiates — Bijouterias — Brinquedos

FUNDADA EM 1844 — Livraria e Papelaria — Armarinho e Perfumaria — Oficinas gráficas

TELEFONE 841

TELEFONE 841

RUA BARÃO DE COTEGIPE, 74

Rua Barão Cotegipe, 66 e 68 — Campos

CAMPOS (Continuação)

MAIA Alvaro agente 43 Pç S Salvador..... 568
 Alvaro r 307 Dr Lacerda Sobrinho..... 1549
 Jarbas escr 50 Pç S Salvador..... 1266
 Maria Conceição r 15 Inácio Moura..... 1804
 Mario móv 76 13 Maio..... 1786
 Mario móveis filial 110 Av Dr Alberto Tórrres 1238
 Mario serraria 226 Sen Viana..... 1362
 Mario r 66 José Patrocínio..... 377
 Rubens H dr r 87 Av Pelinca..... 744
MALFAFIA Mario r 194 Av Dr Alberto Tórrres 1163
MALAMUD J móveis 107 João Pessoa..... 473
MANHÃES
 Francisco Assis r 19 Dr Lacerda Sobrinho..... 547
 Jeronymo Gomes l 124 Visc Itaboraí..... 1494
 José Feliciano r 252 13 Maio..... 1421
 Nísio Gomes r 192 13 Maio..... 1732
 Oídido dr r 320 Av 7 Setembro..... 513
MARCELIANO
 Carpintaria Cruzeiro 289 Tte Cel Cardoso..... 1246
MANSUR & C faz e arma 76 B Cotegipe..... 813
 Jorge r 77 Joaquim Távora..... 678
MARCELLINO Martins Filho & C compr café 147 João Pessoa 1488
MARINS Gastão r 148 Cons Otaviano..... 1284
 João Pereira r 288 B Miracema..... 271
 José Cardoso r 179 Cons Otaviano..... 970
 Mario Cardoso r 83 24 Fevereiro..... 898
MARMORARIA Clément 464 Tte Cel Cardoso..... 277
MARON & Filhos vidrac 103 João Pessoa..... 1388
MAROTTA
 José Balbi r 188 Av Dr Alberto Tórrres..... 357
MARQUES
 F C r 42 Pç República..... 785
 Motta Antonio r 115 Av Principal..... 470
MARTINEZ Guilherme Toja r 17 Kirk..... 1151
MARTINS
 Benedito r 26 Kirk..... 952
 Coutinho Antonio r 388 Av 7 Setembro..... 1710
 José Carlos dr r 93 Vol Pátria..... 1708
 Junior Manoel loter 1199 Av 15 Novembro..... 422
 Marcelino vta r 524 Av Dr Alberto Tórrres..... 429
 Maria José r 1193 Av 15 Novembro..... 610
 Nelson dr r 575 Tte Cel Cardoso..... 504
 Rosario Miguel r 49 Maj Gwyer..... 1609
MATERNIDADE
 de Campos 205 Av Dr Alberto Tórrres..... 798
MATTA Raphael Gomes dr r 55,5b Av Dr Alberto Tórrres 662
MATTOS Adhemar Gomes r 59,5b 13 Maio..... 1795
 Euclides Arruda dr r 21,19 Pç S Salvador..... 1487
 Oronte escr 1187 Av 15 Novembro..... 949
MELLO Blandina r 143 Siqueira Campos..... 570
MENDES João r 36 Av Pelinca..... 565
MERCEARIA Lima 887 Tte Cel Cardoso..... 1842
MESQUITA
 Breno M dr r 283 Av 7 Setembro..... 1326
 Sodré J O dr r 152 Carlos Lacerda..... 1770
MESSINA Alzira C Quitete gab 6 Pç República 1834
METRO Ouro casim-lras 56 Santos Dumont..... 1827
MINA de Ouro loter 17 13 Maio..... 821
MIRANDA
 A J r 149 Cons Otaviano..... 1815
 Adelfino r 37 Siqueira Campos..... 1606
 & Aréas escr repr 54,10,1/2 Pç S Salvador 431
 Barros & C Ltd armz 40 Carlos Lacerda..... 1147
 Caetano r 246 Av 7 Setembro..... 552
 Francisco Bernardino r 139 Av Dr Alberto Tórrres 1807
 Mario Cardoso de dr r Faz Sta Maria..... 784
 Oswaldo r 243 Av 7 Setembro..... 494
 Rocelmin torref café 262 Rocha Leão..... 1245
 Silva Maria Lourdes r 9 Ipiranga..... 1712
 Tarcsio r 130 Cons Otaviano..... 786
MOÇO Nelson Gomes dr 58,10,3/4 B Cotegipe..... 1669
 Nelson Gomes dr r 332 Vol Pátria..... 1125
MOLL & C comerc açucar 4 Santos Dumont..... 1334
 Filho Norival r 173 13 Maio..... 221
MONITOR Campista 104 13 Maio..... 1679
MONTEBELLO Larte r 226 Dr Lacerda Sobrinho 307
MONTEIRO
 Antonio Luis gab dent 60,10,2/3 S Dumont..... 1565
 Antonio Luis r 26 B Amazonas..... 1146
 Barbosa Moacyr r 1157,5b Av 15 Novembro 1878
 Evanro Guimarães r 28 Pç República..... 919
 Francisco Carlos r 193 13 Maio..... 929
 Jorge r 46,5b Pç S Salvador..... 1676
 Luiz Santos r 103 Av Dr Alberto Tórrres..... 509
 Manpel Augusto r 683 Tte Cel Cardoso..... 290
 Pericles r 16 Maj Gwyer..... 1923
 Ribeiro Junior Arthur dr r 47,5b 13 Maio..... 1868
 Silva Octacílio r 20,5b Santos Dumont..... 794
 Tarcílio Augusto r 127 Cons Otaviano..... 940
MORAES Eugenio r 160 21 Abril..... 1126
 João Carlos marc 28 Santos Dumont..... 760
 Luiz Faria r 215 Dr Lacerda Sobrinho..... 1204
 Orcinio escr 497 Av 7 Setembro..... 1664
 Orcinio r 785 Tte Cel Cardoso..... 597

MOREIRA Celso Antunes r 54 José Patrocínio 1796
 Machado José escr 7 Andradas..... 1105
 Sá Manoel r 328 Av 7 Setembro..... 369
MOSSO Walter escr 16 B Cotegipe..... 1720
 Waiter r 88 Mar Floriano..... 1855
MOTTA Aida r 87 B Amazonas..... 1383
 MOURA Daniel dr r Est Experimental..... 1729
MUNIZ Ribeiro Manoel r 211 Salvy Correia..... 384
 S Netto Joaquim r 185 Vol Pátria..... 1157
MUYLAERT
 Ernestina Lacourt r 445 Visc Rio Branco... 1304
 Oswaldo dr r 69 Mar Deodoro..... 1576

N

NACIONAL A faz arma 86 João Pessoa..... 1532
MAGEM Salim escr 45,19 Santos Dumont..... 613
 Salim r 135 Av Dr Alberto Tórrres..... 1674
NAVEGA Creston José dr r 195 Cons Otaviano 1897
NERO Baptista r 361 Visc Rio Branco..... 1849
NETTO Achilles Monteiro r 145 13 Maio..... 443
NEVES Heraldo r 23 Pç Nilo Peganha..... 1181
 José r 127 Goitacases..... 482
NEY Wilson M r 523 Goitacases..... 611
NILU Wagner & C ferrag drogas 87 João Pessoa 230
NOGUEIRA
 Alice Baptista r 231 Av Dr Alberto Tórrres..... 442
 Arthur escr 16 B Cotegipe..... 1720
 Arthur r 319 Mar Floriano..... 684
 & Irmão Julião usina Queimado..... 1740
 João r 152 Cons Otaviano..... 1794
 José escr com consig 1073 Av 15 Novembro 636
 José r 239 Av Pelinca..... 1227
 Julião r 274 Av Vicente Nogueira..... 237
 R r 39 Dr Peráira Nunes..... 1819
 W S r 37 Andradas..... 229
NOIVA A faz 108 João Pessoa..... 485
NORIVAL Hotel 58,19 Santos Dumont..... 924
NORMALISTA A papel e livr 492 Av 7 Setembro 411
 & C fábr macarrão 410 Tte Cel Cardoso..... 472
 João Dias r 126 Gil Góis..... 366
 Ruy r 279 Visc R Branco..... 1292
NOSSA Casa faz arma 102 João Pessoa..... 1658
NOVARINO Luiz r 229 13 Maio..... 452
NOVO Hotel 124 Dr Lacerda Sobrinho..... 200
NUNES Abreu Antonio r 149 Goitacases..... 1531
 Vieira repr 33 Pç S Salvador..... 262
 Vieira Ruy 811 Tte Cel Cardoso..... 1262

O

OFFICINA — Veja também OFFICINAS
 Chrysostomo 1457 Av 15 Novembro..... 795
 Martins calder cohre fr 1319 Av 15 Novembro 665
 Siria 75 Av Dr Alberto Tórrres..... 1533
 Vulcanização 26 Gesteira Passos..... 887
OFFICINAS — Veja também OFFICINA
 Carlos Gomes 146 B Cotegipe..... 388
OFICINA
 Casa Fraga coars 75 Carlos Lacerda..... 1784
 Cosmo rádios 429 Av 7 Setembro..... 1644
 Ford 350 Av 7 Setembro..... 521
 Mecânica Ribas 143 Ipiranga..... 701
 Perseverança calderaria 176 Visc R Branco... 1715
 Stc Antonio serralh 8 Boa Morte..... 1629
OLIVEIRA Ana Venancio r 177 Av 7 Setembro 1352
 Antonio B r 263 13 Maio..... 1539
 Joaquim Alves r 507,5b Av 7 Setembro..... 245
 Noemia r 130 Sen Viana..... 1725
 Oswaldo r 40,10 Carlos Lacerda..... 432
 Raphael Chrysostomo escr 42 B Cotegipe..... 961
 Sebastião r 147 Av Dr Alberto Tórrres..... 457
 e Souza Ary r 348 Tte Cel Cardoso..... 574
OLYMPIO
 Cesar Galdas & C lvr 503 Av 7 Setembro..... 933
ORGANIZAÇÃO
 Fluminense Socorros Médicos 45,19 13 Maio 1107
ORPHANATO — Veja também ASYLO
 S José 553 Av 15 Novembro..... 620

P

PACHE
 Faria Georgina r 173 Av Dr Alberto Tórrres 1267
PACHECO Imbelino r 1269,19 Av 15 Novembro 1442
PACÓVA Andréa Armaz r 52 Pç República 1283
PADARIA — Veja também PANIFICAÇÃO
 Amazonas 29 Av Dr Alberto Tórrres..... 651
 e Armz Continental 711 Tte Cel Cardoso..... 939
 Avenida Almerinda 65 Av Almerinda..... 1139
 do Destino 91 13 Maio..... 241
 Famílias 96 13 Maio..... 1623
 Fluminense 425 Av Dr Alberto Tórrres..... 569
 Guifon 87 Andradas..... 244
 Hatandez 26 Inácio Moura..... 930
 Internacional 64 Andradas..... 1518

PADARIA (Continuação)
 Minerva 199 B Miracema..... 407
 Modelo 107 Carlos Lacerda..... 1526
 Moreira 365 Tte Cel Cardoso..... 947
 Napoleão 391 Tte Cel Cardoso..... 571
 N S Penha 55 Andradas..... 232
 da Ponte 1275 Av 15 Novembro..... 279
 Sta Terezinha 503 Av 24 Outubro..... 499
 S João 277 Av Dr Alberto Tórrres..... 1646
 S Jorge 915 Tte Cel Cardoso..... 758
 S José 524 Tte Cel Cardoso..... 644
 S Sebastião 20 Av Pelinca..... 1434
 União 513 Av 24 Outubro..... 398
PAES — Veja também PAZ
 Candido r 832 Tte Cel Cardoso..... 257
 da Cunha dr r 16 Cesar Tinoco..... 397
 Cunha Evertton dr cons 72,10,3 B Cotegipe... 942
 Ferreira dr r 266 Visc Rio Branco..... 986
 Francisco Peganha r 94 Cons Otaviano..... 843
 José Ferreira r 26 B Miracema..... 954
 Orbilio Souza r 86 Salvy Correia..... 214
PAGANI Casa mat elétr 136 João Pessoa..... 972
PALACE
 Hotel portaria 1291 Av 15 Novembro..... 1269
 Hotel 1291 Av 15 Novembro..... 1705
 Hotel 1291 Av 15 Novembro..... 1790
PALMEIRA Alexandre dr r 23 José Patrocínio. 1188
PAMPLONA
 Carlos Ignacio r 565 Tte Cel Cardoso..... 424
 Ernesto r 59 Av Pelinca..... 958
PANIFICAÇÃO — Veja também PADARIA
 Carioca 65 Pç S Salvador..... 625
PAPALEO Americo r 79 Av Pelinca..... 1773
PARENTE
 Barrro Galeno escr 65,20,28 B Cotegipe..... 1841
PASSOS Genibaldo F r 15,5b B Cotegipe..... 963
 Guilherme r 139 Sald Marinho..... 303
 Pedro Ferreira r 323 Av 7 Setembro..... 349
PATRÃO Benedito Gonçalves r 247,5b 13 Maio 207
 Hermes Gonçalves dr r 190 Mar Deodoro..... 258
PAUL J Christoph Co 59 Santos Dumont..... 686
PAULISTA A loter 483 Av 7 Setembro..... 948
PAZ — Veja também PAES
 & C Grillo dep 13 Carlos Lacerda..... 532
PEÇANHA — Veja também PESSANHA
 F sec molh 520 Tte Cel Cardoso..... 1703
 Franklin r 1181 Av 15 Novembro..... 254
 Junior Antonio r 32,19 Santos Dumont..... 950
PEIXOTO Americo r 192 João Pessoa..... 518
 Antonio Costa r 333 Sald Marinho..... 1103
 Cledaldo r 299 Tte Cel Cardoso..... 673
 Cruz José de Azevedo armz 23 Carlos Lacerda 1557
 Idelmar Maia r 84,10 Carlos Lacerda..... 1767
 Zimbarido dr r 70 Pç S Salvador..... 339
 Jurandy R r 10 José Patrocínio..... 265
 Martins Helio r 270 Mar Floriano..... 1133
 Pery r 238 Av 7 Setembro..... 335
 Romualdo r 207 13 Maio..... 1296
 Siqueira Helio dr r 345 Av 7 Setembro..... 1709
 Siqueira José 302 Av 28 Março..... 1802
 Siqueira Julieta Feydit r 338 Av 28 Março 1605
PENNA de Bronze A papel 47 B Cotegipe..... 1422
PENSAO
 Rodrigues 499 Tte Cel Cardoso..... 862
PERALVA Manoel Lois r 626 Tte Cel Cardoso 1817
PEREIRA Anisio dep of 17 Pç S Salvador..... 1152
 Anisio Alves r 585 Tte Cel Cardoso..... 592
 & C comissário 59 13 Maio..... 1257
 Clebulo Duarte r 471 B Miracema..... 416
 Crespo dr cons 28 Gesteira Passos..... 756
 Crespo dr r 281 Av 7 Setembro..... 894
 José Ribeiro r 149 Dr Lacerda Sobrinho..... 1436
 Manoel r 77 Dr Peráira Nunes..... 1493
 Motta Alvaro Waldir r 448 Carlos Lacerda... 690
 Nunes Antonio dr r 335 B Miracema..... 1519
 Pães João r 77 13 Maio..... 1273
 Rebel Nelson dr r 129 Ipiranga..... 1643
 Silva Manoel r 100 Cons Otaviano..... 1233
 da Silva Nilo Wagner r 77 Mar Deodoro..... 876
PEREZ J fogões 124 B Cotegipe..... 1211
 Jesus r 328,10 Tte Cel Cardoso..... 851
PERIARD
 José Octávio r 448 Av Dr Alberto Tórrres... 1114
PERISSE
 Barbosa Castro Leontina r 313 Mar Floriano 766
 Duarte Newton r 90 José Patrocínio..... 634
 Duarte Salvador Edson r 30 Visc Itaboraí... 368
 J T dr r 228 Dr Lacerda Sobrinho..... 1106
PERLINGEIRO Netto Miguel 18,19 B Cotegipe... 514
PESSANHA — Veja também PEGANHA
 Amaro Lobo r 45,10 Carlos Lacerda..... 1745
 Amaro Silva r 41 Dr Siqueira..... 1359
 D-ocacia Carvalho r 34 José Patrocínio..... 1632
 Durval r 933 Tte Cel Cardoso..... 1774
 Henriques Rubens r 42A,5b Carlos Lacerda... 1124
 João armz 107 Andradas..... 1534
 João r 265 Av 7 Setembro..... 909
 Mattos Sebastião r 30 B Miracema..... 364
 Rubens dr dent 38,10 13 Maio..... 1737
 Santos & C armz 17 B Cotegipe..... 1213
PETIT Parc Au faz modas 26 13 Maio..... 534

REPRESENTAÇÕES, COMISSÕES E CONTA PRÓPRIA
TOJA MARTINEZ & CIA. LTDA. — SUCESSORES DE
 — GUILHERME TOJA MARTINEZ —
 439, Avenida 7 de Setembro, 439 Caixa Postal N.º 115
 BHO. TELER. "TOJA" — FONE 914 CAMPOS — ESTADO DO RIO

INDÚSTRIA - LAVOURA - PECUÁRIA

USINA DO QUEIMADO

JULIÃO NOGUEIRA & IRMÃO

AÇÚCAR
ÁLCOOL ANIDRO
CARBURANTE "NOG"

CAMPOS - E. DO RIO - BRASIL

END. TELEGR. "QUEIMADO" — CAIXA POSTAL 4

TELEFONES:

DEP. ADMINISTRATIVO		DEP. INDUSTRIAL	
Gerência Geral	938	Usina	1755
Contabilidade	1740	Resid. Gerente	1756
Almoxarifado	1739	DEP. AGRÍCOLA	
Secção Balanças	1739	Resid. Gerente	1738
Serviço Médico	1741	DEP. COMERCIAL	
		Secção Mercadorias	1756

RIO DE JANEIRO

End. Telegr. "QUEIMADO"

TELEFONES:

Caixa Postal 2678

22-1185 — 22-8690

CASA PATRÃO

COURO E ARTEFATOS — ARTIGOS PARA ESPORTES, VIAGENS, MONTARIA, SAPATEIROS, SELEIROS, TAMANQUEIROS E MALEIROS. FÁBRICA DE MALAS, VALISES, PASTAS, CINTOS, BOLAS E SELAS "CAMPISTA"

AV. 7 SETEMBRO, 490 — Tel. 1419 — CAMPOS

CAMPOS (Continuação)

PHARMACIA — Veja também DROGARIA e FARMACIA

Bittencourt 466 Tte Cel Cardoso... 344
 Brito 83 João Pessoa... 812
 Campos 146 Carlos Lacerda... 864
 Central 418 Av 7 Setembro... 428
 Crespo 90 B Cotegipe... 594
 Drog Pacheco matriz 1243 Av 15 Novembro... 631
 Drog S Salvador 45 B Cotegipe... 841
 Homero 153 João Pessoa... 383
 Maron 28 Gesteira Passos... 886
 Nova 42 Dr Lacerda Sobrinho... 274
 Oswaldo Cruz 117 Av Dr Alberto Tórrres... 356
 Sto Antonio 385 Av 24 Outubro... 1287
 Ypiranga 100 Ipiranga... 1599

PHILIPS do Brasil S A 43 Pç S Salvador... 568

PINHEIRO
 Caetano Thomaz dr r 172 Dr Lac Sobrinho... 1337
 Durval r 538 Sald Marinho... 1864
 Maria r 91 Cons Tomaz Coelho... 560
 Orlando Xavier r 427 Av Dr Alberto Tórrres... 738
 PINTO Affonso Augusto r 167 13 Maio... 302
 Arthur Ayres r 26 Cons José Fernandes... 475
 C & C sec molh 68 Andradas... 1343
 Filho Francisco José dr r 189 João Pessoa... 1894
 Filho Manoel marc 135 Aquidabã... 721
 Godofredo adv escr 66,1º Santos Dumont... 1617
 Godofredo dr r 387 Sald Marinho... 414
 Godofredo dr r 387 Sald Marinho... 1303
 Gregório adv escr 126 João Pessoa... 235
 & Moreira sec molh 80 Andradas... 1415
 Olympio Saturnino Silva dr r 220 13 Maio... 270

PIRES Ary maj r 268 B Miracema... 1237
 Estevão Francisco r 263 Vol Pátria... 1747

POLICLINICA
 e Maternidade 213 Av Dr Alberto Tórrres... 628

PONTES Francisco Assis r 38,5b Carlos Lacerda... 433

PONTO Automoveis Pç S Salvador... 559
 Automoveis Av 7 Setembro... 1584
 Automoveis Pç S Salvador... 669
 Automoveis Pç Prud Morais... 1515
 Automoveis Av 7 Setembro... 1503
 Chic 496 Av 7 Setembro... 1465

PORTO
 Guilherme Ribeiro r 158 Aquidabã... 1279

POSTO Atlas 1 Gil Góis... 1554
 Montá Campos 1148 Beira Rio... 382
 O K 350 Av 7 Setembro... 762
 Standard gasol óleo 131 Av Dr Alb Tórrres... 818
 Telefônico Público P S 1... 104 13 Maio

PÓVOA
 Oswaldo dr cons 67,1º Santos Dumont... 324
 Oswaldo dr r 136 Cons Otaviano... 767

PRAZERES
 Carmen Alvalença r 1009,1º Av 15 Nov... 1224
 Jorge Alvalença méd cons 98,1º 13 Maio... 289
 Jorge Alvalença dr r 1003 Av 15 Novembro... 474

PREFEITURA MUNICIPAL
 Gabinete do Prefeito 40 Pç S Salvador... 725
 Centro Puericultura Visc Itaboraí... 595
 Corpo Bombeiros 2089 Av 15 Novembro... 618
 Diretor da Administração 40 Pç S Salvador... 1241
 Gab Diretor Obras 40 Pç S Salvador... 1409
 Diretoria Saúde Pública 40 Pç S Salvador... 1426
 Diretoria de Fazenda 40 Pç S Salvador... 448
 Diretoria Vição Obras e Serv Públ...
 40 Pç S Salvador 865
 Biblioteca Municipal 40 Pç S Salvador... 893
 Agência Municipal Estatística
 40 Pç S Salvador 437
 Assistência Municipal 40 Pç S Salvador... 234
 Policlínica Sala Médicos
 213 Av Dr Alberto Tórrres 747
 Procuradoria Judicial 40 Pç S Salvador... 773
 Polícia Municipal 40 Pç S Salvador... 343
 Horto Municipal 129 Mar Florianópolis... 450
 Alamoarifado 40 Pç S Salvador... 602
 Limpeza Pública Triturador
 2089 Av 15 Novembro 551
 Matadouro Municipal 209 Matadouro... 1341
 Mercado Municipal Mercado Municipal... 348
 Guarita Guarulhos Beira Rio... 378
 Guarita Queimado Estrada Queimado... 819
 Cemitério Público 2113 Av 15 Novembro... 1340
 Res Diretor Administrativo 52 Maj Gwyer... 1441
 Res Heitor Peixoto 4,5b Vig João Carlos... 1641

PROCURADORIA A escr adv 50 13 Maio... 1787
 PROCURADORIA Geral 135 B Amazonas... 1837
 PROLAR 46 Pç S Salvador... 1100

PROSPERO
 Santos Ina r 143 Av Dr Alberto Tórrres... 1373

PRUDENCIA Capitalização 16,1º 13 Maio... 1763

QUINTANILHA Alvaro Reis r 350 Sald Marinho 219

QUINTAS
 Antonio Fernandes r 413 Av Dr Alb Tórrres 1440

QUITETE
 Lima Eraldo r 71 Cons Otaviano... 1331
 Lima O dr cons 45,1º Santos Dumont... 1575
 Lima O dr r 308 13 Maio... 844
 Waldemar Gusmão r 134 Salv Correia... 788

R
RABELLO
 de Almeida Antonio r 204 B Miracema... 652
 Almeida & C açúcar álcool 41 Santos Dumont 988
 Almeida Manoel r 171 Carlos Lacerda... 1158
 Almeida Sylvia r 182 B Miracema... 726
 Benedito Gomes r 215 Salv Correia... 1695
 & Filho môv 53 Santos Dumont... 1210

RADIO
 Cultura de Campos escr 460,5b Av 7 Set... 1582
 Cultura de Campos estúdio 219 Cons Otaviano 806

RAMALHO Maximino dr r 318 13 Maio... 1444
 Mello Eleonora r 197 13 Maio... 789
 Octacílio Alcantara dr r 134 Dr Lacerda Sobr... 1294

RAMOS Francisca r 34 Av Liberdade... 902
 Maria Chrothenia r 134 24 Maio... 982

RANGEL Abru Antonio r 102 José Patrocínio... 835
 Antonio E sec molh 29 Carlos Lacerda... 553
 Antonio Elias r 286 Av 7 Setembro... 1189
 Domingos B repes 10,16 Dr Lacerda Sobrinho 1883
 Elzira Souza r 40 B Amazonas... 853
 Floriano r 163 Cons Otaviano... 529
 Marcello dep madeiras 63 Mar Florianópolis... 1562
 Marcello 15 Aquidabã... 1761
 Rangellito T Souza r 233 13 Maio... 248

RAPIDO
 O offi calc 1,2 B Cotegipe... 1803
 S E R 50 13 Maio... 1509
 RAPOSO José Joaquim r 467 Tte Cel Cardoso... 692

REBEL Gomes Tobias r 227 Carlos Lacerda... 1759
 Octacílio Pereira r 159 Olív Botelho... 1162

REBELLO Clovis Lamas r 113 Mar Florianópolis... 1592

REIS Constant Andrade r 171 B Miracema... 418
 Didimo r 550 Tte Cel Cardoso... 329

RELOJARIA Braga 51 Dr Lacerda Sobrinho... 1423
RENAISSANCE A faz 58 Carlos Lacerda... 1704

RESTAURANTE Estação Campos 60 Pç 5 Julho 1208
RIBEIRO A B r 116 Av Pelinca... 1369
 Carlos dr r 14,5b Santos Dumont... 352
 Castro Afíida G r 168 Dr Lacerda Sobrinho... 1477
 Dias Rodolpho armz 1045 Av 15 Novembro... 977
 Gomes B escr 81 Av Alberto Tórrres... 1830
 Gomes Joaquim r 248 Av 7 Setembro... 1560
 Gomes Manoel r 284 Visc Rio Branco... 591
 Gomes Manoel r 90 Ipiranga... 1156
 Gomes Sady r 72 Dr Lacerda Sobrinho... 1420
 Gomes Thierry Honorio r 322 B Miracema... 291
 João Anselmo r 87 José Patrocínio... 1355
 José Joaquim r 293 13 Maio... 1276

RIBEIRO Luiz Souza dr r 27 Sta Higiénia... 688
 de Miranda José Antonio dr r 132 Ipiranga... 479
 do Rosario Antonio dr r 424 Av 28 Março... 293
 dos Santos Menez r 166 Av 7 Setembro... 1416
 de Souza Venancio r 200 Salv Correia... 752

RINALDI Antunes Manoel dr r 171 Cons Otaviano 880

RISCADO Francisco r 338 Carlos Lacerda... 918
 Manoel Silva armz 550 Av Dr Alberto Tórrres 1350
 Ruthenus Vianna r 180 Dr Lacerda Sobrinho 1109

RITA Maria Dolores r 160 Olív Botelho... 481

ROCHA
 Filho Luiz r 274 Av Dr Alberto Tórrres... 1579
 Ilydio r 77 Ipiranga... 1771
 Joaquim Pereira r 28 21 Abril... 557
 Salvador Joaquim r 140 Ipiranga... 830

RODRIGUES
 Alfredo r 116 13 Maio... 497
 Linneu alfaiat 19 Gesteira Passos... 1895
 Oliveira João dr r 31,5b Carlos Lacerda... 831
 Silva Osias gab 55 Pç S Salvador... 1781
 Souza Antonio e 254 Visc Itaboraí... 1205

ROLDÃO Barcellos & C merc 32/38 Carlos Lacerda 901
 Barcellos & C armz 32/38 Carlos Lacerda... 512

ROQUETTE
 Franco Lafayette r 94,1º B Cotegipe... 1652

ROSA Lana A sec molh 82 Goitacases... 998

ROSARIO Miguel Martins adv escr 50 13 Maio 1787

ROTARY Club Campos 130 13 Maio... 1713

RUBENS Arães Venancio 202 13 Maio... 1677

RUFINO Filho dr r 197 Dr Lacerda Sobrinho... 1470
 Filho José méd cons
 1,1º 2/4 Dr Lacerda Sobrinho 1491

SALLES
 Ferreira Achilles r 204 B Lagoa Dourada... 1268
 Glycerio r 388 B Miracema... 1833
 SALO Brand dr r 110 Vol Pátria... 535
 SAMPAIO Alberto José dr r 313 Vol Pátria... 1593
 Bento José r 695 Tte Cel Cardoso... 466
 J r 261 B Miracema... 1595
 Mario Ferraz dr r 295 13 Maio... 1668

SANATORIO
 Henrique Roxo 194 Cons Tomás Coelho... 1881
 Henrique Roxo 194 Cons Tomaz Coelho... 1569
 SANGUEDO José F marc 20 Carlos Gomes... 273
 SANTA Casa funerária Av Dr Alberto Tórrres... 599
 Casa Misericórdia 8 Pç S Salvador... 1417

SANTOS
 Apolinário Francisco r 190 Av 7 Setembro... 1432
 Candido Francisco r 314 Av 7 Setembro... 336
 Cesar dr r 54 Salv Correia... 370
 José escr 17 Carlos Lacerda... 683
 José Martins r 217 Av Dr Alberto Tórrres... 212
 Norival dr cons 10 Inácio Moura... 1505
 Nicanor Lima r 245 Cons Otaviano... 1612
 Crestes r 274 Av Pelinca... 1657
 Sabino Francisco r 109 Gil Góis... 638
 SANZ João dep tintas 44 B Cotegipe... 1386
 SÃO JOSÉ Hotel 51,1º 13 Maio... 1258

SAPATARIA
 Moderna 47 Carlos Lacerda... 875
 Principal 100 João Pessoa... 1839
 Progresso 101 João Pessoa... 566
 Santos 46 Dr Lacerda Sobrinho... 1706
 Social 460 Av 7 Setembro... 659
 Vieira 440 Av 7 Setembro... 1339

SARDINHA
 America Peixoto r 7 Pç Almte Pólio... 679
 Pedro Lima r 241 13 Maio... 913
 SAYAH Georgeta David r 17 Boa Morte... 1691
 SEIXAS Pedro r 84 José Patrocínio... 614
 Tinoco r 1735 Av 15 Novembro... 1307

SENCE
 Henrique Teixeira dr r 325 Sald Marinho... 1748
 José Maria dr r 193 Gil Góis... 803
 Leolinda Teixeira r 172 Vol Pátria... 522
 Luiz dr r 193 Gil Góis... 803
 S E R 50 13 Maio... 1509
 SERPA Leolindo r 568 Tte Cel Cardoso... 1186
 SERRARIA S Benedito 286 Saldanha Marinho 1428
 N S Conceição 225 Dr Lacerda Sobrinho... 630
 S Jorge 117 Mar Florianópolis... 1450
 S José 574 Av 28 Março... 1624
 S José escr 574 Av 28 Março... 889
 Terra 456 Sald Marinho... 1220

SERVIÇO
 Inferno P R F 7 219 Cons Otaviano... 480
 Nacional Malária 4º Circ 137 B Amazonas... 1221

SERVIÇOS Entregas Rápidas 50 13 Maio... 1509

SIEBERTH Sergio João Santos r 124 13 Maio 1376

SIGAL Fritz r 57,1º 13 Maio... 710

SILVA
 Aleazar Paulo r 49 Siqueira Campos... 645
 Amador Pinheiro r 1443 Av 15 Novembro... 1461
 Ayrismail Xavier r 107 B Lagoa Dourada... 1816
 Dinah r 117 Salv Correia... 965
 Domingos r 210 Mar Florianópolis... 856
 Edison r 33,5b Pç S Salvador... 1587
 Francisco Caetano r 80 Dr Lacerda Sobrinho... 394
 Hermete dr r 65 Dr Lacerda Sobrinho... 1743
 Joaquim Gomes r 10 Paulina Perlingeiro... 1675
 Jorge Paulo r 112 Dr Lacerda Sobrinho... 805
 Maria Dolores r 126 Mar Florianópolis... 419
 Oswaldo dr r 397 Mar Florianópolis... 1893
 Oswaldo Brandão r 170 Mar Florianópolis... 985
 Paulo Carneiro r 125 Andradas... 905
 Stella Prata r 572 Tte Cel Cardoso... 1116
 Vicente Paulo r 159 B Miracema... 449

SIMÃO Mansur r 198,5b Av Dr Alberto Tórrres 1329

SIMÕES Jacinto dr r 81 Visc Itaboraí... 462

SINDICATO
 Ferroviários Leopoldina 520 Tte Cel Cardoso... 866
 Ind Açucar e Rio Janeiro 74,3º S Dumont 1298
 Trabalhadores Indústria Açucar 24 Joaq Távora 1430
 SINGER Sewing Machine Co 51 Pç S Salvador 1431

SIQUEIRA
 Gilberto Ribeiro r 108 B Miracema... 896
 Sebastião F pensão 56 Dr Lacerda Sobrinho... 465
 SOARES Alice r 21 Cons Otaviano... 680
 Amaro Motta r 583 Goitacases... 1810
 José Clodoaldo r 787 Av 28 Março... 463
 José Pereira r 329,5b Av Dr Alberto Tórrres... 543
 Leite Humberto Alberto r 275 Av 7 Setembro... 825
 Nascimento Nicanor r 120 Mar Florianópolis... 962
 Silva João r 98 Mar Deodoro... 749
 Souza José r 167 Carlos Lacerda... 1187

SOBRAL Cicero Ornellas r 139 Andradas... 310
 Evelina Guimarães r 101 B Miracema... 409
 João Gomes r 28 B Guarulhos... 1259
 José Miranda Barcellos r 156 José Patrocínio 283
 Luiz dr r 71 José Patrocínio... 1320
 Oswaldo B dr cons 69,1º Santos Dumont... 994
 Oswaldo Barcellos dr r 49 Dr Pereira Nunes 838

S

QUEIROZ Abelardo r 70 13 Maio... 227
 Angelo Ribeiro r 338 B Miracema... 1197
 Nair 95 Andradas... 505
 Vieira Henrique r 148 Barão Lagoa Dourada 1811

SAL Humberto Nunes r 145 Dr Lacerda Sobrinho 1406

SALÃO Bilhares Tojague 1,1º 13 Maio... 1418

SALGADO Alfredo r 108 Av Pelinca... 375
 Miguel repes 3 Pr Prud Morais... 1522
 Miguel r 313 Av Dr Alberto Tórrres... 1375

ESCOLA TÉCNICA DE COMÉRCIO PEDRO II

ANTIGA ACADEMIA DE COMÉRCIO DE CAMPOS

RECONHECIDA OFICIALMENTE PELO GOVERNO FEDERAL

CURSOS: ADMISSÃO, COMERCIAL BÁSICO E TÉCNICO DE CONTABILIDADE

AULAS DIURNAS E NOTURNAS PARA AMBOS OS SEXOS

Rua Carlos de Lacerda, 26 — Fone 1453

FABRICA **YOUNG** LIMITADA

CAPITAL..... C\$500.000,00

— :: —

GERENTE — ALTUERPIO SOARES YOUNG

TÉCNICO — TALVANE CHAVES YOUNG

CONTADOR — ALVARO DE CASTRO LOBO

Unicos quotistas

— :: —

PRODUÇÃO ANUAL: 1000 TONELADAS

— :: —

GOLABADA CASÇÃO - PESSEGADA - MARMELADA

BANANADA - DOCE MARLA - LARANJADA

— :: —

AV. 15 DE NOVEMBRO, 1495/1497

Edifícios próprios

CAMPOS

E. DO RIO

FONE 1182

CASA ELECTRA GODOFREDO CRUZ

DISTRIBUIDORA DAS AFAMADAS LÂMPADAS "EDISON MAZDA" E ELE-
CTRODOS PARA SOLDA ELÉTRICA G. E. — MATERIAL ELÉTRICO —
INSTALAÇÕES ELÉTRICAS EM GERAL

Rua Barão de Cotejipe, 41 — Tel. 555

Caixa Postal 45 - Campos - Est. do Rio

Enderêço Telefográfico: "ELETRA"

CAMPOS (Continuação)

SOBRAL (Continuação)
Protegenio M Sá cart 26 Santos Dumont... 804
Protegenio Miranda Sá r
309 Dr Lacerda Sobrinho 840

SCCIEDADE
Comércio Indústria Navegação Ltd
11 Andradas 1753
Comércio Industria Navegação Ltd
11 Andradas 1852
Fornecedora Indust Naveg Portella Ltda
1069 Av 15 Novembro 1607
Indust Comercio Ltd
74,10s17 Santos Dumont 1778

Socorros Mutuos 101,10 João Pessoa... 622
SODRE' J C r 51,5b Pç S Salvador... 537
SORVETERIA Aliança 65 Av Felicina... 1718
Caldo Ideal 69 Pç S Salvador... 1860
Turf Club 389 Av 24 Outubro... 993
SOUZA Pinto & C armz 26 Carlos Lacerda... 1836
SOUZA Amilair Alves r 190 Mar Floriano... 330
Bernardina r 160 B Cotejipe... 1731
Bernardino Alves r 222 Mar Floriano... 1387
Celso pilaç arroz 359 Tte Cel Cardoso... 951
Dulce Freitas r 326 Saldanha Marinho... 1203
Edines Pereira r 341 Carlos Lacerda... 1379
Gomes Leandro r 234 Mar Deodoro... 779
H V r 321 B Miracema... 493
Ivone P r 25 Joao Távora... 1690
José Francisco r 186 Vol Pátria... 1120
Jucundino Francisco r 1499 Av 15 Novembro... 1384
Lima Antonio r 263 Visc Rio Branco... 1282
Maria Luiza r 69,10 13 Maio... 1864
Oswaldo r 5,10 13 Maio... 1685
Rogério Gomes escr 65,10s14 B Cotejipe... 908
Salvador r 86 Andradas... 1195
Vale dr r 214 Cons Otaviano... 223
Waldyr r 155 21 Abril... 1768

STEPHANO Rosa Domingues r 15,5b B Cotejipe 385
SUL America Capitalização S A
Agência 52 Pç S Salvador... 527
Inspeçtoria Geral 52,10s4 Pç S Salvador... 973
America Companhia Nacional Seguros Vida
72,5b Santos Dumont 260
America Terrestres Marítimos Acidentes
36 Santos Dumont 739
America Terrestres Marítimos Acidentes
36,10 Santos Dumont 877
SUPPA F Moreira repres 12 Vig João Carlos. 1856

T

TABELLIAO Alcides 366 Av Dr Alberto Tôrres. 921
Castro 10 Offício 366 Av Dr Alberto Tôrres. 1216
Giberto Siqueira 323 Av Dr Alberto Tôrres. 326
Gomes 366 Av Dr Alberto Tôrres... 1631
TACO Ouro 17,10 13 Maio... 1567
TAMEGA Emir r 47 Dr Fico Portela... 406
Enéas dr r 153 13 Maio... 1859

TARDIN
Antenor Ferreira r 325 Tte Cel Cardoso... 1637
José Ferreira r 118 Mar Floriano... 809

**TARI Transportes Aéreos Rodoviários Interes-
taduais S A 439 Av 7 Setembro... 1777**

TATTWA Prentice Mulford 1327 Av 15 Novembro 577

TAVARES
Antonio Pessanha armz 104 Mar Deodoro... 699
Aristomenes r 185 Aquidabã... 1135
Armando Torre r 102 Carlos Lacerda... 681
Augusto Gomes escr 18 B Cotejipe... 321
Bertholdo Souza r 13 Av 28 Março... 1299
Celso r 18 Gesteira Passos... 458
Cirene r 43 Dr Lacerda Sobrinho... 440
Hora João Baptista r 338 Av 7 Setembro... 1898
Luiz A B r 155 Ipiranga... 1483
Nuno repres 20,10s4 13 Maio... 282
Nuno r 88 Mar Floriano... 1855
Oswaldo adv escr 64,10 Santos Dumont... 1191
Rangel Alcino sec molh 90 B Miracema... 1826
Sebastião Arthur r 222 Dr Lacerda Sobrinho... 342

TEIXEIRA Acyr r 32,5b Carlos Lacerda... 1222
Augusto Alves r 136 13 Maio... 801
Carvalho Hernani dr r 113 Av Dr Alberto Tôrres 392
Delfina r 559 Sald Marinho... 627
Ilca r 130 Dr Lacerda Sobrinho... 1552
Lopes Candido dr r 155 Av Dr Alb Tôrres... 1550
Silva Ruy adv escr 494,10s1 Av 7 Setembro... 764

**TELLES Menezes Junior Antonio r
502 Tte Cel Cardoso 1806**

TENORIO Guedes Lectacio r 185 Cons Otaviano 334

TERCEIRO Batalhão 3º R I 172 13 Maio... 250

TERRA
Abelardo Gomes r 411 Saldanha Marinho... 1313
& C Ltd mov 41 Carlos Lacerda... 1366
José Gomes r 155 Av Dr Alberto Tôrres... 1550
Lima José Carlos r 382 Av Dr Alb Tôrres... 1263
Sylvio Carneiro dr r 61 Vol Pátria... 885

TERRAS
Villas e Cidades S A 54,5b s3 Pç S Salvador 1577

THUIN R sec molh 126 Andradas... 1805
Raoul Michel dr constr 358 Av 7 Setembro... 1377
Raoul Michel dr r 358 Av 7 Setembro... 1543

TINOCO
Godofredo dr r 50,5b Pç S Salvador... 1319
José Carlos dr r 51,5b Av Dr Alberto Tôrres 1499
José Ferreira r 89 Dr Lacerda Sobrinho... 1899
Luiz Gonzaga dr r 463 Av 7 Setembro... 1466
Ruy Alves dr r 55,10 Santos Dumont... 932

TINTURARIA
Bueno 370 Tte Cel Cardoso... 1190
Chineza 208 João Pessoa... 589
Commercio 70 João Pessoa... 730
José Silva 396 Av 7 Setembro... 1766
Panchaud 154 João Pessoa... 615
Sto Amaro 164 Oliv Botelho... 846
S Salvador 152 B Cotejipe... 1527
Sportman 51 Av Dr Alberto Tôrres... 968

TIPOGRAFIA Tinoco Ltd 26 B Cotejipe... 1137

TOJA
Martinez & C Ltd repres com 439 Av 7 Set... 914

TONELLI & C couras 47 Santos Dumont... 264

TORREFAÇÃO Café Campista 35 Pç 5 Julho... 1724
Café Club 129 Siqueira Campos... 1462
Café High-Life 149 João Pessoa... 439
Café Londres 202 Oliv Botelho... 430
Café Natal 10 Boa Morte... 526
Café Vera Cruz 125 B Cotejipe... 1232
Moinho Ouro 215 Oliv Botelho... 1270
Paris 373 Tte Cel Cardoso... 580
S Salvador 8 Maj Gwyer... 708

TORRES Barbosa Candia r 125 13 Maio... 657

TRANSPORTES S E R 50 13 Maio... 1509

TURUNA Campista faz 114 João Pessoa... 966

U

UHLMANN João Alfredo r 1503 Av 15 Novembro 206

UNIVERSAL
Pictures do Brasil S A 60 Av Dr Alb Tôrres... 839

USINA
Barcellos 67 Andradas... 1215
Conceição escr 1083 Av 15 Novembro... 506
Novo Horizonte S A escr
35,10 Santos Dumont 1642
Poço Gordo S A escr 463,10 Av 7 Setembro 259

Queimado
Escritório Queimado... 1740
Secção Mercadorias Queimado... 1756
Garcência Queimado... 938
Serviço Médico Queimado... 1741
Laborat Químico Queimado... 1755
Balança Central Queimado... 1739
Res Lincoln Aguilar Queimado... 1738
Res Gerente 274 Av Vicente Nogueira... 237
Sta Cruz S A Usina Sta Cruz... 00-80
Santo Amaro escr 238,5b 21 Abril... 874
Sto Antonio S A escr Usina Sto Antonio... 640
S João Usina S João... 934

V

VASCONCELLOS — Veja também VASCONCELOS
Antonio N r 22 Mar Deodoro... 706
Euzébio r 230 Av 7 Setembro... 600
Francisco Ribeiro escr 61,10s15 B Cotejipe... 584
Francisco Ribeiro r 62 13 Maio... 601
Hugo r 338 Av Dr Alberto Tôrres... 1408
José r 255 Mar Floriano... 667
José Pinto r 96 Dr Lacerda Sobrinho... 697
Lilia r 10 Gesteira Passos... 1888
Lyrio Dalton sec molh 987 Av 15 Novembro... 1626
Octavio Nascimento r 173 B Lagoa Dourada... 719
Ribeiro Francisco r 291 Mar Floriano... 781
S M escr 1095 Av 15 Novembro... 309

VASCONCELOS — Veja também VASCONCELLOS
Abelardo Nascimento méd cons
1,10s2/4 Dr Lacerda Sobrinho 1491
Evaldo Venício M r 274 Av 7 Setembro... 996
Viana José r 412 Av 7 Setembro... 1538
VENANCIO Miguel Ribeiro r 202 13 Maio... 1677

VENCEDORA A móveis 52 13 Maio... 863

VENTURA
Octavio Gonçalves r 360 Tte Cel Cardoso... 928

VIANA — Veja também VIANNA
& Moreira Ltd repres consig 80 13 Maio... 888
Nicasio Costa r 468 Av Dr Alberto Tôrres... 1363

VIANNA — Veja também VIANA
Alamir r 16 José Patrocinio... 829
Amargo Quirroz r 150 Av Dr Alberto Tôrres... 1555
Americo dr r 235 B Amazonas... 1474
Armando Ritter r 8 Dr Lacerda Sobrinho... 861
Ary cons 34,10 13 Maio... 556
Ary Ribeiro dr r 184 Mar Floriano... 1402
Francisco Nunes r 123 Andradas... 1885
Manoel Gomes r 746 Tte Cel Cardoso... 1443
Virginia r 9 B Lagoa Dourada... 1148

VIDRACEIRO Marques 58 Av Dr Alberto Tôrres 263

VIEIRA
Alinete Alves r 174 21 Abril... 211

VIFIRA (Continuação)
& Fáb fabrica bebidas 187 21 Abril... 849
& F sec molh 35 Andradas... 1516
Custodio Generoso r 123 13 Maio... 319
Decio P dep mat constr 32 B Cotejipe... 1261
& Filho bazar 30 Carlos Lacerda... 1476
Tertuliano r 270 13 Maio... 1463
Valdir Alves dep álcool aguard 136 Andradas 1867
VIOLETA A faz armar 96 João Pessoa... 1733
VIVAQUA Francisca r 145 Aquidabã... 203
VIVEIROS Pitilo dr r 74 Pç S Salvador... 454
VOLOCH Adão r 18 Cesar Tinoco... 1161

W

WAGNER Clara r 246 Goitacases... 350
Octavio r 96,10 João Pessoa... 1776

WHITE George r 614 Tte Cel Cardoso... 734

Y

YOUNG Altuerpio S r 1519 Av 15 Novembro. 1347
Antonio Jorge r 1489 Av 15 Novembro... 459

Z

ZACCARO Antonio r 801 Tte Cel Cardoso... 1394

ZULCHNER
Carneiro Alberto r 24,5b Pç S Salvador... 774

CANTAGALO

AGENCIA Chevrolet 13 Benj Constant... 6
BANCO Agricola Cantagalo 21 Getúlio Vargas... 13
do Brasil 37 Getúlio Vargas... 20
BAR Cantal 31 Pç 15 Novembro... 12
CASA Gonçalves 22 Benj Constant... 8
COOPERATIVA Lacerdinos Triângulo... 7
EMPRESA Ibero Americana 13 Getúlio Vargas... 16
FARMACIA Rocha 11 Av Rodolfo Albino... 14
Sant'Anna 2 Av B Cantagalo... 11
FAZENDA Pouso Alto Faz Pouso Alto... 15
FELIPPE João armar 34 Getúlio Vargas... 9
FIGUEIRA & Filhos 7 Getúlio Vargas... 10
GAROTINHA A armar 32 Getúlio Vargas... 17
GOVERNO do Estads do Rio de Janeiro
Secretaria do Interior e Justiça
Forum 1 Pr 15 Novembro... 4
LUSADA & C Ltd Manoel V 6 Getúlio Vargas... 5
PITTA Filho Pedro dr r Faz Gavião... 19
PÓSTO Telefônico Público P S 1... 25 Pç 15 Nov
PREFEITURA
Municipal Cantagalo 2 Benj Constant... 18

CAPELINHA

VEJA GETULANDIA

CAPIVARI

VEJA SILVA JARDIM

CARAPEBUS

LUIZ Jorge armz Carapebus... 2
PÓSTO Telefônico Público P S 1... Carapebus
USINA Carapebus Carapebus... 3

CARMO

BANCO
Industrial Brasileiro S A 13 Martinho Campos. 3
Ribeiro Junqueira S A 21 Pç Presid Vargas... 2
PÓSTO Telefônico Público P S 1... 18 Pç Isabel

CASIMIRO DE ABREU

PÓSTO Telefônico Público P S 1... Est Casim Abreu

CAVARU

PÓSTO Telefônico Público P S 1... Cavarú

CAXIAS

VEJA DUQUE CAXIAS

CESÁRIO ALVIM

PÓSTO Telefônico Público P S 1... Cesário Alvim

CONDE DE ARARUAMA

COMPANHIA Engenho Central Quissaman Quissamã 3
PÓSTO Telefônico Público P S 1... Conde Araruama 2
RIBEIRO & Filhos açucar e álcool Conde Araruama 2

CONFEITARIA FRANCESA

CORREIA IRMÃO LTDA.

Avenida 7 de Setembro, 499 — Fone 412 — Campos — Estado do Rio

A MAIS ANTIGA E PERFEITA
CONFEITARIA DA CIDADE

TALHERES E CUTELARIAS "RADIO"

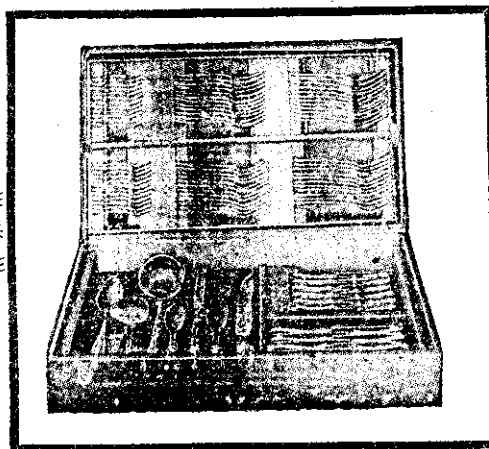

INDUSTRIAS SANTOS AZEVEDO LTDA.

RUA MONSENHOR ANDRADE, 950 — TEL. 3-2908 — CX. POSTAL 512 — S. PAULO

Representante em Belo Horizonte: ARMANDO BARRETO. RUA ITAJUBÁ, 108

EMBALAGENS
em GERAL

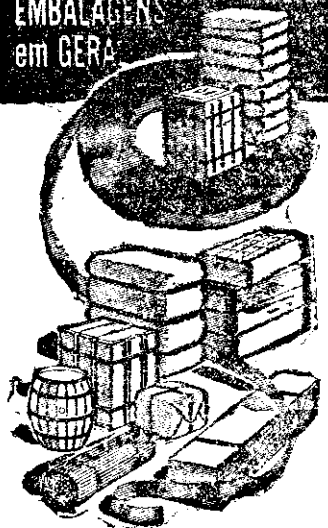

FITAS DE AÇO

LAMINADAS A FRIO E A QUENTE PARA ENFARDAMENTO DE ALGODÃO, LINTER, LÃS PARA EMBALAGEM EM GERAL DE CAIXAS, ENGRADADOS, FARDOS, ETC., ETC.

FERRO ARCO

PARA BARRIS, EM TÓDAS AS BITOLAS

FITAS DE FERRO E AÇO

PARA FINS INDUSTRIAIS EM GERAL, COM QUALQUER LARGURA, ESPESSURA, DUREZA E ACABAMENTO

LAMINAÇÃO DE AÇO E METAIS A FRIO

Fundição — Fornos de tratamento térmico — Mecânica

RADEMA

RAFAEL M. D. DE MARTINO

PEDIDOS DE INFORMAÇÕES:

Escritório Central: End. Telegr.: "RADEMA" Fábricas:
RUA S. BENTO, 329 - 1.º CAIXA POSTAL 4698 Av. Presid. Wilson, 3594
Tels. 3-2312, 2-5357 e 3-3773 — SÃO PAULO — Tel. 3-0544

UMA INDUSTRIA NACIONAL A SERVIÇO DO BRASIL

Agência no Rio: Av. Rio Branco, 277-6.º and. - Sala 1605



SANATÓRIO DE CORREIASPARA CONVALESCENTES E DOENTES DO
APARELHO RESPIRATÓRIO

A 15 MINUTOS DE PETRÓPOLIS

Higiene irrepreensível — Conforto máximo
instalação modelarDiretor: **Dr. Valois Souto**

CORREIAS

FONE 58 — END. TEL. "SANA"

CONSELHEIRO JOSINOPÓSTO Telefônico Público P S 1 Conselheiro Josino
USINA Outeiro Outeiro..... 2**CONSELHEIRO PAULINO**

TRÁFEGO MÚTUO

CORDEIROABREU Adyr Vahia dr cons 28 Av Raul Veiga... 40
AÇUGUE Modelo 74 Mar Deodoro... 13
AGÊNCIA Lotérica 81 Av Raul Veiga... 22
ANTONIA Juliano sec molh 25 7 Setembro... 8
AUTO Cordeiro 45 Dr José Portugal... 12
BANCO de Cordeiros 4 15 Novembro... 4
BARBOSA Antonio P r 43 Mar Deodoro... 33
CARVALHO José Olympio r 6 Bairro Sena Campos 49
COMPANHIATelephonica Brasileira P S 1... 5 15 Novembro
COOPERATIVA Agro Pecuária Cordeiro 13 7 Set... 7
DAUD A armz 73 Av Raul Veiga... 23
FABRICA Massas Alimenticias 67 Av Raul Veiga... 31
Tecidos N S Piedade S A 74 Mar Deodoro... 10
FARMÁCIA Popular 85 Av Raul Veiga... 45
Uhl 63 Av Raul Veiga... 17
FERREIRA Mendel armz 79 Av Raul Veiga... 38
FUK João r Vivenda S Carlos... 28
GAZETA de Cordeiro 7 15 Novembro... 1
GOMES Jor Antonio J cel r Faz N S Piedade... 5
GOVERNO DO ESTADO DO RIO DE JANEIRO
Secretaria de Agricultura Indústria e
Comércio
Departamento de Agricultura
Pósto de Monta 46 Mar Deodoro... 34**HOTEL**Moraes 32 Av Raul Veiga... 24
IMPARCIAL O açogue 23 7 Setembro... 35
LEITE Oswaldo Bogado dr r 49 7 Setembro... 26
LUTTERBACK Sebastião M r Faz Santana... 41
MACHADO Pereira Francisco r Retiro Póstico... 60
MARTINS João Pinheiro r 6 Dr José Portugal... 25
Sobrinho José r Faz Torre... 48
MONERATH Agenor r faz Bom Sucesso... 29
Agenor r 22 Av Raul Veiga... 27
MORAES Antonio Ribeiro r Faz Lavrinhas... 3
MOTTA Dirceu Jacintho dent 27 Av Raul Veiga... 51
MUSSI & Filhos Manoel 99 Av Raul Veiga... 14
NAGIB Salomão & C Sarmaz 87 Av Raul Veiga... 18
PADARIA Rio Branco 77 Av Raul Veiga... 9
PINEIRO Jacyntho Rosa r 10 N S Piedade... 2
PINTO Antonio 30 Av Raul Veiga... 42
PORTUGAL Georgiana Van Erven r Faz Sta Clara... 30
PÓSTO Telefônico Público P S 1... 5 15 Novembro
PREFEITURA Municipal 2 15 Novembro... 21
SALGADO João B r 15 Av Raul Veiga... 20
SANTOS & C José 93 Av Raul Veiga... 16
SILVA
Juvenal M r 1 Dr José Portugal... 11
SIMÃO Augusto r 38 Av Raul Veiga... 55
Augusto r Faz Saude... 56
SOUSA Emiliano Vieira r 16 N S Piedade... 15
THOMAZ Junior Alberto dr r 11 Van Erven... 53**CORREIAS**ARMAZEM Corrêas 10 Pç Bern Proença... 24
Cruzeiro 187 Castro Alves... 10
da Sorte Estr União e Indústria... 55
BANCO Construtor do Brasil reclam Vig Correia 34
BANFI Esmeralda Loy r 291 Estr Castelo... 28
BARBOSA Francisca Monteiro r 186 José Cândido 35
Oswaldo Carvalho dr r
2209 Estr União Indústria 33
BASBAUM Adolpho r Estr União Indústria... 50
BASTOS Gabriel dr r 3233 Estr União Indústria 15
BEAVIS John r 216 Estr Canavial... 12
BRANCONOT C P r 169 Dr Agostinho Goulão... 52
CABRAL J Alves Magalhães r 1 Princesa D Paula 53
CAMPOS Henrique Luiz r Faz S Manuel... 67
Viobaldo Machado S dr r Estr Canavial... 87
CANONGIA Paulo r Estr Canavial... 85
CARDOSO Antonio r 170 Estr Canavial... 130
CARVALHO
Filho Antonio r 189 José Cândido... 69-J-11
Jesuina Jesus r 179 Princesa D Paula... 100
Junior r 59 Dr Agostinho Goulão... 11
CASA Alberto terraz 38 Pç Bern Proença... 102
Lopes Ioter filial 4449 Estr União Indústria... 80
CASTRO Lydia Teixeira mme r
3739 Estr União Indústria 118
CEGLIA Silverio r Castelo S Manuel... 101
CENTRO
Social N S Sagrado Coração 167 Castro Alves 36
COCKELL Aristides r 490 Estr Ribeirão... 62
COMPANHIA
Sul do Brasil S A res diretor Nogueira... 25-J-13
CONFETARIA
e Bar Para Todos 21 Pç Bern Proença... 42
CORREA Manoel Augusto r Estr União Indústria 44
Pedro Magalhães r Estr Canavial... 91
COSTA
Pereira Ernesto Primo r Estr União Indústria 131
Rego R mons r Vila Sta Rosa Estr Canavial... 51
CRUZADA
Nacional Contra a Tuberculose Nogueira... 25-J-20
DUARTE Ernani dr r 139 Castro Alves... 65ESBÉRARD René Alfred r 41 José Cândido... 85
ESTANCIAS de Petrópolis Ltda Nogueira, 138-J-11
FERNANDES
José Maria r 602 Visc Taunay... 6
Luiza Barbosa r Estr União Indústria... 96
FONSECA
Benito Borges r 3441 Estr União Indústria... 2
Clara Braga r 24 Álvares Azevedo... 40
FRIAS Paula J dr r Estr União Indústria... 97
FURTADO Luiz Muniz r 45 Princesa D Paula... 73
GENTIL Filho João r 180 Melita... 119
GÓES Mario dr r 298 Dr Agostinho Goulão... 4
Góis Monteiro gen r Visc Taunay... 46
GOMES da Silva Luiz r 402 Álvares Azevedo... 19
GUIMARAES Modesto dr r Dr Agostinho Goulão... 111
HARGREAVES Raul dr r 241 Estr Canavial... 5
HUGO Napoleão dr r 1 Av Paulista... 92
LACOMBE
Chiquita Jacobina r 145 Dr Agostinho Goulão... 7
LATIF Pedro dr r Estr União Indústria... 82
LAZCANO Manuel G r Estr União Indústria 135-J-11
LEMONS Paulo Pereira r Dr Agostinho Goulão... 99
LINS S r 6673 Estr União Indústria... 78
LOPES Cesar r Dr Agostinho Goulão... 27
MACEDO José Buarque dr r Estr União Indústria... 89
MAIA Roberto Doyle r Vig Correia... 39
MACHADO da Costa Amalita r
3853 Estr União Indústria 88
MACHIEL Antunes dr r 3215 Estr Prado... 22
MALHEIROS Acerbal P r 108 Av Nogueira... 64
MARINHO Irineu r Álvares Azevedo... 16
MARINS J r Estr Bonfim... 125
MARQUES Julio Corrêa r 209 Castro Alves... 38
MARTINS José Carlos dr r Vig Correia... 43
MASCARENHAS Junior José r Dr Agostinho Goulão 83
MASSENA Lincoln r Estr União Indústria... 74
MAUAY E r Faz Bonfim... 72
MELLO Ignacio Verissimo r 140 Mercedes... 32
José Carlos dr r 7214 Estr U Indústria 135-J-12
MENDES Ruchel Gerstler r 171 Paqueta... 68
MONTEIRO
Luiz Moura r 3275 Estr União Indústria... 49
MORAIS Neto Prudente dr r 335 Visc Taunay... 20
MOREIRA Lino dr r 3933 Estr União Indústria... 13
MOTTA Octavio Sarmá r 3311 Estr União Indústria 79
NASCIMENTO
Ophelia r Vig Correia... 39
Silva Filho F E dr r Estr União Indústria... 112
NEVES Manta dr r 157 Estr Castelo... 140
NOVA Monteiro Heleodoro r Estr União Indústria 29
OLIVEIRA Lopes Manoel A r 67 Castro Alves... 8
OSORIO Antonio Pinto r 252 Alv Azevedo... 61
PADARIA Corrêas Vig Correia... 21
PARA TODOS Ioter 2 Pç Bern Proença... 94
PAULO Filho M dr r Visc Taunay... 57
PEIXOTO Jorge r Estr Canavial... 81
PENAFIEL Alvaro C r Álvares Azevedo... 25-J-21
PENNA Manoel Campbell dr r
3253 Estr União Indústria 63
PENSÃO Familiar 22 José Cândido... 84
Ideal 157 Álvares Azevedo... 66
PEREIRA Maria Silva r José Cândido... 45
Ruy Jorge dr r 3187 Estr União Indústria... 26
PHARMACIA Corrêas 153 Castro Alves... 30
PINTO Junior Julio r 505 Visc Taunay... 133
PLESS Judith r Estr Canavial... 37
POLTO V Ribeiro r Estr União Indústria... 122
PONTO Automoveis Pç Bern Proença... 69-J-20
Automoveis Pç Bern Proença... 137
PORTELLA José Gonçalves r Dr Agostinho Goulão 75
PORTO
Rubens dr r 7258 Estr União Indústria 135-J-20
PÓSTO
Telefônico Público P S 1... 93 José Cândido
Telefônico Público P S 2... Nogueira
Telefônico Público P S 3 4440 Estr U Indústria
PFCOMENADE Hotel Estr Nogueira... 90
QUITANDA Frei Luiz 40 Pç Bern Proença... 77
RAMOS João mac constr Pç Bern Proença... 137
RIBEIRO Abreu Cto r 418 Estr Ribeirão... 41
ROBINSON J M A r 634 Estr Ribeirão... 134
ROCHA Martinho dr r 48 Melita... 76
SAAVEDRA barão r Estr União Indústria... 54
SANATÓRIO Bela Vista I P A S E Correias... 70
de Corrêas Estr União Indústria... 58
Gab Diretor dr Valois Souto Estr U Indústria 3
D Pedro 182 Castro Alves... 9
Monte Alegre José Cândido... 110
Monte Alegre gab diret José Cândido... 98
SANT'ANNA Antonio r Estr Ribeirão... 136
SANTOS Augusto Sauer r 177 Castro Alves... 105
SERRADOR David r 565 Visc Taunay... 117
SEVERIANO Jorge dr r 245 Visc Taunay... 31
SHORTLAND William H r Estr União Indústria... 23
SILVA Antonio Pereira r 132 Álvares Azevedo... 132
Costa Elias Malilo r Vigário Correia... 108
Mario Eugenio r José Cândido... 128
SOARES
Affonso Gonzalez r 5662 Estr União Indústria 71
SOUTO Maior Evergisto dr r
225 Dr Agostinho Goulão 112
SOUZA
Anibal r Pç Bern Proença... 47
Eduardo Zeferino gasol Estr União Indústria... 56
Felix P r 4393 Estr União Indústria... 14
Paulo Alvares r 267 Dr Agostinho Goulão... 48
TAKI Diva Magano r Estr Caetetus... 103
TULLIO Luiz Pigeard r Visc Taunay... 139
VAGHI Maria S Earp r Nogueira... 138-J-20
VASCONCELLOS
Vicente Paulo cel r 133 Princesa D Paula... 60VIEIRA da Cunha Jr Antonio dr r 47 Alv Azevedo 93
VISCONTI Manoel r Faz S Manuel... 17**CRUBIXAIS (Ex-Glicério)**GOVERNO do Estado do Rio de Janeiro
Usina Elétrica Macabú Crubixais... * 2
PÓSTO Telefônico Público P S 1... crubixais**DORES DO MACABU**

PÓSTO Telefônico Público P S 1... Dores do Macabú

DUAS BARRASFAZENDA Conceição dos Pinheiros Duas Barras... 2
PÓSTO Telefônico Público P S 1... 5 Padre Oliveira**DUQUE CAXIAS (Ex-Caxias)**COMPANHIA
Carris Luz e Força do Rio de Janeiro Ltda
sub estação reguladora Caxias Tv 5 Março 2
Usinas Nacionais 5 Pedro Correia... 4
ESTABELECIMENTOS
Químicos Sintecor S A 1500 Av Manuel Teles * 6
PEGANHA João S r 199 Estr Rio Petrópolis... 3
PETROPOLIS
Credito Movel pósto serv Estr Rio Petrópolis... 5
PÓSTO
Telefônico Público P S 1 86 Tv Manuel Correia
PREFEITURA Municipal Gab Prefeito
1767,5b Estr Rio Petrópolis 7**ENCRUZILHADA**

VEJA SALUTARIS

ENGENHEIRO DUNHAM

TRÁFEGO MÚTUO

ENGENHEIRO PASSOSCARNEIRO Fortunato r Faz Vila Fortes... 2
PÓSTO Telefônico Público P S 1... Eng Passos**ENTRE RIOS**

VEJA TRÊS RIOS

ENTRONCAMENTO

PÓSTO Telefônico Público P S 1... Entroncamento

ESTRELA

VEJA IMBARIÉ

EUCLIDELÂNDIA (Ex-Rio Negro)CHAFIC Farah & Irmãos armz Euclidelândia... 3
FAZENDA Sossêgo Faz Sossêgo... 2
PÓSTO Telefônico Público P S 1... Pç Estação**FABRICA NACIONAL DE MOTORES**FABRICA Nacional de Motores
Km 37 Estr Rio Petrópolis * 5
PÓSTO Telefônico Público P S 1
Km 37 Estr Rio Petrópolis**FAZENDA BOCAINA**PÓSTO Telefônico Público P S 1... Faz Bocaina
VILLELA João Jacques faz Faz Independência... 3**FAZENDA GRANDE**

PÓSTO Telefônico Público P S 1... Faz Grande

FAZENDA N. S. PENHACOOPERADORA
Patrimonial S A Copat Faz João Aires... 2
PÓSTO Telefônico Público P S 1 Estr Rio Petrópolis**FERREIROS**

PÓSTO Telefônico Público P S 1 24 Estr Ferreiros

FLORIANO

VEJA RIBEIRÃO DA DIVISA

PAGUE POR CHEQUE

Banco Fluminense da Produção S. A.

ITAPERUNA — Av. Cardoso Moreira — Tel. P. S. 1

FORMOSO

CLUB dos 200 Formoso..... 2
 PÓSTO Telefônico Público P S 1..... Formoso
 SEABRA Roberto dr r Maras Guanabara..... 3

FUNIL

PÓSTO Telefônico Público P S 1..... Funil

GETULÂNDIA (Ex-Capelinha)

ITAÓCA Imobiliária S A Faz Grama..... 3
 PAIVA Manoel Ribeiro r Faz Sta Rosa..... 2
 PÓSTO Telefônico Público P S 1
 Km 112 Estr Rio S Paulo

GLICÉRIO VEJA CRUBIXAIS

GOITACASES

BOUYSSOU Maurice r Goitacases..... 3
 HARNER R F r Goitacases..... 13
 HOSPITAL S José S Gongalo..... 7
 PÓSTO Telefônico Público P S 1..... S Gongalo
 ROLDÃO Barcelos & C armz Goitacases..... 11
 USINA Paraiso Ururai..... 10
 Poço Gordo S A Usina Poço Gordo..... 12
 São José S A superint Goitacases..... 6
 São José S A escr Goitacases..... 5
 VASCONCELLOS Gongalo r Faz Limão..... 9
 VILLELA Dióscoro Maia dr r Goitacases..... 8

GOVERNADOR PORTELA

PÓSTO Telefônico Público P S 1..... 3 Lg Matriz

GRANJA AVE MARIA

PÓSTO Telefônico Público P S 1..... Faz Sta Helena

HERMOGÊNIO SILVA

DUVIVIER Eduardo faz criação Faz Piabanha..... 2
 Eduardo dr r Faz Piabanha..... 3
 PÓSTO Telefônico Público P S 1..... Hermogênio Silva

IBITIPORÁ (Ex-Monte Alegre)

DE CNOP Lemart r Faz Bela Vista..... 12-J-20
 MONTEIRO Adumon Duarte r Faz Prosperidade..... 12-J-11
 PÓSTO Telefônico Público P S 1..... Av Perlingeiro
 SIMÃO Francisco r 18 Av Sta Rita..... 2

IMBARIÉ (Ex-Estrêla)

PÓSTO Telefônico Público P S 1 778 Av Felício Sodré

INOÃ

GRANJA Bemfica Inoã..... 2
 PÓSTO Telefônico Público P S 1..... Estr Maricã

IPIABAS

ANDRADE Reis Maria José vva faz Faz Riachuelo 8
 FAZENDA Matto Dentro Faz Mato Dentro..... 10
 S Lourenço Faz S Lourenço..... 12
 FIGNER Frederico Sítio Catedônia..... 12
 NOVAES Luiz dr r Faz Floresta..... 9
 OLIVEIRA Antonio Carlos faz Faz Sta Bárbara 5
 PÓSTO Telefônico Público P S 1..... Ipiabas
 VILLELA Scrinho Gabriel faz Faz Boa Vista..... 6

IPIRANGA

OLARIA Corneta Ipiranga..... 2
 PÓSTO Telefônico Público P S 1..... Estr Ipiranga

ITABORAI

DEPARTAMENTO Nacional Obras de Saneamento 20 S João..... 3
 PÓSTO Telefônico Público P S 1 11 Pç Mar Fior Paixoto
 PREFEITURA MUNICIPAL Pç Mar Floriano..... 2

ITAIPAVA

ACOUQUE Lima 16844 Estr União Indústria.. 5-J-13
 ALENCAR Armando desem r Estr U Indústria 8-J-21
 ALVES Jeronimo F r Itaipava..... 7-J-11
 ANDRADE Amadeu r Estr Eucalyptus..... 36
 ARMAZEM Itaipavense Estr União Indústria.. 9-J-22
 6-J-11
 Ponte dos Arcos Estr União Indústria..... 9-J-21
 Valente sec molh Estr União Indústria..... 7-J-22
 AZEVEDO Raul dr r Estr Teresópolis..... 4-J-22
 BAR Recreio Lg Estação..... 9-J-11
 Valente 12003 Estr União Indústria..... 5-J-12
 BARRETO João de Barros dr r Estr União Indústria.. 30
 BIANCHINI Evaristo r José Marcolino Sousa.. 30
 BOYSEN Henry 12192 Estr União Indústria.. 38
 BRACONNOT C P dr r Estr Itaipava Teresópolis 38
 BUARQUE de Macedo João r 14704 Estr União Indústria 5-J-11
 BURLE Figueiredo Alberto dr r 13863 Estr União Indústria 24-J-20
 CALDAS Avefino Rodrigues armz Itaipava..... 7-J-21
 CARLOS José F cerâmica Itaipava..... 7-J-12
 CARVALHO Baibina r 14671 Estr União Indústria.. 5-J-20
 CASTRO Aloysio Francisco dr r 15578 Estr União Indústria 5-J-21
 CERAMICA Itaipava Ltda fabr José Marcolino Sousa.. 17
 Sto Antonio escr Itaipava..... 7-J-13
 COMPANHIA Bras Energia Electrica res encarregado Estr União Indústria 4-J-20
 Carris Luz e Força do Rio de Janeiro Ltda Acampamento Itaipava..... 6-J-22
 CRUZ Lima dr r 13570 Estr União Indústria 5-J-22
 DIAS Pinto Evaristo armz 12374 Estr União Indústria 21

FARAH Nassif E r 12020 Estr União Indústria.. 29-J-11
 FARMACIA São Paulo 12362 Estr União Indústria 31
 FONTES Ernesto G r Estr União Indústria.. 23
 GRANDE Hotel de Itaipava 14001 Estr União Indústria 8-J-12
 HADID Taufik 12985 Estr União Indústria.. 9-J-20
 HERMANNY Filho Luiz r Estr Arcas..... 33
 HOTEL Fontes 14699 Estr União Indústria.. 4-J-21
 S José Itaipava..... 6-J-20
 INOJOSA Joaquim dr r Faz Ribeirão Grande.. 26
 JEANNE Clement Manoel r Granja Margarida.. 15
 LISBOA Abílio R r Estr Eucalyptus..... 32
 LOBO Ary Marques r Estr União Indústria.. 6-J-12
 MACHADO Argemiro r Estr Teresópolis..... 18
 Bitencourt Carlos dr r 13810 Estr União Indústria 4-J-11
 J da Gama dr r Estr Teresópolis..... 7-J-20
 MIRANDA Adauto F r Estr Arcas..... 35

NOGUEIRA Penido A dr r 13933 Estr União Indústria 24-J-11
 O'SHEA T J r Itaipava..... 25
 PARREIRAS Horta Paulo dr r 14210 Estr União Indústria 8-J-20
 PERNAMBUCO Junior J A r Granja S Jorge..... 19
 PIMENTA Edgard Montauy dr r Faz S José..... 16
 PÓSTO Telefônico Público P S 1..... Lg Estação
 PRATES Sylvia Souza r Estr União Indústria.. 3
 PREDIAL Sta Rita Ltda pedreira Estr Teresópolis.. 9-J-12
 QUITANDA N S Aparecida 12021 Estr União Indústria 29-J-20
 ROCHA Miranda Renato dr r Faz Manga Larga.. 14
 ROGERS J H r José Marcolino Sousa..... 22
 ROXO Guimarães Cecilia r Estr U Indústria.. 8-J-13
 SA' Astréa d'Albuquerque r Faz S José..... 28
 SAINT BRISSON Pereira A comte r 14639 Estr União Indústria 4-J-12
 SAMPAIO Antonio Oliveira alente r 14232 Estr União Indústria 8-J-22
 Carlos dr r Estr União Indústria..... 12
 Franklin dr r Estr União Indústria..... 10
 SAMSON Robert r Faz S José..... 20
 SCHECHNER Alexandre r Estr Arcas..... 34
 SILVA Costa Paulo escr 14704 Estr U Indústria 5-J-11
 SLOPER Thomas Willrott r Estr Teresópolis 27-J-12
 SNELL Luiz de Morgan r Estr União Indústria 6-J-13
 SOUZA José Dantas pad 14181 Estr União Indústria 8-J-11
 TAYLOR Henry r Estr Teresópolis..... 27-J-20
 VARANDA J gasolina e óleo 10395 Estr U Indústria 6-J-21
 VASCONCELLOS Smith barão r Estr União Indústria..... 11
 VIANNA Henriqueta B r Estr Arcas..... 37
 WIECHERS João Bernardo r Estr U Indústria 4-J-13

ITAMBI

PÓSTO Telefônico Público P S 1..... 10 Anchieta

ITAOCARA

PÓSTO Telefônico Público P S 1 25 Av Nelson Castro

ITAPERUNA

AGENCIA Pestana 16 3 Outubro..... 76
 ANDERSON Walter dr r 5 Tiradentes..... 64
 ARMAZEM Fonseca 551 1º Maio..... 43

ARRABAL & Filhos Francisco V bazar 169 1º Maio.. 87
 Gabriel V armz 1124 1º Maio..... 73
 ASSFD Said r 7 Pç Nilo Peganha..... 38
 ASSOCIAÇÃO Commercial Itaperuna 165 Av Cardoso Moreira.. 35
 BANCO Brasil S A 219 Av Cardoso Moreira.. 22
 Comércio Indústria Minas Gerais S A 81 Av Card Moreira 90
 Fluminense Produção S A 52 Av Card Moreira.. 49
 Industrial Brasileiro S A 194 Av Card Moreira 55
 Ribeiro Junqueira S A 19 Av Card Moreira.. 19
 BAR Rex 99 Av Cardoso Moreira..... 23
 Triunfo 62 3 Outubro..... 83
 BASTOS Adelino Garcia r Faz Salgada..... 16
 Adelino Garcia r Faz Boa Fortuna..... 17
 BERSOT Direção farmácia 95 Av Card Moreira.. 91
 BRAGA Theophilo r 193 Av Card Moreira..... 64
 BUSSADE Latuffe faz armaz 43 Av Card Moreira..... 26
 CAIXA Econômica Federal E Rio 159 Av Card Moreira 98
 CARDOSO Jair Corrêa acougue 238 Assis Ribeiro 68
 CARTÓRIO 2º Ofício 48 3 Outubro..... 21
 3º Ofício 89 Av Card Moreira..... 48
 5º Ofício 24 Av Card Moreira..... 52
 Registro Civil 931 Gen Osório..... 92
 CARVALHO & C armz 577 2º Maio..... 28
 Casa Carvalho armz 319 Av Card Moreira..... 27
 Trunfa 368 Av Card Moreira..... 61

CERQUEIRA Soares & C compr café 564 Av Card Moreira.. 95
 COMPANHIA Armações Gerais Itaperuna 281 Av C Moreira 46
 COOPERATIVA Agro Pecuaría Itaperuna 385 Gen Osório... 93
 CRESPO Martins & C Ltd pósto gasolina 612 1º Maio 78
 DELBONS S C fotog 28 Av Card Moreira..... 59
 DEOCLECIO O Paula dr r 47 Assis Ribeiro..... 69
 EMPREZA Aguas Minerais Cubatã 213 Av Card Moreira 36
 FARIA Luiz Carlos pedreira 258 Assis Ribeiro.. 67
 FARMACIA S Paulo 262 Av Card Moreira..... 58
 FOLHA Nova 439 Gen Osório..... 45
 FONSECA Antonio Ribeiro r 638 1º Maio..... 77
 FREITAS Fausto G dr r 25 Pç Nilo Peganha.. 56
 FROES Candido S r 194,10 Av Card Moreira.. 62
 GARCIA Freitas Stoessel dr r 77 Assis Ribeiro 86
 GENN Carlos Nelson dr r 38 Cel Macário..... 31
 GINASIO Bittencourt 253 Av Card Moreira..... 70
 GUIMARAES Alcegar desp 435 Av Card Moreira 41
 Antonio Tavares armz 359 1º Maio..... 75
 HOTEL Avenida 117 Av Cardoso Moreira..... 47
 Viajantes 9,10 Av Cardoso Moreira..... 24
 INSPETORIA Alhanga Lar Ltd 61 3 Outubro..... 25
 ITA bar 61 3 Outubro..... 88
 ITABAIANA Oliveira Saulo dr r 595 Av Card Moreira..... 50
 LARA Geratno r 27 Tiradentes..... 33
 LEITE Rubens Vieira café cereais 709 Av Card Moreira 34
 Rubens Vieira r 111 Cel Macário..... 53
 LEMOS Cesar A café cereais 144 Av Card Moreira 94
 MALTA & Mandarino nov 72 3 Outubro..... 51
 MARTINS Carloti Crespo r 211,10 1º Maio..... 84
 MATTIA A C méd cons 54 Av Card Moreira..... 85
 A C dr r 153 Cel Macário..... 71
 MOACYR Paula dr r 41 10 Novembro..... 72
 MONTEIRO Barros Luiz dr r 54 Tiradentes..... 62
 Barros Ney dr r 37 Cel Macário..... 73
 MURAD & C Ltd faz armaz 129 Av Card Moreira 20
 Waoih faz armaz 67 Av Card Moreira..... 39
 NEVES Emmanuel Pereira dr r 323,10 Av Card Moreira 74
 NOVO Agenor P não arroz 449 1º Maio..... 47
 PEPEIRA Lima Aristides dr r 521 Av Card Moreira.. 32
 PEPESS João Monteiro máq arroz 330 1º Maio..... 65
 PINHEIRO Dias Eduard dr r 28 Tiradentes..... 57
 PINTO Souza & C Theodorico ferrag 274 Av Card Moreira

PREFEITURA MUNICIPAL Gabinete Prefeito Pç Getúlio Vargas..... 96
 Diretoria Fazenda Pç Getúlio Vargas..... 97
 PÓSTO Telefônico Público P S 1 424 Gen Osório 79
 RADIO Braz 247 Gen Osório..... 81
 SA' Tinoco Francisco máq 410 Gen Osório..... 80
 Tinoco Francisco r 206 Av Card Moreira.. 66
 SILVA José A alfaiate 187 Av Card Moreira.. 44
 Sebastião G acougue 220 Assis Ribeiro..... 46
 SGARES Ricardo Costa ferrag louças 44 3 Outubro 82
 SOCIEDADE Rural Itaperuna 410 Gen Osório.. 20
 TINOCO Raul O compr cereais 360 Av Card Moreira.. 60
 TRAVASSOS Raul dr r 37 Pç Nilo Peganha..... 89
 VIDEIRA Mario D faz armaz 61 Av Card Moreira 32

ITATIAIA

COMPANHIA Centros Pastorais do Brasil Estação.. 3
 FAZENDA Palmeiras Faz Palmeiras..... 2
 PÓSTO Telefônico Público P S 1..... Faz itatiaia

ITATIAIA (Ex-Campo Belo)

ARMAZEM Camejo Dr Eduardo Cotrim..... 18
 BERNARDES Alcinda r Viaduto..... 9
 COMPANHIA Rural J Bernardes Estação..... 7

BANCO AGRÍCOLA DE MENDES — Soc. Coop. Resp. Ltda.

Todas as operações bancárias, exceto câmbio — Taxas módicas

MENDES**ESTADO DO RIO****TELEFONE 34****ITATIAIA (Ex-Cp.º Belo)**
(Continuação)

COSTA Netto Luiz Carlos cel r Bicame.....	19
COTRIM Raul r Campo Belo.....	13
Roberto dr r Chácara Cotrim.....	2
DEPOSITO Convalescentes C Bello Pç Matriz.....	16
EMPRESA Agro Pecuária escr Chácara Cotrim.....	20
ESTAÇÃO Biológica do Itatiaia Mont Serrã.....	3
Central do Brasil Lg Estação.....	17
HIGLIOLI Jair armz Bicame.....	15
HOTEL Fazenda Serra Faz Serra.....	4
Mira Serra Bicame.....	12
IRMAOS Maia armz S José.....	8
PEREIRA Antonio r Estação.....	10
PÓSTO Telefônico Público P S 1 Dr Eduardo Cotrim	
PULLEN Lydia faz Benfica.....	14-J-11
Lydia r Benfica.....	14-J-20
SANATORIO Militar de Itatiaia Benfica.....	11
SILVA Orlando Carlos r Bicame.....	5

ITAVERÁ (Ex-Rio Claro)

COMPANHIA Carris Luz e Fôrga do Rio de Ja- neiro Ltda Lg Câmara.....	2
EMPRESA Empreiteira Estr Ltda Itaverá.....	3
PÓSTO Telefônico Público P S 1..... Lg Câmara	
PREFEITURA	
Municipal gab prefeito Pç Fag Varela.....	4

JAPUIBA (Ex-Santana)

MUNICIPIO DE CACHOEIRAS DE MACACU

PÓSTO	
Telefônico Público P S 1.....	19 Pç Municipal

JAVARI

VEJA BARÃO DE JAVARI'

JUPARANÁ

TRÁFEGO MÚTUO

LAJES (Estação)

MUNICIPIO DE VASSOURAS

PÓSTO Telefônico Público P S 1..... Estação Lajes	
---	--

LAJES (Fazenda)

MUNICIPIO DE PIRAI

PÓSTO Telefônico Público P S 1..... Faz Lajes	
---	--

LARANJAIS (Ex-Laranjeiras)

COMPANHIA Engenho Central Laranjais.....	2
PÓSTO Telefônico Público P S 1..... 27 Côrtes Júnior	
SARRUF Said Abib faz armar Laranjais.....	3

LARANJEIRAS

VEJA LARANJAIS

LÍDICE

MUNICIPIO DE RIO CLARO

PÓSTO Telefônico Público P S 1..... Pç Matriz	
---	--

MACAÉ

AGENCIA Chevrolet 122 Av Rui Barbosa.....	24
AGOSTINHO & C armz 217 Av Rui Barbosa.....	111
AMBULATORIO Medico Imbetiba.....	55
ARAUJO Henaldo Gama dr r Teixeira Gouveia.....	52
ARMAZEN Soares Mar Deodoro.....	124
ASSOCIAÇÃO Commercial Industrial e Lavoura 213,5b Av Rui Barbosa 44	
AZEREDO	
Ferry Jaccoud adv escr 3 Eusébio Queiroz.....	69
BANCO do Brasil Pç Visconde Rio Branco.....	109
Fluminense Produção S A 196 Av Rui Barbosa	228
Hypothecaria A E Minas Geraes	
209 Av Rui Barbosa	37
BARBOSA	
Predial E Rio 189 Av Rui Barbosa.....	220
BARBOSA	
José Borges r 24 Pç Veríssimo Melo.....	123
BARRETO Junior Juvenal r 33 Eusébio Queiroz.....	47

BORGES Abilio Corrêa r Mar Deodoro.....	230
& C armz 190 Av Rui Barbosa.....	97
Paulino r 33 Alfredo Backer.....	26
BORRING John dr r 21 Av Pres Sodré.....	231
CAERAL Alpehu Costa r Pç Visc R Branco.....	121
Norival Costa r 21 Pç Veríssimo Melo.....	48
CAFE' Bellas Artes 210 Av Rui Barbosa.....	29
Central 205 Av Rui Barbosa.....	60
Império 245 Av Rui Barbosa.....	79
CALDAS Jorge dr r 155 Av Rui Barbosa.....	32
CALIL Celem armz 211 Av Rui Barbosa.....	58
CASA	
de Caridade de Macaé Pç Veríssimo Melo.....	56
Carioca móv 160/183 Av Rui Barbosa.....	49
G Silva armz 14 Pref Moreira Neto.....	74
Garcia 152 Av Rui Barbosa.....	30
Goulart armz 185 Av Rui Barbosa.....	89
Machado armz Dr Cupertino.....	14
Pinheiro armz 145 Av Rui Barbosa.....	99
Sedas 176 Av Rui Barbosa.....	116
Venezia 239 Av Rui Barbosa.....	84
CELEM Abdo r 198 Av Rui Barbosa.....	96
CHALOUB Jorge M armar 181 Av Rui Barbosa.....	101
CINE Theatre Taboada 204 Av Rui Barbosa.....	46
CLUBE Abaetés Av Pres Sodré.....	19
COELHO Eurico fer ag 168 Av Rui Barbosa.....	221
COMPANHIA	
Telephonica Brasileira escr 25 Teixeira Gouveia	98
COSTA Junior Bento dr r 25 Pç Veríssimo Melo	92
COUTINHO Alvaro Barcellos escr Júlio Olivier.....	119
DEPARTAMENTO	
Nacional Obras Saneamento Pç Visc R Branco.	61
DRUMOND & C armz Teixeira Gouveia.....	135
ELIAS Agostinho r 130 Av Rui Barbosa.....	117
EMPRESA	
Empreit Estradas Ltd 45 Av Pres Sodré.....	78
Empreit Estradas Ltd 13 Av Pres Sodré.....	218
ESTAÇÃO Leopoldina Railway Estação.....	59
FABRICA Bebidas Lince 207 Av Rui Barbosa.....	41
Brasil tamanca 18 Pç Visc R Branco.....	122
Celulosa Macaé Ltd 56 Pref Moreira Neto.....	71
Movéis 2 Cond Araruama.....	53
FARMÁCIA Marques 149 Av Rui Barbosa.....	64
Narciso 197 Av Rui Barbosa.....	51
N S Conceição 181 Av Rui Barbosa.....	100
Sta Terezinha 206 Av Rui Barbosa.....	225
Siqueira 7 Pç Veríssimo Melo.....	62
FERNANDES	
Plínio Barbosa adv escr 3 Mar Deodoro.....	219
FERRAZ Ermita pensão 23 Dr Bueno.....	75
FERREIRA Antonio Alves escr 8 Av Pres Sodré.....	93
FORTE Marechal Hermes Pr Forte.....	36
FRANCESCONI & C Ltd armz 1 Dr Cupertino.....	34
FRANCO & Filhos ferrag 223 Av Rui Barbosa.....	130
GARCIA José Soares r 20 Pç Veríssimo Melo.....	132
GOVERNO DO ESTADO DO RIO DE JANEIRO	
Departamento de Saúde	
Centro de Saúde 5 Pç Visc R Branco.....	112
Secretaria das Finanças	
Inspeção de Rendias 9ª Zona	
38 Av Pres Sodré	128
Recebedoria de Rendias 9ª Zona	
38 Av Pres Sodré	120
Secretaria de Segurança Pública	
Delegacia da 2ª Região Policial	
1 Pereira Sousa	77
Secretaria de Viacão e Obras Públicas	
Serviços Industriais do Norte do Estado	
Escritório 32 Pç Visc R Branco.....	65
Sub-Estação Pç Nilo Peganha.....	232
GRAÇA & C armz Dr Cupertino.....	72
GYMNASIO	
Municipal Macaense 23 Teixeira Gouveia.....	86
HOTEL Balneario Imbetiba Pr Imbetiba.....	90
Brasil 4 Tte Cel Amado.....	223
Rio Branco 91 Av Rui Barbosa.....	226
Viajantes 13 Mar Deodoro.....	28
JONAS Mussi armz Cel Teixeira Gouveia.....	63
JOSE'	
Cyrilaco Junior dr r 11 Eusébio Queirós.....	224
JUSTO	
Godofredo Garcia dr r 119 Av Rui Barbosa.....	229
LATICINIO Sta Helena 61 Velho Silva.....	104
LEOPOLDINA Railway Estação.....	50
MACAÉ' Sal Ltd escr Dep Estr Leopoldina.....	113
MARROIG Gabriel Soares capt r Av Pres Sodré.....	12
MARTINS Filho Miguel loter 215 Av Rui Barbosa	94
Filho Miguel r 2A Pereira Sousa.....	105
MATTOS José Baptista armz 46 Av Pres Sodré	43
MATTOZO	
Euzébio Queirós dr r 3 Pç Nilo Peganha.....	40
MELLO Cesar pad 9 Pç Visc R Branco.....	21
MIDAO José Silva armz Colégio Jesuitas.....	131
MOREIRA	
Taboada & C mat constr 2/4 Frcs Portela.....	17
Taboada Marcial r 137 Av Rui Barbosa.....	27
MOZART Caetano r Pç Visc Rio Branco.....	80
N Mussi & Irmão armz 29 Av Pres Sodré.....	133
NUNES	
Didimo Sá r 67 Av Rui Barbosa.....	87
Souza Orlando dr r 16 Av Pres Sodré.....	22
OLIVEIRA & C armz 219 Av Rui Barbosa.....	216

PACHECO	
Juventino Silva adv escr 169 Av Rui Barbosa.....	88
PAES Filho Manoel r 80 Av Rui Barbosa.....	95
PALACE Hotel 80 Av Rui Barbosa.....	42
PEIXOTO	
Benedicto dr r 121 Av Rui Barbosa.....	31
PINHEIRO Alberto charut 215 Av Rui Barbosa.....	76
Raul r 171 Av Rui Barbosa.....	115
PINTO José Carlos Pereira r Av Agenor Caldas.....	20
PÓSTO Telefônico Público P S 1..... 25 Teix Gouveia	
PREFEITURA MUNICIPAL	
Gabinete do Prefeito Av Rui Barbosa.....	110
Contadoria Av Rui Barbosa.....	103
Almoxarifado Av Pres Sodré.....	108
Matadouro Pref Moreira Neto.....	107
Mercado Av Pres Sodré.....	106
RAMOS João Coelho r 15 Visc Quissamã.....	82
RESTAURANT Estação Estação.....	85
SALÃO Tavares cabel 292 Av Rui Barbosa.....	118
SANTOS	
Moacyr dr r 4 Eusébio Queiroz.....	66
Moacyr Hyppolito r 5 Pç Veríssimo Melo.....	67
Moreira Granja Santolândia.....	68
SERVIÇO	
Malária Baix Fluminense 40 Pref Moreira Neto	129
SOARES Aurelio sec molh 4 Av Agenor Caldas.....	70
SOUZA Abilio adv escr 109 Av Rui Barbosa.....	126
Armando Rodrigues dr r 96 Av Rui Barbosa.....	227
STERN Zalmino móveis 233 Av Rui Barbosa.....	54
TABOADA & C armz 9 Av Pres Sodré.....	18
TENNIS Club Pç Veríssimo Melo.....	33
TERCEIRO Batalhão 3º R I 29 Alfredo Backer	217
TINTURARIA	
Macaense 43 Eusébio Queiroz.....	91
TORREFACÇÃO Café Lafayette & Teixeira Gouveia	45
Café S João 3 Cond Araruama.....	39
TRINDADE	
Amphiloquio armz 12 Pç Visc R Branco.....	25
Amphiloquio r Pç Visc R Branco.....	35
USINA Pilação Café 125 Av Rui Barbosa.....	83
YOUNG Horacio B dr r 140 Av Rui Barbosa.....	134

MACUCO

COOPERATIVA Laticínios Macuco.....	3
FAZENDA Benfica Faz Benfica.....	2
PÓSTO Telefônico Público P S 1 Capt Jorge Soares	

MAGE'

BANCO Comercio e Industria de Minas Geraes	
Fluminense Produção S A 70 Dr Siqueira... 25	
58 Dr Siqueira	
CALCERRADA	
& C Ltda Alonso frutas 5 Pç Dr Getúlio Vargas	17
CASA	
Sta Ygnéz rádios e bicicletas 53/5 Dr Siqueira	6
COLETORIA Estadual Pç Municipal.....	15
COMPANHIA Industrial Sto Amaro Municipal.....	13
CUNHA Lima Octavio Duprat r 52 Dr Siqueira..	16
DEPARTAMENTO	
Nacional Obras Saneamento sub res 54 Dr Siqueira	4
EMPRESA	
Transporte Magéense carga 75 Dr Siqueira.....	18
FABRICA Bebidas S José 11 Matriz.....	5
FARMÁCIA Magé 47 Dr Siqueira.....	3
FAZENDAS	
Reunidas Sernambetiba Ltd Est Sernambetiba..	12
FIDALGA A armz 61 Dr Siqueira.....	8
INSTITUTO de Aposentadoria e Pensões dos In- dustriários Pç Nilo Peganha.....	9
PÓSTO Telefônico Público P S 1..... 6 Tv Rocio	
PREFEITURA Municipal Pç Municipal.....	14
TABELIAO Agenor Pinto 2,5b João Valério.....	10

MARICA'

PÓSTO	
Telefônico Público P S 1..... 24 Pç Frcs Portela	

MARQUÊS DE VALENÇA

(Ex-Valença)

TRÁFEGO MÚTUO

MARTINS LAJE

COMPANHIA	
Agrícola e Industrial Magalhães Barcelos.....	2
INSTITUTO	
Apucar e Alcool distil Central Campos Mart Laje	
PÓSTO Telefônico Público P S 1..... Martins Laje	
USINA Cambahyba escr Martins Laje.....	12-J-11
Cambahyba Martins Laje.....	12-J-20

MENDES

AÇUGUE Modelo 23 Capt Frcs Cabral.....	20
AGENCIA Municipal 4º Distrito Av Júlio Braga..	80

**PAGUE POR
CHEQUE****Banco Fluminense da Produção S. A.**

MACAÉ — Praça Rui Barbosa, 70 — Tel. 228

Cognac

DE ALCATRÃO
— DE —
SÃO JOÃO DA BARRA

E' o melhor COGNAC nacional.
E' rival dos melhores estrangeiros.
E' agradável ao paladar.
E' preventivo de resfriados.
E' o que mais se vende no Brasil.



PROCURE - O

em todos os bares, cafés, botequins,
e confeitarias do Brasil.



THOQUINOL -- DELICIOSO VERMUTE.
QUINADO THOQUINO -- O MELHOR
QUINADO
NACIONAL.

PRODUTORES:

JOAQUIM THOMAZ DE AQUINO FILHO & CIA.

SÃO JOÃO DA BARRA - E. RIO - TEL. 2

CASA CENTRAL

COMO SEMPRE, ESTA DISTRIBUINDO BILHETES
PREMIADOS AOS SEUS FREGUESES

Rua Aureliano Garcia, 42
Telefone 119 — Barra do Pirai

Loterias

Final: Casa Forte — Mendes

HABILITEM-SE! PAGAMENTO IMEDIATO!

R. Capitão Francisco Cabral, 14

Telefone 73 - Mendes - E. do Rio

MENDES (Continuação)

ARMAZEM	
Bons Amigos 12 Pç Carlos Gomes.....	63
Brasil 26 Capt Frco Cabral.....	89
Brasil 3 Comend Azevedo.....	98
Central 8 Pç Sebastião Lacerda.....	50
Central Tünel Grande.....	37
Ranuro sec moih 38 Capt Frco Cabral.....	55
BANCO de Mendes Av Júlio Braga.....	34
BERARDINELLI Alvaro dr r Granja Letícia.....	74
CAFE' Central 17 Capt Frco Cabral.....	35
CALIL Eitas armaz Estr Tünel Grande.....	97
CASA Forte loter 14 Capt Frco Cabral.....	73
Nova armaz 66 Maria Caetana.....	43
CASTRO mine r Av Júlio Braga.....	46
CHEDIA A faz armaz 15 Capt Frco Cabral.....	50
José r 6 Pç Sebastião Lacerda.....	72
COMPANHIA	
Carris Luz e Fôrça do Rio de Janeiro Ltda	
Serviço Estadual escr 5 Junho.....	79
Ind Papeis Cartonagem fábr Fábr Papel.....	21
Ind Papeis Cartonagem sala máq Fábr Papel.....	23
Ind Papeis Cartonagem Usina Cachoeira	
Usina Cachoeira.....	78
Ind Papeis Cartonagem chácara 2 Dr Felício.....	81
Ind Papeis Cartonagem res tçon Felício Santos	
Ind Papeis Cartonagem res adminstr	
46 Maria Caetana.....	62
Telefonica Brasileira P S 1 30 Capt Frco Cabral	
CONFETIARIA Central 3 Capt Frco Cabral.....	91
COOPERATIVA Consumo Mendes Av Fábrica.....	28
COSTA	
Arthur Leandro Araujo dr r Sítio Sta Clara.....	53
Gregores Eduardo r 6 5 Julho.....	101
DRESCHER Carlos r Av Fábrica.....	95
DUNHAM José Valentim dr r 31 Capt Frco Cabral	
EMPRESA Cinemas Reunidos Av Júlio Braga.....	51
FABRICA Doces e Balas Sta Maria Capt Mexias	
Vassouras S Sebastião 6 Maria Caetana.....	49
FAZENDA S Joaquim Faz S Joaquim.....	26
FONTES Iberico Gonçalves dr r Faz S Joaquim.....	26
FRIGORIFICO Anglo S A Emília Pegado.....	83
Anglo S A Estação Estação Mendes E F C B	
Anglo S A A-4 Vila Vestey.....	77
Anglo S A A-5 Vila Vestey.....	64
Anglo S A portão Parada Eng Neri Ferreira.....	48
GARAGE S Christovam 9,5b Capt Frco Cabral.....	47
GARCIA Benito r 9 Maria Caetana.....	41
GUEDES Junior Othon r 41 Av Fábrica.....	54
HOTEL	
Brasil 42 Capt Frco Cabral.....	57
Sta Rita agência Hotel Sta Rita.....	61
LIMA Filho & C Ltda fábr Capt Mexias.....	40
LINS Modesto dr r Faz Sta Helena.....	17
MARQUES	
Pereira Theodorico r Faz Boa Esperança.....	39
MENDES Hotel 21 Capt Frco Cabral.....	88
MOORE Wilfrid Leslie r 57 Capt Frco Cabral.....	43
MORAES Renato r 10 Av Orzinda.....	16
NERI João dr r 17 Dr Chaves.....	18
PADARIA Confeit Sta Cruz 12 Pç Seb Lacerda.....	32
PANIFICAÇÃO	
e Confeitaria Itacolomy 8 Pç Carlos Gomes.....	44
PEREIRA Braga Antonio dr r Sítio Roseiral.....	36
PHARMACIA Central 2 Pç Sebastião Lacerda.....	76
Confiança 16 Pç Sebastião Lacerda.....	71
PINTO Coelho & C pad 16 Capt Frco Cabral.....	25
Fonseca Valentim r 7 Capt Frco Cabral.....	93
PIRES Amorim Geraldo dr r Sítio Recreio.....	85
PÓSTO	
Telefônico Público P S 1... 30 Capt Frco Cabral	
RANCEL Malvino S F 2 Ld João Vieira.....	65
REPOUSO dos Veranistas 7 Av Orzinda.....	94
ROCHA & Lopes armz 1 Capt Frco Cabral.....	56
SAMPAIO Murillo dr r Ld Socorro.....	42
SILVA Euridis r 80 Capt Frco Cabral.....	58
STEINER João r Peria Tôres.....	27
TAVARES Silva Antonio r Vila Otávia.....	60
TELLES Ferreira Antonio via r 8 Av Orzinda.....	24
TROTT George McKenzie r Morro Socorro.....	100
XAVIER Barros Ardaltton dr r 3 Carlos Nielsen.....	30

MERITI (ex-São João de Meriti)

AGENCIA de Loterias 15 Matriz.....	4
CINE Gloria 57 Matriz.....	3
PHARMACIA Nova 56 Matriz.....	5
PÓSTO Telefônico Público P S 1.....	47 Matriz
PREFEITURA	
Municipal agênc fisc arrecad 47 Matriz.....	2

MESQUITA

CASA Arthur ferrag 17 Cachoeira.....	3
COMPANHIA Materiaes Construção Mesquita.....	2

HORACIO Lemos & C Ltda 251 Cachoeira.....	5
LAMINAÇÃO	
Brasileira de Ferro S A Brasferro Cachoeira....	4
PÓSTO Telefônico Público P S 1.....	57 Cachoeira

MIGUEL PEREIRA (ex-Professor Miguel Pereira)

ARMAZEM Leal 4 Machado Bittencourt.....	14
BANCA Loteria Alexandre Spino.....	17
BANCO Loterico 4 Gen Ferreira Amaral.....	19
BAR Andreino 10 Gen Ferreira Amaral.....	20
e Cafe Dyce 20 Gen Ferreira Amaral.....	21
BARRETO Pinto Edmundo dr r Faz Arcádia Bonfim	
CASA S Francisco Bical access	
8 Gen Ferreira Amaral 23-J-11	
COELHO Almeida Alcides r Tv Sto Antônio.....	27
EMPORIO Commercial 2 D Maria José.....	13
ESTRADA	
Ferro Central Brasil res diretor Ferreira Amaral	
FARMACIA Gomes Alexandre Spino.....	28
FORÇA e Luz Vera Cruz S A 69 Luiz Pamplona.....	31
HOTEL Miguel Pereira 2 Luiz Pamplona.....	25
Summer Ville Sítio S Francisco.....	16
dos Turistas' Vila Suiza.....	37
JURGENS John faz Faz Sertão.....	18
MANDARO	
& Filhos secq banc 8A Gen Ferreira Amaral 23-J-20	
PEREIRA Soares Joaquim r Machado Bittencourt.....	26
PORTELLA	
Bonifacio r 21 Dr Cipriano Gonçalves.....	11
PÓSTO Telefônico Público P S 1... 3 Lg Machado	
SCHLAEPFER Maria Jacovino r Faz S Francisco.....	29
WANGLER Arthur Adolpho dr r Vila Margarida.....	30

MIRACEMA

AGENCIA Ford 106 Mar Flor Peixoto.....	39
AMARO	
Alexandre compr café 39 Mar Flor Peixoto....	68
ASSIS José r 46A Mbr Flor Peixoto.....	18
BANCO	
Commercial e Agrícola Norte Fluminense	
12 Cel José Carlos Moreira 54	
Crédito Real M Gerais 99 Mar Flor Peixoto....	47
Fluminense Pruzão S A 93 Mar Flor Peixoto 1	
Ribeiro Junqueira S A 91 Mar Flor Peixoto....	19
BASTOS Barros Celso dr r 47 Matoso Maia.....	35
CARDOSO Melchides r 54 Mar Flor Peixoto.....	17
CASA Martins loter 49 Mar Flor Peixoto.....	31
Martins loter 12 Padilha.....	42
CERAMICA Miracema escr Cerâmica Miracema.....	33
CHICRALLA Amin sec molh 51 Mar Flor Peixoto	
21	
COSTA Newton Garcia r 13 15 Novembro.....	65
DAIBES & Irmãos F armz 45 Mar Flor Peixoto.....	48
DAMIAN Fandor dr r 2 Fico Pradepio.....	29
DINIZ José Teixeira dr r 41 Matoso Maia.....	27
FARMACIA Castro Santos Dumont.....	38
Central 87 Mar Flor Peixoto.....	32
Sta Antonio 2 Padilha.....	26
FIAÇÃO Tecelagem S Martins Ltd Pç Estação.....	25
FORÇA e Luz 70 Mar Flor Peixoto.....	20
FRANCISCO Amin armz 129 Mar Flor Peixoto....	41
GINASIO Escola Normal 14 Matoso Maia.....	16
GOVERNO DO ESTADO DO RIO DE JANEIRO	
Secretaria das Finanças	
Agência Fiscal 23 Dr Monteiro.....	62
Secretaria de Viagem e Obras Públicas	
Serviços Industriais do Norte do Estado	
Escritório 72 Mar Flor Peixoto.....	53
Capitão e Tratamento d'Água	
Av Carvalho.....	57
HOSPITAL de Miracema Gabrielis.....	50
HOTEL Assis 2 Mar Flor Peixoto.....	24
Braga 36 Mar Flor Peixoto.....	55
JUNQUEIRA	
Mocyr dr r 19 Cel José Carlos Moreira.....	22
LEOPOLDINA Railway est 1 Pç Getúlio Vargas.....	52
LERARIO & C Ltd escr 8 Matoso Maia.....	46
LINHARES Altivo r 9 João Pessoa.....	38
Altivo Mendes r 74 Mar Flor Peixoto.....	30
MACHADO Oscar Augusto r Faz Serra Nova.....	67
MARCA Vicente r 26 Pç Getúlio Vargas.....	44
MENDES Eplidio r 29 15 Novembro.....	59
PINHEIRO	
Antonio José café 63 Mar Flor Peixoto.....	36
PÓSTO	
Telefônico Público P S 1 22 Cel J Carlos Moreira	
PREDILECTA A armz 13 Padilha.....	45
PREFEITURA Municipal Pç Matriz.....	49
RIBEIRO	
Silva Armando Monteiro r Faz Sta Cruz.....	51
SILVA Walfrido Guimarães r 24 Dr Monteiro.....	64
SOCIEDADE	
Industr Comerc Ltd armz 7 Pç Getúlio Vargas	
34	
TOSTES	
Marcellino Silva r 21 Cel José Carlos Moreira	
48	
USINA Sta Rosa Usina Sta Rosa.....	43
Sta Rosa Usina Sta Rosa.....	23
ZANARINI Georges dr r Faz S José.....	40

MIRIM (ex-Bananal D Pedro)

PÓSTO Telefônico Público P S 1... Estr Inhomini

MONNERAT

BANDEIRA Vaughan R r Faz Rancheira Norte....	2
COMPANHIA	
Industrial Agricola Monnerat S A Monnerat....	3
PÓSTO Telefônico Público P S 1... Paulino Freitas	

MONTE ALEGRE VEJA IBITIPORA

MONUMENTO RODOVIÁRIO

PÓSTO Telefônico Público P S 1 Km 73 Estr Rio S Paulo

MORRO AGUDO

PÓSTO Telefônico Público P S 1... 5 Tomaz Fonseca
VAN PARYS Edmundo packing house 19 Estação 2

MORRO DO COCO

MOINHO S José Morro do Coco..... 3
PÓSTO Telefônico Público P S 1... Morro do Coco

MURUNDU

PÓSTO Telefônico Público P S 1..... Murundú

NATIVIDADE DO CARANGOLA

PÓSTO Telefônico Público P S 1
111 Av Interv Amaral Peixoto

NEVES

VEJA NITERÓI

NILÓPOLIS

COMPANHIA	
Carris Luz e Fôrça do Rio de Janeiro Ltda	
est emergência 340 Belita.....	3
FIGUEIRA Lucas Andrade dr dent gáb	
1736 Av Cel Nicolau Rodrigues 6	
MATADOURO Iguassú Herclia Campos.....	2
MATTOS	
- Lima & C Ltda fábr bebidas	
226 Av Frca Almeida 4	
PÓSTO Telefônico Público P S 1 102 Mário Monteiro	
USINAS Metalúrgicas Lenita Ltda	
Av Cel Nicolau Rodrigues 5	

NOGUEIRA

PÓSTO Telefônico Público P S 1..... Nogueira

NOVA FRIBURGO

TRAFEGO MÓTUO

NOVA IGUASSU'

A

AÇUGUE Ideal 1818 Mar Flor Peixoto.....	202
Iguassú 1711 Bern Melo.....	319
AGENCIA Chevrolet Iguassú 48 Tv 13 Margó.....	272
Ford 2024 Mar Flor Peixoto.....	6
Ford ofic 490 Min Mendonça Lima.....	223
de Loterias 38 Pç 14 Dezembro.....	313
de Loterias 38 Pç 14 Dezembro.....	142
de Loterias 1925 Bern Melo.....	253
AGUIAR Amelia r 1448 Mar Flor Peixoto.....	92
ALENCAR Faria P cart Pç João Pessoa.....	54
ALFAIATARIA Emilio 28 Pç 14 Dezembro.....	215
Globo 1968 Mar Flor Peixoto.....	280
Nova Era 2175 Mar Flor Peixoto.....	292
ALMEIDA Camillo r 19 Lopes Tróvão.....	42
Jeronymo Ferraz r 88 Av Plínio Cosado.....	413
Mauricio Delfim r 200 Antônio Carlos.....	414
& Santos escr 2131 Mar Flor Peixoto.....	263
Simpliciano r 606 Rita Gonçalves.....	192

PAGUE POR CHEQUE

Banco Fluminense da Produção S. A.

MIRACEMA — Rua Marechal Floriano

BANCO DO BRASIL S.A.

O MAIOR ESTABELECIMENTO DE CRÉDITO DO PAÍS

98 - PRAÇA 14 DE DEZEMBRO - 98

NOVA IGUASSÚ

ESTADO DO RIO

TELEFONES: 4 (CONTADORIA) e 25 (GERÊNCIA)

End. Electr.: "SATÉLITE"

Caixa do Correio, 3

CONDIÇÕES PARA AS CONTAS DE DEPÓSITOS:

COM JUROS — (sem limite)	2% a.a.	(retiradas livres)
POPULARES — (limite de Cr\$ 10.000,00)	4% a.a.	(" ")
LIMITADOS — (limite de Cr\$ 50.000,00)	3% a.a.	(" ")
PRAZO FIXO — de 6 meses	4% a.a.	
— de 12 meses	5% a.a.	

PRAZO FIXO COM RENDA MENSAL

— de 6 meses	3,1/2% a.a.
— de 12 meses	4,1/2% a.a.

NOTA: — Nesta conta, o depositante retira a renda, MENSALMENTE, por meio de cheques.

DE AVISO — Para retiradas (de quaisquer quantias) mediante aviso prévio:

— de 30 dias	3,1/2% a.a.
— de 60 dias	4% a.a.
— de 90 dias	4,1/2% a.a.

LETRAS A PRÊMIO (sujeitas a sêlo proporcional)

— de 6 meses	4% a.a.
— de 12 meses	5% a.a.

Faz, nas melhores condições, tôdas as operações bancárias

COBRANÇAS — TRANSFERÊNCIAS DE FUNDOS.

DESCONTOS de letras, saques e cheques sobre esta ou quaisquer outras praças.

EMPRÉSTIMOS em contas correntes com caução de duplicatas.

EMPRÉSTIMOS EM LETRAS HIPOTECÁRIAS.

CRÉDITO AGRÍCOLA a longo prazo, sob a garantia exclusiva da fruta.

CRÉDITO PECUÁRIO a longo prazo para custeio de criação, aquisição de gado para engorda, re-criação, etc.

CRÉDITO INDUSTRIAL para a compra de matérias primas e reformas, aperfeiçoamento e aquisição de maquinário.

SÃO ATENDIDOS, COM A MAIOR PRESTEZA, TODOS OS PEDIDOS DE INFORMAÇÕES E ESCLARECIMENTOS SOBRE QUAISQUER OPERAÇÕES DA CARTEIRA DE CRÉDITO AGRÍCOLA E INDUSTRIAL, QUE SE ACHÁ EM PLENO FUNCIONAMENTO.

Agências em tôdas as capitais e principais cidades do Brasil.

Correspondentes nas demais e em todos os países do mundo.

**PAGUE POR
CHEQUE**

Banco Fluminense da Produção S. A.

NATIVIDADE

NOVA IGUASSÚ (Cont.)

ALVES Antonio Emilio r 1200 Govern Portela... 143
ALORIM Otacilio Acioli despach 2035 Mar Flor Peixoto 285
ANDRADE Eliastira Victorio r 48 Cel Alfredo Soares... 135
Maioel r 135 Av Santos Dumont... 61
ARAUJO José Macedo r 102 Dr Tibau... 62
ARGENTA Gilberto r 101 Cel Alfredo Soares... 89
ARMARINHO do povo 2184 Mar Flor Peixoto... 421
ARMAZEM Brasil sec moth 2232 Mar Flor Peixoto... 426
Central 1993 Bernardino Melo... 96
Concordia 330 Concordia... 166
Floresta 85 Floresta Miranda... 273
Gato Branco 207 Dr Tibau... 259
Gibo 827 Av Nilo Peganha... 169
Luzilano sec moth 1697 Bernard Melo... 409
Machado 1648 Mar Flor Peixoto... 176
Moderno sec moth 244 Min Mendonça Lima... 266
Norte Americano sec moth 568 Av Cel Frco Soares... 239
N S da Guia sec moth 2921 Bernard Melo... 306
Novas sec moth 57 Av Nilo Peganha... 278
Pomar sec moth 1931 Bernardino Melo... 123
do Povo 162 Sebastião Lacerda... 159
Progresso 1206 Mar Flor Peixoto... 110
Sto Amaro 128 Dr Tibau... 181
Sto Antonio sec moth 995 Bernard Melo... 416
S Geraldo 2312 Mar Flor Peixoto... 67
S João sec moth 567 Sebastião Lacerda... 33
S Jorge sec moth 2169 Mar Flor Peixoto... 276
S José 1357 Bernardino Melo... 194
S Pedro 578 Av Nilo Peganha... 65
S Sebastião sec moth 124 Av Plínio Casado... 232
Sul Americano 1774 Mar Flor Peixoto... 21
Tiamantano 2051 Mar Flor Peixoto... 270
AZEREDO Getúlio Macedo cartório 124,5b Dr Getúlio Vargas 18

B

BANCO do Brasil contadoria 98 Pg 14 Dezembro... 4
do Brasil gerência 98 Pg 14 Dezembro... 25
Comercio Industr Minas Geraes 2077 Mar Flor Peixoto 134
Industrial Brasileiro S A 2127 Mar Flor Peixoto 1
Industrial Brasileiro S A 2127 Mar Flor Peixoto 317
BAR Familiar 96 Floresta Miranda... 432
Restaurante Brasil 1991 Mar Flor Peixoto... 28
BARBOSA & C sec moth 84 Pg 14 Dezembro... 424
Paulino Sousa cartório 90 Ofício 78 Dr Getúlio Vargas 277
Paulino Sousa dr r 37 Cel Alfredo Soares... 39
BARBOZA José Rodrigues r 114 Tv Moura Sá... 71
BAROM & Filho Francisco escr 652 Rita Gonçalves... 43
950 Min Mendonça Lima 11
Francisca r 643 B Tinguá... 98
Humberto Gentil dr r 134 Av Nilo Peganha... 310
José r 664 Rita Gonçalves... 274
Jr Francisco Gentil r 73 Av Nilo Peganha... 318
BARROS Darke Azevedo r 323 Paulo Frontin... 428
Newton Gonçalves r 53 Maj Paris... 298
BATTARI Orlando r 1737,08 Bern Melo... 296
BAZAR Mineiro Louças e ferrag 2068 Mar Flor Peixoto 106
S José 2046 Mar Flor Peixoto... 34
BEATO Antonio Santo r 187 Antônio Carlos... 149
BEAUVALLET Eugenio r 118 Cel Alfredo Soares 117
BORGHI & Filho Adolfo ofic mecân 95 Tv Moura Sá... 196
Walter r 63 Antônio Carlos... 405
EPACA Alceu r 245 Antônio Carlos... 157
Henrique Antunes r 337 Dr Barros Júnior... 147
BRIGADÃO Fernando Nunes dr r 51 Cel Alfredo Soares... 187
José méd cons 110,5b Pg 14 Dezembro... 143
José dr r 1879 Bernardino Melo... 222

C

CABRAL Roberto ita r 2265 Bernardino Melo... 418
CAFE' Bar da Paz 1662 Mar Flor Peixoto... 290
Beijas Artes 2229 Mar Flor Peixoto... 188
Bilhães Elite 1946 Mar Flor Peixoto... 252
Gloria 1996 Mar Flor Peixoto... 220
Medalha de Ouro 161 Plínio Casado... 243
Pensao Portuense 1814 Mar Flor Peixoto... 102
Queluz Ltda 158 Dr Getúlio Vargas... 209
Rest Cruzeiro do Sul 1917 Bernard Melo... 177
Triunfante torref 216 Av Cel Frco Soares... 163

CAIXA Econômica Federal E Rio 106 Pg 14 Dezembro 114
Geral Funeraria 58,5b Pg 14 Dezembro... 63
CANPOS Francisco Pereira r 94 Av Santos Dumont 76
CARDOSO Sebastião Soares r 649 Rita Gonçalves... 233
CARTÓRIO Dr Egas Moniz Pg João Pessoa... 268
20 Ofício 2059 Bernardino Melo... 27
39 Ofício 62 Dr Getúlio Vargas... 171
40 Ofício 67 Dr Getúlio Vargas... 130
CARVALHO Custodio dr cons méd 1719 Bern Melo... 140
Wilgberto Tinoco r 104 Av Cel Frco Soares... 410
CARVOARIA Iguassú 242 Av Cel Frco Soares... 361
Paulista 87 Cel Alfredo Soares... 184
Sant'Anna 168 Av Plínio Casado... 32
S João 33 Av Cel Frco Soares... 175
S Jorge 2153 Mar Flor Peixoto... 258
CASA Adrianano fogos 1684 Mar Flor Peixoto... 186
Funeraria Sto Antonio 2018 Mar Flor Peixoto... 86
Funeraria Tributo Gratidão 39 Av Nilo Peganha 283
Gloria armar 6 Av Manuel Duarte... 260
Gonçalves pneus 649 Min Mendonça Lima... 297
Iguassú Cereais Ltda 2078 Mar Flor Peixoto... 430
Laura mov colch 1895 Bernardino Melo... 264
Laura mov filial 1895 Mar Flor Peixoto... 415
Lealdade armz filial 121 Luiz Lima... 103
Lopes armz 952 Av Nilo Peganha... 161
Salva Vidas access autom 120 Pg 14 Dezembro 7
Sto Antonio ferrag 2240 Mar Flor Peixoto... 425
Violeta faz 2056 Mar Flor Peixoto... 224
CAVALCANTE Natalicio Tenorio r 15,5b Tv 13 Março... 146
CAVALCANTI Cleidon dr cons 13 5 Julho... 124
Cleidon dr cons méd 1950,5b Mar Flor Peixoto 132
CENTRO de Saude 1895 Bernard Melo... 36
CERVEJARIA Mundo Novo 1081 Bernardino Melo... 79
CHAGAS Orlando Souza r 551 B Tinguá... 162
CHAMBARELLI Luiza r 68 Floresta Miranda... 401
CHAVES Christolino r 137 Antônio Carlos... 72
Oldemar r 41 Dr Getúlio Vargas... 231
CHEMONT João Travassos dr r 179 Dr Getúlio Vargas... 325
CHICHIERCHIO Deschach r 1515 Bern Melo... 305
CIANI Antonio despach 2039 Mar Flor Peixoto 226
CINEMA Verde 64 Pg 14 Dezembro... 48
COCOZZA Alberto packing house export 16 Pg 14 Dez... 3
S A A serr 389 Bernardino Melo... 44
COMPANHIA Brasileira Agos Finos S A 2630 Mar Flor Peixoto 150
Carris Luz e Força do Rio de Janeiro Ltda agência Nova Iguassú 310 13 Maio... 84
Carris Luz e Força do Rio de Janeiro Ltda prontidão 310 13 Maio... 170
Constr Pedernheiras S A 10 Pg 14 Dezembro... 417
Iguassuana Gaxetas Ltda 2471 Bern Melo... 70
Lopes Sá Industr Fumos 280 Av Nilo Peganha 228
Souza Cruz 72 Tv 13 Março... 230
Telephonica Brasileira escr 296 Av N Peganha 121
Telephonica Brasileira P S L... Av Nilo Peganha 134 Av Santos Dumont 191
Telephonica Brasileira almoz constr escr Planta Externa 2511 Bernardino Melo 429
Usinas Sergipe açucar 210 Av Nilo Peganha... 115
CONFETARIA - Veja também PADARIA Panificação Primor 1685 Bernardino Melo... 75
COOPERATIVA União da Assoc Fruct Iguassú 2071,10 Mar Flor Peixoto 41
União da Assoc Fruct Iguassú 227 Estr Posse... 207
CORREIO Lavoura red 2075 Bern Melo... 180
CORTE Agostinho export 42 Comend Soares... 35
Agostinho r 110 Dr Barros Júnior... 144
COSTA Decotelec 609 B Tinguá... 279
Eduardo Alves r 4 5 Julho... 172
Eugenio r 105 Av Cel Frco Soares... 242
Murillo r 19 Cel Alfredo Soares... 17
Oswaldo Pacheco est cargas Mar Flor Peixoto 203
CUSTODIO Carvalho méd cons 1719 Bern Melo 140

D

DE GREGORIO Angelo r 51 Dr Getúlio Vargas... 37
DELEGACIA 7ª Região Policial 192 Dr Getúlio Vargas... 189
DE LUCA Antonio dr r 163 Cel Alfredo Soares 88
DEPOSITO Bebidas Bittencourt 88 Tv 13 Março 105
Brahma 210 Av Nilo Peganha... 299
Brahma 439,61 Av Nilo Peganha... 55
DROGARIA Homeopathica 2356 Mar Flor Peixoto 262
DUARTE Virgilio Ferreira r 149 B Tinguá... 217

E

ESCRITÓRIO Técnico de Contab 2035 Mar Flor Peixoto... 285

ESTANCIA Iguassú lenha carv 1305 Bern Melo 198
Progresso lenha carv 471 Min Mendonça Lima 85
União lenha carv 126 Sebastião Lacerda... 408

F

FABRICA Bebidas Fluminense 176 Av N Peganha... 40
Conservas 119 Min Mendonça Lima... 406
Fluminense Artefatos de Borracha e Ebonite Ltda 24 Tv 13 Maio... 308
FABRIL Artefatos de Borracha e Ebonite Ltda 997 Otávio Tarquínio 320
FERNANDES & C A 444 Tv Frco Soares... 58
Ernesto escr 113,10 Dr Getúlio Vargas... 87
FILHOS de Iguassú Foot-Ball Club 18,5b Dr Getúlio Vargas 246
FLOREZ Frutuoso Rodrigues r 169 5 Julho... 51
FOTOGRAFIA Iguassú 2123,5b Mar Flor Peixoto 323
FRANÇA Francisco Campelo r 118 Cel Alfredo Soares... 117
FREITAS Antenor Antonio r 2345 Bernardino Melo... 179
Lincoln cart 6º Ofício 126 Dr Getúlio Vargas 315
FUNERARIA S Sebastião 39 Av Nilo Peganha... 283
FURTADO Francisco dr r 425 Sebastião Lacerda 287

G

GAMA Pedro r 2373 Bernard Melo... 407
GARAGE S Jorge access 311 Min Mendonça Lima 5
GAROTINHA Iguassú rest 1988 Mar F Peixoto... 129
GONÇALVES Luiz r 33 5 Julho... 314
GRANADO Anna Fernandes r 103,5b Dr Getúlio Vargas... 107
GUIMARAES José Coelho r 1201 Bernard Melo... 271
Luiz dr r 97 Dr Getúlio Vargas... 206
Maria r 47 Tv Forum... 182
Mario r 40 Av Santos Dumont... 8
GYMNASIO Leopoldo 1074 Mar Flor Peixoto... 29

H

HOSPITAL de Iguassú 222 Dr Getúlio Vargas... 94
HOTEL Guary 60 Paulo Frontin... 80

I

IGLESIAS Lima João r 308 Antônio Carlos... 229
INSPETORIA Rendas 4ª Zona 122,5b Dr Getúlio Vargas... 91
INSTITUTO de Aposentadoria e Pensões dos Industriários 65 Av Nilo Peganha 255

J

JUNQUEIRA Djalma Oliveira r 239 Otávio Tarquínio... 427

K

KARKLINS Carlos constr máq 47 Dr Tibau... 97
KELLY Maria Amelia r 2036,04 Mar Flor Peixoto... 267
KENYON & C Ltda 1018 Min Mendonça Lima... 201
KIFFER Julieta r 539 Rita Gonçalves... 197

L

LABORATÓRIO Análises Vinho 2434,5b Mar Flor Peixoto... 15
LAMBERT Filho Emilio 799 Otávio Tarquínio... 73
LARA Junior Amadeu r 477 Otávio Tarquínio... 24
LEGIAO Brasileira Assistencia 1618 Mar Flor Peixoto 193
LEITE João r 596 Vista Alegre... 111
LIMA Amaro r 33 Vila Ibatã... 265
LOUREIRO João Fernandes escr 179 Dr Getúlio Vargas... 56
LUZ João r 70 Dr Tibau... 109

M

MACHADO Anibal A Nelson r 2237 Bern Melo... 137
Barbosa Leopoldo r 110 Edmundo Soares... 30
Paulo Fróes escr 87 Dr Getúlio Vargas... 282
MAGALHÃES Marinho escr 52 Dr Getúlio Vargas... 316
Marinho r 52 Jr Getúlio Vargas... 307
MALTEN Victoria r 264 Av Nilo Peganha... 300
MANHÃES José Campos dr r 98 Min Mendonça Lima... 74
MARINHO Elza Souza r 10 Tv 13 Março... 81

**PAGUE POR
CHEQUE**

Banco Fluminense da Produção S. A.

NOVA FRIBURGO — Praça 15 de Novembro, 124 — Tel. 78

FOGOS

CASA "ADRIANINO"

DE

DELFIN MAURICIO S/A. INDUSTRIA E COMERCIO

Correspondentes do Banco Hipotecário e Agrícola do Estado de Minas Gerais

**FOGOS, PÓLVORA PARA CAÇA E PEDREIRA, DINAMITE, DESMORONITE,
ESTOPIM E BICICLETAS — ARMAS E MUNIÇÕES**

**MARECHAL FLORIANO PEIXOTO, 1684
TELEFONE 186 - NOVA IGUASSU' - E. DO RIO
FILIAL EM OLINDA**

Serraria Nova Iguassú

ALBERTO COCOZZA S/A

**RUA BERNARDINO DE MELO N.º 1847
NOVA IGUASSÚ — ESTADO DO RIO — TELEFONE 44**

Em frente à Estação E. F. C. B.

Madeiras e materiais para construção
Louça sanitária — Manilhas — Cal — Cimento — Ferragens — Tintas

FABRICANTES DE "CARROSSERIES" PARA CAMINHÕES
Construção garantida e resistência máxima
FÁBRICA DE CAIXAS DE PINHO — de qualquer tipo e para qualquer fim
CARPINTARIA EM GERAL — execução rápida e garantida

DISTRIBUIDORES DO AFAMADO CIMENTO M A U A
Preços sem competidores — Entregas rápidas e em domicílio
A maior casa do ramo — Edifício próprio

DISTILARIA IBÉRIA

Grandes marcas: "GOLD CANE", "DIAMANTINA" e "MORENINHA DE IGUASSÚ"

CUSTODIO JOSÉ DA SILVA

Av. Nilo Peçanha, 210 - Tel. 229 - N. Iguassú Aguardente, álcool, licores e xaropes

NOVA IGUASSÚ (Cont.)

MARQUES José Antonio r 176 Paulo Frontin... 219	MARTINS
Enfas Augusto r 72 Dr Frutuoso Rangel... 210	Joaquim Vaz r 90 Av Cel Frco Soares... 195
Manoel Joaquim r 421 Dr Barros Júnior... 275	MATTOS
Elvira Costa r 109 5 Julho... 431	Schastião Herculano r 2095 Bern Melo... 19
MELLO Antonio Teixeira r 32 Av Manuel Duarte 49	Octaviano Pereira r 279 Otávio Tarquinio... 247
Victorino r 1344 Mar F Peixoto... 433	MENEZES Carlos r 448 Min Mendonça Lima... 237
MITRE Felipe r 585 B Tinguá... 322	William Elias r 444 Av Nilo Peçanha... 10
MONIZ	D Lima Orlando dr r 123 Cel Alfredo Soares... 250
Egas dr r 82 Av Santos Dumont... 53	MONTEIRO
Carmelita Brasil r 113 Floresta Miranda... 221	MONTENEGRO
Delfim Pereira r 626 Av Santos Dumont... 69	Serra J r Estr Posse... 402
MONTEIRO Carmine Papaléo 266 Paulo Frontin... 38	MORAES Joaquim José r 92 Antônio Carlos... 403
& Silva Almeida mat constr 2210 Mar F Peixoto 47	MOREIRA
Ernesto açougue 2190 Mar Flor Peixoto... 59	F rádios 32 Pg 14 Dezembro... 127
Ventura açougue 2014 Mar Flor Peixoto... 60	Ventura r 1266 Mar Flor Peixoto... 216
MOTTA Adolpho J armar 2072 Mar Flor Peixoto 52	MOURA Getúlio dr r 79 Dr Getúlio Vargas... 45
José r 534 Min Mendonça Lima... 412	MURILLO Costa r 19 Cel Alfredo Soares... 17
NASCIMENTO Aluizio r 36 Tv Cabeço... 257	Filho João r 354 Min Mendonça Lima... 118
NOGUEIRA José Moacyr r 561 Rita Gonçalves... 245	Netto Alberto export 2452 Mar Flor Peixoto 261
Netto Alberto r 13 Av Santos Dumont... 214	NOVA
Imperial armar 2008 Mar Flor Peixoto... 324	Mundial A armar 2042 Mar Flor Peixoto... 125
NUNES Adherbal r 247 B Tinguá... 235	Almeida Antonio r 21 Elvira... 113
OLIVEIRA	Carvalho Antonio 119 Av Manuel Duarte... 50
José export 652 Mar Flor Peixoto... 254	PADARIA — Veja também CONFEITARIA
Central N Iguassú 1784 Mar Flor Peixoto... 82	Confeit Fluminense 112 Dr Tibau... 227
Confeit Tres Nações 1958 Mar Flor Peixoto... 22	Estrela Real 1101 Bern Melo... 302
Sto Antonio 2254 Mar Flor Peixoto... 31	PAGLIARELLI Annita r 94 5 Julho... 104
PAIXÃO	Waldemar méd cons 1950,5b Mar Flor Peixoto 132
PANELLA Francisco r 1465 Bernardino Melo... 251	PAQUETEL Hippolyte r 1382 Mar Flor Peixoto... 174
PEQUENINA A eletr 2029 Mar Flor Peixoto... 101	PEREIRA Bernardo r 397 B Tinguá... 145
Nicanôr Gonçalves r 505 Rita Gonçalves... 66	PHARMACIA Central 2194 Mar Flor Peixoto... 16
Fluminense 2095 Bernardino Melo... 20	Sto Antonio 52 Pg 14 Dezembro... 12
S Daniel 1717 Bernardino Melo... 183	S Geraldo 2228 Mar Flor Peixoto... 131
PIMENTA Athayde r 1542 Mar Flor Peixoto... 190	PINTO Abelardo r 15,5b 13 Maio... 167
PINTO Automoveis Pg 14 Dezembro... 138	PONTO Automoveis Pg 14 Dezembro... 164
POPULAR	A louças ferrag 1836 Mar Flor Peixoto... 311
PORTO Dias Carlos r 116 Floresta Miranda... 199	PÓSTO Embalagem Fructas 227 Estr Posse... 128
Telefônico Público P S 1... Av Nilo Peçanha 160	PREFEITURA MUNICIPAL
Directoria Educação 110,5b Pg 14 Dezembro 294	Gab Prefeito 2102 Mar Flor Peixoto... 95
Inspetoria Rendas 2102 Mar Flor Peixoto... 420	Portaria 2102 Mar Flor Peixoto... 211
Procuradoria 2102 Mar Flor Peixoto... 218	Gab Secretário 2102 Mar Flor Peixoto... 212
Direct Agric Viação O Públicas 2011,5b Mar Flor Peixoto 120	

PREFEITURA MUNICIPAL (Continuação)	Agência Estatística 2033,5b Mar F Peixoto 303
Almoxarifado 524 Concórdia... 293	Serviço Água e Esgoto 256 Floresta Miranda 46
Directoria Fazenda 2081,5b Mar Flor Peixoto 213	PRODUTOS
Citricolas Ltda 292 Av Manuel Duarte... 404	QUARESMA
Oliveira Joaq r 386 Min Meid Lima... 126	QUITANDA Eurydice 1727 Bernardino Melo... 286
Iguassú 2107 Bern Melo... 26	R
RADIO Cultura Futurista 58,5b Pg 14 Dez... 204	RAMALHEDA
Narciso A fábr fogos 258 Av Cel Frco Soares 78	RAMCS Nelson r 534 Av Cel Frco Soares... 304
RAPHAEL Lucia S r 154 Paulo Frontin... 100	RECEBEDORIA
Rendas 4ª Zona 114/18 Dr Getúlio Vargas... 185	RECREIO
das Famílias bar rest 113 Dr Getúlio Vargas 256	REGINA Sobrinho Pedro dr r 1763 Bern Melo... 284
REIS Manoel dr r 1549 Av Nilo Peçanha... 90	RELOJARIA
N S Victoria 2062 Mar Flor Peixoto... 108	RESTAURANTE Café Guarany 1939 Bernard Melo 249
RINALDI	& C Pantaleão export 1730 Mar Flor Peixoto... 23
ROCHA Carlos Pereira r 425 Av Nilo Peçanha... 422	RODRIGUES M M repr 2063 Mar F Peixoto... 68
Nicolau cel r 91 Tv Forum... 93	Silva Nicolau escr 56 Dr Getúlio Vargas... 163
ROZO Ayes F cabel 2015 Mar Flor Peixoto... 173	S
SANTIAGO Manoel r 487 Rita Gonçalves... 437	SANTOS
Emmanuel pósto gasol 2213 Mar Flor Peixoto 83	Emmanuel Monteiro r 196 5 Julho... 419
Netto guarita livr escr 42 Dr Getúlio Vargas... 208	Pedro Gomes r 1561 Bern Melo... 269
Romualdo despacho 30 Dr Getúlio Vargas... 309	SAPATARIA Aurora 2050 Mar Flor Peixoto... 9
SAPORITO Fernando later 2059 Mar Flor Peixoto 2	SERRARIA
Nova Iguassú A Cocozza S A 1847 Bern Melo 44	SERVIÇO Nacional Febre Amarela 32 13 Março 236
SILVA	& C J B escr 90 sb Pg 14 Dezembro... 436
Custodio José r 69 Cel Alfredo Soares... 411	Dagmar Ferreira r 2036,cVIII Mar Flor Peixoto 136
Joaquim Bastos serralh 1700 Mar Flor Peixoto 281	Manoel Pereira r 195 B Tinguá... 77
Pedro Lacailla r 76 Lopes Travão... 289	Ribeiro Bernardo r 71 Maj Paris... 133
Walter Modesto r 223 Dr Getúlio Vargas... 64	SIMÕES
Nestor Paula r 95,5b Tv Moura Sá... 434	SOARES Ataliba r 107 B Tinguá... 200
Gaspar José r 15A Antônio Carlos... 288	Oscar ag Internacional 1322 Mar Flor Peixoto 119
SOCIEDADE	Citricola Commercial Ltda 436 Min Lira Castro 141
Sul Americana de Frutas 145 Cel Alfr Soares 240	SONORA A rádios 45 Av Nilo Peçanha... 234
SOUZA Mello Decio S tab 46 Dr Getúlio Vargas 241	Pinto Antonio r 737 Av Nilo Peçanha... 57
SPORT Club Iguassú 2036,10 Mar Flor Peixoto... 14	T
TEIXEIRA José Maria r 164 Paulo Frontin... 435	Junior José r 601 Vista Alegre... 158
Margarida Paiva r 533 B Tinguá... 291	TINTURARIA
Alfaiataria Brandão 1825 Bernard Melo... 139	Elite Fluminense 1790 Mar Flor Peixoto... 112
TOBIAS Gustavo r 897 Av Nilo Peçanha... 116	TORINO João Baptista r 623 Rita Gonçalves... 248
TORRACA Themiostocis Climaco r 1735,c2 Bernardino Melo 238	TORRES Julio Marques carpint 39 B Tinguá... 295
V	VALENTE José Ferreira r 22 Av Santos Dumont 165
VAZ Teixeira Antonio r 76 Av Manuel Duarte... 13	VENCEDORA
A access autom 1694 Mar Flor Peixoto... 244	

VERDEROSA Carmilo r 230 Cel Alfredo Soares 178	Vidal Marinho Souza r 175 13 Maio... 423
VIDRACEIRO da Matríz 2162 Mar Flor Peixoto 99	VIEIRA Antonio Jardim 36 B Tinguá... 156

PACIÊNCIA

PÓSTO Telefônico Público P S 1... Estr Maricá

PARAIBA DO SUL

ACOUQUE Sto Antonio Pg 10 Novembro... 103	AGÊNCIA Lotérica 610 Mar Deodoro... 29
ALBUQUERQUE Oscar r 439 Av Independência... 76	ARMAZEN N S Conceição 6 Duque Caxias... 34
Popular 9 Av Dr Randolpho Pena... 70	Riachuelo 122 Pg 10 Novembro... 60
S Luiz 2 Tiradentes... 78	ASSOCIAÇÃO
Commi Município P Sul 270 Mar Deodoro... 45	BANCO
Credito Real Minas Geraes S A Mar Deodoro... 51	Fluminense Produção S A 184 Mar Deodoro... 101
da Lavoura de Minas Geraes 368 Mar Deodoro 74	União Mercantil S A 534 Mar Deodoro... 62
BAR Pensão Ideal 660/64 Mar Deodoro... 44	Quitanda S José 8 Tiradentes... 43
Simpatia 542 Mar Deodoro... 30	CARTÓRIO 1º Ofício 133 Duque Caxias... 26
CARVALHO Rubens Soeiro r 44/60 Visc Rio Novo 24	CASA de Caridade Morro Caridade... 46
Lemos ferrag mat constr 202/214 Mar Deodoro 47	Nova armz sec molh 592 Mar Deodoro... 20
Peixoto 698 Mar Deodoro... 25	CERÂMICA D'Angelo Vila Laís... 27
CHARCUTARIA Tinguá B Piabanha... 10	CINE Teatro Brasil S A 172 Pg 10 Novembro... 58
CINEMA Iris 244 Mar Deodoro... 79	COELHO Geraldo J r 42 Pg Marq S João Marcos 102
COLCHOARIA Central 400 Mar Deodoro... 59	COLLECTORIA Municipal Pg 10 Novembro... 36
COMPANHIA	Garris Luz e Fôrça do Rio de Janeiro Ltda
Serviço Estadual escr 223 Tiradentes... 38	CONFEITARIA Brasil 526 Mar Deodoro... 49
GOSTA Atifino dr r Duque Caxias... 42	Ribas João r 34 Av Rangel Pestana... 56
CRUZ Barcos Antonio r 94 Mar Deodoro... 97	CUNHA Filho José r 258 Campos Sales... 98
Paulilla Mascarenhas r 188 Rangel Pestana... 85	DELEGACIA 11ª Reg Policial 178 Arist Lobo... 40
EMPRESA Fumearia res ger 708 Mar Deodoro... 69	Salutaris fontes Salutaris... 50
FABRICA	Doces Jati 188 Mar Deodoro... 48
Lançadeiras 430 Mar Deodoro... 105	Rendas Dr Alberto Torres... 68
Serrana doces 410 Mar Deodoro... 32	FELISARDA A armez 318 Mar Deodoro... 18
FIGUEIRAS José r 146 Mar Floriano... 87	GARCIA
Filho Antonio r 7 Pg Marq S João Marcos... 35	GRANDE Hotel 1 Pg 10 Novembro... 77
HOTEL Brasil 516 Mar Deodoro... 33	Veranistas Estr Fernando Leite... 53
LABORATÓRIO	de Análises Pesquisas Clínicas 556 Mar Deodoro 41
Visconti Ltda 370 Mar Deodoro... 86	LAMINADORA
Fluminense 184,5b Dr Alexandre Abrahão... 104	LEMONS
Francisco S r 230,5b Pg Marq S João Marcos... 9	José Soares r Mar Deodoro... 66
LIMA João Freitas 72 Rangel Pestana... 90	LYCEU Sul Fluminense 135 Visc Paraíba... 63
MARCHI D'Angelo Joana r Mar Deodoro... 88	MARTINEZ Augusto r Estr Limeiro... 99
MATTOS Angelo da Silva r 156 Rangel Pestana... 65	Junior Alfredo C r 164 Pg Marq S João Marcos 16
MELLO Achilles va r R Pena... 61	MOAGEM Café Minerva 176 Mar Deodoro... 75
MOREIRA Rubens Silva méd cons Dr Alex Abrahão 71	MORONE & C faz em grosso 484 Mar Deodoro... 91
NEVES Alfredo r 101 Benj Constant... 54	PADARIA Olívia 376 Mar Deodoro... 64
PALLI Carlos r Visc Paraíba... 67	PANTOLLA F Silva r 4 15 Novembro... 22
PENA Ribas Paulo r 28 Visc Rio Novo... 82	PENNA Cristiano Augusto Oliveira cel r 81 Duque Caxias 31
PEREIRA Costa Virgilio O dr r 308 Visc Rio Novo 92	PHARMACIA
Brasil 36 Mar Deodoro... 96	Jorge 420 Mar Deodoro... 100
PINTO José Meirelles r 233 Visc Paraíba... 73	Raul Silva r 16 Av Independência... 84
Souza & C Ltda mat constr 472 Mar Deodoro... 55	PONTO Automoveis Mar Deodoro... 72

FRUTUOSO R. FLORES

RUA 5 DE JULHO, 169 — NOVA IGUASSÚ — TEL. 51

RUA DO CARMO, 60-4.º ANDAR-S/3 — TEL. 43-6512 — RIO DE JANEIRO

Armazem Tupi

O MAIOR BARATEIRO DE PETRÓPOLIS

ENTREGAS RÁPIDAS

PERONI & PELLEGRINI LTDA.

RUA MONTE CASEROS, 44/54

TELS. 3454 E 2176

CASA HOLLANDA

BISCOITOS FINOS AMANTEIGADOS, FABRICADOS POR TÉCNICOS
HOLANDESES

AV. 15 DE NOVEMBRO, 403

TEL. 3396

PETRÓPOLIS

ESTADO DO RIO

PAGUE POR CHEQUE

Banco Fluminense da Produção S. A.

PARAIBA DO SUL — Rua Marechal Deodoro, 184 — Tel. 101

PARAIBA DO SUL (Cont.)

PÓSTO Esso gasolina e óleo 320 Mar Deodoro... 39
Telefônico Público P S 1..... 58 15 Novembro
Prefeitura Pública P S 2..... 504 Mar Deodoro

PREFEITURA MUNICIPAL
Gabinete do Prefeito Pç 10 Novembro..... 80
Secretaria Pç 10 Novembro..... 81

QUEIROZ Tertuliano dr r 363 Mar Deodoro... 52
RIACHUELO Sport Club Pç S Pedro e S Paulo... 94
SOUTO Sabino dr r 65 Pç Bandeira... 21
SOUZA Araújo Julio dr r Granja Bela Vista... 28

TIPOGRAFIA
Ginásio Sul Fluminense 172 Visc Itaboraí... 89
TYPOGRAPHIA d'O Trabalho 22 15 Novembro... 95
USINA Lact Dr Arnaldo Guinle Benj Constant... 37
VALLE Eurico armz 202 Mar Deodoro... 17
VAZ Manoel r 138 Rangel Pestana... 93
VIACAO Sulatários omnibus 392 Mar Deodoro... 83
VISCONTI
& Irmão Antonio calc 278/290 Mar Deodoro... 19
WERNECK Hercilio r 176 Mar Floriano... 57

PARAIBUNA

ALMEIDA Francisco Ribelro Faz Sta Clara... 3
BAR Mont Serrat Paraibuna... 2
PÓSTO Telefônico Público P S 1..... Paraibuna

PARAÍSO DO TOBIAS (ex-Paraíso)

PÓSTO Telefônico Público P S 1... Paraíso do Tobias

PARANAÚNA (ex-São José)

ARMAZEM
Machado filial Silveira Mota... 9-J-11
Machado filial Silveira Mota... 9-J-10

CASA Araújo armz Silveira Mota... 4
LACTICINIOS S José Rio Preto Ltda Estação... 5
PADARIA N S Gloria Pç João Werneck... 7
PÓSTO Telefônico Público P S 1... Estação
RODRIGUES & Carvalho armz 391 Silveira Mota... 6

PARAOQUENA

PÓSTO Telefônico Público P S 1..... Paraoquena

PASSA TRÊS

COOPERATIVA Agro Pecuária Passa Três... 3
MELLO José Ferreira r Faz Monjolinhos... 2
PÓSTO Telefônico Público P S 1... 20 Wash Luiz

PATI DO ALFERES

ACÓUGUE Minas Gerais 27 Sebastião Lacerda... 7

ARMAZEM
S Jorge sec molh 83 Manuel Bernardes... 6
BANCO União Mercantil S A 2 Dr Sebast Lacerda 8
BAR e Café Democrata 3 Sebastião Lacerda... 5
BERNARDES Edmundo r Sítio Reicanto... 3
HOTEL Fazenda Manga Larga Cíntia Pati Alferes 2
Fazenda Quindins Faz Quindins... 9
PHARMACIA N S Conceição 10 Sebastião Lacerda 4
PÓSTO Telefônico Público P S 1 85 Manuel Bernardes

PEDRO DO RIO

AGUINAGA Armando dr r Sítio Orienta... 7
AUTOBUS Ltda 19487 Estr União e Indústria... 8
BARRÊNE Eugene r Faz Barra Mansa... 5-J-11
BARROS Franco Fernando dr r Faz Cachoeira 4-J-12
Franco Paulo dr r Faz Secretário... 4-J-21
CANEDO & C armz Parada Granja... 5-J-20
CORDEIRO Alvaro bar 19275 Estr União Indústria 23
FIGUEIREDO Gastão dr r Granja S Sebastião... 9
FILLIOS Henri Albert r Estr Refúgio... 20

GÔMES
Silva Filho João dr r 188 Estr Mineira... 16

GL MARRAS
Oswaldo T r 19451 Estr União Indústria... 17
HEINZ Rodolpho r Sítio Alto Boa Vista... 19
LOPES Alberto Douardo dr r Parada Granja... 5-J-21
MAHLER João Francisco r 19149 Estr U Indústria 13
MARINHO Aurelio dr r Granja S João Icarai... 22
MARTINS Fausto B r Sítio Onca... 10
MELO Hilda Xavier r Granja Império... 18
PAULA Filho Trajano Estr União Indústria... 15
PHARMACIA S Lucas 19369 Estr União Indústria 2
PÓSTO
Telefônico Público P S 1 136 Dr Barros Franco
RODRIGUES Antonio Julio r 122 Estr Mineira... 14
S A Contag Parada da Granja... 5-J-13
SEABRA Antonio Lartigan r Faz Alto Pegado 4-J-20
SOUZA gastão Pereira r Sumidouro... 21
TABOADA A ofic bomb 9 Dr Barros Franco... 11
TEIXEIRA Wicar Góes r Sumidouro... 24

VALLE José Carlos r Vila Esperança... 4-J-13
VERGARA Luiz dr r Faz Sta Teresa... 25
WERNECK Alvaro dr r Sumidouro... 6
YOUNG C r Faz Barra Mansa... 5-J-12

ZANATTA
Emilio corresp banc 179 Dr Barros Franco... 12
Vasconcellos & C see molh 157 Lg Estação... 3

PETRÓPOLIS

A

A Sanitaria Ltda art sanit 649 Av 15 Novembro 2809

ABRANTES
Joaquim Alves Florio Hermogêneo Silva... 3506
Joaquim Alves Florio 1445 Estr Carangola... 2920

ABREU marmor 126 Fabricio Matos... 2221
Carlos F dr r 3 Conde D'Eu... 3572
Fialho wa r 81 Kopke... 3102
Fialho Sylvio dr r 350 Piabanha... 4087
Joaquim J r 952 Av Washington Luiz... 3144
Luiz Vergne r 106 João Pessoa... 3724
Olympio despach Pç Mauá... 4789
Olympio Sampaio r 86 Paulino Afonso... 3281
ACCON Mario de consertos 150 Av 15 Novembro 3880
Mario r 573 Quissamã... 4563

ACHCAR Anis r 271 João Pessoa... 4248

ACÓUGUE Brasil Merc r A... 2947
Brasileiro Merc r A 3... 3210
Coração de Ouro 1638 Teresa... 3261
Democrata Merc r D 7/8... 3898
Flor de Malo 64 Gen Rondon... 2190
Ideal 327 13 Malo... 3844
Imperial 1209 Av Washington Luiz... 3893
Itamarati 2186 Quissamã... 4744
Modelo 216 Monte Caseros... 2847
Popular Merc r A 1/2... 3157
Salsicharia Independência 204 13 Malo... 2247
Salsicharia Serrana filial 190 Monte Caseros 2331
Sto Antonio 347 Teresa... 3956
S Pedro de Alcântara 5 Cel Veiga... 2094
Valparaíso 436 Gong Dias... 4113
Villa Theresia 1464 Teresa... 2583

ADAMO Adolpho r 374 Cel Veiga... 4406

ADLER Jakob r 524 Av D Pedro I... 4725

ADMINISTRADORA
Predial Ltda escr 1313 Cel Veiga... 4964
Predial Ltda escr 593 Av 15 Novembro... 4638

AGÊNCIA
dos Caminhões International
381 Av Washington Luis 4070
dos Caminhões International office
523 Cel Veiga 4157
Ford 11 João Pessoa... 3693
International access aut 116 Paulo Barbosa 4177
Jockey Club Brasileiro 25 Alencar Lima... 4430
Pestana Transportes Ltda Dr Porciuncula... 3972
Postal Telegráfica Av 15 Novembro... 4064

AGOSTINHO
Bernardo chácara flores 1465 Estr Carangola 2975
AGOSTINI Carlos capt r Duque Caxias... 4776
AGUIAR Junior Lino r 397 Av D Pedro I... 4697
Onofre Gomes r 235 Flor Peixoto... 3503
Prudente r 259 Teresa... 3072

AHRENDTS & C H pneus Brasil 1125 Av 15 Nov 2260
& C N vulcaniz 1305 Av 15 Novembro... 2979
Nestor r 541 Mons Bacelar... 3765

ALBERTOTTI Alfredo r 837 Santos Dumont... 4731

ALBUQUERQUE Jesuino dr r 167 Piabanha... 3842

Albuquerque Guerreiro r 121 João d'Escorophote 3401
ALCANTARA Bridge Club 65 7 Setembro... 4311
ALCHALEL Olga Guimarães r 60 Buarg Macielo 4687
ALFAIATARIA Brasil 1015 Av 15 Novembro... 2828
Chaves 134 Av 15 Novembro... 2251
David 571 Av 15 Novembro... 4578
De Carolis Av 15 Novembro... 2215
Duas Americas 487 Av 15 Novembro... 4428
Infingardi 27 sb Alencar Lima... 4411
Liberdade 880 Av 15 Novembro... 3979
Paz filial Av 15 Novembro... 2147
Petrobólis 1072 Av 15 Novembro... 2859
do Pova 122 Av 15 Novembro... 2988
Serrana 291 Av 15 Novembro... 2158

ALI Sald dr r 215 Estr Saúde... 2921

ALMEIDA
Adalberto vidrac 214 Av 15 Novembro... 2819
Adalberto r 123 Maj Ricardo... 2757
Alcibades Gomes comte r 160 Buenos Aires 4014
Amado r 142 Av D Pedro I... 3981
Amorim Caetano r 232B Av 15 Novembro... 3890
Antonio r 68A Mosela... 2866
Antonio Alberto r 208L Teresa... 4726
Antonio Gonçalo r 95 Casim Abreu... 4794
Augusto Tavares r 202 Monte Caseros... 4714
Bernardino Esteves dr r 128 Av Tiradentes... 2936
Figueiredo Mello Olga r 366 Rocha Cardoso 4679
Francisco A r 1259 Quissamã... 4448
Frederico r 965 Santos Dumont... 4082
Frederico Carlos r 212 Casim Abreu... 3299
Gama Savio C 106,6º João Pessoa... 4811
Guimaraes Americo r 215 Koeller... 2842
Horacio Esteves r 197 Sald Marinho... 2418
Magalhães Alberto C r 219 Buenos Aires... 4057
Manoel J Monteiro r 389 Frcio Manuel... 4067
Miguel Carlos r 45 Mosela... 3492
Rabello r 185 Rui Barbosa... 3085
e Silva Ary r 229 Pç Rui Barbosa... 2613
e Silva Og dr r 425 Ipiranga... 4348
Vicente Ferreira r 66 Paulino Afonso... 3449

ALONSO Campos João r 30 Visc Itaboraí... 2351
Generoso F r 138 Buenos Afres... 3283
Maria Soledade r 1172 Ingelheim... 2039

ALQUERES
Baptista Victorino r 465 Sousa Franco... 3216
João r 64 Carlos Gomes... 3631

ALTHIO Filho Camillo dr r 439 Av D Pedro I 3125
ALTINO Mario r 26 7 Abril... 4091

ALVARENGA
Lourival Pinto rscr 192 Monte Caseros... 3813
Thierry dr r 490 Fonseca Ramos... 3417
ALVARO Alberto comte r 105 Casim Abreu... 4465
Jorge cons dent 26,5b João Pessoa... 3229
Pio Cesar r 2488 Av B Rio Branco... 3623
ALVES Antonio r 691B Birgen... 2338
d'Araujo H embaix r 410 Fonseca Ramos... 2030
Custodio Adriano r 243 Av Wash Luis... 2953
E r 322 Av Portugal... 2782
Ferreira Arnaud dr r 213 Av D Pedro I... 2001
Filho Joaquim r 908 Santos Dumont... 3250
Fonseca Mario dr r 157 Prof Cardoso Fontes 4648
João Augusto r 992 Sald Marinho... 2931
P Macedo Soares r 617 Piabanha... 3927
Paulo Rodrigues dr r 106 João Pessoa... 3292
Salvador Costa r 108 Paulino Afonso... 2645

ALVIM Francisco Cesario r 1176 Estr Taquara 2641

AMADO
Newton dr cons 1231 Av Wash Luis... 4154
Newton dr r 70 Paulo Barbosa... 2291

AMARAL
Carlos Alberto 102 Av 15 Novembro... 2703
Frediano R r 459 Visc Itaboraí... 3328
Junior Fidelis dos Santos r 248 Prof Stroelle 3675
Souza Elias dr r 221 Alberto Torres... 2126

AMBROSIO Antonio r 1241 Teresa... 4320

AMBULATORIO Caixa Aposent Pensões C B E E 1004,5b Av 15 Novembro 3754

AMOED
Raul Farme dr cons 639 Av 15 Novembro... 2990
Raul Farme dr r 2148 Estr Carangola... 2107

AMORIM
Francisco r 604 Monte Caseros... 4841
José Gomes r 288,1º Av 15 Novembro... 2424

AMOROSO Costa Francisco r 73 Gong Dias... 2844
Lima wa r 191 Piabanha... 3632

ANCIAS
Palmyra Alvarez r 342 Simon Bolivar... 4662

ANDRADE
Antonio Carlos wa dr r 923 Av B R Branco 3195
Bastos Domingos r 155 Rocha Cardoso... 4962
Costa Josephina r 417 Piabanha... 3021
Eduardo r 1474 Cel Veiga... 3502
Eduardo Vieira r 74 Estr Cascatinha... 2344
G Severino escr 3 sb Pç Inconfidência... 3314
Guimariê Severino r 1329 Mosela... 4068
J Ceciliano r 106,5º João Pessoa... 4956
Jayme F comte r 100 Marq Paraná... 2848
José Julio r 628 Gong Dias... 3617
M P dr r 511 Av Portugal... 4614
Mehlar r 54 Bart Guimão... 3391
Oscar Santos r 648 Cel Albino Siqueira... 3054
Oséas Martins Villela dr r 1101 Teresa... 4221
Paulo Cezar dr r Woerstadt... 4399
ANDRE Justin & C Ltda escr 74 Paulo Barbosa 2213
Justin & C Ltda escr 31 Duque Caxias... 4640
Manoel ponto autom Pç D Pedro I... 4325

ANDREWS Isabel Jane r 202 Casim Abreu... 3751
ANDRIELO Benvenuto r 64 Dr S4 Earp... 2858
ANJOS Arpigo dr r 574 Av D Pedro I... 2733
ANNECCHINI Romeu r 85 Mons Bacelar... 2954

ANTICI
Adalberto r 580 Gen Marciano Magalhães... 2258

ANTIQUARIO antig 297 João Pessoa... 4166

ANTONIOACIO João r 462 Sousa Franco... 3699
ANTONINI Geraldo r 387 Monte Caseros... 2113

ANTUNES
Fernando Galvão r 194 Santos Dumont... 2607
Márcel Rubens dr r 520 Av D Pedro I... 4646
Ricardo escr 593 Av 15 Novembro... 4638
Ricardo dr r 77 Marq Paraná... 4594

AQUINO Frederico Radler r 1104 Sald Marinho 4300

ARAGÃO Jayme Moniz dr r 271 João Pessoa... 4045

ARANHA
Adalberto wa r 796 Cel Albino Siqueira... 2072
Dourado wa r 295 João Caetano... 2820

ARAUJO A Cardoso capt r Duque Caxias... 4772
Acaacio r 160A João Caetano... 4508
Castro & C atacam 1049/51 Av 15 Novembro 2875
Franklin dr r 190 Carlos Gomes... 4996
G S escr mat constr 3004,58 Av 15 Nov... 4700
Jayme dr r 1089 Av B Rio Branco... 4015
José r 217 Teresa... 3134
José Nascimento r 221 Visc Itaboraí... 4416
Lima Nelson r 361,5b Av 15 Novembro... 4765
Peinha dr r 601 Mosela... 4347
Regina Lisboa r 32 Av Sampaio... 2341

ARBEN
Elizabeth Inst beleza 804,3º Av 15 Novembro 4625

ARMAZEM Aliança 1212 Quissamã... 2359
Bareno 657 Gong Dias... 3967
Brasil sec molh 73 Pç Inconfidência... 4275
Carlos Gomes sec molh 502 Carlos Gomes... 3583
Carvalho 1609 Quissamã... 3640
Cascatinha 810 Hermogêneo Silva... 2915
Central sec molh 657 Av 15 Novembro... 3659
Central 657 Av 15 Novembro... 2206
Combate sec molh 2176 Quissamã... 2547
Combate 299 Av Washington Luiz... 2317
de Couros 1055 Av 15 Novembro... 2031
Cristovão Colombo matriz 587 Sald Marinho 3306
Cristovão Colombo filial 577 Alfredo Schlick 2649

Armazem Central

Ex-Casa Pestana — Fundada em 1884

MACHADO & CIA.

ESPECIALIDADE EM COMESTÍVEIS E LÍQUIDOS DE PRIMEIRA QUALIDADE

— O MAIS BARATEIRO DE PETRÓPOLIS —

ATACADO E VAREJO — PREÇOS SEM COMPETIDORES

VINHOS E CONSERVAS FINAS DAS MELHORES PROCEDÊNCIAS

—(::)—

ENTREGA EM DOMICÍLIO COM PRESTEZA

657 -- AV. 15 DE NOVEMBRO -- 657

TELEFONES 2206 E 3659

PETRÓPOLIS

ESTADO DO RIO

Banco Fluminense da Produção S. A.

MATRIZ — PETRÓPOLIS:

149 — AV. 15 DE NOVEMBRO — 153

TELS. — GERÊNCIA: 4664 — CONTADORIA: 4279

FILIAIS: Rio de Janeiro — Rua do Rosário, 107 — Tel. 23-4910
Niterói — Rua Visconde de Uruguai, 404 — Tel. 4943
São Paulo — Largo da Misericórdia, 30 — Tel. 3-7363

Departamentos: Cabo Frio, Cachoeiras do Macacú, Itaperuna, Macaé, Marquês de Valença, Miracema, Natividade do Carangola, Nova Friburgo, Paraíba do Sul, Resende, Rio Bonito, São Fidelis, Sapucaia, Teresópolis, Três Rios e Vergel.

Em instalação: Barra Mansa, Barra do Pirai, Campos, Cantagalo, Caxias, Cordeiro e Juiz de Fora.

Instalará departamentos em todos os Municípios do Estado do Rio de Janeiro

CORRESPONDENTES EM TODO O PAÍS

DESCONTOS - CAUÇÃO - DEPÓSITOS - COBRANÇAS

FUNCIIONA DAS 9 ÀS 17 HORAS

Depósitos populares até Cr\$ 10.000,00	—	6 %
" limitados até Cr\$ 50.000,00	—	5 %
" movimento	—	3 %
" prazo fixo 12 meses.....	—	7 %
" prazo fixo 6 meses.....	—	6 %

RENDA MENSAL -- Depósito a prazo fixo com retirada mensal de juros mediante cheque

Taxas a combinar

CORRÊA & FILHO — ALFAIATARIA

UNIFORMES COLEGIAIS E ARTIGOS PARA MILITARES — SECÇÃO COMPLETA EM ARTIGOS FINOS PARA HOMENS

AVENIDA 15 DE NOVEMBRO, 496

Tel. 2184

PETRÓPOLIS

PETRÓPOLIS (Cont.)

ARPAZEM (Continuação)	
Cruzeiro do Sul 1096 Av B Rio Branco	2210
Curlione 432 Gong Dias	2043
Economia 92 Av 15 Novembro	2527
Familiar sec molh 446 7 Abril	2763
Ferrari 547 Cel Veiga	2485
Fidalgo 1653 Bingen	2402
Filhos do Sol 601 Av Washington Luis	00-81
Floresta sec molh 15 Quissamã	4152
Girola sec molh 21 Padre Feljó	3837
Joia 700 Bingen	00-78
Laranjeiras 8 João Pessoa	3106
Leal 44 Gen Rondon	3293
Leadade 77 Sousa França	2314
Liberal sec molh frag eletr 26 Bart Sodré	3176
Lopes sec molh 826 Mosela	4733
Lourenço Nogueira 22 Paulo Barbosa	2106
da Luz 581 Visc Itaboraí	3919
Mirim sec molh 140 Monte Caseros	3270
Motta 1 João Caetano	3358
Padrão 11 Pç Dr Sá Earp Filho	2843
Padrão Filial 141 Monte Caseros	2034
Pavilhão 142 Mosela	00-67
da Paz 1604 Hermogêneo Silva	4150
Pellegrini 330/334 Av 15 Novembro	3425
Pereira 48 Gen Marciano Magalhães	3378
Petropolis 238 Flor Peixoto	3373
Pimpão sec molh 1877 Cel Veiga	2321
Pimpão sec molh 609 Teresa	4541
Pompim sec molh 1772 Teresa	2024
Ponte Fones sec molh 6 Gen Rondon	2209
Popular sec molh 2 Crist Colombo	3338
do Queima 1053 Estr Saúde	00-76
do Queima 2580 Estr Saúde	2640
Sá sec molh 533 Dr Sá Earp	3527
Salerno 224 Gen Marciano Magalhães	3296
Samambaia 896 Estr Samambaia	2104
Stá Theresia 262 Av Aurel Coutinho	2383
Stá Theresinha 468 Prof Cardoso Fontes	2618
Sto Antonio sec molh 23 Paulino Afonso	4086
Sto Antonio 657 Gong Dias	3967
Santos 215 1º Março	3595
S Jorge 2820 Estr Saúde	3307
S Jorge 212 Teresa	2463
S Jorge 1066 Cel Veiga	4522
S José sec molh 2801 Estr Saúde	4809
S José sec molh 1843 Av B Rio Branco	2602
S Sebastião 50 Felipe Camarão	3790
S Sebastião sec molh 957 Estr Samambaia	4738
Secos e Molhados 2090 Teresa	3403
13 Maio 184 13 Maio	2392
Tupy escr 44/54 Monte Caseros	2176
Tupy sec molh 44/54 Monte Caseros	3454
Turuna da Villa 97 Gen Rondon	3408
Valparaíso 474 Gong Dias	2800
Victoria sec molh 166 Monte Caseros	4265
Westphalia 792 Av B Rio Branco	00-87
ARPAZ	
fotogr 952 Av 15 Novembro	2897
r 15A Maj Ricardo	3827
ARROCHELLAS	
Galvão Enéas dr r 255 Alberto Torres	3162
ASSAF Maglo r 1003 Av B Rio Branco	3797
ASSIS Silva Francisco dr r 181 Teresa	3808
ASSOCIAÇÃO Com e Ind de Petropolis	
316,2º Av 15 Novembro	2590
Empr Comercio Hoteleiro	
26,5b Pç Dr Sá Earp Filho	2178
Protectora dos Operários 58 Mar Deodoro	3814
Protectora Recoln Desv Petrop Mons Bacelar	2267
Redovariários pósto méd 107 Tv Aug Fragoso	4426
ASSUMPTÃO Avellino José r 480 Piabanha	
	2850
ASTON Henrique E C r 149 Sald Marinho	
	3929
ATLAM Publicidade escr 830 Av 15 Novembro	
	4860
ATWARTH	
William Kathlem r 527 Av D Pedro I	3560
ATTADEMO Torres Haloo r 668 Fons Ramos	
	2538
AUTO Petropolitano access autom	
21 Pç Dr Sá Earp Filho	2127
Petropolitano access autom	
21 Pç Dr Sá Earp Filho	3230
Sport 801 Av 15 Novembro	
	3333
AUTOMOVEIS de Aluguel Pç D Pedro	
	2123
de Aluguel Pç D Pedro	3585
de Aluguel Pç D Pedro	2389
AUXILIADORA Ltda 1061 Av 15 Novembro	
	3713
AVELLAR Saul Soares r 368A Monte Caseros	
	3557
AZEREDO	
Coutinho Lavater R tte r Duque Caxias	4757
AZEVEDO	
Arnaldo r 349 Monte Caseros	2736
Athyde P r 807,5b Av 15 Novembro	4461
João r 372 Simon Bolívar	4676
Nicia r 74 Buarque Macedo	4861
Rolla Z r 262 Gong Dias	4524
Z 262 Gong Dias	4446

B

BACKHEUSER	
João C dr r 181 Estr Independência	4080
BAETA Neves Alfredo dr r 818 Piabanha	
	3779
BAGUEIRA Leal A r 120 Sald Marinho	
	4489
BAITELLI Adolpho r 140 Bart Sodré	
	2970
BANAL Nelson r 2681 Estr Saúde	
	4803
BANCO	
do Brasil 940 Av 15 Novembro	2040
do Brasil gab ger 940 Av 15 Novembro	3399
do Brasil contadoria 940 Av 15 Novembro	2203
Commercio e Industr Minas Geraes	
421 Av 15 Novembro	3479
Commercio e Industr Minas Geraes ger	421 Av 15 Novembro 4881
Construtor do Brasil	
Escritório reclamações das 8,30 às 12 e das 13,30 às 16,30 exceto aos sábados	881 Av 15 Novembro 2227
Estação distribuidora reclamações a qual-quer hora 105 Fons Ramos	2237
Usina Itamarati	2727
Serviço interno 881 Av 15 Novembro	2105
Encarregado Linhas r 105 Fons Ramos	3380
Crédito Real Minas Gerais S A	
585 Av 15 Novembro	2499
Fluminense Produção S A	
Presidência 149/153 Av 15 Novembro	4665
Direção Geral	
Diretor 141/153 Av 15 Novembro	4667
Agências 149/153 Av 15 Novembro	3739
Contabilidade 149/153 Av 15 Novembro	4668
Depart. Legal 149/153 Av 15 Novembro	4243
Matriz	
Gerência 149/153 Av 15 Novembro	4664
Contadoria 149/153 Av 15 Novembro	4279
Corresp Cas. Atinha 114 Bern Vasconcelos	4626
Hypothecario e Agricola do E Minas Geraes	
agência 160 Av 15 Novembro	3150
Industrial Brasileiro S A 453 Av 15 Novembro	4460
Predial Estado Rio Janeiro S A agenc	40B João Pessoa 2698
Ribeiro Junqueira S A 486 Av 15 Novembro	2461
BANDEIRA	
de Mello Afonso dr r 205 Padre Siqueira	3532
Mello Judith Pires r 255 João Caetano	4650
BANFIELD H C r 34 Gong Dias	4316
BAPTISTA Clementina r 264 Estr Floresta	
	3127
Odlton dr r 136 13 Maio	3793
Perela Augusto r 240 Rockefeller	4023
Raul dr r Tv Mandos Rocha	4504
Silva Jorge vva r 202 Monte Caseros	3799
Silva Judith r 545 sb 7 Abril	4902
BAR America Bart Sodré	
	2895
Bilhar S Jorge 120 Mosela	4859
Café Brasil 415 Av 15 Novembro	2984
Café Retiro 19 Hermogêneo Silva	3431
Colonial 1264 Mosela	4263
Confitearia Ideal 1843 Av B Rio Branco	3480
Confitearia Universo 22 Crist Colombo	4151
Cruzeiro 2 Gen Marc Magalhães	3983
Cruzeiro do Sul 331 13 Maio	2937
Floresta 4 Estr Floresta	2518
Independência Independência	2620
Leiteira Tupi 338 Flor Peixoto	00-74
O Ponto 6 Itamarati	2983
Operários 1928 Bingen	4149
Ordem e Progresso 1648 Teresa	4101
Palmares 646 Visc Itaboraí	3109
Presidência 3 Duque Caxias	3247
Ruy Barbosa Pç Rui Barbosa	2554
Stá Theresinha 1179 Av B Rio Branco	2678
Sto Antônio 1773 Estr Carangola	4432
S Jorge 1468 Teresa	3897
S José 65 Darmstadt	3310
S Pedro 1155 Av B Rio Branco	2259
da Serra 1988 Teresa	3994
Vienense 18 Pç D Pedro	3243
25 Dezembro Estr Itaquara	2767
BARBOSA — Veja também BARBOZA	
Arthur Alves cel r 45 João Pessoa	2596
Beates Sylvio r 437 Cel Veiga	3763
Horacido Leal r 761 Dr Sá Earp	4189
Milton dr r 62,5º Gen Osório	4796
Vianna dr r 231 Lopes Trough	2598
BARBOZA — Veja também BARBOSA	
Corrêa J dr r 410 Santos Dumont	3098
Mario Reis r 577 Piabanha	2522
BARCELLOS Eugenio dr r 1062 Teresa	2096
BARREIRO Costa Maria r 24 Monte Caseros	2171
BARREIROS Agnello Alves dr r 190 Guarani	2232
M r 569 Santos Dumont	3910
M D r 423 Sousa Franco	3570
BARRETO	
Arnaldo Peteser dr r 187,1º 13 Maio	3395
Julio Barros dr r 396 Cel Veiga	3660
Pinto dr r 374 Carlos Gomes	2349
Pinto Edmundo dr r 398 Carlos Gomes	4511

BARROS

Augusto Leal dr r 1023 Estr Independência	4254
C & C 381 Paulino Afonso	3462
Francisco Souza armz 1571 Teresa	3562
Franco Paulo dr cons 816 Av 15 Novembro	2869
Franco Paulo dr r 24 Paulo Barbosa	2879
Luiz r 199 Av D Pedro I	3029
Matheus Rodrigues r 380 Fonseca Ramos	4502
Othon F dr r 136,5º 13 Maio	4842
Terra Antonio dr r 464 Flor Peixoto	4297
Waldemar R corre2 283,5b Av 15 Novembro	4740
BARTHEL Georges r 1508 Cel Veiga	4306
BASILIO Alcir dr r 57 B Tefé	
	2949
Francisco Paula dr r 523 Mosela	4529
Taciano Antonio dr r 392 Monte Caseros	3673
BASTOS Alberto r 563,5b Av 15 Novembro	
	3868
Allyria C r 210 Riachuelo	4060
Alvaro dr r 601 Mons Bacelar	2484
Amelia Freitas r 217 Flor Peixoto	4361
Arthur r 68 Crist Colombo	4371
Domingos Andrade escr 880,5b Av 15 Nov	3684
Gentil r 725 Silva Jardim	3413
Octavio r 211 Paulo Barbosa	3923
BATOCCHI Arthur r 861 Dr Sá Earp	
	2509
BAUR J C r 604 Gen Marciano Magalhães	
	2687
BAZAR Aurora 131 Monte Caseros	
	3866
Central 591 Av 15 Novembro	2137
S José 163 Monte Caseros	2632
BECHTLUFFT Irineu r 417 Piabanha	
	3091
Jayme fáb móv 118A Prof Cardoso Fontes	2417
Manoel Walter r 407 T Cameron	4593
BECK Margarida 296 Koeller	
	3405
BECKER Alberto r 321 Paulino Afonso	
	2836
Antonio Ricardo r 131 Rocha Cardoso	3151
BEER Werner r 470 Fonseca Ramos	
	3076
BELFORD Luiz r 237 Monte Caseros	
	3445
BELLO José Maria dr r Bingen	
	4561
BENDER Franz Joseph r 267 José Bonifácio	
	2808
BENTO Ribeiro cel r 201 Batista Costa	
	3556
BERGALLO Heitor S r 284 Cel Albino Siqueira	
	4623
BERNARDES Alfredo L dr r 551 Bingen	
	3014
BERTHA modas 397 Av 15 Novembro	
	3510
BESSA	
José Ferreira r 1292 Teresa	3558
Roberto Magalhães r 41 Av Portugal	3258
Washington r 94 Nilo Pecanha	3749
BETTENDORF Luciano r 640 Santos Dumont	
	5716
BEZERRA O r 47 Marcelino Dias	4352
BICKERDIKE William r 165 Mar Deodoro	
	3262
BIJOUTERIA Baptista 834 Av 15 Novembro	
	3289
BILHARES Avenida 17,5b Pç D Pedro	
	2935
BINELLI Renato r 106 Machado Assis	
	4970
BINOT P M r 390 Carneiro Leão	
	2394
BIRNFELD Walter C r 1185 Cel Veiga	
	3452
BISTRITSCHAN Hans r 3250 Av B Rio Branco	
	4408
BITTENCOURT	
Djalma Regis dr r 325 Casim Abreu	4568
BLOCH Emmanuel r 516 Santos Dumont	
	3007
BLONDEL	
Jules François emb r 144 Visc Uruguai	4976
BLUM Alfred r 34 Maj Ricardo	4108
BOAVISTA	
Roberto Teixeira dr r 106 João Pessoa	2605
BOCAYUVA	
Gunha Ramulpho dr r 1134 Av B Rio Branco	4674
BOHEMIA fáb cerveja 166 7 Abril	2091
BOKEL Clito Barbosa r 190 Av Koeller	3481
BOLLER Antonio r Av 15 Novembro	2814
BOMBEIRO 77 Ao 29 Caldas Viana	
	2248
BONFIM Andrade M Amalia r 70 Av Tiradentes	
	4633
BONIFACIO Pedro r 576A Piabanha	
	4908
CGRIGNON	
C & Irmas S armz 955 Estr Carangola	4882
José Angelo dep batatas Merc r C 2	4590
BORGERTH	
Teixeira Octavio r 905 Av B Rio Branco	4310
BORGES & Albuquerque Ltda repres	
880,1º,5º Av 15 Novembro	4792
Alecrim José r 1049 Estr Saúde	3760
Délia r 804,5º Av 15 Novembro	4813
Filho João r 387 José Bonifácio	2592
Gouvêa Adalberto dr r 85 B Tefé	3469
Maria Alice r 492B Mosela	4034
Pinto Arnald dr r 267 Flor Peixoto	3193
Pio dr r 36 Marq Paraná	3745
Santos José r 888 Teresa	3971
BORMEIER Thomaz frei r 225 Nunes Machado	
	4734
BORMANN Oscar r 65 Casim Abreu	
	4481
BORZINO José r 70 Flor Peixoto	
	2348
BOSCOLO Octavio r 213 Gen Marc Magalhães	
	2170
BOSSELJON	
Friedrich Wilhelm r 465 Henrique Cunha	3846
BOTELHO Antonio r 551 Sald Marinho	4233
Gabriel de Andrade r 187 Silva Jardim	2241
BOTEQUIM e Bar S Manoel 3 Alemanha	
	4372
Estrela do Oriente 328 Paulino Afonso	4007
Gonçalves Dias 470 Gong Dias	3384
Maritimo 3671 Bingen	00-65
Mililla 146 Mosela	2603
do Oriente Bart Sodré	3087
do Retiro 37 Hermogêneo Silva	00-86

CONFEITARIA — BAR — CAFÉ

CASA D'ANGELO**REZENDE FERRIRA & CIA.**

Av. 15 de Novembro, 700 — Tel. 2447

ESQUINA DA PRAÇA D. PEDRO DE ALCANTARA

PETRÓPOLIS

Companhia Industria

Papeis e Cartonagem

(FUNDADA EM 1889)

ENDEREÇO TELEGRAFICO: CIPEC

————— (::) —————

FABRICAÇÃO DE PAPEL DE QUALQUER QUALIDADE, PARA ESCREVER, IMPRESSÃO E EMBRULHOS — CARTÕES — PAPÉIS TINTOS, COUCHÉ, FANTASIA — SERPENTINA E CONFETTI PARA CARNAVAL — PAPEL DE SEDA — PAPEL HIGIÊNICO — PAPELÃO DE QUALQUER QUALIDADE — PRIVILÉGIO PARA FABRICAÇÃO DE PAPELÃO COURO COM RESÍDUOS DE COURO — PRIVILÉGIO PARA VASOS DE PAPELÃO "LOFGREN" PARA TRANSPLANTAÇÕES

————— (::) —————

FABRICAS:

MENDES — ESTADO DO RIO (MUNICÍPIO DE BARRA DO PIRAJ)
TIJUCA — DISTRITO FEDERAL
OSASCO — ESTADO DE SÃO PAULO

————— (::) —————

AGENTE GERAL PARA AS VENDAS:

CIA. MECHANICA E IMPORTADORA DE S. PAULO

SEDE EM SÃO PAULO:
RUA FLORENCIO DE ABREU, 210-218

Telefone: 2-7185

FILIAL NO RIO DE JANEIRO:
RUA MAYRINK VEIGA, 28

Telefone: 23-1655

————— (::) —————

TELEFONE EM MENDES: 21

AV. 15 - LOJA DAKO DE PETRÓPOLIS - N.º 1137

DISQUEM PARA ESTE N.º 2477 E TERAO UM CONVITE IMEDIATO PARA ASSISTIREM A UMA DEMONSTRAÇÃO DOS ÚNICOS AQUECEDORES A CARVÃO VEGETAL QUE SATISFAZEM PLENAMENTE COM O SEU GARANTIDO FUNCIONAMENTO I VENDAS A VISTA E A LONGO PRAZO.



PETRÓPOLIS (Cont.)

Table listing various businesses and services in Petrópolis, including Bottequim, Bragança, Bragato, Brando, Brant, Bräu, Braz, Breia, Bressan, Bretz, Brink, British, Brito, Broad, Bryers, Buarque, Burolmaqui, Burle, Burrows, Buturini, Cabeleireiro, Cabral, Cafe, Calcaodos, Calder, and Calmacho.

Table listing businesses and services in Petrópolis, including Camargo, Camparella, Campos, Canabarro, Canedo, Canejo, Cardoso, Carioce, Carmelo, Carmo, Carneiro, Carpintaria, Carrico, Carsine, Cartorios, Carvalho, Casa, Casas, Cassinelli, Castello, Castilhos, and Castrioto.

Table listing businesses and services in Petrópolis, including Casa (Continuação), Fructas, Galo, Geli, Guerra, Hermann, Holanda, Hubert, Isaura, Italiana, Itararé, J art, J filial, Lopes, Lopes, Lopes, Lopes, Lopes, Machado, Machinas, Mme Regina, Marques, Martins, Martins, Materias, Miranda, Mussel, Nastasi, Nelson, Oliveira, Oriental, Pappaiz, Pedro, Pifot, do Povo, do Povo, do Povo, Providencia, do Quitarandei, das Rendas, Ribeiro, Rio, Roberto, Rosa, Santung, Sta Cruz, S Luiz, S Paulo, Savóia, Schanel, Schettini, Seabra, das Sedas, Slopér, Tupan, Vera Cruz, Vieira, Xavier, CASAS, CASAS, CASSINELLI, CASTELLO, CASTILHOS, and CASTRIOTO.

Advertisement for Casa Aloysio. Text: 'Casa Aloysio SEMPRE NOVIDADES TECIDOS FINOS PETRÓPOLIS - EST. DO RIO Av. 15 de Novembro, 712 - Tel. 3652'.

CASA

EXCELSIOR

RÁDIOS EM GERAL E BRINQUEDOS

OFICINA E ACCESSÓRIOS

VENDAS À VISTA E A LONGO PRAZO

JORGE SALIM

MATRIZ:

AVENIDA 15 DE NOVEMBRO, 188

TELEFONE 4558

Caixa Postal 21 — Enderêço Telegráfico: "JORSALIM"

PETRÓPOLIS

EST. DO RIO

N A CASA HERMANNY (FILIAL)

ENCONTRA-SE O MAIS COMPLETO SORTIMENTO DE ARTIGOS PARA "TOILETTE", HIGIENE DA BOCA, CUTEIARIA E PERFUMARIAS FINAS, VENDIDOS AOS MESMOS PREÇOS DA MATRIZ

AVENIDA 15 DE NOVEMBRO, 766 — TELEFONE 3821 — PETRÓPOLIS**PETRÓPOLIS (Cont.)**

CASSTO (Continuação)	
Marina r 224 Ernesto Paixão.....	3620
Maya Lillian r 163 José Bonifácio.....	3133
Netto João r 1273 Ingeheim.....	2014
Neves Filho Alberto r 201 Buenos Aires.....	2229
Neves Kepler r 952 Ipiranga.....	4516
Nunes José mln r 400 Woerstadt.....	4663
Odette Ribeiro r 1060 Av 15 Novembro.....	4267
Osires Franco gab 40,1º João Pessoa.....	4743
Osires Franco r 1168 Av 15 Novembro.....	3466
Silva Ernesto r 68 Paulo Barbosa.....	4909
Vital Ramos r 309 Dr Sá Earp.....	3226
CATÃO	
Luiza A Bocayuva r 1896 Estr Carangola.....	4517
Luiza Amelia B r 286-7 Setembro.....	2556
CAVAGIONE Lucinda r 77 7 Setembro.....	2278
CAVALCANTI A B r 160 Abreu Lima.....	4644
Avelino Pessoa dr r 2063 Quissamã.....	4318
Luiz r 374 7 Abril.....	3602
CAVALIERI	
Aida Simon r 1014,5b Av 15 Novembro.....	4698
Alda Simoni r 1014,5b Av 15 Novembro.....	4368
CENTRO de Saúde 168,5b Av 15 Novembro.....	2146
CERAMICA Itaipava Ltda escr 183 Av 15 Nov	2902
Olivieri Francisco dr r 722 Estr Carangola	3335
CERQUEIRA Antonio José r 2210 Quissamã.....	4384
Manoel Belfort r 1129 Estr Saída.....	2729
Lima P B dr r 270 Av Pedro I.....	2044
CERVEJARIA Cascata 455 Av Washington Luiz.....	3342
CESARIO Alvim Decio dr desem r 193 7 Set.....	3478
CEYLAC Carlos r 976 Av Washington Luiz.....	2149
CHACARA Flora 819 Alfredo Schlick.....	3992
CHAGAS Doria Mario dr r 1520 Cel Veiga.....	4581
CHAOL Joseph M r 1133 Prof Stroelle.....	3201
CHAPELARIA	
Esmeralda Ltda 826 Av 15 Novembro.....	4368
CHAPMAN J A r 64 Av Washington Luiz.....	2753
CHARIF Simão r 93 Cel Land.....	4102
CHAVES	
Antonio Caio Pacheco r 1559 Cel Veiga.....	2696
CHEIDITH Jorge Salles r 292 Paulo Barbosa.....	3840
CHEMONT	
Espinadino Leite em b r 91 Raul Leon.....	3337
CHIERRGHINO	
Lourenço r 1327,5b Av B Rio Branco.....	2786
CHIFER Oswaldo r 653 Av 15 Novembro.....	4262
CHILDE Alberto dr r 2680 Av B Rio Branco.....	3700
CHRIST	
Nelson Oliveira r 113 Cel Batista Silva.....	4631
CINEMA Capitulo 992 Av 15 Novembro.....	2626
Petrópolis 808 Av 15 Novembro.....	3232
CLUB de Xadrez 19 Pç Dr Sá Earp Filho.....	2226
COELHO	
Almeida Bento wa r 75 Pç Rul Barbosa.....	2996
Antonio Pinto r 157 Simon Bolivar.....	3625
COHEN Guido dr r Bart Gusmano.....	4253
SOIMBARA Alberto Almeida r 636 Olavo Bilac.....	4690
Bueno & C Ltda escr 149,3ºs31 Av 15 Nov.....	4327
COLACO Thomaz Ribeiro dr r 124 B Amazonas.....	4288
COLARES Moreira V dr r 189 Madre Frca Pia	2749
COLCHARIA	
Mobiliária do Povo 196 Av 15 Novembro.....	3614
COLLEGIO	
Pinto Ferreira secretaria 260 Av Koeller.....	2057
Pinto Ferreira diretoria 260 Av Koeller.....	2642
COLLEGIO Plínio Leite	
Academia de Comércio 264 Av 15 Nov.....	2867
Departamento Masculino 264 Av 15 Nov.....	2867
Sta Catharina 286 Monte Caseros.....	3507
Sta Isabel 689 Av 15 Novembro.....	2523
S Vicente de Paulo 550 Cel Veiga.....	3032
Sion 213 Benj Constant.....	2967
COLONIAL A mov 27 Pç D Pedro.....	4276
COMISSARIO de Encomendas 47 Sousa Franco.....	2387
Lopes 1075 Av 15 Novembro.....	2801
Mévens 209 13 Maio.....	4737
COMISSARIO Hugo 247 Paulino Afonso.....	3246
COMPANHIA	
Bras Energia Electrica escr	
Bras Energia Electrica res encarreg linhas	121 Teresa 2189
Brasileira Explosivos Munições	Vila Inhomirim * 00-88
Carris Luz e Força do Rio de Janeiro Ltda	
Acampamento 219 Darmstadt.....	3331
Cigarros Castellos 183 13 Maio.....	3253
Cigarros Souza Cruz 79 B Telf.....	2009
Cometa Meio da Serra.....	2366
Imobiliária de Petrópolis 561 Av 15 Nov.....	3192
Imobiliária América do Sul 1854 Mosela.....	4008
Lopes Sá 465 Av Washington Luiz.....	2934
Nacional Comércio Café 101 Cel Veiga.....	2332
Petrópolis Industrial fabr tecidos de lã	
2564 Av B Rio Branco	3053
Petrópolisitana chalet 805 Estr Cascatinha.....	3136
Petrópolisitana fabr tecidos Cascatinha.....	2532
Petrópolisitana Serviço Social	
86H Estr Samambaia	4539

COMPANHIA (Continuação)

Predial Rio Petrópolis Ltda	
50/56 Av Centenario	4763
Seguros Minas Brasil	
149,2ºs24 Av 15 Novembro	4658
Seguros Novo Mundo 276 Paulo Barbosa.....	4266
Telephonica Brasileira	
Para números que não constam desta Lista	
Disque.....	02
Para ligações interurbanas	
Disque.....	01
Para comunicar defeitos de telefone	
Disque.....	03
Se o serviço de ligações não é satisfatório	
Disque.....	00
Gerência 39 Pç Dr Sá Earp Filho.....	2032
Chefe Distr Tráfego escr	
39 Pç Dr Sá Earp Filho	3000
Escritório do Tráfego	
39 Pç Dr Sá Earp Filho	2200
Escritório Estudos Planta	
39 Pç Dr Sá Earp Filho	2783
Escritório Comercial	
39 Pç Dr Sá Earp Filho	2025
Escritório Linhas Interurbanas	
39 Pç Dr Sá Earp Filho	4647
Escritório da Planta	
39 Pç Dr Sá Earp Filho	2012
Secção Cobranças 39 Pç Dr Sá Earp Filho	2600
Secção Instalações 39 Pç Dr Sá Earp Fº	4862
Almoxarifado 39 Pç Dr Sá Earp Filho.....	3683
Almoxarifado Conr 173 13 Maio.....	3348
Ultragaz S A 171 Av 15 Novembro.....	2908
Usinas Nacionais 270 Av 15 Novembro.....	2095
Terenos Quitandinha S A	
54 Av B Rio Branco	2129
Terenos Quitandinha S A almox	
Estr Rio Petrópolis	3051
CONDE' Antonio Antonino r 1129 Av Wash Luiz	2976
CONFEITARIA	
Guarany 557 7 Abril.....	3467
Royal 1217 Av Washington Luiz.....	2580
S Jorge 12 Gen Rondon.....	3179
CONGREGAÇÃO	
Mariana da Anunciação 95 Nunes Machado.....	2174
CONSTRUCTORA	
Artechica Ltda João Pessoa.....	4805
CONSTRUTORA Brandão S A obra Alencar Lima	4530
CONTINENTINO Mucio dr r 40 Visc Itaboraí.....	4092
CONVENTO	
da Companhia da Virgem 555 Ipiranga.....	3274
Franciscano Monte Caseros.....	2262
Lourdes 655 7 Abril.....	2854
COOPERATIVA Cascatinha Estr Samambaia.....	4686
Chaufeurs Petrópolis 42 Paulo Barbosa.....	3727
CORÇÃO Gustavo r Estr Samambaia.....	2883
CORDOLINO	
Ambrosio r 444 Visc Itaboraí.....	2664
Azevedo Pedro cel r 287 Av Portugal.....	3587
CERDOVIL Silveira Octacílio dr r	2658
656-Cel Albino Siqueira	3894
CORPO de Bombeiros 7 Abril.....	3894
CORREA — Veja também CORREIA	4420
Costa Clóvis dr r 1138 Av Washington Luiz	
Costa Pedro Celestino wa	
243,cl Simon Bolivar	2793
da Costa João José ferraz 466 7 Abril.....	2168
& Filho alfaia 496 Av 15 Novembro.....	2184
Lemos méd r 650 Santos Dumont.....	3163
Lima Ernesto r 577,7° Piabanha.....	2070
Mario r 1078,5b Av 15 Novembro.....	2639
CORREIA — Veja também CORREA	3236
de Araujo João Firmino r 1464 Cel Veiga	2285
Manuel N escr 880,54 Av 15 Novembro.....	4520
CORTESÍ José r 453 Prof Cardoso Fontes.....	2663
COSTA Adeline r 486 Av D Pedro I.....	3177
Alberto F r 51 Nunes Machado.....	3198
Antonio Rodrigues r 693 Av Wash Luis.....	3692
Arlindo r 215 Chile.....	4839
Arnaldo Gomes r 68 João d'Escrangnolle.....	4574
Ary Andrade r 319 Crist Colombo.....	2688
Bento Antonio dr r 872 Av B Rio Branco.....	2396
Bento José M dr r 9 Pç Inconfidência.....	3251
Carlos r 840 Santos Dumont.....	3806
Edgard desem b 8 Buarque Macedo.....	2427
Flavius r 1231 Av Washington Luis.....	3571
Gosvinda Forin r 1252 Cel Veiga.....	3613
Hermeto r 291 Monte Caseros.....	3706
João r 173 Mara Paraná.....	4313
João Gabriel dr r 136 Marq Paraná.....	3472
José Machado r 214 João Caetano.....	4204
José Oliveira constr 260 Estr Saída.....	3685
M A escr 46,5b Av 15 Novembro.....	2201
Manoel A r 72 Pocha Cardoso.....	4040
Martins Mario dr r 415 Av Portugal.....	3786
Oscar Pereira r 352 Visc Uruguaí.....	3855
Oswaldo r Av Koeller.....	3497
Pereira Lila N r 213 Piabanha.....	2166
Pinto Alzira r 157 Av D Pedro I.....	3012
Raul G F dr dent 316,1ºs2 Av 15 Nov.....	2726
Raul G F dr r 609 Visc Itaboraí.....	

COSTA (Continuação)

Ricardo dr r 154,cl3 João Caetano.....	2504
Roberto dr r 129 Cel Land.....	3626
Silva Ana Bastos r 279 Av Portugal.....	4528
Victorino r 294 Casim Abreu.....	3909
Virgilio Ferreira dr r 543 7 Abril.....	4476
Virgilio Ferreira dr r 61 Marcolino Dias.....	2481
Zerferino José r 697 Gen Rondon.....	3809
COTIA	
Alcídes B eng arquit obra 62,4º Gen Osório	3522
COURI	
Alfonso J r 412 Av Portugal.....	3374
CCURY Amin r 1337 Cel Veiga.....	4098
COUTINHO José Cruz r 115 Padre Siqueira.....	4061
O Lauriano r 173 Rocha Cardoso.....	3231
Zacheu r 73 Gen Osório.....	4826
COUTO Filho Alberto r 2786 Av B Rio Branco	4032
Filho Miguel dr r 68 Av Portugal.....	2766
José Azevedo r 2333 Estr Saída.....	2450
COVETT Cesar dr r 205 Rockefeller.....	2675
CRECHE S José do Itamarati 1988 Quissamã.....	2402
CREDITO Móvel Petrópolis	4444
Escritório 304/316 Paulo Barbosa.....	2222
Secção de Vendas 304/316 Paulo Barbosa	3333
Filial Auto Sport 801 Av 15 Novembro.....	2384
CRÉMERIE M Sixel Crémérie Sixel.....	2384
CRESPI	
Luciano r Henrique Dias.....	4370
CROUCH S conte r 178 Cel Veiga.....	4246
CRUZ Arthur dr cons 55 Paulo Barbosa.....	2946
Arthur dr Woerstadt.....	2284
Bento Oswaldo dr r 240 Monte Caseros.....	2716
Manoel Garcia r 67 Alberto Torres.....	4995
Vermeilha Brasileira filial Petrópolis	
45 Av Washington Luiz	3422
CUNHA Antonio Vieira r 784 Teresa.....	4552
Augusto Ferreira gab dent 1051 Av 15 Nov.....	2958
F alfaiat 447,5b Av 15 Novembro.....	2709
Filho Augusto r 131 Av D Pedro I.....	3839
João r 53 Av D Pedro I.....	2991
Manoel Garcia r 67 Alberto Torres.....	4995
Ovidio Gouveia dr r 629 Visc Itaboraí.....	3224
Renato dent gab 300,1º Av 15 Novembro.....	2037
Severino Antonio maj r Duque Caxias.....	4618
CURY Abdalla r 181 Simon Bolivar.....	4094
CYVETISA Frano mtr r 1459 Av B Rio Branco	4030
CYBRAO	
Ernesto wa conselh r 899 Henrique Dias.....	2805
CYNAMON Jacob r 824 Santos Dumont.....	4990
CYRIL Ciceri Arthur r 221 Henrique Dias.....	3240
D	
D'AIUTO Giuseppe r 1270 Teresa.....	4283
DAIUTO Adelaide r 253 Visc Uruguaí.....	2490
Luz cereais 67 Sousa Franco.....	2075
DAL-CERE' Arthur r 820 Gen Marc Magalhães	3591
DALDIN Antonio r 19 Montevideu.....	2250
DALE Charles r 973 Cel Albino Siqueira.....	2861
DALLONGEVILLE Leon r 617 Santos Dumont.....	4482
D'ALMEIDA Mario r 239 Santos Dumont.....	4482
D'ANGELO	
& C Ltda fabr caramels 127 João Pessoa.....	4328
DANIEL Adriano r 602 Visc Itaboraí.....	3873
DANON Maurice r 701 Santos Dumont.....	3017
DANTAS Darcy r 1067 Av 15 Novembro.....	4255
J Gurgel constr 1400 Gen Marc Magalhães.....	4537
J Gurgel constr 153,4º Av 15 Novembro.....	4154
J Gurgel dr escr 173 Dr Sá Earp.....	2185
José Gurgel dr r 106 João Pessoa.....	4236
Olga r 89 Av Tiradentes.....	2818
DAOD Tufic Abl r 61 Alberto Torres.....	4986
DEBEVE Marthe r João Pessoa.....	4026
DE CAROLIS	
Emanuele r 62 Av Epitácio Pessoa.....	2444
Francisco r 942 Av Washington Luiz.....	3523
Francisco r 647 Av Washington Luiz.....	4027
DE GREGORIO Augusto dr r 281 Piabanha.....	2660
12ª Região do Serviço de Colonização e Trabalho	2429
211B Paulo Barbosa	2548
16ª Inspectoria Escolar 400 Av 15 Novembro.....	3222
DE CUNTO J r 505 Mons Baccar.....	4989
DEL RIO Manoel Romão r 588 Visc Itaboraí.....	4582
DELACHAUME Roberto r 488 Dr Sá Earp.....	2425
DELEGACIA Av 15 Novembro.....	2421
6ª Região Av 15 Novembro.....	2372
DELGADO Carvalho dr r 53 Visc Uruguaí.....	3718
Carvalho C A dr r 425 Mons Baccar.....	2534
DELMONTE Kurt r Darmstadt.....	4450
DEPARTAMENTO Nac Estr Rodagem Escr Clie-	2685
fia Servicos 754,5b Av 15 Novembro.....	
Nac Estr Rodagem oficinas 400 Gen Rondon.....	3599
Nac Estr Rodagem Res Estr Rio Petrópolis	
490 Gen Rondon	4660
DE PIRO Renato dr r 360 Dr Bonjean.....	4658
DEPÓSITO America confisit 1597 Teresa.....	4153
de Batatas 133 Av Washington Luis.....	2555
Brahma 455 Av Wash Luis.....	4228
Carvão Prof Cardoso Fontes.....	3500
Garrafas de vidro 73 Pç Inconfidência.....	2588
de Pão Elite 418 7 Abril.....	

SRS. CIRURGIÕES-DENTISTAS! HERMANNY DENTAL LTDA. (FILIAL)

MANTÊM A VOSSA DISPOSIÇÃO UM SORTIMENTO COMPLETO DE ARTIGOS DENTÁRIOS POR PREÇOS IGUAIS AOS DO RIO

AVENIDA 15 DE NOVEMBRO, 124-A-1.º ANDAR

TELEFONE 4869

PETRÓPOLIS

COMPANHIA

Fabrica de Papel Petropolis

FUNDADA EM 1913

----- PROPRIEDADE DE UMA SOCIEDADE ANÔNIMA -----

ESTA COMPANHIA DISPÕE DOS MAIS MODERNOS MECANISMOS,
ESTANDO HABILITADA A FORNECER TÔDA E QUALQUER
QUALIDADE DE PAPEL

————— (::) —————

FÁBRICA E ESCRITÓRIO:

RUA ITAMARATI, 16

TELEFONES 2567 = 2568

REDE INTERNA DE COMUNICAÇÕES

PETRÓPOLIS

ESTADO DO RIO

————— (::) —————

DISTRIBUIDORES:

Viuva Alvaro Costa, Fernandes & C.

RUA REGENTE FEIJÓ, 68-70

TELEFONE 43-6687

RIO DE JANEIRO

BRASIL

Flora Luzitania

RUA DR. PORCIÚNCULA, 18
SIMÕES & CIA.
TELEFONE 2706
PETRÓPOLIS

PETRÓPOLIS (Cont.)

DE ROSSI Ibsen dr r 186 João Caetano.....	4019
DESPACHANTES Municipais Pg Mauá.....	4789
DESPENSA Carioca armz Merc r D 10/11.....	2959
Fidalga 328 Flor Peixoto.....	4089
Urgência armz 2160 Quissamã.....	2928
DETHUIN Germaine r 133 Av 15 Novembro.....	3906
DEUTSCHMANN Guilherme r 341 7 Setembro.....	2541
DIARIO da Manhã 775 Av 15 Novembro.....	4741
DIAS Afonso dr r 209 Santos Dumont.....	4554
Cezarina Gonzaga r 102 Buenos Aires.....	2138
Domingos José r 897 Av Washington Luiz.....	2798
Moraes dr cons méd 385 Av 15 Novembro.....	3950
Moraes Dionísio dr r 536 Av B Rio Branco.....	4147
Waldemar José r 2109 Quissamã.....	3090
DIMAS José Maria Souza r 272 Bart Sodré.....	2316
DISTRITO	
Santitário Nono 168,1º Av 15 Novembro.....	4059
DO COUITO Carmen r 368 Teresa.....	3023
DODSWORTH	
Martins Luiz r Tv Mendes Rocha.....	4214
Toledo wva r 629 Ipiranga.....	3513
DOLABELA Ito r 8 Maj Ricardo.....	4135
DOLINGER Hersch r 50 João Caetano.....	3679
D'OLNE Leopold Ferdinand r 123 Raul Leoni.....	3273
DONADIO Mathews obira 37 S Pedro Alcântara.....	4865
D'OREY	
Luiz P de Albuquerque r 21 Av Koeller.....	2546
Willy Perestrello r 1556 Av B Rio Branco.....	3202
DORSI Ernesto r 981A Cel Veiga.....	2462
DRAGO O eletr 1020 Av 15 Novembro.....	2162
DRUGARIA — Veja também PHARMACIA	
Pharmácia Carioca Ltd 864 Av 15 Novembro.....	2308
Martorano 79 Av 15 Novembro.....	3377
Petropolitana 109 Av 15 Novembro.....	4854
DRUMMOND Rosa r 466 Monte Caseros.....	3762
DUARTE Dioclecio Dantas r 195 Teresa.....	3197
Reginaldo Pinto r 529A Mons Bacelar.....	4857
Sebastião Marques r 372 Flor Peixoto.....	3130
S Marques r 880E Ipiranga.....	4274
DUBEUX Arthur r 40,5º João Pessoa.....	4979
DUCKWORTH	
George r 402 Av Washington Luiz.....	3861
DUCOMMUN Emil r 443 Visc Itaboraí.....	4419
DUMONT Amalia Ferreira r 250 Benj Constant.....	2283
DUNHOFER John r 1056 Bingen.....	2362
DUPRAT	
Angelo Pedreira r 63 S Pedro Alcântara.....	2743
Carlos Pedreira r 473 Mons Bacelar.....	4447
DUPUY Luiz Carlos r 484 Av Portugal.....	4993
DURIG Hans Jardim 911 Santos Dumont.....	4884
DURINGER Alberto r 114 Av Koeller.....	2028
DUTRA	
João Petronílio 473 Estr Carangola.....	3411
Maria Aparecida r 104 João Caetano.....	4864
Maria Luiza Borges r 241 José Bonifácio.....	2249
Otávio H P r 483 Estr Saúde.....	2294
DUVIVIER Eduardo r 2280 Av B Rio Branco.....	3441
Theodoro Eduardo r 2434 Av B Rio Branco.....	4562
E	
ECKHARDT Renato r 612,cll Cel Veiga.....	4610
EDIFICIO Cruzeiro 271 João Pessoa.....	4009
Normando portaria 136 13 Malo.....	3849
Russel Condomínio 40 João Pessoa.....	4329
EDITH Jorge r 372 Paulino Afonso.....	2770
EDITORIA Vozes Ltda. escr 225 Nunes Machado.....	3214
ELECTRICIDADE	
Rocha & Fernandes 77 Sousa Franco.....	3448
ELLINGER Walter r 565 Euclides Cunha.....	4181
ELMER Pedro r 22 Dr João Barcelos.....	3326
EMBAIXADA Britânica 297 Mons Bacelar.....	2122
Britânica Mons Bacelar.....	2913
EMPRESA	
Melhoramentos Petrópolis omnibus.....	3220
Repres Reunidas Cheidith escr 17 Pç D Pedro.....	3794
Transportes Rodoferreia Ltda 47 Sousa Franco.....	4000
EMPREZA	
Alex Imóveis 750A Av 15 Novembro.....	4890
Construtora Universal 347,5b Av 15 Novembro.....	4661
Rex inform corret 1026 Av 15 Novembro.....	2621
ENCARNAÇÃO Luciano r 98 Marçílio Dias.....	4635
ENGELHART Sascha r 135 Prof Stroelle.....	2589
ENTRESTRO do Leite 16 Pç Inconfidência.....	4600
EPPINGHAUS G P dr r 147 Av Aurel Coutinho.....	3337
Guilherme r 16 Av Wash Luiz.....	3536
ESCH Bertholdo r-1078 Av B Rio Branco.....	4526
Celina r 162B Paulo Barbosa.....	2313
ESCOBAR Gavião Elias rev r 68 Mar Deodoro.....	4463
ESCOLA Alfredo Pinto 184 Chile.....	3627
Gratuita Sto Antonio 147 Cel Albino Siqueira.....	4272
de Musica Ska Cecilia 192 Mar Deodoro.....	3188
Remington Oficial 264 Av 15 Novembro.....	2867
ESCRITÓRIO	
Tech Contabilidade 1032 Av 15 Novembro.....	2926

ESCRITÓRIO	
de Contabilidade 715 Av 15 Novembro.....	2295
ESPINHEIRA Assuero dr r 47,5b Paulo Barbosa.....	2635
ESSINGER	
Eurico dr cons dent 888 Av 15 Novembro.....	3322
ESTANCIA Lenha 273D Buenos Aires.....	2543
Lenha Boa Esperança 371 Paulino Afonso.....	3825
Lenha Sto Antonio Estr Presid Sodré.....	2714
Lenha Terra Santa Padre Moreira.....	2977
ESTEVEZ Alvaro 2889 Estr Saúde.....	3038
Cesar dr r 783 Av 15 Novembro.....	2642
Napoleão prof 260 Av Koeller.....	2642
Perreira Clodoveu r 327 Av 15 Novembro.....	2361
ETAM	
S A art senhoras 763/67 Av 15 Novembro.....	4495
EXPOSIÇÃO Productos do Estado 130 Bingen.....	3356
EXPRESSO Terézópolis 209 13 Maio.....	4737

F

FABRICA	
Artefatos Cimento Armado 1304A Mosela.....	2566
Balas Petrópolis 581A Mosela.....	2077
Brinquedos Eden 486 Bern Vasconcelos.....	3516
Caixas Papelão 716 Av Portugal.....	2999
Chocolate Junk 1349 Cel Veiga.....	3987
Cometa 1399 Teresa.....	2655
Craves 1109 Dr Sá Earp.....	2464
Linha Sta Therezinha 469 Felipe Camarão.....	2697
Luso Brasileira artef concreto Sto Antonio.....	2822
Macarrão 330/334 Av 15 Novembro.....	3425
Massas Pelletini 330 Av 15 Novembro.....	4844
Movéis 35 Sald Marinho.....	4141
Movéis de Arte 35 Sald Marinho.....	2827
Movéis Gil Braz 2048 Teresa.....	2669
Movéis Guarany 637 Gen Rondon.....	4168
Papel Petrópolis 16 Itamarati.....	2567
Petropolitana de Malharia 944 Teresa.....	2846
Queijos Crêmeria Sixel Crêmerie Sixel.....	3657
Sacos Papel Pedro II 6 Paulo Barbosa.....	2815
Tecidos D Isabel 632 Dr Sá Earp.....	2665
Tecidos L Aurora 587 Gen Marc Magalhães.....	3966
Tecidos L Aurora 316 Gen Marc Magalhães.....	3020
Tecidos Sta Maria Av Portugal.....	3309
Tecidos S Pedro Alcântara.....	3782
Veludo Petrópolis Ltda 306 Bern Vasconcelos.....	2698
FACCIOLA José r 380 Duque Caxias.....	4407
FACULDADE Ciências Admin e Financeiras.....	2057
260 Av Koeller.....	4271
FAGUNDES C Francisco r 626 B Vasconcelos.....	4271
FAIÇANAS	
Lys Ltda fabr luças 275 Dr Banjean.....	3932
FAISCA A Ofic rãões 268 Av 15 Novembro.....	3442
FALCAO Edmundo r 953A Av B Rio Branco.....	3898
Luiz Annibal r 75 Pç Rui Barbosa.....	2996
FALCONE André r 639 Av 15 Novembro.....	2507
& Baravelle tecel sede 988/994 Av Ipiranga.....	3213
Vittorio r 124 B Amazonas.....	4617
Vittorio r 124 B Amazonas.....	4546
FALCONI	
R fabr massas Regina 269 Frco Manuel.....	3392
Therезa r 481,5b Av 15 Novembro.....	3836
FANTI Pio r 2023 Quissamã.....	2160
FARACO G r 35 Silva Jardim.....	4468
Genaro loter 510 Carlos Gomes.....	4866
José Joaquim r 221 Av Washington Luiz.....	2647
FERAZ	
Anna r 59 Frco Manuel.....	4987
Salim José r 153 Sousa Franco.....	2957
FARANI Augusto Cesar dr r 296 Av D Pedro I.....	3547
FARIA Alberto dr r 3 Pç Mariano Procópio.....	2266
Antonio Ferreira r 575 Cong Dias.....	2699
Carlos Gomes r 360A Crist Colombo.....	2548
Junior Fernando r 336 Carlos Gomes.....	4469
Luiz Cunha r 123 Av Portugal.....	4705
FARMÁCIA João Caetano 6 Montevidéu.....	4947
FARRULA Rüdens dr r 50 Buarque Macedo.....	4988
FAVORITA A armaz 898 Av 15 Novembro.....	3074
FAZZIONI Gelmino r 477 Piabanha.....	3180
FECHER Jose Leonardo r 213 Duque Caxias.....	3883
FEIJÓ Elmir r 95 Simon Bolívar.....	4256
FEIRA	
Libre secç roupas feitas 48 B Tefé.....	2060
Libre armaz 744 Av 15 Novembro.....	3019
de Novéis A 473 Av 15 Novembro.....	2491
FEITOSA	
Nelson Magalhães dr r 154,25 João Caetano.....	4611
FELDMAN Arthur r 148,5b Av 15 Novembro.....	2112
FERNANDES	
J F estofador 289 13 Malo.....	3451
J M r Independência.....	2662
J Martins r 43A Itamarati.....	2275
José Maria r 178 Av D Pedro I.....	2328
José Maria r 804,10º Av 15 Novembro.....	2047
Oscar X dr r 30,5b Nilo Pecanha.....	4804
Raul Malheiro r 105 Estr Independência.....	4942
FERRAO E P r 1284 Mosela.....	4257
FERRARI Luiz armz 852 Estr Carangola.....	3953
FERRARO Miguel r 225 Av Aurel Coutinho.....	3139

FERRAZ Mauricio r 690 Crist Colombo.....	2852
Mauricio r Estr Rio Petrópolis.....	4580
Pinio r 163 10º Março.....	3645
Sobrinho Francisco L r 114 Carlos Gomes.....	2503
FERRERIA Alfredo A r 844 Prof Stroelle.....	4403
Alice r 565 Mons Bacelar.....	2135
Alves Jeronymo cel r 35 Av Tiradentes.....	2572
Aristides A dr r 36 Nilo Pecanha.....	2088
Arilindo r 506E Mons Bacelar.....	4496
Azevedo C r 167 Flor Peixoto.....	4031
Chaves Alfredo L r 852 Piabanha.....	3286
CELHO José r 112 Av Aurel Coutinho.....	4167
Eduardo R r 75 Pç Pasteur.....	2680
Gualter dr r 50/6 Av Centenário.....	4763
Gualter dr r 905 Cel Albino Siqueira.....	4439
Henrique r 704 Piabanha.....	3871
João r 592 Dr Sá Earp.....	2322
Leal Idório dr r 726 Henrique Dias.....	4825
Leite Arnaldo dr r 398 Ipiranga.....	3297
Manoel Antonio dr r 230 Mons Bacelar.....	3340
Maria S r 1479 Cel Veiga.....	4048
Mattos C Ltda carpint 274 Fons Ramos.....	4897
Neves Pedro dr r 553 Sousa Franco.....	2945
Rodolfo dr r 576 Duque Caxias.....	4201
Sampaio Franklin dr r 55 Pç Rui Barbosa.....	3505
Souza Luiz Jorge r 191 Monte Caseros.....	4957
FESQ Ernesto A comte r 395 Sousa Franco.....	3788
FIACÃO e Tecelagem Arthur Bastos S A	
Gerência 564 Carlos Gomes.....	2593
FIALA Anton r 436 Gen Marc Magalhães.....	4645
FIANI	
Alexandre r 754B Av 15 Novembro.....	4818
Nagib r 442 Av B Rio Branco.....	4394
FIGUEIRA José dr r 577,99 Piabanha.....	3471
de Mello wva r Antonio Machado.....	3066
de Mello Francisco A wva dr.....	124 Buenos Aires
Mello Julia A r 35 Antonio Machado.....	4904
de Mello Paulo dr r 66 Raul Leoni.....	2035
FIGUEIREDO Alfredo r 112 Marq Paraná.....	4464
Francisco Corrêa r 52 Vila Macedo.....	2597
João José r 341 Av Koeller.....	2933
Rodrigues dr r 939 Av B Rio Branco.....	4307
FILGUEIRAS Aicy Malgão dr r 84 Dr Sá Earp.....	3573
Marina Gomes r 117 Frco Manuel.....	2554
FILIAL A faz armaz 130 Av 15 Novembro.....	2442
FILPO Antonio r 231 Av D Pedro I.....	3301
Augusto r 1238 Av B Rio Branco.....	4639
Neto Raphael r 173A Casim Abreu.....	3375
S A escr loja 191 Paulo Barbosa.....	3584
S A ag Chevrolet 187 Paulo Barbosa.....	2131
FINKENAUER	
Ferdinando r 142 Av B Rio Branco.....	3649
FIORINCO Junior Antonio r 88 Marq Paraná.....	2449
FIORINI	
Giovanni F alfaiat 351,5b Av 15 Novembro.....	4270
FIRMINO Isolina Mendonga r Estr Taquara.....	2730
FISCHER Heinrich r 1810 Estr Saúde.....	4587
FIZZA Pereira & C armz 7 Flor Peixoto.....	2022
FLAESCHEN Aristides r 110 Vila Macedo.....	2717
FLEMING Thiers comte r 156 Visc B Retiro.....	4422
FLORA A Orchióia 706 Av 15 Novembro.....	3011
Ideal 82 Dr Porciúncula.....	00-72
Ideal 82 Dr Porciúncula.....	3944
Luzitania Dr Porciúncula.....	2706
Luzitania chácara 146 10º Março.....	3734
Oriental 94 Dr Porciúncula.....	2584
Oriental 94 Dr Porciúncula.....	3729
Petrópolis 170 Monte Caseros.....	3776
FLORES Atanagiúdo r 2903 Estr Saúde.....	3308
FLORICULTURA Beia Vista Estr Saúde.....	4807
Ideal 951 Estr Saúde.....	3905
Mimosas Dr João Barcelos.....	3875
Oriental 903 Quissamã.....	2345
Sia Helena Bart Sodré.....	2707
Sia Therezinha Dr João Barcelos.....	3899
S Sebastião Hermogêneo Silva.....	3506
FONSECA	
Angelinia mod 842A Av 15 Novembro.....	2303
Belisario Assis dr r 250 Bern Vasconcelos.....	2015
Deolinda R Magalhães r 160 Pç R Barbosa.....	3703
Eduardo Klingelhofer dr r 90 Kopke.....	2564
Fernando Neves r 116 Alberto Torres.....	4800
Filho Olympo dr r 116 Benj Constant.....	2223
José Carlos r 261 Rockefeller.....	4992
José Rodrigues r 34 Av 15 Novembro.....	3577
Lourival r 86 Flor Peixoto.....	4287
Mario dr r 393,5b Av 15 Novembro.....	3785
FONTAINHA Guilherme r 888 Santos Dumont.....	3259
Murillo dr r 40 Pç Dr Sá Earp Filho.....	4392
FONTENELLE	
Vital dr r 992 Av B Rio Branco.....	2467
FONTES Antonio dr r 211 Prof Cardoso Fontes.....	3803
Armeno r 971 Cel Veiga.....	4218
Chryso dr r 808 Cristóvão Colombo.....	3965
Joubert r 271 João Pessoa.....	4055
Luiza r 796 Mosela.....	2204
Oliveira João dr r 187 Casim Abreu.....	2253
FORD João W r 178 Casim Abreu.....	3954
FORDHAM J Merritt r 172 Benj Constant.....	2654
J Merritt r 86 Paulo Barbosa.....	2326



AS MASSAS AYMORÉ E OS BISCOITOS AYMORÉ SÃO SABOROSOS
— À venda em tôdas as Confeitarias e Armazens —
Filial em Petrópolis: Av 15 de Novembro, 312 — Telefones 3407 e 2239

CASA COMERCIO

56 - RUA DR. PORCIÚNCULA - 56

Em frente à Estação da Leopoldina — Petrópolis — Est. do Rio

CONFEITARIA

HOTEL, RESTAURANTE, CAFÉ E BAR

ELEGANTE SALÃO PARA CHÁ, LANCHES E SORVETES

ESPECIAL SERVIÇO PARA BANQUETES

— ENTREGAS RÁPIDAS EM DOMICÍLIO —

TELEFONE 2306

HOTEL - TEL. 3858

—————
M A T R I Z :

Padaria America Ltda.

RUA CALDAS VIANA, 35

TELEFONE 3167

PAGUE POR
CHEQUE

BANCO FLUMINENSE DA PRODUÇÃO S/A.

MATRIZ: — FUNCIONA DAS 9 AS 17 HORAS

AVENIDA 15 DE NOVEMBRO, 149/153 — (EDIFÍCIO MAUÁ)

Tels.: — Direção Geral: 4667 — Matriz: 4664 e 4279

PETRÓPOLIS (Cont.)

FORMIGAO Anette Barreiros r 87 Vila Macedo..... 3565	GENTIL Costa Francisco padre r S Pedro Alcântara... 2066 GEOFFROY A Magno r 58 B Tefé..... 4289 Waldemar r 956 Av B Rio Branco..... 3425	GUIMARÃES (Continuação) E Souza Carlos A r 133 Vila Macedo..... 2919 Filho B F r 200 Alberto Torres..... 3184 Filho Benjamin Ferreira r 89 13 Malo..... 4475 Heitor Marante r 271 João Pessoa..... 4241 Julio Costa r 569 Sald Marinho..... 4636 Jr & C Lda Paulino C armz 601 Teresa..... 2181 Jr & C Lda P C rádios ap elétr 144 Av 15 Novembro 4786 L r 326 Simon Bolívar..... 4088 Lutz Almeida escr 449,51 Av 15 Novembro... 3318 Olavo Fonseca dr r 784 Piabanha..... 3266 Walkir Oliveira r 28 Casim Abreu..... 3548 GUINLE Carlos r 287 Ipiranga..... 2013 Filho Eduardo r 326 Ipiranga..... 3937 Guilherme r 106 B Águas Claras..... 3434 GUISE Adelina Sousa r 149 10 Março..... 3230 GUITZ Guilhermina r 930 Piabanha..... 3540
FORNECEDORA Petrópolis Ltda 1211 Av Washington Luiz... 3248	GHIGGINO Mario r 477 Av D Pedro I..... 3239 GIL Braz decorações 1076 Av 15 Novembro... 3282 GIROTTI Alexandre dr r 414 T Cameron..... 4891 GIROUD Francisco r 978 Quissamã..... 3050 GLASER Max Gerhard r 521 Dr Sá Earp... 4137 GLASL Veiga João dr r 115 13 Malo..... 2695 GOBAT Rosita r 121 Av D Pedro I..... 2117 GODOY Filho João r 1202A Mosela..... 4054 GOLDMAN Samuel móv 27 Pç D Pedro..... 4276 Samuel r 595B Av 15 Novembro..... 4118 GOLDONI Augusto r 429 Av Washington Luiz 4715	GUSMÃO Clotilde Pithon r 399 Bart Gusmão..... 4997 Mario dr r 95 Pç Rui Barbosa..... 2576
FORTALEZA A seguros gerais 478 Av 15 Novembro..... 3040 FORTES Osmar r 911A Santos Dumont..... 4128	GOMES Adolpho r 530,5b Av 15 Novembro..... 3482 Altino r 278 Av Portugal..... 4116 Aminthas r 148 Av Aurel Coutinho..... 4421 Bernardo Pereira r 439 Flor Peixoto..... 2102 Filho Francisco r 386 Mons Bacelar..... 3863 Francisco José r 131 João Caetano..... 4780 Galeno r 131 Sousa Franco..... 4949 Guilhermina Stadler 201 Av Portugal..... 3816 José Souza r 107 Cel Land..... 4331 Leonidio r 95 João Caetano..... 3826 Moço Nelson dr cons 300,1º Av 15 Nov... 2037 Octavio dr r Estr Patf Alfereis..... 4547 Ranulpho r 2798 Av B Rio Branco..... 3634 Ribeiro José Maria dr r 163 Silva Jardim... 2416 Silva Filho João dr cons 124A,1º Av 15 Nov 3511	GUYER Geraldo chácara 368 Prof Stroella..... 4293 Geraldo r 680 Teresa..... 2533
FORTUM Gabinete do Juiz 971 Av 15 Novembro... 3304	GONÇALVES Ary Ribeiro calc 876 Av 15 Novembro..... 4254 Ary Ribeiro r 390 7 Abril..... 4632 João Baptista r 889 Cel Veiga..... 3082 Penna F J r 83 Silva Jardim..... 3191 Pereira Antonio A r 529 Mons Bacelar... 3629 Plácida r 34 João Caetano..... 3701 Victorio r 63 Maj Ricardo..... 4895 GÖRLITZER W r 603 7 Abril..... 4145	H HAACK Rodolpho r 335 Av Washington Lutz 4376 HABERER Siegfried r 460 Av D Pedro I..... 4684 HAGEN Harry F r 495 Av D Pedro I..... 2406 HAGUENAUER Marcel r 417 Mons Bacelar... 2336 HALCROW E J r 252A Prof Cardoso Fontes... 4695 HAMERS Max r Woerstadt..... 3567 HAMMILTON Hermann r 234 Santos Dumont... 4385 HAMMES Juvenal r 1056 Cel Veiga..... 3101 HANNICKEL Guilherme r 1076 Av Wash Luí... 2404 HANSEN Adão Augusto r 2069 Bingen..... 3628 Irmãos & C Lda A armz 152 Paulo Barbosa... 2217 Joacuin atacadista 21 Av Wash Luí... 2327 HARTWIG Charlotte r 215C 1º Março..... 4693 HASSELMANN José escr 775 Av 15 Novembro..... 4741 José r 451 Av Portugal..... 3524 HASSLOCHER Alfredo Egon r 52 Visc Itaboraí 3833 HEES Pedro r 16 Mosela..... 2955 HENRIQUE Pereira Jeronymo cons dent 49,5b Pç Inconfidência 3870
FOTOGRAFIA Arpad 952 Av 15 Novembro..... 2897	GORLITZER W r 603 7 Abril..... 4145	HENRIQUES Lauro r 577,c11 Piabanha..... 4044 Lucas Meio da Seira..... 2062 HERMANN Dental Ltda 124A,1º Av 15 Nov... 4869 HERVANARIO Africano 59 Pç Inconfidência... 2803 HIDE Leonard W r 202 Sousa Franco..... 4346 HIME Cecil r 59 B Amazonas..... 3678 Junior Francis Watter obra Estr Carangola... 3725
FOY H W r 439 Ipiranga..... 3518	GOSTKORZEWICZ Pepi dra r 30 Marçílio Dias 4801	HINGEL Francisco Frederico dent 24,5b Monte Caseros 3160
FRAGA Aristides despach Pç Mauá..... 4789 Arminio dr r 145 Visc Uruguaí..... 2154 Clementino dr r 290 Gonç Dias..... 2228	GÓULART João vva r 100 Mosela..... 4365 José Vieira r 316 Paulino Afonso..... 3534 Maria r 84 Gust Sampaio..... 3857	HIRSCHLER Ernesto L r 422 Ipiranga..... 2056 HOELZ Adão r Pç Pasteur..... 3580 HOFFAY Joseph r 339 Sald Marinho..... 4683 HOLLIDAY James F vva r 753 Bingen..... 3142 HONOLD Eugenio r 85 B Amazonas..... 3186 HONPENGART Mauricio r 857 Av B Rio Branco 4188 HORTA Barbosa J B r 72 B Amazonas..... 2578 Barbosa Nicolau cel r 122 Teresa..... 2276 Eurico M r 144 Visc Bom Retiro..... 3036
FRAMBACH Eitel Burger dr r 146 Santos Dumont..... 4001 Gastão r 261 Bern Vasconcelos..... 3571	GOUVEIA — Veja também GOUVEIA Adalberto Borges méd cons 793,1º Av 15 Nov 3349 Paulo r 166 Av D Pedro I..... 2694 Rogério r 1013A Teresa..... 4572 Xavier Mauricio r 577V Piabanha..... 4006	HOSPITAL — Veja também SANATÓRIO Sta Thereza Paulino Afonso..... 2925 HOTEL Avenida 282,1º Av 15 Novembro..... 3382 Brasil 154,c4 João Caetano..... 4285 Central 41 Av 15 Novembro..... 5327 Central 41 Av 15 Novembro..... 2254 Central 41 Av 15 Novembro..... 3233 Comércio 56 Dr Porciúncula..... 3858 D Pedro I Pç D Pedro..... 3949 Europa 340 7 Abril..... 2412 Independencia Independência..... 3917 Magestico 160 Pç Rui Barbosa..... 2903 Magestoso Crêmerie Sixel..... 2384 Orleans 86 Dr Porciúncula..... 3217 Petrópolis 762 Av 15 Novembro..... 3958 Quitandinha S A Quitandinha..... * 175 Quitandinha S A depend pessoal 6 Pç Visc Rio Branco 4971 Quitandinha S A offic costura 71 Av 15 Nov 2438 Reis 27 Caldas Viana..... 2469 Rio Petrópolis 904 Av 15 Novembro..... 2906 Sítio Taquara 420 Estr Taquara..... 3780 HOTTUM Oldemar r 595 Av 15 Novembro... 4183 HOWARD Hubert L r 281 Av Washington Lutz 3778 HUDEZ Václav dr r 299 Av D Pedro I..... 3778 HUE Felipe vva r 609 7 Abril..... 3633 HUGHES Edward r 385 Ipiranga..... 2519 HUGO Braga Ltda 16 Gen Osório..... 2252 HUNTRESS G B r 95 Ipiranga..... 3096 HUSS Olga Isolina r 213A Av Washington Lutz 4507 Roberto J r 1059,5b Av 15 Novembro..... 3576
FRANCO Manuel Cesarrio dr cons 816 Av 15 Novembro 2869 Oswaldo r 883 Quissamã..... 2136	GOUVEIA — Veja também GOUVEIA Antonio Cardoso r 442 Av D Pedro I..... 3864 Helena Bezeira r 141 Flor Peixoto..... 2408	HUE Felipe vva r 609 7 Abril..... 3633
FRANÇOIS Deolinda r 358 Cel Veiga..... 2633	GOVERNO DO ESTADO DO RIO Palácio do Governo 188 Visc Itaboraí... 2512 Palácio do Governo 188 Visc Itaboraí... 2511 Palácio do Governo 188 Visc Itaboraí... 2452	HUE Felipe vva r 609 7 Abril..... 3633
FREIRE dos Santos vva r 197,05 Simon Bolívar 4342	GRAÇA Couto Haroldo dr r Estr Carangola... 3774 Couto Oscar dr r Estr Carangola..... 3768	HUE Felipe vva r 609 7 Abril..... 3633
FREITAS Machado Lutz r 128 Gen Osório..... 3671 Mario r 411 Mosela..... 4359 Pereira Augusto r 115 Av B Rio Branco... 2748 Raul Lopes r 142 Raul Leoní..... 4777	GRACIOSA A guarda chuvas 226 Av 15 Novembro... 2884	HUE Felipe vva r 609 7 Abril..... 3633
FRIACA & C Ltda escr 880,5b Av 15 Novembro 2208	GRANADO José J alfaiat 593,5b Av 15 Novembro... 4126 Grande Hotel gerência 545 Av 15 Novembro... 3287 Hotel portaria 545 Av 15 Novembro..... 3288	HUE Felipe vva r 609 7 Abril..... 3633
FRIAS de Paula Roberto dr r 128 Mons Bacelar... 3822	GRANDES Roseiraís de Petrópolis 870 Estr União Indústria 4604	HUE Felipe vva r 609 7 Abril..... 3633
FRICK Carlos Souza vva dr r 118 João Caetano 2940	GRANDMASSON Emilio dr r 35 Ipiranga... 2865	HUE Felipe vva r 609 7 Abril..... 3633
FRIEDMANN Erwin r 436 Silva Jardim..... 4239	GRAPHICA Petrópolis 954 Av 15 Novembro... 3045	HUE Felipe vva r 609 7 Abril..... 3633
FRIEDRICH Erich r 1629 Mosela..... 2856	GRAY Louis R r 31 Mons Bacelar..... 2395	HUE Felipe vva r 609 7 Abril..... 3633
FRIEDRICH Erich r 1629 Mosela..... 2856	GREENHALGH Juvenal comte r Estr Independência... 4553 GREGORY William r 57 Av D Pedro I..... 4512 GREY Jorge Moraes dr r Woerstadt..... 4527 GRIMALDI Bobbio Angiolina r 327 7 Setembro 4478 GRUNEWALD José A r 639 Av 15 Novembro... 4146 Thiers r 486 Mosela..... 4301 GUARACIABA Arthur r 918 Av B Rio Branco... 2297 Francisco dr gab dent 316,1º Av 15 Nov... 4567 Francisco Almeida dr r 181 Paulo Barbosa... 2007 GUDIN Elvira Figueiredo r 109 Machado Assis 3535	HUE Felipe vva r 609 7 Abril..... 3633
FROES José Kopke r 1045 Av 15 Novembro... 2021	GUERREIRO Junior Demetrio r 234 Av 15 Nov... 2179	HUE Felipe vva r 609 7 Abril..... 3633
FRONTIN Wu r 124 Av 15 Novembro..... 4513	GUEVARA Luiz Antelo r 200 Mons Bacelar... 4486	HUE Felipe vva r 609 7 Abril..... 3633
FUNDIÇÃO America 392 Frco Manuel..... 3578	GUIMARÃES Alfredo F dr r 93 Mons Bacelar... 2974 Alvaro F dr r 163 Ipiranga..... 3386 Amadeu prof r 146A Estr Sambamba..... 3541 Antonio Zenha dr r 307 Simon Bolívar... 4514 Candido Torres comte r 24 1º Março..... 2961 Carlos J r 529 Sousa Franco..... 2439 Coelho Edgard r 207 Cel Veiga..... 3199	HUE Felipe vva r 609 7 Abril..... 3633
Serrana 115 Gen Marciano Magalhães... 3319	GUIMARÃES Alfredo F dr r 93 Mons Bacelar... 2974	HUE Felipe vva r 609 7 Abril..... 3633

G

GABIROBERTZ Aldo dr r 854 Av B Rio Branco..... 3531	GRACIOSA A guarda chuvas 226 Av 15 Novembro... 2884	HUE Felipe vva r 609 7 Abril..... 3633
GALERIA Imperial malas tapetes 536 Av 15 Novembro 2995 GALHARDO Mario r 317 Frco Manuel..... 4886	GRANADO José J alfaiat 593,5b Av 15 Novembro... 4126 Grande Hotel gerência 545 Av 15 Novembro... 3287 Hotel portaria 545 Av 15 Novembro..... 3288	HUE Felipe vva r 609 7 Abril..... 3633
GALL João Pedro r 65 Prof Cardoso Fontes..... 2769 Roldão r 1343 Av B Rio Branco..... 4699 GALLIEZ Vicente Paulo dr r 608 Hermog Silva 2121 GALLO Adhemar r 325 Bart Gusmão..... 4819	GRANDES Roseiraís de Petrópolis 870 Estr União Indústria 4604	HUE Felipe vva r 609 7 Abril..... 3633
GAMA Cruz Cílio r 40,4º João Pessoa..... 4829 Daura r 880A Gen Rondon..... 4363 Elias r 361 Monte Caseros..... 4607 GAMÓN Raphael r 163 António Machado... 4222 GANEIM Cesar r Felipe Camarão..... 4115	GRANDMASSON Emilio dr r 35 Ipiranga... 2865	HUE Felipe vva r 609 7 Abril..... 3633
GARAGE America Dr Joaq Moreira..... 3147 Avenida 296 Paulo Barbosa..... 3787 Brasão 53 Pç D Pedro..... 3847	GRAPHICA Petrópolis 954 Av 15 Novembro... 3045	HUE Felipe vva r 609 7 Abril..... 3633
GARCIA Alberto Paiva r 271 João Pessoa... 3669 Alpheu Palma r 40 João Pessoa..... 4830 Floreal r 421 Ingeheim..... 3064 Narciso dr r 89 Padre Siqueira..... 4038 Raphael r 89 Machado Assis..... 3914 Rodrigues José r 698 Mosela..... 3347 Rozza Junior Alfredo capt r 9 Duq Caxias... 2180 Samuel Graham r 98 Carlos Gomes..... 3178 GARNETT Gustavo r 400 Mons Bacelar... 3852 GAROTO do Mercado café Merc r B/3,5... 2624 GARRIDO G Fernandes r 328 Kopke..... 4043 Camilo r 259 13 Malo..... 4791 GARSIDE G H r 426 Mons Bacelar..... 3070 GATTONI Alfredo serraria 1302B Cel Veiga... 4262	GRAY Louis R r 31 Mons Bacelar..... 2395	HUE Felipe vva r 609 7 Abril..... 3633
GEHREN Pedro Guilherme bar bilh 626 Monte Caseros 00-66 GELLI Felipepp cav r 49 Alencar Lima..... 2911 & Irmãos móv 1957 Av B Rio Branco... 3528 Mario r 79 João Pessoa..... 4506	GREENHALGH Juvenal comte r Estr Independência... 4553 GREGORY William r 57 Av D Pedro I..... 4512 GREY Jorge Moraes dr r Woerstadt..... 4527 GRIMALDI Bobbio Angiolina r 327 7 Setembro 4478 GRUNEWALD José A r 639 Av 15 Novembro... 4146 Thiers r 486 Mosela..... 4301 GUARACIABA Arthur r 918 Av B Rio Branco... 2297 Francisco dr gab dent 316,1º Av 15 Nov... 4567 Francisco Almeida dr r 181 Paulo Barbosa... 2007 GUDIN Elvira Figueiredo r 109 Machado Assis 3535	HUE Felipe vva r 609 7 Abril..... 3633
GENERAL Electric rádios 1005 Av 15 Nov... 2964	GUERREIRO Junior Demetrio r 234 Av 15 Nov... 2179	HUE Felipe vva r 609 7 Abril..... 3633

BANCO HIPOTECÁRIO E AGRÍCOLA DO ESTADO DE MINAS GERAIS S. A.

SÉDE: BELÓ HORIZONTE

FUNDADO EM 1911

COM UMA LARGA REDE DE AGÊNCIAS, ASSEGURANDO UM SERVIÇO RÁPIDO E EFICIENTE

Avenida 15 de Novembro, 160

Telefone 3150 — Petrópolis

Casa Rainha

TELEFONES:

3047, 2281 E 3302

Antigos

RESTAURANTES UNIVERSAL, AVENIDA e CAFÉ CENTRAL

Moagem e torrefação do CAFÉ ROSA (Marca Registrada)

RESTAURANTE DE 1.^A ORDEM

★ CAFÉ E BAR AMERICANO

★ CONFEITARIA E PADARIA

★ SORVETERIA E "BONBONNIÈRE"

★ ESPECIALIDADES E FRIOS SORTIDOS

Àves abatidas — "Rotisserie"

Salão de chá — Orquestra privativa

SERVEM-SE BANQUETES E "LUNCHES"

AV. 15 DE NOVEMBRO, 615 A 635

PETRÓPOLIS

PROPRIETÁRIO:

RAUL LOURENÇO RAINHA

Perfumes

Avenida 15 de Novembro, 766

MODERNOS, DOS MAIS ACREDITADOS FABRICANTES E COM GARANTIA DE LEGITIMIDADE, SÓ DEVEM SER ADQUIRIDOS EM CASA DE INTEIRA CONFIANÇA, COMO E'

a CASA HERMANNY (FILIAL)

— Telefone 3 8 2 1 — Petrópolis

PETRÓPOLIS (Cont.)

I

IMBROISI Luiz r 264 João Caetano.....	3205
IMOBILIÁRIA	
Independência S A escr 40 João Pessoa....	2141
Independência S A escr 40,1º João Pessoa....	4743
INDICADORA A despachos 721 Av 15 Nov....	3004
INDUSTRIA	
Brasileira Diamantes Ltda	
657 Cel Albino Siqueira	4344
Brasileira Diamantes Ltda	
657 Cel Albino Siqueira	4606
Brasileira Diamantes Ltda secç britadores	
657 Cel Albino Siqueira	4535
Libaneza Sedas Ltd 1157 Cel Veiga.....	3993
INDÚSTRIAS	
Foto Ótica Brasileira S A 1750 Teresa....	4787
Reunidas Mármore Granitos 160B Ingelheim	3183
INFINGARDI Alberto r 309 Paulino Afonso....	4634
INGLEZ de Souza Carlota r 222 Ipiranga....	3311
de Souza Paulo dr r Darmstadt.....	3549
INSPETORIA	
Rendas 6ª Zona Av 15 Novembro.....	3589
de Veículos Av 15 Novembro.....	2667
INSTALLADORA A mat elétr 253 1º Março....	4171
INSTITUTO	
Aposent e Pensões Comerciaríos ag Petrópolis	
Av Centenário	3942
Aposent Pens Industriários 793 Av 15 Nov.	2899
Aposent Pens Industriários Fiscaliz	
793,5b Av 15 Novembro	3895
Assistencia Medico Social port	
385 Av 15 Nov	3732
Carlos A Werneck 81 Paulo Barbosa.....	3410
IPANEMA Moreira Octavio r Jardim Castália	
IRMÃOS	
Varanda & C Ltda gerência 42 Alencar Lima	4104
Varanda & C Ltda agência 11 João Pessoa....	3693
Varanda & C Ltda de pósto lubrifi	
42 Alencar Lima	2186
ISNARD Ernesto r 93 Flor Peixoto.....	2862
IZIDORO	
Campos Filho dr r 75 Av B Rio Branco....	3931
J	
JANER Tor r 2910 Av B Rio Branco.....	3041
JANNE Clemente Manoel r 235 João Pessoa....	3245
JANOWITZER	
Bernardo consul r 157 Prof Cardoso Fontes....	4117
JANSENS Pierre/Eugene r 1604 Cel Veiga....	4586
JARDIM Cornelio r 187 Av Koeller.....	3843
JERONYMO Domingos Francisco r	
658 Bartolomeu Gusmão	2863
JOALHERIA Kampel 718 Av 15 Novembro.....	3122
JOAO Alberto min r Morro Bela Vista.....	4386
José Miguel constr 320 Bart Gusmão....	3048
JOAQUIM Francisco 604 Bern Vasconcelos....	2821
JOACHEM Guilherme José r 1153 Teresa....	2110
JOHN Paulo Sauwen r 667 Ipiranga.....	2821
JOPPER Mauricio Gustavo r 174 Mons Bacelar	4828
JORDAN Gustavo r Independência.....	2812
JORGE Leite Antonio Sá r 2185 Bingen.....	3726
JORNAL	
de Cascatinha redação 194 Bern Vasconcelos.	4531
de Petrópolis 1004 Av 15 Novembro.....	2876
JOVE José Garcia r 456 Piabanha.....	4062
JUDICE Ernani dr cons 613,5b Av 15 Novembro	4589
Ernani dr r 102 Buarque Macedo.....	2352
JUNQUEIRA Fidelis Botelho r 271 João Pessoa	4235
G Reis adv escr 880,1º Av 15 Novembro....	4843
Gabriel Reis dr r 272,2º Paulo Barbosa....	3424
Vanor Ribeiro dr r 938 Av B Rio Branco....	3359
JUSTEN André r 31 Duque Caxias.....	2684
Kreischer & C pedreira 965 Darmstadt.....	3097
Luiz r 600 Bingen.....	2197
Sylvio José r 181 Duque Caxias.....	2083
JUSTIÇA do Trabalho 8,5b Gen Osório.....	3695
K	
KAHN Helena r 313b João Pessoa.....	4480
KALTENECKER José escr 319 Av 15 Novembro	4107
KAMNITZER Kurt r 81 Sald Marinho.....	2817
KAMPEL Henech Jórias 718 Av 15 Novembro..	3122
KAPPS Florivaldo M r 465 Ingelheim.....	4691
KEHR Anna r 177 Nunes Machado.....	3741
KELLER Carlos r 937 Teresa.....	3339
Junior Carlos r 106 Figueira Melo.....	4797
KENTISH T M r 183 Sousa Franco.....	2429
KERTI Henrik r 591 Av B Rio Branco.....	3980
Henrik r 2 Av Tiradentes.....	3071
KHAIR Ibrahim José r 271 João Pessoa....	4240
KIRITCHENKO André r 85 Alberto Torres....	4852
KLABIN Wolff r Rio da Cidade.....	2610

KLEIN João r 92 Cel José Land.....	2280
Nicolas r 7,3º Nilo Peganha.....	2282
KLEMPERER Kurt r 242 Kopke.....	4192
KLING	
Weirich Maria r 614 Monte Caseros.....	2430
KLINKHAMMER J pad 381 Av 15 Novembro....	3077
KNEESE Walter Saraiva r 238A Av D Pedro I	4778
KOCH Martin Adolpho r 597 Av Ipiranga....	4655
KOLLING Antonio Braz r 158 Carlos Gomes..	3582
José r 916 Piabanha.....	2498
KOSMIOS	
Capitalização S A 639,1ºe2/5 Av 15 Nov.	4249
KOZLOWSKI Bruno dr r 48 Machado Assis....	2456
KREIEMBERGER	
Elvira r 231 Henrique Dias.....	4863
KULBERG Leon rádios 135 Av 15 Novembro..	3789
KUNNING Heinrich r 125 Mons Bacelar.....	2543
KURT Schupp Emilio r 209 Henrique Dias....	2715
KURTENBACH Emilio J r 414 Guarani.....	4898
KURZWEG Eduardo r 1154A Sald Marinho....	4302
Eduardo r Sald Marinho.....	4566

L

LABANCA	
E mov colchões rádios 757 Av 15 Novembro	3968
LABORATORIO	
Afranio Rezende 816 Av 15 Novembro.....	2869
-Minerva 177 Av 15 Novembro.....	3938
de Prótese 269,5b Av 15 Novembro.....	3869
Lonka do Brasil 919 Cel Veiga.....	3059
LACERDA Renato dr r 76 Chile.....	2109
LADREIRA Cesar r 35 Marq Paraná.....	4377
Netto quit 662 Gonçalves Dias.....	3889
LAGE Frederico Ferreira r Euclides Cunha..	4387
Gabriella Besanzoni r 820 Ipiranga.....	2549
LAGO Henrique C dep 233 13 Maio.....	4477
LAMARE Vergínius alme r 254A João Pessoa.	2393
LAMBOGLIA Roberto r 245 Kopke.....	3915
LANA Agrícola Carvalho dent gab	
316,5b Av 15 Novembro	3406
Agrícola Carvalho r 225 Paulo Barbosa....	3153
LANDSBERG Alberto r 28 Pc Rui Barbosa....	2656
LANGGAARD Nicolina r 129 Paulo Barbosa....	3496
LAPIDAÇÃO de Diamantes 302 Mosela....	4131
Diamantes Richter 6 Batista Costa.....	4017
LARANJEIRAS	
Pessas Manoel r 48,5b Paulo Barbosa.....	3084
LARCHER Fridolino r 509 Guarani.....	3080
LATIF Miran r 135 Ipiranga.....	3755
LAVRADOR Murillo dr r 570 Independência..	3735
LEADER A bar café 86 Dr Porciúncula.....	4474
LEAL	
Ferreira Mario dr r 570 Santos Dumont....	2671
Itacema Pinto r 79 Pc Pasteur.....	3419
LEAO	
Teixeira H C dr r 109 1º Março.....	3619
Teixeira Julieta C r 11 1º Março.....	3024
Velloso P emb r 1605 Av B Rio Branco....	3393
Velloso P emb r 247 Prof Ströelle.....	4760
LEFEBVRE Reynaldo G r 696 Olavo Bilac....	4375
LEGIAO	
Brasileira Assistência 45,5b Av 15 Nov....	4739
LEIPNER Emilio r 174 Riachuelo.....	4414
LEITAO de Carvalho Afonso dr r 674 Circular.	2719
da Cunha J dr r 61 Av Koeller.....	2882
da Cunha Otavio dr r 380 Frco Manuel....	2124
da Cunha Sylvio dr r 222 7 Setembro.....	2644
Fidelicio Silva r 136,3º 13 Maio.....	4056
LEITE Afonso r 42 Av Koeller.....	3459
& C Ltd Jayme Imóveis 264 Av 15 Novembro	2407
Garcia Antonio eng adm Faz Samambaia....	4723
Garcia Antonio eng r Faz Samambaia....	4231
Guimarães Afonso dr r 87 Av Aurel Coutinho	2279
Reynaldo Ferreira r 98 Ernesto Paixão....	4694
LEITERIA	
Central 552 Av 15 Novembro.....	3800
Fluminense Ltda 118 Dr Porciúncula.....	2849
do Mercado 15 Flor Peixoto.....	4030
Mineira 13 Caidas Viana.....	3035
Moderna 405 Paulino Afonso.....	3237
Popular 1466 Teresa.....	2470
Stia Cruz 110 Monte Caseros.....	2973
S Jorge 511 Monte Caseros.....	4479
Sorveteria Brasil 402 7 Abril.....	2787
Sorveteria Petrópolis Ltda 11/17 Av 15 Nov	4100
LEIMOS Alcindo Cardoso dep cereais	2792
52 Paulo Barbosa	2073
Alcindo Cardoso r 49 B Amazonas.....	2718
Filho Ricardo Cardoso r 402 Rockefeller....	4010
Ricardo r 181 Estr Carangola.....	2111
LEON Marco r 43C Itamarati.....	3268
Maurice r 68 João Pessoa.....	4675
LEONARDOS Helena r 609 Ipiranga.....	2585
LEON Raphael Roldão r 203 João Pessoa....	3661
LEOPOLDINA condessa r 492A Mons Bacelar.	3166
Railway Co Ltd	
Estação Dr Porciúncula.....	3815
Ofic do Alto da Serra.....	3543
Eng Via Permanente 6ª Residência Teresa	3542
Petrópolis Cargas Dr Sá Earp.....	3115
Res chefe oficinas 73 Cel Albino Siqueira	2026

LESSA	
F J Coelho comte r 78 João Caetano.....	4806
Francisco Sá dr r 585 Cel Veiga.....	2198
LEVI Yvonne r 417 Mons Bacelar.....	2336
LEVY Jacques r 271 João Pessoa.....	4232
Raphael r 771 Cel Veiga.....	2648
Reina r 463 Cel Veiga.....	4020
LIBERAL Luiz r 76 7 Abril.....	4042
LIBONATI	
Luiz Rosa r 136 Av Aureliano Coutinho....	3643
Luiz de Motta r 364 Visc Bom Retiro....	3355
LIEMERMEISTER Adolpho r 163 Sousa Franco	4418
LIGEIRO Antonio Silva r 326 Mons Bacelar..	2860
LIMA Armando dr r 564 Av D Pedro I.....	3505
e Castro Violeta r 199 Av B Rio Branco...	4052
Erico r 285 Frco Manuel.....	3786
Filho J dr r 255 Visc Itaboraí.....	3368
G Fernandes r 362 Monte Caseros.....	4523
Jayne Teixeira r 1643 Teresa.....	4462
Regina Gonçalves r 125 Gen Marc Magalhães	2415
Sergio r 65 Av B Rio Branco.....	4441
Silva Juliet emb r 124 B Amazonas.....	4950
Vasco dr 619 Olavo Bilac.....	3888
LINDA Hotel 63 Flor Peixoto.....	4493
LIPPMANN João dr r 677 Teresa.....	2374
LISBOA	
Joaquim Ignacio A dr r 71 Mons Bacelar... 2702	
Serra João Duarte r 64 7 Abril.....	2101
LIVRARIA	
e Papelaria Pedro II 6 Paulo Barbosa.... 2815	
LLOBERA & C Ltda M	
Primeira Industria Brasileira de Feltros	2163
1950 Av B Rio Branco	4090
LODDERS Ricardo r Montevideu.....	3457
LOHMANN Otto r 769 Estr Carangola.....	2477
LOJA Dako agenc fogões 16 Alencar Lima....	3030
Maçonica Amor e Caridade 5ª	69 Rocha Cardoso
337 Av 15 Novembro	3759
LOPES	
Aurelia r 824 Av 15 Novembro.....	4343
& C Ltda pedreira marm 160B Ingelheim....	3183
Eudoro Prado r 509 Gonç Dias.....	4551
F F wa r 6,5b Av 15 Novembro.....	2870
Ferreira Lourival r Quitandinha.....	2813
Ferreira Lourival r Quitandinha.....	2832
Francisco José r 340 Av D Pedro I.....	3209
João r 368B Monte Caseros.....	3859
Laura Souza r 274A Mons Bacelar.....	2370
Luiz Arthur r 32 Fagundes Varela.....	3697
Nathalia r 93 Sousa Franco.....	4097
Paulo Almeida r 575 Sousa Franco.....	3581
Wenceslão r 471 Cel Veiga.....	2000
LOUREIRO Ieliozeiro 41 Pc D Pedro.....	4436
Camilo r 322 Av D Pedro I.....	2836
Cid Cruz dr gab dent 639 Av 15 Novembro	4451
José Cruz r 521 Fonseca Ramos.....	3364
Nelson dr r 130 Ernesto Paixão.....	3952
Sylvio r 488A Dr Sá Earp.....	2739
Thomaz Edson r 88 Maj Ricardo.....	3345
LOURO J J Pereira dr escr eng 956 Av 15 Nov	2356
LOUSADA Francisco d'Alamo r 567 Piabanha.	4071
LOWNDES Donald r 636 Av D Pedro I.....	4204
Ruy r 551 Mons Bacelar.....	4122
Vivian r 904 Av Washington Luiz.....	2493
LUBINSKI Alfredo r 364 Gonçalves Dias....	4213
LUDDOLF Americo dr r 109 Raul Leon....	2218
LUIZ Miranda Góes r 323 Av D Pedro I....	4209
LUMINOSA A eletr 32 Av 15 Novembro.....	2930
LUNAU W A r 226 Mar Deodoro.....	4230
LUZITANIA	
couros art viag e tamanc 820/22 Av 15 Nov	3294
LYCEE Fluminense 42 Koeller.....	2157
LYRA Filho João dr r 53 Paulino Afonso....	3985
Inah r 124 Visc Bom Retiro.....	2114

M

M Llobera & C Ltda	
Primeira Industria Brasileira de Feltros	2163
1950 Av B Rio Branco	
MAC DOWELL	
da Costa J M dr r 330 7 Setembro.....	4544
MAC GREGOR	
Robert Eduard r 1166 Av B Rio Branco....	4948
MACEDO Alberto Manoel r 103 Vila Macedo..	4195
J M r 225 Casim Abreu.....	4188
João José dr r 183 Prof Cardoso Fontes....	3135
Oswaldo Thomé escr 575 Av 15 Novembro..	2864
Oswaldo Thomé r 1057 Teresa.....	3608
Soares dr r Faz Samambaia.....	3663
Soares José Carlos embaix r 209 Montevideu	2460
MACHADO	
Adolfo Carneiro L r 75 Av B Rio Branco...	3931
Arthur Mattos r 226 Casim Abreu.....	2550
Costa Antonio r 190 Casim Abreu.....	3487
Elza O r 33 Mosela.....	3604
Fernando de Almeida r 620 Av D Pedro I...	3828
João r 373B Flor Peixoto.....	4410
Jorge F dr r 136 13 Maio.....	3446

PAGUE POR
CHEQUE

Banco Fluminense da Produção S. A.

SÃO PAULO — Largo da Misericórdia, 30 — Tel. 3-7363

DR. A. GAMBOA VIZEU
COM ESCRITORIO DE ADVOCACIA
4 AVENIDA 15 DE NOVEMBRO, 585 — SOBRADO
TELEFONE 4968
PETROPOLIS



Transportes rápidos em geral de domicílio a domicílio —
Bagagens, encomendas, valores, mudanças, compras, etc.

Rua Marechal Floriano, 11 — Fone 4867

PETRÓPOLIS

PETRÓPOLIS (Cont.)

MACHADO (Continuação)					
Junior Geminiano r 2818 Av B Rio Branco	4182	MAYALL A Cr 37 Nunes Machado	3561	MONTEIRO (Continuação)	
Oliveira J A r 256 Simon Bolívar	3898	MAYER Elsa F Jr 52 Pq Monte Real	3698	Silva Filho Antonio r 91 Buenos Aires	3295
Porfíria r 140 Santos Dumont	3884	Theodore W r 516 Prof Stroelle	2320	Silva J R dr r 44 Nilo Peçanha	2440
Ribeiro Maria T r 256 Carlos Gomes	2997	MAYFAIR		Tobias sen r 204 Buenos Aires	2224
Silva Ubaldo V r 215 Av B Rio Branco	2873	Modas Sport Ltda 772 Av 15 Novembro	2090	MONTENEGRO	
MACHINAS de Escrever e Registradoras		MAYRINK João Carlos r 273 Felipe Camarão	4449	A P Miranda despach 986 Av 15 Novembro	3690
150 Av 15 Novembro	3880	MAYWORM Alberto bomb hidráulico	4788	Gustavo Ribeiro dr r 609 Av Wash Luiz	4013
MACIEIRA Odílio Alves r 108 Paulo Barbosa	2273	1141 Av B Rio Branco		MORA Luiz r 151 Rocha Cardoso	3484
MACIEL Flavio r 1062 Av B Rio Branco	2591	McCLOSKEY		MORAES Americo F dr r 229 Pg Rui Barbosa	2613
MACKENZIE Albert B r 213 João Pessoa	2005	H Wilson dr r 804,30 Av 15 Novembro	4099	Arnaldo dr r Santos Dumont	3156
MACKINTOSCH Charles Fraser r 451 Ipiranga	3616	MECHANICA Petrópolis 623 Gen Rondon	2617	Edna Newman r 84, Nilo Peçanha	4941
MADAME Luiza cabel 19 João Pessoa	2441	MEDEIROS		Ephrem r 174 Abreu Lima	4205
MAFRA		Alberto José r 157 Av 15 Novembro	2235	Junior Luiz dr r 321 Prof Cardoso Fontes	3331
Agenor dr r 1411,40 Av B Rio Branco	2744	Carlos dr cons 179 Av 15 Novembro	2182	Netto Eduardo D dr r 249 Henrique Dias	3468
Laet J H r 100 7 Abril	2216	Coaracy dr r 325 Mosela	3455	Paulo Lobo dr r 9,5b B Tefé	2142
MAGALHÃES		COEDINA		Z escr 25 Alencar Lima	3771
Bastos Carlos r 112 Av B Rio Branco	3108	José Perez r 243,09 Simon Bolívar	4883	MORAIS Antonio Virgíno tte r Duque Caxias	4773
Figueira J r 57 Mosela	3212	Junior G r 1602 Av B Rio Branco	4216	MORAND Emilia Mathilde r 535 Piabanhã	2380
Firmino Mattos dr r 79 Av D Pedro I	3969	MEGGIOLARO Vicente r 942 Ingelheim	3463	MOREIRA	
Leonel dr r 1228 Mosela	3639	MEISELES Gertrud r 4648 Mosela	2144	Fonseca Joaquim dr r 343 Frco Manuel	3975
Olyntho M dr r 544 Ipiranga	3653	MELATTI Ricardo cabel 423 Av Wash Luiz	3887	Fonseca Jr Antonio dr r 876 Piabanhã	3714
Rodrigo Ventura r 823 Av Washington Luiz	3590	MELGAREJO		Fonseca Manoel dr r 308 7 Setembro	3172
Ubiratan r 412 Dr Bonjean	3330	Santiago T r 247A Paulino Afonso	3305	Manoel G tipogr 306 7 Abril	3390
MAGGINI Zanotti Julieta r 117 José Bonifácio	4653	MELHOR A Ifaud comest 754 Av 15 Novembro	3323	Sobrinho Manoel r Prof Stroelle	2230
MAGNUS James r 509 Henrique Dias	4440	MELLADO Jayme r 578 João Caetano	3483	MORELLI Miguel Archanjo r 546 Silva Jardim	2839
MAIA — Veja também MAYA		MELLO Abelardo dr r Gen Rondon	4501	MORENO	
Alberto r 984 Independência	3383	e Cunha João dr r 126 Dr Joaq Moreira	2457	Castro & C fábr 789 Gen Marciano Magalhães	3967
MAIER Paul r 871 Ingelheim	3336	Franco A Arinos r 198 Av B Rio Branco	3404	Francisco r 523 Cel Veiga	4142
MAIVORIM José Antonio r 842 Bingen	2950	José Manoel wa r 18 Estr Cascatina	3427	MORGEN E r 110 Figueira Melo	3709
MALAVOTA Luiz escr 1313 Cel Veiga	4964	Junior José Maria dr r 760 Av 15 Novembro	3390	MORSCHEL C J r 171 Itamarati	3551
MALHARIA Aguiar Ltda 190 Av Portugal	3758	Magalhães dr r 350 Av B Rio Branco	3750	MOSCHINI	
Polo Norte 175 Av 15 Novembro	4492	Magalhães Nícia r 545 Ipiranga	2526	Pedro Paulo L dr r 407D Simon Bolívar	4395
Victoria 55 Pq Inconfidência	2525	Marletta Dantas 715 Piabanhã	3049	MOSCOSO A r 590 Santos Dumont	2049
MALHEIROS João Pereira r 1776, Quissamã	3928	Newton r Marfólio Dias	2581	MOSES Arthur dr r 33 Av Koeller	3568
MALLET João C J dr r 1230 Teresa	3486	Rodrigues Mario r 180 Teresa	4877	MOSTARDEIRO René cart 971 Av 15 Novembro	2577
MALLIMANN Zulfo Freitas r Circular	2893	Sylvia Peixoto r 359 Ipiranga	3537	René r 332 Av Portugal	3770
MANGABEIRA João r Estr Carangola	2177	MIENDES		MOTTA Joaquim Leandro r 945 Cel Veiga	2099
MANGABEIRA João r Estr Carangola	2048	Alcebio Antonio gab dent 3179 Estr Saúde	4264	Maia Manoel A dr r 5 Av Koeller	3475
MANGABEIRA João r Estr Carangola	2048	Alcibiades r 64 7 Abril	2019	MOURA Brazil do Anaral Oswaldo dr r	2460
MANGABEIRA João r Estr Carangola	2048	Elisabetho Porto r 202 Av Aurel Coutinho	3360	209 Montevidéu	2460
MANGABEIRA João r Estr Carangola	2048	MENDONÇA		Brazil Amaral N dr r 245 Independência	2329
MANGABEIRA João r Estr Carangola	2048	d'Avila Boaventura r 373 Flor Peixoto	4576	Brazil Emilia C r 537 Gonç Dias	4351
MANGABEIRA João r Estr Carangola	2048	Bittencourt Gastão dr r 23 Nilo Peçanha	2544	Clara Wightman r 143B Casim Abreu	4291
MANGABEIRA João r Estr Carangola	2048	Lima J min gen r 279 Av B Rio Branco	4991	Cyrc R dr cons dent 149,30 Av 15 Novembro	4732
MANGABEIRA João r Estr Carangola	2048	Wilmar r 315D Kopke	2910	Esther D S Abadeso r 243 Gen Rondon	4266
MANGABEIRA João r Estr Carangola	2048	MIENDES		Hastimpinho gen div r 1246 Av Wash Luiz	3168
MANGABEIRA João r Estr Carangola	2048	Fluza Renato florist Felipe Camarão	3948	L dr r 197,20 Simon Bolívar	4585
MANGABEIRA João r Estr Carangola	2048	MENEZES Abel P r 362 Av B Rio Branco	2776	Malaquias J A r 231A Gen Rondon	4381
MANGABEIRA João r Estr Carangola	2048	Ribeiro Moacyr Industr 16 Av 15 Novembro	2378	Monteiro Manoel r Abreu Lima	2505
MANGABEIRA João r Estr Carangola	2048	Vasco Lima r 102 Av 15 Novembro	4889	Pedro Paulo capt r 6 Duque Caxias	4880
MANGABEIRA João r Estr Carangola	2048	MENGE A de Alvim r 486 Ipiranga	3664	Silvinato almt r 265 Duque Caxias	2521
MANGABEIRA João r Estr Carangola	2048	MERCADO Municipal escr Pq Inconfidência	3715	Sylvio Neves r 1260 Av Washington Luiz	3951
MANGABEIRA João r Estr Carangola	2048	Municipal Merc r E	00-73	MOUTINHO Edmir X r 277 João Caetano	4133
MANGABEIRA João r Estr Carangola	2048	MERCEDES Alfredo r 80 Av B Rio Branco	3170	MUELLER Eberhard r 356 Av Portugal	2558
MANGABEIRA João r Estr Carangola	2048	MERTENS Guilherme r 1070B Estr Taquara	2051	MULLER Ernesto José r 160 Woerstadt	2972
MANGABEIRA João r Estr Carangola	2048	Souza M M r 49 Av Aureliano Coutinho	2938	MUNICH Alberto r 154,67 João Caetano	4944
MANGABEIRA João r Estr Carangola	2048	MESIANO Jorge dr r 424 Mosela	3352	MUNIZ	
MANGABEIRA João r Estr Carangola	2048	MESQUITA Jeronyma r 191 Mar Deodoro	3385	João r 1121 Av 15 Novembro	3644
MANGABEIRA João r Estr Carangola	2048	MESSA Theodoro r 516 Av 15 Novembro	4793	João Oliveira r 92 Av B Rio Branco	2010
MANGABEIRA João r Estr Carangola	2048	METH Waldemar r Tv Mendes Rocha	2379	Rondon Maria r 187 João Caetano	3137
MANGABEIRA João r Estr Carangola	2048	MIGLIORELLI Andréa dr r 106 Av Tiradentes	3149	MURLY C J r 255 Buenos Aires	3658
MANGABEIRA João r Estr Carangola	2048	MILANEZ Alzira r 398 Cel Albino Siqueira	3221	MUSEU Imperial gab diretor 220 7 Setembro	4373
MANGABEIRA João r Estr Carangola	2048	MILLAR Hugo r 1734 Cel Veiga	4003	MUSSEL Felipe A r 143C Casim Abreu	2443
MANGABEIRA João r Estr Carangola	2048	MILLS Robert L r 350B Piabanhã	4473	Felipe Antonio escr 986 Av 15 Novembro	4084
MANGABEIRA João r Estr Carangola	2048	MILOSKI Octavio r 11 Cel Batista Silva	4369	MUTZENBECHER	
MANGABEIRA João r Estr Carangola	2048	MINISTERIO		Jorge r 104 João d'Esragnoille	4130
MANGABEIRA João r Estr Carangola	2048	Trabalho inspet fiscal 629 Av 15 Nov	4159	MYNSEN Sylvio Fontoura r 1232, Quissamã	4824
MANGABEIRA João r Estr Carangola	2048	MINNICH Anna r 40 Av Tiradentes	4389		
MANGABEIRA João r Estr Carangola	2048	MIRANDA B C dr r 1799A Quissamã	3056	N	
MANGABEIRA João r Estr Carangola	2048	Camillo A Brasil r 564 Santos Dumont	4716	NABUCO Mauricio r 720 Piabanhã	2628
MANGABEIRA João r Estr Carangola	2048	Góes Luiz r 323 Av D Pedro I	2909	NASCIMENTO	
MANGABEIRA João r Estr Carangola	2048	J B cel 366 7 Abril	4018	Silva Attila r 33 Marfólio Dias	3719
MANGABEIRA João r Estr Carangola	2048	Jordão Edmundo dr r 1197 Hermógêneo Silva	3146	MASSIF Euzébio r 163 Alberto Torres	3520
MANGABEIRA João r Estr Carangola	2048	Mario Cardoso dr r 196B Woerstadt	2388	NASTASI Carmine r 548 Monte Caseros	4799
MANGABEIRA João r Estr Carangola	2048	Montenegro Ayres Pinto dr r 629 Henr Dias	3891	NAVARRO	
MANGABEIRA João r Estr Carangola	2048	Pacheco Alfredo dr r 88 B Amazonas	3432	de Andrade Gustavo dr r 878 Santos Dumont	2693
MANGABEIRA João r Estr Carangola	2048	e Silva Dermeval dr r 210 Salzd Marinho	3379	NAVE Cyril W r 2450 Estr Carangola	3817
MANGABEIRA João r Estr Carangola	2048	Silva Luiz Afonso r 48 Mosela	4360	NAZARETH Iberê dr r 136 13 Maio	2480
MANGABEIRA João r Estr Carangola	2048	MISTRAL Gabriela consul r 47 10 Março	2751	NEISSIUS A Joaq constr 339,5b Av 15 Nov	3015
MANGABEIRA João r Estr Carangola	2048	MORBERG Ernst L r 577 Alemanha	4305	NEIVA Venâncio F r 963 Av B Rio Branco	4823
MANGABEIRA João r Estr Carangola	2048	MOBILIADORA — Veja também MOBILIARIA		NESSEROBA Otília r 34 Av Aurel Coutinho	4252
MANGABEIRA João r Estr Carangola	2048	de Petrópolis A 32 Paulo Barbosa	3688	NEUMANN Idalina wa r 75 Av Portugal	3489
MANGABEIRA João r Estr Carangola	2048	de Petrópolis A 32 Paulo Barbosa	3688	NEVES	
MANGABEIRA João r Estr Carangola	2048	MOBILIARIA — Veja também MOBILIADORA		Gastão Carlos dr r 1398 Av B Rio Branco	3126
MANGABEIRA João r Estr Carangola	2048	Alfaiz Esperança 365 Av 15 Novembro	3388	Henrique Souza r 47,10 Flor Peixoto	4868
MANGABEIRA João r Estr Carangola	2048	Brasileira 299 Av 15 Novembro	3988	Luiz Pereira comte r Estr Carangola	4140
MANGABEIRA João r Estr Carangola	2048	MODELO Petrópolitano faz 331 Av 15 Nov	3515	Mario Oliveira méd cons 55 Paulo Barbesa	4161
MANGABEIRA João r Estr Carangola	2048	MOGLIE' Iracema Follador r 1596 Independ.	2791	Mario Oliveira dr r 218 João Caetano	4503
MANGABEIRA João r Estr Carangola	2048	MOINHO		NEVIERE Louis Henry r 453 Simon Bolívar	4317
MANGABEIRA João r Estr Carangola	2048	Fluminense dep 7 João Pessoa	3414	NICODEMUS	
MANGABEIRA João r Estr Carangola	2048	Fubá Luiz Morl 364 Felipe Camarão	3044	Alfredo Frederico r 1154C Sald Marinho	3461
MANGABEIRA João r Estr Carangola	2048	Inglez		NICOLAI Margarida M r 235 Paid Siqueira	2784
MANGABEIRA João r Estr Carangola	2048	Escritório 312 Av 15 Novembro	3407	NIEBUS Pedro constr 741 Av 15 Novembro	3185
MANGABEIRA João r Estr Carangola	2048	Gerência 312 Av 15 Novembro	2239	NIEMEYER	
MANGABEIRA João r Estr Carangola	2048	da Luz 1085/1097 Av 15 Novembro	2708	Emilio dr r 160,3028 Pg Rui Barbosa	2068
MANGABEIRA João r Estr Carangola	2048	MOLTER Max Manoel r 50 Prof Stroelle	3939	NIETZSCH Photo 878 Av 15 Novembro	2762
MANGABEIRA João r Estr Carangola	2048	MOMSEN		NIKLAUS Gabriel r 78 Marg Paraaná	4211
MANGABEIRA João r Estr Carangola	2048	Richard P dr r 1456 Av B Rio Branco	3456	NINA Ribeiro dr r 75 10 Março	3603
MANGABEIRA João r Estr Carangola	2048	MONKEN Bernardo José r 562 Piabanhã	2288	NOBRE Rubem Almeida r 99 Av Portugal	4245
MANGABEIRA João r Estr Carangola	2048	Pedro r 820G Mosela	3637	Rubem Almeida r 160 Av Portugal	4879
MANGABEIRA João r Estr Carangola	2048	MONSORES Antenor Silva r 29 Nunes Machado	3470	NOBREGA Arnulpho r 474 Cel Veiga	4319
MANGABEIRA João r Estr Carangola	2048	MONTE Miguel Faustino r 165 Dr Sá Earp	2130	NODARI Stefanija r 460 Santos Dumont	4309
MANGABEIRA João r Estr Carangola	2048	MONTEIRO		NOEL Frederico João r 421 Bingen	3421
MANGABEIRA João r Estr Carangola	2048	Annibal R dr gab dent 1089 Av 15 Novembro	3123	NOGUEIRA	
MANGABEIRA João r Estr Carangola	2048	Castro Jorge C r 57 José Bonifácio	3006	Alcides Cunha r 137 Av Aurel Coutinho	4382
MANGABEIRA João r Estr Carangola	2048	Djalma O'cy r 795,20 Av 15 Novembro	4822	Filho Domingos S escr	4774
MANGABEIRA João r Estr Carangola	2048	Everaldo C tte r Duque Caxias	3124	168,10 Av 15 Novembro	4538
MANGABEIRA João r Estr Carangola	2048	Nelson Corrêa dr r 114 Cel Albino Siqueira	4051	Filho Domingos S r 185 Av D Pedro I	3370
MANGABEIRA João r Estr Carangola	2048	Omar J dr r Woerstadt	4321		

Casa Avenida

FERRAGENS, CUTILARIAS, TINTAS, ESMALTES E VERNIZES, LOUÇAS, ALU-
MÍNIO, VIDROS E MATERIAIS ELÉTRICOS

— ENTREGA EM DOMICILIO —

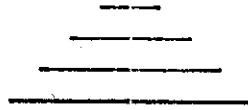

A. PROBST & NUNES LTDA.

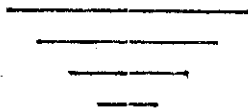

AV. 15 DE NOVEMBRO, 152

TELEFONE 3285

PETRÓPOLIS

EST. DO RIO

PETRÓPOLIS (Cont.)

NOGUEIRA (Continuação)	
Juliano r 225 Marq Paraná	2293
Manoel Silva r 232, sb Av 15 Novembro	3710
Av r 303 Estr Cascatina	3145
NOITE A sucursal 846 Av 15 Novembro	3332
NOLASCO	
Pedro dr cons 385 Av 15 Novembro	3732
Pedro dr r 12 10 Março	3811
Pedro dr r 303 João d'Escraignolle	4443
NORDSCHILD William r 59 Pq Pasteur	2002
NORONHA Antonio escr 18 João Caetano	2691
Antonio r 280 Benj Constant	4491
Julio Cesar dr r 225 Estr Taquara	2731
Vicente r 489 Mons Bacelar	4025
NOTAVEL	
A rádios ao elétr 144 Av 15 Novembro	4786
NOVELLI Junior Luis dr r Av Centenário	2712
NOVIS Alfredo wa r 72 Teresa	2261
NOVOA A Cruz loja ferrag tintas 16 Av 15 Nov	4735
A Cruz serrar pedreira 221 Fonseca Ramos	3267
Albino Cruz indústr 16 Av 15 Novembro	2378
Albino P Cruz r 258 Bart Gusmão	2242
& C Ltda escr 16 Av 15 Novembro	2378
NUNCIATURA Apostólica r 441 Henrique Dias	3964
NUNES Eugenio Pereira r 1943B Quissamã	3234
Guilherme Daumas r 146 Estr Samambaia	3447
M r 52 Casim Abreu	4334
Paulo Cesar Ribeiro r 55 Dr Sá Earp	4960
Ribeiro Josephi dr r Duque Caxias	4258
Waldemiro C r 814 Henrique Dias	3978
O	
OBERLANDER Max r 80A 13 Maio	2676
OBRAS Construção V Milit 1º B C Duq Caxias	4175
ODESCALCHI	
Arthur comend r 64 Nilo Pecanha	3974
OFFICINA — Veja também OFFICINAS e OFFICINA	
Baptista mecân 39 Paulino Afonso	3708
Brasil 1165 Av Washington Luiz	2918
Campos serralh mecân 245 13 Maio	2006
Mercado 47-J Floriano Peixoto	3982
Moderna 61 Paulino Afonso	3028
Progresso 25 Paulino Afonso	3742
de Refrigeração 1117 Av 15 Novembro	2468
Reichelt 26 João Pessoa	2187
OFFICINAS — Veja também OFFICINA e OFFICINA	
Heelz 50 Pq Inconfidência	3705
OFFICINA — Veja também OFFICINA e OFFICINAS	
Alfred Blum mod 721, sb Av 15 Novembro	4466
Ford 42 Alencar Lima	2186
Ipiranga 118 Gen Rondon	4227
OLESEN	
& Forum fabr prod químicos 1018 Cel Veiga	3477
OLIVE André r 508 Mosela	3642
Ernesto José r 760A Av 15 Novembro	2501
OLIVEIRA Alcides r 154,99 João Caetano	3002
Alípio Campos r 294 Simon Bolívar	3737
Alvaro dr r 604 Santos Dumont	2734
Anesio r Gen Marc Magalhães	2500
Antonio r 130 Paulo Barbosa	4199
Arthur Oscar r 329 Flor Peixoto	2358
Castro Alceu M dr r 38 Visc Bom Retiro	4876
Castro Barun r 590 Sousa Franco	3854
Castro Elysio Mendes dr r Aureliano Coutinho	3812
Castro Herminio r 96 Buarque Machado	3433
Dutra Manoel r 825 Santos Dumont	2761
Ermelinda C r 1207 Av B Rio Branco	4412
Eugenio Walter r 311 Casim Abreu	3517
Heitor Santos r 91 Madre Frca Pia	4579
Heitor Santos r 165 Madre Frca Pia	4509
Henrique r 733 Bingen	3961
Honorina r 88 Av Epitácio Pessoa	2016
Joaquim José tte r 148 Padre Moreira	4814
José Silva r 448 Mons Bacelar	4069
Junior Manuel r 450 Flor Peixoto	4702
Lima Ary dr r 175 Henrique Dias	2929
Manoel Santos r 231 João Caetano	4672
Maria Lourdes r 2607 Av B Rio Branco	2079
Mario r 241 Carneiro Leão	4409
Mario Rebelo r 542 Henrique Dias	2257
Mocayr boteq 708 Mosela	00-70
Mocayr dr r 58 Antônio Machado	3458
Neves Lino r 306 7 Abril	4550
Neves Mario dr cons med 55 Paulo Barbosa	4161
Nicolão Jorge r 426 Visc Itaboraí	4144
Oswaldo r 197 Duque Caxias	4870
Pedro Santos r 243 Av D Pedro I	4728
Publico Rangeli wa dr r 20 Av Sampaio	3095
Santos E r 743 Bingen	2219
e Souza João Ribeiro dr r 249 Flor Peixoto	2245
Stella Salles r 98 B Amazonas	4203
Vicente Paulo Dias r 115 Vila Macedo	2686
Virgílio Mouten r 1023 Estr Independência	4571
Waldemar R dent 480, sb Av 15 Novembro	2745
Waldemar Rolando r 816 Gen Marc Magalhães	4186
Walfrido Bastos dr r 709 Ipiranga	3901
OLIMOS José r 29A Pq Inconfidência	3298
OLSBURGH Ralph r 136 13 Maio	4642
OMIACHT Gao r 318 Riachuelo	3418
OPTICA A 958 Av 15 Novembro	3892
ORLEANS Alexandre r 311 Paulino Afonso	2367
e Bragança Pedro dom r Dr Joaq Moreira	2679
ORTIZ Henrique C r 860 Cel Veiga	3016
OSARIO José P C r 271 João Pessoa	4035
OSWALD Carlos r 42 Carlos Gomes	3574
OTTO Romão dr r 352A Flor Peixoto	4093
OURIVESARIA	
Relojoaria Klippel 511 Av 15 Nov	3121

P

PACHA' Alfredo r 315 Monte Caseros	4887
PACHECO Genesio dr lab 177 Av 15 Novembro	3938
Genesio dr r 5 Visc Penha	3689
PAÇO Waldemar L r 496 Cel Veiga	2236
PADARIA — Veja também PANIFICAÇÃO e PANIFICADORA	
America 35 Caldas Viana	3167
Antiga Francaza 24 Av 15 Novembro	2682
Brasil Hespanha 1075 Mosela	3752
da Cidade 18 Padre Feijó	4277
Confeit Centenário 116 Monte Caseros	4730
Confeit Mimosa 1227 Quissamã	3681
Confeit Nacional 667 Av 15 Novembro	2530
Confeit Nova Francaza 23 Flor Peixoto	2302
Confeit Oswaldo Cruz 123 Monte Caseros	2764
Confiança 309 Teresa	2092
Cruzeiro 26 João Pessoa	3491
das Famílias 26 Pq Dr Sá Earp Filho	2263
Itamarati 2181 Quissamã	2968
Luzitana 1770 Cel Veiga	2969
Modêlo 932 Teresa	2172
Nova Sta Therezinha 422 Kopke	2930
Sul America 1033 Av 15 Novembro	3667
PADILHA	
Oliveira Alvaro dr cons dent 395 Av 15 Nov	4485
PADULA D dr cons dentário 39 Paulo Barbosa	3117
D r 430 Av B Rio Branco	2169
PAE Ltd rádios 1005 Av 15 Novembro	2964
PAES	
Acy dr r 145, sb Mons Bacelar	4980
Leme Lamartine Peixoto cel r 2 Duque Caxias	4966
Leme Luiz Betim r 149 Av Tiradentes	2636
PAGANI André Bartholomeu r 322 Gong Dias	2152
Nelson dr r 172 Rockefeller	4442
PAIVA	
E C r 211 13 Maio	4810
João Lacerda r 431 Sousa Franco	2432
PAIXAO	
Henrique dr r 483 Piabanha	2405
Julia r 405 Paulino Afonso	4172
Junior Henrique wa r 264 Piabanha	3300
Leonicio r 63 Silva Jardim	2100
PALACE Hotel Casino 124 B Amazonas	3009
PALACIO Presidencial zelador 188 Visc Itaboraí Rio Negro	3638
Secretaria Av Koeller	3204
Corpo Guarda Av Koeller	3490
Depend palácio Av Koeller	2573
Depend palácio Av Koeller	4534
Aposento particular do Sr Presidente da República Av Koeller	2941
Secret da Presidência Av Koeller	4225
Serviço Segurança Av Koeller	3936
Gab Adjuntada Ordens Av Koeller	4226
Gab Chef Casa Militar Av Koeller	4223
Gab Chef Serviço Segurança Av Koeller	4224
Est Telefónica Av Koeller	2582
Garage Av Koeller	4533
PALAS A r 239A Paulino Afonso	4049
PALHARES	
Junior Francisco dr r 121,9 Sald Marinho	4557
Oswaldo dr r 534 Gong Dias	3680
PALLUEL Emmanuel r 166,2º Av 15 Novembro	3872
PALMA	
Anthero r 621 Av Washington Lufs	2722
Oswaldo r 445 Sousa Franco	4074
PANIFICAÇÃO — Veja também PADARIA e PANIFICADORA	
Elite Ltda 304 Av 15 Novembro	3907
PANIFICADORA — Veja também PADARIA e PANIFICAÇÃO	
Petropolitana Ltda escr 1321 Cel Veiga	2376
PAONI Rodolpho r 108 Flor Peixoto	3876
PAPELARIA D Pedro II 6 Paulo Barbosa	2815
Esteves 341 Av 15 Novembro	3712
Livraria do Povo 738 Av 15 Novembro	2033
Pedro II ofic 284 Av 15 Novembro	3850
PARAISO das Bananas 134 Padre Feijó	4498
PARANHOS Ernesto C dr r 958 Estr Floresta	3886
PARELLAS Luis Manoel r 520 Sousa Franco	3171
PARESE Construtora Ltda 980 Ipiranga	4972
PARETO	
Jr João Victorio wa r 234 Av B Rio Branco	3702
Raul wa r 219 Padre Siqueira	4692
PARIN Candido r 401 Visc Bom Retiro	2927
PARREIRA Daniel comte r 238 Av D Pedro I	4404
PASCHIER Louise M r 363 Piabanha	3598
PASSOS Oliveira dr r 614 Piabanha	3691
Sebastião r 312 Carlos Gomes	2574
PASTOR de Oliveira José r 102 Mar Deodoro	3853
PAULA	
Buarque dr r 13 7 Setembro	2055
Fonseca Mario dr r 16 Nilo Pecanha	2533
Leite dr r 66 João Caetano	2557
Machado Linneu r 298 Ipiranga	2011
PAULINO Clemente r 208 Cel Albino Siqueira	3249
PAZITO Lione r 211 Frco Manuel	3641
PAZOS Gonzalez Bento r 193 Sousa Franco	3499
Gonzalez Ricardo r Flor Peixoto	3996
PEÇANHA	
Alcebiades embaix r 380 Cel Albino Siqueira	2240
& C Manoel 1871 Av B Rio Branco	3848
PECEGUEIRO	
Amaral Gregório r 237 Casim Abreu	3973
PEDERNEIRAS Eduardo dr r 35 B Amazonas	3465
PEDREIRA Nova 221 Fons Ramos	3267
Sto Antônio 160B Ingelheim	3183
PEDROZA Raul r 212 Rockefeller	4549
PEIXOTO Afranio dr r Piabanha	4081
Castro Antonio dr r 272 Benj Constant	2826
Walter r 1234 Mosela	2116
PELLEGRINI Eupitacio r 50 Monte Caseros	4132
Luiz r 56 Epitacio Pessoa	4112
Miguel r 329 Santos Dumont	4114
Paulo armz 619 Itamarati	2917
Victor Antonio r 334 Av 15 Novembro	4596

PENIDO Beatriz G Cunha r 405 Ipiranga	2364
Margarida r 404 Guarani	4445
PENNA Antonio José r 87A Vila Macedo	2586
Luzia r 162 Prof Cardoso Fontes	3173
Oswino Alvares dr r Cel Albino Siqueira	4790
PENSAO D Pedro 33 Pq D Pedro	2942
das Famílias 21 Av Washington Luiz	3922
Mara 679 Av 15 Novembro	2264
Pan Americana 387 Santos Dumont	2243
Petropolis 216 Mar Deodoro	3464
Sia Teresa 153 Teresa	2064
Selecta 159 Paulo Barbosa	2400
Vera Regina 182,10 Paulo Barbosa	3324
PEQUENO Mercado Ao armz 284 13 Maio	3235
PERCIA	
Antonio Freitas escr 168 Flor Peixoto	4670
Antonio Freitas secq atacado 168 Flor Peixoto	4106
Antonio Freitas r 210 Flor Peixoto	4591
Pan Freitas tte r 430 Monte Caseros	3731
PERDIGAO Jayme dr r 403 Lopes Trovão	4058
PEREIRA Alvaro r 139 Av B Rio Branco	3453
Alzira Silva r 232 João Pessoa	2476
Antonio Alves r 442 João Caetano	3569
Antonio Heitor r 385 Gong Dias	3636
Armando P r Inconfidência	3796
Augusto r 866 Quissamã	3588
Avellino Luiz r 287 Cristóvão Colombo	3845
Cardoso Neto H 84 Av Tiradentes	2986
Carneiro E comte r 144 Av Koeller	4160
Cesarão dr r 553 Santos Dumont	3882
Jesus Olympio r 167 Paulo Barbosa	2478
Lauro M quit 21 Av Washington Luiz	4742
Luiz r 595 Av 15 Novembro	2492
Maud Lima r 1163 Teresa	4472
Merval Soares dr r 129 Estr Taquara	3717
Nilo r 321B Simon Bolívar	3086
Pinto Jorge r 431B Simon Bolívar	3647
Pinto R r 321A Simon Bolívar	4337
Rupert dr r 420 Av B Rio Branco	3068
Soares Boaventura r 361 Monte Caseros	2604
Washington R dr r 586 Hermogêneo Silva	3334
PERONI	
Fernando r 110 Mons Bacelar	4011
Fernando r 114 Mons Bacelar	2778
PERRET Jean r 374 Av D Pedro I	4998
PESSOA Campos Nelson r 1309 Mosela	4681
Paulo r 145 Av D Pedro I	3241
PETROPOLIS	
Apparelhos Electricos Ltd 1005 Av 15 Nov	2964
Credito Movel	
Escritório 304/316 Paulo Barbosa	4444
Filial auto Sport 801 Av 15 Novembro	3333
Secção de Vendas 304/316 Paulo Barbosa	2222
Fabril S A 233 Av Portugal	3694
Radio Difusora diretor 187 Av Portugal	3099
Radio Difusora estúdio 187 Av Portugal	2340
Representações Gerais 269, sb Av 15 Nov	2148
Textil Ltda 1320 Cel Veiga	3553
PETROPOLITANO Football Club Av Portugal	2668
PEIFFER F Hermann r 211 Visc Itaboraí	4565
PHARMACIA — Veja também DROGARIA	
Aguilar 470 7 Abril	3212
Avenida 170 Av 15 Novembro	2981
Azevedo 1593 Teresa	2381
Brandão 1039 Teresa	4322
Central 613 Av 15 Novembro	2625
Central 613 Av 15 Novembro	2725
Central filial 332 Bernardo Vasconcelos	3238
Drogaria Fiumineuse 1040 Av 15 Novembro	3025
Globo 904 Piabanha	2307
Homoeopatia Hahnemann 892 Av 15 Nov	3493
Modelo 273 Av 15 Novembro	3525
Petropolis 567 Av 15 Novembro	2063
Popular 1229 Av Washington Luiz	2677
Sta Therezinha 167 Bernardo Vasconcelos	3438
Sto Antonio 727 Av 15 Novembro	3278
Serrano 51 Pq Inconfidência	3225
Souza 1236 Vilvo Bilac	3439
Valparaizo 638 Visc Itaboraí	3761
PHOTO Nietzsch 878 Av 15 Novembro	2852
PHOTOGRAPHIA Arpad 952 Av 15 Novembro	2897
PIA Francisca Irma r 19 Março	2435
PILOT rádios 14 Pq D Pedro	2453
PIMENTEL	
Alvaro Mendes dr r 1230 Av Washington Luiz	2118
Americo A comte r 876 Av B Rio Branco	3329
Ascanio Da Mesquita dr r 124 7 Abril	3263
Duarte José C dr r 1524 Teresa	2775
Filho Bias r 40,80 João Pessoa	4219
Hilario Santos dr r 591 Av Washington Luiz	3756
Mello Carlos r 124, sb Monte Caseros	2552
Wittrock Eunice r 907 Cel Veiga	4850
PINGARILHO	
Edgard Silva tte r 47 Paulo Barbosa	3740
PINHEIRO	
Filho João dr r 382 Bart Gusmão	4837
José r 1172 Av Wash Luis	4294
Mario dr r 29, sb Pq D Pedro	2614
Mario dr cons 816 Av 15 Novembro	2869
Ruy Maia r 107 Simon Bolívar	4627
PINHO Junior Carlos r 11 Simon Bolívar	4965
PINTO	
Ferreira Henrique dr r 154, c3 João Caetano	2653
Fonseca José dr r 780 Av Ipiranga	4945
Francisco José gen r 255 Av Koeller	2291
Francisco José r 35 João Pessoa	2268
Francisco Paula r 271 João Pessoa	3398
J móv 637 Gen Rondon	4168
Manoel José r 367 Frco Manuel	3575
Mario José r 785 Ingelheim	4415
Noemia A Magalhães r 178 Buenos Aires	3999
Rodrigues Jr r 29B Pq Inconfidência	3991
Silverador dr r 159 Frco Manuel	2560
PIRES	
Accacio da Costa dr r 1379 Av B Rio Branco	2390
Ataliba r 80 Buarque Machado	4423
Genesio r 429 Monte Caseros	2410
R A despach Pq Mauá	2299
PITANGA Santos Raul dr r 150 Felipe Camarão	4543

INDÚSTRIAS REUNIDAS DE MÁRMORES E GRANITOS

Mármore nacionais e estrangeiros — Granitos para todos os fins — Mausoléus e serviços de arte — Macadames de todos os números e alvenaria

JOÃO LOPES & CIA. LTDA.

MATERIAIS DE CONSTRUÇÃO EM GERAL

ESCRITÓRIO E OBRINAS:

RUA INGELHEIM, 160-B

TELEFONE 3183

PETRÓPOLIS

ESTADO DO RIO

SERRARIA E PEDREIRA "NOVOA"

FERRAGENS — TINTAS — ELETRICIDADE

NOVOA & CIA. LTDA.

Escritório e Loja:

16 — AVENIDA 15 DE NOVEMBRO — 16

Serraria e Pedreira:

221 — RUA FONSECA RAMOS — 221

— PETRÓPOLIS —

Telefones { Escritório e Loja: 2378 e 4735
Serraria e Pedreira: 3267

Telegramas: "SERDREIRA"

Distribuidores exclusivos das telhas planas e coloniais marca "SÃO PAULO"

PETRÓPOLIS (Cont.)

Table listing names and addresses for individuals and businesses in Petrópolis, including PLINIO, PLOTZKY, PLUM, POGGI, POMAR, PONTO AUTOMOVEIS, PORTELLA, PORTO Abel, PÓSTO, PREFEITURA MUNICIPAL, PRESIDENCIA, PRIMEIRA, PRIMEIRO, PRODUTOS, PRODUZIDOS, PROENÇA, PRUDENCIA, PUCHEU, QUACKEN, QUARTEL, QUATTIONI, QUEIROZ.

Table listing names and addresses for individuals and businesses in Petrópolis, including QUEIROZ (Continuação), RABELO, RADLER, RAINHO, RAMOS, RANGEL, RAPOSO, RATTES, REBELO, RECHSTEINER, REGADOR, REGENDANZ, REGO, REIS, REISKY, REITH, RELOJOARIA, RESIDENCIA, RESTAURANT, RESTIER, REX, REY, REZENDE, RIBEIRO, RIO BRANCO, RIPOPLIS, RIPPPEL, RITTMAYER, RIVETTI.

R

Table listing names and addresses for individuals and businesses in Petrópolis, including RABELO, RADLER, RAINHO, RAMOS, RANGEL, RAPOSO, RATTES, REBELO, RECHSTEINER, REGADOR, REGENDANZ, REGO, REIS, REISKY, REITH, RELOJOARIA, RESIDENCIA, RESTAURANT, RESTIER, REX, REY, REZENDE, RIBEIRO, RIO BRANCO, RIPOPLIS, RIPPPEL, RITTMAYER, RIVETTI.

Table listing names and addresses for individuals and businesses in Petrópolis, including RIVOLTA, RIZZO, ROBIN, ROÇAS, ROCHA, RODOLFERREIA, RODOVIA, RODRIGUES, ROSA, ROSSI, ROTHIER, ROWE, ROXO, ROZSA, RUBINO, RUDGE, RUDOLPHO, SALA, SALABOIA, SABOYA, SABUGOSA, SALAZAR, SALERNO, SALGADO, SALIM, SALLES, SALSICHARIA, SALVANA, SALVINI.

S

Table listing names and addresses for individuals and businesses in Petrópolis, including SALA, SALABOIA, SABOYA, SABUGOSA, SALAZAR, SALERNO, SALGADO, SALIM, SALLES, SALSICHARIA, SALVANA, SALVINI.

BANHEIROS COLORIDOS — AZULEJOS — CERÂMICAS — FERRAGENS

A Sanitaria Ltda.

AV. 15 DE NOVEMBRO, 649

TEL. 2809

MATERIAL PARA CONSTRUÇÃO — ARTIGOS SANITARIOS — LADRILHOS
MOSAICOS

————— **PETRÓPOLIS** —————

C A S A V E R A C R U Z

— A MAIOR EMPRESA FUNERÁRIA —

ANTONIO DA SILVA LIGEIRO

Executor dos funerais dos ex-Imperadores

— e do —

Dr. Epitácio Pessoa, ex-Presidente da República

AVENIDA 15 DE NOVEMBRO, 1111 — PETRÓPOLIS

TELEFONE 3810

RESIDÊNCIA: TELEFONE 2860

SALÃO PARISI

"MANICURE" - "COIFFEUR POUR DAMES" - atende a chamados em domicilio

Avenida 15 de Novembro, 832 - PETRÓPOLIS - Telefone 2363

PETRÓPOLIS (Cont.)

Table listing businesses and addresses in Petrópolis, including SAMAMBAIA, SANATORIO, SANSEAN, SANITARIA, SANSAN, SANT'ANNA, SAN TIAGO, SANTORO, SANTOS, SARDI, SATTLER, SAUL, SAUL S, SAVOIA, SCALDAFERRI, SCALI, SCARDIM, SCHAEFFER, SCHEFFER, SCHIFFER, SCHILLER, SCHLICK, SCHMIDT, SCHOTT, SEABRA, SENNA, SEQUEIRA, SERRALHEIRO, SERRANO, SERRARIA, SERRULO, SERZEDELLO, SÉVE.

Table listing businesses and addresses in Petrópolis, including SEVERIANO, SHEEHAN, SIGAUD, SILBERNAGEL, SILVA, ALFREDO JOSÉ, ANTONIO, ANTONIO, ARMANDO MAURICIO, CAMPOS ALFREDO, CANDIDO ALVES, CARLOS, CELO, COSTA CARLOS, COSTA ELISA, COSTA M, DJANIRA, DRAUIT, FILHO ERNESTO, FILHO MARIO, JOAO SOARES, JOSE FERNANDES, L CARVALHO, LINDOLPHO, MARCILLO, MARIO, MARQUES ANNA, MELLO, OLGA, PINTO AMERICANO, RUY S PEREIRA, SADY, THEMISTOCLES, SILVEIRA A, AMARO, ANGELICA, CYPRIANO, DAGMAR, GUILHERME, PEDRO, SOUZA EDGAR, TARQUINIO, SILVESTRE, SIMAO, EDUARDO, SIMÕES, A ADOLPHO, ANDRÉ, ANTONIO MARIA, & C, FILHO ERNESTO, OLIVEIRA FRANCISCO, SINDORF, SINFONIA, SINGER, SIQUEIRA, ANTONIETTA, FRANCISCO, SIXEL, MIGUEL, RODOLPHO, SOBRINHO, SLOPER, SOARES, DOMINGOS, DUTRA, ELPIDIO, JAYME, PINTO, PINTO, SILVA, SOBREIRA, ARINDO, JULIA, SOCIEDADE ANÔNIMA, CORAL, SOCIEDADE ANÔNIMA, FABR SEDA, FABRICA, ESCRITÓRIO, PORTARIA, TIGTURIA, RESIDÊNCIA, FILPO, NAC TRANSP, SODRE, SOLER, SONHO, THUN, THORNE, TIGRE, TIJOLOS, TILIS.

Table listing businesses and addresses in Petrópolis, including SONHO, STEELE, STEIN, STEINER, STESSLER, STAMMER, STUBING, STUMM, STUMPF, SUB DELEGACIA, SUCHANKA, SUL AMERICA, AMERICA TERRESTRES, SUNDT, SUTTER, SWALF, SYNDICATO, TAMANCARIA, TAMANCOLDI, TANNENBAUM, TAVARES, TAVES, TAVORA, TECELAGEM, TEFFE, TEIXEIRA, TENAN, TEHNIS, TERRY, THEATRO, THEBALD, THEES, THEUNISSE, THORNE, THUN, TIGRE, TIJOLOS, TILIS.

PO. PATRISPOL. 19 ESTADO DO RIO DE JANEIRO

Carpintarias e ESCADAS estilizadas

B. Gonçalves de Azevedo

105 - RUA DO RESENDE - 105

TEL. 22-1603

— RIO DE JANEIRO —

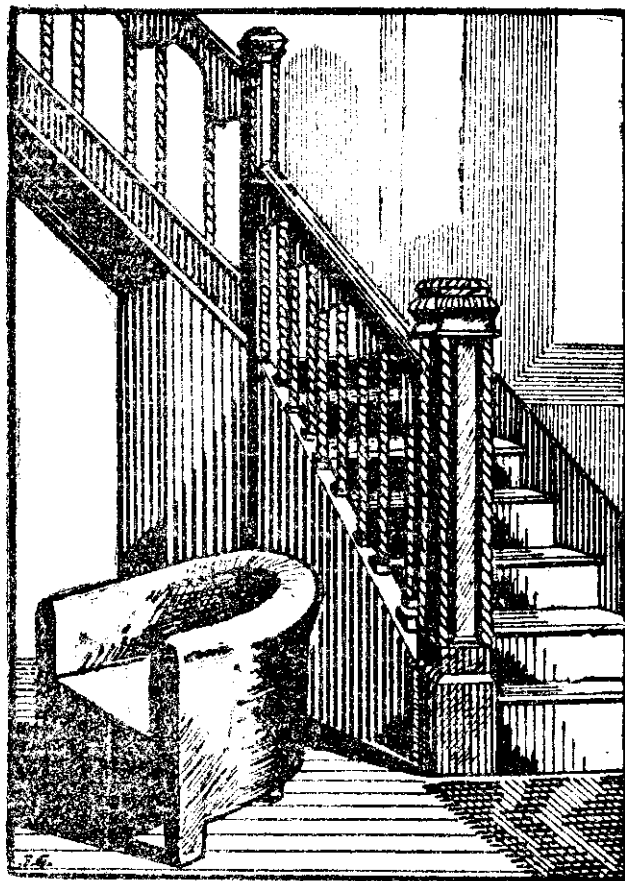

TRABALHANDO PARA OS MELHORES CONSTRUTORES
DO RIO DE JANEIRO

PETRÓPOLIS (Cont.)

TINOCO	
Walfredo Martins r 111 Av B Rio Branco	4637
TINTURARIA	
Canadense Ltda 412 7 Abril	3878
Central 347 Av 15 Novembro	3027
Chineza 1065 Av 15 Novembro	2774
Estamp Petropolitana S A	
301 Augusto Severo	3316
Estamp Petropolitana S A	
301 Augusto Severo	3317
e Lavanderia Nacional 597 Sald Marinho	3509
Moderna 283 João Pessoa	3093
Nova China 745 Av 15 Novembro	3353
Parisiense 41 Pç D Pedro	2643
Petropolis 1072 Teresa	3208
Quintino 1129A Teresa	4625
TIPOGRAFIA Ipiranga 765 Av 15 Novembro	2627
TOBLER Ulrich r 174 Paulo Barbosa	3493
TODESCO & C Ltda F eng 115 Av 15 Novembro	4433
& C Ltda F obra 542 Piabanha	2008
TORNAGHI E dr r 198 Av Pedro I	2952
TORREFAÇÃO	
Café Petropolis e S Gerardo 25 Caldas Viana	2841
TORRES Gomes F Assis comite r 587 Piabanha	2487
TOSTA Elvino papéis velhos 321 Henrique Dias	3747
TOSTES Edgard dr r 34 Antônio Machado	2711
Jovita r 45 Silva Jardim	2095
Tancredo dr r 168 José Bonifácio	4345
TRADICIONAL	
Joah e reloj 790 Av 15 Novembro	3394
TRANIN Luiz Matta r 577,c2 Piabanha	4438
TRANSPORTE	
Fiel Ltda 113 Cel Veiga	4885
Filpo 179 Paulo Barbosa	3976
Leal escr 19 Av Sampaio	4393
TRIBUNA Petropolis superint Alencar Lima	2355
TRIESCHMANN Henri V r 485 Visc Ithalor	2428
TUPPER I C r 261 Piabanha	4456

U

UNIAO Comercial Jovar Ltda estância Ienha	
516 Cel Albino Siqueira	4745
Social Feminina 33 Av Aurel Coutinho	4793
UNICA Auto-Omnibus ag passagens	
56 Dr Porciúncula	2050
Auto-Omnibus escr garage 282 Paulo Barbosa	4260
UTIL Ltda emp omnibus 567 Av 15 Novembro	3363
Ltda garage 70 Pç Inconfidência	3818

V

VACCARI Armando r 1304F Mosela	3775
VALERIANA Jorge r 607 Dr Sá Earp	2017
VALLE de Almeida wa r 309 Flor Peixoto	2830
Armando dr cons dent	
639,1055 Av 15 Novembro	4024
Josemar r 285 Teresa	4417
Manoel Valerio dr r 876 Ipiranga	3784
Oswaldo r 497 Monte Caseros	2401
VALOIS Souto dr r 200 Estr Carangola	2120
VAN ERVEN Henrique r Estr Samambala	2265
VANETTI Olga r 389 Flor Peixoto	3736
VANZOLINI J J r 786 Bingen	2139
VARANDA Alvaro r 595 Av 15 Novembro	3764
João r 133 Casem Abreu	3748
José r 43 Silva Jardim	4401
VARELLA Ferreira Arthur r 38 Paulo Barbosa	3824
VARGAS Benjamin Dornelles r Quitandinha	4688
VASCONCELLOS	
Alberto Mendes r 2265 Av B Rio Branco	2145
Alvaro alme r 184 Prof Stroelle	3365
Emilio Mesquita r Olavo Bilac	4338
F Meirelles r 162 Casim Abreu	2810
Hasse wa r 37 Av D Pedro I	4207
M A Pereira comite r 2230 Buenos Aires	3251
VAZ	
Carmen Freitas r Visc Penha	4958
P R r 570A Teresa	4719
VEIGA Didimo A F dr r 510 Fonseca Ramos	2756
Edmundo dr r 231 Buenos Aires	3474
Gastão Corrêa r 524 Ipiranga	3512
Octavio dr r 87 G Estr Carangola	4022
Souza Maria José r 253F Kopke	2653
VELASCO Esmeralda r 619 Dr Sá Earp	4356
Indiana r 77 Av Aureliano Coutinho	2551
VELLASC Domingos r Estr Carangola	4569
VELLOSO	
J A r 158,10 Av 15 Novembro	3039
Zulmira Mattos r 113 Mar Floriano	2905
VELZI José r 975 Gen Marc Magalhães	4339
VERBOONEN G r 59 Nilopeçanha	2828
VERGARA	
Luiz Fernandes dr r 2896 Av B Rio Branco	2741
VIANNA M N r 784 Mosela	2058
VIANJIN José Garcia r 293 Av 15 Novembro	4470
VIARD Henrique F G r 335 Monte Caseros	2471
VIDAL Alayde Rezende r 1238 Teresa	3412
Andrés M r Olavo Bilac	2570
VIDRACERO 214 Av 15 Novembro	2819
VIDUANI Pedro r 84 Itamarati	3607
VIEIRA	
Alvaro Souza r 339 Carlos Gomes	4896
Barros A Luiz r 111 Maj Ricardo	4519
Christo Guilherme r 43 Alberto Torres	4005

VIEIRA (Continuação)

João P Carvalho r 254B João Pessoa	4905
José dr r 251A Dr Sá Earp	3832
Julio dr r 440 Sousa Franco	4999
Pinheiro Alcides dr r 432 Av D Pedro I	4978
VILLELA Eurico Azevedo dr r 456 Sousa Franco	4290
Fernando M dr r 140 Santos Dumont	3884
Harvey r 106 João Pessoa	2287
VILLEMOR	
Amaral Hermano dr r 214 Carlos Gomes	3795
VITAL Edmundo r 186,5b Flor Peixoto	4366
VIZEU	
Alcides Gambôa dr escr 585,5b Av 15 Nov	4968
VOGEL H E T r 1446 Ingelheim	3107
& Troycak armz 8 Darmstadt	3227
VOGT Otto Carlos dr r 676 Av B Rio Branco	4768
VOLCHAM Jayme r 127 Vila Macedo	4717
VOLPATO Antonio boteq 454 Gong Dias	2799
VULCANISAÇÃO Brasil 65 Av Washington Luiz	4217

W

WATSON Stephen Lawton dr r 76 Maj Ricardo	3622
WEBER Bertha r 104 Teresa	2371
WEBLER Anna part 600 Dr Sá Earp	2638
WECKMULLER	
João Jacob r 84 Prof Cardoso Fontes	3428
WEIL Fritz r 407H Simon Bolívar	3357
Julius r 269 Henrique Dias	3256
WEINSCHECK	
Oscar dr r 481 Sousa Franco	2192
WERNECK	
Antonio C Torres r 40 Cel Albino Siqueira	4657
Aristides dr r 72 José Bonifácio	4185
de Carvalho Alynthor dr r 381 Piabanha	2531
Edgard Torres r 65 Dr Sá Earp	4616
Hilda r 104 Dr Joaq Moreira	2992
Maria Angelica F r 367 Piabanha	3650
Newton Torres r 87 Av B Rio Branco	2912
Oscar Pinheiro r 680 Piabanha	3060
Rocha P C r 951 Gen Marc Magalhães	4518
WERNER	
Leopold r 1543 Bingen	2673
Schulz Ernst G r 453 Henrique Dias	4037
WIEDERKEHR José r 118 Marclio Dias	3155
WIEMER Hans pastor r 346A Ipiranga	3131
WILBERT Galdino armz 165 Av Wash Luiz	2637
Maria r 23 Prof Cardoso Fontes	4298
WILLEMSEN Jr José r 988 Estr Carangola	2956
Paulo r 142 Mons Bacelar	3094
WILMANN João r 497 Sousa Franco	2188
WILTGEN	
J A dr r 1601 Mosela	3601
WISTRAND Gunnar r 771 Estr Taquara	4065
WISZNIEWIECKI Jerzy r 513 Av D Pedro I	4959
WITTE	
Carlota Hildegart r 126,5b Av B Rio Branco	3069
WRIGHT	
Alcides R r 804,10º Av 15 Novembro	4838
Waldemar Saldanha R r 6 Carlos Gomes	4396

X

XAVIER d'Araujo dr r 911 Av Washington Luiz	4202
Henrique dr r 383 Riachuelo	4522
João r 1121 Av 15 Novembro	3159
Oriundo-otic mecân 1171 Av Washington Luiz	3593
Rubens Oliveira r 536 João Caetano	4673

Y

VELVA Nova Esteves r 600 Piabanha	3879
--	------

Z

ZANATTA A r 603 7 Abril	3460
Eugenio M fábr artef ciment 1304A Mosela	2566
ZARZUR Khalil r Felipe Camarão	4129
ZEPPELIN Louis min r 843 Henrique Dias	2036
ZORGNO Branca Gelli r 133A Simon Bolívar	4510

PILAR

CIDADE das Meninas Km 24 Estr Rio Petrópolis	4
CUNHA M bar Km 27 Estr Rio Petrópolis	3
DIVISÃO	
Terras Coloniz Núcleo Colon S Bento Faz S Bento	2
NOSSO Bar Km 27 Estr Rio Petrópolis	3
PÓSTO Telefônico Público P S 1	
Km 22 Estr Rio Petrópolis	

PINHEIRAL (ex-Pinheiro)

ANCHITE Miguel José r 4 Pç Rio Grande Sul	8
CARDILLO Filho Joaquim dr r Faz Sta Helena	4
FARMACIA N S Conceição 20 João Pessoa	13
JANOT Pacheco J escr João Pessoa	12
JUNQUEIRA João Pedro Diniz r Faz Paissandú	2
LACTICINIOS Ltda 10 Pç Rio Grande Sul	6
MENDONÇA Labieno dr r 12 Pç Brasil	11
MOSTEIRO de S Bento Faz Três Pogos	3
PÓSTO Telefônico Público P S 1	
1 João Pessoa	
Zootecnico Federal Pinheiro	5
TORRES João r 23 Dr Domingos Mariano	7

PIRAÍ

PÓSTO	
Telefônico Público P S 1	Pç Domingos Mariano
SILVA Antonio Pereira r Pç Municipal	1

POMBAL

PÓSTO Telefônico Público P S 1	Pombal
---------------------------------------	--------

PONTE COBERTA

DAHNE Conceição & C Ponte Coberta	2
PÓSTO Telefônico Público P S 1	
Km 67 Estr Rio S Paulo	

PONTE DO ITABAPOANA (ESTADO DO ESPIRITO SANTO)

PÓSTO Telefônico Público P S 1	Ponte Itabapoana
---------------------------------------	------------------

PONTE DO ROCHA

FREITAS Luiz Marinho r Faz S Paulo	2
PÓSTO	
Telefônico Público P S 1	Estr Barra Mendes

PORCIÚNCULA

PÓSTO Telefônico Público P S 1	
138 Alzira Vargas Amaral Peixoto	

PORTELA

PÓSTO Telefônico Público P S 1	Cel Cunha
---------------------------------------	-----------

PÔRTO DAS CAIXAS

PÓSTO Telefônico Público P S 1	
35 Conceição	
SOCIEDADE Agricola Macacú Ltda Faz Macacú	
	2

1.ª RESIDÊNCIA

PÓSTO Telefônico Público P S 1	
Km 51 Estr Rio São Paulo	

PROFESSOR MIGUEL PEREIRA

VEJA MIGUEL PEREIRA

PUREZA

BACARAT & Gazen armz 34 Cel Vitorino Villela	9
BANCO Ribeiro Junqueira S A 41 Cel Vit Villela	10
BICALHO Goulart Ltd eng civ 2 Tv Loureiro	12
CASA Martins Joter filial 65 Cel Vitorino Villela	6
PÓSTO Telefônico Público P S 1	
59 Cel Vit Villela	
SILVA Madureira & C café 79 Cel Vitorino Villela	7
USINA de Pureza Pureza	8

QUEIMADOS

PÓSTO Telefônico Público P S 1	
69 Dr Arruda Negreiros	

QUIRINO

TRÁFEGO MOTUO

RAIZ DA SERRA

VEJA VILA INHOMIRIM

REFÚGIO

TRÁFEGO MOTUO

RESENDE

A

ACÓUGUE Sta Therezinha 18 Padre Couto	227
AÉRO Club 10 Padre Couto	245
AGÊNCIA Chevrolet 54 13 Maio	103
Ford 83 Albino Almeida	147
ALFAIATARIA Fluminense 71 Albino Almeida	2
Guimarães 154 Pç Dr Oliv Botelho	158
Primor 220 Pç Dr Oliv Botelho	40
ALMEIDA	
Gracinda r 180 Pç Dr Oliv Botelho	202
José Alves r 213 Rosário	65
José Corrêa armz 133 Luiz Pistarini	195
José Leite Ribeiro r 533 Rosário	104
José Oliveira r 738 Pç Dr Silveira	206
ALVARENGA A armz 53 Luiz Camões	198
ALVES Salomão José r 52 Albino Almeida	137-J-20
AMORIM Isaias Antunes r 1086 Rosário	194

FRANCISCO LEAL & C. — Coque e carvão mineral para todos os fins

DISTRIBUIDORES DIRETOS DA COMPANHIA DE GÁS DO RIO DE JANEIRO

Escritório: Rua Miguel Couto, 96-1.º andar — Telefones 23-2994 e 23-2995

Depósito: Praia de S. Cristóvão, 518 — Telefones 28-0526 e 28-6004

ENDEREGO TELEGRAFICO: "LEAL"



FUNDADA EM 1911

BARDELLA S.A.

INDUSTRIAS MECANICAS



OFICINA MECÂNICA — FUNDIÇÃO — CALDEIRARIA — TRAFILAÇÃO —
MÁQUINAS PARA SERRARIAS — USINAS DE AÇÚCAR — CERÂMICAS —
EIXOS E MATERIAIS PARA TRANSMISSÕES — TRITURADORES — PRENSAS
EXCÊNTRICAS — INSTALAÇÕES PARA LAMINAÇÕES

FUNDIÇÃO DE PEÇAS ATÉ 10.000 QUILOS

BARDELLA S. A.

Indústrias mecânicas

Oficina mecânica: RUA VITORINO CARMILLO, 1017
Tels 5-3315 e 5-1250 — Caixa Postal 2396

Fundição:

R. GARIBALDI, 539 — TEL. 5-6381

SÃO PAULO

REPRESENTANTE NO RIO: M. LOBO JUNIOR
AV. RIO BRANCO, 91-9-9 and. 5/6 — TEL. 23-0645

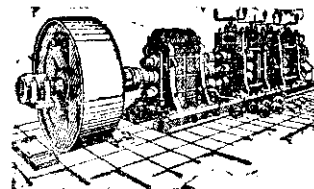
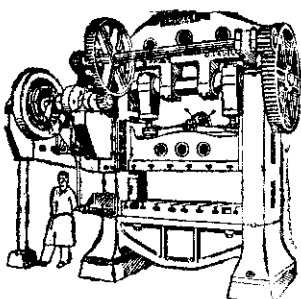

FITAS E PAPÉIS-CARBONO

HELIOS

PAPÉIS-CARBONO PARA SERVIÇOS ESPECIALIZADOS,
FERROVIÁRIOS, TELEGRÁFICOS, CONHECIMENTOS,
NOTAS, DATILOGRAFIA, ESCRITURAÇÃO MECANIZADA,
— DUPLICADORES E BOBINAS CARBONADAS —

FITAS P/MAQUINAS DE ESCREVER, CONTABILIDADE
MECANIZADA, RELÓGIOS DE PONTÔ, MAQUINAS DE
ENDEREÇAR, SOMADORAS, CARIMBADORAS, PROTE-
TORAS DE CHEQUES E DOCUMENTOS, CAIXAS
REGISTRADORAS E DE CONTROLE, MULTIGRÁFICA, LINHA COMPLETA E CORES.

FABRICA HELIOS LTDA.

RUA VOLUNTÁRIOS DA PÁTRIA, 663

CAIXA POSTAL 2662 — SÃO PAULO — TEL. 3-8496

PAGUE POR CHEQUE

Banco Fluminense da Produção S. A.

RESENDE — Rua Luiz Barreto, 65 — Tel. 270

RESENDE (Continuação)

ANDRADE Francisco F Alves r 92 Pç Bandeira 118
ANDRÉA
 & Irmão N ofic rádios 128 Alfredo Whately... 35
 Nicolau r Pç Centenário... 216
 Sylvério ofic rádios 19 Luiz Barreto... 231
 Sylvério r 125 Alfredo Whately... 66
ARAÚJO Humberto S escr 29 Luis Barreto... 155
 Jarbas G r 31 3 Maio... 252
 João Mizael r 1513 Rosário... 192
 Miguel r Alto Passos... 212
ARMAZEM Leonel sec molh 380 Eduardo Cotrim 112
 Sto Antonio sec molh 103 Eduardo Cotrim... 7
 S Benedito 325 Alto Passos... 74
 S Geraldo 195 Cel Brazilel... 169
ASSOCIAÇÃO Comercial 65 Luis Barreto... 107
ASSUMPTÃO Octacilio F r 484 Rosário... 215

B

BALIEIRO
 J Máximo méd cons 39 15 Novembro... 106
 J Máximo méd cons Pç Concórdia... 221
BANCO do Brasil 69 Dr Cunha Ferreira... 230
 Fluminense Produção 67 Luis Barreto... 270
 Industrial Brasileiro S A 221 Albino Almeida... 73
 Lavoura Minas Gerais 90 Albino Almeida... 31
 Ribeiro Junqueira 195 Albino Almeida... 64
 Vale Paraíba S A 23 Dr Cunha Ferreira... 240
BAR Itaipua 81 3 Maio... 123
 do Ponto 160 Pç Dr Oliveira Botelho... 142
 Rest Ilararé 12 Fabiano... 128
BARBOSA
 & Gouveia dep aguard 442 Cel Brazilel... 168
BARBOZA Agostinho G r 477 Rosário... 243
BASTOS José João Pereira r Alto Passos... 111
BERNARDI
 João ferr 43 Dr Luiz Barreto... 200
BORTOLI Jorge r 375 João Pessoa... 201
BOTELHO F C Oliveira dr r 10 Antônio Henrique 262
 Octavio Oliveira r Chácara Sto Antônio... 8
BRAILE Antonio r 61 15 Novembro... 121
 Neto Pedro r 86 Pç Dr Oliveira Botelho... 77
BRASILEIRA A faz 59 Albino Almeida... 137-J-11
BRAZIL José Alves r 130 Dr Cunha Ferreira... 182
BRUNO Elvira mod 220 Pç Dr Oliv Botelho... 232
 Felipe r 47 15 Novembro... 98

C

CAFE' e Bar Gastão 271 Albino Almeida... 120
CAMARA Municipal 117 Pç Municipal... 4
CAMARGO Benjamin r Chácara Cruz Almas... 157
CAMÕES Oswaldo R r 32 Pç Dr Oliv Botelho... 266
CAMPO Aviação Estr Formoso... 250
CAMPOS
 Olympio Baptista armz 70 Dr Cunha Ferreira... 27
CARMO Taurino dr r 259 Rosário... 9
CARNEIRO Luiz Vieira r 103 Campo Manejo... 108
 Ruy r 98 Padre Manuel Anjos... 114
 Ruy r 146 15 Novembro... 234
CARTORIO
 Registro Civil 20 Distrito 16 Gulhot Rodrigues 251
 2º Ofício 43 Dr Cunha Ferreira... 93
CARVALHO Filho Noel r 55 Dr Cunha Ferreira 238
CAVALO 351 João Pessoa... 153
 Zeliart F r 741 Rosário... 244
CASA Abdalla armz 6 Pç Luiz Barreto... 62
 Americana armz 59 Luis Barreto... 80
 Bancaria de Resende 356 Albino Almeida... 181
 Kuraiem armz 510 Eduardo Cotrim... 95
 Loteria 23 Alfredo Whately... 261
 Loteria Popular 26 Luiz Barreto... 218
 Marcelino Araujo armz 150 Dr Cunha Ferreira... 190
 Modelo pap 167 Albino Almeida... 173
 Modelo pap filial 3 Pç Dr Oliveira Botelho... 90
 Modelo ferraz 29 Albino Almeida... 43
 Moveis Resende 84 Albino Almeida... 226
 Progresso móv faz 194 Albino Almeida... 140
 Rezendense armz 192 15 Novembro... 117

CASSULA
 José Alves armz 1380 Campo Manejo... 14-J-20
CENTRO
 Cultural Recreativo Rezendense 36 15 Nov... 204
 de Saude 42 Dr João Maia... 46
CERAMICA S Carlos 1260 Rosário... 32
COLEGIO Sta Angela 11 Dr João Maia... 16
COLETORIA
 Estadual 80 Pç Centenário... 149
 Federal 44 Dr Cunha Ferreira... 205
COMISSÃO
 Construtora Escola Militar Chácara Semente * 100
 Construtora Escola Militar Faz Sta Maria... 28
COMPANHIA
 Agric e Industr Colombo S A sede
 Faz Boa Vista 159-J-11
 Agric e Industr Colombo S A armz
 Bulhões 159-J-20

COMPANHIA (Continuação)
 Construtora Nacional escr 16 15 Novembro... 82
 Força e Luz de Resende Pç Concórdia... 81
 Meridional Seg Accid Trabalho
 16 Pç Luiz Barreto 233
 Telefonica Brasileira
 Escr Comercial 36 Dr Cunha Ferreira... 272
 P S 1... 36 Dr Cunha Ferreira
CONFETARIA Balthar 9 Alfredo Whately... 45
 Radio 4 Pç Dr Oliveira Botelho... 70
CONSTRUTORA Federal S A 119 Albino Almeida 68
CORBELLA João Nicolino r 94 Alfredo Whately 146
CORREA Euclides armz 201 Albino Almeida... 102
COSTA Attila Pimentel r 680 Rosário... 126
 J M Macedo dep aguard 36 Timboribá... 132
CUNHA Maria Alice Torrezão r 35 Padre Couto... 141

D

DAHBAR & Irmão faz 109 Albino Almeida... 172
DEGAND Emilio Arsenio r 260 João Pessoa... 210
DELEGACIA de Policia 117 Pç Municipal... 83
 de Policia 117 Pç Municipal... 213
DENTICE Luiz tte r 102 Pç Municipal... 51
DE SANTIS Roque r 77 Alfredo Whately... 143
DIAS Arsenio Candido dr r 791 Rosário... 94-J-20
 João Candido r 777 Rosário... 94-J-11
DUARTE Oswaldo dr r 683 Rosário... 41
DUIZIT João r 99 Alfredo Whately... 179

E

EGALON René armz 186 Alfredo Whately... 116
EMPRESA
 Transp S Luiz escr 141 Pç Concórdia... 151-J-20
ESCOBAR
 Clodomiro Alvaro r 26 Dr Cunha Ferreira... 109
 Dolores r 35 Padre Marques... 30
ESTAÇÃO Central do Brasil Ig Estação... 130
 Rádio Aeronáutica 253 Rosário... 248
ESTANCIA Lenha Peleteiro Pç Concórdia... 255

F

FABRICA
 Odette artefatos tecidos 87 Albino Almeida... 229
 Sombrinhas Alt 10 Cônego Bulcão... 186
FAZENDA America Faz America... 85
 Bahia Faz Baía... 72
 Boa Sorte Faz Boa Sorte... 189
 Cachoeira Faz Cachoeira... 111
 Monte Alegre Faz Monte Alegre... 125
 Retiro Faz Retiro... 57
FERNANDES José r 34 Luiz Camões... 69
FERRAILO & C J escr 18 Dr Cunha Ferreira... 44
 José r 241 Albino Almeida... 178
FERREIRA Pinto João r 1232 Rosário... 59
FONSECA Alcindo r 293 Rosário... 53
FREIRE Antonina Ramos r 391 Eduardo Cotrim... 156
 Maria A Dinorah r 73 Simão Cunha... 197

G

GAMA Savio Almeida dr r Faz Monte Alegre... 67
GINASIO Dom Bosco 139 Pç Dr Oliveira Botelho 134
GINS Germano r 9 Dr Cunha Ferreira... 222
GODOY Abilio cel r Chácara Castelo... 3
 & C fábr laticínios 50 Luiz Pístarini... 184
 Filho Abílio M r Faz Sta Clara... 268
 Nelson M r Granja Sta Gilda... 47
GOMES Filho armz 157 Alfredo Whately... 39
 Jacy r 26 Pç Coelho Gomes... 25
 João Baptista Freitas r 7 15 Novembro... 5
GONÇALVES
 Delphin Maria 101 Dr Cunha Ferreira... 56
GULHOT José r Dr Cunha Ferreira... 89
 & Rodrigues 182 Albino Almeida... 174

H

HOTEL Aliança 57 Luiz Pístarini... 214
 Central 118 Pç Dr Oliveira Botelho... 163

I

INSPECTORIA Agricola Regional Pç Concórdia... 193
IRMAOS Braille fábr bebidas Alfredo Whately... 138
ISOLDI Gilberto r Albino Almeida... 217

J

JARDIM
 Junior Nilo Gomes méd cons 419 Rosário... 139
JEWISH
 Colonization Association Colônia B Hirsch 71-J-20
 Colonization Association escr
 Colônia B Hirsch 71-J-12
JOSE' Alves & Irmão 330 Pç Dr Oliv Botelho... 58

K

KAPLAN David r Colônia B Hirsch... 71-J-21
KLOTZ Orlandino r 146 João Pessoa... 136

L

LATICINIOS Leca Ltda 428 Cel Brazilel... 177
LEAO Abilio Carneiro dep aguard 28 Cel Fabiano 91
LEITERIA Imperial 17 Alfredo Whately... 254
LENHEIRO Resende Pç Concórdia... 260
LIMA Antenor Santos tte r 498 Rosário... 196
 Gentil Pereira r Faz Cedro... 61
 João Barbosa r 140 27 Agosto... 170
 R Freitas faz Faz Rialto... 50
LIVRARIA Benedicto Bernardo
 170 Pç Dr Oliv Botelho 220
LOBO Jr Antonio r 159 Pç Dr Oliv Botelho... 237
LOPES Chaves Antonio B r 8 Rosário... 52
 Francisco armz 403 Alfredo Whately... 38

M

MACHADO Eduardo Heltor r 292 Rosário... 267
 Francisco Leite r 86 15 Novembro... 36
MAIA José aut 160 Pç Dr Oliv Botelho... 19
MARINHO Edmundo armz 473 Eduardo Cotrim... 34
MARTINS Manoel Gonçalves r 970 Rosário... 203
MELLO Durcésio r Faz Babilônia... 122
MENDES Silva A maj r 635 Rosário... 15
MERCIER Alfredo F r 122 Luiz Rocha Miranda... 223
MEROLA Virtuoso r 75 Luis Carnões... 263
MOISES Nicolau méd cons 19 Pç Concórdia... 247
MORAES
 Benedicto Alves armz 338 Alfredo Whately... 191
 Homero Alves armz 206 Luiz Pístarini... 96
MOREIRA & Frias escr 1385 Campo Manejo... 42
MOTTA Gilberto Sá r Faz S Bernard... 148
MUNIZ Augusto r 190 Rosário... 145-J-20

N

NASCIMENTO A José r 183 Eduardo Cotrim... 239
NOVAES & C Custodio móv 12 Luiz Barreto... 37
 Custodio r 401 Rosário... 127
 Filho Armando r 9 Eduardo Cotrim... 60

O

OFFICINA Mech Augusto 98 Luiz Pístarini... 129
OFICINA Mecânica Pettinati 165 27 Agosto... 211
 Mecânica Theodoro 131 Albino Almeida... 76
OLIVEIRA
 Laurentino gab dent 81 Albino Almeida... 75
 Luzia Panzardi r 179 Albino Almeida... 21
O'REYLLI
 Souza Junior Anterior r Faz Boa Vista... 14-J-11

P

PADARIA Boa Esperança 60 Simão Cunha... 92
 Confeitaria Resende 73 Eduardo Cotrim... 256
 Esmeralda 253 Alfredo Whately... 26
 S José 351 Eduardo Cotrim... 99
PAES Leme Alarico dr adv 20 Eduardo Cotrim 154
PAULA
 Celestina Nogueira r 236 Eduardo Cotrim 145-J-11
PENNAFIRME A dr r 302 João Pessoa... 185
 J r Pç Luiz Barreto... 189
PENSAO Ponto 40 Pç Dr Oliv Botelho... 12
PEREIRA
 & Lemos ferraz 135 Albino Almeida... 6
PHARMACIA Brasil 39 15 Novembro... 110
 Central 262 Albino Almeida... 18
 N S Lourdes 184 Pç Dr Oliv Botelho... 246
 Popular 56 Dr Cunha Ferreira... 352
 S Geraldo 99 Albino Almeida... 33
PIRAJA' Edmundo B r Faz Sto Antônio... 13
PONTES Abel Rodrigues r 23 Pç Concórdia... 131
PONTUAL A loter 58 Luiz Barreto... 219
PÓSTO Meteorológico 202 Rosário... 48
 Sanitário 56 Dr João Maia... 180
 Telefônico Público P-S 1... 26 Dr Cunha Ferreira
PUJOLO Jeronymo r 346 Eduardo Cotrim... 241

R

RAMOS
 Raul Gonçalves r 11 Pç Concórdia... 259
REFINADORA Paulista S A Faz S Sebastião 71-J-11
REIS Sebastião Araripe dr r 46 Albino Almeida 97
REZENDE Francisco T r 45 Timboribá... 258
 Hotel 8 Pç Bandeira... 135
 Lactínios Ltda 50 Pç Bandeira... 20
 Luiz Motta r 175 15 Novembro... 249

CASA BANCARIA ABELARDO QUEIROZ & CIA.

(Sucessores de BENEDITO DE AZEVEDO QUEIROZ)
 Carta Patente 434 — Fundada em 1879

DEPÓSITOS — DESCONTOS — Segurança, Presteza e Modicidade
 PRAÇA S. SALVADOR, 1 — CAMPOS — Telegramas "Assucar" — Telefone 1511



Sacos de Papel

PARA:
CIMENTO, CAL E TINTAS
MINÉRIOS E PRODUTOS QUÍMICOS
FARINHAS E ADUBOS
CAFÉ, AÇUCAR ETC.

*Substituem com
vantagem os sacos de
pano e custam menos!*

ÚNICOS FORNECEDORES DAS FÁBRICAS DE CIMENTO?

BATES VALVE BAG CORP.º BRAZIL

S. Paulo: Rua Barão de Itapetininga, 93-11.º — Telefone 4-5183 — Caixa Postal 111-B
Telegr.: "BATESBAGS" — S. PAULO

FÁBRICA DE PARAFUSOS E ARTEFATOS DE PRECISÃO



"FAPAP"

FREDERICO REICHE

Fundada em 1920

Primeiro e maior estabelecimento

Especializado em fabricação de artefatos de aço e latão pelo processo de torneação
em tornos automáticos

S. Paulo: Pç. da Sé, 170-5.º and. s/42

Rio de Janeiro: Av. Almirante Barroso, 97

Tel. 2-8532 — Caixa Postal 2147

4.º and. - Salas 407 e 408 - Tel. 42-3510

Telegr.: "REICHE" — S. Paulo

Telégrafo: "FAPAP" — Rio

**PAGUE POR
CHEQUE**

Banco Fluminense da Produção S. A.

SÃO FIDELIS — Tel. 13

RESENDE (Continuação)

RIBEIRO		
João armz 459 Eduardo Cotrim.....	87	
Manoel J r 69 15 Novembro.....	208	
RIZZO Manoel dep bebidas 113 Alfredo Whately	160	
ROCHA Andrade & C escr 54 3 Maio.....	151	J-11
RODRIGUES		
Filho Sebastião r 102 Pç Centenário.....	175	
Haroldo V dr cons 4 Cônego Bulcão.....	161	
José Barbosa r 89 Padre Manuel Anjos.....	176	
Sebastião José r 102 Pç Centenário.....	54	
Tacito Vianna escr 72 Albino Almeida.....	224	
Tacito Vianna r 1131 Rosário.....	119	
ROERIK Henrique A r 738 Rosário.....	78	

S

SAMPAIO Adolpho r 322 João Pessoa.....	187	
Oswaldo r 183 Rosário.....	207	
SANTA Casa Misericórdia 39 Pç Misericórdia..	165	
SANTOS		
Mauro Luiz cart 1º officio 57 15 Novembro..	183	
SARQUIS J Sarquis faz 185 Albino Almeida...	171	
SCHORCHT Antonio A r 325 Eduardo Cotrim...	228	
SESSO Guerin r 177 15 Novembro.....	10	
SILVA Sylvio Monteiro r 207 Eduardo Cotrim...	271	
SILVEIRA Joaquim Garcia r 819 Rosário.....	199	
Manoel F dr r 746 Rosário.....	17	
SIWAQ & Irmão Tufig 73 Luiz Barreto.....	166	
SOARES da Rocha João cel r		
72 Dr Luiz Rocha Miranda.....	167	
SODRE J Alfredo r 256 Eduardo Cotrim.....	22	
SOUZA João Ramos r 43 3 Maio.....	257	
Olimpio gab dent 131 Dr Cunha Ferreira...	88	
STOP Bar 33 Simão Cunha.....	225	
SUNDRUP José mons r 43 Pç Centenário.....	86	

T

TARANTO		
Waldeberto ofic mecã 38 Albino Almeida...	49	
Waldeberto r 259 Gustavo Jardim.....	29	
TELLES		
Augusto Araujo gab dent 81 15 Novembro...	209	
TINTURARIA Itaiyaa 163 Alfredo Whately...	79	
Phenix 15 Alfredo Whately.....	150	
TOLEDO Mario Silva chauff 108 Alfredo Whately	242	
TORREFAÇÃO Café De Luca 43 Gustavo Jardim	105	
TRAVASSOS Mario cel 27 Agosto.....	264	
TYPOGRAPHIA		
Papelaria Moderna 206 Pç Dr Oliv Botelho...	144	
Papelaria S José 33 Dr Cunha Ferreira.....	23	

U

UCHÔA		
J Mendonça dr cons 95 15 Novembro.....	113	
José Mendonça dr r Faz Limeira.....	24	

V

VELLOSO Filho José r 283 Eduardo Cotrim.....	63	
Nelson r 323 João Pessoa.....	124	
VIANNA João Santos r Faz Sta Isabel.....	55	
José Gonçalves r 36 Eduardo Cotrim.....	162	
Rodrigues Haroldo lab 150 Albino Almeida...	256	
VILLAÇA Astolpho r 327 Pç Concórdia.....	133	
Dorval 52 Dr Luiz Barreto.....	115	
Heraclida r 18 Pç Rosário.....	164	
VILLAS BOAS		
Carmen S r 66 Pç Dr Oliv Botelho.....	84	

RIALTO

CASTRO Jr A J Peixoto dr r Faz Bela Vista...	2	
PÓSTO Telefônico Público P S 1.....	Rialto	

**RIBEIRÃO DA DIVISA
(ex-Floriano)**

BAR Olimpio 47 Joaq Leite.....	6	
BARROS Omar farm Quatiz.....	7	
CASA Gilly armz Av Joaq Leite.....	13	
Loteria Florianense Av Joaq Leite.....	17	
CAVALCANTE & C Ltda escr Faz Salto.....	11	
José Raphael dr r Repouso Paraíso.....	9	
COMPANHIA		
Garris Luz e Força do Rio de Janeiro Ltda		
Serviço Estadual escr Av 15 Novembro.....	12	
INDUSTRIAL e Comercial Brasileira de Produtos		
Alimentares Av Joaq Leite.....	15	
ESTAÇÃO Central do Brasil Lg Estação.....	14	
FONSECA Geraldo r Faz Primavera.....	2	
Ramos Jorge dr 3 Joaq Leite.....	4	

MARASSI & Filhos H armz 1 Municipal.....	5	
PEGADO Souza & C Ltda 31 Av Joaq Leite.....	19	
PÓSTO Telefônico Público P S 1.....	Pç República	
RODRIGUES & C Edgard M escr Joaq Leite.....	18	
SALLES Antonio Esteves faz Faz Sertão.....	8	
SANTOS Custodio Milanez dr r Sítio Sto Antônio	16	
USINA Porto Real Faz Pôrto Real.....	3	

RIO BONITO

ABDALLA & Irmão José armz 18/20 15 Novembro	15	
Munir adv escr 19 Getúlio Vargas.....	25	
AISSAR Elias armz 28 15 Novembro.....	27	
ARMAZEM Boa Esperança 83 15 Novembro.....	33	
BANCO Agrícola Rio Bonito 84 15 Novembro...	12	
Fluminense Produção S A 59 15 Novembro...	41	
Mercantil de Nicherroy agência 12 15 Novembro	35	
Predial E Rio Janeiro S A agênc		
41 Getúlio Vargas	31	
BAR Restaurante Ideal 89 15 Novembro.....	48	
BENEVIDES & C 40 15 Novembro.....	45	
CAFE Longo 6 Nilo Peganha.....	46	
CHIAIB Alfredo dr r Dr João Batista.....	42	
COELHO		
Rocha Jer José A dr r 18 Getúlio Vargas...	14	
COMPANHIA		
Telephonica Brasileira 13 Tv Frco Sousa...	51	
DELEGACIA de Polícia 15 Novembro.....	43	
EMPRESA Italo Flum Electr Ltda Av Mel Duarte	36	
FÁBRICA S Pedro doces 10 Dr João Batista.....	28	
FARMÁCIA N S Nazaré 41 15 Novembro.....	34	
S Mateus 13 15 Novembro.....	30	
FERREIRA & Mello armz 34 15 Novembro.....	49	
GUARINO Luiz dr r 56 15 Novembro.....	19	
HOTEL Guanabara 31 Getúlio Vargas.....	32	
INDÚSTRIAS		
Reunidas B Lopes cerãm 48 15 Novembro...	23	
IRMAOS Mello ferrag 53 15 Novembro.....	38	
KLEINSORGEN		
Soares & C fabr doces 38 Av Manuel Duarte...	44	
LACERDA Alfredo r 2 Dr João Batista.....	20	
LIMA Manoel Souza fabr beb 44 15 Novembro...	39	
MANSUR & Filhos 1 Ver Joaq Castro.....	47	
MELLO Augusto Magalhães r 30 Padre Virgulino...	37	
Carolino r 44 Capt Jorge Soares.....	40	
PADARIA Confeit S Jorge 24 15 Novembro...	50	
PANIFICAÇÃO Confeit Central 26 15 Novembro...	18	
Rio Bonito 35 15 Novembro.....	21	
PAPELARIA Soares 34 15 Novembro.....	13	
PECANHA		
Celso dr r 35 Dr João Batista.....	24	
PHARMACIA N S Conceição 27 Getúlio Vargas...	22	
Sto Antonio 59 15 Novembro.....	11	
União 12 15 Novembro.....	17	
PÓSTO Rio Bonito gasol 42 15 Novembro.....	26	
Telefônico Público P S 1.....	19 Dr Frco Sousa	
PREFEITURA Municipal Pç Fonseca Portela.....	16	
VIEIRA Antonio Rodrigues r 12 Getúlio Vargas...	29	

RIO CLARO

VEJA ITAVERA'

RIO DOURADO

PÓSTO Telefônico Público P S 1..... Av. Cel Lírio

RIO GRANDE

TRAFEGO MÓTUO

RIO NEGRO

VEJA EUCLIDELÂNDIA

RIO DO OURO

CERAMICA Vista Alegre Estr Maricã.....	2	
COUTO Domingos F r Estr Maricã.....	3	
FÁBRICA Manilhas Rio do Ouro Estr Maricã.....	4	
PÓSTO Telefônico Público P S 1.....	Estr Maricã	

RODEIO

VEJA SOLEDADE DE RODEIO

**SACRA FAMÍLIA
DO TINGUÁ**

ANDORINHA Hotel Sacra Família.....	4	
APRENDIZADO		
Agrícola Sacra Família Sacra Família Tinguá...	2	
DEPÓSITO de Madeira Estr Ferreiros.....	5	
FONTES Lourival dr r Faz Banco.....	3	
PÓSTO Telefônico Público P S 1.....	Lg Matriz	

SACRAMENTO

CESSO Fluminense Ltda Estr Sacramento..... 2
PÓSTO Telefônico Público P S 1... Estr Sacramento

**SALUTARIS (ex-
Encruzilhada)**

LEAL Ernesto J Silva r Werneck.....	2-J-11	
OLIVEIRA & Leal armz Werneck.....	2-J-21	
PAULA Afonso A r Werneck.....	2-J-20	
PÓSTO Telefônico Público P S 3... Lg Encruzilhada		
SOUZA Lobo Mario dr r Werneck.....	2-J-12	

SAMBAETIBA

PÓSTO Telefônico Público P S 1
Av Cel Ernesto J Rodrigues

SANTA MARIA MADALENA

PÓSTO Telefônico Público P S 1... 6 Gwyer Azevedo

SANTANA

VEJA JAPUIBA

**SANTO ANTÔNIO DE
PADUA**

ARMAZEM Sto Antonio 1 Dr Ferreira Luz.....	51	
BANCO		
Comercial Agric Norte Fluminense 6 Leites...	49	
Comércio Indústria Minas Gerais 21A Leites...	29	
Predial Estado Rio Janeiro S A 8 Benj Constant	36	
Ribeiro Junqueira S A 2 Leites.....	17	
BAR Orion 20 Leites.....	20	
BARROS Eracy Sardenberg Av Farol.....	52	
BEDIA Chioralia r 145 Dr Ferreira Luz.....	34	
BIOSCA José Lavaquial r 7 Av Dr Temistocles...	55	
BRANDÃO & Kezen escr contab 19 Cel Olivier...	48	
CARNEIRO Junior José armz 1 Av Getúlio Vargas	61	
COMPANHIA Minereira Agrícola 67 Av Farol.....	46	
COUTO		
Maria Malhano armz 49 Av Getúlio Vargas...	59	
DAVID Elias Bichara r 9 Pç Pereira Lima.....	40	
DELEGACIA Regional 5 Fevereiro.....	18	
DENYS Filho Octavio r Faz Pedra Lisa.....	50	
ED Figueira & C armz 24 Av Getúlio Vargas...	56	
FAGUNDES Silvino Costa r 25 Av Dr Temistocles	37	
FARMÁCIA Popular 7 Av Dr Temistocles.....	57	
FERNANDES Oliveira José r 18 Pç Xavier.....	47	
FLORIMUNDO De Cnop r Faz Boa Alegria.....	58	
GOVERNO DO ESTADO DO RIO DE JANEIRO		
Secretaria das Finanças		
Coleteria Estadual Dr Juventino Navega...	19	
GYMNASIO Municipal Av Dr Temistocles.....	26	
HIDRO Hotel 39 Leites.....	44	
HOSPITAL Beneficente 5 Fevereiro.....	32	
IRMAOS Daher Ltd bar 1 Av Dr Temistocles...	33	
JANDIROBA Darcy r 53 Cel Olivier.....	30	
KESEN José armz 2 Benj Constant.....	28	
LEGIAO Brasileira Assistência 16 Duque Caxias...	54	
LEOPOLDINA Railway Av Dr Temistocles.....	45	
LIMA Eugenio Leite dr r 29 Leites.....	42	
MANSUR José armz 8 Benj Constant.....	60	
NASCIMENTO		
Manoel Ribeiro 2 Av Dr Temistocles.....	41	
NEVES Antonio loter 12 Leites.....	22	
OLIVEIRA		
& Irmão ofic ferr 30 Av Getúlio Vargas...	35	
PADUA Hotel 17 Av Getúlio Vargas.....	38	
PERISSE Serrão & C armz Av Dr Temistocles...	57	
PERLINGEIRO Amilcar Rodrigues dr r 41 Leites...	31	
PÓSTO Telefônico Público P S 1.....	10 Leites	
PREFEITURA Municipal de Santo Antônio de Pádua		
1 Pç Visc Figueira	16	
RODRIGUES Jarbas Olivier dr r 23 Leites.....	25	
SADER Manoel dr r 3 Pç Pereira Lima.....	39	
Manoel dr r Pç Pereira Lima.....	43	
SALIM Simão r 11A Cel Olivier.....	23	
SILVA Arthur Antonio r 14 Cel Olivier.....	21	
TINOCO José Lacerda r 22 Av Dr Nilo Peganha...	53	

SANTO EDUARDO

PÓSTO Telefônico Público P S 1..... Sto Eduardo
USINA Santa Maria Sto Eduardo..... 2

SÃO FIDELIS

ALGODOEIRA Fideiense Ltd Ipuca.....	63	
AMARO Alexandre compr café 58 Vol Pátria...	24	
Alexandre r 2 Dr Alberto Tôrres.....	50	
ANDRADE Augusto José r 45 Dr Alberto Tôrres...	67	

**PAGUE POR
CHEQUE**

Banco Fluminense da Produção S. A.

RIO BONITO — Rua 15 de Novembro — Tel. 41

NÃO HÁ ASSEIO

SEM DESINFEÇÃO

NÃO HÁ DESINFEÇÃO SEM

CRUZWALDINA

O DESINFETANTE DE MAIOR

CONSUMO EM TODO O BRASIL

FABRICADO PELA SOCIÉTÉ ANONYME DU GAZ DE RIO DE JANEIRO

DISTRIBUIDORES GERAIS:

Castro Lopes & Tebyriçá

RUA DA ALFÂNDEGA, 81-A, 3.º - RIO DE JANEIRO

RUA SÃO BENTO, 45 - 3.º ANDAR - SALA 318 - S. PAULO

CASA BANCÁRIA REGADAS & IRMÃO

TODAS AS OPERAÇÕES BANCÁRIAS, EXCETO CÂMBIO

Av. Delfim Moreira, 413 — Tel. 36

Terésopolis — Estado do Rio

SÃO FIDÉLIS (Continuação)

ARAÚJO Filho armz 20 Pç Teix Soares.....	7
ARMAZEM	
Popular sec molh 1 Dr Alberto Tôrres.....	72
ASSIS Maia Benedicta r 1 Cel João Sanches...	59
BANCO Commercio e Indústria de Minas Geraes	
18 Av 7 Setembro 36	
Fluminense Produção S A 15 7 Setembro...	13
Ribeiro Junqueira S A 2A Dr Alberto Tôrres...	9
BAR America 1 Dr José Francisco.....	33
7 Setembro 11 Av 7 Setembro.....	31
BARBOSA Pedro Gostes escr 5 Sacramento.....	32
BRANDÃO	
Joaquim Maia dr r 37 Dr Alberto Tôrres.....	46
Sé Carlos M r 10 Frei Vitório.....	26
CABRAL Manoel José r 1 Beço Teles.....	64
CAFE' Orion 16A Dr Alberto Tôrres.....	17
CASA Cruz sec molh 53 Dr Faria Senra.....	27
Emygdio Simão 29 Dr Alberto Tôrres.....	12
Martins filial Inter 19 Dr Alberto Tôrres.....	60
CAVALCANTI Manoel Tavares r 15 Duque Caxias	56
CENTRO Municipal L B A 20 Vol Pátria.....	63
COMPANHIA	
Brasileira Mineração Grafite Cel Comend Dantas	14
Mineria Agrícola Faz Louç 41 Dr Alberto Tôrres	71
Nacional Comercio Café 12 Mar Deodoro.....	24
COSTA Aderbal cart 1 Duque Caxias.....	16
Aderbal Barreiro.....	77
DAMASCENO João sec molh 8 Dr Faria Senra.....	38
DELEGACIA Policial 1 Dr Faria Senra.....	23
DEPÓSITO Aguardente 11 Dr Faria Senra.....	45
EMPRESA	
Força e Luz Nero Americana 25 Av 7 Setembro	49
ESTEFAN José sec molh 5 Dr Faria Senra.....	58
FARMACIA — Veja também PHARMACIA	
Pires 8 Av 7 Setembro.....	55
Sanches 4 Dr José Francisco.....	8
FORUM 14 Dr José Francisco.....	51
GINASIO Fideense 50 Duque Caxias.....	57
GOVEA Paulo dr r 5 Sacramento.....	61
GOVERNO DO ESTADO DO RIO DE JANEIRO	
Departamento de Saúde	
Centro de Saúde 1A Dr Alberto Tôrres.....	22
Secretaria de Viagem e Obras Públicas	
Serviços Industriais do Norte do Estado	
Escritório 1 Cel Comend Dantas.....	65
HOTEL Branzão 22 Pç Teix Soares.....	48
IZIDRO Amaro sec molh 28 Frei Vitório.....	78
LEOPOLDINA Railway est Estação.....	43
LOUREIRO Laurival r 5 Dr José Francisco.....	74
MACHADO	
Luiz Costa cartório 8 Dr Colet.....	52
Silva Ernesto Duarte r Chácara Prefeito.....	21
MAIA Alfredo Xavier r 5 Duque Caxias.....	11
Santos Emygdio r Gamboa.....	62
NETTO Francisco B sec molh 1 Sacramento.....	75
PADARIA Familiar 14 Pç Teix Soares.....	10
Rio Branco 32 Dr Alberto Tôrres.....	35
PHARMACIA — Veja também FARMACIA	
Malafaya 32 Dr Alberto Tôrres.....	37
Polycarpo 24 Dr Alberto Tôrres.....	56
PICANÇO Abreu Manoel r Ipuca Loureiro.....	68
PILLAR & C sec molh 16/20 Av 7 Setembro.....	30
PINTO	
Pedro Pereira dr r 17 Pç Teixeira Soares.....	69
POLYCARPO Francisco dr r 21 Av 7 Setembro.....	54
PÓSITO Profilaxia Rural 3 Dr Faria Senra.....	40
Telefônico Público P S 1 12 Av 7 Setembro.....	5
PREFEITURA	
Municipal de S Fidélis Duque Caxias.....	25
RADIO Oficina Edson 30 Dr Alberto Tôrres.....	29
SANTOS	
Maria Salvadora Maia r 23 Dr José Francisco	42
SEIXAS Adauto Rodrigues r 4 Dr Faria Senra.....	70
Jacy Rodrigues dr r 30 Av 7 Setembro.....	73
SIMÃO José faz 8 Dr Alberto Tôrres.....	47
SOCIEDADE	
Cooperativa Agro Pecuária 1 Fr Angelo.....	20
Cooperat Agro Pecuária escr	
43 Dr Alberto Tôrres 6	
USINA	
S Gabriel 3 Laurindo Pita.....	41

SÃO GONÇALO

((Estação Goitacases))

VEJA GOITACASES

SÃO GONÇALO

VEJA NITERÓI

SÃO JOÃO DA BARRA

FABRICA Cognac Alcatraz 12 Pç S João Batista. 2
PÓSITO
Telefônico Público P S 1 18 Pç S João Batista
PREFEITURA Municipal B Barcelos.....

SÃO JOAQUIM

GRANJA Moema Estr Rio S Paulo.....	2
PÓSITO Telefônico Público P S 1 Estr Rio S Paulo	
SEGUNDA Residência Depart Nac Estr Rodagem	
Km 93 Estr Rio S Paulo 3	

SÃO JOSÉ

VEJA PARANAÍGA

SÃO PEDRO DA ALDEIA

PÓSITO
Telefônico Público P S 1 12 Dr Feliciano Sodrê

SAPUCAIA

ABDALLA & C sec molh 11 Maurício Abreu.....	20
ALMEIDA João Ferreira r 6 Maurício Abreu.....	15
BANCO	
Fluminense Produção S A 19 Maurício Abreu.....	2
Ribeiro Junqueira S A 8 Maurício Abreu.....	17
CARTÓRIO 1º Ofício Pç B Atiúoca.....	24
CARVALHO Julio Lopes r 35 Maurício Abreu.....	22
Lincoln Miranda r 3 10 Novembro.....	18
CASA Nova sec molh 31 Maurício Abreu.....	12
COOPERATIVA	
Agrícola Pecuária Sapucaia 1 Mar Flor Peixoto	21
EDUARDO Miguel r 21 Maurício Abreu.....	14
LUTTERBACH Mario r 23 Maurício Abreu.....	11
MEDINA Filho José r Dr José Ricardo.....	25
MIRANDA Celsp r 14 Comércio.....	23
MURTA Gladstone dr r 22 B Anarecida.....	13
PANIFICAÇÃO	
Confeitaria Central 1 Maurício Abreu.....	9
PINTO Afranio Teixeira r 6 Pç Bandeira.....	19
PORTUGAL Jocelyno cel r Faz Monte Café.....	7
PÓSITO Serviço Atlantico Maurício Abreu.....	3
Telefônico Público P S 1 18 Maurício Abreu	
PREFEITURA Municipal 1 Pç Bandeira.....	8
RANA Hotel 12 Maurício Abreu.....	10
SARDENBERG Jair r José Ricardo.....	16
SILVA Paulino Fernandes r 9 Ld Correia Júnior.....	4
VIANNA João Lima dr r 10 Pç Bandeira.....	5

SAQUAREMA

PÓSITO Telefônico Público P S 1 25 Dr Raul Veiga
--

SATURNINO BRAGA

CASA Martins filial Inter Saturnino Braga.....	3
PÓSITO Telefônico Público P S 1 Saturnino Braga	
USINA Mineiros Saturnino Braga.....	2

SEROPÉDICA

CAXIAS Santos C cel r Faz Sta Cruz.....	2
ESCOLA	
Nacional de Agronomia Km 48 Estr Rio S Paulo 4	
GOULART Francisco Vieira r Faz Noruega.....	3
PÓSITO Telefônico Público P S 1	
Km 51 Estr Rio S Paulo	

SERRARIA

CASA Santos armz Serraria.....	7
FABRICA Banha Pinto Serraria.....	4
FAZENDA Tabatinga Serraria.....	3
MEIRELLES & Filho Faz S José.....	3
PHARMACIA S Geraldo Serraria.....	5
PÓSITO	
Telefônico Público P S 1.....	Serraria
Telefônico Público P S 2.....	Serraria
SILVA Filho José Santos r Serraria.....	9
João Medeiros Faz Sta Maria.....	6

SILVA JARDIM (ex-Capivari)

MUNICIPIO DE SILVA JARDIM

PESSANHA Elpidio r Faz Cambucais.....	2
PÓSITO Telefônico Público P S 1 34 Dr Alb Tôrres	

SOLEDADE DE RODEIO

(ex-Rodeio)

ALMEIDA Iracema r 19 Halfeld.....	7
ARMAZEM Moraes 15 Av Batista Ferrini.....	23
Operario de Rodeio Limitada escr Barreira.....	27
Popular 18 Av Batista Ferrini.....	35
Ranauro sec molh 24 Av Batista Ferrini.....	33
Rodeio 18 Av Batista Ferrini.....	9
Sacadura 27 Av Batista Ferrini.....	26

BAZAR Leal armz 45 Av Batista Ferrini.....	20
CASTRO Salles Nelson r Pç Nilo Peanha.....	41
COELHO Magalhães r Granja S João.....	6
COMPANHIA Carris Luz e Força do Rio de Ja	
neiro Ltda prontidão Rodelo Estr Ferreiros. 4	
Telephonica Brasileira	
Res do corr de linhas Rodelo.....	1
COSTA Arlindo r 24 Correia Lima.....	16
ESTABELECIMENTO	
Ferrini Ltda fábr 41 Oliveira Alto.....	28
FARMACIA Central Av Batista Ferrini.....	13
União Ltda 6 Pç Dr João Neri.....	19
FIGUEIREDO Cicero dr r Faz Castelo Riachos.....	34
FIGUETES Adrianinos fábr 8 Pç Cel R Nunes.....	25
FONTES Joaquim r Cel Veiga.....	18
GARAGE Frontin 1 Correia Lima.....	21
GRAÇA Filho J Cordeiro dr r 9 Ant Gomes Fontes	
49	
HOTEL Brasil Av Batista Ferrini.....	39
S José 18 Av Batista Ferrini.....	31
JOPPERT Gustavo faz Faz Boa Vista.....	29
JUCHLI Ernesto padre r Pç Cel Ribeiro Nunes.....	2
MELLO Sosthenes Cesar cartório 30 Cel Veiga.....	47
MEXIAS João r 8 Maj Tofani.....	46
MOTTA José Marcelino r 53 Cel Veiga.....	33
PADARIA Confeit Brasileira 21 Av Batista Ferrini	
11	
Leiteria Combate 2 Correia Lima.....	15
POPULAR A armar 17 Av Batista Ferrini.....	40
PORTELLA Passos José dr r Sítio Ermitagem.....	14
PORTUGAL Attila Lengruber dr r Maj Tofani.....	12
PÓSITO Telefônico Público P S 1 68 Cel Veiga	
PRADO Lopes Eudoro escr 11 Maj Tofani.....	8
Lopes Eudoro escr 13 Cel Veiga.....	17
RETIRO Paraíso Retiro Paraíso.....	24
RODEIO Hotel Estr Paracambi.....	46
SANTOS Arlindo r 20 Cel Veiga.....	38
SONHO de Ouro Inter 25 Av Batista Ferrini.....	37
SOUZA Carvalho Lauro r Sítio Sta Inez.....	30
VIANA Filho Arthur r Estr S Lourenço.....	45
VON ZAK Henrique r Pç Cel R Nunes.....	32

SOUSA AGUIAR

PÓSITO Telefônico Público P S 1.....	Sousa Aguiar
Telefônico Público P S 2.....	Sousa Aguiar

SUMIDOURO

PÓSITO Telefônico Público P S 1 5 João Amâncio
--

SURUI

PÓSITO Telefônico Público P S 1.....	Surui
--------------------------------------	-------

TAIRETA'

COMPANHIA Brasil Industrial Paracambi.....	2
PÓSITO Telefônico Público P S 1	
49 Min Sebastião Lacerda	

TANGUA'

EMPRESA Agrícola Industrial Fluminense	
Escritório Tanguá.....	2-J-11
Est Leopoldina Tanguá.....	2-J-20
Usina Tanguá.....	2-J-12
Res Gerente Tanguá.....	2-J-21
PÓSITO Telefônico Público P S 1.....	Tanguá

TERESÓPOLIS

A

ABBOTT Arthur r Sítio Sto Estevão.....	471
ABREU Adriano dr r 11 Sloper.....	183
ACOGUE Central 397 Av Delfim Moreira.....	154
Popular 25 Dr Frco Sá.....	170
Sto Antonio 501 Av Oliv Botelho.....	87
S Luiz 452 Tocantins.....	111
Tefé 28 Tefé.....	329
ADLER David dr r 1460 Piral.....	325
José r 1460 Piral.....	325
AGENCIA Chevrolet 1657 Av Feliciano Sodrê.....	216
Ford 163 Dr Frco Sá.....	129
ALENCAR Ivo r 167 Sloper.....	466
ALMEIDA Carlos Pereira dr r 925 Xingá.....	120
José Figueira dr r 200 Pirapama.....	358
ALVARES Maximo eng civl 256 Xingá.....	427
ALVES Antonio Julio r 906 Mamorê.....	84
Francellina r 270 Purús.....	88
Luiza Silveira r 218 Xingá.....	325
AMARAL Peixoto Augusto r 39 Av Oliv Botelho	
38	
AMORIM Luiz Brito dr r 1664 Av Felic Sodrê.....	376
ANCXT Alfredo r 1089 Piral.....	426
AQUINO Menezes cônego r 90 Pç Balt Silveira.....	447

JOÃO SMOLKA

Escritório — RUA FRANCISCO SA', 98

TERESÓPOLIS — ESTADO DO RIO

ADMINISTRAÇÃO DE IMÓVEIS,
COMPRA E VENDA

TELEFONE 127

UM SEGUNDO NOME NESTA LISTA

**PARA DESENVOLVER SEU NEGÓCIO É NECESSÁRIO
TORNAR MAIS CONHECIDO O NÚMERO
DO SEU TELEFONE.**

**FAÇA, PORTANTO, COM QUE O MESMO FIGURE
NESTA LISTA PELAS DIVERSAS MANEIRAS
POR QUE PODE SER PROCURADO.**



COMPANHIA TELEPHONICA BRASILEIRA

O TELEFONE É A PORTA DO SEU ESTABELECIMENTO

**TENHA ESTA PORTA SEMPRE ABERTA AOS CLIENTES,
ATENDENDO AO TELEFONE PRONTAMENTE E ABRE-
VIANDO AS CONVERSÇÕES.**



COMPANHIA TELEPHONICA BRASILEIRA

CASA D. PEDRO

COUTO GUIOMARD & CIA. LTDA.

Várzea de Teresópolis

ARTIGOS FINOS PARA PRESENTES — FERRAGENS, TINTAS,
LOUÇAS E MATERIAIS PARA CONSTRUÇÕES

RUA FRANCISCO SÁ, 90/94 — TEL. 364

Estado do Rio

TERESÓPOLIS (Cont.)

ARAGÃO J Quixadá r 592 Gonçalo Castro.....	459
ARAUJO José Adonias r 1100 Av Oliv Botelho	340
Olivar r 644 Av Oliv Botelho.....	13
Olivia r 1381 Av Feliciano Sodré.....	98
ARMAZEM Brasil 470 Av Oliv Botelho.....	74
do Coelho 256 Av Oliv Botelho.....	10
Cristal sec molh 1113 Av Delfim Moreira.....	372
Estrélla 305/17 Av Delfim Moreira.....	139
Fé em Deus sec molh 79 Av Delfim Moreira.....	125
Mascotte sec molh 1623 Av Feliciano Sodré.....	164
Modern 68 Av Oliv Botelho.....	52
do Povo 761 Av Feliciano Sodré.....	17
Roma 243 Av Delfim Moreira.....	200
Sta Cruz 317 Dr Frco Sá.....	51
S Jorge 1190 Av Feliciano Sodré.....	371
Therzopolis 432 Tocantins.....	130
ARMAZENS	
São José 550 Av Delfim Moreira.....	209
ATANES Camilo Cuquejo r 1298 Av Oliv Botelho	440
AUBRY Joseph r 266 Av Feliciano Sodré.....	338
AUTO Teresópolis Ltda 9 Itapicuru.....	368
AZAMBUJA Victor Augusto r 202 Jorge Lóssio.....	6

B

BAETA Neves Heloisa Fluzza r 629 Pref Monte.....	458
BAMBERGER Richard r 1095 Sebastião Lacerda.....	7
BANCO	
Fluminense Produção 302 Av Delfim Moreira	473
Hypothecario e Agricola do E Minas Geraes	
378 Av Delfim Moreira.....	324
BAPTISTA Luiz A via r 187 Pref Monte.....	75
BAR Confeitaria Imperio 501 Av Delfim Moreira	341
BARRETO	
Dantas Manuel desemb r 117 Pirapama.....	327
BARRY Stanley r 381 Av Alberto Torres.....	181
BAUMANN Chas A r 541 Gonçalo Castro.....	146
BERENDES G J W r 562 Alberto Torres.....	241
BERNARDES	
Olegario dr r 835 Av Delfim Moreira.....	37
Wladimir r 355 Melo Franco.....	347
BICALHO Goulart Ltda águas esgotos 256 Xingó	427
BICALHO Renato r 196 Vereda Araras.....	137
BITTENCOURT Edmundo dr r Quebra Frasco.....	232
BOMBEIRO e Electricista 110 Sincora.....	356
BRAGA José r 246 Prefeito Monte.....	64
José Carlos dr r 422 Jacuí.....	85
BRAGARD Henri r 252 Cel Borges.....	439
BRITO André contador 117 Av Delfim Moreira.....	27
Gratuliano r 20 Pref Monte.....	479
BRITO Santos João r 372 Oleg Bernades.....	477

C

CABIDO Neto Isaac r 1007 Parnaíba.....	946
CABRAL Hilário Macedo Costa r 605 Melo Franco	214
CAFE Bar Angelo 131 Pq Higino Silveira.....	138
Primor 274 Av Delfim Moreira.....	102
CALDAS José Campos r 1036 Parnaíba.....	107
CAMARGO João r 1215 Melo Franco.....	80
CARDOSO	
Aducto Lucio dr r 184 Pq Higino Silveira.....	428
Fausto dr r 1375 Pirai.....	422
CARPINTARIA Ideal 260 Slopier.....	260
Rialto 346 Araguaia.....	45
CARTÓRIO 36 Ofício 298 Av Delfim Moreira.....	475
CARVALHO	
Antonio Louçã Moraes r 312 Melo Franco.....	450
CASA	
Americo mat constr 864 Av Feliciano Sodré.....	208
Bancaria Regadas & Irmão 413 Av D Moreira	36
Braga vidrac e pintor 91 Av Delfim Moreira.....	65
Central ferrag 585 Av Delfim Moreira.....	20
Dedo de Deus sec molh ferrag	
432/9 Av Delfim Moreira.....	24
Dedo de Deus filial 631 Av Oliv Botelho.....	22
D Pedro ferrag 90/4 Dr Frco Sá.....	364
Mauricio sec molh 56 Av Feliciano Sodré.....	97
Moraes livraria papel 411 Av Delfim Moreira	334
União ferrag 44 Pq Balt Silveira.....	330
Várzeaana frutas 149 Dr Frco Sá.....	173
Waldemar sec molh 1410 Av Delfim Moreira	116
CASAS	
Permambucanas 328 Av Delfim Moreira.....	331
CASTAGNOLI Pio r Estr Tapinhas.....	104
CASTRO	
Maya Theodôsta Otton r 107 Av Oliv Botelho	326
Reginaldo M r 154 Pirapama.....	165
CAVALGANTI	
Luiz Andrade r 1092 Av Delfim Moreira.....	217
CENTRO de Saúde 457 Pref Monte.....	114
CEPPAS Alberto r 914 Manuel José Lebrão.....	110
CIRIO Humberto r 145 Slopier.....	58
COLONEZ Santo fábr ladrilhos dep mat	
507 Av Feliciano Sodré.....	162
Santo mat constr escr 365 Av Delfim Moreira	95

COMISSARIO D Ribeiro 9 Itapicuru.....	43
COMISSARIO	
Moyse's cargas 29 Pq Balt Silveira.....	176
COMPANHIA Telefonica Brasileira	
Escritório Planta Externa	
76 Av Feliciano Sodré.....	435
Depart. Planta Externa Av Feliciano Sodré.....	425
Escritório Planta Interna	
1043 Av Feliciano Sodré.....	125
Escritório 1043 Av Feliciano Sodré.....	276
P S 1.....	1043 Av Feliciano Sodré
Ultraqas S A 157 10 Novembro.....	349
CONFEITARIA Babinl 57/41 Dr Frco Sá.....	322
CONTABIL	
Organização Técnica 170 Av Delfim Moreira.....	369
COSTA	
Francisco Oliveira r 611 Pref Monte.....	195
Oscar r 613 Mamoré.....	25
Pereira Armando r 102 Manuel José Lebrão.....	432
CRAYO	
Manuel Fernando Silva r 1130 Av Delf Moreira	367
CRUZ Julião Duarte r 413 Pref Monte.....	175
CUNHA Oscar Lisboa r 20 Chaves Faria.....	47
Victor F dr r 984 Av Alb Torres.....	206
Viriato r 500 Jorge Lóssio.....	134
CUNNINGHAM W S r 1482 Pirai.....	336
CUQUEJO Angel Lopez r 131 Pq Higino Silveira	108

D

DELEGACIA de Policia 266 Av Delfim Moreira.....	40
DEL SOLDATO Tito dr r 617 Gonçalo Castro.....	147
DE LUCCHI Alexandre r 244 Maranhão.....	446
DEPOSITO Bebidas 331 Av Delfim Moreira.....	101
DIAS Genaro r 1393 Sebastião Lacerda.....	83
DICK A H r 1226 Av Oliv Botelho.....	202
DONADELLI Maria D'Ercole r 1308 Melo Franco	337
DROGARIA Afonso Figueira 1298 Av Felic Sodré	157
DUARTE José Souza r 55 Dr Olegário Bernardes.....	54
Ribeiro Lydila r 1288 Melo Franco.....	468
DUCOMMUN Emile 1190 Av Delfim Moreira.....	133
DUTRA	
Alfredo Carlos Soares alme r 649 Pref Monte	443

E

EMPRESA	
Bras Engenharia Ltda 55 Capt Jorge Soares.....	429
EMPRESA Melhoramentos Teresopolis omnibus	
163 Dr Frco Sá.....	129
ENGELHARDT Gertrudes r 1159 Mamoré.....	219
ESCRITÓRIO Técnico Contabilidade	
117 Av Delfim Moreira.....	27
ESNATY Jayme r 866 Xingó.....	478
ESTRADA Ferro Central Brasil est José Augusto	
Vieira Pq.....	461
EVANS H r 130 Tv Isabel.....	201
EXPRESSO Europeu 9 Itapicuru.....	43
Therzopolis carga 29 Pq B Silveira.....	176

F

FABRICA	
Pegões Teresopolis 1408 Av Feliciano Sodré.....	34
FARINHA Antonio r 545 Pref Monte.....	437
FARMACIA — Veja também PHARMACIA	
Sto Antônio 655 Av Oliv Botelho.....	72
FAVORITA A loter 455 Av Delfim Moreira.....	144
FEIRA Livre armar 406 Av Delfim Moreira.....	375
FEITOSA A embaix r 339 Itapicuru.....	143
FERRERIA	
Vera Casquilha r 1528 Av Feliciano Sodré.....	112
FORMOSINHO Gregorio R r 884 Tocantins.....	457
FRANÇA Antonio Ribeiro r 483 Jorge Lóssio.....	29
FREYHOFFER Albert Georges r 1215 Mamoré.....	119

G

GAMEIRO Rinaldi José méd 131 Dr Frco Sá.....	92
GANEM Cesar r 68 Cabo Frio.....	420
GARAGE Energina 414 Av Oliv Botelho.....	46
Standard 163 Dr Frco Sá.....	129
GAUDIE-LEY Carlos r 167 Xingó.....	171
GAZETA de Teresópolis A red 207 Av D Moreira	220
de Teresópolis A ofic 1310 Av Felic Sodré.....	218
GIBBONS Arthur r 1171 Parnaíba.....	30
GINASIO	
Municipal de Teresópolis Internato feminino	
749 Av Delfim Moreira.....	363
Municipal de Teresópolis Internato masculino	
261 Av Oliv Botelho.....	42
S Paulo 393 Gonçalo Castro.....	55
GONCALVES	
Rito Antonio constr 200 Pq Higino Silveira.....	350
GRINSZTEYN Srul r 279 Itapicuru.....	452
GISELLI Fé Francis r 27 Av Oliv Botelho.....	462

GRUMBAUN Margarida r 616 Gonçalo Castro.....	357
GUEDES Salvador Joaquim r 721 Av Oliv Botelho	344
GUINLE	
Carlos dr administrador 1559 Av Oliv Botelho	109
Carlos dr r Granja Comari.....	163
Carlos dr res epcarreg Granja Comari.....	86
Carlos res porteiro Granja Comari.....	174
Gulherme res porteiro 749 Av Oliv Botelho.....	203
GUSMÃO Dantas dr r 78 Pq Baltasar Silveira.....	99
Deurado & Baldassini Ltda obra	
417 Av Oliv Botelho.....	361

H

HAHNE Karin mme r 122 Melo Franco.....	197
HENINGER Estephania r 1180 Parnaíba.....	184
HOEPCKE Margarida r Estr Quebra Frasco.....	480
HOFFMANN Frederico J r 45 Guapi.....	247
HOTEL	
Atlântica 91 Pq Baltasar Silveira.....	68
Brasil 130 Av Delfim Moreira.....	93
Fazenda da Paz Faz Paz.....	225
Florida 1681 Av Feliciano Sodré.....	49
Le Magourou portaria 1190 Av Delfim Moreira.....	90
Le Magourou ger 1190 Av Delfim Moreira.....	360
Novo 433 Av Delfim Moreira.....	91
Rizzi 328 Av Oliveira Botelho.....	5
Várzea Palace 55 Pref Monte.....	12

I

IRMANDADE S S Sacr Candelaria retiró	
421 Gonçalo Castro.....	213

J

JAIMOVICH Adolpho r 51 Av Oliv Botelho.....	83
---	----

K

KAEUBLE Herman r 393 Maranhão.....	141
KOHOUT Franz r 337 Melo Franco.....	172
KOTECA S A constr 10 Av Alberto Torres.....	469
KRAUSE Werner r Sitio Quebra Frasco.....	223
KUHLMANN Henri r 184 Manuel José Lebrão.....	118
KUNNING Heinrich r Quebra Frasco.....	227

L

LEERS Edmundo r 870 Av Oliv Botelho.....	28
LEITE Pedro Torres r 92 Maj Carvalho.....	179
LEITERIA Sto Antonio 218 Dr Frco Sá.....	366
LEMOES Benedito dr r 274 Pref Monte.....	463
LESSA & Moreira J carp 301 Manuel J Lebrão	168
LEUZINGER E Faria r 155 Paraguaçu.....	421
LEWIS H S r 156 Melo Franco.....	78
LINDENMAN Gertrudes r 1205 Mamoré.....	62
LINO & C marcen e carpint 333 Dr Frco Sá.....	149
LOBATO Oscar dr r 68 Muqui.....	448

M

MACHADO Euclides dr r 567 Pref Monte.....	15
MAGALHAES Elizio Pereira r 629 Parnaíba.....	120
MAGDALENA José C dr r 152 Slopier.....	151
Salvador r 152 Slopier.....	321
MARANHAD Paulo dr r 190 Dr Oleg Bernardes	328
MATTOSO Maia Jorge Paço r Granja Guarani.....	4
MCCRIMMON K H maj r 67 Melo Franco.....	90
MEDEIROS Antonio Costa r 366 Mucuri.....	70
MEIRELLES José Augusto Vieira r 131 Itapicuru	436
Margarida Lescouzeres r 1670 Pirai.....	453
MELLO Mario Vaz dr r 180 Paró.....	166
MENDES Joaquim Campos r 295 Itapicuru.....	100
MENDONÇA José dr r 10 Av Delfim Moreira.....	434
NETZ Carlos r 1039 Av Oliv Botelho.....	60
MILANEZ Fernando Azevedo r 342 Gonçalo Castro	352
MIRANDA Agener Augusto r 331 Paró.....	57
MOBILIADORA Teresopolis A 109 Dr Frco Sá.....	94
MOBILIARIA Belas Artes 60 Pq Balt Silveira.....	454
MODESTO Leal Filho J L r Mamoré.....	69
MONTEIRO	
Barros F A dr r 1043 Av Delfim Moreira.....	67
MORAES Filho visc r Faz Quebra Frasco.....	222
Maria Magdalena r Sitio Ponte S Luis.....	224
MOREIRA Americo Alves r 162 Pref Monte.....	373
MOTTA Antonio Carvalho r 297 Paraguaçu.....	345
MOURA Heitor r 912 Av Feliciano Sodré.....	115
MULLER Arthur r 1152 Av Oliv Botelho.....	148
MUTZENBECHER Henrique r Sitio Bela Vista.....	231

VIAÇÃO LUXO TERESÓPOLIS, LTDA. —"VIAGENS DIARIAS, RÁPIDAS, EM "LIMOUSINES"
DE LUXO,

TERESÓPOLIS-RIO

RUA FRANCISCO SÁ, 98 — TEL. 127 — TERESÓPOLIS — EST. DO RIO

AV. RIO BRANCO N.º 7 — TEL. 43-4160 — RIO DE JANEIRO

GINÁSIO MUNICIPAL DE TERESÓPOLIS

— OFICIALIZADO —

COLÔNIA DE FÉRIAS AMARAL PEIXOTO

Instituição de utilidade pública

Cursos: Secundário, Admissão e Primário

Diretoria: Tel. 42

Secretaria: Tel. 363

749 — AV. DELFIM MOREIRA — 749

TERESÓPOLIS — ESTADO DO RIO

OFICINA DE CARPINTARIA E MARCENARIA

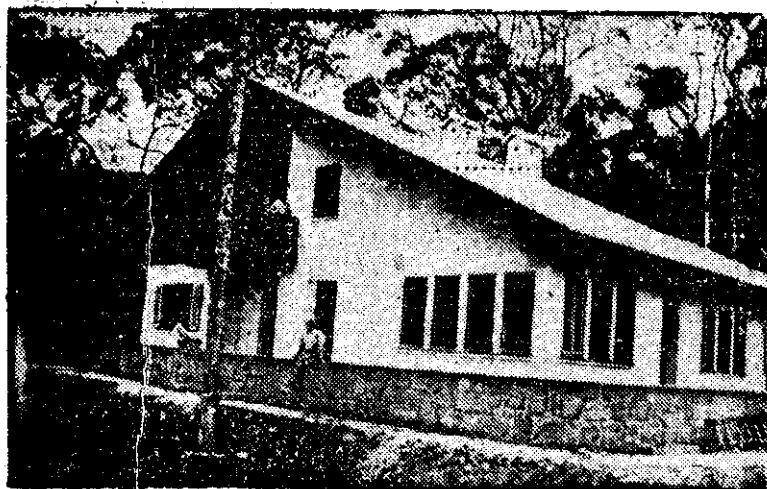

CONSTRUTORES

Escritório e Oficina:

R. MANUEL LEBRÃO

— 301 —

TELEFONE 168

J. LESSA, MOREIRA & CIA. LTDA.

TERESÓPOLIS

ESTADO DO RIO

CINE-TEATRO GLÓRIA

O ponto "chic" de Três-Rios — TELEFONE 107 — PROGRAMAS IMPECÁVEIS
EMPRESA CAMERANO & MONTUORI — TRÊS-RIOS

TERESÓPOLIS (Cont.)

N

NEWCOMB Eric De B r 220 Estr Ermitage... 244
NIOAC Souza Carlos dr r 370 Melo Franco... 48
Souza Cecilia r 357 Tocantins... 151
NORONHA Newton dr r 759 Jorge Lóssio... 204

O

OFFICINA Bessa ferrag serralh
901/11 Av Feliciano Sodré 177

OFICINA

Mecânica Brasil autom 380 Av Delfim Moreira 333
de Rádios 274 Av Delfim Moreira... 102
OLIVEIRA Edmond dr r 137 Pirapama... 467
Joaquim Ferreira r 548 Prefeito Monte... 192
Mario r Sebastião Lacerda... 145
Oswaldo M méd cons 529,5b Av Delfim Moreira 377
Oswaldo Marques dr r 508 Av Oliv Botelho... 169
OLIVIO Antonio r 1178 Av Feliciano Sodré... 189
ORTES Emilia Lloux r 1039 Sebast Lacerda... 131

P

PADARIA
Café dos Operários 1450 Av Delfim Moreira... 188
Confeitaria Elite 370 Av Delfim Moreira... 351
Sto Antonio 83 Dr Frco Sá... 59
Therzopolis 238 Av Oliveira Botelho... 26
PANEIRO Ruy Ferreira r 205 1º Maio... 438
PANIFICAÇÃO Central 430 Av Delfim Moreira... 19
PAPELARIA Mascote 213 Av Delfim Moreira... 353
PARACAMPO
Armando méd cons 509 Av Delfim Moreira... 23
Armando dr r 515 Av Delfim Moreira... 123
PARC Therzopolis armar linhas D M C
473 Av Delfim Moreira 44
PARQUE Nacional Serra dos Orgãos r adminstr
Parque Nacional 431
PATRONATO de Menores
Casa de Preservação secretaria 154 Tocantins 106
Casa de Preservação farmácia 154 Tocantins 105
PAULA Luiz Monteiro r 60 Frco Sá... 374
PEIXOTO
José Alves r 161 Pç Higino Silveira... 158
PENSÃO Americana 506 Merit... 35
Iris 9 Av Oliv Botelho... 53
Luiza 631 Manuel José Lebrão... 248
Pinheiros Quebra Frasco... 235
Pomar 499 Av Oliv Botelho... 167
Serrana 40 Pç Higino Silveira... 142
Terzopolis 647 Av Oliv Botelho... 8
Vera Cruz 798 Av Delfim Moreira... 362
PERRY Marina Costa r 947 Av Delfim Moreira... 103
PESSOA Jorge dr r 457 Manuel José Lebrão... 424
PHARMACIA — Veja também FARMÁCIA
N S Aparecida 534 Av Delfim Moreira... 31
Nova 519 Av Delfim Moreira... 186
Stá Thereza 586 Av Delfim Moreira... 79
Therzopolis 190 Av Delfim Moreira... 193
PINHO Filho Sabino dr r 265 Dr Aleixo... 215
PIRES Ferreira João A dr r 257 Oleg Bernardes 210
PONTO Automoveis Pç Baltasar Silveira... 71
Automoveis Pç Baltasar Silveira... 207
Automoveis Av Oliv Botelho... 155
PÓSTO
Lubrificação Recreio 352 Manuel José Lebrão 321
Telefônico Público P S 1 1043 Av Feliciano Sodré

PREFEITURA MUNICIPAL
Gab do Prefeito Av Feliciano Sodré... 132
Secretaria Av Feliciano Sodré... 3
Diretoria de Obras Av Feliciano Sodré... 370
Distribuidora de luz 848 Av Feliciano Sodré... 41
Res Prefeito Manuel José Lebrão... 73

Q

QUINTELLA João Mauricio r 78,5b Dr Frco Sá 474
QUITANDA N S Penha 445 Av Delfim Moreira... 39

R

RÁDIOS vendas concertos 274 Av Delfim Moreira 102
RAMOS José r 419 Manuel José Lebrão... 243
REBELLO Francisco Assis r 1160 Melo Franco... 465
RECAUTCHUTAGEM
Therzopolis 1668 Av Feliciano Sodré... 140
REGADAS & Irmão
Sec Molh Conservas 433/9 Av Delfim Moreira 24
Ferrag Art Construção
433/9 Av Delfim Moreira 124
Casa Bancária 413 Av Delfim Moreira... 36

REGADAS & Irmão (Continuação)
Filial nº 1 631 Av Oliv Botelho... 22
Filial nº 2 1410 Av Delfim Moreira... 116
Filial nº 3 56 Av Feliciano Sodré... 97
Res sócio José J A Regadas 61 Dr Frco Sá... 89
José Joaquim A r 61 Dr Frco Sá... 89
José Maria A r 72 Pref Monte... 430
REGO Pedro Costa dr r 251 1º Maio... 359
ROCHA Luiz Coelho dr r 354 Gonçalves Castro... 153
RODRIGUES
Alvaro José dr r 692 Av Alberto Tôrres... 360
Ary dent 365 Av Delfim Moreira... 211
ROGER John r 93 Tibagi... 460
ROUSSEAU M mme r 427 Prefeito Monte... 159

S

SA' Junior Adriano r 661 Av Alberto Tôrres... 96
Paulo dr r 1277 Sebastião Lacerda... 423
SABOIA
Albuquerque Sôphía wa r 1075 Av Oliv Botelho 21
SALEM Waldemir dr r 1420 Tocantins... 455
SAMPALHO
Christiano José 1454 Av Feliciano Sodré... 332
SANDBANK Irving r 834 Sebastião Lacerda... 472
SANTOS Joaquim Rocha dr r 159 Cel Borges... 442
José Jorge r 148 Av Feliciano Sodré... 246
SANTUCCI Angelo r 1630 Pirai... 451
SAPATARIA Mundial 414 Av Delfim Moreira... 152
SAUBEL Israel Ichok r 224 Manuel José Lebrão 56
SCHILLING
Erica Peer wa r 578 Av Feliciano Sodré... 182
SCHMIDT
Christina Castro Cerqueira r 588 Paraguassú... 343
SCHMITT Ludwig r 1433 Sebast Lacerda... 378
Wilhelm Ludwig r 666 Av Feliciano Sodré... 82
SCHNEIDER Adeli r 1189 Sebastião Lacerda... 128
SCIALOM Isaac r Quebra Frasco... 228
SERPA Helvécio r 286 Av Delfim Moreira... 191
SERRADO Filho Pedro r 106 Cel Borges... 456
SILVA Arlinda Vieira r 1461 Sebastião Lacerda... 61
Junior José Corrêa r 1454,5b Av Felic Sodré & Ramos 1657 Av Feliciano Sodré... 216
Severino Pereira r Estr Pimenteiros... 221
Silveira Higino r 1518 Av Feliciano Sodré... 66
SMOLKA João escr 98 Dr Frco Sá... 127
SOUSA
Gomes Paulo M capt tte r 77 Oleg Bernardes 335
SOUZA
Agostinho Pereira r 382 Gonçalves Castro... 212
& Filhos carpint 847 Av Feliciano Sodré... 113
Lycio Vivas r 222 Paraguassú... 50
STEINHAUSER Herman Curt r 276 Melo Franco 449
SWANSON P r 450 Jorge Lóssio... 11

T

TABELIÃO Malhades 298 Av Delfim Moreira... 475
THEREZOPOLIS
O 162 Av Delfim Moreira... 156
TINTURARIA Carioca 26 Pç Baltasar Silveira... 185
Sportiva 29 Pç Baltasar Silveira... 194
TORRES
Custódio Teixeira r 766 Av Delfim Moreira... 135

U

ULMAN Raphael r 44 Av Alberto Tôrres... 354

V

VALLADARES Mario Malho dr r 657 Slopier... 81
VARELA Augusto Corsino r 879 Iguassú... 355
VASCONCELLOS Nilo C L dr r 660 Tocantins... 180
VAYSSIÈRE
Virgínia Adelaide r 650 Av Delfim Moreira... 18
VIEIRA Americo R r 588 Capt Jorge Soares... 342
Armando dr r 66 Pç Nilo Pecanha... 187
& C Ltda A escr 1328 Av Feliciano Sodré... 63
Roberto r 121 Slopier... 77
Samuel r 1161 Av Feliciano Sodré... 117

W

WAEHNELDT Hermann 135 Bela... 242
WALDEMIRO & C 163 Dr Frco Sá... 129
WALKER Ralph G r 259 Cel Borges... 433
WALSH F A r 1181 Av Delfim Moreira... 196
WEEK-END Club Bom Jardim... P S 4
WESTER Augusto r 40 Pref Monte... 476
WIKLUND Erick r 171 Av Feliciano Sodré... 76
WILSON R Amcotts capt r 98 Melo Franco... 339

TRAJANO DE MORAIS

MORAES José Antonio r Faz Sto Inácio... 2
PÓSTO Telefônico Público P S 1... Cel Alfredo

TRÊS BARRAS

PIRES Mello Cesar dr r Faz Três Barras... 2
PÓSTO Telefônico Público P S 1
Km 362 Estr Rio S Paulo

TRÊS IRMÃOS

AMARAL Izidoro r 14 Cel João Aguiar... 2
PÓSTO Telefônico Público P S 1... João Aguiar

TRÊS RIOS (ex-Entre Rios)

A Ferreira & C Ltda armz 104 Nelson Viana... 29
Silva & C moinho 333 B Rio Branco... 40
AÇOUGUE Central 62 Pç Visc Rio Novo... 153
Português 12 15 Novembro... 20
1º Maio 99 15 Novembro... 101
S Sebastião 23 Pç Visc Rio Novo... 100
AGENCIA Chevrolet 155/175 Nelson Viana... 156
Ford Comercio Industria S A 625 Duq Caxias 88
ALBUQUERQUE
Lima Afonso A maj r 417 Nelson Viana... 235
ALFAIATARIA
Lopes 7 Pç Visc Rio Novo... 134
do Rio 1431 Cond Rio Novo... 22
ALMEIDA João Bronzo r Cond Rio Novo... 201
Pecanha Cyro dr r 321 Nelson Viana... 105
ALVARES Joaquim Ferreira r 421 B Rio Branco 18
ALVES Manoel r Mar Floriano... 71
Rosmaninho Hermelindo r 270 Benj Constant 207
ARMAZEM
Dantas 44 Nelson Viana... 125
Entreriense Duque Caxias... 118
N S Aparecida 1233 Cond Rio Novo... 155
Novo sec molh 21 Pç Dr Oscar Weinschenck... 204
Pinto 350 Manuel Duarte... 113
Progresso de Entre Rios 969 Cond Rio Novo... 43
Stá Therzinhã 441 Duque Caxias... 75
Sto Antonio 368 B Rio Branco... 120
S Geraldo 543/49 Cond Rio Novo... 83
S Geraldo sec molh 104 Nelson Viana... 29
ASSOCIAÇÃO
Comercial Entre Rios 323 B Rio Branco... 130
ASSUMPTO
Pedro Paulo fábr balas 259 7 Setembro... 37
AZEVEDO José Soares r 589 Duque Caxias... 139
BANCO Comercio Industria Minas Geraes
28 Pç Dr Oscar Weinschenck 95
Credito Real Minas Geraes Cond R Novo... 133
Fluminense Produção S A 1773 Cond Rio Novo 33
União Mercantil S A 7 Nelson Viana... 31
BAR Alegre Entreriense 357 Duque Caxias... 208
Café Rio Branco 1495 Cond Rio Novo... 214
Pensão N S Aparecida 12 Nelson Viana... 11
Portão Vermelho 738 Nelson Viana... 144
S João 32 Pç Visc Rio Novo... 145
Uca 83 Gomes Pórtio... 24
BARROS
Franco Neto José dr r 330 Pç S Sebastião... 209
BELLO Bernardo dr r 385 Duque Caxias... 129
BICALHO Goulart Ltda escr 433 Nelson Viana 136
BOTEQUIM S José 1237 Cond Rio Novo... 92
BRAZIL Augusto Moura r Faz Moura Brasil 7-J-1
Francisco Moura r Faz Barreiro... 7-J-20
BULL & C Ltda armar 56 Nelson Viana... 158
CABRAL Velho Ubrajara r 634 Pres Vargas... 216
CAFE' Bar Primor 27 Pç Visc Rio Novo... 223
Ideal 13 Pç Visc Rio Novo... 109
CAIXA Econômica Federal do Estado do Rio
346 B Rio Branco 116
CALDAS Pedro r 485 Pres Vargas... 149
CARTORIO 2º Ofício 1609 Cond Rio Novo... 106
CARVALHIDO
Alva Coutinho r 224 Pç S Sebastião... 13
CARVALHO Arthur r 352 7 Setembro... 4
Augusto Ramos r 57 Pç República... 78
CASA
Argentina armz 26 Nelson Viana... 215-J-20
Daniel Fiorelli ferrag louç 171 B Piabanha 205
Funeraria 1627 Cond Rio Novo... 89
Funeraria Sta Teresinha 1313 Cond Rio Novo... 98
Mattos sec molh 125 15 Novembro... 53
Nasser armar 1475 Cond Rio Novo... 87
Nova Aurora armar 80/90 Nelson Viana... 27
Portella 46 15 Novembro... 65
S Sebastião armz 717 Nelson Viana... 8
CASTELLO
Branco João F r 470 Duque Caxias... 68
CINE Teatro Gloria 136 B Piabanha... 107
CLUBE Atlético Entre Rios
40 Pç Dr Oscar Weinschenck 140
COMPANHIA Beneficiamento Minerias S A
13 Visc Entre Rios 123
Carris Luz e Fôrça do Rio de Janeiro Ltda
Serviço Estadual escr 108 15 Novembro... 34

PAGUE POR CHEQUE

Banco Fluminense da Produção S. A.

TERESÓPOLIS — Av. Delfim Moreira, 302 — Tel. 473

ANUNCIAR NA LISTA DE ASSINANTES
É AUMENTAR O VULTO DE SEUS NEGÓCIOS,
TORNANDO O SEU ESTABELECIMENTO CONHECIDO
DE INÚMERAS PESSOAS QUE SE UTILIZAM
DO TELEFONE EM MUITAS CIDADES
DE IMPORTANCIA COMERCIAL
E SOCIAL.

UM ANÚNCIO POR OUTRO MEIO DE PUBLICIDADE
É DE VIDA PASSAGEIRA; UM ANÚNCIO
NESTA LISTA DURA MUITOS
MESES E CUSTA, ASSIM,
MUITO MENOS.



COMPANHIA TELEFONICA BRASILEIRA

PAGUE POR CHEQUE Banco Fluminense da Produção S. A.

TRÊS RIOS — Rua Visc. Rio Novo, 1773 — Tel. 33

TRÊS RIOS (Cont.)

Table listing various businesses and services in Três Rios, including companies like Companhia (Continuação), Confeitaria, Cooperativa, and others with their respective addresses and phone numbers.

VASSOURAS

Table listing various businesses and services in Vassouras, including pharmacies, municipal office, and various shops with their respective addresses and phone numbers.

Table listing various businesses and services in Vassouras, including Accioly Alcides Mendes, Almeida Pinto Luiz, and others with their respective addresses and phone numbers.

TRIBOBÓ

TRISTÃO CÂMARA

VALE BOA ESPERANÇA

VARGEM ALEGRE

PAGUE POR CHEQUE

Banco Fluminense da Produção S. A.

SAPUCAIA — Rua Maurício de Abreu, 19-A — Tel. 2

**QUER TER A CERTEZA DO VALOR DA
PROPAGANDA NA LISTA DE
ASSINANTES?**

**VERIFIQUE QUE AS MAIS
IMPORTANTES FIRMAS ANUNCIAM
NA LISTA DE ASSINANTES, POR
MUITOS ANOS, SEM
INTERRUPÇÃO.**



COMPANHIA TELEPHONICA BRASILEIRA

**PAGUE POR
CHEQUE**

Banco Fluminense da Produção S. A.

VERGEL — Rua Nilo Peçanha

VASSOURAS (Cont.)

PADARIA	
Confeitaria N S Conceição 103 Av Centenário	24
Confeitaria S Sebastião 8 Pç Eufrásia T Leite	23
Esperança 14 Domingos Mota	61-J-11
Globo 68 Av Centenário	129
PALACE Hotel 3 Custódio Guimarães	18
PEDREIRA Filho João r José Francisco	25
PEDROSA Fernando dr r 4 José Francisco	77
PEQUENAS Irmãs da Divina Providência	
85 Joaq Teix Leite	71
PEREIRA Silva S Faz Sta Maria	102
PINTO Helio A dr r 80 Pç Sebastião Lacerda	130
PONTO	
Automoveis Bar Imperio 9 Dr Joaq Teix Leite	91
POPULAR A armar 8 Caetano Furquim	36
A pap 6 Pç Eufrásia Teix Leite	38
PÓSTO	
Telefônico Público P S 1.. 69 Caetano Furquim	
PREFEITURA MUNICIPAL	
Gab Prefeito 4 B Capivari	25
Secretaria 4 B Capivari	35
Oficina Pç Crist Correia Castro	132
PRIMEIRA Coletoria Federal 4 B Capivari	131
REPOUSO Sto Antonio 117 Domingos Almeida	90
RÓCHA Vaz Lourival r 60 Caetano Furquim	29
RODRIGUES	
Braga José Maria r 9 Pç Sebastião Lacerda	56
ROMEIRO Neto João r 36 Visc Araxá	48
SANTA Casa Misericórdia 4 Luiz Pinh Werneck	66
SILVA Jorge Carvalho dr r 3 Tv Dr Lazzarini	28
SILVEIRA Jorge r 5A Gen Osório	37
SIMON Carlos Henrique r 18 Domingos Almeida	53
SIQUEIRA Campos Nantho r 32 Gen Osório	75
SOARES Alvaro dr r 35 Visc Araxá	19
Octavio Carlos r 21 Visc Araxá	22

SONHO de Ouro loter 8A Pç Ataíde Parreiras	32
SOUZA Inglez dr r Faz S Eufrásia	65
Nogueira Durval dr r 5 Tv Dr Lazzarini	54
TAYLER Herbert r Faz Sta Minervina	20
WERNECK Jorge r 6 5 Julho	103
Rocha Josué A r 32 B Vassouras	93

VENDA DAS PEDRAS

LEPROSÁRIO do Iguaú	Iguaú
PÓSTO Telefônico Público P S 1 Cant Jorge Soares	

VILA INHOMIRIM

COMPANHIA	
America Fabril escr Fábr Pau Grande	2-J-12
America Fabril res gerente Fábr Pau Grande	2-J-13
PÓSTO Telefônico Público P S 1.. Vila Inhomirim	

VILA JUCA NETO

PÓSTO Telefônico Público P S 1.. 50 15 Novembro	
---	--

VILA ROSÁRIO

ESTAÇÃO Investig Fitossanitárias Faz S Bento	2
PÓSTO Telefônico Público P S 1..	
Km 19 Estr Rio Petrópolis	

VISCONDE DO IMBÉ

PÓSTO Telefônico Público P S 1..... Visc Imbé	
---	--

VISC. DE ITABORAÍ

PÓSTO	
Telefônico Público P S 1.. 26 Av Cel Magalhães	

VOLTA REDONDA

ACOUGUE Leal Estr Vila	4
ANDRADE Antonio Gregório r	
52 Eduardo Junqueira	21
ARAÚJO José Augusto r Faz Guarda Mór	15
BANCO Commercio Industr Minas Geraes S João	3
Industrial Brasileiro S A Estr Vila	16
Ribeiro Junqueira Av Comte Amaral Peixoto	22
BARREIRO Alfredo r Av Comte Amaral Peixoto	17
&C Ltda A escr Volta Redonda	13
CAFE' Botafogo Av Comte Amaral Peixoto	24
CARTÓRIO Paz Dr Barreiro	9
CASA Nagib Av Comte Amaral Peixoto	18
COMPANHIA Carris Luz Fôrça do Rio Janeiro Ltda	
est emergência Comte Amaral Peixoto	14
Imobiliária Municipal Faz Retiro	8
Imobiliária Municipal escr 1 r Quatro	23
COOPERATIVA Lactícinios V Redonda Dr A Barreiro	6
DELEGACIA de Polícia Av Paulo Frontin	25
FARMACIA Sta Cecília Mário Reis	10
Sta Luzia 231 Av Comte Amaral Peixoto	12
FORSTER Ludwig r Av Comte Amaral Peixoto	7
PEREIRA Chrispim Assis faz Volta Redonda	2
PÓSTO Telefônico Público P S 1	
Av Comte Amaral Peixoto	
SESTO Justo Vicente r Nelson Godói	11
TAVARES Joaquim armz Volta Redonda	5

WERNECK

PÓSTO Telefônico Público P S 1..... Werneck	
WISEU José Mota r Faz Glória Mundo	2

**ANUNCIAR NA LISTA DE ASSINANTES
É AUMENTAR O VULTO DE SEUS NEGÓCIOS,
TORNANDO O SEU ESTABELECIMENTO CONHECIDO
DE INÚMERAS PESSOAS QUE SE UTILIZAM
DO TELEFONE EM MUITAS CIDADES
DE IMPORTANCIA COMERCIAL
E SOCIAL.**

**UM ANÚNCIO POR OUTRO MEIO DE PUBLICIDADE
É DE VIDA PASSAGEIRA; UM ANÚNCIO
NESTA LISTA DURA MUITOS
MESES E CUSTA, ASSIM,
MUITO MENOS.**

COMPANHIA TELEPHONICA BRASILEIRA

AVISO AOS SRS. PROPRIETARIOS, ARQUITETOS, CONSTRUTORES E ELETRICISTAS

TUBULAÇÕES EMBUTIDAS

Vêm sendo feitas, em algumas cidades onde o serviço telefônico já atingiu certo desenvolvimento, construções de prédios com tubulações embutidas destinadas ao serviço telefônico sem, entretanto, se obedecer, em todos os casos, aos necessários requisitos técnicos e aos métodos adequados para facilidade de construção e conservação das futuras linhas telefônicas.

Inúmeros são os inconvenientes causados por essas falhas, entre os quais se encontra frequentemente a impossibilidade de fazer instalações que satisfaçam plenamente às necessidades da construção.

A Companhia Telephonica Brasileira terá o máximo prazer em dar gratuitamente às pessoas encarregadas da execução de serviços dessa natureza todos os esclarecimentos necessários, planos para as instalações internas, bem como indicação sobre o tipo e qualidade do material a empregar, de modo a evitar futuras despesas para reparar uma instalação inadequada.

As pessoas interessadas ficam, pois, convidadas a dirigir-se aos Escritórios da Companhia Telephonica Brasileira nesta cidade, onde lhes serão prestados os necessários esclarecimentos.



COMPANHIA TELEPHONICA BRASILEIRA

CASA LOPES

LOTÉRIAS

A MAIOR ORGANIZAÇÃO LOTÉRICA DO BRASIL

RIO — SÃO PAULO — BELO HORIZONTE — PETRÓPOLIS — NITERÓI

MATRIZ:

RUA DO OUVIDOR N.º 151 — TEL. 22-9031

RIO DE JANEIRO

FILIAIS:

SÃO PAULO

15 de Novembro, 250 — Tel. 3-3511

Trav. do Comércio, 54/58 — Tel. 3-3711	Praça da Sé, 9-D..... — Tel. 3-1441
Praça do Correio, 31.... — " 4-4516	Anhangabaú, 834 — " 3-1741
Rangel Pestana, 1833... — " 3-6314	Serra da Bocaina, 626... — " 3-3511
Barão Itapetininga, 166. — " 4-4905	Largo Misericórdia, 16 .. — " 3-2931

BELO HORIZONTE

Carijós, 254 — Tel. 2-4519

Av. Contorno, 1464..... — Tel. 2-7658	Tupinambás, 401 — Tel. 2-7020
Av. Augusto de Lima, 1861 — " 2-0762	Praça Vaz de Melo, 315. — " 2-6397

Av. Platina, 1182 — Tel. 2-7111

PETROPOLIS

Av. 15 de Novembro, 814 — Tel. 3073

Dr. Porciúncula, 74 — Tel. 3065	Rua Teresa, 1556 — Tel. 3807
1.º de Março, 259 — " 3730	General Rondón, 44 — " 3321

13 de Maio, 205 — Tel. 4490

CORREIAS — Estrada União e Indústria, 4449 — Tel. 80

NITERÓI

Rua José Clemente, 16 — Tel. 2-2595

FLUMINENSE!...

ADQUIRA A SUA LOTERIA — A MELHOR DO BRASIL

— NA —

CASA LOPES