

LISTA DE ASSINANTES ESTADO DO RIO DE JANEIRO

AGOSTO DE 1944



Taxas Interurbanas Reduzidas para o Serviço Noturno
Veja página 11 desta Lista

O HOTEL IDEAL PARA SEU "WEEK-END" ★

- ★ Confortáveis apartamentos.
- ★ Serviço irrepreensível.
- ★ Cavalos e bicicletas para passeios e esportes.
- ★ Poético "grill" à beira do lago, com sua deliciosa cozinha.
- ★ e sua "Boite" romântica apresentando números de variedades.

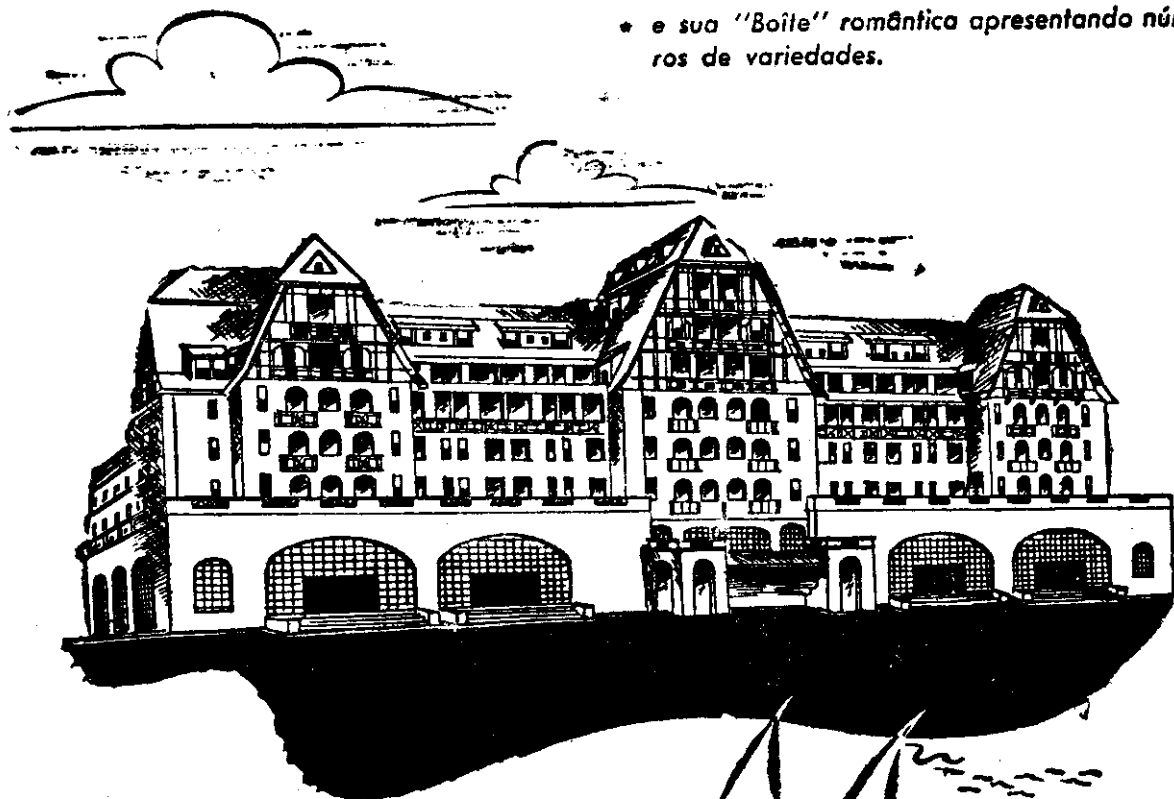

Quitandinha

RESERVA DE APARTAMENTOS
PETRÓPOLIS: TEL. LD. 4, 5 ou 6

Pôsto Central e Casa Auto-Esportiva

GASOLINA, ÓLEOS, GRAXA, QUEROSENE, ETC.

Produtos da ATLANTIC REFINING CO. OF BRASIL

LAVAGENS E LUBRIFICAÇÕES AUTOMÁTICAS

ACCESSÓRIOS PARA AUTOMÓVEIS E BICICLETAS EM GERAL — PNEUS E
CÂMARAS DE AR DE TÔDAS AS MARCAS — PEÇAS CHEVROLET, FORD —
AGENTE DE PEÇAS INTERNATIONAL — ARTIGOS DE ELETRICIDADE PARA INS-
TALAÇÕES EM GERAL — OFICINA PARA CONSERTOS DE AUTOMÓVEIS —
SECCÃO PARA CONSERTOS DE PNEUS E CÂMARAS DE AR

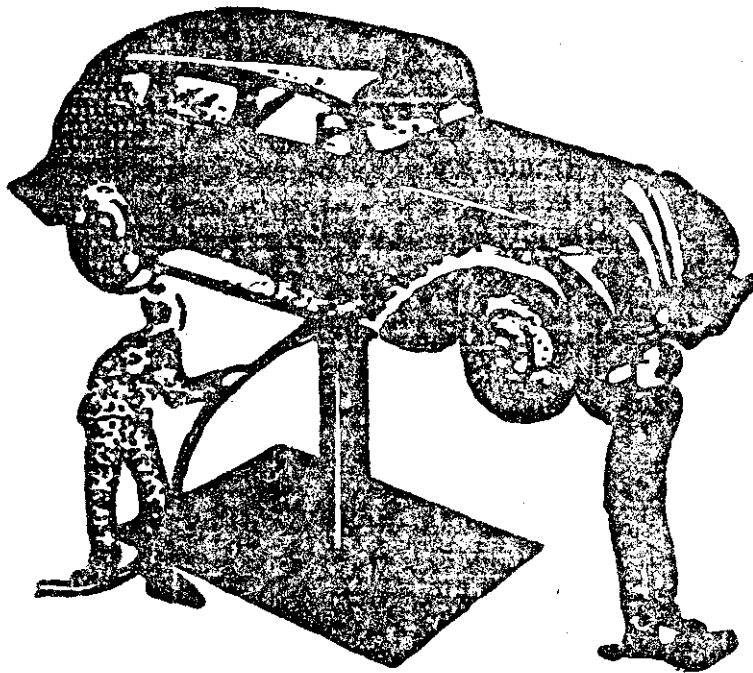

MARIANO DE SOUZA

ALAMEDA S. BOAVENTURA, 1/9

(Ponto de Seccão de Santana)

FONES: 2-2628 e 4289

NITERÓI

ESTADO DO RIO

Canto da Fé

LOTÉRIAS

A MELHOR ORGANIZAÇÃO NO GÊNERO EM NITERÓI

QUINTÃO & OSWALDO

ABSOLUTA GARANTIA

RUA VISCONDE DO RIO BRANCO, 461

TEL. 2-2885

NITERÓI

Açúcar PEROLA

SACO AZUL — CINTA ENCARNADA

O MELHOR AÇÚCAR REFINADO

AÇÚCAR E ÁLCOOL

Companhia Usinas Nacionais

TV. CARLOS GOMES, 93 a 107

FONES 2-2617 E 3033

--- NITERÓI

Casa União Esportiva

ACCESSÓRIOS EM GERAL - PEÇAS INTERNATIONAL, FORD E
CHEVROLET

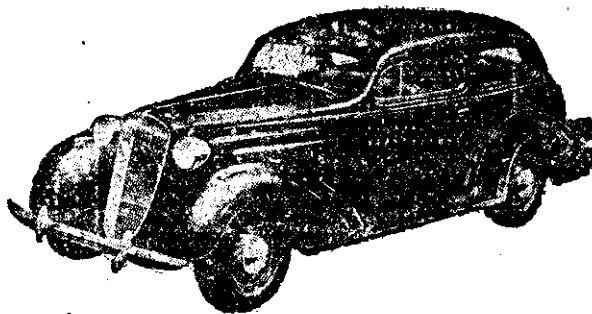

PNEUS E CÂMARAS DE AR NOVOS E
RECAUTCHUTADOS. ÓLEOS LUBRI-
FICANTES, GRAXAS, ESTOPAS, TIN-
TAS, VERNIZES, ARTIGOS DE ELETRI-
CIDADE, ETC.

REFORMAS, CARGAS E ALUGUEIS DE
BATERIAS. CONSERTOS EM RÁDIOS,
FERROS DE ENGOMAR, MOTORES
ELÉTRICOS, ETC.

OFICINA PARA PEQUENOS REPAROS E BORRACHEIRO

FIGUEIRA, CARDOSO & CIA.

1202 - ALAMEDA S. BOAVENTURA - 1202

TELEFONE N.º 2-1553

Início das Estradas Campos, Friburgo e Cabo Frio

FONSECA - LARGO DO MOURA

NITERÓI

ESTADO DO RIO

'AS VENCEDORAS'

AUTO-CAMINHÕES E ANDORINHAS

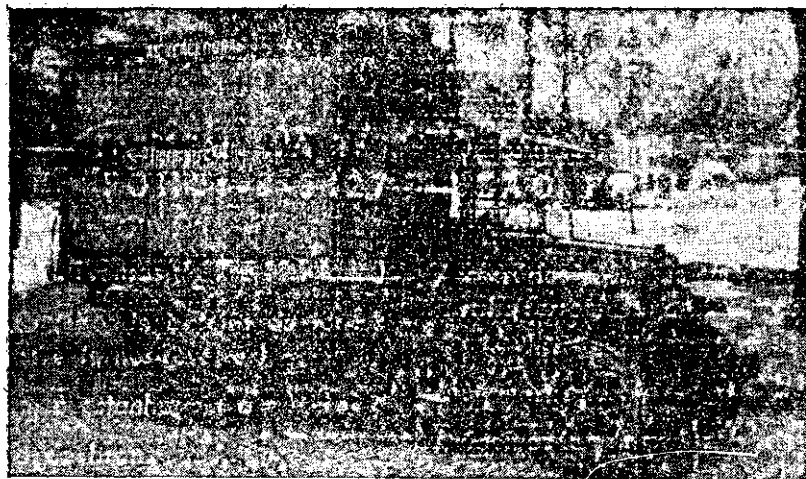

MUDANÇAS E TRANSPORTES EM GERAL

DISTRITO FEDERAL — PETRÓPOLIS — NITERÓI

FONES: 6350 — 2-1158 — 2-1207 — QUALQUER HORA

Escr.: Ponte Central — Secção Carris e Rua Xavier de Brito, 39 - Verifique os Preços

Oficina do Osorio

Venda de grandes quantidades de peças para automóveis de passeio e caminhões, etc. — Óleo, graxa e estôpa. —

Auto-socorro a qualquer hora do dia ou da noite.

ESPECIALIDADE EM SERVIÇOS MECÂNICOS — PINTURA A DUCO E A DULUX EM AUTOMÓVEIS, GELADEIRAS, COFRES, ARQUIVOS, ETC.

TUDO MUITO BEM FEITO POR PREÇOS SEM COMPETIDORES

RUA VISCONDE DO URUGUAI, 384 (FUNDOS)

NITERÓI

FONE 2-2740

E. DO RIO

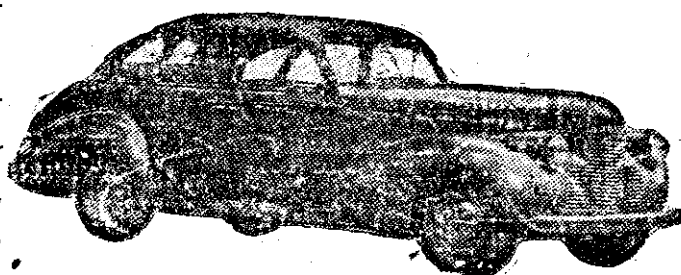

**FONE
2-2740**

Casa Borges

IMPORTAÇÃO E EXPORTAÇÃO DE:

FERRAGENS, ÓLEOS, TINTAS, ARTIGOS PARA LAVOURA E CONSTRUÇÕES, METAIS, ARAME FARPADO E LISO, TUBOS PARA ÁGUA E GÁS, AZULEJOS E ARTIGOS SANITÁRIOS, CIMENTO E TRENS DE COZINHA, LOUÇAS, CRISTAIS, PORCELANAS, ARTIGOS PARA PRESENTES, PAPÉIS, CERA, SEMENTES, ETC.

Distribuidores do CIMENTO PORTLAND "MAUA"

Únicos recebedores das enxadas e pás "JOTA" e "GORILA"

Borges, Costa & Cia.

Sucessores de J. BORGES & CIA.

DEPÓSITO:

RUA 15 DE NOVEMBRO, 24 A 30

FONES: 6874 e 6523

End. Telegr.: "JOTABORGES"

RUA DA CONCEIÇÃO, 27

NITERÓI

GUARDA MÓVEIS BRASIL

MARCA REGISTRADA

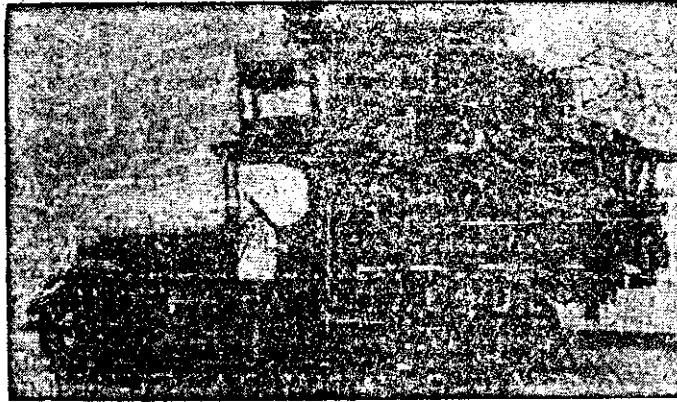

**GUARDAM-SE MÓVEIS, MÁQUINAS,
COFRES, MOTORES E OUTROS OBJETOS**

(menos inflamáveis)

Encarrega-se de mudanças, em andorinhas, caminhões e transportes de carga, para esta cidade e demais, servidas por estradas de rodagem, dispondo para isso de pessoal habilitado.

Escritório: RUA DA CONCEIÇÃO, 123A — SOBRADO

Depósito: RUA BENJAMIN CONSTANT, 224

TELEFONE 5182

N I T E R Ó I

Alfaiataria VALLE

COMPLETO SORTIMENTO

— DE —

Casimiras, Brins e Linhos Nacionais e Estrangeiros
de Finísimos Padrões



ACEITAM-SE TERNOS A FEITIO PELOS MENORES PREÇOS

ANTONIO DO VALLE

RUA VISCONDE DO URUGUAI, 351 — NITERÓI

TEL. 6019

COMPANHIA TELEPHONICA BRASILEIRA

REGULAMENTO

- 1 — Tendo a Companhia Telephonica Brasileira exclusividade do serviço telefônico e a propriedade das linhas, aparelhos, acessórios e outros materiais, estas e estes só poderão ser por ela instalados, ligados, desligados ou retirados, ficando sempre sob a responsabilidade do assinante, que os não poderá alienar por qualquer forma.
- 2 — Os aparelhos e circuitos telefônicos instalados na propriedade do assinante estão sujeitos aos regulamentos da Companhia e só podem ser usados pelo assinante, pessoas de sua família, seus representantes ou empregados.
- 3 — O assinante tratará as linhas, aparelhos e outros materiais da Companhia com o máximo cuidado, não podendo intervir nos aparelhos telefônicos nem consentir que pessoas estranhas ao serviço da Companhia o façam. Não poderá também ter no aparelho e respectiva linha qualquer instrumento, acessórios, derivações ou linhas de extensão, senão os que forem instalados pela Companhia.

As marcações, dizeres e números que se encontram escritos, pintados, estampados ou impressos nos aparelhos ou acessórios não podem ser alterados. O assinante não deverá também permitir que seja colocado em seus telefones, a título de propaganda ou novidade, qualquer objeto ou acessório.

No caso de infração do disposto acima, terá a Companhia o direito de desligar e retirar o aparelho, acessórios e linhas de extensão e de suspender o respectivo serviço telefônico, ficando o assinante responsável perante a Companhia pelos prejuízos e despesas causados por tal infração.
- 4 — A conservação normal dos aparelhos e acessórios será por conta da Companhia.

Em caso de perda ou dano causado ao material da Companhia, será o assinante responsável pelos reparos e prejuízos.

No caso de destruição por incêndio ou outras causas, o assinante pagará o valor de cada aparelho, acessório ou material que a Companhia tenha assim perdido.
- 5 — Todas as contas devem ser pagas adiantadamente nos escritórios da Companhia, reservando-se a Companhia, em caso contrário, o direito de cortar a ligação e retirar o aparelho.
- 6 — A Companhia terá o direito, por seus representantes ou empregados, de ingresso nos prédios, para inspecionar a instalação em geral, consentar o material por ela colocado e retirá-lo por infração de quaisquer disposições destes preceitos, sem que o assinante a isso se possa opor sob qualquer pretexto.
- 7 — A Companhia terá o direito de interromper o serviço sem aviso prévio e retirar os aparelhos e acessórios, desde que o assinante infrinja o disposto em quaisquer destes preceitos, ou não pague as contas no prazo estabelecido.
- 8 — Os aparelhos desligados, por falta de pagamento ou por infração de quaisquer destes preceitos, estão sujeitos à taxa de religação no total de Cr\$15,00 estabelecida pelo contrato. Durante o período da desligação nenhum desconto será concedido na respectiva assinatura.
- 9 — A transferência de responsabilidade da assinatura só será aceita mediante a autorização escrita do próprio assinante, seu procurador ou representante legal, ou nos casos de sucessão de firmas comerciais, quando devidamente provada, renunciando o assinante a todos os direitos concernentes ao telefone transferido.
- 10 — A Companhia não será em caso algum responsável pelos prejuízos ou danos resultantes da instalação e do uso do aparelho telefônico, nem por qualquer desarranjo ou acidente que porventura possa ocorrer na propriedade do assinante.
- 11 — A Companhia não será responsável pelos danos ou prejuízos causados por atos de seus empregados ou decorrentes de erros ou interrupção do serviço, quaisquer que sejam os seus motivos. A Companhia não garante também a permanência dos números indicados e reserva-se o direito de substituí-los quando assim o julgar conveniente.
- 12 — Todos os pedidos de instalação, mudança, retirada ou de quaisquer alterações que os assinantes queiram fazer na instalação do seu telefone, deverão ser dirigidos diretamente ao escritório da Companhia com antecedência de 10 dias. Nenhum desconto será feito na assinatura pela interrupção do serviço dentro desse prazo. Só a Companhia, pelo seu contrato, tem o direito de executar quaisquer desses serviços, cobrando pelos mesmos taxas determinadas. A Companhia, por isso, não será responsável por trabalhos que não forem feitos com sua autorização depois de diretamente requisitados pelos assinantes e satisfeitas as taxas regulares.
- 13 — O uso de linguagem obscena constituirá motivo suficiente para retirar o aparelho, sem indenização alguma ao assinante.

COMO USAR O TELEFONE AUTOMÁTICO



1 — Consulte a LISTA DE ASSINANTES e certifique-se do número do telefone com que deseja falar. Não confie na memória.

2 — Coloque o fone ao ouvido e aguarde o RUIDO DE DISCAR. Não disque antes de ouvir esse ruído. Se não ouvir esse ruído, e sim o de LINHA OCUPADA, reponha o fone no gancho e dentro de alguns segundos tente nova ligação.

3 — Coloque o dedo no orifício do disco, correspondente ao primeiro algarismo do número que vai chamar.



4 — Faça girar o disco até o dedo encontrar o gancho de parada.



5 — Logo que o dedo encontrê o gancho de parada, retire-o do disco e deixe que este volte por si mesmo à posição normal.

6 — Proceda do mesmo modo para discar, um por um, os demais algarismos do número.

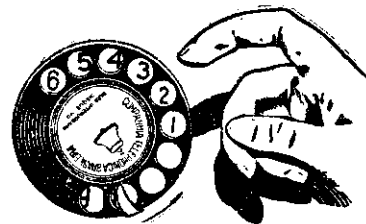

NOTA — Para chamar os telefones manuais ligados à rede de Campos, Petrópolis ou Niterói, cujos números estão compreendidos dentro da série de 0080 a 0089, disque "00" e, quando a telefonista atender, dê todos os algarismos do número, como, por exemplo: "Zero-zero oito-zero".

- 7 — Não acelere nem retarde a volta do disco à posição normal, nem mova o gancho ou o disco enquanto estiver falando ou aguardando que o telefone chamado atenda.
- 8 — Pouco depois de discar o último algarismo do número, a campainha do telefone chamado começará a tocar. Será ouvido então o ruído característico de toque.
- 9 — Se a linha do telefone chamado estiver ocupada, o aparelhamento dará um ruído compassado. Neste caso, coloque o fone no gancho e faça um intervalo razoável antes de chamar novamente.
- 10 — Se cometer um erro ao discar, coloque o fone no gancho durante alguns segundos e disque todo o número outra vez. Proceda do mesmo modo se, depois de obtida uma ligação, quiser fazer outra chamada.
- 11 — Existem telefonistas especialmente incumbidas de prestar auxílio aos assinantes. Necessitando do auxílio da telefonista, disque "00".
- 12 — Não deixe nunca o fone fora do gancho, pois isso prejudica o funcionamento do seu telefone.

Para obter informações sobre números de telefones — Para obter informações sobre números de telefones que não constem da presente edição da Lista, chame "Informações", discando os dois algarismos "02" e, quando essa Seção atender, obtenha o número desejado, dando à telefonista de Informações o nome ou o endereço do assinante.

Para obter uma ligação interurbana — Se quiser dar uma chamada para qualquer localidade fora da cidade chame "Interurbano", discando os dois algarismos "01". (Instruções a págs. 10 a 12).

Para comunicar um defeito — Quando quiser comunicar um defeito de telefone, chame "Seção de Consertos", discando os dois algarismos "03".

COMO USAR O TELEFONE MANUAL DE BATERIA CENTRAL

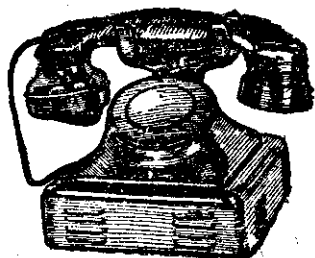

- 1 — CONSULTE SEMPRE A LISTA DE ASSINANTES antes de pedir uma ligação.
- 2 — DÊ OS NÚMEROS À TELEFONISTA, tal como aparecem nesta Lista, falando clara e pausadamente. Faça uma pausa antes dos dois últimos algarismos. Alguns telefones têm o número acrescido da letra "J" ou "M". É indispensável que nos pedidos de ligação para esses telefones seja dado à telefonista o número, incluindo a letra "J" ou "M", tal como aparece nesta Lista.
- 3 — PRESTE MUITA ATENÇÃO à repetição do número feita pela telefonista e confirme dizendo "Direito". Se, porém, a telefonista não o repetir corretamente, dê o número novamente.
- 4 — PARA CHAMAR A TELEFONISTA à linha depois de ter pedido uma ligação, abaixe e levante **vagarosamente** quatro ou cinco vezes o gancho do fone. **Não mova o gancho rapidamente** porque dêsse modo a telefonista não receberá o sinal.
- 5 — ATENDA PRONTAMENTE quando a campainha do telefone tocar. Quando um telefone não responder dentro de um prazo razoável, a pessoa que pediu a ligação receberá aviso de "não responde".
- 6 — NÃO DEIXE O FONE FORA DO GANCHO quando terminar uma ligação. Do contrário, após algum tempo, por necessidade de serviço, a linha será desligada na estação.



COMO USAR O TELEFONE DE MAGNETO

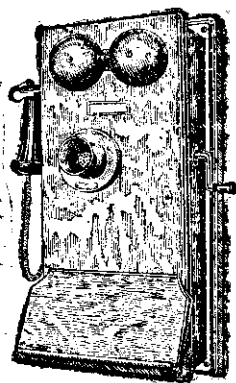

- 1 — CONSULTE SEMPRE A LISTA DE ASSINANTES antes de pedir uma ligação.
- 2 — DÊ UMA VOLTA À MANIVELA e em seguida leve o fone ao ouvido.
- 3 — DÊ À TELEFONISTA os algarismos do número do telefone desejado. Faça uma pausa antes dos dois últimos algarismos.
Alguns telefones têm o número acrescido da letra "J" e de outro número. Nos pedidos de ligação para esses telefones é indispensável que seja dado à telefonista o número, incluindo a letra "J" e o outro número, tal como aparece nesta Lista.
- 4 — PRESTE ATENÇÃO à repetição feita pela telefonista e confirme dizendo "Direito", ou, se a telefonista não o repetir corretamente, dê o número novamente.
- 5 — PARA CHAMAR A TELEFONISTA à linha depois de ter pedido uma ligação, coloque o fone no gancho e dê uma volta à manivela, levando em seguida o fone ao ouvido.
- 6 — ATENDA PRONTAMENTE quando a campainha do telefone tocar, **sem usar a manivela**. Quando um telefone não responder dentro de um prazo razoável, a pessoa que chama receberá o aviso de "não responde".
- 7 — QUANDO DESLIGAR, e só depois de ter colocado o fone no gancho, dê uma volta à manivela afim de dar sinal à telefonista.

SERVIÇO INTERURBANO



CHAMADAS DE "TELEFONE PARA TELEFONE"
(Chamadas para um telefone, sem determinar pessoa ou ramal a chamar)



DISQUE "01" OU, SE O SEU TELEFONE NÃO FOR AUTOMÁTICO, PEÇA "INTERURBANO" E DÊ À TELEFONISTA O NOME DA LOCALIDADE E O NÚMERO DO TELEFONE COM QUE DESEJA FALAR, ALÉM DO NÚMERO DO SEU TELEFONE E DO NOME DE QUEM VAI FALAR.

Se não souber o número do telefone, dê o endereço ou qualquer outra informação que sirva para identificar o telefone desejado, mas neste caso informe claramente à telefonista do Interurbano que deseja uma chamada de "TELEFONE PARA TELEFONE".

O serviço será mais rápido se o senhor der o número do telefone chamado. Mantenha um registro dos números de telefones para consultar em chamadas futuras.

CHAMADAS DE "TELEFONE PARA TELEFONE" são as chamadas nas quais a pessoa que chama não determina pessoa ou ramal a ser obtido no telefone chamado, isto é, a chamada é feita com quem atender ao telefone. Essas chamadas são providenciadas mais rapidamente e tem taxas menores que as chamadas para "DETERMINADA PESSOA".



CHAMADAS PARA "DETERMINADA PESSOA"
(determinando pessoa ou ramal a chamar)



DISQUE "01" OU, SE O SEU TELEFONE NÃO FOR AUTOMÁTICO, PEÇA "INTERURBANO" E DÊ À TELEFONISTA OS DETALHES DA CHAMADA.

Se não souber o número do telefone, dê o endereço ou qualquer outra informação que sirva para localizar a pessoa procurada.

O preço das chamadas para "DETERMINADA PESSOA" é aproximadamente 25% mais elevado que o preço das chamadas de "TELEFONE PARA TELEFONE".

Chamadas com aprazamento são as pedidas para determinada hora a ser combinada com a pessoa chamada. O preço das chamadas desta classe é aproximadamente 50%, mais elevado que o preço das chamadas de "TELEFONE PARA TELEFONE".

Chamadas com serviço de mensageiro são as chamadas feitas para Postos Telefônicos e que exigem o serviço de mensageiro para chamar a pessoa desejada. O preço dessas chamadas é o mesmo das chamadas para DETERMINADA PESSOA acrescido da importância do serviço de mensageiro.

Chamadas a cobrar são as pedidas para debitar ao telefone chamado. O pedido nesse sentido deve ser feito pelo assinante que chama, ao solicitar a ligação. As chamadas "a cobrar" estão sujeitas às mesmas taxas das chamadas para DETERMINADA PESSOA.

TAXAS DE LIGAÇÕES INTERURBANAS

As taxas do Serviço Interurbano estão estabelecidas para um período inicial de três minutos. Em todas as conversações será cobrada a taxa inicial, ainda que tenham durado menos do que esse tempo.

Para cada minuto ou fração de minuto que exceda o período inicial, será cobrada a taxa de minuto excedente, a qual corresponde a um terço da taxa do período inicial da respectiva classe de chamada.

Para obter qualquer informação sobre taxas do Serviço Interurbano ou de ligações já completadas disque "01" ou chame "INTERURBANO" e peça "TELEFONISTA DE TAXAS".

TAXAS REDUZIDAS À NOITE

Durante a noite, no período das 19 às 6 horas, quase todas as ligações interurbanas gozam das seguintes reduções de taxas:

- As ligações da classe de "TELEFONE PARA TELEFONE", completadas no período das 19 às 6 horas, gozam da REDUÇÃO DE 40% sobre os preços cobrados durante o dia para essa mesma classe de ligações.
- As ligações da classe de "DETERMINADA PESSOA", completadas no período das 19 às 6 horas, gozam da REDUÇÃO DE 20% sobre os preços cobrados durante o dia para essa mesma classe de chamadas. Com esse abatimento, as ligações para "Determinada Pessoa" completadas à noite, no período das 19 às 6 horas, pagam as mesmas taxas cobradas durante o dia para ligações de "TELEFONE PARA TELEFONE".

As reduções acima referidas são aplicadas ao preço total de cada chamada completada à noite, das 19 às 6 horas, e cuja taxa inicial da classe de "TELEFONE PARA TELEFONE" durante o dia seja de Cr\$5,00 ou mais.

As telefonistas do Interurbano estão habilitadas a fornecer aos assinantes quaisquer informações sobre taxas.

TAXA DE AVISO

As chamadas de "TELEFONE PARA TELEFONE" estão isentas da TAXA DE AVISO.

A TAXA DE AVISO é cobrada quando, tendo sido obtido o telefone desejado na localidade chamada, a ligação não possa ser completada por motivos independentes dos esforços da telefonista ou do funcionamento do aparelhamento da Companhia.

Nenhuma chamada está sujeita ao pagamento de mais de uma TAXA DE AVISO. As chamadas completadas não estão sujeitas ao pagamento de TAXA DE AVISO, qualquer que seja o número de tentativas feitas.

A TAXA DE AVISO corresponde, aproximadamente, a uma quarta parte da taxa básica para chamada de "TELEFONE PARA TELEFONE", sendo no mínimo de Cr\$0,50.

DEPOIS DE TER PEDIDO UMA LIGAÇÃO INTERURBANA

1. — Se a telefonista lhe pedir que espere na linha, é que a chamada poderá ser feita sem qualquer demora. É de sua conveniência atendê-la. Isso lhe proporcionará um serviço mais rápido e dará ensejo a novas instruções à telefonista sempre que se verificar qualquer dificuldade em encontrar a pessoa chamada.
2. — Não se afaste do telefone. Se tiver necessidade de se ausentar, dê à telefonista do Interurbano informações sobre a hora em que poderá ser encontrado novamente.
3. — Se desejar qualquer informação sobre o andamento da chamada ou dar novas ordens ou esclarecimentos, chame o "Interurbano" e informe tratar-se de uma chamada já em andamento.

CHAMADAS INTERURBANAS RECEBIDAS

Se receber um recado, deixado pelo "Interurbano", de que outra localidade o chamou, é de seu interesse declarar ao "Interurbano" que já está pronto para falar, informando de onde foi chamado.

CONSULTAS

Para qualquer consulta sobre o Serviço Interurbano, inclusive informações sobre taxas, chame "Interurbano".

INTERRUPÇÕES

A Companhia Telephonica Brasileira procura manter em bom funcionamento todo o seu aparelhamento. Se, porém, se verificar alguma interrupção, notifique-o, por favor, à Telefonista-Chefe do Interurbano. Se a interrupção ou qualquer outra anormalidade ocorrer durante uma ligação, mova o gancho do telefone para baixo e para cima por umas quatro vezes, o que dará sinal à telefonista para atender.

INFORMAÇÕES GERAIS

CHAMADAS PARA "SECÇÃO DE CONSERTOS", "TELEFONISTA-CHEFE" OU "ENCARREGADA".

Quando fôr necessário dar parte de defeitos em aparelhos, chame-se: "Secção de Consertos". Quando se quiser fazer referências ao serviço das telefonistas, peça-se: "Telefonista-Chefe" ou "Encarregada".

A Companhia Telephonica Brasileira deseja que os Srs. Assinantes que não ficarem satisfeitos com as providências tomadas se dirijam por escrito à Gerência do Distrito, dando esclarecimentos mais completos com referência ao defeito ou ao serviço das telefonistas.

NOVAS INSTALAÇÕES, MUDANÇAS E RETIRADAS

Os pedidos de novas instalações, mudanças e retiradas de telefones devem ser feitos ao escritório local da Companhia.

Quando qualquer mudança no serviço fôr desejada, a Companhia deverá ser avisada com 10 dias de antecedência, pelo menos.

Ao assinante não é permitido mudar ou fazer qualquer alteração na instalação do telefone, nem consentir que pessoa estranha ao serviço da Companhia o faça, ficando responsável por qualquer desarranjo no aparelho de sua assinatura, caso essa disposição tenha sido infringida.

Os pedidos de retirada não serão atendidos por telefone; devem ser feitos por carta ou pessoalmente ao escritório local da Companhia, com bastante antecedência, de modo a permitir que as contas sejam fechadas na ocasião oportuna.

CONTAS E COBRANÇAS

Para quaisquer informações relativas a contas e cobranças, dirijam-se ao escritório local da Companhia.

USO DE ACESSÓRIOS NOS APARELHOS TELEFONICOS

Não é permitido ao assinante consentir sejam aplicados aos aparelhos e linhas da Companhia outros aparelhos ou acessórios não autorizados pela mesma.

IDENTIFICAÇÃO DE EMPREGADOS

É de grande interesse para os Srs. Assinantes exigirem que qualquer pessoa que se apresente em suas casas como empregado da Companhia exiba os documentos de identificação referidos à página 13.

ASSINANTES DE TELEFONES PÚBLICOS

O assinante de telefone provido de caixa coletora de moedas (Telefones Públicos) deve estar presente por ocasião da abertura da caixa e conferir seu conteúdo antes de assinar o certificado.

EMPREGADOS AUTORIZADOS A ENTRAR NAS CASAS DOS ASSINANTES

Todo empregado da Companhia Telephonica Brasileira, cujas atribuições tornem necessária a sua entrada na propriedade dos assinantes, é portador de um cartão de identidade expedido pela Companhia, reproduzido abaixo, em "fac-simile", numerado e tendo na face anterior a fotografia e o nome do empregado e a assinatura do Superinten-

dente da Divisão. Esse cartão é validado mensalmente, no verso, pela chancela do Superintendente da Divisão.

A Companhia Telephonica Brasileira pede aos assinantes que não admitam em suas casas empregados da mesma que não estejam assim identificados.

Face anterior

	<p>COMPANHIA TELEPHONICA BRASILEIRA</p>	<p>ESPAÇO PARA O RETRATO DO EMPREGADO</p>
<p>CARTÃO DE IDENTIDADE</p>		
<p>N. <u>13</u></p>		
<p><u>JOSÉ FERREIRA</u></p>		
<p>O portador deste é empregado da COMPANHIA TELEPHONICA BRASILEIRA Este cartão é válido somente durante o mês indicado no verso pela firma do abaixo assinado.</p>		
<p><i>[Handwritten Signature]</i> SUPERINTENDENTE</p>		

Verso

<p>1944</p>	<p>JAN. <i>[Signature]</i></p> <p>FEV. <i>[Signature]</i></p> <p>MAR. <i>[Signature]</i></p> <p>ABR. <i>[Signature]</i></p> <p>MAI. <i>[Signature]</i></p> <p>JUN. <i>[Signature]</i></p> <p>JUL. <i>[Signature]</i></p> <p>AGO. <i>[Signature]</i></p> <p>SET. * <i>[Signature]</i></p> <p>OUT.</p> <p>NOV.</p> <p>DEZ. *</p>
-------------	--

COMPANHIA TELEPHONICA BRASILEIRA

RÊDE TELEFÔNICA INTERURBANA

LOCALIDADES LIGADAS À RÊDE DA COMPANHIA TELEFONICA BRASILEIRA

DISTRITO FEDERAL Rio de Janeiro	Cervo Chácara Chiador Chiador, Estação Cisneiros Coimbra Colônia Inconfid Conc Boa Vista Conc Rio Verde Congonhas do Campo	Lambari Lambarizinho Laranjal Lavras Leopoldina Ligação Lima Duarte Macaia Machado Macuco	Ribeirão das Neves Rio Acima Rio Novo Roça Grande Rodeiro Rodrigo Silva Rosário Sá Fortes Sabará Sacramento	ESTADO DO PARANÁ Bandeirantes Cambará Ingá Jacarezinho Sto Antônio da Platina	Ipiranga Itaboraí Itaipava Itambé Itaocara Itaperuna Itatiaia Itaverá Juparaná Lajes, Est Lajes, Faz Laranjais Lidice Macaé Macuco Magé Maricá Martins Laje Mendes Meriti Mesquita Miguel Pereira Miracema Mirim Monmerat Monte Alegre Mon Rodoviário Morro Agudo Morro do Cêco Murundú Natividade Nilópolis Niterói Nova Iguaçu Paciência Paraíba do Sul Paraibuna Paraíso Paranaúna Paraquena Passa Três Pati do Alferes Pedro do Rio Petrópolis Pilar Pinheiral Pirai Pombal Ponte Coberta Ponte do Rocha Porciúncula Portela Pôrto das Caixas 1.ª Residência Purezza Queimados Quirino Refúgio Resende Rialto Ribeirão da Divisa Rio Bonito Rio Dourado Rio Grande Rio do Ouro Sacra Família Tinguá Sacramento Sambaetiba Sta Maria Madalena Santana Sto Antônio de Pádua Sto Eduardo S Fidelis S João da Barra S Joaquim S Pedro d'Aldéia Sapucaia Saquarema Saturnino Braga Seropédica Serraria Soledade de Rodeio Sumidouro Suruí	Taireté Tanguá Teresópolis Trajano de Moraes Três Irmãos Três Rios Tribobó Tristão Câmara Vale Boa Esperança Valença Vargem Alegre Vassouras Venda das Pedras Vila Inhomirim Vila Juca Neto Vila Rosário Visc Itaboraí Visconde do Imbé Volta Redonda Werneck
ESTADO DO ESPIRITO SANTO Ponte Itabapoana	Conquista Contagem Coronel Pacheco Cotegipe Crisólia Cristiano Ottoni Cristina Crucilandia Cruz da Estrada Curvelo Delfim Moreira Definópolis Descoberto Diamante Dias Divino de Ubá Divinópolis D. Eusébia Dores da Vitória Elói Mendes Eng Correia Eng Trompowsky Engenho Novo Estrêla d'Alva Eugenópolis Fama Faz Damásio Faz Monte Alegre Faz da Pedra Faz Pinhalzinho Fecho do Funil Florestal Formiga Francisco Sá Furtado de Campos Gagé Glória de Cataguases Goianá Golanases Grama Guaranésia Guarani Guarará Guardinha Guaxupé Guidoval Guiricema Ibatuba Ijaci Ilha dos Pombos Itabrito Itaguara Itaúba Itamarati Itamogi Itamonte Itamuri Itanhandú Itapeerica Itapirugú Itaú	Mar de Espanha Maria da Fé Marinópolis Mata do Sino Mateus Leme Matias Barbosa Matosinhos Miradouro Mirai Moçambo Montevade Monsanto Monte Belo Monte Celeste Monte Cristo Monte São Morro Alto Muriaé Muzambinho Nepomuceno Nova Lima Nova Resende Olegário Maciel Olimpio Noronha Oliveira Ouro Fino Ouro Preto Palma Palmela Pampulha Pará de Minas Parada Mário Campos Parguaçu Paraisópolis Paranhos Paraopeba Parreiras Passa Quatro Passos Patrimônio Patrocínio Paula Lima Pedra do Sino Pedralva Pedraç Pedro Leopoldo Pedro Teixeira Penha Longa Penido Pequerí Piacatuba Pinhalzinho Piranguinho Piranguçu Pirapanema Pirapitinga Piratiba Pocinhos do R Verde Poços de Caldas Pomba Ponte Nova Pôrto das Flores Pôrto Novo Cunha Pouso Alegre Pouso Alto Pratápolis Pregos Presidente Vargas Providência Prudente Moraes Recreio Renó Ressaquinha	Santarana Santana Capivarí Santana Deserto Sto Antônio Amparo Sto Antônio Belisário Sto Antônio Glória Santos Dumont S Fernando S Francisco Glória S Francisco Paula S Geraldo S Gonzalo Sapucaí S João d'El Rei S João Nepomuceno S José Alegre S José Barroso S José Três Ilhas S Lourenço S Martinho S Pedro Alcântara S Sebastião Encruzilhada S Sebastião Paraíso S Tomás Aquino Sapucaí-Mirim Sarandi Sarzedo Saúde Senador Côrtes Senador Firmino Serenó Sete Lagoas Silveira Carvalho Silvestre Ferraz Simplicí Sinimbu Sítio Sobral Pinto Sossêgo Sousa Aguiar Taruçu Tebas Teixeiras Tiradentes Tocantins Três Corações Três Pontas Trimonte Ubá Uberaba Uberlândia Usina Maurício Valadares Vargem Grande Vargem Linda Varginha Venda Nova Vera Cruz Vermelho Vespasiano Viçosa Virgens Virginia, Vila Vista Alegre Volta Grande	ESTADO DO RIO DE JANEIRO Agência Lutterback Agostinho Pôrto Águas Claras Alberto Tôrres Alcântara Andrade Costa Anta Antônio Rocha Aperibé Aranuama Arcozelo Areal Arrozal Atafona Austin Avelar Bacelar Baltasar Barão de Angra Barão de Javari Barão de Vassouras Barra Piral Barra Mansa Belém Belfort Roxo Boa Sorte Bom Jardim Bom Sucesso Bullhões Cabo Frio Cabral Cabugú Cachoeiras Cambuci Campeio Campo Beto Campos Cantagalo Capelinha Capivarí Carapêbús Carmo Casimiro de Abreu Caruarú Cesário Alvim Conde de Araruama Conselheiro Josino Conselheiro Paulino Cordeiro Correias Dores do Macabú Duas Barras Duque de Caxias Embarié Eng Dunhan Eng Passos Entroncamento Euclidelândia Fábrica Nacional de Motores Faz Bocaina Faz Grande Faz N S Penha Faz Sta Helena Ferreiros Friburgo Fimil Glicério Goitacases Gov Portela Hermogêneo Silva Inoá Ipiabas	ESTADO DE S. PAULO Abernêsia Água Vermelha Águas da Prata Águdos Alambari Alfredo Guedes Aitinópolis Alto da Serra Alvora Americana Americo Brasiliense Amparo Anápolis Andrada e Silva Angatuba Anísio Moraes Aparecida Aragatuba Aramina Araraquara Araras Araçópolis Ariranha Artur Nogueira Arujá Atibaia Avaí Avanhandava Avaré Bacacava Bairro da Figueira Bálsamo Bananal Bariiri Barra Bonita Barra Dourada Barreiro Barretos Barrinha Barueri Batatais Batatuba Baurú Bededouro Belo Horizonte Bernardino Campos Bilac Birigui Boa Esperança Bocaina Bocaiuva Bofete Boituva Bom Sucesso Borboleta Borebi Botelho Botucatu Bragança Brig Tobias Brodosqui	
ESTADO DE MINAS GERAIS	Abaiba Água Limpá Água Viva Aiuuoca Affenas Alfredo Vasconcelos Alvorada Amarante Andradas Angaturama Angustura Antônio Carlos Aracati Araci Araxá Arceburgo Areado Argirita Arraial dos Montes Astolfo Dutra Augusto Franco Aventureiro Babilônia Baependi Bairro dos Farias Banco Verde Barão de Cocais Barbacena Barra Mansa Barreiro Barreiros Barroso Belo Horizonte Benfica Benjamin Constant Betim Bias Fortes Bicas Boa Família Bom Jesus Cachoeira Bom Retiro Bom Sucesso Bonfim Borda da Mata Botelhos Brasópolis Bumadinho Buarque Macedo Bueno Brandão Burnier Cachoeira Cachoeira Alegre Cachoeira do Campo Caeté Caiaçó Cajuri Cambuquira Campanha Campestre Campo Limpo Campo Verde Campos Gerais Capetinga Carandaí Carangola Carlos Alves Carlos Peixoto Fº Carmo da Cachoeira Carmo da Mata Cássia Cataguarino Cataguases Caxaúá Caxambú	Agua Vermelha Águas da Prata Águdos Alambari Alfredo Guedes Aitinópolis Alto da Serra Alvora Americana Americo Brasiliense Amparo Anápolis Andrada e Silva Angatuba Anísio Moraes Aparecida Aragatuba Aramina Araraquara Araras Araçópolis Ariranha Artur Nogueira Arujá Atibaia Avaí Avanhandava Avaré Bacacava Bairro da Figueira Bálsamo Bananal Bariiri Barra Bonita Barra Dourada Barreiro Barretos Barrinha Barueri Batatais Batatuba Baurú Bededouro Belo Horizonte Bernardino Campos Bilac Birigui Boa Esperança Bocaina Bocaiuva Bofete Boituva Bom Sucesso Borboleta Borebi Botelho Botucatu Bragança Brig Tobias Brodosqui				

Brooklin Paulista	Elisiário	Itajú	Marapoama	Palestina	Redenção	S. Manuel
Brotas	Embaú	Itambé	Marcondésia	Palmares	Restinga	S. Paulo
Buritis	Eng Balduino	Itapetininga	Marília	Palmeiras	Ribeirão Bonito	S. Pedro
Cabrália	Eng Schmidt	Itapeví	Marjstela	Pântano	Ribeirão Claro	S. Roque
Caçapava	Estrêla	Itapira	Martim Francisco	Pantojo	Ribeirão Pires	S. Simão
Cachoeira	Eugênio Lefevre	Itápolis	Matão	Paraguaí	Ribeirão Preto	S. Vicente
Caconde	Eugênio Melo	Itapuí	Mato Dentro	Pardinho	Ribeiro dos Santos	Sapeçado
Cafelândia	Ezequiel Ramos	Itaquaquetuba	Mendonça	Patrocínio Sapucaí	Rifaina	Sarutaiá
Caieiras	Faz Sta Cruz	Itaquera	Miguelópolis	Pederneiras	Rincão	Serra Azul
Cajobi	Fernando Prestes	Itatiba	Mineiros	Pedregulho	Rio Claro	Serra Negra
Cajurú	Fernão Dias	Itatinga	Mirassol	Pedreira	Rio das Pedras	Serrana
Campinas	Ferraz Vasconcelos	Itirapina	Mirassolândia	Penápolis	Rio Preto	Sertãozinho
Campo Largo	Formoso	Itirapuã	Mococa	Perdões	Roberto	Sete Pontes
Campos Jordão	Franca	Itobi	Mogi das Cruzes	Pereiras	Rocinha	Severina
Canas	Gália	Itú	Mogi Guaçu	Pereiras, Est.	Rodvalho	Silvânia
Cândido Rodrigues	Garça	Ituverava	Mogi Mirim	Perús, Est.	Roseira	Socorro
Capela do Alto	Gavião Peixoto	Jaborandí	Monte Alegre	Piedade	Sabaúna	Sorocaba
Capivari	George Oetterer	Jaboticabal	Monte Alto	Pindamonhangaba	Sales	Soturna
Caputira	Getulina	Jacareí	Monte Aprazível	Pindorama	Sales Oliveira	Sousas
Casa Branca	Glicério	Jacaúna	Monte Azul	Pinhal	Saíto	Susano
Cascata	Gralha	Jafa	Monte Belo	Pinheiros	Sta Adélia	Tabapuã
Cascavel	Gramma	Jaguari	Monte Mor	Piouete	Sta Bárbara	Tabatinga
Catanduba	Guaianás	Japurá	Monte Serrat	Piracaia	Sta Branca	Taiúva
Catiguá	Guaíçara	Jardim	Moreira Cesar	Piracicaba	Sta Cruz do R Pardo	Tambaú
Cedral	Guaíra	Jardinópolis	Morro Agudo	Piracuama	Sta Ernestina	Tanabi
Cerqueira Cesar	Guará	Juá	Morro Grande	Pirajú	Sta Euróxia	Tapiratiba
Cerquillo	Guaracá	Joanópolis	Mundo Novo	Pirajuf	Sta Gertrudes	Taquari
Cesário Lange	Guarantã	José Bonifácio	Nazaré	Pirambóia	Sta Isabel	Taquaritinga
Chavantes	Guarapiranga	José Paulino	Neves	Pirangi	Sta Lúcia	Tatuf
Colina	Guararapes	Jundiá	Nipoã	Pirassununga	Sta Rita	Taubaté
Colombo	Guararema	Juqueri, Estação	Nogueira	Piratininga	Sta Rosa	Terra Roxa
Comp Cimento Perús	Guaratinguetá	Juqueri, Hospício	Nova Aliança	Pitangueiras	Sto Amaro	Tibirigá
Conchas	Guaribá	Jurema	Nova América	Poá	Sto André	Tietê
Cordeiro	Guarulhos	Jurumirim	Nova Europa	Poloni	Sto Angelo	Torrinha
Coroados	Hotel Boucault	Lácio	Nova Granada	Pompéia	Sto Ant do Pinhal	Tremembé
Córrego Rico	Hotel Glória	Laranjal	Nova Itapirema	Pontal	Santos	Três Barras
Corumbataí	Iacanga	Lavrinhas	Nova Lousã	Ponte Alta	S Bartolomeu	Uchoa
Cosmópolis	Iaci	Leme	Nova Odessa	Pôrto Feliz	S Bento do Sapucaí	Una
Cotia	Ibaté	Lençóis	Nova Veneza	Pôrto Ferreira	S Bernardo	Ururaf
Cravinhos	Ibirá	Limeira	Novo Horizonte	Posse de Ressaca	S Caetano	Valinhos
Cristais	Ibitinga	Lindóia	Nuporanga	Potirendaba	S Carlos	Valparaíso
Cruz das Posses	Igaçaba	Lins	Óleo	Pouso Paranapiacaba	S João	Vargem
Cruzeiro	Igarapava	Lorena	Olhos d'Água	Pradópolis	S João da Boa Vista	Vargem Grande
Descaívado	Igarapé	Louveira	Olimpia	Prata	S João do Itaguai	Vera Cruz
Dobrada	Indaiatuba	Luis Carlos	Onda Verde	Presidente Alves	S Joaquim	Vila Capivarí
Dois Córregos	Ingaí	Lusitânia	Oriente	Promissão	S José da Bela Vista	Vila Veado
Dourado	Ipaiçú	Mailasoue	Orlândia	Quadro	S José dos Campos	Viradouro
Duartina	Ipiguá	Mairinque	Osasco	Queluz	S José do Rio Pardo	Vista Alegre
Eleutério	Irapuã	Mandurí	Ourinhos	Quiririm	S Lourenço do Turvo	Vitória
Elias Fausto	Itajobi	Mangaratú	Padre Nóbrega	Rebouças	S Luis do Paraitinga	Votorantim

UM ANÚNCIO NA LISTA DE ASSINANTES ALCANÇA
 TODOS OS FREGUESES PROVÁVEIS, REUNINDO
 OS PRINCIPAIS FATORES DE UMA
 PROPAGANDA EFICIENTE.



COMPANHIA TELEPHONICA BRASILEIRA

AVISO AOS SRS. PROPRIETÁRIOS, ARQUITETOS, CONSTRUTORES E ELETRICISTAS

TUBULAÇÕES EMBUTIDAS

Vêm sendo feitas, em algumas cidades onde o serviço telefônico já atingiu certo desenvolvimento, construções de prédios com tubulações embutidas destinadas ao serviço telefônico sem, entretanto, se obedecer, em todos os casos, aos necessários requisitos técnicos e aos métodos adequados para facilidade de construção e conservação das futuras linhas telefônicas.

Inúmeros são os inconvenientes causados por essas falhas, entre os quais se encontra frequentemente a impossibilidade de fazer instalações que satisfaçam plenamente às necessidades da construção.

A Companhia Telephonica Brasileira terá o máximo prazer em dar gratuitamente às pessoas encarregadas da execução de serviços dessa natureza todos os esclarecimentos necessários, planos para as instalações internas, bem como indicação sobre o tipo e qualidade do material a empregar, de modo a evitar futuras despesas para reparar uma instalação inadequada.

As pessoas interessadas ficam, pois, convidadas a dirigir-se aos Escritórios da Companhia Telephonica Brasileira nesta cidade, onde lhes serão prestados os necessários esclarecimentos.



COMPANHIA TELEPHONICA BRASILEIRA

Lista de Assinantes do Estado do Rio de Janeiro

NITERÓI

(Inclusive Neves e São Gonçalo)

A

- A Casinha do Caboclo flores coroas 386 Gen Castrioto 5334
- Cesta Elegante ferrag 26 Cel Gomes Machado 4171
- Compradora mov 189 Conceição 4573
- Construtora 450 Dr Mário Viana 5743
- Elétrica 405 Visc Uruguai 3490
- Fruteira Rezende quit 43 Presid Pedreira 6802
- Mobiliaria Nacional mov 339 V R Branco 2-2769
- Normalista meias 570 Almté Tefé 4240
- Primavera faz est 50 Conceição 5385
- Simpatia faz armaz 25 Cel Gomes Machado 3726
- Villela & C ferro velho 137 S Lourenço 2-1595
- ABATTE**
- Benedicto alfaiat 283B Visc R Branco 2-1329
- ABDALLA Salim r 20 Dr Sousa Soares 6495
- ABI Jaude Emilio r 31 Tv Beltrão 6588
- ABILJO**
- Nicolau Francisco dent gab 38, sb Conceição 3566
- ABI-RAÍIA**
- Abdo méd cons 375, 295 Visc R Branco 4242
- Abdo dr r 23 Martinez Lopez 3383
- Antonio dr r 734, 64 Dr Mário Viana 6647
- Sagy r 29 Joaquim Távora 6504
- ABRAMÓ** Nicolau dr r 32 Dr Paulo Cesar 2-0173
- ABRANTES**
- Lourenço armz 2347 Dr Porciúncula (Neves) 2-2745
- ABREU** Aguiar Antonio dr r 22 José Bonifácio 2-0937
- America r 42 15 Novembro 2-0590
- Arinando r Estácio Sá 4895
- Carlos r 14 Martinez Lopez 2-0728
- Frederico Gama dr r 26 Justina Buihães 2-1320
- Henrique Mourinho escr 87 Mar Deodoro 4616
- João Carvalho r 370, c1 Estácio Sá 2-2068
- Nair Viana r 277 Av 7 Setembro 2-0496
- Oswaldo B r 275 Av 7 Setembro 4020
- Raul r 10 Al Alcides 2-2023
- e Souza Frederico Carlos dr r 72 Visc Morais 3209
- ABRIGO** Cristo Redentor Dr Nilo Pecanha 8104-J-20
- Cristo Redentor escr 92 15 Novembro 2-2102
- Espinha S Geraldo 157 Tv Des Lima Castro 2-2127
- ABRUINHOSA**
- Marica Nazareth r 345 Estácio Sá 2-1919
- ABUNAHMAN**
- Antonio J méd cons 28 S Pedro 6443
- Antonio J dr r 91 Mem Sá 2-0234
- Felippe J dent gab 369,1,92 Visc R Branco 4596
- ACADEMIA**
- Côrte Mme Rocha Lima 52 Dr Aurel Leal 4403
- Fluminense de Comércio 69 S João 3837
- Toutemede corte cost 62, sb José Clemente 6676
- ACCIARES** Ivone r 34, sb Gen Andr Neves 4549
- ACCOLY** J G L r 315 Prof Miguel Couto 2-1044
- ACCORSI** Eder r 47 Dr Nilo Pecanha 3044
- ACETI** Otindo r 30 Tv Cunha 3580
- AÇOUGUE** — Veja também TALHO
- Amazonas 421 B Amazonas 6980
- Bandeirante 506 Gen Castrioto 3249
- Brazil 19 Sta Rosa 6929
- Central 13 Conceição 6873
- Central 2 Carlos Maximiano 6033
- Central 69 Cel Moreira Cesar (S Gonçalo) 8105
- Cruzeiro 364 5 Julho 2-1732
- Cruzeiro do Sul 14 Av 7 Setembro 6707
- Democrata 305 Visc Itaboraí 6662
- Divino Espírito Santo 108 Cel Guimarães 6604
- Dragão 1198 Al Boaventura 2-0410
- Elite 21 João Pessoa 6101
- Fiel 233 Fagundes Varela 6659
- Fior do Ingá 270 Visc Morais 6511
- Flor S Domingos 2 Gen Osório 6768
- Garcia 188 Cel Gomes Machado 6455
- Guaraní 106 Mar Deodoro 2-1546
- Icaraí 141 Gavião Peixoto 2-0281
- Icaraí 141 Gavião Peixoto 6423
- Ideal 1173 Al S Boaventura 6371
- Indigena 12 Indigena 6270
- Martinho 312 B Mauá 6207
- Moderno 115 Gav Peixoto 6177
- Natal 226, Dr Celestino 6123
- N S Auxiliadora 186 Sta Rosa 6077
- N S Gloria 327 Cel Moreira Cesar 6031
- N S Penha 270 Dr Mário Viana 5906
- N S Penha 215 Miguel Frias 5680
- N S do Rosario 36 Dr Paulo Cesar 5832
- Palmeira 155 Mem Sá 5744
- 1º Maio 107 Mar Deodoro 5466
- Progresso 1692 Dr Oliv Botelho (Neves) 5441
- Rio Branco 218 Mar Deodoro 5303
- Roiat 5 Pç Leoni Ramos 5263

- AÇOUGUE (Continuação)**
- Sta Cruz 685 Almté Tefé 5205
- Sta Cruz 367 Av 22 Novembro 5158
- Sta Cruz Silva Jardim 5105
- Sta Rosa 273 Dr Mário Viana 5029
- Sto Antonio 315 S Lourenço 4971
- S Carlos 115 Silva Jardim 4917
- S Domingos 12 José Bonifácio 4862
- S Francisco 29 Estr Cachoeira 4819
- S Jorge 331 B Amazonas 4758
- S Leopoldo 61 Aurelino Leal 4717
- S Pedro 61 Dr Paulo Alves 2-0966
- S Salvador 237 Dr Felie Sodré (S Gonçalo) 8242
- 7 Setembro 103 Dr Geraldo Martins 4688
- Simões 328 Al S Boaventura 4519
- Sul America 286 5 Julho 4469
- Vitória 102 Mar Deodoro 4428
- ACQUARONE**
- Filho Orestes r 655 Visc R Branco 2-1694
- ACUCAR**
- Refinado Perola 107 Tv Carlos Gomes 2-2617
- Refinado Perola 107 Tv Carlos Gomes 3033
- ADELINA** Rosa r 151 S Pedro 4347
- ADVENTISTA**
- União Este Brasileira 84 Lopes Trovão 3810
- AERO** Clube do Estado do Rio de Janeiro
- Av Quint Bocaiuva 4778
- AFFONSO** Julio r 354 Mariz Barros 4676
- AGENCIA**
- Chevrolet 521 Visc R Branco 3618
- Ford 529 Visc R Branco 3415
- de Loterias 108A B Amazonas 6901
- Pestana Transportes Ltda
- Av Capt Jansen Melo 6332
- SER** Transportes 78 Mar Deodoro 2-0471
- Velox mov 46, sb Conceição 4681
- AGRA** Edgard r 206 Joaquim Távora 5622
- AGUIAR**
- Adalberto Ferreira dr r 171, 6º Pr Flexas 6259
- Filho Carlos r 50 Dr Otávio Carneiro 6582
- Isaura Gonçalves r 718 Dr Mário Viana 2-0792
- José Ferreira r 53 José Bonifácio 3377
- Lopes Antonio dr r 146 Padre Anchieta 2-2673
- Lygia Santos r 360 Gavião Peixoto 5491
- Maria r 22 José Bonifácio 2-0937
- Moreira Etelvina r 52 Dr Aurel Leal 3838
- AGUILAR** David r 287 Benj Constant 2-2057
- AGUIRE** J C r 98 Joaq Távora 4679
- AIDA Augusto r 50 Marq Olinda 6174
- ALABOWITZ** Bernhard r 59 r E Estr Cachoeira 3990
- ALBERTI** Leo dr r 54 Presid Backer 2-0469
- ALBUQUERQUE**
- Antonio F r 220 Noronha Torrezão 4021
- Armando L. escr contab 371, 1º Visc R Branco 5483
- Armando L r 301, c13 Visc Rio Branco 2-2428
- Augusto Carneiro dr r 346 Dr Teix Freitas 3355
- José padre r 223 Noronha Torrezão 2-1933
- Laura Borges Almeida r 45 Tv D Bosco 2-0680
- Manoel R r 16 Padre Anchieta 2-1632
- Maria r 296, c4 Visc Septima 5481
- Mario Xavier C r 453 Lemos Cunha 2-1195
- Mello Frederico r 148 15 Novembro 4967
- Raul dr r 139 Álvares Azevedo 6974
- Ruy r 151 Presid Domiciano 5512
- ALCANTARA**
- Agenor Joaquin r 316 Dr Benj Constant 6169
- Boaventura Pedro r
- 1003 Cel Serrado (S Gonçalo) 8147
- Pedro café 92 Visc Itaboraí 3003
- Pedro r 364, c5 Al S Boaventura 2-1836
- ALECRIM** Lúcia R 92 Sto Antônio 5515
- ALENCAR**
- Coimã Rodolpho r 141 Gen Pereira Silva 3429
- ALFAIATARIA** — Veja também TINTURARIA
- ALFAIATARIA**
- Abram 71 Cel Gomes Machado 6554
- Almeida 24 Gen Castrioto 6613
- Americana F Barç & Irmaõs
- 363 Visc R Branco 6651
- Brasileira 347 Visc Uruguai 6763
- Camisaria Egipciana 85 Mar Deodoro 6804
- Chic 42, sb Conceição 6870
- Civil e Militar 67 José Clemente 6914
- Elegante 331 Visc R Branco 2-0013
- El-Kareh 36 Dr Aurel Leal 4575
- Garrido 125 Mar Deodoro 2-0056
- Independência 66 Mar Deodoro 2-0115
- Jaime 551 Gen Castrioto 2-1706
- Luzitania 157 Mar Deodoro 2-2864
- Mattos 69 Silva Jardim 2-0156
- Modelo 123 Conceição 2-1987
- Moderna 382 Visc Uruguai 2-0217
- Monteiro 71 Conceição 2-0264
- Operarias 42 Dr March 2-1202
- Papelaria S Jorge
- 136 Dr Oliv Botelho (Neves) 3772
- Portugal 14 Miguel Lemos 2-0308
- Renascença 114 Mar Deodoro 2-0420
- Rio Branco 353 Visc R Branco 2-0477
- Ruy 491 Gen Castrioto 6826
- Santos 265 S Lourenço 2-0511
- Três Irmãos 133 Mar Deodoro 2-2244

- ALFAIATARIA (Continuação)**
- 13 de Julho 348 Visc Itaboraí 2-1490
- Triunfo filial 500 Gen Castrioto 2-0615
- Universal 146 Conceição 2-0666
- Valle 351 Visc Uruguai 6019
- ALIANÇA** Brasileira Conservas Ltda
- 247/75 Maruf Grande 6277
- ALLEN** Haroldo r 210 Gen Andre Neves 2-2488
- ALMADA** Aureo Veiga r 24 Tv Gelson Brandão 2-1650
- Nair Motta r 194 S Pedro 5977
- ALMALEKH** Isaac C r 318 Lemos Cunha 2-1332
- ALMEIDA** Aida Corrêa r 139 Av 7 Setembro 4049
- Alberto r 24 Mariz Barros 5452
- Albuquerque Bernardino C r 57 S Jardim 2-1019
- Alcebíades Alves cel r 182 Gav Peixoto 3844
- Alice C dra r 488 Visc Itaboraí 6810
- Antonio r 203 Al S Boaventura 2-1220
- Antonio Borges r 208 Cel Moreira Cesar 5015
- Antonio Botto r 469 5 Julho 5827
- Antonio J r 25 S João 2-2612
- Arlindo Ramalho r 73 Dr Pereira Nunes 2-2515
- Ary r 659 Dr Mário Viana 2-0629
- Barroso r 514 Mariz Barros 6115
- Belmira Carneiro r 11 Tv N S Auxiliadora 3448
- Carlos r 474 Barros 5405
- Cenira Mauricio r 264 15 Novembro 5312
- Dello r 77 Prof Otacílio 2-1900
- Djalma Freitas maj r 99 Gen Pereira Silva 2-0435
- Edméa Guimarães r 206 Miguel Frias 5597
- Elzira Martins r 268, c4 Visc Uruguai 2-0952
- Ernestino Ribeiro r 43 Ver Duque Estrada 5262
- Filho Elysio dr r 667 Dr Mário Viana 2-1838
- Filho José Antonio r S Diogo 2-1392
- Gastão r 298 Marq Paraná 2-1620
- Hilda Alves r 420 Barros 2-1840
- Idalina r 173 Visc R Branco 2-2692
- Jacy Araujo r 220 Marq Paraná 6392
- José Francisco r 300 Dr Domingos Sá 2-0147
- Junior Antonio dent gab 349, sb Visc R Branco 5900
- Jr Antonio R r 246 Av 7 Setembro 5239
- Luiz r 289, c3 B Amazonas 2-0349
- M J J r 428 Prof Miguel Couto 2-0077
- Manoel Braz r 196, c1 Padre Anchieta 2-0904
- Manoel Carneiro Xavier r 64 Mem Sá 4958
- Mário Barreto r 34 Dr Cotrim Silva 2-1739
- Mercedes Ribeiro r 66 Av 22 Novembro 2-0174
- Nair M r 101 Dr Tav Macedo 2-1289
- Octavio r 102 Guimarães Jr 2-1983
- Orestes Pereira r 264 Presid Backer 2-2191
- Orlando r 51 Silva Jardim 3221
- Oswaldo Cirne r 509 Dr Icarai 6209
- Pedrina Campos r 422 B Amazonas 4937
- Pedro Ferreira r 242 Visc Uruguai 4646
- Ruth Carvalho r 84 Padre Leandro 3788
- Savio r 88 Miguel Frias 3475
- Sebastião José r 19 Miracema 2-0521
- Sinêa r 268, c14 Visc Uruguai 2-2829
- Waston Veiga tte r 43, c2 Dr Alex Moura 2-2662
- Yvone Ruch r 106, c4 Tv D Bosco 2-0037
- Zelia r 370 Dr Domingos Sá 3949
- ALMENDRA** João José r 93 Gastão Gonçalves 6920
- ALMIR** Madeira dr r 87 Presid Pedreira 2-0150
- ALMIRAO** Nestor Reynaldo r 406 Barros 5966
- ALONSO** Alvaro r 7 Av Quint Bocaiuva 3023
- Lauro dr r 15 Tv 28 Março 5582
- Paulo dr r 110 Dr Nilo Pecanha 2-1943
- Ramon ader escr 26, sb José Clemente 4979
- Ramon Benito dr r 3 Pr Gragoatá 3870
- ALTENBURG**
- C Ltda R escr 523 Dr Mário Viana 3335
- & C Ltda R laborat 523 Dr Mário Viana 2-0447
- ALTMAN** Rachel atelier cost 44 Miguel Frias 3845
- ALVARENGA** Acrísio r 286, c4 Gavião Peixoto 2-0104
- ALVARES** — Veja também ALVAREZ
- Azevedo Edna r 11 Dr Alcides Figueiredo 2-0870
- Demosthenes dr r 22 Dr Alcides Figueiredo 2-0513
- Edith r 325 Dr Mário Viana 3706
- ALVAREZ** — Veja também ALVARES
- Manoel S r 175 Tv Carlos Gomes 3707
- ALVES** Abel R r 366 Benj Constant 2-0327
- Antonio r 24 Manuel Lazari 4482
- Benedicto José r 7 Guilherme Briggs 6784
- Brutt Fernando r 42, c18 José Bonifácio 4648
- Costa A dr r 55 Gonçalves Ledo 5313
- Costa Mario r 93 Tiradentes 4275
- David Morce cabel 247 Gen Andr Neves 2-2373
- Durval Antonio r 582 Fag Varela 3925
- Fidelis r 163 José Bonifácio 2-2479
- Joaquin Rebelo r 233, c12 Pr Icaraí 6146
- José A r 19 Dr Aurel Leal 2-2282
- José Antonio r 53, c1 Dr Fróis Cruz 3661
- José Figueiredo r 44 Gong Ledo 2-0920
- José Lino r 137 Dr Paulo Cesar 2-1506
- Jr Julio r 243 15 Novembro 3934
- L T r 103 Noronha Torrezão 2-0591
- Laurinda Moreira r 74 Visc Itaboraí 2-2200
- Luiz P r 33 Av Miguelote 4517
- Magalhães Armando dep
- 201 Cel Gomes Machado 6630
- Marinho Waldemar r 36, c12 Silva Jardim 2-1678
- Onofre 264 Dr Martins Torres 2-2193

AÇUCAR CELESTE --- IGUAL AO MELHOR

Produto da Refinação S. Pedro — À venda em todos os armazens de 1.ª ordem

Pedidos a Grillo Paz & Cia. — S. Lourenço, 75 — Fones 5286 e 2-2463 — Niterói

Um terno de **ABRAM**
é notado por todos!



ALFAIATARIA ABRAM
R.CEL.GOMES MACHADO,71
FONE 6554 ★ NITEROI

ALFAIATARIA CIVIL E MILITAR

NESTA CAPITAL É A ÚNICA E A MAIS COMPLETA DO RAMO — ARTIGOS MILITARES E COLEGIAIS — SEÇÃO DE CALÇADOS — FORNECEDORES DO GOVERNO DO ESTADO

R. José Clemente, 67 — JOAQUIM R. ABREU — Tel. 6914 — Niterói

NITERÓI (Continuação)

ALVES (Continuação)
de Souza Theodorico r 372 Dr Mário Viana 2-0880
Theodoro Jacintho r 106, sb 16 Novembro... 5435
Vaz Ilma r 20 João Pessoa... 2-1806

ALVORADA faz 32, cl 17 15 Novembro... 3512

AMADO
Antonio Viggiano r 62 Tv Santos Moreira 2-1726

AMARAL
Astrogildo r 199 Tv Mach Assis (S Gonçalo) 8120
Dario dent gab 562 Gen Castro... 2-2401
João Augusto r 533 Benj Constant... 4259
José r 93,66 Sta Rosa... 2-2067
Jor Fidelis Santos r 139 Nóbrega... 3577
Luciano adv escr 14,19 Conceição... 3034
Luciano dr r 59 Dr Celestino... 2-0002
Maria Dores r 367 Tv Desemb Lima Castro... 2-2180
Theophilo r 15 Tv Augusto Paulo... 2-2138
Viviano r 309 Prof Miguel Couto... 6989

AMARANTE Herminda R r 49 15 Novembro... 2-0631
José r 257 João Pessoa... 6830

AMBROSOLI
Marcelina r 46,3 S Sebastião... 2-1712

AMBULATORIO
das Companhias Reunidas 72 José Clemente 2-2143
dos Maritimos 531 Visc Rio Branco... 4435

AMEDO Rhadamoto Jr r 398 Gav Peixoto... 5327

AMORIM Cruz João dr r 15 Sen Nabuco... 5902
da Cruz Manoel Soares dr r 31 Pr Gragoatá 6422
Francisca Cordeiro r
107, sb Dr Feliciano Sodré (S Gonçalo) 8122
J Dias dr r 106 Dr Otávio Carneiro... 5188
Judicisa Machado r 169 Barros... 2-1122

ANDERSON Alexandre r 420 Cel Moreira Cesar 4121
J S r Estr Cachoeira... 6727

ANDRADA
Laercio Caldeira dr r 252 15 Novembro... 2-2268

ANDRADE
Angelo r 43 Pr Icaraí... 2-2732
Antonio Cunha capt tte r 97 Pr Icaraí... 4391
Francisco r 206 Noronha Torrezaõ... 4372
Francisco r 102 Álvaro Azevedo... 3961
G S r 226 Dr Carlos Maximiano... 6325
J r 1542 Flor Peixoto (Neves)... 2-1565
João José r 1 Ld Maria Dores... 6592
José r 39 Tv Alameda... 3526
José Ferreira r 34 Av 22 Novembro... 2-1246
Leonato Nunes r 48, sb Presid Backer... 6013
Lima José A r 120 Cel Moreira Cesar... 3995
Lourival F r 56 Noronha Torrezaõ... 3144
Maria Cassia Barreto r 232 Presid Backer 2-0898
Maria Santos r 20 Tv S Feliciano... 5926
Mário r 142 Al S Boaventura... 6445
& Miranda access adv 372 Gen Castrioto... 2-0328
Noé r 107 Pr Icaraí... 3545
Octacílio Coimbra r 165 Riódades... 5476
Paulo A r 263 Fagundes Varela... 3101
Walter Masson P r 46 Osvaldo Cruz... 4139

ANELLO Manoel r 35 Presid Backer... 2-0039

ANGEL Yetta r 143 Dr Tavares Macedo... 2-2237

ANGELIN
Driendi Maria Mercedes r 97 Passo Pátria... 6618
ANGELO Canuti r 90 Silva Jardim... 2-0603

ANJOS Guilherme A r 61 Vila P Carneiro... 2-1989
João Baptista r 120 João Pessoa... 2-2135
Ludovina M r 410 Dr Domingues Sá... 3294
Paulo Pereira r 104 Ver Duque Estrada... 6881

ANTÃO Reynaldo Gomes r 2 Casim Abreu... 2-0947

ANTUNES Adalberto dr r 133 Marq Olinda... 6029
Almir r 110 Noronha Torrezaõ... 4228
Aristeu C r
52 Av Américo José Ribeiro (Neves) 5649
Arthur F Paula v r 387 Estácio Sá... 3879
Carlos A r 247 Nóbrega... 2-1872
Dulce A r 90 Av 22 Novembro... 2-0540
Francisco de Paula r 38 Dr Sardinha... 2-1060
Gilberto Paula r
68 Dr Nilo Peçanha (S Gonçalo) 8215
Hugo adv escr 14, sb Conceição... 2-1244
Junior Alvaro José r 12 Dr Martins Tôres 2-0777
Newton P r 13 Parque Dr Nilo Peçanha... 2-0676
Nilo Bezerra dr r 316 Gen Andr Neves... 5674
Nilo Roale adv escr 281 Visc Uruguai... 5253
Regina Torres r 258 Av 7 Setembro... 2-2319
Romeu P r 166 Av 7 Setembro... 5983

AO Ferro Velho S Lourenço 137 S Lourenço... 2-1595

AQUINO
Thomaz dep cigarros 59 Marq Paraná... 6026

ARAGON
Cléo r 540 Noronha Torrezaõ... 2-0741
José r 24 Sta Rosa... 2-0193
Ruth Ferraz r 65 Av 7 Setembro... 5027

ARANHA
Cardoso & Soares 147 Flor Peixoto (Neves) 2-2798

ARANTES
Carvalho Antenor dr r 42, c2 J Bonifácio... 4973
Francisco Paula r 40 Aléc Galvão... 5372

ARAUJO Abelardo r 18 Dr Celestino... 5067
Ananias Pimentel r 28 Osvaldo Cruz... 4502
Asdrubal Borges r 42 Genser Ribeiro... 5735
Cilene Martins r 179 S Pedro... 5631
Dermeval pensão 31 Pr Icaraí... 4769
Elyzio dr r 204 Av 7 Setembro... 3315
Emerita Gomes r 140 Dr Celestino... 4822
Etelvina r 385 Visc Uruguai... 2-0684
Francisco Aluizio F dr r
289 Noronha Torrezaõ 2-0897
Franco A A r 169 Pr Flexas... 3600
Franco Guilherme r 183 Visc Morais... 5949
Góes Alexandre r 102 Gavião Peixoto... 4547
Gustavo V dent gab 71 Visc Morais... 2-2831
Ida Borges r 389 Prof Miguel Couto... 6876
João Ferreira r 44 Dr Otávio Carneiro... 6573
Jorge Mitylaert r 165,3 Álv Azevedo... 4898
José r 360 Estácio Sá... 5539
José Luiz dr r 20 Castilhos Franca... 2-1897
Jr José dr r 438 Prof Miguel Couto... 4786
Luiz J r 223, c7 Pr Icaraí... 2-2030
Maria L Martins r 63 Miguel Frias... 2-0865
Nelson Eugenio r 12 S José... 6794
Olavo Dantas r 300 5 Julho... 2-0448
Pedro M Castro r 268 B Amazonas... 3529
Pereira M Lourdes r 446 Prof Mig Couto... 2-1451
Reideseal Soares r 367, sb Gavião Peixoto... 3938
Ricardina Matta r 69 Av 7 Setembro... 4526
Roberto A v r 187 Gen Andr Neves... 4860
Ulisses Grava r 46 Martinez Lopez... 2-1946
Wellington r 55, sb Dr Borman... 2-2713

ARAUJO O red 162 Mar Deodoro... 2-2759

ARCE Francisca Paula r 26, c13 Dr Sardinha... 2-0459
José r 112 Álvares Azevedo... 2-0445

ARCURI Aida r 73 Dr Aipeal Leal... 2-0380

ARESE José Elias r 681 Almet Tefé... 6549

ARINO
Souza Mattos adv escr 63, sb Conceição... 2-0338

ARMANDO
Cardoso & C Ltd escr eng 58, sb José Clemente 6490

ARMARINHO Oriental 832 Al S Boaventura... 2-2342

ARMAZEM — Veja também ARMAZEM BAR

Abrantes 372 Av 22 Novembro... 2-0467
Aimeré 263 Dr Mário Viana... 6911
Alameda 650 Al S Boaventura... 2-0431
dos Aliados 899 Dr Alberto Tôres (Neves) 5427
Aliança 360 Dr Mário Viana... 2-0364
Almeida 43 Tv Andr Pinto... 2-0332
Amado 1852 Dr Oliv Botelho (Neves) 2-0280
Amorim 2 Estr Vigoso Jardim... 2-0213
Araújo 441 Benj Constant (Neves) 2-0619
Atlântico 403 Cel Moreira Cesar... 2-0252
Avelino 239 Gen Andrade Neves... 6108
Barreiro da Zona 101 Riódades... 6801
Barbosa
Matriz 700 Almet Tefé... 6789
Anexo 700 Almet Tefé... 6720
Filial nº 1 57 S João... 6659
Filial nº 2 138 Tiradentes... 6610
Bela Flor 497 Dr Mário Viana... 6565
Belaço 537 Dr Mário Viana... 6461
Boavista 1 D Júlia... 6409
Bombim 469 Cel Guimarães... 6254
Brasil 35 Sta Rosa... 6125
Brasil 513 Gen Castrioto... 6069
Brasil 2115 Dr Pio Borges (Neves) 6010
Brasil 1160 Al S Boaventura... 5917
Brasil José F Mattos 562 Benj Constant... 5863
Brasil S Jorge 138 Leite Ribeiro... 5817
Brasileiro 153 Indígena... 2-2894
Brasiluso 479 Dr Martins Tôres... 2-2993
Café Carvalho 215 Dr Teix Freitas... 2-2933
Campeão 640 Dr Pio Borges (Neves) 5705
Capital 267 Nova Azevedo (Neves) 5619
Carmo 1298 Dr Porciúncula (Neves) 5532
Celeste 142 Gen Andr Neves... 5460
Centenário 193 Conceição... 5432
Central 288 Visc Uruguai... 5367
Chave de Ouro 482 Visc Uruguai... 5525
Chave de Ouro 482 Visc Uruguai... 6515
Combate 63 Tv Ribeiro... 2-1300
Combate 65 Dr Porciúncula (Neves) 2-1641
Cordeiro 103 Dr Oliv Botelho (Neves) 5278
de Couros 21 Mar Deodoro... 5229
das Crianças 110 Mar Deodoro (Neves) 5181
da Cruz 420 Dr March... 5126
Cruz de Malta 112 Sta Rosa... 5081
Cruzeiro 362 5 Julho... 6862
Cruzeiro do Sul r Z 17 Merc Municipal... 2-2527
Cunha 413 B Amazonas... 4985
13 do Forte 251 Av 7 Setembro... 4932
Divino Espírito Santo 583 Cel Guimarães... 4880
Dois irmãos 89 José Bonifácio... 4812
Dragão 110 Silva Jardim... 4736
Dragão 17 Pq Leoni Ramos... 4668
Dragão r Z 20 Merc Municipal... 5932
Dragão 516 Flor Peixoto (Neves) 3291
Esperança 347 Benj Constant... 4484
Esperança 182 Av 22 Novembro... 4422
Esperança 1108 Carlos Gianelli (S Gonçalo) 8152
Estado Novo 200 Al S Boaventura... 4319

ARMAZEM (Continuação)
Estrela 194 Mariz Barros... 4234
Estrela d'Alva 243 Dr Felis Sodré (S Gonç) 8111
Estrela do Norte 430 Gen Castrioto... 4946
Estrela do Norte 45 Dr N Peçanha (S Gonç) 8234
Ferramenta 100 Gav Peixoto... 4182
Fiel 165 Benj Constant... 2-1301
Fiel 221 Tiradentes... 4055
Fiel Covança 1165 Flor Peixoto (Neves) 4609
Figueiró 45 Visc Uruguai... 3955
Fluza 152 S Januário... 3927
Florian Peixoto 1350 Flor Peixoto (Neves) 5856
Fluminense 348 Visc Uruguai... 3806
Fonseca 15 Tv Desemb Lima Castro... 4270
Forte Sta Cruz 188 Visc Itaboraí... 3758
Forte Sta Cruz 1 Estr Dr C Monteiro... 3709
Globo 65 Cel Gomes Machado... 3615
Glória 216 Gen Pereira Silva... 3367
Gragoatá 13 Pr Gragoatá... 3567
Guaraní 204 Presid Domiciano... 3521
Icaraí 29 Joa Távor... 3472
Icaraí 366 Prof Miguel Couto... 3431
Ideal 56 Dr Alberto Tôres (Neves) 3318
Ideal 95 Visc Itaboraí... 3258
Imperial 565 Visc Itaboraí... 3164
Imperio 578 Almet Tefé... 3119
Indígena 46 indígena... 3061
Indio 1361 Dr Alberto Tôres (Neves) 3436
Indio 368 Av Edison (S Gonçalo) 8115
Indio 581 Dr Mário Viana... 3071
Infantil 205 Av Paiva (Neves) 3126
Ipiranga 626 Al S Boaventura... 2-0313
Lacerda 1582 Dr Oliv Botelho (Neves) 3170
Leal 399 Presid Pedreira... 3223
Leão 127 Celto Camello... 2-1714
Leão do Fonseca 861 Al S Boaventura 2-0101
Liberdade Dr Pio Borges (Neves) 3327
Lobo 77 Cel Guimarães... 3362
Londres 833 Al S Boaventura... 5586
Londres 147 Gav Peixoto... 3442
Loureiro 312 Visc Setúbal... 3483
Loureiro 105 Dr Otávio Carneiro... 3258
Loureiro 105 Dr Otávio Carneiro... 3565
Loureiro 194 Sta Rosa... 3572
Lucena 6 Lg S Lourenço... 3637
Lustiano 50 Av 7 Setembro... 3713
Luso Brasileiro 8 Mem Sá... 3763
Luzes 2 Miguel Lemos... 3667
Martins 7 João Batista (Neves) 3859
Mamê 262 Gen Castrioto... 2-0821
Mercado Novo 246 S Lourenço... 2-1439
Minas Gerais 151 Sta Rosa... 3936
Minas Gerais 76 B Amazonas... 3970
Modelo 2 Dr Paulo Cesar... 4059
Modelo 239 Dr March... 2-2684
Modelo 2326 Visc Itaina (Neves) 4119
Moderno 148 Mem Sá... 6895
Monroe 242 Dr Paulo Cesar... 6020
Mont Serrat 41 Estr Cachoeira... 4178
Moreira 461 Dr March... 2-2442
Moraújo 130 Dr Puid Morais (Neves) 4366
Mundial 128 Cel Guimarães... 4424
Mundial 2 e B Merc Municipal... 3886
Nacional 164 Conceição... 4537
Nazaré 1184 Al S Boaventura... 2-1061
Niterói 150 Mar Deodoro... 4768

N S Anacida 84 Tv Desemb L Castro... 4768
N S Auxiliadora 226 Ver Duque Estrada... 4831
N S Conceição 270 Dr Juruminha (Neves) 4936
N S Glória 71 Noronha Torrezaõ... 4980
N S Lourdes 279 Av 22 Novembro... 5023
N S Nazaré 1207 Dr Alberto Tôres (Neves) 5115
N S Penha 752 Dr Porciúncula (Neves) 5222
N S Penha 524 Noronha Torrezaõ... 2-2973
Nova Estrela 259 Dr Felis Sodré (S Gonçalo) 8212
Nova Imperio 912 Al S Boaventura... 5363
Nova Mercado 81 Dr March... 6588
Novo Mundo 1 Guilherme Brigas... 2-0078
dos Operários 1338 Maurício Abreu (Neves) 5519
Paraiso 183 Dr March... 5623
Paris 267 Ver Duque Estrada... 5690
Patria 89 Gen Osório... 2-1549
Pensamento 25 Gen Castrioto... 5758
Peróia 207 Marq Paraná... 5867
Perseverança 14 Pq 10 Novembro (S Gonçalo) 8126
Pinehiro 1362 Comte Ari Parreiras (Neves) 5975
Polar 87 Dr Sardinha... 6064
do Ponto 2 Tv Albertina Ladeira... 6155
Pontual 304 Benj Constant... 6231
Popular 58 Sald Marinho... 2-2971
Portas de Ago 18 Av Quint Bocaiuva... 6361
Porto Velho 2943 Dr Alberto Tôres (Neves) 6413
Povo 103 Mar Deodoro... 6467
Povo 639 Av Quint Bocaiuva... 6532
Primavera 194 Gavião Peixoto... 6581
1º de Dezembro 251 Al S Boaventura... 6628
1º de Janeiro 7 Leite Ribeiro... 6672
1º de Maio 72 S Lourenço... 6737
1º de Maio 323 Cel Moreira Cesar... 6782
Primor 658 Av Capt Jansen Melo... 6808
Radiante 3 Dr Genser Ribeiro... 6918
Ramos 38 Cel Guimarães... 3439

DR. ANTONIO J. ABUNAHMAN (FISILOGISTA DO CENTRO DE SAÚDE E DO CLUBE DOS FUNCIONÁRIOS PÚBLICOS)

Doenças pulmonares - Tuberculose - Tratamento - Indicações - Pneumotórax - Raios X

Cons.: Rua São Pedro, 28 — Tel. 6443 — Diariamente das 2 às 6 horas

Res.: RUA MEM DE SÁ, 91 — TEL. 2-0234 — NITERÓI

Ao Povo Fluminense

Niterói já não necessita de outros centros de produção de móveis.

"A FORNECEDORA", dando cumprimento ao programa que traçou, visando beneficiar o povo, alargando ao mesmo tempo suas atividades, instalou na RUA BENJAMIM CONSTANT, 209 — TEL. 2-1966 — nesta cidade, uma grande FÁBRICA, onde serão forjados os móveis que constituirão o conforto e bem-estar da gente da Velha Província.

Livres dos intermediários, os consumidores — sejam noivas ou donas de casa — verão realizados os seus ideais, tal a possibilidade que "A FORNECEDORA" proporciona com esta grande realização..

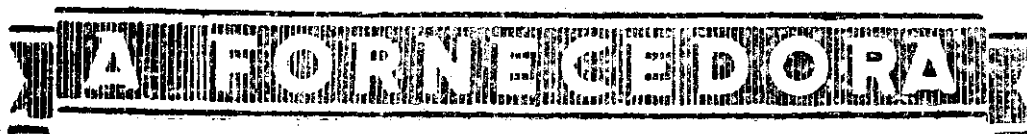

MÓVEIS DE TODOS OS ESTILOS E PARA O MAIS REQUINTADO GOSTO.
SECÇÃO DE TAPEÇARIA, FÁBRICA DE COLCHÕES E ESTOFAMENTO, COM UM SERVIÇO PERFEITO DE CONFECCÃO E REFORMA DE GRUPOS ESTOFADOS, POR PESSOAL ESPECIALIZADO

VENDAS POR ATACADO E A VAREJO
À VISTA E A PRAZO

A CASA QUE PELA PRESTEZA NAS ENTREGAS E PERFEIÇÃO NOS SEUS SERVIÇOS
CONQUISTOU A CONFIANÇA DO PÚBLICO FLUMINENSE

ENTREGAS EM DOMICÍLIO, EM CONDUÇÃO PRÓPRIA E GRATUITA, NAS
ZONAS URBANAS

RUA VISC. DO RIO BRANCO, 305

TELS. 5927 e 2-2491

NITERÓI

DR. AUGUSTO MESQUITA

MANCHAS, ECZEMAS, URTICÁRIA, ESPINHAS, ÚLCERAS, AFECÇÕES DO COURO CABELUDO, MANIFESTAÇÕES ATRIBUÍDAS AO ÁCIDO ÚRICO, ETC.

ASSISTENTE DA FACULDADE FLUMINENSE DE MEDICINA CLÍNICA DE DOENÇAS DA PELE

RAIOS INFRA-VERMELHO E ULTRA-VIOLETA José Clemente, 29-Sob.-Tel. 2-1176 - Niterói DIARIAMENTE, COM HORA MARCADA, DAS 12 ÀS 15 HORAS

NITERÓI (Continuação)

ARMAZEM (Continuação)

Table listing various items and prices under 'ARMAZEM (Continuação)', including Rebate 1 Gen Castrioto, Sta Rosa Viterbo, Rialto 82 Silva Jardim, etc.

Table listing various items and prices under 'ASSOCIAÇÃO Comercial', 'ASSUMPÇÃO', 'AUMUELLER', 'AURNHEIMER', 'AUTO', 'AUTOMÓVEIS', 'AUTOMÓVEL', 'AVELLAR', 'AVERBUG', 'AVIÁRIO', 'AZEVEDO', 'AZULAY', and 'B'.

Table listing various items and prices under 'BADIN Theophilo', 'BAHIANE', 'BAIAO', 'BAILLY', 'BANKER', 'BALLOUSSIER', 'BANCO', 'BANDIEIRA', 'BAPTISTA', 'BAR', and 'CAFÉ BAR'.

"AUTO FLUMINENSE" — J. ARAUJO & CIA. ACCESSÓRIOS PARA AUTOMÓVEIS EM GERAL — TINTAS, VERNIZES, ÓLEOS, GRAXAS, FERRAMENTAS PARA OFICINAS, ETC., ESTOPAS, PNEUMÁTICOS, TAPETES PARA FORRAÇÃO R. Coronel Gomes Machado, 27/29 — Telefone 3382 — Telegrama "Jotara" — Niterói

BANCO DO BRASIL

AGÊNCIA EM NITERÓI

RUA SÃO PEDRO, 60 — ESQ. DE VISCONDE DO URUGUAI

TELEFONES:

Gerência	4704
Contadoria	2-0936
Cadastro e Carteira Agrícola	2-1631
Depósito, Empréstimos, Caução e Ordens de pagamento	2-0998
Cobranças simples	4658

AGÊNCIAS NO ESTADO DO RIO

Barra do Pirai — Bom Jesus do Itabapoana — Cabo Frio — Campos — Cantagalo — Itaperuna — Macaé — Nova Iguassú — Petrópolis e Resende

Extensa rede de correspondentes no país e no estrangeiro

CARTEIRA DE CRÉDITO AGRÍCOLA E INDUSTRIAL

JUROS MÍNIMOS DE 7%

RECEBEMOS COM PRAZER, PARA ESTUDO, QUAISQUER PROPOSTAS DE EMPRÉSTIMOS APRESENTADAS POR AGRICULTORES, CRIADORES E INDUSTRIAIS, AOS QUAIS PRESTAREMOS AINDA, COM SATISFAÇÃO E SEM NENHUM COMPROMISSO, TODAS AS INFORMAÇÕES QUE A TAL RESPEITO NOS FOREM PEDIDAS

LETRAS HIPOTECÁRIAS

AS LETRAS HIPOTECÁRIAS EMITIDAS PELO BANCO DO BRASIL, DOS VALORES DE Cr\$ 100,00, Cr\$ 200,00, Cr\$ 500,00, Cr\$ 1.000,00 e Cr\$ 5.000,00, TEEM POR GARANTIA:

- OS IMÓVEIS HIPOTECADOS,
- O FUNDO SOCIAL E
- O FUNDO DE RESERVA.

SÃO EMITIDAS AO PRAZO MÁXIMO DE 20 ANOS E LIQUIDÁVEIS POR VIA DE SORTEIOS ANUAIS.

SEUS JUROS, DE 5% AO ANO, PAGÁVEIS POR MEIO DE CUPONS, DE 6 EM 6 MESES, EM 31 DE JANEIRO E 31 DE JULHO DE CADA ANO, ESTÃO ISENTOS DE QUAISQUER IMPOSTOS, TAXAS, SELOS, CONTRIBUIÇÕES OU OUTRAS TRIBUTAÇÕES FEDERAIS, ESTADUAIS, OU MUNICIPAIS, DE ACÓRDO COM O DECRETO-LEI N.º 221, DE 27 DE JANEIRO DE 1938.

PREFEREM A QUAISQUER TÍTULOS DE DÍVIDAS QUIROGRAFARIA OU PRIVILEGIADA E PODEM EMPREGAR-SE:

- EM FIANÇAS CRIMINAIS E OUTRAS;
- EM FIANÇAS A FAZENDA PÚBLICA;
- NA CONVERSÃO DE BENS DE MENORES, ORFÃOS E INTERDITOS
- NO PAGAMENTO DOS JUROS E DAS PRESTAÇÕES DOS EMPRÉSTIMOS EM LETRAS HIPOTECÁRIAS CONCEDIDAS PELO BANCO.

SÃO NEGOCIÁVEIS EM QUALQUER PARTE DO TERRITÓRIO NACIONAL E COTADAS EM BOLSA.

CONDIÇÕES PARA AS CONTAS DE DEPÓSITOS

SEM LIMITE	2 % a. a.	} retiradas livres
POPULARES (limite de Cr\$ 10.000,00)	4 % a. a.	
LIMITADOS (limite de Cr\$ 50.000,00)	3 % a. a.	
PRAZO FIXO — de 6 meses	4 % a. a.	
— de 12 meses	5 % a. a.	

PRAZO FIXO COM RENDA MENSAL

— de 6 meses	3 ½ % a. a.
— de 12 meses	4 ½ % a. a.

NOTA — Nesta conta, o depositante retira a renda mensalmente, por meio de cheque.

DE AVISO — Para retiradas (de quaisquer quantias) mediante prévio aviso:

— de 30 dias	3 ½ % a. a.
— de 60 dias	4 % a. a.
— de 90 dias	4 ½ % a. a.

LETRAS A PRÊMIO (sujeitas a selo proporcional):

— de 6 meses	4 % a. a.
— de 12 meses	5 % a. a.

PAGUE POR CHEQUE

Banco Fluminense da Produção S. A.

NITERÓI — Rua Visc. de Uruguai, 404 — Tel. 4943

NITERÓI (Continuação)

BARBOSA A J r 21 Xavier Leal..... 2-0959
 Amorim Waldemar r 139 Benj Constant... 2-1875
 Antonio r 211 Tv Desemb Lima Castro..... 6219
 Antonio C r 96 Lopes Trovão..... 2-1904
 Augusto Campos dr 93 Dr Nilo Peganha... 3592
 Bento A r 71 Tv D Bosco..... 2-2430
 Darcy P dr r 432 Prof Miguel Couto..... 3127
 Guilhermino Augusto r 86 Tv Santos Moreira... 4367
 Helcio r 19 Marq Casias..... 2-0623
 José Fernandes r 19 Vila P Carneiro..... 3725
 Maria J Pitombo r 82 Presid Backer..... 6660
 Mario r 252 Visc Uruguai..... 6724
 Moacyr Cunha dr r 57 João Pessoa..... 3992
 Nestor r 283 Fag Varela..... 2-2055
 Oficinas off refr 256 Visc Sepetiba..... 6566
 Waldemar Soares r 288 Dr Domingues Sá..... 6521

BARCELLOS A J P r 134 Dr Otávio Carneiro 5128
 Alayde Matta r 179,r19 Mar Deodoro..... 2-2214
 Aureliano Leite dr r 49 Casim Abreu..... 2-1156
 Cezar Augusto r 145 José Clemente..... 2-1719
 Francisco Leite dr r 75 Siqueira Campos... 2-0112
 Hermes Matta r 27 Tv Dr Afonso Viana..... 4873
 Marinho Amilar r 24 S João..... 3669
 Moraes Marcos r 417 S Julho..... 2-2814
 Ruy r 136 Dr Otávio Carneiro..... 6400

BARLOW Arthur W r 98 Nóbrega..... 2-1560
BARON Fernando r 75 Cel Gomes Machado..... 4765

BARREIRA
 Amazonas frutas leg 1 r G Merc Municipal 5202
 S Marcos leg cereais 13 A Merc Municipal 6793
 Paulo Cesar Dr Paulo Cesar..... 4371

BARRETO
 Afranio Silveira r 356 Gavião Peixoto..... 4866
 Antonio r 310 S Julho..... 2-0428
 Barros Ademar te r 194,c6 Av 7 Setembro 3328
 Cesar Maria J r 125,c2 Dr Tav Macedo..... 2-0846
 Couto José maj r 201 Dr Tav Macedo..... 6790
 Gutenberg r 48 Casim Abreu..... 5184
 Henrique Lima dr r 341 Prof Miguel Couto 3268
 Hilda Faria r 32 Dr Martins Torres..... 6494
 Jor Fabiano r 97 Dr Otávio Carneiro..... 2-1185
 Manoel J R r 194 Dr Celestino..... 5834
 Odete Manhães r 264 Cel Moreira Cesar..... 6831
 Ruy Lima r 341 Prof Miguel Couto..... 5551
 Vicente Alves r 450 Presid Backer..... 2-0271

BARROS Agenor Vianna r 77 Siqueira Campos 3220
 Almyr Campbell r 16 Castilhos França..... 4739
 Alvaro méd cons 29,sb José Clemente..... 2-1176
 Alvaro dr r 375 Cel Moreira Cesar..... 2-1680

Barros Americo S escr
 1909 Dr Oliv Botelho (Neves) 2-1095
 Gustavo r 297 Visc Uruguai..... 2-1147
 Antonio Andrade r 8 Nóbrega..... 5982
 Antonio Martins r 80 Duarte Galvão..... 2-2574
 Carlos r 426 Cel Moreira Cesar..... 3770
 Durval Pinheiro r 109 Dr Heróides Oliveira 4310
 Elza Porto r 392 Cel Gomes Machado..... 2-0438
 Haroldo Machado dr r 46 Miguel Frias..... 2-1430
 Joaquim r 136 Presid Pedreira..... 2-0924
 Jorge Rego r 23 Benj Constant..... 4365
 José Bastos dr r 63 Lopes Cunha..... 3344
 Josefina Azevedo r 109 Cel Gomes Machado 2 0756
 Leomar Silva r 425 Dr Domingues Sá..... 2-1528
 Manoel José r 78 Gen Andr Neves..... 5850
 Manoel Sebastião r 110 Lopes Trovão..... 4701
 Maria r 429 Av Paiva (Neves)..... 4339
 Olivia Ferraz r 132 Dr Pereira Nunes..... 2-2153
 Raul r 174 Marq Casias..... 6381
 Regina r 203 Lopes Trovão..... 3742
 Walter Monteiro r 70 Av 7 Setembro..... 2-2796

BARROSO
 Anna M r 868B Estr Dr Caetano Monteiro... 4174
 Ruy D dr r 296 Av 7 Setembro..... 5557

BARROZO Berenice r 360 Estr Cachoeira..... 6937
BARSSOTTI Myrthes r 172 Dr Tav Macedo... 4632
BARTHE Guilherme r 84A Gen Pereira Silva... 6283
BARTHOLDY Geo C r 195 Presid Domiciano... 4523
BASSI Achille dr r 409 Pr Icarai..... 2-1302
BASTOS A M r 92 Visc Moraes..... 6910

Adolpho r 110 Visc Sepetiba..... 2-0362
 Antonio r 79 Visc Sepetiba..... 4931
 Armino r 72,c10 Estácio Sá..... 2-1764
 Candida Guimarães r 35 Ld S Lourenço..... 5104
 Edmundo r 64 Sen Nabuco..... 2-0988
 Elvino r 14 Padre Feijó..... 5847
 Eurico Gonçalves dr r 81 Al S Boaventura 3074
 Filho Eurico dr r 56 Lopes Cunha..... 2-1673
 Jonathan Dezerto te r 52 Tv Alameda..... 6425
 Junior Francisco Souza r Tv Luiz Paulino... 3909
 Marina r 127,c5 Gág Peixoto..... 5243
 Pimenta Carmelita r 620 Alente Tefé..... 4670
 Romeu capt r 146 Marq Paraná..... 2-1920
 Zelia r 53 Dr Alcides Figueiredo..... 6459

BATISTA Carolina A r 19 Noronha Torzeão... 3561
 Clemente r 82,c1 Gen Pereira Silva..... 2-1876
 Eurico r 99 Cel João Brandão..... 3455

BAUMFELD Isidoro r 627,sb Visc R Branco... 2-0979

BAUNILHA Lourival r 38 Gastão Gonçalves... 2-0610
BAX Alex r 622 Dr Mário Viana..... 6252

BAZAR
 A Cesta Elegante 26 Cel Gomes Machado... 4171
 Barbosa 41 Benj Constant..... 4101
 Brasilia Lima irmão & C 85 Benj Constant... 4074
 Central 509 Gen Castrioto..... 3971
 Dragão Icarai ferrag 122 Gav Peixoto..... 3270
 Fonseca 384 Visc Uruguai..... 3922
 Guilhermino ferrag 540 Gen Castrioto..... 2-1802
 Icarai 123 Gavião Peixoto..... 3560
 Paraíso louç ferrag

48 Dr Frco Partêla (Neves) 2-0585
 Sta Cruz 1192 Al S Boaventura..... 3872
 Sta Rosa 11 Sta Rosa..... 3473
 Sto Antonio 1638 Dr Oliv Botelho (Neves)... 3824
 Sto Antonio 171 Dr March..... 2-2737
 S José 1706 Dr Oliv Botelho (Neves)..... 3723
 S Pedro ferrag louças

1756 Dr Oliv Botelho (Neves) 3652
 Saramago 312 S Lourenço..... 3635
 Silveira 300 S Lourenço..... 3517
 Souza Marques 44 Conceição..... 3400

BEAUCHAMP G M r 35 Osvaldo Cruz..... 2-2182

BEAUCLAIR
 Edgar dr r 145 Álvares Azevedo..... 2-2357
 Edgar Antonio r 381 Pr Icarai..... 5760

BEDESCHI Americo r 112 Passo Pátria..... 2-0310
BEDRAN Milhem r 143 Presid Pedreira..... 3219
BEHR Franz r 120 Passo Pátria..... 6919
BEJAJ Francisco dr r 20 Tv Glória..... 4473
BELCHIOR João r 36,c10 Silva Jardim..... 3259
BELEM Cleia r 178 Gavião Peixoto..... 4925
BELLAGAMBA Clementina r 32 Newton Prado 2-0853
BELLAS Antonio Soares dent gab

377A,209 Visc Rio Branco 3264
 Artheman r 53 Presid Pedreira..... 5419

BELLIDO Beatriz r 16 Guimarães Júnior... 2-0867
 Manoel Coelho r 52 S Lourenço..... 2-1533

BELLO Bernardo dr r 163 Pr Flexas..... 4227
 Luiz Oliveira r 53 Justina Bulhões..... 2-0262

BENDER Adão r 529 Fagundes Varela..... 2-1151

BENEDETTI
 Aloysio M dent gab 37,sb Conceição..... 5212

BENEVENUTO
 Pereira Soares dr r 60 Silva Jardim..... 4511

BENEVIDES
 João Sá dr r 140 Benj Constant..... 2-1839
 Nair r 49 Ver Duque Estrada..... 5957

BENEVOLO Odilon r 501 Lemos Cunha..... 5656
BENICIO E r 30 Tv Gelson Brandão..... 2-1420
BENNETT W J r 134 Mariz Barros..... 5762
BENTES Octavio r 338 Cel Moreira Cesar... 2-1898
BENTHIN Kethe r 359 Fag Varela..... 6949

BERANGER
 Gustavo r 270,c10 Fagundes Varela..... 2-0394

BERGLUND K E r 177 Mariz Barros..... 6979

BERTONI Clara r 35 Presid Pedreira..... 2-1103

BESSA
 Alvarino r 29 Al S Boaventura..... 5660
 Henrique r 66 Padre Leandro..... 5254
 & irmão serraria

1829 Dr Oliv Botelho (Neves) 2-2389
 Suely Alves Costa r 68 Tv Sto Antônio... 5206
BETTS Richard Gerald r 134 Joaq Távora... 4976
BEVILACQUA Fiorenza r 532 Fag Varela..... 4890
BEZERRA Aristoteles r 117 Marq Glinda... 2-2582
 Fernando Paes r 83 Cel Miranda..... 2-0236
 Lucília Mariz r 20 Gastão Gonçalves..... 6251
 Menezes Geraldo dr r 157 Tiradentes..... 2-2609
 Menezes P r 61 Mem Sá..... 2-1879
 Menezes S r 133 Dr Otávio Carneiro..... 2-1431
 Silva Jorge r 54,sb Cel Guimarães..... 2-1521

BHERING
 Celucta Leonardor r 89 Magnólia Brasil... 2-1561
 Companhia S A dep 339 B Amazonas..... 3160
 Maria José r 60 Noronha Torzeão..... 2-2650

BICICLETAS Sieger 521 Visc R Branco..... 3618

BICUDO
 Silva Frederico capt r 22 Soares Miranda 2-0190

BILLE
 Olimpia Souza r 219 Angelina (Neves)... 2-1545

BINNS Matilda r 605 Estr Fróis..... 2-0620

BIOTÉCNICA Ltd prod farm 22 Riudades... 6687

BIRCHALL W A r 408 Cel Moreira Cesar... 5001
BIRMAN Flora r 240 Visc Uruguai..... 6865

BITTENCOURT Aljair Monteiro r 14 Nóbrega 2-0061
 Augusto C r 377,c2 Cel Moreira Cesar... 4085
 Carvalho Diva r 85 Dr Nilo Peganha..... 2-1638
 João r 83 Passo Pátria..... 5168

João Baptista r 377,c3 Cel Moreira Cesar 2-1887
 Jor Francisco dr r 147 Presid Pedreira..... 6042
 Lucio dr r 407 Dr Mário Viana..... 6165
 Maria Elisa D r 162,c3 Cel Moreira Cesar 2-1065

BITTON
 Hyram Telles r 59 Dr Heróides Oliveira... 2-0624

BIZERRIL
 Araldo Fontenelle capt r 74 Presid Backer 2-2413

BLACHEYRE
 Junior Etienne r 246 15 Novembro..... 6958

BLACKFORD C G r 145 Pr Icarai..... 2-1219

BLÁHA Wenceslau r 122 Visc Moraes..... 6584
BLANCK Jacob r 91 Dr Fróis Cruz..... 2-1524
BLAU Naftali r 270,c3 Fagundes Varela... 3162
BLOWHER H S r 360 Cel Moreira Cesar... 3983
BOCHNER Luiz r 144 Cel Gomes Machado... 4194
BOECKAT Henrique r 504,c1 Lopes Trovão... 4111
BOECKEL Danilo r 119 Passo Pátria..... 3891

BOEDDENER
 Gertrudes méd cons 204 José Bonifácio... 2-2632
BOGADO Mario r 73 José Clemente..... 2-2532

Moacyr dr r 223 Dr Martins Torres... 3952
 Rubens Castro r 255 Dr Tav Macedo..... 2-1125

BOGEL Paulo r 55 Dr Nilo Peganha..... 3740

BOHNE Carl T W r 286,sb Lopes Trovão... 2-0363
BOLSOVER E r 643 Estr Fróis..... 2-0253
BOMBEIRO e Funihero 71 Gav Peixoto... 3368

Hidráulico 6 José Bonifácio..... 3334
 Hidráulico 188 Conceição..... 3184
 Hidráulico Funihero 307 Visc Uruguai... 3224
 de Icarai 158 Mem Sá..... 3109

BOMFIM
 Severo dr r 72 Riudades..... 4476

BONVINI Bemvidina r 36,c13 Silva Jardim... 5588
 Brenno r 417 Marq Paraná..... 4425

BORCHERT Henrique r 315 Gen Andrade Neves 5777

BORGES
 Botelho Antonio dent gab 173 Sald Marinho 6334
 Castellar r 32 S Sebastião..... 5537
 Cesar r 31 Padre Anchieta..... 2-2496
 Costa & C ferrag 27 Conceição..... 6874
 Costa & C dep 24 15 Novembro..... 2-2877

Daniel Martins dr r 671 Visc R Branco... 6195
 Espírito Santo Pio r 236A Gen Castrioto... 3283
 Eugenio dr r 240 Dr Tavares Macedo..... 3247
 Filho João Carvalho r 36 Tv Traj Moraes... 2-2238
 Glorinha r 66 José Clemente..... 2-0537
 J r 108 Dr Pereira Nunes..... 2-1314
 José r 130,c2 Visc Uruguai..... 6896
 Maria r 153 Al S Boaventura..... 2-0141
 Maria L Mello Bormann r

183,c18 Gen Pereira Silva 2-1748
 Moraes Maria r 16 Dr Celestino..... 5741
 Newton E adv escr 474,sb Visc Uruguai... 4508
 Olympio C maj r 199 Lopes Trovão..... 3888
 Pinto Augusto r 247 Visc Sepetiba..... 3077
 Regina V r 12 Sen Nabuco..... 6939

Sobrinho Francisco r
 59,c2 Tv Santos Moreira 2-1347

Thadeu r 78 Marq Glinda..... 6956

BOROV Zali r 9 Tv José Clemente..... 2-1495
BORRACHEIRO Beira Mar 203 Visc R Branco 2-1808
BOTAFOGO Frederico Souza r 62 Mariz Barros 5765
BOTELHO Alberto r 350 Gavião Peixoto... 2-1923
 Anísio Castro r 1057 Al S Boaventura... 4770
 Idalina Alves r 64 Dr Paulo Alves..... 2-1913
 José Castro r 3 Miracema..... 5733
 Marta Neves r 350 Gavião Peixoto... 2-1923
BOTEQUIM N S Conceição 59 Maruf Grande... 2-0035
BOTINO João carpint 95,sb S João..... 2-2001

Libertario dr r 5 S José..... 2-1754

BOUCH Luiz r 108,c4 Lopes Trovão..... 3491
BOYE Paul r 64 Al Alcides..... 4066

BRABNER Hildegard r 109,c1 Mariz Barros... 3139
 Katharine r 112 Prof Otacilio..... 6309

BRAGA A 27,20 José Clemente..... 5870
 Adelia Costa r 1008 Flor Peixoto (Neves) 2-1291
 Agenor Felix r 42 Vital Brasil Filho... 2-2221
 Alice r 111,c9 Dr Paulo Alves..... 2-2130
 Americo dr r 446,c1 Lemos Cunha..... 2-0556
 Americo de Souza dr r 140 Álvares Azevedo 2-1256
 Aristides Lima r

32 Alizira Vargas Amaral Peixoto 2-0346
 Augusto Silva r 200 Gen Andrade Neves... 5757
 C r 108,c12 Lopes Trovão..... 4896
 Cincinnati r 239 Dr Tavares Macedo... 2-0226
 Costa Sylvio dr r 124 Noronha Torzeão... 3000
 Elisa Machado r 136 Gen Pereira Silva... 5396
 Helio r 151 Prof Otacilio..... 2-1142
 J A Marques r 20 S João..... 3321
 Joaquim M r 124 Dr Geraldo Martins... 4394
 Luiz Faria r 55 Comend Queiroz..... 5017
 Mario r 115 Ver Duque Estrada..... 2-0344
 Nícia r 75 Itapuca..... 2-1637
 Oscar vva r 326 Cel Moreira Cesar..... 2-1418
 Otto Carvalho r 21 Padre Feijó..... 6657
 P access aut 513 B Amazonas..... 6975
 P r 246 Mar Deodoro..... 5468
 Placido F r 87 Gen Andr Neves..... 6740
 Watson Marino r 72,c30 Dr Martins Torres 2-1224

BRAGANÇA
 Carlota Maria r 73,c27 Tv Cunha..... 4263
 Libania r 65 S João..... 2-0661
 Mario r 443 Lopes Trovão..... 4741
BRAMHA cerv e águas 505 Visc R Branco... 4960
BRILLE Nicolau dr r 121,c3 Dr Pereira Nunes 2-1183

BRANCO
 A Castello r 42,sb Dr Geraldo Martins... 2-1781
 Bernardino Silva r 262 Dr Paulo Cesar... 2-1797

BRANDAO
 Caldas Octavio dr r 60 Bern Vasconcelos... 4008
 Carlos Quaresma te r 71 Gastão Gonçalves 3342

CASA BORGES BORGES, COSTA & CIA.

Sucessores de J. BORGES & CIA.

DISTRIBUIDORES DO CIMENTO MAUA E DOS HIDRÔMETROS "SIEMENS"

RUA DA CONCEIÇÃO, 27 — Telefones 6874 e 6523 — NITERÓI

BANCO PREDIAL DO ESTADO DO RIO DE JANEIRO S. A.

(FUNDADO EM 1917)

CAPITAL Cr\$ 10.000.000,00

MATRIZ:

R. VISC. URUGUAI, 499 -- NITERÓI

TELEFONES 5219, 5273 E 2-2306

Enderêço Telegráfico: "PREDIAL"

FILIAL:

RUA VISC. DE INHAUMA, 105 — RIO DE JANEIRO

TELEFONES:

SUPERINTENDÊNCIA - 43-0481 — CONTADORIA - 43-1322

DEPARTAMENTOS:

ANGRA DOS REIS — ARARUAMA — CAMPOS — DUQUE DE CAXIAS — CASCADURA
— PENHA — VILA MACABÚ — S. GONÇALO — CACHOEIRAS — CABO FRIO —
CAMPO GRANDE — MACAÉ — PÁDUA — PETRÓPOLIS — RIO BONITO

EMPRÉSTIMOS

CAUÇÕES

COBRANÇAS

DEPÓSITOS

ADMINISTRAÇÃO DE BENS

A MAIOR PRESTEZA E AS MELHORES TAXAS

CASA LUCAS - A. MALHAO & CIA. LTDA.

GRANDE SORTIMENTO DE MATERIAL ELETRICO — INSTALACOES DE FORÇA E LUZ — RÁDIOS E APARELHOS DE ILUMINAÇÃO

RUA DA CONCEIÇÃO, 30 — TEL. 4337 — NITERÓI

NITERÓI (Continuação)

BRANDÃO (Continuação)
Cleante r 341 Barros..... 5193
Doralice Bustamante r 735 Dr Mário Viana 4666
Edmundo Nogueira r 207 Dr Geraldo Martins 6281
Euldydes Almeida r 75, c3 Prof Otacílio..... 6095
Feder A r 44 Consul Frco Cruz..... 2-2774
João Coelho r 103 Sta Rosa..... 6168
Jr Arsenio A G r 400 Visc Uruguai..... 2-2336
Lisbã dent gab 7 Gav Peixoto..... 2-0836
Luiz M Teixeira dr r 42 Dr Martins Torres 2-0027
Luiz Teixeira méd cons 19 Dr Aurel Leal..... 4072
Oktavio r 11 Ararihoia..... 6809
Paulo L r 23 Dr Nilo Pecanha..... 2-0063
Renato r 403, c2 Marq Paraná..... 2-2504
BRANT Deslinda Castagnò r 245 Dr Celestino 5972
BRASIL — Veja também BRAZIL
Araujo Carlos dr r 233 Av 7 Setembro..... 5575
Araujo Mario adv escr 473, sb 1 V Uruguai 5938
Araujo Mario dr r 461 Dr Domingues Sá..... 6860
Atlético Clube 31 José Clemente..... 5198
BRASILEIRO
Almeida Marcello r 131 Dr Tav Macedo..... 2-0404
BRASILIO João dr r 110 Presid Pedreira..... 2-0504
BRAUNE
J Henrique dr r 40, sb Av Miguelote..... 2-2390
BRAVO Alcides r 460 Prof Miguel Couto..... 5065
BRAZ Manoel Pereira r 211 Tiradentes..... 2-1212
BRAZIL — Veja também BRASIL
Mario Vital r 29 Vital Brasil Filho..... 2-1716
Oswaldo Vital dr r 298 Av 7 Setembro..... 4389
Vital dr r 229 Cel Moreira Cesar..... 5790
BRAZILIAN Coal Co Ltd dep B Mauá..... 2-2690
BREMER Paul r 111 Tiradentes..... 2-2185
BREUER Joseph r 109, c1 Cel Moreira Cesar..... 2-1070
BREYER Lucia r 328 Prof Miguel Couto..... 2-2226
BRICIDIO Isaura r 388 Visc Uruguai..... 5031
BRIDGE e Bastos Julia via r 20 Presid Pedreira 3576
BRIDGE Guilherme r 27 Gen Andr Neves..... 3303
BRIDGER F G r 416 Cel Moreira Cesar..... 3676
BRIGGS Alberto dr r 82 Mem Sá..... 5602
Cesar Nunes r 15 Siqueira Campos..... 2-1936
Luiz dr r 28 Av 7 Setembro..... 3913
BRIGIDO
Marino Rangel r 197 Dr Geraldo Martins 2-1953
BRIGIEIRO
Diamantino Rosa r 84, c5 Presid Backer..... 6157
BRITES Corrêa Athayde r 116 Silva Jardim..... 4580
BRITO — Veja também BRITTO
Adriano Pinto r Dr Paulo Cesar..... 5326
Arthur M r 343 5 Julho..... 5341
Chrysanto de dr r 454 Lopes Trovão..... 6359
Guimarães Clelia r 177 S João..... 5283
Junior João A dr r 11 Dr Tav Macedo..... 3181
Lucilio Briggs dr r 138 Dr Nilo Pecanha..... 4090
Mariana Isabel r 377, c4 Cel Moreira Cesar..... 5461
Milton Dantas r 321 Dr Domingues Sá..... 5897
Rubens A Camargo r 260 João Pessoa..... 5898
Sidney Mascarenhas r 492 Estácio Sá..... 2-1520
Victor Alves r 45 Al João Batista..... 3293
BRITTO — Veja também BRITO
Abiathar r 205 Dr Paulo Cesar..... 3468
BROCKES P L r 135 Cel Moreira Cesar..... 4595
BROESIGKE Geraldo von dr r 30 Sen Nabuco 2-2735
BROWNLESS F r Itapuca..... 2-0261
BRUM Adolpho F r 187, c4 Visc Senetiba..... 3091
BRUN Filho Luiz r 80 Dr Tavares Macedo..... 5729
BRUNE Arnold r 169 Presid Backer..... 3730
BRUNNER Emilio r 46 Al Alcides..... 2-2581
BRUNNET Maria F Oliveira r 127 S João..... 4115
BRUNNO
Orlando dent gab 544, sb Visc Uruguai..... 2-0632
BRUNS Raul Rufino r 104 Nóbrega..... 6890
BUARQUE Ruy adv escr 70, sb Conceição..... 2-0969
Ruy dr r 121 Dr Tav Macedo..... 2-1026
BUCHBINDER Schaia r 45 Padre Marcelino..... 6089
BUCKLEY Donal r 148 Estácio Sá..... 3783
Donal r Alto Atalaia..... 2-2906
BUENO
Maria Rosario r 29 Dr Alex Moura..... 2-2074
Roberto M dr r Al Alcides..... 2-2702
BULUS Paulo dr r 36 José Clemente..... 3297
BURCKAS Frederico r 41 Eusébio Queiroz..... 6302
BURGUM D r 79 Gastão Gonçalves..... 2-2953
BURKHARDT Cecilia P r 64 Gastão Gonçalves 3603
BURLAMAQUI
Dantas Qid r 155 Al S Boaventura..... 2-0232
BUSTAMANTE
Carlos Santos r 368 Cel Moreira Cesar..... 2-0241
Meurer Adielair r 329 Barros..... 6600
Sá Moacyr F r 123 Av 22 Novembro..... 2-2146
Silva Oswaldo r 319 Pr Icaraf..... 4142
BUTTER Aria r 10 Galvão..... 2-0568

C

CABELEIREIRO

Instituto Embelleçor 38, 1º Conceição... 2-0704

CABRAL Aimerinda r 293, c14 Gen Andr Neves 3874
Ari dr r 89 Tv Valença..... 2-2405
Barbosa José r 196 Gen Andr Neves..... 2-0154
Cardoso Alcebiades r 435 Presid Backer..... 2-0181
Fiedaldo dr r 98 Presid Domiciano..... 2-0942
Hernani Motta r 555 Gen Castrioto..... 2-1497
Laura r 860 Al S Boaventura..... 6333
Mello Cid r 175 Padre Anchieta..... 4940
2-1975
CAEIRO Antonio J Moita r 264, c2 S João.....
CAFE' — Veja também CAFE' BAR, CAFE' RESTAURANTE
BILHAR, CAFE' BILHARES e CAFE' RESTAURANTE
Adonis 139 S João..... 4661
Alcineda 440 Al S Boaventura..... 2-2427
Ocs Aliados 204 Mar Deodoro..... 5398
Beija Flor 2 Dr Nilo Pecanha (S Gongoal)..... 8224
Beira Mar 551 Visc R Branco..... 4806
Biagaça 338 Visc Uruguai..... 2-1476
Comões 58 Conceição..... 4887
Central 389 Visc R Branco..... 5035
Comércio 33 Mar Deodoro..... 2-0687
Dep Boa Vista 50 Ver Duques Estrada..... 5070
Deposito Brasil 99 Soares Miranda..... 4849
Esperança 171 Dr Pio Borges (Neves)..... 2-2441
Esportivo 534 Gen Castrioto..... 2-0958
Estado Novo 63 Mar Deodoro..... 5110
Ferramenta 776 Noronha Torrezão..... 5270
Figueira 54 Visc Uruguai..... 6487
Fim do Mundo 344 B Mauá..... 5354
Floresta 322 Mar Deodoro..... 2-0606
Gloria 204 Marq Paraná..... 5431
Gloria 338 Noronha Torrezão..... 2-2960
Goulet 48 Guilherme Briggs..... 5613
Guilhermino 541 Benj Constant..... 6288
Ideal 669 Al S Boaventura..... 5787
Internacional 180 Visc Itaboraí..... 5838
Letitiera N S Guia 543 Dr Mário Viana..... 5985
Letitiera S Jorge 172 Marq Paraná..... 6012
Letitiera Vitória 226 Dr Celestino..... 2-1643
Lusitano 182 Visc Uruguai..... 6134
Lusitano 1775 Dr Oliv Botelho (Neves)..... 4709
Luso Brasileiro 1 Sta Para..... 6182
Luso Brasileiro 1131 Al S Boaventura..... 2-2533
Matlias 51 S João..... 6239
Miracema 541 Benj Constant..... 6288
Modelo 343 Mariz Barros..... 3614
Mozart Cel Guimarães..... 6498
N S Amparo 2 Av 7 Setembro..... 6629
N S Conceição 184 Conceição..... 6572
N S Penha 72 Guimarães Júnior..... 3501
Nova Esperança 160 Álvares Azevedo..... 2-2043
Nvo Estado 55 Gen Castrioto..... 6694
Odeon 261 Visc Rio Branco..... 2-0502
Operario 6 Benj Constant..... 6757
Paraíso 253 Mar Deodoro..... 6864
Paraíso das Crianças 439 Dr Domingues Sá..... 6907
Paulista 491 Visc Uruguai..... 6957
Paulistano 89 Cel Gomes Machado..... 2-2920
Penaflor 37 P. Leonir Ramos..... 4687
Ponto Chic 2942 Alberto Torres (Neves)..... 2-0060
Popular 826 Dr Mário Viana..... 6843
Praedito 129 S Lourenço..... 2-0120
1º Maio 158 S Janeiro..... 2-0179
1º Maio 153 Mem Sá..... 2-0235
Progresso 974 Al S Boaventura..... 2-0236
Recreio Santana 77 Benj Constant..... 2-0336
Rosa de Ouro 78 Tv Carlos Gomes..... 2-0411
Sta Cruz 447 Visc R Branco..... 2-2177
Sto Antonio 1672 Dr Oliv Botelho (Neves)..... 2-0460
S Bento 236 Gav Peixoto..... 2-0534
S João 508 Dr March..... 2-1929
S José 56 S José..... 2-1197
S Paulo 173 Sta Rosa..... 2-2264
S Sebastião 474 Gen Castrioto..... 2-1251
Sem Luxo 87 Indígena..... 2-0650
Serra Nova 541 Benj Constant..... 2-0709
Sete Folhas 1973 Dr Oliv Botelho (Neves)..... 2-0334
7 Setembro 254 Sta Rosa..... 2-2932
Sorvetaria Gloria 58 José Clemente..... 2-2881
Sul America 463 Visc R Branco..... 2-1161
dos Valadas 128 Dr Martins Torres..... 6339
Vera Cruz 325 Cel Moreira Cesar..... 2-1381
Vila Condessa 555 Visc R Branco..... 2-1452
CAFE' BAR — Veja também ARMAZEM BAR, BAR, CAFE', CAFE' BILHAR, CAFE' BILHARES e CAFE' RESTAURANTE
Aimoré 261 Visc R Branco..... 2-1590
Bilhães Moret 151 Mem Sá..... 4764
Bilhães S Jorge 1255 Dr Alb Torres (Nev) 2-0754
Cabral 197 Dr Tavares Macedo..... 2-1760
Estrela 135 Gav Peixoto..... 3748
New York 213 Dr March..... 2-1934
N S Auxiliadora 2 Sta Rosa..... 2-2075
Paraíso 6 Dr Fico Portela (Neves)..... 2-2334
da Ponte 280 B Mauá..... 2-2940
Portuense 38 Sta Rosa..... 2-2535
1º Abril Marq Paraná..... 2-2683
S Bento 251 B Amazonas..... 4751
S Geraldo 260 Gen Castrioto..... 6041

CAFE' BILHAR — Veja também CAFE', CAFE' BAR, CAFE' BILHARES e CAFE' RESTAURANTE
Moderno 257 Visc R Branco..... 2-2257
N S Rosario 1 Mem Sá..... 2-2871
Olinda 2 P Azevedo Cruz..... 2-2170
Tabense 279 5 Julho..... 2-2958
União 126 Dr Fróis Cruz..... 2-2761
CAFE' BILHARES — Veja também CAFE', CAFE' BAR, CAFE' BILHAR e CAFE' RESTAURANTE
Aliança 95 Mar Deodoro..... 2-2674
Espertico 101 Silva Jardim..... 2-2959
Leão 919 Al S Boaventura..... 2-2376
Novo Mundo 1176 Al S Boaventura..... 2-2972
da Ordem 203 Visc R Branco..... 2-2050
Palmaria 217 Visc R Branco..... 2-1961
Paraíso das Flores 200 Mar Deodoro..... 2-1861
S Janeiro 261 S Janeiro..... 2-2969
Tiradentes 233 Miguel Frias..... 2-1455
Universid 83 Benj Constant..... 2-1383
CAFE' RESTAURANTE — Veja também CAFE', CAFE' BAR, CAFE' BILHAR, CAFE' BILHARES e RESTAURANTE
Central 144 Mar Deodoro..... 6258
D Bosco 276 Av 7 Setembro..... 5913
Dália 250 Dr Paulo Cesar..... 2-0185
Iris 6 Dr March..... 4857
Luzitano 316 Visc Sepefba..... 5344
Para Todos 10 Dr Paulo Cesar..... 2-0489
Paraná 399 Marq Paraná..... 6742
Paris 201 Fer Peixoto (Neves)..... 2-1281
da Pinta 517 B Amazonas..... 6689
Ponto Chic 19 Pg Leonir Ramos..... 2-1432
1º Maio 383 Mar Deodoro..... 2-1085
Ultramarino 1 Noronha Torrezão..... 2-0915
CAHEN Mary Macha r 63 Pr Icaraf..... 2-1498
CAIXA — Veja também INSTITUTO
A P Ferro Mariaçá 73 Fer Peixoto (Neves) 3018
Aposent Pensões de Serviços Públicos do Estado do Rio de Janeiro administr 599 Visc Rio Branco 3052
Aposent Pensões de Serviços Públicos do Estado do Rio de Janeiro serv méd 599 Visc Rio Branco 3017
Econômica Federal do Estado do Rio Portaria 16, 1º Dr Aurel Leal..... 3163
Secretaria 16, 1º Dr Aurel Leal..... 3332
Gab do Presidente 14, 1º Dr Aurel Leal..... 3222
Gab Diretor da Carteira de Hipotecas 40 José Clemente 3411
Gab Diretor das Carteiras de Consignações Títulos e Contas Garantidas 14, 1º Dr Aurel Leal 3372
Gab Diretor da Carteira de Pensões 14, 1º Dr Aurel Leal 2-2245
Contadoria 16, 1º Dr Aurel Leal..... 3163
Tesouraria 14 Dr Aurel Leal..... 3263
Agência de Niterói 122 Conceição..... 3054
Agência de S Gongoal 1951 Dr Oliv Botelho (Neves) 2-2171
Depto Engenharia 40, 1º José Clemente..... 5189
Depto Legal 40, 2º José Clemente..... 2-2122
Depto Saúde 40, 1º José Clemente..... 3107
Serviço de Caução de Títulos e Contas Garantidas 14 Dr Aurel Leal..... 3263
Serviço de Consignações 14 Dr Aurel Leal 3263
Serviço de Hipotecas 40 José Clemente..... 3411
Serviço de Material 16, 1º Dr Aurel Leal 3163
Serviço de Pensões 14 Dr Aurel Leal..... 3263
Serviço de Pensões 16 Dr Aurel Leal..... 5493
Serviço de Passagem 16, 1º Dr Aurel Leal 3332
Serviço Protoc e Arquivo 14 Dr Aurel Leal 3263
Gral Funeraria 113 Benj Constant..... 4611
Praedial Pedreiros Educadores 361 M Deodoro de Sacorros Ita 2 B Amazonas..... 3474
3522
CALDAS F T r 147 Nóbrega..... 3875
CALDEIRA Antonio r 34 Tv D Frca Ribeiro..... 6295
Jérê Santos r 175, c2 Mar Deodoro..... 3559
CALFA Jacintho r 66 Visc Itaboraí..... 2-2547
CALIXTO João Ferreira avns e ocos B 7 Merc Municipal 4468
João Ferreira r 33 Dr Bormann..... 5095
CALLADO Jayme r 58 S Sebastião..... 4728
CALVERT
Edgard Levi r 883, c2 Visc R Branco..... 2-1496
Walter Norman r 43, c3 Dr Alex Moura..... 2-0340
CAMARA Cecilia r 568 Noronha Torrezão..... 2-0744
Magda r 40 Dr Nilo Pecanha..... 5192
Waldemira Almeida r 228 Cel Moreira Cesar 2-2526
Yedda Alves B r 23 Pr Gurgostá..... 2-1833
CAMARGO Joseino Souza r 19 Tv Capt Zefelino 5592
Miguel wa r 475 Dr Domingues Sá..... 3389
CAMARINHA
Mario dent gab 369, 1º 519 Visc R Branco 3432
Mario r 447 5 Julho..... 2-1622
CAMILHER
Alto Santos dr r 107 Cel Moreira Cesar 2-0277
CAMINHA Filho Affonso r 437 Barros..... 2-1113

A CAMISA ELEGANTE

CAMISAS SOB MEDIDA — CUECAS — PIJAMAS, LENÇOS, MEIAS PARA HOMENS E SENHORAS — CALÇÕES PARA BANHO DE MAR

RUA DA CONCEIÇÃO, 2 — NITERÓI — TELEFONE 2-2327

A PRIMAVERA

J. C. Ramos & Cia.

50 - RUA DA CONCEIÇÃO - 50

TEL. 5385

NITERÓI

SEDAS E TECIDOS FINOS — ENXOVAIS PARA NOIVAS E BATIZADOS — ROUPAS DE CAMA E MESA — SECÇÃO COMPLETA DE ROUPAS PARA BANHO DE MAR — SECÇÃO DE CAMISARIA E ROUPAS FEITAS PARA HOMENS, SENHORAS E CRIANÇAS

CASA METRO

RUA JOSÉ CLEMENTE, 50 — TEL. 6048

ARTIGOS FINOS E NOVIDADES PARA HOMENS, SENHORAS E CRIANÇAS

Banco Mercantil de Niterói S. A.

MATRIZ: RUA DA CONCEIÇÃO, 53 — NITERÓI — TELS. 4962 e 4316

FILIAL: RUA 1.º DE MARÇO, 29 - RIO DE JANEIRO - TELS. 43-9673 e 43-9710

AGENCIA: RUA 15 DE NOVEMBRO, 12 — RIO BONITO — TEL. 35

ESCRITÓRIO: RUA ERICO COELHO, 22 — CABO FRIO — TEL. 61

(:)

CAPITAL Cr\$ 6.000.000,00

Reserva em 30-6-44..... Cr\$ 3.411.718,90

(:)

Tôdas as operações bancárias para quaisquer praças do país -- Administração de bens

DIRETORES : { José Joaquim Moreira de Sousa
José Soares de Carvalho
José Augusto d'Oliveira
Antonio Augusto Alves Sarda

CASA DIVA — CALÇADOS FINOS —**CARLOS S. SILVA**

Rua Cel. Gomes Machado, 30

Niterói

TEL. 5166

NITERÓI (Continuação)

CAMISARIA	CARPINTARIA — Veja também MARCENARIA	CARVALHO (Continuação)
Alfaiat Sul America 75 Conceição..... 2-2876	Figueiredo 122 S Lourenço..... 2-2607	Ney r 58 Newton Prado..... 4876
Eitel 17 Cel Gomes Machado..... 4839	Marcenaria Esperança 382 Visc Itaboraí..... 2-0284	Olinda A r 124 Mem Sá..... 2-4941
Elegante 2 Conceição..... 2-2327	Marcenaria Mecânica 47 Marí Grande..... 2-2169	Pautillo M agênc loter.....
Fluminense 69 Mar Deodoro..... 6902	Marcenaria Sta Rosa 44 Sta Rosa..... 3976	2379 Comte Arf Parreiras (Neves) 2-1395
Odeon 375 Visc R Branco..... 2-1443	Marcenaria Teixeira 211 Visc R Branco..... 4881	Serafim Simões r 169 Av 7 Setembro..... 5720
CAMPAGNAC	Paraná 365 Benj Constant..... 4576	Silva Antonio dr r 114 S Pedro..... 2-0823
Roberto Carlos r 34 Tv Trajano Moraes..... 4149	Progresso 120 Mar Deodoro..... 2-1507	Silva Pedro dr r 143 José Clemente..... 5440
CAMPELLO Astrodromira r 45 Paulo Araújo..... 2-0646	Santos 234 Miguel Frias..... 4567	Souza Carmelita F r 217 S João..... 2-1154
CAMPOFIORITO Pedro r 24 Mem Sá..... 4714	S Bento 169 Gavião Peixoto..... 4213	e Sylva Plínio r 96 Gen Pereira Silva..... 3625
CAMPOS Alcides N r 30 Marq Olinda..... 2-2136	Saraiva 528 Flor Peixoto (Neves)..... 2-2538	Theodulo r 18,cl João Pessoa..... 6178
Amaro Silva r 128 Dr Nilo Peganha..... 3494	CARRAMANHO João r 15 Tv Alberto Vitor..... 2-1101	Therza r 42,24 José Bonifácio..... 6906
Antonio Joaquim r 21 Tv Dr Geraldo Martins 4161	CARRÃO Mario Halbout r 36 Av 7 Setembro 2-1550	Zeno r 29 Dr Fróis Cruz..... 2-2339
Armando Souza dr r 287,5b Lopes Trovão..... 3578	CARRETEIRO José ofic 212 Silva Jardim..... 4618	CARVOARIA
Carlos dr r 186 Visc Sepetiba..... 2-2196	CARTÓRIO A Tinsco cont Pc República..... 6786	Cipreste 290 Dr Carlos Maximiano..... 5348
Celina Póvoa r 214 Cel Moreira Cesar..... 3753	Amarel Moreira 149 Ofício..... 2-2295	Lusitânia 341 B Amazonas..... 6468
Emílio Pereira r 294,cl 5 Julho..... 2-0743	Ananias 30 Ofício 76 Conceição..... 6800	CASA — Veja também CASAS
Epitácio T dr r 589 B Amazonas..... 4823	Civil 4º Distrito..... 322,5b Benj Constant (Neves) 3906	Accurso ferro velho 216 Mar Deodoro..... 5378
H vva r 9 Mariz Barros..... 2-2793	Civil 5º Distrito 1416 Flor Peixoto (Neves) 6852	Aimoré frutas comest 14 Conceição..... 5567
Helvecio r 575 Benj Constant..... 6017	19º Ofício 85 Cel Gomes Machado..... 6917	Alberto armar 197 Miguel Frias..... 3337
Horacio José dr r 192 José Bonifácio..... 2-0200	Dr Adino 2º Ofício	Almeida ferrag 100 Mar Deodoro..... 4035
Hysson S r 17 Dr Otávio Carneiro..... 2-0088	107 Dr Feliciano Sodré (S Gonçalves) 8214	Americana F Baron & Irmão 363 Visc R Branco 6651
Isolina Silva r 11 Pc Leoni Ramos..... 2-0949	Dr E Borges 13º Ofício 81 Conceição..... 2-1345	Amorim comest 399A Visc R Branco..... 2-2285
Jurandy r 270,66 Fagundes Varela..... 2-0595	Evangelista 5º Ofício Pc República..... 6951	Araribóia loter 41 Mar Deodoro..... 2-2286
Juvenio capt 407 Gavião Peixoto..... 5691	Galindo 7º Ofício Pc República..... 2-0022	Atlas calç 25 Conceição..... 2-2665
Miguel E r 350 Marq Paraná..... 6222	Guimarães Jr 1º Ofício Pc República..... 2-0102	Auto Esportiva access aut 9 Al S Boavent 4289
Neiva & C fábr sabão 216 Gen Castrioto..... 4086	Kopp 557 Almte Tefé..... 2-0157	Aves dep aves ovos 177 Visc R Branco..... 4188
Neiva & C armz 240 S Lourenço..... 4419	Lamego Pc República..... 2-0157	As Balanças 189 Mar Deodoro..... 2-2923
Newton Ferreira r 256 João Pessoa..... 2-0530	Peixoto 2º Dr Celestino	Balloon access aut 372 Gen Castrioto..... 2-0328
Norbertina r 28 Silva Jardim..... 4357	1ª Zona Judiciaria 154 S Pedro..... 2-1537	Barateira armar 5 Mar Deodoro..... 2-2287
Oliveira Aldo escr 17 Dr Aurel Leal..... 2-1513	Ramos de Freitas	Barbosa Junior rádios 181 Mar Deodoro..... 2-1881
Oliveira Aldo r 470 Estácio Sá..... 4343	121 Dr Felic Sodré (S Gonçalves) 8142	Barreiros couros 69 Conceição..... 6586
Ouédio F r 30 Castilho França..... 4787	Registro Civil 4º Distrito 224 S Lourenço 2-0314	Baterias eletr 104 Mar Deodoro..... 3959
CANDELENT R J r 128 Mariz Barros..... 4654	Registro Civil 5º Distrito 41 G Castrioto 2-0355	Benévici calç 189 Miguel Frias..... 3248
CANTANHEDE Manoel r 48 Newton Prado..... 2-0482	Roussoulières 72 Conceição..... 2-0413	Bordalo calç 25 Conceição..... 4363
Sobrinho Virgílio r 38 Mem Sá..... 2-0600	Schueler 9º Ofício 84 Cel Gomes Machado 2-0474	Borges ferrag 27 Conceição..... 6874
CANTARINO Filho José Francis r 107 Itapuca 3648	2º Ofício Feltos Fazenda Pc República..... 2-1486	Borges ferrag louças 27 Conceição..... 6523
Mario Ribeiro r 34 Sen Nabuco..... 2-0673	Silva Costa 126 Conceição..... 2-0500	Borracheira A Cunha 557 Visc Itaboraí..... 3006
CANTICÃO	Sodré 1º Ofício	Brazil borrach baterias 171 Conceição..... 2-1485
Mario Larmo dr r 110 Presid Backer..... 4879	119 Dr Feliciano Sodré (S Gonçalves) 8223	Brazeira de Sedas 34 Conceição..... 2-0535
CANTO da Fé loter 461 Visc Rio Branco..... 2-2885	30º Ofício 117 Dr Felic Sodré (S Gonçalves) 8221	Capital loter Cel Gomes Machado..... 2-1783
Mello Cyro F r 463 Pr Icaraí..... 6692	Watzl Filho 157 Conceição..... 3590	Cardoso rádios 84 Mar Deodoro..... 3932
do Rio Foot Ball Clube diret	CARVALHAES	Chic armar 379 Visc Uruguai..... 2-1320
693 Visc Rio Branco 6926	Antonio Gonçalves r 13 S José..... 4959	Chinesa vidr quadr imag 380 Visc Itaboraí 2-2326
do Rio Foot Ball Clube secret	CARVALHEIRA E F r 34 Noronha Torrezaõ..... 2-2739	Cid art dent 25,1º Conceição..... 2-0587
701 Visc R Branco 2-2039	CARVALHIDO Walter r 25,5b Tv Tiradentes..... 2-2482	Clark calç 46 Conceição..... 2-1582
CAPELA	CARVALHO Agripina r 25,6c Dr Porcincúla..... 5657	Cloris faz 57 Conceição..... 2-2385
da Confraria de N S da Conceição Conceição 3085	Alba r 108 Gen Pereira Silva..... 2-1052	Coelho ferrag 250 Sta Rosa..... 5442
CAPETO Hugo r 35 Ant Parreiras..... 5945	Alberto dr r 436 Benj Constant..... 4069	Confiança móv 369 Visc R Branco..... 5784
José Veiga r 51 S Sebastião..... 3908	Alberto r 159 Dr Geraldo Martins..... 2-1316	Confiança móv 345 Visc R Branco..... 2-2037
CAPLONCH Miguel r 100 Passo Pátria..... 3655	Alcibiades r 215 5 Julho..... 3920	Confiança ofic bomb 290 S Lourenço..... 3238
CAPUTO José Queiroz r 156 Visc Uruguai..... 2-1704	Alfredo Alves r 23 Gen Osório..... 5304	Conforto 528 Gen Castrioto..... 2-1950
CARAM José dr r 91,6c Dr Paulo Alves..... 2-0547	Alfredo Lun r 557,5b Visc Itaboraí..... 4495	Couros 309 S Lourenço..... 2-1985
CARDIA Antonio Souza r 51 Mariz Barros..... 4810	Antenor escr 145 Siqueira Campos..... 2-1428	Couros 20 S Pedro..... 2-1425
CARDIM	Antonio r 187 Al S Boaventura..... 3950	Cruzeiro móv 11 Tv Desemb Lima Castro..... 6119
A H vva gen r 135 Cel Gomes Machado..... 5851	Antonio Joaquim r 150 Dr Geraldo Martins 2-2077	Diva ferrag 59 S João..... 2-1090
CARDOSO — Veja também CARDOSO	Arthur r 73 Ver Duque Estrada..... 3267	Dima máq 485 Visc Uruguai..... 2-1382
Abigail r 637 Visc Rio Branco..... 3876	Arthur r 132 Cel Gomes Machado..... 2-1817	Divia calç 30 Cel Gomes Machado..... 5166
Alzira pens 2,5b Dr Paulo Cesar..... 2-0229	Ary dent gab 65,1º Cel Gomes Machado..... 4211	Dulcinéia calç 31 Mar Deodoro..... 3710
Arildo Francisco r 190 Dr Tavares Macedo 5137	Ascendino H r 191 Tv Desemb Lima Castro 2-1488	Duplao access autom 513 B Amazonas..... 6975
Arthur José r 153 Vila P Carneiro..... 4850	Azevedo Frederico r 165 Noronha Torrezaõ..... 5828	Egipciana ervas medic 427 B Amazonas..... 2-2579
Augusto Carlos r 169 Silva Jardim..... 6127	Benedicto r 63 Álvares Azevedo..... 5755	Egipciana filial 339 Dr Paulo Cesar..... 6981
Bella r 10 Dr Sousa Soares..... 3508	C M r 152 Dr Martins Torres..... 4236	Elétrica 405 Visc Uruguai..... 3490
& C J Evangelista armz 271 S Lourenço..... 2-0064	Celso r 101 Itaperuna..... 3593	Escoteira alfaiat 80 Mar Deodoro..... 4690
Carolina Duarte r 45 Dr Otávio Carneiro 2-0345	Daniel r 115,cl3 Gen Castrioto..... 2-2076	Espirito Santo loter 167 Cel Guimarães..... 2-1144
Dermeval Oliveira r 332 Dr Domingues Sá..... 3349	Edgard r 26,6c7 S Januário..... 3348	Fasanelo 578 Almte Tefé..... 6183
Francisco Dias r 46 Padre Anchieta..... 3901	Edméa Porto r 31 Dr Gustavo Lira..... 6758	Fischer bar 50 Mariz Barros..... 5748
Jonas Antonio te r 230 Cel Moreira Cesar 2-2433	Eduardo méd cons 153 Cel Moreira Cesar 2-0909	Flores Sta Teresinha 15 José Clemente..... 6721
José Augusto r 68 Lopes Cunha..... 2-1369	Eloy V r 60 Dr Paulo Alves..... 2-2833	Floresta 10 Cel Gomes Machado..... 4157
Jr Francisco r 56 Nilo Peganha (S Gonçalves) 8135	Emmanuel r 476 Al S Boaventura..... 2-1512	Fontelimpa bar 40 Cel Gomes Machado..... 2-0984
Maria r 293,c9 Gen Adv Neves..... 2-1471	Emmanuel r 426 Dr Mário Viana..... 2-0779	Forte loter 6 Cel Gomes Machado..... 5866
Maria Rosa 298 Gav Peixoto..... 6620	Filomena Santos r 27 Gen Osório..... 6073	Fortuna móv 115 Mar Deodoro..... 2-0481
CARDOSO — Veja também CARDOSO	Francisco S r 111 Álvares Azevedo..... 5718	Galo Branco ferrag 74 Cel Gomes Machado..... 2-0452
Alfredo dep ferro velho 151 Benj Constant 2-1134	Gizelia Peganha r 198 Álvares Azevedo..... 3305	Garantia loter 12 Conceição..... 2-2585
CARIAS	Heilo r 159 Itaacara..... 2-2098	Garcia armar 367 Visc R Branco..... 2-1133
Oliveira Benjamin r 469 Dr Mário Viana..... 3359	Humberto Arantes r 343 Gavião Peixoto..... 2-1795	Gomes eletr 583 Almte Tefé..... 4913
CARIDADE	J escr 106,31,2 15 Novembro..... 2-2034	Guaraná alfaiat 37 Conceição..... 2-1949
Jovino Ferreira r 183 Gen Andr Neves..... 5797	J R Silva r 252 João Pessoa..... 6449	Guaraní consertos máq 191 Mar Deodoro..... 2-1949
CARLONI Antonietta r 47 Sta Rosa..... 4246	J Soares r 96 Dr Paulo Alves..... 4910	Guarán ervas medic 1552 Oliv Botelho (Nev) 4051
CARLOS	João Lima r Itapuca..... 2-2369	Guilha faz 478 Visc Uruguai..... 2-1530
Simões Afonso r 494 Al S Boaventura..... 2-1277	Joaquim Oliveira	Icaraí agênc loter 118 Gavião Peixoto..... 6393
CARNAUBA	627 Dr Jurumenha (S Gonçalves) 8244	Idomineu ferrag 138 Cel Serrado (S Gonçalves) 8208
Arthur Araújo A r 106 Miguel Frias..... 5337	José Antonio dr r 125,5b Conceição..... 6725	Internacional bar e rest 19 José Clemente 2-0887
CARNEIRO Ary r 128 Lr Nilo Peganha..... 5944	José Prado r 108 Tv Progresso..... 6829	Iris vidr pap pint 31 Dr Aurelio Leal..... 2-1438
Erico dr r 45 Ver Duque Estrada..... 2-0025	Julio r 103 Pr Icaraí..... 2-1062	Ita faz 372 Visc Uruguai..... 2-0586
José Brito r 66 Tv Desemb Lima Castro..... 4848	Junior Antonio r 91 Leite Ribeiro..... 2-1416	Itajubá faz 380 Visc Uruguai..... 5383
Lopes M Lourdes r	Jor Antonio Gonçalves r 469 Estácio Sá..... 6249	Jacob móv 564 Gen Castrioto..... 4029
213,c2 Dr Carlos Maximiano 2-1047	Jurandy Arantes r 113 João Pessoa..... 2-0973	Jafine calç 60 Conceição..... 5470
Maria Augusta r 1 Dr Nilo Peganha..... 2-1198	Luciano M r 419 Lopes Trovão..... 2-0711	Julio móv 93 Benj Constant..... 3039
Paulo Brito r 59 Guilherme Briggs..... 4605	Lucinda Jesus r 52,6c Tv Matos Coutinho..... 2-2842	Jurac chap senh 31A Cel Gomes Machado 2-0333
Pereira M Carmo r 457 5 Julho..... 5615	Luiz Geolâs Moura r 120 Nóbrega..... 2-1457	Lavmann móv 375 Visc Uruguai..... 2-1288
Raul Muniz r 152 Presid Pedreira..... 4064	M J r 51 Prof Otacílio..... 2-2756	Landmass segeiro 237 Mar Deodoro..... 4163
Sobrinho F pensão 1 Dr Nilo Peganha..... 3484	Manoel Costa r 446 Lopes Trovão..... 4490	Leão de Ouro armar 16 Tv Alberto Vitor..... 2-1831
Walter r 4 Al 24 Outubro..... 2-1736	Maria r 338 Lopes Trovão..... 2-2416	Liberdade móv 512 Gen Castrioto..... 2-0536
Walter Moreira r 162 S Pedro..... 6847	Maria Nazareth r 201 Visc Moraes..... 4305	Lima louç cristais talh 465 Visc Uruguai 2-1280
Zila F r 59 Passo Pátria..... 2-0890	Marietta Costa r 13 Tv 28 Março..... 3960	Linha de Linhas 40 Conceição..... 3638
CARPENTER Mair r 107,c2 Dr Nilo Peganha 5954	Mario 55 15 Novembro..... 2-0192	Linhas 48 Conceição..... 3029
	Mario protético 57,5b Conceição..... 5860	Lisberalina ofic móv 482 Dr March..... 2-0152
	Milton dr r 91 Siqueira Campos..... 5684	Lucas eletr 30 Conceição..... 4337
	Motta Hilda C r 90 Sta Rosa..... 2-1104	Maia loter 40 Cel Gomes Machado..... 4680

CASA BORGES LOUÇAS E FERRAGENS

BORGES, COSTA & CIA. — Successores de J. BORGES & CIA.

DISTRIBUIDORES DO GIMENTO MAUA E DOS HIDRÔMETROS "SIEMENS"

RUA DA CONCEIÇÃO, 27 — Telefones 6874 e 6523 — NITERÓI

BANCO UNIÃO MERCANTIL S.A.

Capital Realizado: Cr\$ 5.000.000,00

SEDE: RUA BUENOS AIRES, 17 — RIO DE JANEIRO

FILIAL: RUA CEL. GOMES MACHADO, 67 — NITERÓI

AGÊNCIAS:

Paraíba do Sul
Nova Friburgo
Caxambú

AGÊNCIAS-URBANAS:

S. Cristóvão - R. S. Luiz Gonzaga, 41B-Rio
Barreto - Rua Dr. March, 29 - Niterói

DEPARTAMENTOS:

Governador Portela
Patí do Alferes
Professor Miguel Pereira
Avelar
Três Rios
Trajano de Moraes

EMPRÉSTIMOS — CAUÇÕES — COBRANÇAS — DESCONTOS
ADMINISTRAÇÃO DE IMÓVEIS

TABELA DE DEPÓSITOS:

C/C Movimento — sem limite	4%
C/C Limitada — até Cr\$ 50.000,00	5%
C/C Popular — até Cr\$ 10.000,00	6%
C/ Aviso Prévio de 60 dias — sem limite	6%
C/ Prazo Fixo — 12 meses— sem limite	7½%
C/ Prazo Fixo — 18 meses— sem limite	8%

ADMINISTRAÇÃO DA FILIAL:

João de Lima Carvalho, Gerente — Waldir Marques Rangel, Sub-Gerente
RUA CORONEL GOMES MACHADO, 67 — NITERÓI — TELS. 2-1731 e 2-2107

SEGURANÇA INDUSTRIAL CIA. NACIONAL DE SEGUROS

FUNDADA EM 1919

A mais antiga e conceituada organização de
SEGUROS DE ACIDENTES DO TRABALHO

Oferece, também, a máxima garantia em seguros de
AUTOMÓVEIS, RESPONSABILIDADE CIVIL, FOGO, ACIDENTES PESSOAIS E ROUBO

—————
::—————
Serviço médico e hospitalar nesta cidade

AMBULATORIOS PRÓPRIOS { Rua Padre Marcelino, 115
(Barreto) — Telefone 2-2069
Rua Cel. Gomes Machado, 67-Sob.º

HOSPITAL SANTA CRUZ: Rua Dr. Celestino, 26
Telefones 5831 e 3579

—————
::—————
AGÊNCIA EM NITERÓI

RUA CEL. GOMES MACHADO, 67-Sob.º — TEL. 2-1980

LIMA & BASTOS LTDA.

AGENTES GERAIS

Telefone da Residência do Gerente: 5847



CALÇADOS?

CASA BORDALLO

PARA HOMENS, SENHORAS E CRIANÇAS
ARTIGOS PARA ESPORTE
CONFORTO — DURABILIDADE — ELEGÂNCIA

MOREIRA DUARTE

RUA JOSÉ CLEMENTE, 42 — TELEFONE 4363
NITERÓI

**MÓVEIS-
SOFÁS-
CAMAÇAS-
MÓVEIS**

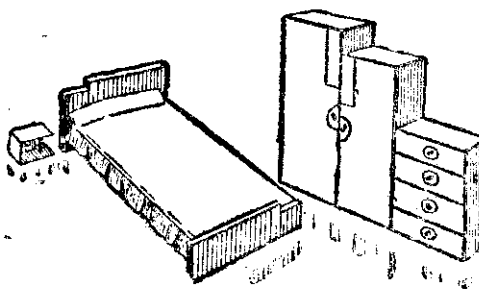
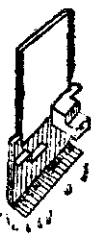

Econômicos
Práticos
Modernos

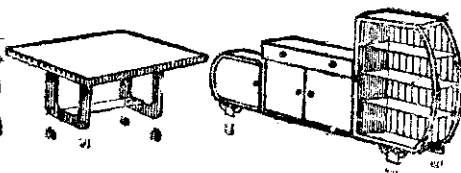

Vendas
a
Dinheiro
e a
Praso

A unica no
Genero em
Niteroi

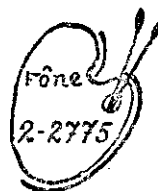

**LAQUEAR
ARTE**



Acceptam-se
Para Laquear,
Quaisquer Móveis

Rua Visc. Rio Branco 349 - Fône 2 2775 - NITERÓI

A' CONSTRUCTORA FLUMINENSE

FUNDADA EM 1918

CONSTRUÇÕES E INSTALAÇÕES EM GERAL

FERNANDO J. LIMA

Sede: RUA DR. CELESTINO, 12 — Tel. 2-0444 — NITERÓI

NITERÓI (Continuação)

COLLET	
Agnello r 18 Gonçalves Ledo.....	2-2668
Heitor r 88 Prof Otacilio.....	6534
Lino Barcellos dr r 14 Presid Pedreira....	3595
COLLIER	
Maria L Monteiro r 362 Cel Moreira Cesar	4169
COMARCA	
A rod 314 Maurício Abreu (Neves).....	2-2634
COMPANHIA	
Açucareira Fluminense ref 80 Tv Luiz Paulino	5373
Antártica Paulista Rif Rio	279 B Amazonas 5322
Brasileira de Águas e Esgóios	
Superintendência Administrativa	
156,10 Passo Pátria	2-2158
Departamento Administrativo	
156 Passo Pátria	2-1653
Departamento Administrativo	
156 Passo Pátria	2-2139
Superintendência Técnica	
156 Passo Pátria	2-2241
Departamento Técnico	
156 Passo Pátria	2-1730
Departamento de Controlê	
156,10 Passo Pátria	2-0142
Departamento de Obras	
156 Passo Pátria	2-0739
Diretor Presidente	156,20 Passo Pátria 3946
Secretaria	156,10 Passo Pátria 2-2341
Almoxarifado	156 Passo Pátria 2-2715
Fiscalização da Prefeitura	
156 Passo Pátria	2-1751
Seção Distribuição e Ligação	
156 Passo Pátria	2-1845
Seção Distribuição e Ligação	
156 Passo Pátria	2-1878
Seção de Hidrômetros	156 Passo Pátria 6643
Fiscalização	156,10 Passo Pátria 4748
Serviço Médico	156,30 Passo Pátria 4776
Res. Chefê Depart Comerciâl	
226,c11 Mariz Barros	4146
Departamento Comerciâl	
Chefia	156 Passo Pátria 2-2162
Secretaria	156 Passo Pátria 2-2161
Reclamações	156 Passo Pátria 5555
Posto de Cobrança nº 1	27 Dr Borman 2-2530
Posto de Cobrança nº 3	
139 Cel Moreira Cesar (S Gonçalo)	8256
Serviço de Águas	
Auditoras 121 Cãnego Goulart (Neves)	2-2809
Pavilhão de Manobras Marq Paraná....	2-2033
Res Dr Romeu S Mattos	
249 Visc Itaboraí	3253
Res Guarda Morro do Pires	
62 Assis Vasconcelos	3771
Serviço de Espotos	
Elevatória do Barreto	
Pç Enéas Castro	2-2187
Elevatória de Icaraí Pr Icaraí....	2-2555
Elevatória do Inã Pr Flexas....	5956
Elevatória de Martim Afonso	
Pç Martim Afonso	2-2686
Elevatória de Maruí Henrique Lege....	2-1072
Elevatória de Paulo Cesar	
Dr Paulo Cesar	2-2462
Elevatória de S Luiz Visc Moraes....	2-1317
Elevatória de Setépbia Visc Setépbia....	2-2545
Elevatória de 7 Setembro	
Av 7 Setembro	2-2410
Elevatória de Toque-Toque	
Pç Azevedo Cruz	2-2770
Departamento Técnico	
156 Passo Pátria	2-1948
Res Ernani Vidal	
2718 Flor Peixoto (Neves)	2-1811
Brasileira de Energia Eléctrica	
Reclamações 19 S Lourenço.....	5469
Ligações 29 Conceição.....	5616
Medidores 19 S Lourenço.....	5883
Distribuição 19 S Lourenço.....	6164
Superintendência 29,sb Conceição.....	3406
Assistente Gerência 29,sb Conceição.....	4908
Tesouraria 29 Conceição.....	5805
Contab Consumidores 29 Conceição.....	4952
Contab Geral 29 Conceição.....	5571
Contador 29 Conceição.....	2-1926
Departamento Engenharia 29,sb Conceição	5687
Chefe Engenharia 29,sb Conceição.....	5783
Departamento Legal 29,sb Conceição.....	6313
Departamento Materiais 29,sb Conceição...	6220
Almoxarifado 19 S Lourenço.....	6223
Arquivo 129 Al S Boaventura.....	3751
Usina Diesel B Jacoguil.....	6257
Sub-Estação de S Lourenço Indigena....	2-1991
Sub-Estação Sete Pontes	
2048 Dr Porciúncula (Neves)	5920
Sub-Estação Centro 125 Marq Caxias....	5974
Sub-Estação Icaraí 233 Lopes Trovão....	6023
Sub-Estação S Dominges 12 S Sebastião	6072

COMPANHIA

Brasileira de Energia Eléctrica (Continuação)	
Res Chefê Depart Engenharia	
198 Dr Tav Macedo	6376
Res Chefê Distribuição	
2204 Dr Porciúncula (Neves)	6104
Res Eng T Breedveld 127,c3 Gav Peixoto	2-2591
Res Assist Chefê Distribuição	
413 5 Julho	2-1538
Res Chefê Medidores 396 Al S Boaventura	2-1561
Brasileira Fósforos escr B S Gonçalo (Neves)	6420
Brasileira Usinas Metalúrgicas	
Usina das Neves	
Escritório 413 Dr Oliv Botelho (Neves)	6519
Gerência 413 Dr Oliv Botelho (Neves)	2-1178
Diretoria 413 Dr Oliv Botelho (Neves)	2-1175
Departamento Técnico	
413 Dr Oliv Botelho (Neves)	2-1190
Almoxarifado	
413 Dr Oliv Botelho (Neves)	6562
Res Engenheiro 196 B S Gonçalo (Neves)	6607
Cantareira e Viação Fluminense	
Seção de Carris 6/8 Pç Martim Afonso	★ 5711
Secção de Carris 6/8 Pç Martim Afonso.	6669
Navegação Pç Martim Afonso.....	6703
Superintendente Pç Martim Afonso.....	6756
Cab Secretário Pç Martim Afonso.....	6819
Serviço Médico 225 Visc Rio Branco....	6850
Repart Via Permanente 351 Mar Deodoro.	6921
Almoxarifado S João.....	6970
Estaleiro Pç Leon Ramos.....	2-0010
Repart Casa de Carros Mar Deodoro....	2-0063
Usina Marq Paraná.....	2-0103
Estação do Barreto 605 Gen Castrioto....	4089
Res Chefê Oficinas Carros 59 Lopes Cunha	6675
Res Eng Mecânico 30 Gen Per Silva....	2-0321
Res. Quidador Geral 63 Osvaldo Cruz....	2-0561
Res Eng Chefê C Carros	
322 Estr Cachoeira	2-0609
Res Mestre Geral 60 Visc Setépbia....	2-1607
Res Enc Tráf Carris	
236,cIV Dr Tav Macedo	2-0659
Res Diretor Gerente 38 Presid Backer....	4563
Res Advogado 26 Dr Fróis Cruz.....	2-0223
Res Chefê Almoxarifado 45 Eusebio Queiroz	5510
Res Eng Enc Via Permanente	
34 Mariz Barros	2-0398
Res Insp Tráf e Mov Naveg	
55 Av 7 Setembro	2-0267
Cigarros Castellões 60 Guilherme Briges....	4783
Cigarros Souza Cruz 82 José Clemente....	2-2320
Comércio e Navegação	
Dique Lehmeyer Willag Cabrita.....	2-0767
Dique Lehmeyer Willag Cabrita.....	2-0837
Almoxarifado Ilha Cajú.....	2-0886
Res Administrador Ilha Cajú.....	2-0968
Crédito Construtor 183 Conceição.....	2-1013
Electrolux S A 169 Conceição.....	2-1088
Electro Química Fluminense	
Alfredo Backer (S. Gonçalo)	8255
Fiat Lux de Fósforos de Segurança	
Fábrica 106 Padre Marcelino.....	2-1155
Res Chefê Escritório	
109B Padre Marcelino	2-1270
Res Administrador Imóveis 53 Tv Cunha	2-1309
Res Sub-Gerente 83 Padre Marcelino....	6398
Res Químico 109 Padre Marcelino.....	2-2890
Fluminense Com e Indústria	
211 Benj Constant	2-1370
Industrial e Comerc Brasileira Prod Ali-	
mentares 53 Marq Caxias.....	2-1089
Ind Fluminense fábr fósf 38 Maruí Grande	2-1463
Industrial Mercantil e Administrativa	
Vilag Cabrita	3274
Internacional de Seguros 34,1063 15 Nov....	6579
Manufatura Fluminense de Tecidos	
108 Dr March	★ 5545
Motodouros Modelo S A Maruí Grande....	2-1666
Melhoramentos Niterói 501,sb Visc R Branco	6432
Nacional de Cimento Portland S A	
Fábrica Guaxindiba (S Gonçalo).....	★ 8158
Consultório Médico	
162 Dr Felis Sodré (S Gonçalo)	8149
Proprietaria Brasileira Itaperuna.....	2-1914
Segurança Industrial 115 Padre Marcelino.	2-2069
Segurança Industrial	
67,sb Cel Gomes Machado	2-1980
Seguros Aliança Baía 43 José Clemente....	2-1344
Seguros Niterói 503 Visc Uruguai.....	2-2272
Seguros Niterói 503 Visc Uruguai.....	2-0831
Telephonica Brasileira	
Para números que não constam desta lista	
Disque	02
Para ligações interurbanas	01
Disque	01
Para comunicar defeitos de telefone	
Disque	03
Se o serviço de ligações não é satisfatório	
Disque	00
Gerência 116 S Pedro.....	2-2914
Escritório de Cobrança 116 S Pedro....	2-1337

COMPANHIA

Telephonica Brasileira (Continuação)	
Consultório Médico 116 S Pedro.....	2-2995
Escritório da Planta Externa 116 S Pedro	2-2917
Escritório da Planta Interna 116 S Pedro	2-2916
Escritório Estudos Planta 116 S Pedro....	2-2918
Escritório Comercial 116 S Pedro.....	2-2421
Escritório do Tráfego 116 S Pedro.....	2-2990
Chefe de Distrito de Tráfego 116 S Pedro	2-2915
Almoxarifado 119 Cel Gomes Machado....	2-2516
Almox Secç Construções	
119 Cel Gomes Machado	2-2583
Ultragaz S A 63 Dr Aurel Leal.....	2-1401
Usinas Nacionais escr 107 Tv Carlos Gomes	2-2617
Viadeira do Brasil Dr Jurumenha....	★ 3893
COMPOSIÇÕES International do Brasil S A	
999 Av Paiva (Neves)	2-2431
COMPRADORA A móv 189 Conceição.....	4573
CONCEIÇÃO Antonio adv escr	
1756,sb Dr Oliv Botelho (Neves)	2-2659
Carlos dr r 60 rua B Marq Paraná....	4729
Frontino Eunapio r 117 Marq Paraná....	2-2622
Maria r 218 Marq Caxias.....	3123
Mario dr r 140 Dr Martins Tôres.....	2-2220
Preciosa r 877 Visc Rio Branco.....	5819
CONDEIXA Annibal S Pires r 69 Dr Paulo Alves	3996
Diana Rodrigues r 399,c2 Visc Itaboraí.	2-1529
CONDOROIL Tintas S A 23 Conceição.....	2-1947
CONFEITARIA — Veja também PADARIA CON-	
FEITARIA e PANIFICAÇÃO CONFEITARIA	
Brasil 89 Benj Constant.....	4241
Central 1 Cel Gomes Machado.....	4187
Esportiva 24 Conceição.....	3907
Esportiva 24 Conceição.....	3880
Guamabara 195 Gav Peixoto.....	4328
Icaraí 70 Miguel Frias.....	4106
Icaraí 70 Miguel Frias.....	2-2921
Icaraí filial 329 Dr Paulo Cesar.....	2-0240
Luso Brasileira 1 Conceição.....	4080
S José 102 Presid Domiciano.....	6492
CONFRRARIA	
N S Conceição res capelão Conceição....	6406
CONFHASCA Julia r 237 Lopes Trovão....	2-0417
CONSERVAS Vitória Ltda 271 Benj Constant	2-0697
CONSERVATORIO	
Libre de Musica 35 15 Novembro.....	4937
CONSTRUTORA Fluminense A 12 Dr Celestino	2-0444
CONSULTORIO	
Médico Jerônimo Dias 19,sb Conceição....	2-0440
União 74 Mar Deodoro.....	3690
CONTINENTINO	
Maria José r 348 Marq Paraná.....	3072
COOKE Reginald Allen r 322 Estr Fróis....	5504
COOPERATIVA	
Consumo Empreg CBEE 17 Cel Miranda....	5376
Consumo Func Públi Estado 36 Dr Celestino	4437
Fluminense de Consumo 833,sb Visc R Branco	5989
Fluminense de Consumo pósto 7	
247 Gen Castrioto	2-2521
Fluminense de Consumo 100 B Amazonas....	4619
Fluminense de Consumo pósto 1 109 S João	2-0196
Fluminense de Consumo pósto 2	
41 Maestro R Ferreira	4046
COPELLI João D r 75 Leite Ribeiro.....	5521
COPLÉ Cesar r 390 Prof Miguel Couto....	4995
COQUET Walter Grain r 268 Miguel Frias....	6271
CORACINI Liberal r 48 Presid Backer.....	3095
CORDEIRO Edmundo r 261 Cel Moreira Cesar,	4543
Marília Salgado r 468,c1 Prof Miguel Couto	4359
Lício r 99 Tv D Bosco.....	6052
Sylvia Pinto r 174,c5 Mem Sá.....	2-2291
CORDERY Edwin r 41 Presid Backer.....	6122
CORDOVIL	
Manoel Albuquerque r 15 Castão Gonçalves.	4878
CORDOVILLE Ilka r 162 Marq Paraná....	4285
CORIOLANO	
Marcello Dias r 25 Dr Paulo Araujo.....	2-1542
CORMACK João r 18 Magnófia Brasil.....	5644
John Marr r 82 Cel Guimarães.....	4113
Walter r 232 Visc Moraes.....	3451
CORPORATIVA A faz 403 Visc R Branco....	3079
CORREA	
Djara Carvalho r	
50 Alzira Vargas Amaral Peixoto	6668
Domicio r 12 Tiradentes.....	3266
Edgard r 301 Barros.....	6513
Elvira r 111 Soares Miranda.....	2-0434
Eudes r 47 Martinez Lopez.....	3777
Eugenia r 68A Dr Sardinha.....	3125
Filho João dr r 235 Estácio Sá.....	3776
Freire Mario r 84,sb Joaq Távora.....	2-2450
Iracema B r 428 B Amazonas.....	4290
João Alves r 98 Lopes Trovão.....	5190
Joãoquim dr r 1051 Al S Boaventura....	6998
José r 101,c1 Desemb Lima Castro.....	4212
José Alves r 289 5 Julho.....	5228
Jor Agnello dr r 155 Pr Flexas.....	3068
Leite Campos Oswaldo r 8 Tv 4 Outubro....	2-1959
Lima C r 164 Miguel Frias.....	6556
Mariano escr 134 Mar Deodoro.....	2-1111
Moacyr M dr r 159 Mar Deodoro.....	2-1024

A CESTA ELEGANTE T. SÁ PINTO

ESPECIALISTA EM ARTIGOS DE ARAME — Completo sortimento de ferragens, tintas, louças e cristais — Artigos de fantasia e uso doméstico, lâmpadas e eletricidade em geral. Louças de barro, cimento, telhas de zinco, arame farpado e liso, etc. — BATERIAS DE ALUMINIO
26, Rua Coronel Gomes Machado, 26
TEL. 4171 — NITERÓI

CAIXA ECONÔMICA FEDERAL DO ESTADO DO RIO

GARANTIDA PELO GOVERNO FEDERAL

OPERAÇÕES

- a) — Depósitos de economia popular e em conta de cheques, juros de 5 % a. a., capitalizados de 6 em 6 meses.
- b) — Empréstimos sob hipotecas, a juros baixos e a prazos longos.
- c) — Empréstimos sob penhor de jóias e mercadorias, juros de 1 % ao mês.
- d) — Empréstimos sob caução de títulos, juros módicos.
- e) — Empréstimos sob contas garantidas.

SERVIÇO DE HIPOTECAS	Tel. 3411
SERVIÇO DE PENHORES	Tel. 5493
SERVIÇO DE CONSIGNAÇÕES	} Tel. 3263
SERVIÇO DE CAUÇÕES DE TÍTULOS E CONTAS GARANTIDAS	

RUA AURELINO LEAL, 14/16
N I T E R Ó I

AGÊNCIAS

Barra Mansa .. (Depósitos)	Av. Joaquim Leite, 520.....	— Tel. 308
Barra do Pirai.. (Depósitos)	Rua Gov. Portela, 16.....	— Tel. 239
Campos	(Depósitos e Penhores) Rua 13 de Maio, 3.....	— Tel. 709
Duque de Caxias (Depósitos)	Av. Plínio Casado, 227.....	— Pôsto telef.
Três-Rios	(Depósitos)	Rua Barão do Rio Branco... — Tel. 116
Itaperuna	(Depósitos)	Rua Cardoso Moreira, 63... — Tel. 98
Niterói	(Depósitos)	Rua da Conceição, 122..... — Tel. 3054
Nova-Friburgo . (Depósitos)	Rua Alberto Braune, 9.....	— Tel. 199
Nova Iguassú . (Depósitos)	Praça 14 de Dezembro, 106..	— Tel. 114
Petrópolis	(Depósitos e Penhores) Av. 15 de Novembro, 96....	— Tel. 2524
Resende	(Depósitos)	Rua Albino Almeida, 146.... — Tel. 264
São Gonçalo .. (Depósitos)	Rua Dr. Oliveira Botelho, 1951	— Tel. 2-2171
Vassouras..... (Depósitos)	Rua Ataíde Parreiras, 7-A ...	— Tel. 110

SUB-AGÊNCIA

Bom Jesús do Itabapoana .. (Depósitos)	Rua Buarque de Nazaré, 24
--	---------------------------

RAIOS "X"

Dr. F. A. Cazes

RUA JOSÉ CLEMENTE, 90-(TÉRREO) — TEL. 5530

**HORÁRIO
DAS
CONSULTAS**

**DAS 2.^{as} ÀS 6.^{as} FEIRAS, DAS 9,30 ÀS 12 E DAS 14,30 ÀS 18 HORAS
SÁBADOS — DAS 9 ÀS 12 HORAS**

EXAMES EM DOMICILIO

CHAMADOS PELOS

TELEFONES 5530 e 5357

NITERÓI

ESTADO DO RIO

CASA IRIS

FUNDADA EM 1922

**VIDROS PARA MÓVEIS, JANELAS,
PARABRISAS, ETC. — QUADROS,
ESPELHOS E METAIS PARA
VITRINES.**

**ARTIGOS RELIGIOSOS, CANETAS-
TINTEIRO, BIJUTERIAS PARA PRE-
SENTES, MEDALHAS DE OURO,
PRATA, ETC.**

**ACEITAMOS E DESPACHAMOS ENCOMENDAS PARA O INTERIOR
VENDAS POR ATACADO E VAREJO**

BELMIRO FERNANDES & CIA.

RUA DR. AURELINO LEAL, 31 — (SEDE PROPRIA)

FONE 2-1438

DEPÓSITO: RUA 15 DE NOVEMBRO, 36

— NITERÓI —

MEDICAMENTOS

COMPRE SEMPRE POR MENOS

— NA —

Drogaria Barcellos

68 - RUA MARECHAL DEODORO - 68

TELEFONES:

ARMAZEM .. 3005 E 3057 — ESCRITÓRIO .. 6889

N I T E R Ó I

DROGARIA FILIAL

VENDE AOS MENORES PREÇOS

18 -- RUA DA CONCEIÇÃO -- 18

FONES: 3288 E 3207

(PRÓXIMO DAS BARCAS)

N I T E R Ó I

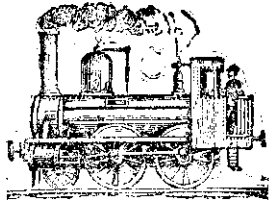

HOTEL DA ESTAÇÃO

BARRA DO PIRAI

O MAIS ANTIGO E CONFORTAVEL

SITUADO NO ANDAR SUPERIOR DA ESTAÇÃO DE BARRA DO PIRAI

PERFEITO SERVIÇO DE BAR E RESTAURANTE E

CONFORTAVEL SALA DE ESPERA

Dispõe de completo serviço de assistência aos senhores passageiros

TELEFONE 234 -- END. TELEGRÁFICO "ESTATEL"

BARRA DO PIRAI

EST. DO RIO

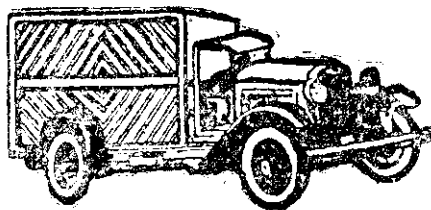

EMPRESA DE MUDANÇAS

Luzo - Brasileira

— A L U G A M - S E —

ANDORINHAS, AUTO-CAMINHÕES E CAMINHÕES PARA MUDANÇAS E CARGAS
PARA ESTA CIDADE E DEMAIS SERVIDAS POR ESTRADAS DE RODAGEM,
DISPONDO PARA ISSO DE PESSOAL HABILITADO.

JOÃO VILLELA

Escritório: RUA DA CONCEIÇÃO, 1 — FONE 2-1563

Residência: RUA VISCONDE DO URUGUAI, 86 — FONE 2-1508

— N I T E R Ó I —

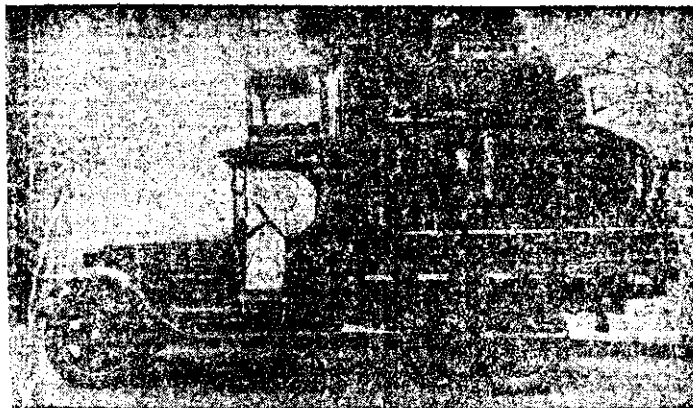

A PERFEITA CONSERVAÇÃO
DE SEUS MÓVEIS DEPENDE
DE UM CUIDADOSO ENCAI-
XOTAMENTO.



GUARDA MÓVEIS BRASIL

TEL. 5182

O NOSSO GUARDA MÓVEIS ZELARÁ CARINHOSAMENTE PELO QUE É SEU.

Escritório: RUA DA CONCEIÇÃO, 123A — SOBRADO

Depósito: RUA BENJAMIN CONSTANT, 224



MÁQUINAS DE ESCREVER,
SOMAR, CALCULAR E
REGISTRADORAS

Oficina completa para
reformas

Balanças, Arquivos e Cofres
Conservações mensais

NIQUELAGENS — ORÇAMENTOS GRÁTIS

E. S. SAMPAIO

178 - RUA DA CONCEIÇÃO - 178

TEL. 2-1385

DR. RUBEM SALES FERNANDES

Médico — Dentista

Do Pronto Socorro e Hospital S. J. Batista

BÓCA, OUVIDOS, NARIZ E GARGANTA

CONSULTÓRIO:

Rua Visc. Uruguai, 561-2.º — Tel. 5540

TEL. DA RESIDÊNCIA: 5079

HORÁRIO: DIARIAMENTE DAS 14 AS 18 HORAS

DE MANHÃ: OPERAÇÕES E CONSULTAS ESPECIAIS.

NITERÓI (Continuação)

GONÇALVES (Continuação)
Manoel r 288 Visc Itaboraí..... 4642
Manoel João r 165 Cel Moreira Cesar... 2-2179
Maria Luiza r 265 Marq Caxias..... 5129
Ordina r Cleto Campelo..... 2-1129
Osmar r 23 Lopes Trovão..... 2-2818
Raynoro tte r 195 Sald Marinho..... 2-2429
Sebastião Augusto r 184 Cel Guimarães... 5773
Souza Antonio r 80 Padre Leandro..... 2-2593
Sylvestre r 26 Belis Augusto..... 2-0964
& Wanderley Ltda constr 106 15 Novembro 3350
GONDIM Clovis Prado r 16 Consul Frco Cruz. 2-0707
GONDIN
Carlos A Corrêa dr r 415,c3 Pr Icaraf... 2-0765
GONZAGA Luiz Gastão r 95 Dr Pereira Nunes 3738
Oliveira Henrique dr r 113,c2 Itaguaí..... 2-2524
GOSTON
João maj r 132 Leopoldo Fróis (Neves)... 6340
GOTTWALD Hedwig r 61 Pr Icaraf..... 3414
GOUTART
Alayndes Costa r 163 Visc Uruguai..... 2-0109
GOULD Cecil Frank r 80 Dr Nilo Peganha... 6021
GULL Michel r 13 Dr Herotides Oliveira... 2-1274
GOUVEA — Veja também GOUVEIA
Floduardo r 163 S João..... 3956
Gastão Moerbeck r 141,c7 Dr Tav Macedo 2-0639
Gerson Bandeira r 213 Pr Icaraf..... 3809
José Feliciano r 219 S João..... 2-0492
José Sylvino r 846 Al S Boaventura..... 5300
Marina Lallemand r 65 Dr Paulo Alves... 2-0487
Maurílio dr r 114,sb 15 Novembro..... 6844
Ormezdina Ferreira r 238 José Clemente... 6226
Silva Joaquim dent gab
63,5b Cel Gomes Machado 3276
Victor Hugo dent gab 40 Álvares Azevedo. 2-2225
GOUVEIA — Veja também GOUVEIA
Albino Lopes Freire r 68 Dr Mart Tórres... 2-1835
GOVERNO DO ESTADO DO RIO DE JANEIRO
Palácio do Governo
Gab Interventor 78 Presid Pedreira... 2-2024
Oficiais de Gabinete 78 Presid Pedreira. 2-2113
Quarto Ajudante de Ordens
78 Presid Pedreira 2-0900
Serviço do Expediente 78 Presid Pedreira 2-0303
Corpo da Guarda 78 Presid Pedreira..... 4487
Copa 78 Presid Pedreira..... 2-2361
Garage 249 Visc Moraes..... 2-2878
Secretaria do Governo
Gab Secretário 78 Presid Pedreira..... 2-0202
Diário Oficial
Gab Diretor Av 3 Outubro..... 2-1078
Seção do Expediente Av 3 Outubro..... 3497
Seção do Jornal 38 15 Novembro..... 3683
Seção de Obras Av 3 Outubro..... 4869
Legião Brasileira de Assistência
Portaria 96 S Pedro..... 6347
Gab Presidente 96 S Pedro..... 5249
Serviço de Propaganda e Turismo
Gab Chefe 78 Presid Pedreira..... 2-0182
Departamento do Serviço Público
Gab Diretor 106 Marq Paraná..... 2-1354
Divisão Pessoal 106 Marq Paraná..... 5855
Divisão Seleção e Aperfeiçoamento
106 Marq Paraná 6866
Secq Contrôl Médico 59 Gen Osório... 3549
Divisão Organização 106 Marq Paraná 2-0165
Serviços Auxiliares 106 Marq Paraná. 2-0975
Departamento Estadual de Estatística
Gab Diretor 94 Presid Pedreira..... 2-1951
Portaria 94 Presid Pedreira..... 3104
Procuradoria da República do Estado do Rio
Gab Procurador Pç República..... 5561
Conselho Administrativo
Gab Presidente Capt Jorge Soares..... 4773
Secretaria Capt Jorge Soares..... 2-1429
Gab Relatores Capt Jorge Soares..... 4584
Gab Relatores Capt Jorge Soares..... 3182
Serviço de Contabilidade Capt Jorge Soares 4378
Portaria Capt Jorge Soares..... 3215
Departamento de Educação
Gab Diretor Pç República..... 2-1435
Almoxarifado 253 Visc Rio Branco..... 6617
Escola Henrique Lage
Gab Diretor 182 Guimarães Jr..... 3154
Almoxarifado 182 Guimarães Jr..... 2-0206
Escola Maternal 1º de Maio
Pç Pref Enéias Castro 3965
Escola Profissional Aurelino Leal
Presid Pedreira 6985
Estádio Cato Martins Presid Backer... 2-1902
Fundação Anchieta 119 Visc Moraes... 2-0685
Grupo Escolar Benjamin Constant
Tv Coqueiro 2-1400
Grupo Escolar Getúlio Vargas
Tv Dr Manuel Continente 3145
Grupo Escolar Guilherme Briggs
Dr Mário Viana 5245
Grupo Escolar Hilário Ribeiro
794 Al S Boaventura 4711

GOVERNO DO ESTADO DO RIO DE JANEIRO

Departamento de Educação (Continuação)
Grupo Escolar Joaquim Távora
Parque Pref Ferraz 6722
Grupo Escolar José Bonifácio
Dr Carlos Maximiano 5165
Grupo Escolar Pinto Lima 127 S João 3594
Grupo Escolar Raul Vidal
Av Capt Jansen Melo 2-2844
Instituto de Educação
Gab Diretor Capt Jorge Soares..... 4124
Portaria Capt Jorge Soares..... 3271
Museu Antônio Parreiras Tiradentes... 2-1755
Parque Infantil General Rondon
Gen Castrioto 3717
Seção de Ensino Primário Pç República 5324
Serviço de Difusão Cultural
Pç República 2-1794
Departamento de Saúde
Gab Diretor 337 Visc Sepetiba..... 3476
Seção Industrial Cel Gomes Machado 2-2042
Seção Profilaxia da Lepra
337 Visc Sepetiba 6775
Divisão Amparo à Maternidade, Infância
e Adolescência 337 Visc Sepetiba... 6734
Serviço de Laboratório
329 Visc Sepetiba 2-1511
Hospital Psiquiátrico S João..... 2-1818
Sanatório Azevedo Lima
Dr Teix Freitas 2-0770
Almoxarifado 337 Visc Sepetiba..... 2-0416
Distrito Sanitário I
Saia da Chefia
2762 Dr Frco Portela (S Gongalo) 8139
Secretaria
2762 Dr Frco Portela (S Gongalo) 8154
Serviços Auxiliares 337 Visc Sepetiba... 3218
Isolamento do Barreto Galvão..... 5633
Preventório Paula Cândido
Av Quint Bocaluva 3038
Seção Bio Estatística
230 Cel Gomes Machado 3306
Seção de Fiscalização
228 Cel Gomes Machado 6171
Serviço de Educação Física
107 Marq Olinda 3544
Serviço Fiscalização Leite Av 3 Outubro 5108
Centro de Saúde Modelo
Chefia Av 3 Outubro..... 5131
Secretaria Av 3 Outubro..... 2-2118
Portaria Av 3 Outubro..... 2-0662
Seção Doenças Transmissíveis
Av 3 Outubro 5802
Secretaria do Interior e Justiça
Chefe do Gabinete Capt Jorge Soares 2-2744
Gabinete do Secretário
Capt Jorge Soares 2-1003
Assembléia Legislativa
Secretaria Capt Jorge Soares..... 4100
Departamento das Municipalidades
Gab Diretor Pç D Pedro II..... 4248
Divisão Engenharia e Produção
Visc Uruguai 4965
Portaria Pç D Pedro II..... 4009
Tribunal de Apelação
Gab Presidente Pç República..... 2-1894
Sala dos Desembargadores
Pç República 4677
Gab Juiz Feitos Fazenda
Pç República 6150
Gab Juiz Vara Criminal
Pç República 2-0493
Gab Juiz 1ª Vara Pç República..... 5008
Gab Juiz 2ª Vara Pç República..... 5721
Gab Juiz 3ª Vara Pç República..... 2-1928
Cartórios Pç República..... 2-1205
Portaria Pç República..... 2-2028
Portaria Palácio Justiça
Pç República 2-2755
Juízo de Menores
Gab Juiz 85,5b Cel Gomes Machado 5170
Cartório 85 Cel Gomes Machado... 5211
Corregedoria Geral
Secretaria Pç República..... 2-1536
Procuradoria Geral
Gab Procurador Geral Pç República 6027
Serviços Auxiliares
Gab Chefe Capt Jorge Soares..... 2-0136
Fôça Policial
Gab Comandante
Av Capt Jansen Melo 2-2230
Corpo da Guarda
Av Capt Jansen Melo 2-2231
Assist Comando Geral
Av Capt Jansen Melo 5698
1º B C Av Capt Jansen Melo..... 6280
Serv Aproveitamento de Gêneros
Av Capt Jansen Melo 2-1609
Estação Rádio Telegráfica
Av Capt Jansen Melo 6655

GOVERNO DO ESTADO DO RIO DE JANEIRO

Secretaria de Interior e Justiça
Fôça Policial (Continuação)
Ajud Ordens Comando Geral
Av Capt Jansen Melo 2-0686
Tesouraria Av Capt Jansen Melo... 4332
Esquadrão Cavalaria Gab Comandante
Al S Boaventura 6451
Esquadrão Cavalaria Al S Boaventura 6739
Almoxarifado 159 B Amazonas... 2-0733
Casino Oficiais Av Capt Jansen Melo 3863
Farmácia Av Capt Jansen Melo..... 3653
Hospital Central
245 Dr Martins Tórres 4295
Departamento Administrativo
Av Capt Jansen Melo 2-1335
Conselho Penitenciário
Gab Presidente Capt Jorge Soares... 3242
Penitenciária
Gab Diretor 773 Al S Boaventura... 2-2324
Portaria 773 Al S Boaventura..... 4444
Arquivo Público
Gab Diretor Pç República..... 2-2884
Secretaria de Segurança Pública
Capt Jorge Soares * 4011
Chefe do Gabinete Capt Jorge Soares 2-1747
Gab Secretário Capt Jorge Soares..... 3721
Gab 1º Delegado Auxiliar
Capt Jorge Soares 2-1116
Gab 2º Delegado Auxiliar
Capt Jorge Soares 2-1489
Gab Delegado Estrangeiros
Capt Jorge Soares 2-1562
Almoxarifado Capt Jorge Soares..... 2-0149
Serviços Auxiliares Capt Jorge Soares 2-2556
Delegacia da 1ª Região Policial
105 Cel Moreira Cesar (S Gongalo) 8113
Sub Delegacia do 5º Distrito de S Gongalo
908 Dr Porciúncula (Neves) 2-1911
Sub Delegacia de Neves
15 Flor Peixoto (Neves) 2-0808
Polícia Especial 146 Visc Itaboraí... 2-0929
Polícia Especial casino
146 Visc Itaboraí 4907
Delegacia da Capital
Gab Delegado 501 B Amazonas..... 5496
Cartório 501 B Amazonas..... 6489
Pedidos de Socorro e Providências
501 B Amazonas 3010
Delegacia de Ordem Política e Social
Gab Delegado Capt Jorge Soares... 2-2689
Serviço Secreio Capt Jorge Soares 2-1619
Delegacia de Trânsito Público
Gab Delegado Capt Jorge Soares... 3562
Casa Detenção
Gab Diretor 372 S João..... 3634
Portaria 372 S João..... 2-0045
Res Diretor 110 Marq Paraná..... 4996
Instituto de Criminologia
Gab Diretor Capt Jorge Soares..... 6365
Seção Administrativa
Cel Gomes Machado 2-2606
Laboratório Cel Gomes Machado... 2-0501
Serviço Méd Legal
Capt Jorge Soares 2-2471
Serviço Autópsia Necrotério
Cel Gomes Machado 5314
Corregedoria de Polícia
Gab Corregedor Capt Jorge Soares... 2-0133
Serv Geral e Cartório
Capt Jorge Soares 2-0464
Secretaria de Agricultura Indústria e
Comércio
Gab no Secretário 770 Al S Boaventura 2-1709
Gab no Secretário 770 Al S Boaventura 2-1081
Serv Estadual Trabalho
770 Al S Boaventura 5753
Serviços Auxiliares 770 Al S Boaventura 2-1238
Divisão de Indústria Comércio e Organização
da Produção
Gab Diretor 770 Al S Boaventura..... 4000
Seção de Caça e Pesca
770 Al S Boaventura 2-0558
Serviço de Motocultura
770 Al S Boaventura 2-0140
Departamento de Agricultura
Gab Diretor 770 Al S Boaventura..... 5749
Div Produç Vegetal 770 Al S Boaventura 4977
Div Produç Veget 770 Al S Boaventura 2-0382
Gab Pesquisas e Análises
770 Al S Boaventura 6402
Horto Botânico 770 Al S Boaventura... 6382
Horto Botânico res Diretor
770 Al S Boaventura 2-0730
Fábrica de Bissulfureto de Carbono
770 Al S Boaventura 6264
Almoxarifado 770 Al S Boaventura... 4871
Portaria 770 Al S Boaventura..... 3053
Secretaria de Viação e Obras Públicas
Gab Secretário Av 3 Outubro..... 2-2166
Serviços Auxiliares Av 3 Outubro..... 2-2066

FRANCISCO LEAL & C. — Coque e carvão mineral para todos os fins

DISTRIBUIDORES DIRETOS DA COMPANHIA DE GÁS DO RIO DE JANEIRO

Escritório: Rua Miguel Couto, 96-1.º andar — Telefones 23-2994 e 23-2995

Depósito: Praia de S. Cristóvão, 518 — Telefones 28-0526 e 28-6004

ENDERÇO TELEGRÁFICO: "L E A L"

Henrique Alves d'Oliveira

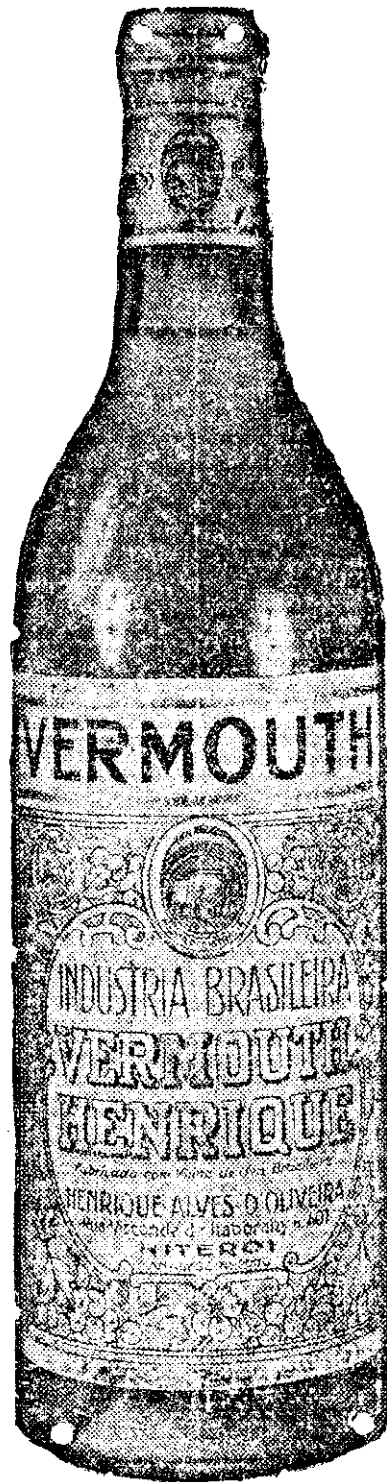

RUA VISCONDE DE
ITABORAI, 407
— NITERÓI —

TELEFONE
2 - 2733
End. Telegr. "ESMORIZ"

VERMOUTH HENRIQUE

LAVANDERIA E ALFAIATARIA SPORTIVA

SISTEMA RIMAX — LAVAGEM QUÍMICA DE TODAS AS FAZENDAS SEM ALTERAÇÃO DA COR. PROCESSO AMERICANO. CRIAÇÃO DA LAVANDERIA SPORTIVA

CONFECCIONAM-SE ROUPAS SOB MEDIDA — ENTREGA-SE EM DOMICÍLIO
BERNARDINO R. ABREU — Rua Dr. Paulo César, 38 — Tel. 3410 — Niterói

NITERÓI (Continuação)

LEPAGE

- Ataliba Thomaz dr r 89 Dr Paulo Alves... 6106
LESLEI Passos r 643 Estr Fróis... 2-0265
LESSA Acyr r 190 Noronha Torreão... 4173
 Francisco Marinho S r
 Parque Dr Nilo Peçanha 6857
 Sebastião Paiva dr r 145 Noronha Torreão 4500
LETHIER Segundo Arthur r 60,c2 Sta Rosa... 2-2542
LETHOLD Henriques r 46 Noronha Torreão... 4467
LEVI Mario r 227 Benj Constant... 2-2391
LEVIN João r 75,c2 S João... 5655
LEVY Mucio Maciel r 25 Sta Rosa... 4533
LEWEK Dagoberto fabr brs
 410 João Sousa (S Gonçalo) 8219
LEYEN Gustavo dr r 130,clí Presid Domiciano 5501
LEYRAUD
 Luiz Carlos capt tte r 419 Pr Icarai... 2-2760
LIBERAL A mov 16 Dr March... 6240
 Alfredo r 121 Dr Otávio Carneiro... 4505
LIBERATO Santos José r 187 Dr Celestino... 2-0488
LICHT Luiz r 144 Álvares Azevedo... 5746
LIDIARD Rowland r 12 Al Carolina... 3152
LILJENWALD Adolph r 48 Mariz Barros... 2-2026
LIMA Adelaide Sá r 2 Tv Frco Almeida... 2-2883
 Angenor N Fernandes r 50 Passo Pátria... 6997
 Antonio r 90 Tab Álvaro Silva (S Gonçalo) 8240
 Antonio S Cruz r 39 Dr Sardinha... 2-1647
 Ary Nascimento dr r 159 Gen Pereira Silva 6111
 Balbina Rodrigues r 280 Visc Itaboraí... 2-0541
 Brandão Didimo E dr r 81 Dr Otávio Carneiro 6530
 Cardoso Irene r 126 Mariz Barros... 3234
 Cezar Oliveira dr r 297 Barros... 5627
 Cláa T r 42 Dr Nilo Peçanha... 2-0884
 Edgard Salles r 273,c2 S João... 2-1348
 Eduardo Corrêa Figueiredo r
 18 Padre Leandro 3617
 Fernando J r 18 Tv Aurea Lima... 3388
 Filho Eduardo r 32 Padre Leandro... 2-2359
 Filho J Pedro Abreu r
 347,c2 Gavião Peixoto 2-0048
 Franco vva maj r 124 Miguel Frias... 3418
 Irmão & C Bazar Baszil 85 Benj Constant... 4074
 José Barros r 592 Dr Oliv Botelho (Nevés)... 6683
 José Barros r 38 Dr March... 2-2415
 José Gonçalves r 153 Tv Silvio (Nevés)... 2-1433
 José Silva alfalat 115 S João... 6988
 Judith r 33 Av 7 Setembro... 6000
 Jor, Carlos F r 433 Cel Moreira Cesar... 4647
 Licínio F r 180 Herclia Figueiredo (Nevés) 2-2088
 M Conceição Araujo r 320 Gen Andr Nevés 2-2141
 Maria Souza r 251 Dr Tavares Macedo... 4882
 Moacyr Pereira dr r 353 Pr Icarai... 2-1254
 Murilo Azevedo r 43 Soares Miranda... 4759
 Netto Elyseu r 407 Barros... 2-1785
 Oswaldo A Silva r 28 Mariz Barros... 4974
 Pedro Izaia r 21 Tv D Bosco... 4789
 Porto & C Ltd 465 Visc Uruguaí... 2-1280
 Ricardo R r 111,c7 Dr Paulo Alves... 5998
 Rocelcia r 58 Sto Antônio... 6351
 Sebastião L dr r 143 Cel Moreira Cesar... 2-1022
 e Silva Darcy r 127,99 Cav Peixoto... 3820
 Silvino Nogueira r 9 Pç Dr Vitorino... 2-2150
 Thomaz Figueiredo r 156 Presid Pedreira... 4721
 Zelia Azevedo r 646 Dr Mário Viana... 6478

- LIHOEIRO** Eurico r 197,c3 Pr Icarai... 6272
 Haroldo r 44 Alv Azevedo... 6632
 Sydney dr r 197,c3 Pr Icarai... 6272
LIIMONGI Antonio C fabr 55 Visc Moraes... 3534
LINDGREN
 Flavio r 69 Herotides Oliveira... 3814
 Rita r 130 Prof Otacilio... 2-0370
LINHARES André vva r 92 Tiradentes... 2173
 Mario comite r 346 Barros... 2-2219
LINO Bento r Av Quint Bocaiuva... 5936
 & C - M S estaleiro 1 Willag Cabrita... 6457
LINS
 Maria Braga B r 262 Av 7 Setembro... 2-1269
LINTON Gilbert r 29 Dr Otávio Carneiro... 4900
LIQUIDADORA A móveis 125 Conceição... 5985
LIRA Creusa Rolin r 36 Sá Barreto... 4643
LISSÓA Carlos da Silva r
 48 Tv Prof Martins Teixeira 5825
 Elder r Mariz Barros... 5349
 Margarida Castro r 401 B Amazonas... 2-1312
 Paoca Rubens r 9 Sen Nabuco... 2-1588
LIVRARIA
 Papelaria Universitaria 19 Conceição... 2-2587
LLOYD Brasileiro
 Sub Estação Pôrto Niterói... 4003
 Sub Estação Ilha Conceição... 3868
LOBO Aldo Souza r 74 Dr Mário Viana... 4481
 Aricliuz Fonseca r 36 Dr Pereira Nunes... 3905
 Ary Motta r 372 B Amazonas... 4130
 Carmindo fabr 354 Dr Martins Tôres... 2-2539
 João Ferreira r 29 Tv Gen Andr Nevés... 6557
 Moraes Fausto r 167 Álvares Azevedo... 2-2025
 Odilio r 280 Dr Domingos Sá... 2-1997
 Viana Jor José pres 97 Pres Pedreira... 4723
LOFIEGO José r 115 Gen Pereira Silva... 6982
LOJA Sorriso bonbomfiere 17 José Clemente... 2-1217
LOJAS
 Americanas S A 68,5b Cel Gomes Machado 2-2722
LOMARDO Antonio dr r 106 Dr Nilo Peçanha 5665
 Homero B dent gab
 369,19s10/11 Visc Rio Branco 2-0578
LOMBARDI Francisco r 71 Comend Queiroz... 6374
LOMBARDO
 Agostinho dr r 300 Al S Boaventura... 5361

- LOMELINO** Aurea r 711 Visc R Branco... 2-2362
LONGO Lourenço r 43 Lopes Trovão... 5049
LOPEZ — Veja tambem LOPEZ
 Adalberto adv escr 14,19 Conceição... 3034
 Albertina M r 25 Dr Aurel Leal... 2-0357
 Alcides G méd cons 19 Dr Aurel Leal... 4216
 Alvaro r 359 Mariz Barros... 5978
 Alves Silvino r 47 Itaperuna... 2-2712
 Amy Wightman r 119,2 Dr Nilo Peçanha... 5389
 Antonio escr 561,10 Almete Tetê... 5112
 Armando dr r 283 Visc Uruguaí... 5021
 Athayde méd cons 419 Pr Icarai... 5507
 Athayde méd cons 419 Pr Icarai... 5864
 Costa Fernando cel r 49 Comend Queiroz... 4252
 Deolinda r 107 Dr Paulo Cesar... 5387
 Domingos Gonçalves r 150 Alb Tôres (Nevés) 5694
 Dulce r 24B Noronha Torreão... 2-1793
 Durval r 17 Tv Carlos Gomes... 6723
 Ferreira Joaquinm r 25 Visc Moraes... 2-0569
 Flora Pereira r 45 Assis Vasconcelos... 5343
 Francisca r 62 Tiradentes... 2-1796
 Francisco Almeida r 302,c17 Prof Otacilio... 6198
 Francisco Magalhães dr r 39 Dr Herot Oliveira 4249
 Gilbert A r 31 Cel Guimarães... 6506
 & Irmão café 140 João Pessoa... 2-1509
 João Xavier r 187 Gen Pereira Silva... 3156
 José Alvaro Cunha r 364 Mariz Barros... 6973
 Júlia Oliveira r 100 Tv D Bosco... 2-0145
 Leopoldina Andrade r 149 Av 22 Novembro 2-1080
 Maria Paula A r 336 Noronha Torreão... 2-2666
 Nilo Orestes r 301,c4 Visc R Branco... 3225
 Onesimo r Benj Constant... 3552
 Ribeiro Frederico r 41 Newton Prado... 2-1108
 Sebastiana r 2003 Dr Alb Tôres (Nevés)... 5415
 Virgilio Nascimento escr 337 Visc R Branco 2-1140
 Virgilio Nascimento loter 21 José Clemente 2-1723
 Virgilio Nascimento r
 131,c3 Álvares Azevedo 2-1307
 Yolanda S r 98 Al S Boaventura... 2-2576
LOPEZ — Veja tambem LOPEZ
 Afonso r 239 S João... 4877
 Martinez r 82 Gen Andr Nevés... 4677
LORENA Iracema r 183 Presid Backer... 2-2616
 Wilson r 293,c20 Gen Andr Nevés... 3620
LORENZ Gabriel r 35 Tv S Janúrio... 2-2460
LORETTI Milcíades r 36 Av Miguelote... 4185
LOTERIA Estado Rio Janeiro 201,5b S João... 2-2423
 Oriente 65 Mar Deodoro... 2-2518
 Santos 7 Nova Azevedo (Nevés)... 6436
LOTÉRIAS Ponto da Sorte 9 José Clemente 4644
LOUREIRO Augusto R r 177A,c6 S João... 2-0755
 Carlos José r 180 Gavião Peixoto... 6338
 João Joaquim r 168 Mar Deodoro... 4231
 Souza L tte cel r 42 Joaq Távora... 5102
LOURENÇO Ignácio José r
 2758 Dr Frco Portela (S Gonçalo) 8228
 & Irmão escr 587 Visc Itaboraí... 6110
 Juréia Rocha r 847 Al S Boaventura... 6096
LOURENZO
 Manoel Conde r 151 Gen Andr Nevés... 6166
LOWENTHAL Hans escr 473,5b Visc Uruguaí... 5044
 Hans dr r Estr Cachoeira... 5576
LUCAS Waldemar Gomes dr r
 65 Dr Felic Sodré (S Gonçalo) 8218-J-20
LUCIANO Leonardo r 196,c12 Padre Anchieta 5139
LUDERITZ
 Ernesto Henrique r 11,10 Al João Batista 5038
LUNDGREN Irmãos Ltd 458 Visc Uruguaí... 5657
LUPPI Virio faz Estr Viração... 3697
 Virio r 413 Estação Sá... 2-1073
LUSSO João Baptista r 289 Dr Mário Viana 6005
LUZ Joao Corrêa r 220 Cel Amarante (Nevés) 2-0130
 Olympio Almeida r 18 Dr Fróis Cruz... 4117
LYDIA
 Manoel Jorge dr r 58 Cel João Brandão 2-0751
LYRA
 Antonio r 191 Visc Seteiba... 4137
 Nelson Almeida r 11 Pç Dr Vitorino... 5709

M

- MACACCHERO** Albano r 117 Itaguaí... 4458
MACAHYBA Luiz r 286,c2 Gavião Peixoto... 2-0851
MACEDO
 Alice V r 18 Alice Galvão... 2-0844
 Antonieta Brito r
 12 Alzira Vargas Amara Peixoto 5020
 Antonio padre r 235 S João... 2-0674
 Antonio A Pereira r 35 Padre Marcelino... 2-1421
 Carmalo Ferraz r 186 Cel Moreira Cesar... 3708
 Fagundes Osmar r 53 Vila P Carneiro... 4047
 Francisco Abreu r 59 Álvares Azevedo... 5047
 Januarja r 79,5b Mar Deodoro... 5795
 José Joaquin r 178 S Pedro... 4155
 José Luciano r 73 Passo Pátria... 2-0983
 Lourival Pereira r 138 Cleto Campelo... 2-2639
 Rodolpho dr r 59 Mariz Barros... 2-0657
 Rosalino méd cons 20 Dr Aurelino Leal... 6279
 Rosalino A dr r 56 Dr Osvaldo Cruz... 5178
MACH F r 104 Dr Otávio Carneiro... 4749
MACHADO Adelia Santos r 2 S Sebastião... 3495
 Alberto Silva r 200,5b Cel Gomes Machado 6429
 Antonio Alves r 32 Aurelino Leal... 5005
 Aurelio Santos escr
 31,20s23 Dr Aurelino Leal 4835
 Cicero Nobre dr r 167 José Bonifácio... 5806
 Darcy Gomes r 705 Dr Mário Viana... 2-2531
 Dias Enoch r 253 João Pessoa... 2-1705
 Eduardo Pinto r 267 Visc Uruguaí... 4510
 Emiliano E Pais r 67 Mariz Barros... 2-0247
 Euclydes Alves r 34 Dr Aurelino Leal... 4797

- MACHADO (Continuação)**
 Eugenio Faustino r 57,c2 Av 22 Novembro... 3860
 Euflina r 40 Noronha Torreão... 2-2625
 Filho Francisco r 436 5 Julho... 3588
 Filho Luiz C r 345 Gav Peixoto... 2-1788
 Filho Manoel r 161 Dr Celestino... 6225
 Flavio Oliveira r 1 Av Quint Bocaiuva... 6004
 Hilton r 50 Dr Sousa Soares... 2-1924
 João Maria r 27 Tv Baronessa... 2-0679
 José C Lamego r 361 Cel Moreira Cesar... 4649
 Lauro O dr r 87 Gav Peixoto... 6055
 Lilzairo r 20 Alice Galvão... 4361
 Manoel r 168 Dr Celestino... 4672
 Maria Lourdes r 463 5 Julho... 4697
 Marieta D Azevedo r 42 Noronha Torreão... 3528
 Marino Netto r 16 Casimiro Abreu... 3086
 Oscar cirurg dent 59 15 Novembro... 3040
 Oscar Augusto cel r 131 S João... 4727
 Ottilio dr r 50 Justina Bulhões... 3980
 Paulino Guimarães r 99 Dr Aurel Leal... 2-2618
 Paulo Menezes r 121 Al S Boaventura... 2-0546
 Renato Pereira r 8,5b José Bonifácio... 4098
 Rita Souza r 27 Dr Geraldo Martins... 2-1668
 Rosa Moreira r 138A,c1 Av 7 Setembro... 4604
 Thereza r 384 5 Julho... 6367
 Thomé Tostes dr r 44 Dr Tav. Macedo... 4588
 Tobias dr r 78 Dr Paulo Alves... 2-0203

MACIEL

- Alfredo Silva r 96 Dr Pereira Nunes... 6751
 Antonia C pensão 149 Pr Flexas... 3985
 Antonio Rocha r 131 Presid Domiciano... 2-1203
 Armando C r 41 Pr Gragoatá... 2-2402
 Euclydes A tte r 179 Gav Peixoto... 5388
 Lourenço Rocha r 79 Tv Homero Pinho... 4581
 Paulo dr r 43,cl Castilhos França... 6646
 Raymond r 2 Nóbrega... 5397
 Salustiano Antunes r 40 Dr Sousa Soares... 5297
MAC KANNA E G escr 174 Tv Carlos Gomes... 3148
 E G r 271 Estr Fróis... 6574
MACKAY A V r Estr Cachoeira... 2-0863
MAC PHERSON Ruth r 118 Joaq Távora... 4060
MADEIRA Agostinho r 166 S Pedro... 4308
 Almir dr r 87 Presid Pedreira... 2-0150
 Francisca r 389 Cel Moreira Cesar... 4455
 Luiza r 30 Tv Aurea Lima... 3945
MADRUGA Manoel dr r 598 Dr Mário Viana 2-1695
MAFFIOLI Davina A r 326 Mariz Barros... 2-1888
MAGALHAES
 Abel dr r 20 Dr Tavares Macedo... 3910
 Alfredo r 28 Av Miguelote... 2-0341
 Armindo A r 146 Benj Constant... 2-0593
 Arnaldo r 36 Bern Vasconcelos... 5407
 Caminha Carmen r 155 S Pedro... 6003
 Celita r 132 Visc Moraes... 2-1023
 Doralice Araujo r 342 B Amazonas... 4078
 Edgard r 60 Gastão Gonçalves... 2-0465
 Hermínia r 53 Tv Baronessa... 6701
 João Fausto dr r 111 Stiqueira Campos... 2-2277
 Lourival Soares r 221 B Amazonas... 2-1038
 Manoel Luiz C r 60 Sen Nabuco... 3059
 Manoel Pereira r 72 Cel Moreira Cesar... 3816
 Nascimento Luiza r 382 Dr March... 5251
 Oscar Passos r 107 Av 7 Setembro... 2-1822
 Otto r 565 Fag Varela... 6639
 Raymunda Vianna r 347,c8 Gav Peixoto... 2-0479
 Samuel T dr r 42 Dr Paulo Alves... 5132
 Walter r 227 S João... 2-2437
 Zulmira Barcellos r 200 Dr Paulo Cesar... 5277
MAGARAO Amélia A r 412 Al S Boaventura 2-0668
MAGGIONI Humberto José r 46 D Júlia... 3279
MAGNOLIA A flores artif 48 José Clemente... 6411
MAGRO Palmyra B r 193,cl Nóbrega... 4091
MAIA Anna Oliveira r 678 Dr Mário Viana 2-0727
 Antonio r 70 Tiradentes... 2-2374
 Forte Alvaro G r 476 Estácio Sá... 2-1327
 Forte José Mattoso dr r 39 José Bonifácio 3019
 Forte Nelson dr r 77 Dr Paulo Alves... 3851
 Humberto Bellas r 15 Padre Anchieta... 4518
 Iracema Pereira r 139 Dr Sardinha... 2-2332
MALA Fluminense A 33 Cel Gomes Machado... 4409
MALATESTA Clara Clementina pensão
 386 Tv Desemb Lima Castro 2-0393
MALFITANO
 A mat elstr 21 Cel Gomes Machado... 2-0689
MALHAO Armando R r 65 Pr Gragoatá... 2-1916
MALHEIROS
 Demétrio D escr 200,5b Mar Deodoro... 2-1293
 Demétrio Dias r 68 Presid Backer... 2-0407
MALLET
 Soares Cyro H dr r 535,10 Visc R Branco 3141
MALLY E r 198 Av 22 Novembro... 2-1759
MANÇENO Arnold M cel r 173,90 Pr Flexas 6905
MANDARINO Natal r 99 Gen Andr Nevés... 5813
MANDARINO
 Filho Salvador r 157 Cel Moreira Cesar... 4603
MANDRONI Felix H vva r 225 Miguel Frias 3663
MANES Isabel r 118 Leite Ribeiro... 2-1569
MANHAES Barreto Abelardo r
 41,c2 Dr Otávio Carneiro 6867
 Feliciano r 391 Estácio Sá... 2-1285
 Gervasio r 173 Visc Uruguaí... 2-1051
 Renner Salvador r 65,cl17 Al S Boaventura 2-2035
MANIER Jean r 18 Itapuca... 2-0638
MANN Gerhard r 159 Joaq Távora... 4254
MANOEL
 Affonso Filho r 19 Tv Geraldo Martiõs... 3480
 Paulino 59 Visc Moraes... 3137
 Pedro Jor r 227 Pr Icarai... 2-1479
MANSUR Nicolau João r 52 Newton Prado... 4338
MARZENARIA — Veja tambem CARPINARIA
 Flavio 181 Conceição... 2-1356

MÓVEIS DE FINO GOSTO — MÓVEIS CLÁSSICOS E MODERNOS
 DECORAÇÕES — TAPEÇARIAS
 PROJETOS E ORÇAMENTOS — FABRICAÇÃO PRÓPRIA

A Mobiliadora Fluminense

A MAIOR E A MELHOR CASA DE MÓVEIS DE NITERÓI

S. RABIN & WILLIAM

RUA VISC. DO RIO BRANCO, 327 — TEL. 6738

)-(N I T E R Ó I)-(

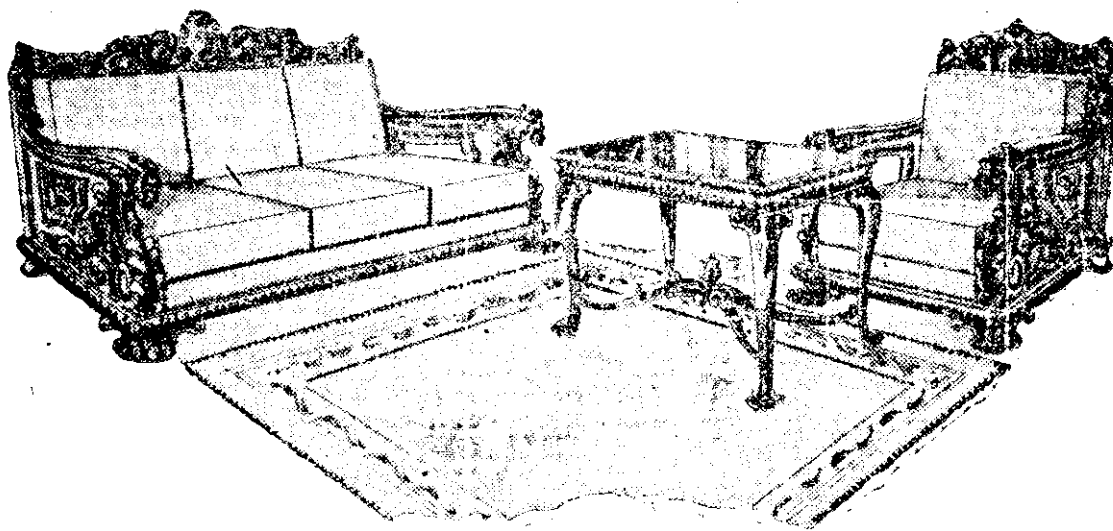

TAPEÇARIA FLUMINENSE

RUA VISC. DO RIO BRANCO, 565 - FONE 6644 - NITERÓI

VARIADO SORTIMENTO DE MÓVEIS ESTOFADOS

EXECUTA-SE QUALQUER
 SERVIÇO DE ESTOFADOR
 E ARMADOR

REFORMAS GARANTIDAS
 EM COUROS
 E TECIDOS

S. RABIN & WILLIAM

CASA FORTUNA MOVEIS, DECORAÇÕES E TAREÇARIAS

BOCHNER & AVERBUG
Rua Marechal Deodoro, 115
Telefone 5866 - Niterói

NITERÓI (Continuação)

MARCELOS
Márcia Lourdes r 58 Cel Moreira Cesar..... 4817

MARCH
Marieta r 118,64 Cel Moreira Cesar..... 2-1315
Mécias M Romilda r 21 Av 22 Novembro..... 2-1477

MARCHESINI Enrica r 27 Al Carolina..... 4820

MARCONDES
Cavulho Azureo r 383 Barros..... 5716
Julio dr r 104 Dr Pereira Nunes..... 2-2075

MARCONI Flora F r 29 Evaristo Veiga..... 2-0242

MARCOIS Clemente Cesar r 477 S Juho..... 2-0116

MARGEM William r 200,5b Mar Deodoro..... 2-2054

MARIA
Augusta Conceição r 115,610 Gen Castrioto 6408

MARIOMDO
Trindade João dr r 172 Presid Backer..... 5154

MARIUNHO Altair r 135 Conceição..... 2-2215
Alvaro Pontes dent gab 433 Gen Castrioto..... 6856
& Ferreira moagem 28,5b S Pedro..... 4488

MARINHO 17 Porto Pedra (S Gongalo) 8127
Leony Braga r 143 Dr Sardinha..... 2-0219
Pinto & C fábr 244 Dr Benj Constant..... 3026
Pinto & C fábr sab 250 Benj Constant..... 2-0171
da Silva Manoel r 662 Dr Mário Viana..... 4478
Vieira Omar r 145,5b Presid Domiciano..... 2-2345

MARINS Isaura r 142 Al S Boaventura..... 2-1319
José C r 19 Tv Agost Cavaliere..... 5873
Niza Gonçalves r 28 Dr Câmara Coutinho..... 4258
Sabry Alves r 77 Gen Pereira Silva..... 2-2218

MARMORARIA
N S Conceição 384 Gen Castrioto..... 2-1787
S Bão 42 S João..... 4312

MARQUES
Adelia Vieira r 154,67 Dr Martins Torres 2-1390
Afrédina Pinto r 1060 Al S Boaventura..... 3477
Araujo Ayrton r 134 Cel Moreira Cesar..... 2-0186
Arnino de 5 Tv Fco Almeida..... 2-1535
Edno Joselin r 160 Noronha Torrezão..... 3593
Francisco G r 68 Visc Moais..... 3953
G Ioter 9,5b José Clemente..... 4134
Gimercindo escr 9,5b José Clemente..... 3132
Gimercindo escr 9,5b José Clemente..... 3345
Gimercindo r 26 Presid Pedreira..... 2-0178
José r 45 Tv Baronesa..... 3991
José Gonçalves r 360 Mariz Barros..... 4338
Manoel r 73 Noronha Torrezão..... 3055
Maria r 172,5b Conceição..... 2-0948
Merillo Pacheco r 10 Tv Albert Ladeira..... 2-1612
Nícia Aguiar r 179,5b Visc Rio Branco..... 2-0682
Renato Pacheco dr r 214 Mariz Barros..... 2-1027
Santos Antonio r 50 Lopes Cunha..... 2-2223
da Silva J boteg 226 Dr Alb Torres (Neves) 4210
da Silva Zacharias r 142A Mem SA..... 5811
Theophilo r 40 José Bonifácio..... 3-184
Zumira r 296 Dr Porciúncula (Neves)..... 2-7594

MARQUESES
Amario Luiz r 206 Dr Geraldo Martins..... 5869

MARTELLI Carlos r 649 Dr Mário Viana..... 6705

MARTIN H G r 9 Pr Vermelha..... 2-2128
M V r 108 Aiv Azevedo..... 4250
M V r 108 Aiv Azevedo..... 6619
Ricardo George r 52 Tiradentes..... 5786

MARTINEZ
Fortunato Vaqueiro r 28 Tv José Clemente 3675
Lenez r 185 15 Novembro..... 3881
Vicente A r 115 Dr Otávio Carneiro..... 2-2195

MARTINHO
Carlos Souza r 36 Padre Leandro..... 5109
José Guerreiro r 453 Prof Miguel Couto..... 6415
Ottacilio F r 127,111 Gavião Peixoto..... 3013
Orta Soares r 156 Silve Jardim..... 5472

MARTINI Walter lab 28 S Pedro..... 4034
Walter dr r 344 Prof Miguel Couto..... 5639

MARTINIUSON Henry r 487 Pr Icaraí..... 2-1218
Henry r 515 Pr Icaraí..... 5175

MARTINS A P r 7 Tv Alameda..... 4720
Alcebiades Pereira r 236 Dr C Maximiliano 2-1109
Almeida Elcídes r 136 Al S Boaventura..... 3596
Ameida Mariana r 116 Al S Boaventura..... 6616
Alvaro C r 144 Dr Paulo Alves..... 3012
Antonio L r 49 Assis Vasconcelos..... 3774
Arlindo dr r 196 Noronha Torrezão..... 3373
Aryth G r 36 Fco Portela..... 5164
Aurora r 158 José Bonifácio..... 6121
Carlos r 134 Lopes Trovã..... 2-2350
Carmelita r 113,64 Dr Nilo Peganha..... 2-2400
Costa João r 294 Tv Rub Falcão (S Gongalo) 8232
Darcy r 144 Dr Paulo Alves..... 4731
Domingos r 23 Guilherme Briggs..... 6260
Eloy F r 234 Dr Paulo Cesar..... 4150
Ernesto M r 236 Dr Paulo Cesar..... 2-1721
Eulalia r 28,61 S Sebastião..... 6135
Geraldo vá dr r 47 Alvares Azevedo..... 3591
Guimarães Mary r 341 Pr Icaraí..... 3775
Isabel 326 Cel Moreira Cesar..... 3691
Izilda r 306 Gen Andr Neves..... 2-0054
J r 247,621 Av 7 Setembro..... 2-0803
Jacinto Lopes dr r 33 Presid Pedreira..... 4373
João r 29 Gen Andr Neves..... 2-2337
João Ribeiro r 58 Dr Sardinha..... 2-0353
João escr 12,5b Cel Gomes Machado..... 2-0990
Joaquim r 180 Miguel Frias..... 4166
Joaquim F dr r 31 Ant Parreiras..... 5891
José esc 339,5b 82 Visc Rio Branco..... 4745
José Bernardes r 587 Av Quint Bocaiuva 2-1518
José Maria r 204 Silve Jardim..... 3520

MARTINS (Continuação)
Jor J aguard álcool

2438 Dr Fco Portela (S Gongalo) 8159
Jor Mario r 635 Visc R Branco..... 2-0862

MARINHO Lorena r Barros..... 2-1210
Manoel r 52 Sta Rosa..... 6202
Maria Carmo r 124 Dr Paulo Alves..... 5076
Maria José r 342,5b Lopes Trovã..... 2-0508
Marianna r 113 Tv Santos Moreira..... 2-0801
Marina Bogado pensão 45 Presid Pedreira..... 2-2738
Mario escr 65,5b José Clemente..... 3354
Mario escr 65,5b José Clemente..... 3550
Mario escr 65,5b José Clemente..... 2-1646
Mario escr 65,5b José Clemente..... 2-1921
Mario esc 65,5b José Clemente..... 2-2347
Mario escr 12,5b Conceição..... 2-2716
Mario esc 12,5b Conceição..... 2-1292
Mario esc 65 José Clemente..... 2-0941
Mario escr 12,5b Conceição..... 5306
Mario r 65 José Clemente..... 3298
Mario r 185,5b Al S Boaventura..... 3049
Mario r 7 Cel Miranda..... 3602
Mario José r 129 Visc Itaboraí..... 2-1221
Mello Antonio r 236,66 Dr Tavares Macedo..... 6596
Moacyr Pereira r 365 Dr Domingues Sá..... 5462
do Monte Alfredo r 291 Dr Tavares Macedo 6783
Nair 32 Aiv Azevedo..... 2-2875
Nair r 27 Itaperuna..... 2-2719
Raymundo Manoel r 197,62 Pr Icaraí..... 2-1853
Rogerio Bezerra r c18 Estácio SA..... 5094
Romeu José Antonio r 182 Pres Domiciano 2-1585
da Silva Renato dr r 606 Benj Constant 2-1664
Waldemar Barboza r 50 Vital Brasil Filho 6955
Zillah Moraes dr r 995 Itapuca..... 6100

MARX Fritz r 318 5 Julho..... 4108

MARZANO Rizza r 293 Barros..... 3147

MASCARENHAS
Gilberto C Assis r 28 Miracema..... 3947
Maria Corréia r 68 V Duque Estrada..... 2-0723
& Souza José maj r Prof Miguel Couto..... 6267

MASH
Arthur Douglas r 414 Cel Moreira Cesar 2-1196
MASSARIOL Amleto r 292 Cel Moreira Cesar 2-2494

MASSAS
Triunvirato fábr 615 Flor Peixoto (Neves)..... 5853
MASSUD Hauaji José r 22 Gen Andr Neves..... 4304

MASTWYK
& C Ltd B Van curt 203 Cel Faria (Neves) 4056

MATADOURO
Avícola Brasil 3 r A Merc Municipal..... 4303
MATHIUS Sald Jacob r 142 Conceição..... 2-0062
MATHIUS Charles Wilson r 97 Lopes Trovã 2-2438

MATHIAS
Celina Tinoco pensão 76 Alvares Azevedo..... 4189
Joaquim Santos café bar Capt Jorge Soares 3404
Maria C r 365,61 Visc Uruguaí..... 2-1979

MATOS Carmen r 20 Newton Prado..... 3998
MATRIZ da Covanca Flor Peixoto (Neves)..... 5803
S Domingos Dr Alexandre Moura..... 6335
S Gongalo Cel Moreira Cesar (S Gongalo)..... 8230
S Lourenço Benj Constant..... 5686

MATTA
Alvaro Augusto r 89 Tv Azevedo (Neves)..... 2-1444
Barcellos Regina r 311 Al S Boaventura..... 2-0422
Gentil r 48 Indígena..... 2-2763
J F dr r 101 Mariz Barros..... 4781
João r 56 Dr Paulo Alves..... 2-1956
João r 199 Dr Teix Freitas..... 3612
Moyisés F r 301 S Januário..... 6160
Orlando r 56 Dr Paulo Alves..... 2-1956
Oswaldo Soares escr 561,20 Alméda Telé..... 4257

MATTOAS A C r 388 Dr Mário Viana..... 3380
Ambrosina C r 67 Dr Sardinha..... 5511
Antonio V r 48 Dr Nilo Peganha..... 6514
Archibaldo r 804 Al S Boaventura..... 4740
Arlino Souza adv escr 63,5b Conceição..... 2-0338
Arlino de Souza dr r 172 José Bonifácio..... 4705
Atília r 18 Tv Cunha..... 5191
Cardoso Antonio r 162 Mariz Barros..... 4230
Cardoso L T r 358 Al S Boaventura..... 3531
Cezar Gonçalves r 460 Dr Mário Viana..... 5969
Felipe Gomes r 240 Fagundes Varela..... 3581
Filho Plínio r 11 Tv Dr Geraldo Martins..... 2-2523
Francisco F wa r 343,5b Visc Uruguaí..... 2-2014
Guimãr r 229 Av 7 Setembro..... 5820
Hermínio r 22 Vital Brasil Filho..... 2-1422
João Gonçalves r 876 Al S Boaventura..... 6216
Joaquim Cândido r 498 B Amazonas..... 2-2493
José r 1102 Al S Boaventura..... 2-2453
José Cardoso r 20 Tv Gen Andr Neves..... 4693
José Teixeira r 29 Newton Prado..... 6094
Juarez r 152 Sta Rosa..... 2-2869
Manoel r 489 Lenor (Neves)..... 6129
Maria r 876 Al S Boaventura..... 6216
Ottacilio F r 15,611 Guilherme Briggs..... 2-2281
Plínio G r 15 Parque Dr Nilo Peganha..... 2-1373
Rubens Costa r 343,611 Barros..... 6522
Silva Maria José r 105 Sto Antônio..... 2-2501

MATTOSO
Maia Forte Filho José r 143 Pr Icaraí..... 5964
Marília Guanabarinó r 156 15 Novembro..... 6229

MAUA' S A Industrias Reunidas
349 Dr Oliv Botelho (Neves) 4520

MAUES
Atabirio Indio 93 Dr Carlos Maximiliano..... 2-2006
MAUAD Michel r 38 Dr Alcides Figueiredo..... 3505

MAURICIO
Vitalina Henley r 355 Noronha Torrezão..... 6311

MAXIMO Guaraciaba R adv escr 28,5b S Pedro 2-0881

MAYA Edgard r 237,30 Pr Icaraí..... 2-2600

MAYER — Veja também MEIER e MEYER
Louise r 138 Presid Pedreira..... 6936

MAZZA Adriano Saldanha r 81 Miguel Frias 2-2091

MCGILCHRIST M r 45 Pr Flexas..... 2-1011

MGNVAVIR M r 144 Ant Parreiras..... 5244
Wallace r 91 Mariz Barros..... 2-1204

MEDA Joaquim Augusto r 297 Pr Icaraí..... 2-0778

MEDALHA Luiz r 185 Mariz Barros..... 6824

MEDEIROS Arnaldo dr r 521 Pr Icaraí..... 3008
Correia Aniceto dr r 108 Tiradentes..... 5929
Dóia F r 284 Visc Itaboraí..... 5553
Francisca P r 52 Silve Jardim..... 4630
Maria Amalia Leal r 521 Pr Icaraí..... 3008
Maria C r 149 Miguel Frias..... 3321
Odry r 2,5b Dr Paulo Cesar..... 2-1458
Taruquito r 824 Al S Boaventura..... 3498

MEDELLA Jacinta r 168 S João..... 2-1580

MEDINA Ottoniel Mesquita r 293 5 Julho..... 3964

MEIAS A Normalista 570 Alma Féf..... 4240

MEINBERG Albert r 92,62 Sta Rosa..... 2-0785

MEIER — Veja também MAYER e MEYER
Karl r 39 Tv Belfort Vieira..... 6991

MEINERS
Maria Carmo H Pery r 24 Newton Prado..... 2-2234

MEIRA Francisco r 12 Tv Juho..... 4376

MEIRELLES Durval r 20,66 Tv S Domingos..... 2-1727
Rosalina Lopes va r 489 Visc Itaboraí..... 3968

MEISTER Eduardo r 106 Cel Moreira Cesar 2-0961

MELLO Almeida José r 26 Al João Batista..... 2-0210
Altivo Bazin r 392 Dr March..... 2-1869
Alvaro r 23 Gastão Gonçalves..... 3330
Armando Carvalho r 65 Dr Alex Moura..... 6418
Cunha Djalma r 39,67 Dr Fróis Cruz..... 5648
Emma r 38 Dr Celestino..... 4324
Evarardo r 120 Joaquim Távora..... 2-1962
Flora Bitancourt r 71 Lopes Cunha..... 6059
Heltor dr r 80 Tv Fonseca..... 3428
Hernani méd cons 19,5b Conceição..... 5767
Hernani dr r 128 S Pedro..... 3782
Hygino r 22 Gonç Ledo..... 2-1318
Joaquim C r 273 Gen Andr Neves..... 2-0635
José Bernardo r 193 Visc R Branco..... 2-2873
José Nelino dr r 105 Passo Patria..... 3750
Juberto Bandeira dr r 420 Lemos Cunha..... 2-1403
Leon Eurydice r 437 Tv Viterbo..... 5923
Lucas Moura r 673 Dr Mário Viana..... 2-0153
Manoel de Costilho r 78 Mem Sá..... 2-0258
Maria Carvalho r 143,5b Dr Tav Macedo..... 2-2734
Maria Emilia r 32 S José..... 5103
Newton Braga r 55 Miguel Frias..... 5904
Olympio Achilles r 222 V Duque Estrada 2-1503
Paulo r 85 Lopes Trovã..... 2-1939
Plínio Augusto r 153 Presid Domiciano..... 5332
Raul Farias conte r 97 Pr Icaraí..... 3963
Raymundo Silva r 53 Dr Carlos Maximiliano 2-0982
Rogerio Pires dr r 42 Gonçalves Ledo..... 2-1718
Severino r 18 Tv Alameda..... 6507
& Souza & C Ltd mat eletr 66 José Clemente 6681
Sylvio dr r 419,62 Pr Icaraí..... 2-1427
U G r 147 Mariz Barros..... 5717

MELO
Austasia Picotis r 49 Tv Áurea Lima..... 4569
Austregesio Homem tta r 59 Cel Moreira Cesar 2-0243

MELON Riciéri méd cons 28 S Pedro..... 2-2089
Riciéri dr r 25 Alvares Azevedo..... 5911

MEMORIA Jayme dr r 154 José Bonifácio..... 5447

MENCHISE
Leneze r 119 Cel Ernesto Ribeiro (Neves) 2-0944

MENDES
Antas João Augusto r 489 B Amazonas..... 3670
Antonio r 207 Lopes Trovã..... 5755
Filho Alvaro Gonçalves r 480 Benj Constant 2-0729
Francisco r 72 Dr Otávio Carneiro..... 3878
José Augusto r 563 Benj Constant..... 5379
Lourival quit 125 Cel Guimãres..... 2-2377
Luiz Oliveira dr r 418 Prof Miguel Couto 2-1016
Manoel dr r 32 Belisário Augusto..... 3662
Margarina r 344 Cel Moreira Cesar..... 2-1372
Nery r 122 Dr Celestino..... 5033
Paul r 416 5 Julho..... 4734
Roberto Rowley r 125 Antônio Parreiras..... 2-1505
Salvador Vieira r 94 Sta Rosa..... 2-1298
Stella Alvares Azevedo r 26 Padre Feijó..... 3058

MENDONÇA
A Alves r 95 Gen Pereira Silva..... 2-2514
Admario Alves dr r 19 Itaperuna..... 5241
Aquilino r 403,622 Barros..... 2-2318
Delson Fausto r 58 Salu Marinho..... 2-0433
Eipeney Machado r 648 Dr Mário Viana..... 5091
Eurydice Mastrangeo r 65 Presid Backer..... 5730
Furtado wa r 480,5b Dr Mário Viana..... 2-2998
Horacio r 27 Presid Pedreira..... 4025
Itacolomy r 97 José Bonifácio..... 2-1096
Itacolomy r 21 Tv Prof M Telizira..... 2-0033
Jayade escr 96 José Clemente..... 2-0098
José méd cons 20 S Pedro..... 2-0774
José dr r 122 Cel Gomes Machado..... 5414
Lourenço Furtado r 49 Sen Nabuco..... 5886
Luiz Costa Furtado méd cons

MENESES — Veja também MENEZES
Rodolfo V r 194 S João..... 2-1671

MENEZES — Veja também MENEZES
Vital r 167 S Pedro..... 2-0122

MENEZES — Veja também MENEZES
A Torres méd cons 38,5b Conceição..... 6081
Alarcio r 122 Alvares Azevedo..... 4640
Alexio r 155 V Duque Estrada..... 3100
Amaral Castro maj r 130 Joaq Távora..... 4560
Antonietta R r 32A,5b Gen Andr Neves..... 6590
Antonio Mesquita constr, 450 Dr Mário Viana 5743

**ONDAS ULTRA-CURTAS
ULTRA-VIOLETA**

LAURO MONTEIRO

CLINICA EXCLUSIVA DE CRIANÇAS

Consultório:

RUA DR. AURELINO LEAL, 20 — TEL. 4440

Residência:

RUA GAVIÃO PEIXOTO, 411 — ICARAI — TEL. 6614

Ferragens em geral, Óleos, Tintas, Vernizes, Arame farpado e liso, Produtos Químicos, Industrias, Aço, Ferro de todos os perfis. Chapas pretas e galvanizadas, Tubos para gás, água e vapor. Material para Estrada de Ferro e Marinha. Máquinas e artigos para Indústria. Técnico de Cofres e Balanças.

Artigos p.^a construção, Fogões, Azulejos, Aparelhos Sanitários e Material Elétrico.

Distribuidores em Niterói:

Cimento Portland "MAUÁ"

Condoroil Tintas S. A.

Tintas "INTERNATIONAL"

Agentes da: Anglo-Mexican Petroleum Co. Ltd., The Texas Co. Ltd. e da Cia.

Goodyear do Brasil

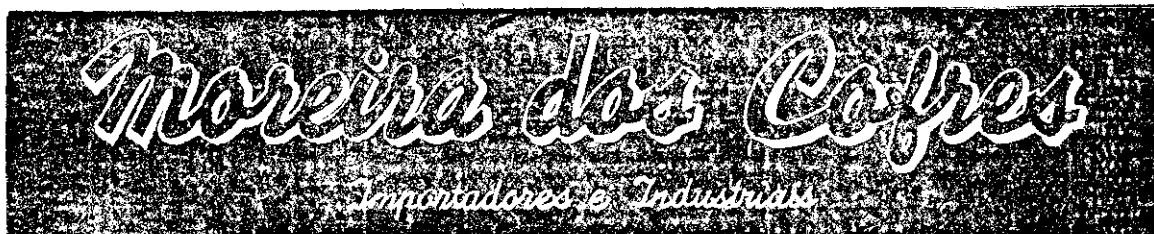

MOREIRA CARNEIRO & CIA.

RUA MAR. DEODORO, 130/138

TELS. 3176 e 2-0930

- N I T E R Ó I -

FUNDIÇÃO GERAL E OFICINA MECÂNICA " J . M A R T I N "

LOCOMÓVEIS, LOCOMOTIVAS, CALDEIRAS, GERADORES E MOTORES ELÉTRICOS
CALDEIRAS "J M A R T I N"

GUINDASTES PONTE ROLANTE, MOINHOS PULVERIZADORES, BOMBAS, BRITADORES, EIXOS E APARELHOS DE TRANSMISSÃO.

MAQUINISMOS MODERNOS COMPLETOS PARA: ÓLEO VEGETAL E MINERAL; BANHA, SEBO E GORDURAS; SABÃO E SABONETES, USINAS E REFINAÇÕES DE AÇUCAR; OLARIAS E CERÂMICAS; COLA, SERRARIAS; ARTEFATOS DE BORRACHA; PRODUTOS QUÍMICOS, CELULOSE, PAPEL E PAPELÃO, ETC. TUBOS, VIGAS, FERRO E AÇO EM BARRAS E CHAPAS.

J. MARTIN & CIA. LTDA.

Engenheiros mecânicos, eletricitistas e hidráulicos

ÚNICOS AGENTES DE: JOHN THOMPSON WATER TUBE BOILERS LTD.

CALDEIRAS A VAPOR. — MARSHALL SONS & CO. LTD. — LOCOMÓVEIS "MARSHALL". — H. W. AITKEN & CO. LTD. — MAQUINISMOS PARA USINAS DE AÇUCAR.

TELEFONES:

Alam. Barão de Piracicaba, 70

Secção de Vendas: 5-1756

Escritório: 5-2063

Caixa Postal, 3133

Fundição: 5-3922

SÃO PAULO

PAGUE POR CHEQUE

Banco Fluminense da Produção S. A.

RIO DE JANEIRO — Rua do Rosário, 107-A — Tel. 23-4910

NITERÓI (Continuação)

Table with names and addresses, including MOURA, MOUTINHO, MUELLER, etc.

N

Table with names and addresses, including NABUCO, NANNI, NASSER, etc.

Table with names and addresses, including NOBILI, NOLASCO, NORONHA, etc.

Table with names and addresses, including OFICINA, OLARIA, OLIVEIRA, etc.

O

Table with names and addresses, including OBERLAENDER, ODEBRECHT, etc.

GINÁSIO BATISTA FLUMINENSE

INSTALAÇÕES DE PRIMEIRA ORDEM — INTERNATO, EXTERNATO E SEMI-INTERNATO PARA AMBOS OS SEXOS

OFICIALIZADO Fone 363 — Av. Dr. Alberto Torres, 243 Campos — Estado do Rio

CURSOS — JARDIM DA INFANCIA, PRIMARIO, E SECUNDARIO, COMERCIAL E SECUNDARIO — DIURNO E NOTURNO

PAGUE POR CHEQUE

Banco Fluminense da Produção S. A.

MARQUES DE VALENÇA — Rua Saldanha Marinho, — Tel. 102

NITERÓI (Continuação)

- PENTAGNA**
Ernesto dr r 382 Prof Miguel Couto... 2-0259
PEPE João escr 589, sb Almita Tefé... 2-0939
PERALTA Heloisa Laura r 179 José Bonifácio... 6054
PERAZO Reynaldo r 470-5 Julho... 5745
- PEREIRA**
Accacio Cesar r 185 Al S Boaventura... 2-2766
Adolpho r 160 Tiradentes... 2-2015
Alberon H r 142 Dr Nilo Pecanha... 2-0279
Alcides José r 601 Dr Mário Viana... 4659
Alcino Machado r 310 Visc Itaboraí... 2-2635
Aldarico R r 198 Dr Celestino... 2-1304
Alfredo Corrêa r 170 Dr March... 4953
Alvaro fabr 38 Dr Aurel Leal... 5973
Alvaro dr r 237 Dr Tavares Macedo... 2-1864
Amélia Sá r 97 Antônio Parreiras... 3632
Antonio Baptista r 69 Dr Geraldo Martins... 2-0859
Cardoso Joaquim r 82 Tv S Luis... 2-1423
Carneiro Ernesto conde r Willag Gabrita... 3130
Dias José dr r 618 Flor Peixoto (Neves)... 2-2388
Eduardo Baptista dr r 1161 Al S Boavent... 2-1352
Emília Enicker dr 4 Tv Fani... 6350
Emílio r 32 Tv Lopes Trovão... 2-2301
Esther Silos r 12 S Pedro... 6846
Faustino r 55 Visc Sepetiba... 5915
Fonseca Nelson r 30 Presid Pedreira... 5756
Francisco Machado r 97A Presid Pedreira... 5082
Frederico Albino escr 189, sb Conceição... 4562
Frederico Albino r 192 Dr Celestino... 2-2456
Gastão Ruch r 299 Gav Peixoto... 6704
Gastão Sampaio r 80 Passo Pátria... 5965
Guimarães Francisco r 11 Padre Feijó... 2-2073
Heitor Medeiros r 264 Dr Mário Viana... 2-2262
Homero Martins r 58 Tiradentes... 4125
Irene r 332 B Amazonas... 2-0806
Isidoro Luiz esteleiro 53 Miguel Lemos... 3425
João Macedo r 61 Passo Pátria... 5365
Jorge Marques comte r 85 Dr Pereira Nunes... 5107
José Carlos r 99 Siqueira Campos... 2-0691
José Gualberto r 56 Padre Leandro... 6719
L D r 18 Gen Andr Neves... 3587
Lima Luiz X dr r 68 Comend Queiroz... 5311
Luiz r 291 Dr Paulo César... 4525
M r 315 Visc R Branco... 4904
M Lucia Saraiva r 282 Visc Itaboraí... 2-0503
Manoel r 35 Gonçalves Ledo... 3556
Manoel Gonçalves r 5 Tv 28 Março... 3626
Mendes Sebastião tte r 67 Vila P Carneiro... 2-0520
Nascimento Albano r 286 B Amazonas... 5227
Nelson Augusto r 267 Pr Icaraí... 3408
Nilo Machado r 10 Dr Fróis Cruz... 6785
Nunes Eurydice r 201 S Julho... 5781
Nunes Maria Elisa r 113 José Bonifácio... 4901
Ottavio A r 170 S João... 5680
Oscar Augusto r 267 Pr Icaraí... 3408
Othon Guees r 79 Cel Moreira Cesar... 4356
Raul Alonso r 33 Dr Nilo Pecanha... 6940
Ribeiro Theodorico consó
785 Dr Oliv Botelho (Neves) 2-2331
Ruben Baptista r 282 Al S Boaventura... 3320
Silva Dulce r 124 Mar Deodoro... 5413
Silva Edmundo r 72 Tv Desemb L Castro... 5298
Soares Benevenuto méd cons 10,2º Conceição... 3677
Soares Benevenuto dr r 60 Silva Jardim... 4511
Waldemar Baptista r 102 Dr Celestino... 4863
Zuila Araujo r 47 Gavião Peixoto... 3641
- PEREZ** Emília A r 23 Tv Agost Cavaliere... 3073
PERFUMARIA Carneiro 34 José Clemente... 6130
Rosas 461 Visc R Branco... 3658
- PERICLES** Cameron r 194, c8 Dr Tav Macedo 2-2895
- PERLINGEIRO**
La Cava João Baptista r
58, c10 Tv Santos Moreira 4950
- PERLÓV** Oscar r 19 Martinez Lopez... 2-2592
PERPETUO Alberto r Gastão Gonçalves... 2-1847
PERRENOUD André wa r 400, c1, Gav Peixoto... 6714
PERRAZ Luiz dr r 234 Presid Backer... 4693
PESSANHA Coutinho José r 246 Presid Backer 5331
- PESSOA**
Acrisio Castro r 372 Cel Gomes Machado 2-2522
Paio tte r 394 Estácio Sá... 4653
PEZIZA A armar 70 Conceição... 2-0071
- PEIFFER**
Eduardo r 169 Gavião Peixoto... 2-2259
PEIL João Eduardo gen r 28 Dr Paulo Cesar... 6591
PIACENTINI Ramiro r 127 Sald Marinho... 2-0478
- PICANÇO**
Macario L dr r 24 Tiradentes... 2-2705
Melchades dr r 44 Tiradentes... 2-1593
Sylvio L dr r 19 Tv 28 Março... 5937
Sylvio Lemos dr r 9 Tv 28 Março... 2-0894
PICCINI Armando, r 25, Benj Constant... 6407
PICONE Luiz méd cons 28 Dr Aurel Leal... 2-0462
PIENTZNAUER Savio r 62 Sta Rosa... 6349
Luiz r 186 Nóbrega... 2-0163
PIES Pedro Eugenio tte cel r
153 Cel Moreira Cesar 2-0780
- PILLA** Ernani dr r 53 Pr Flexas... 2-0453

- PIMENTA** Antonio José r 166 Gavião Peixoto 2-0134
Deobaldino r 144 Sta Rosa... 6624
Djanira r 231 Pr Icaraí... 5403
Izabel Calvert r 87 Prof Otacilio... 4196
José M Silva r 454 Al S Boaventura... 2-2296
Rodolpho r 68 Presid Backer... 4948
- PIMENTEL** Aidano r 92 Dr Tav Macedo... 2-0119
Alahyr Cardoso r 109 Dr Geraldo Martins... 4330
Annette r 27 Tv Alameda... 2-2892
Araujo A r 301 Visc Rio Branco... 5434
Barbosa J T r 68 S Pedro... 2-2157
Clella r 188 Dr Tav Macedo... 3142
Francisco méd cons 85,2º Dr Aurelino Leal 2-2090
Francisco dr r Casim Abreu... 4434
Iracay Carlos Costa r 391 Barros... 3808
Oswaldo Gomes r 191 S Lourenço... 2-2156
Paulo Cesar méd cons 134 15 Novembro... 6937
Paulo Cesar dr r 134, sb 15 Novembro... 3161
Rubem Fernandes r 52, c6 Tv Santos Moreira 3177
- PINAUD**
Galdino Luiz escr 478, sb 55 Visc Uruguai... 6564
Galdino Luiz r 81 Soares Miranda... 5682
Zilmar Luiz r 81 Mem Sá... 2-1522
- PINHEIRO** Aladyr r 217 15 Novembro... 5701
Arnaldo C r 1220 Al S Boaventura... 5855
Carlos C dr r 33 Otávio Carneiro... 3684
Colorado Javier r 35 Duarte Galvão... 2-2147
Doralice r 204 Visc Sepetiba... 2-2697
Elydio Silva dr r 215 Av 7 Setembro... 5577
Evaldo Saramago adv escr
33, sb Cel Gomes Machado 6143
Zequele r 252 Fag Varela... 6386
Francisco Alves r 67 Itaperuna... 6482
Georgina Rangel r 138 Gen Andr Neves... 4202
Herculano dr r 74 Mariz Barros... 2-2678
João Salles dr r 33 Justina Bulhões... 5301
José quit 63 Noronha Torrezão... 2-0476
Manoel Simões r 78 Visc Morais... 5146
Miguel r 171 Joaq Távora... 6342
Umbelina Cunha r 158 Visc Uruguai... 3778
- PINHO**
Esthor r 36 Dr Nilo Pecanha... 2-1944
Elihu D S r 255 Visc Morais... 4591
Jandryro Alves r 39 Dr Alcides Figueiredo... 4184
Jor Antonio S desemb r 212 Noronha Torrezão 4577
Olga M atelier 13 Dr Otávio Carneiro... 2-1227
Sebastião r 70 Dr Geraldo Martins... 2-0425
- PINTADO**
Francisco A Soares r 116 Dr Pereira Nunes 2-2247
- PINTO**
Adelino Camara r 88 Itaocara... 4843
Aledo Soares r 298 B Amazonas... 3597
Aloysio Gomes r 167, c1 S João... 2-1130
Alvaro F Silva desemb r 148 Tiradentes... 5352
Anibal M armar 486 Visc Uruguai... 4997
Anibal Nave r 399, c1 Visc Itaboraí... 2-0549
Antonietta r 369 S Julho... 3890
Antonietta r 184 Cel Gomes Machado... 5830
Antonio r 1644 Cel Serrado (S Gongalo)... 8137
Antonio Muzzi tte r 246 Dr C Maximiliano... 4521
Arlindo Leite r 57 Dr Nilo Pecanha... 4833
Arnaldo r 37 Tv Fonseca... 3275
Celia r 11, c9 Sta Clara... 2-2253
Cizinho Soares wa r 53 Gen Osório... 5456
Cuperlino Garcia r 87 Dr Pereira Nunes... 5996
Ernesto Caetano pensão 339 Visc Uruguai... 2-0237
Fábio Souza r 178 Noronha Torrezão... 2-0832
Felippe S r 136 S Pedro... 3311
Henrique Rocha r 17 Dr Borman... 6625
Jadyr Rocha r 334 Marq Paraná... 3935
José Oliveira r 486 Barros... 5093
Junior Antonio r 294 Benj Constant... 5471
Líbania Souza r 85 Newton Prado... 5183
Mendonça Mario P r 87B Gen Osório... 2-0647
Miguel Pereira r 415 Lemos Cunha... 2-1624
Necker dr r 208 Sta Rosa... 2-0162
Rodrigues Filho João r 153 Itaocara... 3605
Rubem Gúlot r 319 Pr Icaraí... 4956
Vieira João dr 41 Sta Rosa... 2-0369
Washington dr r 419, c4 Pr Icaraí... 2-2111
- PINTURAS** Itamar 82 S Pedro... 2-1077
- PINTURAS** Aloysio P 113, c8 Itaguaí... 2-0564
- PIRES** Agapito Alvares r 356 Estr Cachoeira 4397
e Albuquerque Alexandre dr
297 Mariz Barros 2-2134
e Albuquerque José J gen r 513 Mariz Barros 6712
Antonio Ferreira r 332 Av 22 Novembro... 2-2688
Augusto r 72 Padre Anchieta... 6276
Condexa Antonio S r 140 Dr Otávio Carneiro 3082
Domingues José r 44 Dr Paulo Alves... 4092
Eunice r 160 Dr Celestino... 3364
Filho José dr r 157 Sta Rosa... 2-0710
Francisco Monte Viana r
653, c2 Dr Mário Viana 2-2631
- Gilberto Afonso escr
327 Dr Felice Sodré (S Gongalo) 8250
Julietta Silveira r 157 Cel Moreira Cesar... 2-1039
de Mello M dr r 310 Al S Boaventura... 2-0151
Moacyr r 486 Visc Itaboraí... 5209
Murillo dr r 177 Tv Desemb Lima Castro... 5679
Reginaldo José r 647 Visc R Branco... 6976
Sebastião Nobre r 90 15 Novembro... 2-2608

- PITTA** Filho Pedro dr r 18 Tv Tiradentes... 4400
Waldemiro r 276 Fag Varela... 2-0845
Waldemiro r 40 Padre Anchieta... 2-1201
- PLADENA** Manoel r 70 Vila P Carneiro... 5609
- PLINIO** Franklin maj r 456 Estácio Sá... 6959
- POCHACZEWSKY**
Luiz r 491 Visc Itaboraí... 6233
Samuel r 32, c20 15 Novembro... 2-0839
Vera r 185 S Pedro... 6153
Zemach r 259 15 Novembro... 2-1877
- POHL** Rudolf r 26 Tapuias... 5375
- POLICIA** Civil do Estado -
Veja Governo do Estado do Rio de Janeiro
- POLYCARPO**
Nélito A dent gab 369, 10s14 Visc R Branco 2-2186
- POMBO** Alvaro r 62 Alvares Azevedo... 2-1326
João E Nunes dr r 58 Presid Backer... 2-2313
Stefania P r 55 Passo Pátria... 6336
- PONTE**
Alberto Afonso dr r 22 BERN Vasconcelos 2-2850
- PONZI** Luiz r 175 Sald Marinho... 5914
- PORTUJUNCA** Silva João r 386 5 Julho... 2-1473
- PORTELLA** Deolinda Fonseca r 452 Barros... 5395
Norberto r 85 Marq Caxias... 4872
Paulo Azurara r 138 Prof Otacilio... 2-1906
- PORTELLINHA**
Oscar G dr r 26 Castilhos França... 2-2880
- PORTO**
Brazil Orlandino r 186 Dr Martins Tôrres 2-2570
Edgard dr r 101 Marq Olinda... 2-1830
Edmundo r 297 S Januário... 2-2224
Eginele Pereira Silva tip 332 B Amazonas 3284
Jayr dr r 75 Presid Backer... 4725
João r 49 Gong Ledo... 2-2063
da Luz tranpo terrestres e marítimos
631 Dr Oliv Botelho (Neves) 4453
Neves 141 Floriano Peixoto (Neves)... 2-2284
Raulino Souza r 281 Dr Carlos Maximiano 2-0348
- PORTUGAL**
José L Furtado r 359 Dr Mário Viana... 2-2872
Nilo Lemgruber r 244 Fagundes Varela... 2-1234
Raul r 87 Miguel Frias... 5518
- POSTO** Brasil gasolina
1759 Dr Oliveira Botelho (Neves) 3256
1 Al S Boaventura 2-2628
Central gasolina querosene e lubrificante
Fluminense gasol 312 Mar Deodoro... 4893
Lubrificação acc aut gasol 133 M Paraná 2-0976
Modelo gasol 282 Miguel Frias... 2-1231
Sta Teresinha gasol
258 Dr Felice Sodré (S Gongalo) 8251
S Cristóvão gasol 513 B Amazonas... 6975
S Sebastião gasolina 460 Gen Castrício... 2-0086
- Telefônico Público
107 Cel Moreira Cesar (S Gongalo) 8102
Telefônico Público P S 1... 116 S Pedro
Texaco gasol Visc R Branco... 6987
- POURRE** João r 380 Gavião Peixoto... 3543
- POVOA** Nelson r 2 Dr Pereira Nunes... 6886
- PRADO** Carvalho Jacintho capt frag r
375 Mariz Barros 5366
- Octavio r 452 5 Julho... 2-2506
- PRAIA** Agencia Loterias 115 Pr Icaraí... 2-1446
Bar 115 Pr Icaraí... 2-2929
- PREDILETA** A armar 7 José Bonifácio... 4586
- PREFEITURA MUNICIPAL**
Gabinete do Prefeito Paço Municipal... 2-0072
Res do Prefeito Dr J F Almeida Brandão
Junior 68 Alvares Azevedo... 3987
Portaria Paço Municipal... 2-1152
Sala do Chefe de Gabinete Paço Municipal 3819
Sala do Oficial de Gabinete
Paço Municipal 2-2227
Sala dos Auxiliares de Gabinete
Paço Municipal 6060
Res Chefe Gab Dr Ismael L Coutinho
8, c1 Presid Pedreira 4743
Res Of Administr Marília S Chaves
6 Casim Abreu 6816
Res Of Gab Guilherme S Faria
67 Pr Gragoatá 6635
Res Aux Gab Waldemar A Fernandes
377 Lemos Cunha 2-1337
Res Chefe da Portaria Bazilio Joaquim da
Rocha 190 Gen Andr Neves... 5285
Serviço de Defesa Passiva Paço Municipal 5514
Procuradoria e Contencioso
Sala da Procuradoria Paço Municipal... 6677
Res Dr João de Souza Barros
535 Visc R Branco 4535
- Divisão de Fazenda
Gab Chefe Paço Municipal... 3962
Gab Chefe Serv Contabilidade
Paço Municipal 2-1642
Secção de Dívida Ativa Paço Municipal 2-1343
Secção de Escrituração Paço Municipal 2-0292
Secção de Folhas de Pagamento
Paço Municipal 2-0843
Secção de Renda Imobiliária
Paço Municipal 2-1442
Secção de Serviços Auxiliares
Paço Municipal 2-1492

SOCIEDADE COMERCIO, INDUSTRIA E NAVEGAÇÃO LTDA.

RIO DE JANEIRO
Av. Rio Branco, 277 — s/1208 — Tel. 22-1996
Telegr.: "Simansur"

VITÓRIA: Av. Capichaba, 71 — 1.º andar
Tel. 285 — Telegr.: "Mano"

Matriz:
BARRA DO ITABAPOANA
Estado do Rio — Telegr.: "Navegação"

CAMPOS:
Rua Andradas, 11 — Tels. 1753 e 1852
Telegr.: "Navegação"

BARRA DE ITAPEMIRIM
ESTADO DO ESPÍRITO SANTO

POSTO e GARAGE FLUMINENSE

GASOLINA, QUEROSENE, ÓLEOS, LUBRIFICANTES EM GERAL,
GRAXAS, ESTOPAS, ETC.

PNEUS E BATERIAS DE TODAS AS MARCAS

LAVAGENS E LUBRIFICAÇÕES AUTOMÁTICAS

PRODUTOS DA

STANDARD OIL CO. OF BRASIL

Irmãos Araujo

RUA MARECHAL DEODORO, 312

TELEFONE 4883

— N I T E R Ó I —

RESTAURANTE PRIMAVERA

COZINHA DE PRIMEIRA ORDEM
SUPERIORIDADE EM VINHOS NACIONAIS E ESTRANGEIROS - VINHO VERDE DE AMARANTE
ARTHUR MONTEIRO & C.

Rua Almirante Tefé, 551 e 553 - Telefone 2-0571 - Niterói

NITEROI (Continuação)

Table listing various municipal departments and services with their respective addresses and phone numbers. Includes sections like Prefeitura Municipal, Serviço de Fiscalização, and Guarda Municipal.

Table listing municipal services and public works, including sections like Serviço de Engenharia Sanitária, Serviço de Obras Particulares, and Prefeitura Municipal de São Gonçalo.

Table listing individuals and businesses, including sections like QUINTANILHA, QUINTAO, QUINTELLA, and RABELO. Includes names and addresses.

GABINETE DE RADIOLOGIA

DOS

DRS. RICIERI MELON

RESIDÊNCIA: TEL. 5911

— e —

HELENIO GREGORIO

RESIDÊNCIA: TEL. 2-0829

EXAMES EM DOMICÍLIO

RUA S. PEDRO, 28 — Térreo

TELEFONE 2-2089

NITERÓI

CASA CARDOSO

MATERIAL ELÉTRICO EM GERAL E DE RÁDIOS

J. CARDOSO DA CRUZ

VÁLVULAS PARA RÁDIOS E LÂMPADAS

EXCLUSIVIDADE DOS AFAMADOS RÁDIOS "OCEANIC"

Montagens de amplificadores e aparelhos receptores em geral

Instalações elétricas e de antenas

OFICINA ESPECIALIZADA PARA CONSERTOS DE RÁDIOS

— Atende-se em domicílio —

RUA MARECHAL DEODORO, 84 - TELEFONE 3932

-- NITERÓI --

SERRARIA SÃO PEDRO

FERRAGENS, TINTAS, MATERIAL ELÉTRICO, APARELHOS SANITÁRIOS, MADEIRAS E MATERIAIS PARA CONSTRUÇÕES

MANOEL CANDIDO DA SILVA

207, RUA SAO LOURENÇO, 209

TELEFONE 4276

NITERÓI

NITERÓI (Continuação)

RAINVILLE Francisco wa dr r 108 Aiv Azevedo.....	6619
RAMALHO Adelaide S r 526,c3 Dr Mário Viana... 2-1905 Alberto r 47 S Sebastião..... 2-0667 Manoel Soares r 82 Noronha Torreção... 5791 Vicente Pinto dr r 194,c6 Dr Tav Macedo... 6345	
RAMOS Alcides Souza cel r Prof Miguel Couto... 4209 Americo C r 358 Estácio Sá..... 2-2757 Corrêa Leonor r 182 Dr Nilo Peganha (S Gonçalves) 8245 Joaquim Castro r 169 Ver Duque Estrada... 5845 Leoni wa r 185 Pr Icaraí..... 3217 Livo José Baptista r 403 Dr Mário Viana 3356 Maria Souza r 118 José Clemente..... 5118 Pedro r 143 Gen Andr Neves..... 4230 Rosalina Baptista r 37,c15 Padre Marcelino 6848	
RANGEL Caetano r 395 Pr Icaraí..... 4006 Nelmirino Soares r 80,c9 Comend Queiroz 2-2870 Nydia Lima r 347,c1 Gav Peixoto..... 3457	
RANZEIRO José Gonçalves r 35 Lopes Cunha 2-0352	
RAPOSO Francisco escr 369,10s12 Visc R Branco... 2-0736 José dr r 359 Al S Boaventura..... 2-0529 Júlicea r Tv Juliôcia..... 2-2004	
RARO Domingos A Ferreira r 402,c15 Dr Mário Viana 3668	
RAUDIES Ernest escr 180,c1 Mariz Barros..... 3912	
RAVIZZINI Benjamin P 823,c16 Visc Rio Branco..... 5992	
REBEL Figueiredo Aracy r 159 S Sebastião... 4703	
REBELLO Americo Prado r 111,c2 Dr Paulo Alves... 5308 Arakem Prado r 25 Dr Borman..... 4933 Darly Prado r 153 José Bonifácio..... 2-2777 Jor Antonio r 101 Presid Backer..... 3993 Maria Vera r 333 Mariz Barros..... 2-1547 Paulo Silveira r 112 Cel Moreira Cesar... 2-0385 Raul do Prado r 118 Miguel Frias..... 4589	
RECAUTCHUTADORA Fluminense Ltda 298 S Lourenço..... 5550	
RED Cross Association 637 Fagundes Varela 2-2788	
REDDO Cid José dr r 33 Frco Portela..... 5919	
REDONDO Jayme Garcia r 157 Cel Moreira Cesar... 2-0403 REED Harry C r Itapuca..... 2-2803 REES Roberto r 32 Passo Patria..... 2-2848 REFRIGERAÇÃO Imperial 681 Alente Féfé... 5377 REFRIGERADORA A ofic 19 Mar Deodoro... 5934 REFRIGERADORES Crosley 521 Visc R Branco 2-1181 REGAL Emerenciana Alves r 49 Presid Pedreira 4449 REGENT Marcello V r 54 Dr Sardinha... 2-2747 Mercêdes r Consul Frco Cruz..... 2-0004	
REGO Barros Raul L r 194 Pres Dominiciano..... 4628 Brígida Pereira r 139,c2 Gen Pereira Silva 6355 Helio Oliveira r 32,c11 15 Novembro... 2-2198 Jayme Silva r 52 Dr Nilo Peganha..... 5393 Lafayette Gonçalves r 196,c11 Padre Anchieta 4941	
REICHEL Maria r 557 Fagundes Varela... 2-1419	
REID Ronald r 65,c14 Al S Boaventura..... 2-0572	
REINALDO Francisco Lourival cel r 158 Marq Paraná. 6500	
REIS — Veja também REYS, Abelardo Carmo r 125 Dr Nilo Peganha... 2-0322 Adelaide C r 288,c1 Cel Moreira Cesar... 2-1810 Aida r 47 Gen Pereira Silva..... 5804 Alfredo Costa r 77 Gen Osório..... 6543 Carlos Murillo r 286 Lopes Trovão... 4684 Deodorina Christina r 17 S Sebastião... 6370 Dorivaldino r 39 Dr Borman..... 4340 Elizeu Augusto r 392 Cel Moreira Cesar... 5159 Filho João A r 11 Gen Castrioto..... 6550 Giberto r 83,c2 Tv D Frca Ribeiro... 6695 Junior Malvino r 135 Gen Pereira Silva... 5485 Manoel r 59 Gastão Gonçalves..... 2-1338 Manoel Pedro r 152 Sá Pinto..... 2-2346 Maria r 224 Mar Deodoro..... 2-2543 Maria Lourdes r 73 Noronha Torreção... 5232 Moacyr Gomes dr r 371 5 Julho... 2-0731 Ovidio armz 54 Lopes Trovão... 2-1484 Thiers r 64 Itaguaí..... 5420	
REMY H Landau r 41 Dr Tav Macedo..... 5606	
RESTAURANTE — Veja também CAFE' RESTAURANTE Amarantina 20 José Clemente..... 2-0860 Bar Miramar Pc Martin Afonso... 4311 Central 925 Al S Boaventura..... 2-2144 Chines 379 Visc Uruguaí..... 2-0773 Lido 311 Av Quint Bocaiuva... 2-0596 Monteiro 55 Conceição..... 2-0671 Popular 44 Miguel Lemos..... 2-0612 Primavera 553 Alente Féfé... 2-0571 Severa 205 Visc R Branco..... 2-0505 Uruguaí 395 Visc Uruguaí... 2-0191	
RESTIER Gonçalves J B r 35 Cel Moreira Cesar 6318	
REUTERS Henrique r 362 Noronha Torreção 2-1996	
REYS — Veja também REIS Raul r 137 Passo Patria..... 2-1636	
REZENDE Arsenio A r 24 Dr Sousa Soares..... 5505 Clifton r 496 Estácio Sá..... 2-2507 Hildeberto Vieira r 112 José Bonifácio... 5195	

RIBAS Jair Rodrigues r 157,50 Cel Moreira Cesar 2-1880 José M r 68A,c5 Gavião Peixoto..... 2-1821 Rodrigues João r 53 Pr Gragoatá..... 2-1993	
RIBEIRO Abel r 29 Bernardo Vasconcelos..... 5645 Alice Faria r 321 Al S Boaventura... 3076 Anita r 572,c1 Dr Mário Viana... 6796 Anna Brizindor r 31 Gen Andr Neves... 6097 Araujo José r 270,c2 Fag Varela... 2-0805 Arinos r 105 Gen Pereira Silva... 2-1253 Betina F r 486 Benj Constant... 3043 Carmelita L r 189 S Pedro... 5958 Cecília Costa r 84 Cleto Campelo... 2-2189 Costa José r 66 Ver Duque Estrada... 2-0651 Dario r 53 Dr Sousa Soares... 6247 Edgard L r 247,c25 Av 7 Setembro... 2-2393 Elias José wa r 67 Visc Morais... 2-0802 Encarnação Oralina r 663 Dr Mário Viana 4268 Ernestina Freitas r 285 Benj Constant... 5284 Euripedes Dutra r 382 Mariz Barros... 2-2322 Filho Ivo r 298 Noronha Torreção... 4496 Francisca Maria r 404 Dr Mário Viana... 6654 Francisco S armz 1 r D Merc Municipal... 5603 Glaucio Cruz r 34 Tv Prof Martins Teixeira 4466 Gualter Chaves dr r 34 Visc Uruguaí... 2-2658 Guimarães David dr r 193 Gen Pereira Silva 4471 Inael Barros r 98 Dr Genser Ribeiro... 5565 Isabel C r 126 Joaq Távora... 6210 Jayme r 315 Tte Jardim (Neves)... 2-0390 José Monteiro r 199 Visc Itaboraí... 2-0977 José r 402 Noronha Torreção... 2-0058 Leoncio r 409 B Amazonas... 2-2892 Luiz Rodrigues dr r 51,5b S João... 2-1504 Manoel r 246 Joaq Távora... 2-0246 Manoel Augusto r 11 Djalma Dutra... 6815 Manoel B r 112 S Lourenço... 2-1598 Maria Lourdes r 149 Noronha Torreção... 2-1050 Mario Carvalho r 305 Barros... 3487 Milton r 47 Eusébio Queiroz... 2-0971 Moacyr Dario adv escr 14,10 Conceição 3034 Moacyr Dario dr r 9 D Júlia... 3289 Muriilo Gomes r 63 Gen Andr Neves... 6427 Nazareth r 119 Visc Itaboraí... 4038 Nelson r 118 Cel Gomes Machado... 4663 Nelson Martins r 262 Dr Benj Constant... 2-2104 Nelson Sabino r 262 Eusébio Queiroz... 2-0405 Netto Francisco r 26 Dr Aurel Leaf... 2-0776 Olympio r 94 Dr Otávio Carneiro... 2-0069 Palmyra A r 148,5b Lopes Trovão... 4710 Pinto Idalce r 124 Visc Uruguaí... 4229 Scylla S dr r 133 Av 7 Setembro... 2-0427 Sebastião r 385,5b Visc Itaboraí... 2-0442 Telmo Ramos r 44 Dr Nilo Peganha... 2-0753 Ubirajara F r 434 Mariz Barros... 6403 Ulisses Avelino Gomes r 205 Pr Icaraí... 5043 Walter r 156 Maj Manuel Faria (Neves)... 3752 Wanderley C r 144 Cel Guimarães... 2-0956 Zair r 151 Gen Pereira Silva... 6349 Zilda r 126 Gen Andr Neves... 5014	
RICHARDS R P r 501,c1 Pr Icaraí... 2-2133	
RIDER Albert George r 52 Dr Osvaldo Cruz... 6518	
RIEDEL Haroldo r 58 Al 24 Outubro... 5874	
RIGUEIRA Arnaldo r 137 Marq Olinda... 2-1927	
RIO Apa Enés Galvão r 323 Fagundes Varela 5315 Industrial Exportadora Conservas Ltda fábr Ilna Conceição 2-2047	
de Janeiro Lighterage Co Ltd 25 Miguel Lemos 2-1693 Sailing Club garage 418 Estr Fróis... 5525 Sailing Club res sócios 418 Estr Fróis... 5410	
RIOADES wa r 27 Dr Aurel Leaf... 6868	
RIOS José Arthur r 4,5b Macacé... 5529 Manoel r 18,c5 Joao Pessoa... 4792	
RISCADO Albina r 389 Marq Paraná... 4053	
RISSE Carlos Corrêa r 14 Tv Sto Antônio... 5056 Ferreira & C charque cereais e fumos 253A S Lourenço 2-0734 Maria Lourdes W r 227,5b 15 Novembro... 2-0386	
RITTER Amadeu r 268 Noronha Torreção... 4007	
ROALE Junior José ofic mecân 309 Visc itaboraí... 5976 ROBERTS C T r 171,70 Pr Flexas... 6256 ROBIN Justin dr r 171,30 Pr Flexas... 3720 ROBINSON A r 212 Estr Cachoeira... 6324 ROCHA Adalgisa r 109 Gen Andr Neves... 2-2597 Almir Bueno r 246 Dr Domingues Sá... 5342 Alvaro dr r 39 Álvares Azevedo... 2-0658 Alvaro Costa r 17 Tv Dr Geraldo Martins 2-1500 Antonio r 180 Dr Celestino... 2-2475 Antonio Felipe dr r 22,5b Dr March... 4793 Aspino wa dr colégio 1836 Cel Serrado (S Gonçalves) 8138	
Etacia r 122 Tiradentes... 6732	
Ethon Saroglia r 81 Sald Marinho... 2-2619	
Filho Carlos r 161 Tiradentes... 2-1055	
Irineu M dent gab 377A,511 Visc R Branco 2-2862	
José r c8 Av Miguelete... 5896	
José Rodrigues r 250 Noronha Torreção... 4315	
Junior José r 14 Marq Olinda... 2-1857	
Lima Jorge r 403,c1 Marq Paraná... 6503	
Moacyr r 289,c1 B Amazonas... 6718	
O A W escr 43/57 S Lourenço... 2-2544	
Raphael méd cons 478,5b Visc Uruguaí... 4039	
Raphael dr r 479,c6 B Amazonas... 2-2439	
Selnitz r 257 5 Julho... 2-0604	
ROCHE André r 74 Visc Uruguaí... 5570	
RODA Alfredo escr 505,5b Visc R Branco... 3695	
RODINO Djanira r 67 Sta Clara... 2-1968	
RODRIGUES Abelardo r 84 Av 7 Setembro... 6398	
Acacio A r 137 Dr Paulo Cesar... 2-0893	
Alberto r 18 Dr Cotrim Silva... 2-1776	

RODRIGUES (Continuação) Albino José r 173 Gen Pereira Silva... 2-2703 Alfredo José dr r 231 Pr Icaraí... 6364 Almeida Abel r 37 José Clemente... 5051 Almeida Antonio dr r 60 Av 22 Novembro... 2-0714 Alvaro Moyes r 39 Nóbrega... 4442 Alves M Rosa r 3066 Dr Pio Borges (Neves) 4191 Alves Matheus G r 43 Dr Nilo Peganha... 3226 Americo r 125 Al S Boaventura... 6965 Antonio r 81 Itaperuna... 2-1820 Antonio F quit 14 Pç Dr Azevedo Cruz... 2-1820 C&C Ernani ap sanit 283 Visc R Branco... 4814 Cândida Dias r 42 D Júlia... 2-2449 Carlos quit 236 Mar Deodoro... 6480 Clovis dr r 30 Al João Batista... 3830 Dolores r 42,c10 José Bonifácio... 6990 Eglantine r 138,c2 Av 7 Setembro... 2-0350 Ernani r 61 Dr Alexandre Moura... 2-2778 Geraido r 23 Al Carolina... 5794 Gerson dr r 428 Gavião Peixoto... 2-2677 Gustavo Teixeira carpint 36 Dr Paulo Alves 4348 Henrique r 344 Lemos Cunha... 6817 Henrique Jorge dr r Prof Miguel Couto... 2-0698 J tanoaria 269 S Lourenço... 5887 José dent gab 23A,5b Cel Gomes Machado... 2-1131 Jor Luiz r 218,c6 Dr Paulo Cesar... 2-2510 Léa Andrade r 29 Tv Trajano Morais... 2-0528 Lima Alcides r 137 Noronha Torreção... 5967 Lima Margarida r 23 Osvaldo Cruz... 2-2202 Manoel dep merc 102 Al S Boaventura... 5528 Manoel r 193 Marq Paraná... 3623 Manoel J r 192 S Lourenço... 2-0429 Maria Lacerda r 255 Dr Carlos Maximiano & Motta filial 2 Dr Paulo Cesar... 5668 Orville Gomes r 248 Gen Andr Neves... 5993 Orlando J r 422 Al S Boaventura... 3064 Pedro dr r 203 S Januário... 2-0718 Pereira Ramiro r 361 Estácio Sá... 2-0718 Silva Nilo dent gab 329,5b s6 Dr Paulo Cesar 2-1654 T João r 955 Al S Boaventura... 5042 Theophilus méd cons 503,5b Visc R Branco... 4095 Theophilus Braga dr r 121 Nóbrega... 2-1742 Vieira Ermão O r 273,c1 Visc Uruguaí... 4706 Vinhaes Jorge r 24 Tv Sto Antônio... 3825 Zulmira S r 95 Dr Fróis Cruz... 2-0858	
RODRIGUEZ Mario Perez r 355 Marq Paraná 2-1974	
ROEDER Arthur r 138 Mariz Barros... 4774	
ROGERS L E r 102 Al Alcides... 4322	
ROHANA Miguel r 5 Mauriti... 3542	
ROIDIS Petros Ioannis r 223 Joaq Távora... 2-0047	
ROIS Gentil r 80 Gen Pereira Silva... 5328	
ROLIN Lucia r 91 Dr Paulo Alves... 5255	
ROMAGUERA José r 201 Av 7 Setembro... 5824	
ROMANI Luzia Pascoli r 147 Joaq Távora... 3191	
ROMANO Nicolau Antonio r 256 5 Junho... 2-2851	
ROMAO Heroína S r 336 Dr Mário Viana... 2-1193	
ROMITO Lucas Armando r 318 Mariz Barros... 2-2341	
ROSA Cide r 171 Pr Flexas... 5478 Eurico r 71 Tiradentes... 5157 Filho Leonel dr r 118 Dr Sardinha... 6637 Frederico Henrique r Tv B 48 Marq Paraná 4167 Manoel P r 78 15 Novembro... 2-0371	
ROSE Selva Steele r 408,5b Barros... 2-0294 Moacyr r 406,5b Barros... 2-1324	
ROSENBERG Kurt r 72,c14 Estácio Sá... 2-2239 5610	
ROSENBERG Kurt r 72,c14 Estácio Sá... 5610	
ROSENBERG Francisco Xavier dr cart 154 S Pedro... 2-1537	
ROSENDO Silva Affonso dr r 59 Tv Desemb Lima Castro 6074 ROSMAN Benjamin r 15 S Diogo... 2-0918 ROSSE' Joseph r 290 Fagundes Varela... 4524 ROSSI Jacome r 40 Belis Augusto... 6215 Zurick r 37 Gavião Peixoto... 5857	
ROTARY Club de Niterói 70,5b Conceição... 2-0969	
ROUSSOUILLERS Antonio r 105 Estr Fróis... 4491	
ROWE William K r 447 Pr Icaraí... 3405	
ROZANSKY Abraham r 49 Noronha Torreção... 4175	
RUAS Ilka r 113,c2 Marq Paraná... 2-2772	
RUCH Aimée r 299 Gavião Peixoto... 3787 Sergio r 82 Mariz Barros... 4105	
RUCKGABER Friedrich r 438 Cel Moreira Cesar... 2-1056 RUSCHMANN Hertha r 24 Tv D Bosco... 2-1958 RUTELANA calç 78 Mar Deodoro... 2-2108 RUTTER Alfredo r 136 Álvares Azevedo... 5636 RUVIN Rabinovici r 268,c15 Visc Uruguaí... 3360	

S

SA' Alice Soares pensão 499 Pr Icaraí... 4805 Delphina r 123 Dr Pereira Nunes... 2-0074 Eduardo Gonçalves r 363 Dr March... 5401 Ercilio Bustemante r 130 Noronha Torreção 4436 Leopoldo Pereira r 42 Justina Buihões... 6170 Pinto Torquato r 99 Itaguaí... 3942 SAAD Adelia Jorge r 33 Gen Andr Neves... 3121 SABIDIN A M r Tv N S Auxiliadora... 6248 SAEGER Fernando r 68A,c1 Gavião Peixoto... 2-1649 SAID José r 79 Marq Caxias... 3735 SALAMONDE Cesar dr r 322 Lemos Cunha... 2-1167 Eduardo r 326 Lemos Cunha... 4465 SALÃO Beira Mar cabel 555,5b Alente Féfé... 5138 Elegante barb e cabel 11 Conceição... 2-0485 Elegante cabel senh 11 Conceição... 3702 Gloria cabel 14,10 Cel Gomes Machado... 5947 Ideal 239 Visc R Branco... 3178 Maxin 375 Visc Rio Branco... 2-0139	
---	--

Superball

“NITERÓI”

A MAIOR CASA ESPECIALISTA NO GÊNERO — EQUIPAMENTOS DESPORTIVOS
EM GERAL — MODERNAS INSTALAÇÕES DE EDUCAÇÃO FÍSICA
BIOMETRIA

“SUPERBALL”

A PELOTA DE RENOME MUNDIAL

RUA JOSÉ CLEMENTE N.º 65 — FONE 3190
End. Telegr.: “SUPERBALL”

NITERÓI

ESTADO DO RIO

SOCIEDADE ANÔNIMA GÁS DE NITERÓI

(UMA COMPANHIA DA “ORGANIZAÇÃO HENRIQUE LAGE”)

— PATRIMÔNIO NACIONAL —

Produz e fornece gás, coque, piche e outros sub-produtos de carvão para fins
domésticos, comerciais e industriais.

Encarrega-se de orçamentos, sem compromisso de aceitação e a preços módicos,
para instalação de quaisquer aparelhos de gás.

ESCRITÓRIO e FÁBRICA:

RUA SÃO LOURENÇO, 43/57 - TELEFONE 4483

Atende nos dias úteis das 8½ às 16½ horas e aos sábados das 8½ às 12 horas

SABÃO MOSSORO — O MELHOR É O MAIS ECONÔMICO

A venda em todos os armazens de 1.ª ordem
Pedidos a Grillo Paz & Cia. — S. Lourenço, 75 — Fones 5286 e 2-2463 — Niterói

NITERÓI (Continuação)

SALÃO (Continuação)
S Sebastião barb 581 Alnte Tefé..... 3386
Sul America barb 13 José Clemente..... 2-1618
SALAVERRY Margot r 202 Dr Tavares Macedo 2-0189
SALDANHA Alcides r 12 S Diogo..... 2-0775
Cléa C r 2955 Flor Peixoto (Naves)..... 2-0933
& Dias rádio ofic Sta Rosa..... 3351
Domicio r 2995 Floriano Peixoto (Naves)..... 6352
Firmino Silva r 71 Mariz Barros..... 2-2534
Ribeiro A r 74 José Bonifácio..... 3741
SALEM Tantos N 126 Gav Peixoto..... 2-0041
SALENME Humberto r 3 Miracema..... 4140

SALES
Fernandes Ruben dr r 107,c1 Dr Nilo Peg 5079
SALGADO
Dias Carlos r 171 Presid Domiciano..... 5951
Itha Menge r 54 Dr Geraldo Martins..... 3469
Leopoldo r 186 Mem Sá..... 4448
Oscar Pires dr r 33 Mariz Barros..... 2-1863

SALGUEIRINHO
Aldemar Costa r 293 Estr Cachoeira..... 2-1376
Alvaro Costa r 49 Sta Rosa..... 6173
SALGUEIRO
Manoel A r 268,c12 Visc Uruguai..... 2-2311
SALIM Alice r 80 Gen Andr Neves..... 4587
SALLES Antonino r 75 Cel Moreira Cesar..... 6912
Guerra Roberto r 83 Alvaro Azevedo..... 6290
Luiza r 152 Silva Jardim..... 3839

SALTOS
Independência Ltd fábr 18 Tv Baronesa..... 2-1100
SAMARITANA A calc 500 Visc Uruguai..... 6431

SAMPAIO — Veja também **SÃO PAIO**
Alvaro r 214 Tv José Costa (Naves)..... 5323
Costa José dr r 408 B Amazonas..... 2-1577
Nelson r 49 Duarte Galvão..... 5340
Rita r 260 Gen Andr Neves..... 2-2800
Vianna Oscar cel r 18 Dr Nilo Peganha..... 5837
Waldemar Moreira dr r

486 Al S Boaventura 2-2590
SANATORIO Niterói 71 Dr Paulo Cesar..... 2-2640
SANCHES L R 203 Dr Paulo Cesar..... 5459
Stella r 44 Magnólia Brasil..... 6656

SANSINE
Miguel Nabete r 27 Cel Moreira Cesar..... 3692

SANTA
Rita Albertino Ribeiro r 76 Lopes Trovão..... 5018
SANT'ANNA Alberto r 249 Mariz Barros..... 3536
Alves Isa r 29,c3 Presid Pedreira..... 5972
Catharina I V r 310 Marq Paraná..... 3175
Silva Laura r 96 Dr Sardinha..... 6888

SANT'ANNA Egas Muniz r 173 Dr Tav Macedo 5833
SANTIAGO
Alberto Carneiro r 226 Visc Uruguai..... 2-2573
Antonio Carneiro dr r 140 Dr Fróis Cruz..... 5826
Clovis Bastos dr r 158 Dr Tavares Macedo..... 5534
Ernesto Carneiro r 176,c2 Joaq Távora..... 2-1803
Natalino r Alzira Vargas Amaral Peixoto..... 4574
Nelson dent gab 59 15 Novembro..... 3307
Sindulpho Assumpção r 95 Dr Tavares Macedo 5022

SANTOS Acylio r 238 S Julho..... 2-2675
Agostinho Pereira r 22 Tv Baronesa..... 2-0740
Alfredo r 201 Pr Icarai..... 2-0418
Alice Barros r 322 Visc Itaboraí..... 2-0300
Altair r 295 Pr Icarai..... 6036
Alvaro r 73,c16 Tv Cunha..... 2-0582
Alvaro Coelho r 30 Padre Leandro..... 2-2366
Alzira Miranda r 353 Presid Backer..... 6255
Antonio Noronha r 331 Mariz Barros..... 2-0553

Antonio V r 359,c2 Estácio Sá..... 2-2578
Astolpho r 73 Newton Prado..... 6823
Azotilla r 403,c14 Marq Paraná..... 2-1886
Carmello r 72 B Vasconcelos..... 2-2835
Claudina B r 574 Dr Mário Viana..... 2-2753
Corina Otília r 94 Leite Ribeiro..... 3233

David P r 297,c3 Bbnj Constant..... 6085
Domingos T r 15 Prof Otacilio..... 2-1903
Edmundo r 25 Tv Dr Afonso Viana..... 5381
Emílio r 14 Dr Manuel Lazarf..... 2-0176
Ernestina pensão 156 Cel Moreira Cesar..... 3338
Everard M dr r 335,c15 B Amazonas..... 2-1179
Filho Israel G dr r 108 Mariz Barros..... 2-2603
Francisco Alberto r 81 D Júlia..... 3152

Genérico S r 542 Flor Peixoto (Naves)..... 3045
Goldwasser Pereira r 363 Mariz Barros..... 6908
Haydée r 203 Noronha Torzeão..... 6493
Herval Pery r 61,30 S João..... 5846
Jacy r 516 Benj Constant..... 2-2698
Jayme r 104 Sta Rosa..... 4470

Joannita Campos r 41 Gen Pereira Silva..... 3097
João r 139 Pr Icarai..... 2-0118
João Claudio F r 532,c1 Fag Varela..... 5647
João Martins r 308,c47 Benj Constant..... 4368
João Moreira r 230A Gen Castroi..... 4702
João Paulino r 157 Areal (Naves)..... 4323
José Luiz r 282 Noronha Torzeão..... 5852

Junior Capitullino adv escr
33,5b Cel Gomes Machado 2-2323
Jor José Maria r 301 Joaq Távora..... 2-2151
Jor Leopoldino r 62 Newton Prado..... 2-1725

SANTOS (Continuação)
Lima Hipolito Pontes r
21 Tv Rosa Kattenback 2-2857
Lourival Aryano r 283 Mariz Barros..... 3020
Luiz Antonio r 36 Tv Dr Afonso Viana..... 2-1058
Luiza Pereira r 589 Al S Boaventura..... 4288
M r 247 Lopes Trovão..... 2-1033
Manoel r 9 Tv 28 Março..... 2-0894
Manoel J r 75 Tv Luis Paulino..... 3063
Manoel Silva r 93 Ld S Lourenço..... 2-2204
Manso José dr r 18 Tv Gen Andr Neves..... 2-1128
Maria Dantas r 37 Tv Dr Frcia Ribeiro..... 2-1568
Maria Luiza r 35 Tv Carlos Gomes..... 4129
Maurilio Teixeira tte r

118,c7 Cel Moreira Cesar 5464
Nelson F r 41 S Pedro..... 2-1801
Newton Cardoso r 116 Tv D Bosco..... 5593
Octavio Julio r 97,5b Alvaro Azevedo..... 2-0708
Pereira Norival r 155 Mariz Barros..... 2-1722
Regina r 25,c2 Tv Alamanda..... 3453
Renato r 275 S João..... 2-0645
Renato Pereira dr r 312,5b Visc Sepetiba 2-0970
Robervaldo José r

126 Tv Pereira Pinto (Naves) 6444
Rogerio r 33 Dr Pereira Nunes..... 5356
Rubem Gomes r 287 Pr Icarai..... 4593
Ruy M dent gab 23,5b Cel Gomes Machado 2-0187
Silva J escr 239 Mar Deodoro..... 6433
Silva J r 39 Consul Frcz Cruz..... 2-0401
Sylvio Francisco r 35 João Passoa..... 6452
Usulina r 320 Visc Sepetiba..... 2-1388
Waldemiro F loter 2 Dr Aurelino Leal..... 2-0841
Waldemiro F loter 2 Dr Aurelino Leal..... 2-0090
Waldemiro Rodrigues r

184,c17 Visc Sepetiba 2-2849
SÃO GONÇALO
O red 227 Dr Feliciano Sodré (S Gonçalo)..... 8238
SÃO PAIO — Veja também **SAMPAIO**
Waldemar escr 208 Conceição..... 3611
Waldemar r 167 Carlos Maximiliano..... 3133
SAPATARIA Carvalho 43 S João..... 2-2411
Coimbra 414 Gavão Peixoto..... 6748
Globo 33 José Clemente..... 2-2246
Goitacaz 466 Gen Castroi..... 2-2354
Lanna 180 Sta Rosa..... 4112
Melo 576 Alnte Tefé..... 4486
Mexicana 117 Gavão Peixoto..... 6227
Pinhel 202 Gavão Peixoto..... 2-2267
S Jorge 2 Herculano Torzeão..... 6321
Tupun dep couros 341 Visc Uruguai..... 6321

SARAINA Carvalho Gumerindo r
293,c7 Gen Andr Neves 3892
Ignês r 143 Cel Guimarães..... 2-0951
Joaquim r 498 Gen Castroi..... 5697

SARAMAGO
Christa & C armz 308 S Lourenço..... 3733
Christa & C armz 308 S Lourenço..... 4050
& C R armz 513 Dr March (Naves)..... 2-0820
& C R armz 365 Dr Porciúncula (Naves)..... 2-0827
Fonseca Julio r 214 Mariz Barros..... 2-0019
Fonseca Octavio escr 34 Dr Celestino..... 2-2211
Graça & C bazarr 312 S Lourenço..... 3635
Guimarães M r 92 Miguel Frias..... 2-1150

José Ribeiro r 993 Al S Boaventura..... 3616
Loureiro Ribeiro r 37 Justina Buhlões..... 3369
Mário Pinho dr r 84 Gen Pereira Silva..... 2-0127
Pinheiro Evaldo dr r 1220 Al S Boaventura 5865
SARDINHA Alvaro r 28 Al 24 Outubro..... 6390
& M fábr saponecos 116 Tv Mem Sá..... 6103
Cunha João r 36 Tv Lourival Freitas..... 2-1340
Mário r 414 Lemos Cunha..... 4807
Sardo Filho r 22,c16 Newton Prado..... 5589
SASS Carlos r 49 Gen Osório..... 6145
SATOH Maria Lourdes r 193 Pr Icarai..... 2-2561

SAUEPRONN
Beatriz Santos r 160 Miguel Frias..... 2-1407
SAUTTER E r 129 Pr Icarai..... 4867
SAVELLI Carmo r 5 S Diogo..... 2-2484
SCABELL Walter r 498 Al S Boaventura..... 5052
SCALABRIN Catarina Bari r 112 Duque Caxias 6691
SCARPA Joaquim r 25 Av 22 Novembro..... 2-0233
SCHARFIELD Mary Ellen r 424 Cel Guimarães 2-0828
SCHARA Luiz r 283 Lemos Cunha..... 2-2841
SCHAU Anna r 56 Cel Moreira Cesar..... 3722
SCHENLIN Oscar r 171 Dr Tavares Macedo 2-2223
SCHIEKEL W r 277 Fagundes Varela..... 5605

SCHIAVONE Lygia r 39,c4 Dr Fróis Cruz..... 6777
SCHIEBER F C r 3 Al João Batista..... 2-0810
SCHIECK Hugo r 355 Gavão Peixoto..... 2-0155
Hugo Friedrich r 361 Gavão Peixoto..... 6924

SCHIUCCA
Maria Melita r 173 Padre Anchieta..... 2-0307
SCHMIDT — Veja também **SCHMIDT**
Walter r 34 Al Carolina..... 2-0735
SCHMIDT — Veja também **SCHMIDT**
José Alves r 23 Siqueira Campos..... 2-0842
Junior Gustavo r 26 Alvaro Azevedo..... 3461
Prubon r 352 Estr Fróis..... 4151

SCHNEIDER Karl r 73 Av 7 Setembro..... 5221
Walter A r 41,c1 Padre Anchieta..... 2-1002
SCHOR Isack r 266 Visc Uruguai..... 2-2770
Salomão r 47 Silva Jardim..... 4404

SCHUELER Antonio José r 259 Dr Tav Macedo 3847
Carlos r 40 Miguel Frias..... 2-0100
Gil Gastão r 294 Lopes Trovão..... 2-2790
Jorge r 386 Cel Moreira Cesar..... 4396
SCHULER Henrique r 49 Osvaldo Cruz..... 2-0059
SCHWARTZ Samuel r 50 Saldanha Marinho..... 2-1076

SCHWARTZMAN
Ghers r 23 Tv 28 Março..... 4696
SCHWARZ Heinrich r 23 S Sebastião..... 5235
SCHWENN
Carlos Affonso r 194,c5 Dr Tavares Macedo 2-0177
SCORTEGAGNA A R 21 Antônio Parreiras..... 2-1605

SCORZELLI
Marchilles adv escr 453,5b Visc R Branco..... 5186
Marchilles dr r Ver Duque Estrada..... 2-0816
SEABRA Antonio Joaquim r 229 15 Novembro 5740
Antonio Lartigue r 166 Estr Fróis..... 4594
Antonio Luiz r 294 Cel Moreira Cesar..... 2-0289
Antonio R dr r 220 B Amazonas..... 2-0212
Sebastião Carneiro r 239 Joaq Távora..... 6330
Waldemar r 55 Joaq Távora..... 2-1079

SECRETARIAS DO ESTADO
Veja Governo do Estado do Rio de Janeiro
SECUNDINO S JOSÉ Antonio r 51 Pr Icarai..... 5673

SEGADAS
Vianna Antonio comte r 85 Joaq Távora..... 2-0992
SEGAL Francisco r 242 5 Julho..... 2-1856
SEIGELBOIM
Alexandre r 631,5b Visc R Branco..... 4024
SEIKEL Kurt Richard r 237,10 Pr Icarai..... 2-2276

SEIXAS
Alvaro Martins r 438 Dr Mário Viana..... 3967
Ary Martins r 36 Gonçalves Ledo..... 6383
Eduilce r 309 Visc Uruguai..... 5502
Eponina r 59 Siqueira Campos..... 3076
Fidelis Sigmaringa r 177 José Bonifácio..... 2-0466
Wanderley Sanches r 255 B Amazonas..... 6016

SEMINARIO
São José 10 Dr Carlos Maximiliano..... 2-0037
SENES Felipe r 154 João Pessoa..... 5844
SENFFT Karl r 251 5 Julho..... 6282
SENNA José Rodrigues r 347,c7 Gavão Peixoto 5144
Walcyra M r 150,c5 Cel Moreira Cesar..... 2-2865
SENOS Filho José r 274 B Amazonas..... 5621
SER Servicos de Entregas Rápidas
78 Mar Deodoro 2-0471

SEREJO Alice r 131 Mariz Barros..... 3974
Fabricio r 345 Cel Moreira Cesar..... 2-1534
SERNA Carlos Emilio r 78 Al 24 Outubro..... 3143
SERPA Carvalho Tito r 26 Lenor (Naves)..... 5194
SERRAO
Alberto Nunes dr r 214 Dr Domingues Sá 2-2649
João Baptista méd cons
375,20s12 Visc R Branco 6070

João Baptista dr r 159 João Pessoa..... 3513
João Rodrigues wa r 154 Alv Azevedo..... 4334
Luiz Dias r 449 Barros..... 2-1160
Manoel dr r 224 Dr Domingues Sá..... 2-2721

SERRAPIO
José Sefforans r 27 Tv Mr Cunditt..... 2-2348
SERRARIA
Estevés 287 Visc R Branco..... 3465
Estevés filial 259 Benj Constant..... 2-2317
Henrique Bessa 1829 Oliv Botelho (Naves) 2-2389
N S Auxiliadora 141 Sta Rosa..... 6387
N S Conceição 329 Mar Deodoro..... 6416
Ramalho 225 Mar Deodoro..... 2-2505
S Lourenço 101/3 S Lourenço..... 6092
S Luiz 311 Benj Constant..... 6730
S Pedro 209 S Lourenço..... 4276
União 569 Comto Ari Parreiras (Naves)..... 5764

SERVICIOS
de Entregas Rápidas SER 78 Mar Deodoro 2-0471
Organiz Rac Técn S A 24 Tv Alberto Vitor 2-0172
SHARP Gertrude r 23 Dr Otavio Carneiro..... 4800
SHILLABEER Jean r 114 Dr Paulo Alves..... 5646
SHOLL Frederico J r 39 Tv Manuel Benicio..... 5152
Rachel Lacerda r 46 Barros..... 3098
Reginaldo Charles r 171 Pr Graagatá..... 3537

SHORT Alcida r 1180C Al S Boaventura..... 2-0868
Vieira Clarice r 21 Lopes Trovão..... 2-2886
Vieira Fernando r 153 Av 7 Setembro..... 2-2436
SHULZE Geraldo r 57 Vila P Carneiro..... 6995
SILLI Elias David r 659 Cel Guimarães..... 2-1491
SILICATO de Sodio 1381 Comte Ari Parreiras 3090
SILVA A r 47 Tv Santos Meireis..... 6641

SILVA A
Abilio Pereira r 178 S Lourenço..... 3924
Adalgisa Pereira r 45 Presid Pedreira..... 2-1812
Adelaide C pensão 253,5b Visc R Branco..... 2-2086
Azenor Costa r 30 Dr Manuel Lazarf..... 6674
Alice r 72 Sen Nabuco..... 4754
Alice N r 216 Sta Rosa..... 3855

Alípio tte r 346 Mariz Barros..... 2-1261
Altevo Valle r 355 S Lourenço..... 2-0608
Alvarino Monteiro r 975 Al S Boaventura..... 2-2283
Amélia Gomes r 33 Gen Osório..... 3679
Annibal Fonseca r 134 Miguel Frias..... 5843
Antonietta Gomes r 28 Gonçalves Ledo..... 4156
Antonio r 607 Al S Boaventura..... 6776
Antonio Corrêa r 518 Dr Mário Viana..... 2-1715
Antonio Francisco r Tv Trajano Morais..... 2-2095

BEIRA-MAR SALÃO PALMIRO DE ASSIS

Rua Alnte. Tefé, 555-Sob.º — Niterói Cabelheiro para Senhoras e Crianças
(PRÓXIMO DA RUA DA CONCEIÇÃO) ATENDE-SE A CHAMADOS — TEL. 5138

Adriano Mauricio & Cia. Limitada

— INDUSTRIAIS —

FABRICANTES DOS AFAMADOS FOGOS "ADRIANINO"

DOS EXPLOSIVOS "DESMORONITE"

PÓLVORAS DE CAÇA E MINA MARCA "ONÇA"

PERFUMARIA IRMÃOS MAURICIO

SABONETES ADRIANINO, SALUTAR, RIO CHIC, ETC.

OFICINAS LITOGRAFICAS

CAIXAS DE MADEIRA LAMINADA PARA PLANTAÇÃO

EXTRAÇÃO DE ÓLEOS ESSENCIAIS

ESCRITÓRIO NO RIO:

RUA DA CANDELÁRIA, 9-6.º AND.

TELEFONES: { 43-2853
43-2867
43-8071

FÁBRICAS E SEDE:

RODEIO -- ESTADO DO RIO -- TEL. 25

DEPÓSITO NO RIO:

AV. PRESIDENTE VARGAS, 2353

TELEFONE 43-9216

Empresa **FLUMINENSE**
DE TRANSPORTES LTDA.
TRANSPORTES RÁPIDOS ENTRE
RIO · NITERÓI · S. PAULO



MUDANÇAS, BAGAGENS,
E TODA ESPECIE DE CARGA
DE DOMICILIO A DOMICILIO

ECONOMIA
RAPIDEZ
SEGURANÇA

RIO DE JANEIRO

RUA BENEDITINOS, 20

Tel. 23-2769

NITERÓI

TRAVESSA LUIZ PAULINO, 29

Tel. 2-1355

SÃO PAULO

RUA HIPÓDROMO, 1465 — TEL. 3-2103 (Rêde interna)

Para Transportes Rápidos de Domicílio a Domicílio

POR VIA FÉRREA, MARÍTIMA E AÉREA PARA QUALQUER PARTE DO PAIS E
DO ESTRANGEIRO.

UTILIZE-SE DA

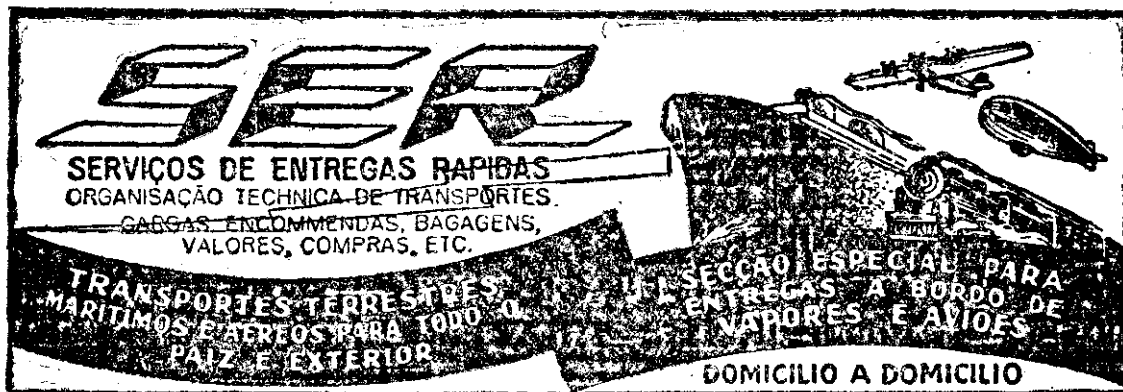

BAGAGENS — ENCOMENDAS — CARGAS — VALORES — COMPRAS — PAGAMEN-
TOS — RECEBIMENTOS — REMESSA DE NUMERÁRIO — ENTREGAS CONTRA RE-
EMBOLSO, ETC.

Sedes e filiais no RIO, S. PAULO, BELO-HORIZONTE, SANTOS, JUIZ DE FORA,
CAMPINAS, RIBEIRÃO PRETO, CAMPOS, VITÓRIA, CACHOEIRO DO ITAPEMIRIM,
CAMPOS DO JORDÃO, POÇOS DE CALDAS, NITERÓI, CAXAMBÚ, SÃO LOURENÇO,
PETRÓPOLIS E VICE-VERSA.

SERVIÇOS DE CABOTAGEM, EMBALAGENS, MUDANÇAS, ETC.

PETRÓPOLIS

RUA FLORIANO PEIXOTO, 11 — FONE 4867

CAMPOS

RUA 13 DE MAIO, 50 — FONE 1509

NITERÓI

RUA MARECHAL DEODORO, 78 — FONE 2-0471

DR. VICTOR HUGO GOUVEA CIRURGIAO-DENTISTA

Especializado em Dentiaduras e Pontes - Tratamento diatérmico e cirúrgico das moléstias das gengivas e dos focos dentários. DIATERMIA - RAIOS ULTRA-VIOLETA E INFRA-VERMELHO

Consultório: RUA ÁLVARES DE AZEVEDO, 40 - Tel. 2-2225 - Icaraí - NITERÓI

Consultas: Segundas, Quartas e Sextas-feiras, das 8 às 11 e das 2 às 6 horas

NITERÓI (Continuação)

- UNIÃO
Brasileira Pesca Conservas Ltd
62,2º Cel Gomes Machado 4747
Brasileira Pesca Conservas Ltd
Estr Guanabara (Pôrto Gradim) 3887
Ciclista Icaraí 136 Gavião Peixoto 5630
Propriet Imóv Niterói 22,5b Cel G Machado 6813
Varelistas S Gongalo
82 Dr Feliciano Sodré (S Gongalo) 8216
URRUTIGARAY Jor J r 227 Pr Icaraí 3889
URUPUKINA
Sylvia S r 82,c8 Gen Pereira Silva 2-1804
USINA
Carapêbitis S A 62,2º Cel Gomes Machado 3583
Química S Gongalo Ltd Estr Guanabara 3080
UZEDA Emilio r 42 Justina Bulhões 4804
Ignacio wa r 127 Dr Pereira Nunes 5351
Lucia M Gonçalves r 21 Casim Abreu 2-1470

V

- VELMOVITZKY Max r 12 Sald Marinho 2-0524
VELOZ Esporte bicicl 521 B Amazonas 6253
VENCEDORA A faz 73 Conceição 5663
VERGARA Alice Cezar r 119 Pr Icaraí 2-0510
Ebert r 296 Cel Moreira Cesar 2-2711
VERGUEIRO da Cruz J r 148 Mariz Barros 5728
da Cruz Joaquina r 104 S Pedro 3527
da Cruz Sergio r 51 Consul Frcz Cruz 4982
VESERSTEIN Rubin r 295 S João 4966
VIACAO Brasil Ltd José Clemente 6434
Brasil Ltd garage 571 Visc R Branco 3464
Cabussó 258 Dr Feliciano Sodré (S Gongalo) 8251
Popular ponto omnibus José Clemente 2-2728
VIANA - Veja também VIANNA
Celeste Amelia r 354 Cel Gomes Machado 2-1230
VIANNA - Veja também VIANA
Adelaide Ferreira r 66 Nóbrega 2-0323
Alfredo Souza r 560 Noronha Torreção 2-1360
Antonio r 14 Duarte Galvão 5002
Aristides escr 579 Alimte Tefé 2-0919
Claudio dr r 413 Al S Boaventura 2-2173
Eugenio A r 305 S Julho 6969
Evandro r 93,c43 Sta Rosa 5924
Gilberto Lima r 120 Magnólia Brasil 6291
Gonçalves C r Casim Abreu 2-1602
Iruará Mário dr r 346 Av 7 Setembro 3124
Isaura Castro r 127,c14 Gav Peixoto 6187
Isaura Rocha r 637 Visc R Branco 4318
Joaquim G Monte r 268 Nóbrega 6331
Lia Amelia r 93 Lopes Trovão 3829
Liborio F r 464 Mariz Barros 6424
Lino B escr 573 Visc Rio Branco 3714
Lino Brasil loter 156 Mar Deodoro 2-2785
Milton r 511 Fagundes Varela 2-0227
Myllita Soares r 95 Dr Otávio Carneiro 6162
Neto Mario r 108 Airosa Galvão 6471
Orestes Yolanda r 28,5b S Pedro 6733
Philadelphia O Cruz r 175 S Pedro 2-0726
Raymunda r 21 Av Capt Jansen Melo 6275
Ricardo Pereira r 40 Tv Matos Coutinho 2-1648
Silva Orlandino r 304 Dr Domingues Sá 4406
Soares Francisco r 18 Justina Bulhões 4602
Sylvestre r 13 Evaristo Veiga 5640
VICENTE
Cruz João constr 118 Al S Boaventura 3834
VIDAL Aristides wa 308 Gen Andr Neves 2-0557
Eulanda Aquiar r 410 Al S Boaventura 2-2485
Gracinda r 72 Visc Senetibus 2-2565
VIDINHA José r 38 Tv Santos Moreira 2-2835
VIDRACEIRO Casa Iris 31 Dr Aureliano Leal 2-1438
Casa S Jorge 160 Mar Deodoro 6300
VIEGAS Homero dr r 171 Tiradentes 3524
Joaquim Barros r 118 Presid Backer 2-1068
José Barros Corrêa dr r 469 Fag Varela 4044
VIEIRA Alfredo r 580 Al S Boaventura 3316
Alves Aneliina r 121 Marq Caxias 2-2751
Anibal r 53 Benj Constant 2-1308
Antonio R r 11 Martinez Lopez 6769
Augusto Cesar r 24 Eusébio Queirós 5406
B Dias adv escr 561,5b Alimte Tefé 2-2595
Cunha Artur r 679 Visc R Branco 2-0665
Edwiges r 273 Dr Martins Torres 2-0070
Elisa C r 36 Tv Santos Moreira 5125
Elysiro r 401,5b Visc Itaboraí 3413
Ferreira Netto J dr r 66 Cel Moreira Cesar 2-0526
João José r 8,5b Dr Celestino 2-0538
Joaquim r 221 Marq Caxias 3949
Jorge dr r 366 Dr Mário Viana 6037
Leonor Seabra r 69 Dr Carlos Maximiano 3659
Linneu M r 78 Duarte Galvão 5943
Machado Oswaldo Soares dr r
252 Visc Morais 3827
Maria Lopes r 368 Benj Constant 5084
Moacyr P r 81 Gen Osório 3832
Nelson Lima r 72 Padre Leandro 5092
Oscar Silva r 114 Gen Pereira Silva 2-2213
Othon méd cons 478,5b Visc Uruguai 4039
Othon dr r 18,c7 João Pessoa 3093
Ottilia pens 651 Visc R Branco 4462
Souto Alberto r 39 Dr Bormann 6575
Tancredo r 25 Al S Boaventura 6961
VILA
Pereira Carneiro escr Vila P Carneiro 5475
VILELA Avelino Silva r 84 Tv Valença 4190
VILLA Verde Edmundo r 11 Tv Icaraí 2-2801
VILLACA
Carmen Bastos r 81 Cel Moreira Cesar 2-1447
VILLALÓN Luiz Heriberto r 20 Visc Uruguai 2-0995
VILLAR Armando dr r VI Al Carolina 4840
José Brazilio r 115 Sto Antônio 2-0690
VILLARES
Cezar Do Val dr r 35 Gastão Gonçalves 4851
VILLASBOAS
Odete Fernandes r 1095 Al S Boaventura 6052
VILLELA Alberto r 431 Lopes Trovão 5196
Frederico Brugger dr r 253 Nóbrega 6807
João r 86 Visc Uruguai 2-1508
Luiz Corrêa r 153 Gen Pereira Silva 5695
Marianna Lara r 9A Pg Leonil Ramos 5726
Octavio Andrade wa r 222 Dr Paulo Cesar 5591
VINHAS José comte r 175 Presid Backer 6035
Olina Kasten r 199 Dr Carlos Maximiano 3843
VIOLANTE Zelina M r 140 Sta Rosa 3213
VISITAÇÃO Luiz Alves dr r 33 Gonçalves Ledo 3768
VITAL Brazil Ruy dr r 322 Av 7 Setembro 6872
VIZELLA João Silva dr r 93 Dr Otávio Carneiro 5725
VOIT Ludwig r 81 Pr Flexas 6426
VOLCO Zoninsein r 175 Gen Andr Neves 2-0198
VRUBEL Samuel r 247,c2 Av 7 Setembro 6891
VUYK Wilton r 243,5b Joaq Távora 2-1660

W

- WADDELL Edgar r Casim Abreu 4271
WAINER Salomão r Cadete Xavier Leal 2-2742
WAINSTOK S Israel r 330 Visc Itaboraí 4949
WAISBORD Isaac alfaiat 406,5b Visc Uruguai 2-0092
WAISMAN Raphael r 287 Visc Itaboraí 2-0001
WALDNER Charles r 312 Estr Frois 2-1701
WALLENSTEIN Adolf r 23 Miguel Frias 6269
WASSERMAN David r 176 S Pedro 3812
WATKINS John Charles r 159 S Sebastião 2-1675
WATSON
João A Cõeiro dr r 222 Cel Moreira Cesar 2-1883
WATZL Filho dr r 52 Dr Paulo Alves 2-2629
WAYAND Max r 71 Leite Ribeiro 2-1184
WEEKES Walter G r 313 S Julho 2-0850
WEHRIS Carlos H F r 419 Noronha Torreção 2-2708
WEIGHTMAN J W r 319 Estr Cacheira 6943
WEINER Helena r 351 Gavião Peixoto 2-1296
WELCKE
Ernesto Emilio méd cons 28 Lopes Trovão 2-0985
WELGE Alberto Hermann r 21 Al Barcelos 2-0715
WERNECK
Amaral Maria José r 133 Dr Pereira Nunes 3585
Francisco C R r 82,c2 Gen Pereira Silva 2-2470
Isabel Martins r 180 Presid Backer 6082
José J Avelar r 47 Dr Paulo Cesar 2-0351
Ribeiro Aduato dr r 174 Itapuca 2-1228
WERY Dulière Octave r 171 Pr Flexas 2-0245
WESTERN
Telegraph Co Ltd dep cabos lha Cajú 4375
WHITTAKER G H r 94 Lopes Trovão 2-0053
WIEDEMANN
Walter r 157,c14 Gen Andr Neves 6326
WIEDERSPAHN
Henrique José r 171,8º Pr Flexas 2-1239
WIEDMANN Henrich r 169 Gen Andr Neves 3435
WIGHTMAN Edith r 24 Tv Tiradentes 6778
WIJK Otto r Al Alcides 4730
WILKINSON Carmen r 362 Cel Moreira Cesar 6091
WILLNER Erich r 25 Gen Pereira Silva 3541
WILSON
Costa Abner r 131,c4 Álvares Azevedo 2-1551
Edith Mary escr 471,5b Visc Uruguai 2-2125
Sons & dep carvão lha Conceição 2-2901
Sons & res G A Howard lha Conceição 2-2902
Sons & res L Biggs lha Conceição 3165
WILTSHIRE Lourival G r 709 Dr Mário Viana 5473
WITTE
Guthierme r 423,5b Cel Moreira Cesar 2-2736
WOEBCKEN Henrique r 507 Fagundes Varela 2-0381
WOHRLE Eugen r 82,c1 Gen Pereira Silva 4916
WOLF Odilio escr 369,1º59 Visc Rio Branco 6933
Odilo r Duarte Galvão 3940
WOLLNER Pedro r 85 Antônio Parreiras 2-0562
Wolffus dr r 255 Av Quint Bocaiuva 2-1934
WOOD Renato r 90 Dr Pereira Nunes 6535
WOODWARD Gladys r 469 Pr Icaraí 2-2577
WRIGHTON D M r 297A Pr Icaraí 2-2174
WYATT Armdina r 4 Tv Frcz Almeida 5354

X

- XAVIER Adino Maciel dr r 82 Lopes Trovão 3978
Antonio Fonseca r 453 S Julho 2-1313
Carvalho A r 417 Gavião Peixoto 2-0331
Felippe r 296 Dr Mário Viana 4742
Francisco Pereira r 232 S João 2-2589
Hamilton adv escr 557,5b Alimte Tefé 3548
Pacheco F r 306 Lopes Trovão 6649
do Prado M E r 38 Al João Batista 3092
Rocha Cileno r 83 Tv D Bosco 2-0144
Vêra r 247 Noronha Torreção 2-0011

Y

- YACHT - Vela IATE
YAMAGATA Fumiô r 535,2º Visc R Branco 6244

Z

- ZACOUR Laurice r 220 Gen Andr Neves 6538
ZAIDMAN Moyses r 257 Gen Andr Neves 2-0669
ZANI Antonio r 33,c6 Dr Nilo Peçanha 2-0391
Maria Deres r 67 Ant Parreiras 6440
ZAULI Nilo r 286,c6 Gav Peixoto 2-0781
ZECH Conrado r 17 Presid Pedreira 4726
Gisela r 11,3º Al João Batista 3957
ZEITOUNE Esber r 29 Av 7 Setembro 6214
ZIEGELMEYER Maria r 21 Padre Anchieta 2-0621
ZIMELZON
Mauricio méd cons 59,1º Conceição 2-0835
ZIMMERMANN
Rubem r 157,2º Cel Moreira Cesar 3646
ZIMPECK José r 8 Tv Gen Andr Neves 6245
ZITENFELD
Mindia pensão 45 Tv Carlos Gomes 4986
ZUBARAN Raphael dr r 427 Pr Icaraí 2-2624
ZIVOC
Hammer fábr cartões 263 Noronha Torreção 2-2418

PEÇA A SEU FORNECEDOR:

“CAFE’ UNIVERSAL”

INDÚSTRIA BRASILEIRA

**FABRICADO EM PRÉDIO PRÓPRIO DOTADO DE INSTALAÇÃO
HIGIÊNICA**

FABRICADO EM MODERNOS TORRADORES DOTADOS DE “CON-
TRÔLE” AUTOMÁTICO DE TEMPERATURA POR MEIO DE TER-
MÔMETRO ESPECIAL E DISPOSITIVO PARA EVITAR OS GASES
E A FUMAÇA PREJUDICIAIS AO SABOR DO CAFE’

A SUA ALTA QUALIDADE É SEMPRE A MESMA, PRODUTO
FINO, AROMA AGRADAVEL, PALADAR DELICADO E SABOR
INCOMPARAVEL.

Tavares Filho & Cia. Ltda.

RUA ANGÉLICA, 67/75 -- TEL. 154

BARRA DO PIRAÍ

ESTADO DO RIO

PADARIA E CONFEITARIA PRIMOR - MANDARÔ & FILHOS

ESPECIALIDADES EM PAES FRANCÊS, ALEMÃO, PETRÓPOLIS, ETC. — BISCOITOS FINOS E COMUNS — CONSERVAS NACIONAIS E ESTRANGEIRAS

RUA AURELIANO GARCIA, 162 — BARRA DO PIRAI — TELEFONE 25

AGÊNCIA LUTTERBACK

NUNES Manoel Lutterback r Faz Serra..... 2
PÓSTO Telefônico Público P S 1..... Lutterback

AGOSTINHO PORTO

PÓSTO Telefônico Público P S 1..... 5 Fiorishela

ÁGUA FRIA

PÓSTO Telefônico Público P S 1..... Faz Água Fria

ÁGUAS CLARAS

GOUVEA Jorge dr r Faz S Francisco..... 2
PÓSTO Telefônico Público P S 1..... Águas Claras

ALBERTO TÔRRES

COMPANHIA
Bras Energia Electrica escr Alberto Tôrres 3-J-12
Bras Energia Electrica usina Alberto Tôrres 3-J-13
Bras Energia Electrica res admin Alberto Tôrres 4
PÓSTO Telefônico Público P S 1..... Alberto Tôrres
SYLVIA M H dr r Faz Sta Clara..... 2

ALCANTARA

PÓSTO Telefônico Público P S 1 35 Pg Carlos Gianelli

ANDRADE COSTA

PÓSTO Telefônico Público P S 1..... Brasilina Susana

ANTA

PÓSTO Telefônico Público P S 1..... Pg Comend Santana
SILVA Pedro Fernandes Faz Anta..... 2

APERIBÊ

PÓSTO Telefônico Público P S 1..... Aperibê

ARARUAMA

BANCO
Predial E Rio Janeiro agência Maj Félix Moreira 7
HOTEL de Araruama Araruama..... * 6
PÓSTO Telefônico Público P S 1..... 9 Maj Félix Moreira

ARCOZELO

PÓSTO Telefônico Público P S 1..... Faz Arcozele

AREAL

ALMADA Sobrinho José r 162 Afonsina..... 12
ARMAZEM Fluminense 39 Pg Iedo Fiuzza..... 29
ASSOCIAÇÃO Rodov pósto méd Areal 382 Afonsina 28
ASSUMPTO Manoel faz S Joaquim..... 18-J-20
Manoel r Faz Boa Sorte..... 18-J-21
AZEVEDO Edgar dr r Afonsina..... 2
BAR da Barateza 383 Barateza..... 19
BARENCO Coelho Godofredo padre r Barateza..... 21
CARDOSO José Kollenbach faz Faz Olaria..... 18-J-12
CARVALHO David Pereira r Lg Estação..... 11
FAZENDA
Sio Antonio Areal..... 26
FREITAS Ottoni Soares dr r Granja Progresso..... 30
FUEDO Felix escr 54 Pg Iedo Fiuzza..... 22
GEOFFROY Arnaldo r Faz Mar Espanha..... 18-J-11
GUINLE Arnaldo dr r Faz Bemposta..... 7
HOTEL Marinho Pg Estação..... 17
Nogueira Adão Souza dr r Ilha Sta Maria..... 14
NOVO Hotel Marinho 39 Pg Estação..... 24
PHARMACIA Sta Therezinha Ilha Barra R Preto..... 20
PÓSTO Autorizado Marfak gasol 6leos Barateza..... 9
do Quintella gasol 351 Barateza..... 15
Telefônico Público P S 1..... 474 Afonsina
RODRIGUES Armínio A r 632 Afonsina..... 3
SANTOS Carlos Soares r 187 Afonsina..... 23
SILVA José Moreira r 483 Afonsina..... 27
Rodrigo Pereira faz Faz Jequitibá..... 18-J-13
SOARES Domingues Veiga r Faz Julioca..... 8
USINA Lactínicos Estação Areal..... 16
WEINSCHECK H B r Faz Engenhoça..... 13

ARROZAL

PÓSTO Telefônico Público P S 1 14 Teodora Ribeiro

ATAFONA

PÓSTO Telefônico Público P S 1..... 35 Av Campista

AUSTIN

ARMAZEM N S Guia sec molh 48 Pg Modesto Leal 3
PÓSTO Telefônico Público P S 1..... 1A Pg Modesto Leal
SERVIÇO Eletrificação 15 Novembro..... 4
VASCO Junior José escr 2 Cel Monteiro Barros..... 2

AVELAR

ARMAZEM Progresso 24 Japão..... 3
CASA Fernandes armz Capivari..... 5
DEPÓSITO
Reprodutores Avelar Parada Gen Zenóbio..... 2
FRANCO Cid Barros dr r Avelar..... 4
PÓSTO Telefônico Público P S 1..... 11 Principal

BACELAR

PÓSTO Telefônico Público P S 1..... Bacelar

BALTASAR

PÓSTO Telefônico Público P S 1..... Baltasar

BANANAL

BANCO
Vale Paraíba S A 78 Manuel Aguiar..... 4
CARTÓRIO 10 Ofício 68 Manuel Aguiar..... 3
HOTEL Brasil 23 Prud Morais..... 2
PÓSTO Telefônico Público P S 1..... 61 Manuel Aguiar

BANANAL D. PEDRO VEJA MIRIM

BARÃO DE ANGRA

PÓSTO Telefônico Público P S 1..... Is Angra

BARÃO DE JAVARI EX-JAVARI

CHAUMIERE
La Hotel Faz Chaumiere..... 5
HOTEL
Itamaracá Javari..... 2
Javari Faz Javari..... 3
PÓSTO Telefônico Público P S 1..... Parada B Javari
TEIXEIRA
Luiz Pereira dr r Estr Javari..... 4

BARÃO DE VASSOURAS

FAZENDA
Modelo Criação Sta Mônica Colônia Agrícola..... 7
GILSON Leoa dr escr 64 Dr Figueiredo..... 3
LEMOIS Alcides r 23 Dr Figueiredo..... 5
PÓSTO Telefônico Público P S 1..... 7 Dr Figueiredo
SALSICHARIA S Sebastião 15 Raul Fernandes..... 4

BARRA MANSÁ

A

AÇOUGUE Dom Dia 279 Av Domingos Mariano..... 93
Camargo 78 Av Domingos Mariano..... 110
Sta Therezinha 73 Av Domingos Mariano..... 293
S Luiz 608 Av Joaq Leite..... 205
S Sebastião 54 S Sebastião..... 46
AGÊNCIA Postal Telefônica 136 Andr Figueira..... 269
AGUIAR Angelina Campos r 35 Andr Figueira..... 83
ALFATATARIA
Balaninho Rio Branco..... 207
Guêdes 1 Av Domingos Mariano..... 286
Rener 313 Av Joaq Leite..... 287
ALMEIDA
Ernesto Teixeira dr r 155 Av Joaq Leite..... 284
Jair Corrêa r 73 Av 24 Outubro..... 326
Mario r 180 Pg Bandeira..... 70

ALVES
Jary r 293 Av Domingos Mariano..... 107
Licierino r 108 Av Joaq Leite..... 276
Maria P Oliveira r 402 Av 24 Outubro..... 325
de Medeiros Nathanael faz Sertão..... 73

ANDRADE
Mamede Frôes r 103 Pg Bandeira..... 282
Nelson Junqueira r 170 Av Domingos Mariano..... 201
Reis José r Faz Ano Bom..... 74
ARAGÃO Dario dr r 292 24 Outubro..... 232
Eurico r 312 Av Joaq Leite..... 239

ARANTES
José Neves dr r 567,5b Av Joaq Leite..... 90
ARBEX Elias r Saúde..... 283-J-20
ARMAZEM
Esperança filial 310 Av Joaq Leite..... 268
Guimarães & Palhas Saúde..... 88-J-11
Millen 418 Av Joaquim Leite..... 36
N S Aparecida 854 Av 3 Outubro..... 210
Pereira 14 Av Domingos Mariano..... 37
Sta Therezinha 462 Av Joaq Leite..... 228
Sto Antonio 553 Av Domingos Mariano..... 7
S José 200 Av Domingos Mariano..... 211
Traira 530 Av Joaq Leite..... 72

ASSOCIAÇÃO
Commercial 196 Av Domingos Mariano..... 114
ASSUCAR Perola dep 72 Av Domingos Mariano..... 300
AZEVEDO
Cornelio Moura r Faz N S Lourdes..... 68-J-11

B

BANCO
Barra Pirai S A 431 Av Joaq Leite..... 328
Commercio Industria Minas Geraes
339 Av Joaq Leite..... 98
Hypoth Agric Minas Geraes corresp Rio Branco 34
Industrial Brasileiro 519 Av Joaq Leite..... 252
Nacional Cidade S Paulo S A
632 Av Joaq Leite..... 313
Ribeiro Junqueira S A Av Joaq Leite..... 208

BAR Recreio 467 Av Joaq Leite..... 79
Rest Avenida 331 Av Joaq Leite..... 224
S Luiz 402 Av Joaq Leite..... 54
BARBOSA Filho Arlindo r 632 Av Joaq Leite..... 340
Honória Soares r 711 Dr Ari Fontenele..... 319

BARCELLOS
Rubem Oliveira armz 502 Av Joaq Leite..... 23
BARROS Beatriz r Ant Rocha..... 222
BASTOS Edgard Ferreira r Duque Caxias..... 251-J-20
BELLINI Carvalho José r 382 Av 24 Outubro..... 331

BOTEQUIM Moreira 272 Av Domingos Mariano..... 2
BRAGAÇA Josué G r 264 Av Domingos Mariano..... 357
BRANDÃO J sec molh 468 Av Joaq Leite..... 60
Jayme Gonçalves r 127 Av Domingos Mariano..... 230
Omar escr 41 Pg Ponce Leon..... 304
Orlando Gonçalves r 102 Av Domingos Mariano..... 64

BRUNO Antonio r Faz Boa Vista..... 3-J-11
Antonio r 267 Antônio Rocha..... 3-J-20
Mizael Pereira r Faz Monte Cristo..... 69-J-11
Mizael Pereira r 167 Ant Rocha..... 69-J-20

C

CADEIA Publica 250 Av Joaq Leite..... 4
CAFE Record 374 Av Joaq Leite..... 118
CAIXA Econômica Federal 540 Av Joaq Leite..... 308
CALDEIRA José A dr r 59 Pg Ponce Leon..... 94
CARMAGO Jayme r Chácara Macuco..... 72
CAMPOS Nelson Ribeiro dr r 227 Av 24 Outubro..... 329

CARTÓRIO 10 Ofício 173 Andr Figueira..... 349
20 Ofício 421 Av Joaq Leite..... 330
CARVALHO Japyr Cunha r 185 Av 3 Outubro..... 320
Manoel F r 107 Av 24 Outubro..... 273
Nestor r Av Joaq Leite..... 11
Wicomedes r B Guapi..... 117

CASA Almeida mat constr 240 Av Dom Mariano..... 24
Bastos armaz 436 Av Joaq Leite..... 62
Campbell faz 482 Av Joaq Leite..... 215
Central armz 510 Av Joaq Leite..... 100
Chiquilin charut pap 461 Av Joaq Leite..... 21
Coutinho 620 Av Joaq Leite..... 39
Funeraria 30 José Martorano..... 305
Gonzaga ferrag 492 Av Joaq Leite..... 238

Mineira faz 586 Av Joaq Leite..... 245
de Moveis Aliança 483 Av Joaq Leite..... 67
Moveis Marchtein 7 Av Domingos Mariano..... 95
Nagib armaz 455 Av Joaq Leite..... 40
Para Todos tot Duque Caxias..... 327
Trinta armaz 358 Av Joaq Leite..... 30

CASAÑAS Antenor R r 640 Av Joaq Leite..... 260
CASTRO Gonçalves Arlberto C r 86 Rio Branco..... 20
CHIESSA Arthur r 602 Dr Ari Fontenele..... 317
Filho João r 278 Av 24 Outubro..... 280
CHIESSI & irmão 86 24 Outubro..... 38
CINEMA Eden 557 Av Joaq Leite..... 209
CLUBE Municipal 8 S Sebastião..... 321

COBRADOR
Divida Pública Estado escr 328 Av Joaq Leite..... 315

JOÃO MOREIRA & LEITE

AGUARDENTE DE CANA E VINHO DO RIO GRANDE "ROYAL" — MARCA REGISTRADA

ARMAZEM DE SECOS E MOLHADOS — Louças, Ferragens, Tintas, Óleos, IMPORTAÇÃO E EXPORTAÇÃO — Especialidade em conservas nacionais, Cimento, Cal, Canos de chumbo, Artigos sanitários, Materiais para construção e estrangeiras. Vinhos finos, verde e virgem, Coelho Estrela e Frisla

211 — RUA GOVERNADOR PORTELA — 211 — TELEFONE 145 — BARRA DO PIRAI — ESTADO DO RIO

COMPANHIA INDUSTRIAL DE PAPEL PIRAHY

FABRICANTES DE:

PAPÉIS DE ALTA QUALIDADE PARA ESCREVER, IMPRESSÃO, CIGARROS,
DESENHO E CARBONIZAR

Escritório:

R. ASSEMBLÉIA, 104-4.º -- SALAS 411/5

FONES { 22-9983
22-9984

Caixa Postal 2858 — Rio de Janeiro

Fábrica:

PIRACEMA — (Estação de Sant'Ana)

E. F. C. B.

Fone: BARRA DO PIRAI 215

ESTADO DO RIO

Oficina de Caldeireiro

JUVENCIO DE SOUZA

BOMBEIRO HIDRÁULICO

Solda para oxigênio — Caixas para água, canalizações para turbinas, calhas em chapas galvanizadas e cobre e todo o trabalho em chapas de ferro, cobre e metal.

Trabalho garantido — Fabrica e conserta latas para leite, fôrmas para gelo, baldes para leite em chapas de ferro estanhado, tanques para leite, fogões a lenha e carvão. —

Compra e venda de máquinas, caldeiras a vapor, ferro velho, etc.

TRABALHA-SE EM DOMICÍLIO

PRAÇA NILO PEÇANHA, 73 — TEL. 42

BARRA DO PIRAI

ESTADO DO RIO

CINE-TEATRO EDEN

SEMPRE OS MELHORES PROGRAMAS

EMPRESA CAMERANO & MONTUORI — BARRA MANSA — TELEFONE 209

BARRA MANSA (Cont.)

COELHO
Francisco Martins r Faz Sobradinho.... 68-J-20

COMPANHIA
Carris Luz e Fôrça do Rio de Janeiro Ltda
519 Av Domingos Mariano 226
Industrial e Comercial Brasileira de Produtos
Alimentares Av Domingos Mariano.... 86
Metalurgica Barbará escr 84 Av Joaq Leite.... 212
Metalurgica Barbará escr Barbará..... 227
Siderurgica Nacional Volta Redonda.....* 101
Telefônica Brasileira
Escritório 198 Av Joaq Leite..... 241
P S 1 198 Av Joaq Leite..... P S 1
Usinas Nacionais 72 Av Domingos Mariano.... 300

COTIA
José Cardoso Guimarães r 55 Andr Figueira.... 42

COUTINHO Argemiro P r 327 Av 24 Outubro.... 203
Guilherme P r B Guapi..... 307

COUTO Jayme r 101 Av Domingos Mariano.... 294
Jayme Mello escr 97 Av Domingos Mariano.... 89

CUNHA Cicero r 195 Av Joaq Leite..... 352

CUPELLO Francisco r 54 B Guapi..... 281

D

DELEGACIA
9ª Região Policial 250 Av Joaq Leite..... 303

DEPARTAMENTO
Nac Estr Rodagem escr 141 Av 24 Outubro.... 334
Nac Estr Rodagem 5ª Residência
1 Av 24 Outubro 360

DEPOSITO Cerveja Brahma 127 Mons Lústosa.... 111
Madeiras J Serrão 562 Av Domingos Mariano 316
Queijo 309 Av Joaq Leite..... 352

DISTRITO Sanitário VIII 48 Pç Ponce Leon.... 335

DROGARIA Farmácia Popular Duque Caxias 251-J-11

E

EMPRESA
Águas B Mansa est tratamento Boa Vista... 343
Águas Barra Mansa escr 107 S Sebastião.... 25

ESCOLA
Doméstica Cecilia M de Barros 1 Antônio Rocha 97

ESPINDOLA
Alfredo armz 333 Av Domingos Mariano.... 43

ESTACÃO R F Oeste Minas Eduardo Junqueira... 242

ESTANCIA
Lenha Sta Therezinha 479 Av Dom Mariano... 99

EXPRESSO
B Mansa transp 29 S Sebastião..... 247

F

FABRICA
Ladrilhos S Sebastião 51 Pç Bandeira.... 306

FAMILIAR Rex Hotel 235 Av Joaquim Leite.... 91

FAZENDA Sto Antonio Faz Sto Antônio.... 225

FÉTRA das Loucas A 544 Av Joaq Leite.... 59
dos Moveis 206 Av Domingos Mariano.... 271

ERNANDES Sobel móv 37 Pç Bandeira.... 264

ERRAZ Melina A Oliveira r Tv Sta Teresa.... 219

ERREIRA Aristides Araujo dr r Faz Sta Maria... 17
Francisco Oscar faz Faz Ponte Alta.... 52-J-20
Octacílio T r Av 24 Outubro..... 344

LORES Celeste r 414 Av 24 Outubro..... 291

G

GAMA Matheus r 37 José Hipólito..... 236

GRACE Chevrolet 510 Av Domingos Mariano... 109

GERAIDINE
Helton r 50 Vila Geráidine..... 336
Ivan Oliveira r 178 A7 Joaq Leite..... 61
Nelson r 10 Tv Esperidão Geráidine..... 31

GINASIO N S Amparo 447 Av Domingos Mariano 323

IONES & Filhos armz 215 Av Joaq Leite.... 32

IONCALVES
Adolpho Quintas r 163 Av Domingos Mariano... 266
Bertholino J r 577 Av Joaq Leite..... 87
Flávio r 495 Av Joaq Leite..... 256
Flávio r 223 Av Joaq Leite..... 355

IONZAGA Carlos r 21 S Sebastião..... 348

IRANDA Hotel portaria 36 Rio Branco..... 295
Hotel 36,10 Rio Branco..... 296
Hotel 36,20 Rio Branco..... 297
Hotel 36,30 Rio Branco..... 298

GUIMARÊS
Francisco Duart r 362 Av 24 Outubro..... 337
Gymnásio Municipal B Mansa Av Dom Mariano 240

H

HOTEL Barra 13 Rio Branco..... 81
Careca 631 Av Joaq Leite..... 53

HYPOLITO Filho José dr r 324 Av Joaq Leite... 220

I
INSTITUTO Aposent Pensões Industriários
57 Av Domingos Mariano 289

IRMAOS Ferraz Ramos pap 340 Av Joaq Leite... 44

J
JOÃO José faz e arma 516 Av Joaq Leite..... 75

K

L
KLOTZ Adolpho gab dent 56 Av Domingos Mariano 82
João r 90 Av Domingos Mariano..... 257

L

LEAL & Marins tipogr e pap 488 Av Joaq Leite 76

LEITE Waldemiro P faz Faz S Luiz..... 52-J-11

LIPINSKY Ladislau r 31 Pç Ponce Leon.... 19

LOPES Iracema r 25 Pinto Ribeiro..... 233
Mário Costa maj r 375 Av 3 Outubro..... 120

LUSTOSA Aureliano Alves r Faz S Pedro... 66-J-11

M

MÁGALHÃES Ita r 118 B Guapi..... 108

MANO Pedro Ferreira r 24 Nilo Peçanha..... 311

MARINI Alcindo dr r 1 Av 24 Outubro..... 63

MATTOS José F r 346 Av 24 Outubro..... 333

MEDEIROS & C Damião dep 165 Av Joaq Leite 354
Damião r 155 Andr Figueira..... 267

MEIRELLES Filho Christiano r Faz Vista Alegre 16
Mello Francisco r 511 Av Joaq Leite..... 14

MILLEN Alvaro r 400 Av Domingos Mariano... 204

MOINHO Barra Mansa escr 2148 Luiz Ponce 235-J-11
Barra Mansa port 2148 Luiz Ponce... 235-J-20

MORAES Joaquim José r 96 Rio Branco..... 115

MOREIRA Fº Hippolyto r 363 Av 24 Outubro... 48

N

NASCIMENTO
Aratus Alves cap r 144 S Sebastião..... 119
Luiz Sudario r 465 Ari Fontenele..... 302
Orozina Alves r 230 Av Siq Campos..... 8

NAZARETH
Oliveira Paulo r 38 Vila N S Lourdes... 347
NOGUEIRA Alvaro Ramos r 854 Av 3 Outubro... 110

NOVA Aurora A armz 489 Av Dom Mariano... 28

O

OBDEGO Augusto r 456 Dr Ari Fontenele 56-J-20

OFICINA Sta Luzia 126 Mons Lústosa..... 112
Sta Luzia 149 Av Domingos Mariano..... 92

OLIVEIRA
Alderando Nogueira r 429 Av Domingos Mariano 85
Filho José Carlos cons mód 51 B Guapi.... 237
José Gaetano r 144 Mons Costa..... 244
Ramos Mario dr 239 Av Joaq Leite..... 29

ORGANIZAÇÃO Excelsior escr 328 Av Joaq Leite 58

P

PADARIA Avenida 325 Av Joaq Leite..... 270
Eunice 77 Emidio Ribeiro..... 122

PANIFICAÇÃO S José 499 Av Joaq Leite.... 27
S Marcos Lq Estação Saúde..... 88-J-20

PASTIFICIO B Mansa 157 Av Domingos Mariano 84

PAULA Agnelo r 420,5b Av Joaq Leite.... 310

PEDREIRA Sta Luzia 107 Av Joaq Leite.... 57
S Pedro Pedreira S Pedro..... 66-J-20

PELEGRINO Dullio dr lab 199 Av Joaq Leite... 290

PENSÃO Aparecida 80 Jorge Lóssio..... 299
Brasil 598 Av Joaq Leite..... 22
Louzada 38 Oropizmo Ribeiro..... 78
N S Aparecida 121 S Sebastião..... 318
Pivello 33 Tv Isaías..... 318
Royal 461 Pinto Ribeiro..... 51-J-11
Sto Antonio 67 Pç Bandeira..... 221
S José 51 Pç Ponce Leon..... 279

PEREIRA João M escr 24 S Sebastião..... 351
Lucy Carelli r 16 Crist Leal..... 234

PERES Alexandre r 168 Santos Dumont... 51-J-20

PHARMACIA Dom Bosco 493 Av Joaq Leite... 96
Modelo 435 Av Joaq Leite..... 10
Orlando 539 Av Joaq Leite..... 18
S Sebastião 568 Av Joaq Leite..... 229

PHOTOGRAPHO Pinto 183 Av Joaq Leite... 248

PIMENTEL Rocha dr r 593 Av Joaq Leite... 47

PINESCHI
Adhemar fâbr lat 976 Eduardo Junqueira... 217
PIVELLO João r 231 Av 24 Outubro..... 341

POLLASTRI
Filho Alexandre dr r 173 Andr Figueira.... 69

PONTO Lotérico 522 Av Joaq Leite..... 206

PORTAS Cyro Caminha dr r 136 Mons Costa... 278

POSTO Gazolina Pç Capt Jorge Soares..... 15
Telefônico Público P S 1.... 198 Av Joaq Leite

POUCHKINE Eugenio r 173 Av 24 Outubro.... 12

PREDILECTA A ferraz 382 Av Joaq Leite.... 255

PREFEITURA MUNICIPAL
Gab Prefeito Pç Bandeira..... 41
Depart Finanças Pç Bandeira..... 45
Divisão Engenharia Pç Bandeira..... 121
Res Prefeito 157 Andr Figueira..... 353

PRODUCTOS Avícolas B Mansa 34 Pç Bandeira 274

Q

QUITANDA Atayde 380 Av Joaq Leite..... 350
Modelo Av Joaq Leite..... 49

R

RATTES A Moraes r 32 Vila N S Lourdes... 108

RECEBEDORIA
Rendas 8ª Zona 504,5b Av Joaq Leite.... 272

REIS Ataúlpho Pinto escr 523 Av Joaq Leite... 80
& C Ltda Omar mat constr 88 Pç Bandeira... 250
Mário Pinto r 421 Av Joaq Leite..... 342

REPRESENTAÇÕES
Renner 394 Av Joaq Leite..... 213

RESTAURANT Rio Branco 76 Rio Branco.... 249

REZK Kazan & C curtume Saúde..... 283-J-11

ROCHA
Agenor Gomes gab dent 220 Av Joaq Leite... 13
Antonio F r 167 Av Joaq Leite..... 253
Lincoln Castro r 59 B Guapi..... 332
Pimentel mód cons 507 Av Joaq Leite.... 246

RODRIGUES Armando A r 42 B Guapi.... 358
Peixoto Junior Joaquim r 298 24 Outubro... 5
Victoriano r 102 Vila Geráidine..... 288

S

SACRAMENTO Olinda r 15 S Sebastião..... 265

SALÃO Elite 199 Av Domingos Mariano..... 113
Figueira 474 Av Joaq Leite..... 26
Paris cabel 74,5b Rio Branco..... 202

SANTA Casa Misericórdia 205 Pinto Ribeiro... 6

SANTOS Altamyr Gomes r 61 Andr Figueira... 284

SCHETTINO
Nunziato r 176 Av Domingos Mariano..... 255

SEGUNDO Ri 10 Batalhão Av Domingos Mariano 339

SIDERURGICA
Barra Mansa S A escr Saúde..... 116
Silva Francisca V r 128 Vila Geráidine.... 292
Joel Ozeas r 592 Dr Ari Fontenele..... 359
Sebastião Fernandes armz Estr S Sebastião... 243

SILVADO Leoncio dr r 29 B Guapi..... 55
Leoncio Brasil dr r Vila Pepita..... 218

SILVEIRA Ernesto D escr 239 Av Joaq Leite... 322

SOARES Avelino Nobrega armz
320 Av Domingos Mariano 263
Nelson D escr 86 Rio Branco..... 259

SOCIEDADE
Anonyma Lithogr e Mech União Industrial
456 Dr Ari Fontenele 56-J-11
Mat Eletr Bama Ltd 133 Av 24 Outubro... 258

SORTE A lot Rio Branco..... 71

SORVETERIA Polar 430 Av Joaq Leite..... 50

SOUZA Anna F Nogueira r Duque Caxias... 214

STREIT Rodolpho r Av Domingos Mariano... 277

STREVA Romulo r Duque Caxias..... 324

T

TEIXEIRA Castro José r 505 Dr Ari Fontenele... 316

TORREFAÇÃO Café Bourbon Av 24 Outubro... 346
Café Vera Cruz 116 Av Domingos Mariano... 345

TORRES & Araujo ofic mecân 1 José Martorano 301
José F dr r 65 Av Domingos Mariano..... 309

TROCCOLI Sebastião r 97 S Sebastião..... 33

V

VALIANTE
Felippe fâbr artef couro 11 Pç Ponce Leon... 223

VELLOSO José Antunes r 99 Pinto Ribeiro... 314

VILLELA Andrade Francisco cel faz Faz Pombal... 35
Omar Goulart dr adv 285 Andr Figueira... 275

BARRA DO PIRAI

A

ABREU Domingos r 63 João Pessoa..... 182

ACADEMIA
de Comércio Cândido Mendes 44 Tv Assunção 264

BANCO DA BARRA DO PIRAI S/A.

Sede própria na rua Governador Portela, 12 — Depósitos a 4, 5, 6, 7 e 8%
Telefone 127 — Barra do Pirai — Estado do Rio

INDUSTRIAIS!
INSTALAI VOSSAS
FABRICAS EM

BARRA DO PIRAI

*Ponto de convergencia das
principais ferrovias do Pais
e de rodovias que permitem
facil e rapido acesso aos
mercados consumidores.*

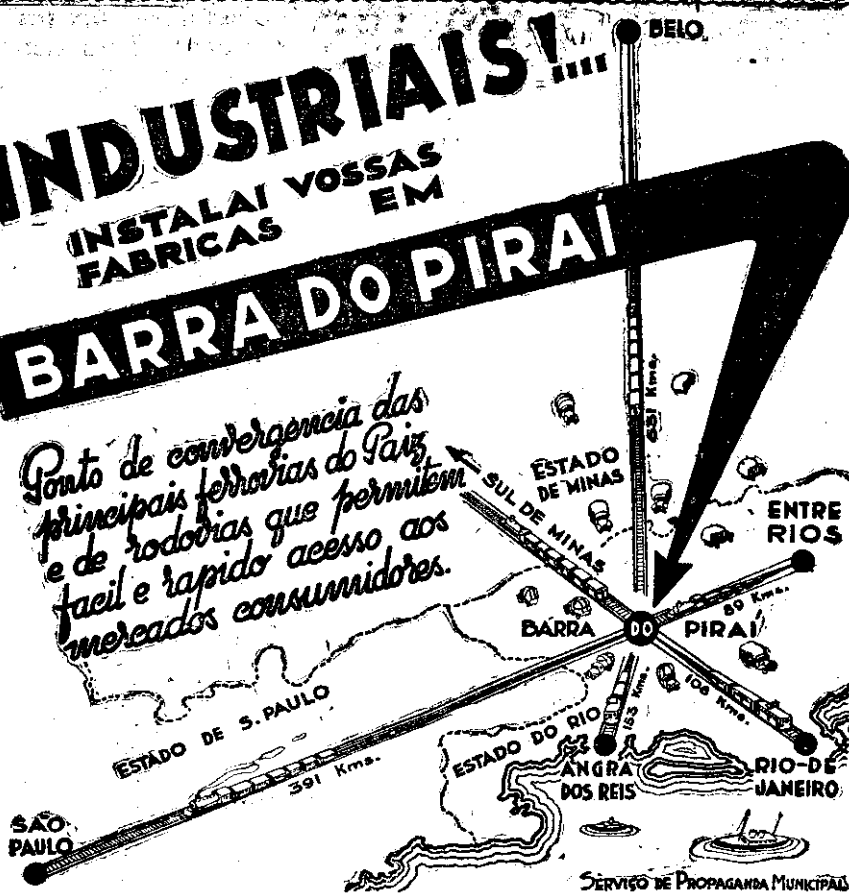

Ginásio Municipal Nilo Peçanha

Criado pelo Decreto Municipal N.º 37, de 25 de Fevereiro de 1933
OFICIALIZADO POR DECRETO FEDERAL DE 17 DE MARÇO DE 1934

CURSO GINASIAL EQUIPARADO

Curso direto ao 4.º ano seriado ————— Corpo docente idôneo e competente

————— (::) —————

CURSO DE ADMISSÃO

RUA BARÃO DO RIO BONITO, 9

BARRA DO PIRAI

TELEFONE 178

CASA CENTRAL
 NUNCA SEMPRE, ESTA DISTRIBUINDO BILHETES
 PREMIADOS AOS SEUS FREGUESES
Rua Aureliano Garcia, 42
telefone 119 — Barra do Pirai

Loterias

Filial: Casa Forte — Mendes
 HABILITEM-SE! PAGAMENTO IMEDIATO!
R. Capitão Francisco Cabral, 14
Telefone 73 - Mendes - E. do Rio

BARRA DO PIRAÍ
(Continuação)

ACOGUE
 Cherano 35 Pç Nilo Peçanha... 244
 Otal 243 Aurel Garcia... 65
 Pimenta 9 Govern Portela... 147
 Pular 5 Pç Oliv Figueiredo... 165
 Tumpfo 67 Pç Dr Nilo Peçanha... 57
AGNCIA Chevrolet 68 Govern Portela... 92
 rd 185 Govern Portela... 185

ALEIDA
 Valdo quit 111 João Batista... 93-J-11
 gente r 56 Dr Andr Pinto... 281
ANRAL Ubaldino r 19 Pç Dr Júlio Braga... 158

ANITE
 Miguel José dep aguardente 779 João Pessoa 218

ANRADE
 Fônso A r 196 Av Ernani Amaral Peixoto... 50
 João sec molh 958 Crist Ottoni... 173
 Luiz Eugenio sec molh 686 28 Outubro... 148
 Reis Maria José Vva 102 Mariana Coelho... 171
 Aldomiro r 116 Pç Dr Nilo Peçanha... 187
 Faldemar r B Rio Bonito... 18

ANTES José Orléans r 1 Vila Olimpo... 101

AIO mov 141 Govern Portela... 47
 AIUJO Miguel r 1511 Crist Ottoni... 135

ANAZEN Brasil 268 Aurel Garcia... 184
 Irmãos 120 Pç Oliv Figueiredo... 241
 João Brasileiro sec molh 158 Govern Portela... 221
 João Povo 48 Paulo Frontin... 256
 Sto Antonio sec molh 343 B Rio Bonito... 180
 João 1235 Benj Constant... 95
 S Pedro 17 Pç Dr Nilo Peçanha... 54

ANMAR Elias armz 202 Aurel Garcia... 62
 Elias r 217 B Sta Cruz... 227

AYLO Sto Agostinho Sítio do Prisco... 188

B

BANCO Barra do Pirai S A 12 Govern Portela 127
 Barra do Pirai S A gerência 12 Gov Portela 126
 d Brasil 80 Pç Dr Nilo Peçanha... 246
 d Brasil gerência 80 Pç Dr Nilo Peçanha... 285
 Comercio e Industr Minas Gerais
 133 Gov Portela 74
 Cetr Financiamento B Pirai 64 Paulo Frontin 55
 Instrial Brasileiro S A
 36 Pç Dr Júlio Braga 245
 Va Paraíba S A 169 Govern Portela... 58

BAR Pingüim 37 Pç Dr Júlio Braga... 292

SAR Sebastião 63 Pç Oliv Figueiredo... 240
 e Invetaria Americana 42 Govern Portela... 253
 Spit 62 Govern Portela... 43

BARESA Leite Sizenando r 175 João Batista... 125
 Luis Silva r 1003 Benj Constant... 96
 Mael r 596 Assis Ribeiro... 63

BAROTO Luis Daniel r 45 D Guilhermina... 17

BARR Nicolau r 201 Ovidio Melo... 270

BARIS
 Nobga José Teixeira r Faz Barra... 61
BERNARDINO Fernandez 77 João Pessoa... 217

BIAS Francisco Di r 18,5b Pç Dr Júlio Braga... 219

BOATEM
 Operid 4 Dr Andr Pinto... 166

C

CABAIAR M r 55 Comend França Jr... 172

CAFE Bar do Ponto 30 Pç Dr Heitor Vale... 24
 Barneze torref 101 Pç Dr Nilo Peçanha... 204
 Cba de Ouro 70 Aurel Garcia... 203
 Glea 126 Govern Portela... 207
 Resurant Jaya 44 Pç Dr Nilo Peçanha... 113

CAIXA
 Econômica Federal 38 Govern Portela... 239

CANIPS
 R Urpado r 117 Cel Novais... 114

CARDSO
 Sãoswaldo loter 642 Dr Andr Pinto... 209-J-11
 Sãoswaldo r 151 Teix Andrade... 243

CARRIO 1º Officio 174 Govern Portela... 155
 2º Officio 52 Pç Dr Júlio Braga... 159

CARVALHO Antonio r 79 Comend França Jr... 224
 Joquim r 273 B Sta Cruz... 252
 Leon Frederico dr r 17 B Rio Bonito... 296

CARDOR
 Spador r 66 Moreira Santos... 23

CAS Afortunada bazar 65 Govern Portela... 160
 Circa mov 20 Pç Dr Júlio Braga... 136
 Cental loter 42 Aurel Garcia... 119
 Cim armar 36 Aurel Garcia... 124
 de esquina faz armz 9 Govern Portela... 287
 de flores sementes etc 218 Aurel Garcia... 57
 Fraz loter 157 Govern Portela... 98
 Fritas loter 157 Govern Portela... 84
 Idal 138 Aurel Garcia... 107

CASA (Continuação)
 Lopes 38 Pç Nilo Peçanha... 69
 Lopes loter 566 Dr Andr Pinto... 278
 Lopes loter 1020 Crist Ottoni... 36
 Luzitana marc 11 Dr Clodoveu... 214
 do Viajante 137,5b Govern Portela... 122
 Zappa livr jornais loter 60 Aurel Garcia... 60

CATALDI Arthur r Faz Sta Cecilia... 46

CERQUEIRA Edgard Bernsau r 64 D Guilhermina 8
CHEREM José casa funer 188 Aurel Garcia... 71

CINE Theatro Speranza 142 Govern Portela... 142

CIOTOLA Agnello r 56 Pç Pedro Cunha... 169

COIMBRA José André bispo r 240 B Rio Bonito 21

COMPANHIA
 Carris Luz e Fôrga do Rio de Janeiro Ltda
 Serviço Estadual 202 Govern Portela... * 44
 Serviço Estadual reclamações 271 D Angélica 49
 Industrial Papel Pirai Santana... * 215
 Telephonica Brasileira
 Escritório 154 Pç Dr Nilo Peçanha... 100
 Escritórios Planta 115 Paulo Frontin... 120
 Usinas Nacionais 29 Pç Dr Nilo Peçanha... 300

CONFEDITARIA Moraes 30 Aurel Garcia... 56

COOPERATIVA Laticínios Barra do Pirai
 127 Dr Ernesto Benevides 192
CORTUME Barrense 1630 Vila Diva... 180

CGSTA
 Walfrido Gonçalves r 113 Dr Moraes Barbosa 106

COUINHHO
 Ivan de Macedo dr r 85 B Rio Bonito... 102

CRISSUUMA
 Isabelle Madeleine vva r
 38 Av Ernani Amaral Peixoto 265

CUNHA Ernani dr r 202 Dr Moraes Barbosa... 77

D

DELEGACIA 8ª Região Policial 191 João Pessoa 87

DELSECHI Romulo r 72 Barbosa... 272

DENIZOT Paulo Henrique r Faz União... 202

DISTRITO Sanitário VII 336 Paulo Frontin... 157

DOURADO J calç mat eletr 110 Aurel Garcia... 90

E

ELVIRA Barone Mello flores nat 218 Aurel Garcia 67

EMPRESA Brasil papéis 14 Paulo Frontin... 175

ESTAÇÃO
 Barra Réde Sul Mineira 1 Pç Dr Nilo Peçanha 197

ESTRADA DE FERRO
 Central Brasil escala Depósito E F C B... 189
 Central Brasil seletivo Est E F C B... 208
 Central Brasil 2º seletivo Est E F C B... 137

F

FABRICA
 Fitaz Suissa Brasileira 1097 João Pessoa... 196
 Pocinho Faz Pocinho... 53

FADUL Maria Carmo r 205 B Sta Cruz... 225

FARIA
 & Spindola Cafè Glória 326 Govern Portela... 207
FARMACIA Central 26 Pç Dr Júlio Braga... 86
 Coelho 54 Aurel Garcia... 26
 Flora 175 Govern Portela... 242
 Garcia 234 Aurel Garcia... 15
 Gomes 110 Govern Portela... 16

FAZENDA Ponte Alta Faz Ponte Alta... 73-J-20

FERNANDES Glória de Jesus r 693 Crist Ottoni 276
 Manoel r 6 Av Fernandes... 233

FERREIRA
 Antonio r 192,5b Paulo Frontin... 30
 & C A ferrag e louças 180 Aurel Garcia... 251
 Costa Joaquim r 156 Moreira Santos... 235
 J r 7,5b D Angélica... 249

FIGUEIREDO Seraphim r 108 Dr Moraes Barbosa

FLORICULTURA Aª coroa 218 Aurel Garcia... 67

FLUMINENSE A armar 100 Aurel Garcia... 167

FONSECA Irmãs r 34 B Rio Bonito... 88
 Manoel ferrag mat eletr 62 Pç Nilo Peçanha 128

FREITAS Luiz Marinho r 157 Govern Portela... 199
 Maria dent gab 88 Teix Andrade... 297

G

GALDINO Silva M capt r 954 Assis Ribeiro... 293

GARAGE Louzada 116 Govern Portela... 237

GOMES Adolpho dr r 131 B Rio Bonito... 299

Antonio alfaiat 98 Paulo Frontin... 11

Cunha Filho Mario r 222 B Sta Cruz... 201
 Rodolpho r 159 João Pessoa... 279

GONDIM Fabricio João dr r 67 Av S Paulo... 301

GRANDE Hotel 102 Aurel Garcia... 129

GUÉDES Othon Meirelles r 166 Dr Moraes Barros 97

GUIMARÃES & Irmãos armz 4 Teix Andrade... 83

H

HOMERO
 & C Ltda bomb serralh 261 Paulo Frontin... 220
HOTEL Estação Hotel Estação... 254

I

IAZBECK Michel S r 86 Pç Dr Nilo Peçanha... 238

INDUSTRIA
 Bras Cascina Ltda 102 Newton Prado... 228

INFANTE
 Vieira Joaquin dr r 34,5b D Guilhermina... 274
 Vieira Onofre dr cons med 70 Pç Pedro Cunha 198

INSTITUTO
 Aposentadoria Pensões Comerciais
 12,5b Cel Novais 211
 Aposentadoria Pensões Industriários
 60 Paulo Frontin 266

J

JACUA' Graccho r 124 Dr Moraes Barbosa... 170

JOAO
 Moreira & Leite armz 211 Govern Portela... 145

JULIO Hajdu quim industr 102 Newton Prado 228

K

KARAM F Pedro guarda livros 192 Aurel Garcia 37

L

LARA Pedro Cartorios Reg Civil Tit e Documentos
 147 Govern Portela 29

LAVANDERIA Sta Teresinha 47 Tv Assunção... 205

LEGIAO
 B Assistência Centro Municipal
 106,5b Cel Novais 280

LIMA
 Djalma r 42 D Guilhermina... 257
 J E r 19,5b Tv Assunção... 89
 Netto Vicente r 131 Dr Moraes Barbosa... 255

LOMBA
 Benedicto Silva marc carp 134 Govern Portela 32
 Benedicto Silva r 26 Paulo Frontin... 213

M

MAGALHAES
 Abelardo Marins r 117 D Guilhermina... 78

MAGWITZ Emma Olga r 126 Franklin Moraes... 110

MALAFIA
 Gastão Moura gab dent 38 Paulo Frontin... 38

MANNE
 balas e caramelos 709 Franklin Moraes 176-J-11

MANSUR
 Irmãos & C A bazar 114 Pç Dr Nilo Peçanha... 99

MARCELLO
 rádio refrigeradores 26 Pç Dr Nilo Peçanha 268

MARIA Carmo Leqnor pensão 981 Crist Ottoni 151

MARTINS
 & C José fábr bebidas 96 João Batista... 93-J-20

MASTRANGELO José r 184 D Guilhermina... 75

MATERNIDADE 335 Cristiano Ottoni... 232

MATTOS Albertina pensão 997 Crist Ottoni... 85

MAZZILLI Amiclar r 48 Tv Sta Rita... 280

Euclides r 184 Franklin Moraes... 182

MELLO
 Edgard José dent 19 Paulo Frontin... 200
 Joaquim Ovidio r 32,5b Pç Dr Júlio Braga... 5
 José r 1 America... 190

MENDES Lacerda Luiz r 75 B R Bonito... 149

MEXAS José Eugenio r 246 Dr Moraes Barbosa... 68

MEXIAS José Luiz dr r 47 Pç Dr Nilo Peçanha 284

MILWARD Guilherme dr r 125 Newton Prado... 216

OSWALDO Alves dr r 268 Paulo Frontin... 3
MINEIRA A armar 212 Aurel Garcia... 130

MIRANDA
 Carlos Washington r 56 Dr Moraes Barbosa... 20
 MOAGEM Ceres 255 Dr Ernesto Benevides... 236

MODESTO Leal conde r Faz Sta Maria... 73-J-11

MORAES
 Barbosa Antonio Braz dr r 84 João Batista... 52
 Edmundo r 84 Paulo Frontin... 117
 Luiz r 360 Franklin Moraes... 267

MOREIRA Barbosa Ascendino r 371 João Pessoa 294
 João r 245 Dr Moraes Barbosa... 139

N

NEVES Alfredo Gonçalves r 15 D Guilhermina... 168
 Alfredo r 45 Pç Dr Heitor Vale... 174

NGUEIRA
 Delphim Soares r 117 Dr Moraes Barbosa... 193

A TROPICAL THOMÉ & CIA. LTDA.
 CONSERTOS DE RÁDIOS EM GERAL
 RÁDIOS — REFRIGERADORES — MATERIAL ELÉTRICO EM GERAL
Rua Aureliano Garcia, 172 — Tel. 152 — Barra do Pirai — Est. do Rio
Filiais: R. Condessa Rio Novo, 1405 - Entre Rios e Av. Joaquim Leite, 312 - Barra Mansa

Banco do Brasil S. A.

BARRA DO PIRAI

O MAIOR ESTABELECIMENTO DE CRÉDITO DO PAÍS

CARTEIRA DE CRÉDITO AGRÍCOLA E INDUSTRIAL

Adiantamento aos agricultores, criadores, cooperativas agrícolas ou pecuárias legalmente constituídas e aos industriais, mediante penhor de máquinas e instrumentos agrícolas, colheitas pendentes ou em vias de formação, frutos armazenados, beneficiados ou não, penhor de animais e mediante hipoteca de instalações fabrís.

OPERAÇÕES

Faz todas as operações bancárias: — Descontos, empréstimos em conta corrente, cobranças, transferência de fundos, etc.

TAXAS PARA DEPÓSITOS

Depósitos com juros (sem limite)	2 % a. a.
Depósitos populares (até Cr\$10.000,00 — de limite)	4 % a. a.
Depósitos limitados (até Cr\$50.000,00 — de limite)	3 % a. a.
Depósitos a prazo fixo	
{ 1 ano	5 % a. a.
{ 6 meses	4 % a. a.

Depósitos a prazo fixo (com retirada mensal dos juros):

1 ano	4,½ % a. a.
6 meses	3,½ % a. a.

POSSUE AGÊNCIAS EM TODAS AS PRINCIPAIS CIDADES DO PAÍS.

PARA INFORMAÇÕES DIRETAS

NA AGÊNCIA DE BARRA DO PIRAI

PRAÇA NILO PEÇANHA, 80 — TELS. { CONTAB. 246
GERÊNCIA ... 285

CINE-TEATRO ESPERANÇA

Ponto de reunião das "elites" — Os mais modernos aparelhos sonoros
EMPRESA CAMERANO & MONTUORI — BARRA DO PIRAI — Telefone 142

BARRA DO PIRAI (Continuação)

NORA Junior Henrique r Faz Sta Cecília..... 94
NOVAES Antonio Joaquim farm 146 Govern Portela 28
NUNES
Azevedo Tarciso r 69 Dr. Moraes Barbosa.... 277
José Joaquim r 67 B Rio Bonito..... 291

O

OFFICINAS Graphicas Homero 20 Cef Novais... 48
OFFICINA Caldeireiro 73 Pç Dr Nilo Peganha... 42

OLIVEIRA
Augusto r 174 Franklin Moraes..... 116
Eduardo Evaristo Alves r 519 Vila Chiquinha 70
Eduardo Nogueira dr r 135 Newton Prado... 138
Julio dr r 19 Tv Assunção..... 82
Lima José r 167 Angélica..... 35
Lima Waldyr r 204 B Sta Cruz..... 118
M r 210 Dr Moraes Barbosa..... 271
OSMIR fábr mov 174 Govern Portela..... 254

P

PADARIA — Veja também PANIFICAÇÃO
Confeitaria Central 106 Paulo Frontin..... 34
Confeitaria Primor 162 Aurel Garcia..... 25
Operaria 138 Dr Andr Pinto..... 131
Santos 34 Pç Pedro Cunha..... 112
União Comercial 72 B Rio Bonito..... 41
PAES & Salgueiro Albano beb 157 Paulo Frontin 2
PANIFICAÇÃO — Veja também PADARIA
Flor da Barra 3 João Pessoa..... 212
PAPELARIA
Queiroz tipogr 122 Pç Dr Nilo Peganha..... 64
PEHRSON Carlos reloj 17 Pç Dr Heitor Vale... 183
PENSAO Benjamin 21 Pç Dr Nilo Peganha..... 177
Sta Teresinha 46, sb Aurel Garcia..... 19
PEREIRA A armz 36 Dr Clodeveu..... 143
Anna pensão 1017 Crist Ottoni..... 223
Hernani dr r Faz Taquara..... 14
Manoel José r 85 Comend França Jr..... 108
Waldemiro r 57 D Guilhermina..... 260
PIMENTA Aodoerio Alves r 5 Newton Prado... 144
PIMENTEL
Rosemar adv escr 153 10s1 Govern Portela... 258

PIRES Conceição pensão 1021 Crist Ottoni..... 286
Junior Aurelio dr r 348 Paulo Frontin..... 289
PISANI Miguel dr r 37 Dr Moraes Barbosa..... 4
PONTO Automoveis Pç Dr Júlio Braga..... 222
Automoveis Pç Dr Nilo Peganha..... 111
PORTUGAL Jayme r 83 Mariana Coelho..... 194
POSTO Gasolina 182 Paulo Frontin..... 91
Telefônico Público P S 1 154 Pç Dr Nilo Peganha
POVAS Servulo Fernandes r 74 D Guilhermina. 164
PREFEITURA MUNICIPAL
Gab Prefeito 1, sb Pç Dr Nilo Peganha..... 103
Expediente 1, sb Pç Dr Nilo Peganha..... 1
Secção Encomenda E F C B Estação..... 22
Portaria 1 Pç Dr Nilo Peganha..... 261
Oficinas e Garage João Batista..... 156
Casa de Caridade 67 Franklin Moraes..... 7
Matadouro Municipal 20 Luis Barbosa..... 9
Hospital Cruz Vermelha 218 Paulo Frontin 105
Ginásio Municipal Nilo Peganha secret
15 B Rio Bonito 178
Serviço Abastecimento d'Água casa máquinas
18 Margu 121
Est Tratamento d'Água Morro Paraíso..... 298
Cemitério Tiradentes..... 40
PUREZA Aderbal r 46, sb Govern Portela..... 59
Floduardo r 118 B Rio Bonito..... 262

Q

QUARTEL
Destacamento da Fôrça Policial
132 Paulo Frontin 27
QUEIMADOR O armz 184 Aurel Garcia..... 66
QUEIROZ José Rios r 173 B Rio Bonito..... 248
QUITANDA Brasileira 227 Govern Portela..... 76

R

REBELLO
Constantino Fernandes r 139 Paulo Frontin... 230
RECEBEDORIA
Rendas 7ª Região 55 Govern Portela..... 250
REDE Mineira Viação Escritório 6ª Residência
42 3ºs10 Pç Dr Nilo Peganha 402
RIBEIRO Moacyr r 34 Roberto Veiga..... 275
RICHA M M r 54, sb Dr Moraes Barbosa..... 132
RIZKALLA Wadih r 53 B Sta Cruz..... 231
ROCHA João r 58 Tv Assunção..... 150
Porphyrio Castro r 150 Aurel Garcia..... 288

RODRIGUES
Ferreira Armando r 673 Franklin Moraes 176-J-20
ROMULO Antonio r 53 Dr Moraes Barbosa..... 33

S

SANTOS
Couceiro Joaquim r 314 Paulo Frontin..... 12
Octavio A r 182 Moreira Santos..... 259
SARDINHA A torref café 92 Aurel Garcia..... 81
SCHENKER Moysés faz e armaz 226 Aurel Garcia 39
SERRALHERIA Artística 77 João Pessoa..... 217
SERRARIA Popular 16 Guanabara..... 10
SHAD Jorge Miguel r 157 D Guilhermina..... 109
SILVA
Barbosa Hildebrando r 280 Paulo Frontin... 115
Joaquim Alves r 11 Av Cecília..... 179
Pinto Luiz cel r Faz Inhamarema..... 72
Pinto Luiz cel r Faz S João..... 104
Walkyria Pires r 79 B Sta Cruz..... 273
S MPATIA A café 50 Govern Portela..... 236
SOARES Ferreira wa r 110 Paulo Frontin... 191
SOCIEDADE Anonyma Martuscello
252 Govern Portela 133

SORVETERIA
Sonho Azul café bar 43 Govern Portela..... 141
SOUZA Adelino r 672 Assis Ribeiro..... 283
Lopes Viriato r 934 Assis Ribeiro..... 134
SPERANZA José r 54, sb Paulo Frontin..... 31

T

TAVARES Filho & C armz 67/75 D Angélica... 154
TENNIS Club 137 Av Ernani Amaral Peixoto... 161
THEODORO Ernestino Paulo r 86 Moreira Santos 153
TINTURARIA Imperial 132 Moreira Santos 123-J-11
TOME Felipe r 281 João Pessoa..... 295
TROPICAL A rádios 172 Aurel Garcia..... 152-J-11
A ferrag 200 Aurel Garcia..... 152-J-20
TYPOGRAPHIA Phenix 88 Aurel Garcia..... 181

U

UNIAO Cyclista 39 Govern Portela..... 195

V

VANTAJOSA A alfaiat mov 124 Aurel Garcia.. 79
VARANDA
Eduardo Francisco r 742 Dr Andr Pinto 209-J-20
VEIGA Paulo Velloso r 248 Av Ernani A Peixoto.. 6
VIANNA
Barros José insp Trabalho 111 B Sta Cruz... 229
VICTORIA Hotel 150 Aurel Garcia..... 80
VIEIRA Costa Candido r 21 Tiradentes..... 123-J-20
VILLA Verde Frc Cornelio r 148 D Guilhermina 210
VILLELA
Sobrinho Gabriel r 105 Pç Dr Nilo Peganha... 226

BELEM

POSTO Telefônico Público P S I.... Est E F C B

BELFORT ROXO

COMPANHIA
Industrial Gemelli S A Av Coelho Rocha..... 2
PADARIA
Confeitaria Central 64 Pç Dr Getúlio Vargas... 4
POSTO Telefônico Público P S 1., Dr Manuel Reis
PRODUCTORA
Industrial Gemelli S A Av Coelho Rocha..... 2

BOA SORTE

FARIA José Maria Santos dr r Boa Sorte..... 11
FAZENDA Aréas Boa Sorte..... 7
Bemposta Boa Sorte..... 9
Bôa Vista Boa Sorte..... 8
Itaôca Boa Sorte..... 10
JOÃO de Abreu Junior Boa Sorte..... 10
POSTO Telefônico Público P S 1..... Boa Sorte
SÃO CLEMENTE Mario dr r Faz Areias..... 13

BOM JARDIM

TRAFEGO MÚTUO

BOM JESUS DO ITABAPOANA

POSTO Telefônico Público P S I 12 15 Novembro

BOM JESUS DO NORTE

(Município de S José do Calçado
Estado do Espírito Santo)

POSTO Telefônico Público P S 1.... 16 14 Julho

BONSUCESSO

CARDIM R G r Estr Araras..... 5
FIGUEIREDO Carlos dr r Estr Araras..... 3
MARINHO Manoel r Estr Araras..... 7
OLIVEIRA Castro A Mendes dr r Estr Araras... 4
POSTO Telefônico Público P S 1..... Bonsucesso
ROCHA Miranda Armenio r Nogueira Granja Brasil 2
ROURE Maria Costa r Estr Araras..... 6

BULHÕES

FONTANEZI Egdio r Bulhões..... 2
POSTO Telefônico Público P S 1..... Faz Sta Rosa

CABO FRIO

AUTO Viação Salineira 6 Érico Coelho..... 96
AZEVEDO Antonio Moreira r 23 Av Assunção... 28
Dialma r 60 Av Assunção..... 40
Eugenio D r 50 Av Assunção..... 43
Octacilio M dr r 32 Av Assunção..... 46
Sidney G M dr r 13 Maj Belegarde..... 57
BANCO
do Brasil Av Dr José Watzl Filho..... 22
Fluminense Produção S A 21 Érico Coelho..... 62
Mercantil Niterói S A 22 Érico Coelho..... 61
Predial Estado Rio Janeiro 13 Jonas Garcia... 63
BAR Popular 2 Érico Coelho..... 97
BERANGER Abel F dr r 38 Av Assunção..... 45
& C loug ferrag 15 Jonas Garcia..... 71
Gertrudes r 19 Pç Pôrto Rocha..... 38
Gilberto N P r 31 Mar Florianio..... 35
Gustavo r 2B Silva Jardim..... 37
Jor Adolpho r 40 Av Assunção..... 36
BRAGANÇA Yves P r Av Dr Nilo Peganha..... 47
CARF Bar Moderno 10 Av Dr José Watzl Filho 60
CASA Movelis Carioca 37 Jonas Garcia..... 65
COMPANHIA Fluminense Cimento Portland
42 Av Assunção 44

Industrial Cabo Frio
Escritório 30 Maj Belegarde..... 90
Usina Elétrica 20 Maj Belegarde..... 66
Salinas Perinas 22 Érico Coelho..... 23
Salinas Perinas Salinas..... 24
Telephonica Brasileira escr 15 Teix Sousa... 69
CONSERVA Peixe Baltic 43 Raul Veiga..... 78
COSTA M V faz armaz 21 Jonas Garcia..... 82
CUNHA Luiz Gonzaga B dr r 43 B Rio Branco 30
DEUS João Francisco r 3 Mau Veiga..... 39
DUARTE Edilson Lopes Moreira dr r 2 Raul Veiga 33
ELIAS Miguel r 47 Jonas Garcia..... 18
FARAH Elias Farah r 15 Raul Veiga..... 32
Miguel r 27 Av Assunção..... 31
FARMACIA Drograria Principal 1 Érico Coelho... 91
N S Assunção 18 Pç Pôrto Rocha..... 84
FERREIRA Santos A r 16 Av Assunção..... 54
FORUM Av Assunção..... 57
GABRIEL Jacob faz armz 9/11 Pç Pedro II... 80
GASPAR & Filho offic mecân 32 Maj Belegarde 89
GRANDE Queima Ao faz 23B Jonas Garcia..... 74
HOSPITAL Sta Isabel B Rio Branco..... 64
HOTEL Cabo Frio 17 Pç Pôrto Rocha..... 64
Paraíso 39 Maj Belegarde..... 100
INSTITUTO
Aposentadoria Pensões Estiva 28 Érico Coelho 95
JORNALIS Revistas Livros 2 Bento José Ribeiro... 94
LOPES Jacintho P bebidas 4 Pç J Pedro II... 81
MACHADO Aracy Costa r 5 Av Assunção..... 41
MARTINS Penny r 23B Teixeira Sousa..... 51
MASSA Carlos hotel 39 Maj Belegarde..... 100
Hilton adv escr 22 Érico Coelho..... 58
Hilton dr r 1 Teixeira Sousa..... 42
MIGUEL Farah faz armaz 21 Érico Coelho... 76
MINA Ouro A loter 12 Érico Coelho..... 75
NOGUEIRA Machado Waldemar adv escr
15, sb Érico Coelho 93

Machado Waldemar dr r Av Dr Nilo Peganha... 16
Silva J A r 19 Raul Veiga..... 34
NOVA Siria A faz armaz 21 Érico Coelho..... 76
NUNES Rocha Victor r 94 Av Assunção..... 21
OFFICINA Sta Teresinha 10A Teixeira Sousa... 73
PADARIA Armazem Sta Helena 12 Pç Tiradentes 67
Confeitaria Assunção 16 Av Dr José Watzl Filho 86
PAES Abreu José r 21 Raul Veiga..... 55
PARAMIOS Francisco P dr r 25 Pç Pôrto Rocha 20
PEIXOTO Helio M R r 7 Teixeira Sousa..... 50
POSTO Gasolina 27 Pç Pôrto Rocha..... 85
Telefônico Público P S 1..... Teixeira Sousa
PREFEITURA MUNICIPAL
Gabinete do Prefeito Av Assunção..... 99
Estatística Av Assunção..... 98
PRIMAVERA A faz armaz 41 Jonas Garcia... 72

**PAGUE POR
CHEQUE**

Banco Fluminense da Produção S. A.

CABO FRIO — Rua Érico Coelho, 21

NORIVAL HOTEL

O MAIS CONFORTÁVEL DE
CAMPOS, SOB A DIREÇÃO
DE SEU PROPRIETÁRIO.

COZINHA DE 1.^a ORDEM
EXCLUSIVAMENTE
FAMILIAR

NORIVAL RIBEIRO DE SOUZA

RUA SANTOS DUMONT, 58-1.^o ANDAR — TEL. 924

C A M P O S

ESTADO DO RIO

QUANDO CONSTRUIR OU REFORMAR **FRIGORÍFICOS** OU **GELADEIRAS**

PEÇA ORÇAMENTOS, SEM COMPROMISSO, DE SEU ISOLAMENTO A

INDUSTRIAS SILVA PEDROZA LTDA.

FABRICANTES DE ROLHAS E ARTEFATOS DE CORTIÇA,
CÂPSULAS DE ESTANHO E ISOLAMENTOS PARA FRIO,
CALOR, VAPOR, SOM, etc.

RUA CAMERINO, 162
RIO DE JANEIRO

RUA SILVEIRA MARTINS, 224
SÃO PAULO

**PAGUE POR
CHEQUE**

Banco Fluminense da Produção S. A.

CACHOEIRAS DE MACACU — Rua Getúlio Vargas, 29 — Tel. P. S. 1

CABO FRIO (Continuação)

ROCHA Argemiro r 3 Pc Tiradentes..... 49
Nogueira João r 39 Raul Veiga..... 52
ROSA Reynaldo M r 10 Bento José Ribeiro..... 19
SALINAS Pereira Bastos Ltda 53 Jonas Garcia..... 59
SALLES Mario dr escr Almate Barroso..... 101
Mario dr r Almate Barroso..... 101
SANCHEZ
Gongora Eugenio r 15 Bento José Ribeiro..... 27
Gongora F r 29 Maj Belegarde..... 56
SANTOS & Rocha café 22 Pc Pôrto Rocha..... 88
SÍRIA Brasileira faz armaz 39 Jonas Garcia..... 70
SOUZA Saul r 37 B Rio Branco..... 25
SOVERAL Antonio G r 37 Érico Coelho..... 48
TABOADA & C sal 29 Raul Veiga..... 87
TAMOIJO Esporte Clube 1 13 Novembro..... 83
TERRA Jotha & C armz ferrag 55 Jonas Garcia..... 92
Rozalina r 13 Pc Sto António..... 17
Theonas dr r 52 Av Assunção..... 53
VALENTIM Santos & C armz 13 Pc D Pedro H..... 79
VALLE Annibal Amador r Av Assunção..... 26

CABRAL

POSTO Telefônico Público P S 1
Km 58 Estr Rio S Paulo.

CABUÇU

CHAVES Alfredo L Ferreira r Granja Esperança, 3
COMPANHIA
Fazendas Reunidas Normandia S A Cabucu..... 2
POSTO Telefônico Público P S 1..... Estr Cabucu

**CACHOEIRAS DE MACACU
(ex-Cachoeiras)**

FABRICA de Isocreto 10 Maurício Abreu..... 2
POSTO Telefônico Público P S 1.....
Pc Comte Ernani Amaral Peixoto

CAMBUCI

POSTO Telefônico Público P S 1..... 21 Pc Municipal

CAMPELO

POSTO Telefônico Público P S 1..... Campelo

**CAMPO BELO
VEJA ITATIAIA**

CAMPOS

A

ABIDO Amaro r 768 Tte Cel Cardoso..... 1634
ABREU Francisco Rangel adv escr
109,10 João Pessoa..... 1601
ABRIGO dos Pobres 437 Visc Rio Branco..... 347
ACADEMIA
Comercio de Campos 26, sb Carlos Lacerda..... 1453
ACOUGUE Popular 1271 Av 15 Novembro..... 1762
AÉRO Clube Campos 63,10 Santos Dumont..... 1289
AFIF Jorge Constantino diversos 7, sb 13 Maio..... 201
AGENCIA Alvi 17 13 Maio..... 821
Chevrolet 45 B Miracema..... 1328
Dutra Dr Lacerda Sobrinho..... 1411
Ford 350 Av 7 Setembro..... 421
Intermed Aluguéis Casas 1287 Av 15 Novembro..... 949
Internacional ofic 124 Av Dr Alberto Tórreres..... 635
Internacional ofic 81 Av Dr Alberto Tórreres..... 976
Lysandro transp 1553 Av 15 Novembro..... 1214
Publicidade Bebraga 492,10 Av 7 Setembro..... 1271
Sant'Anna jornais 503 Av 7 Setembro..... 331
SER 50 13 Maio..... 1509
Ubalдино 1565 Av 15 Novembro..... 1665
AGUIAR
Alcebiades Souza r 109 B Lagoa Dourada..... 842
Alvaro Machado r 806 Tte Cel Cardoso..... 567
& Irmão de mecã 42 21 Abril..... 1108
Lincoln r Faz Saco..... 1655
AHRENS José r 299 13 Maio..... 312
ALFAIATARIA Basílio 9 13 Maio..... 510
Cunha 56 Santos Dumont..... 320
Domingos Silva 60 Santos Dumont..... 984
Freireira 1 Pc Prud Morais..... 1113
Jorge R Soares 80 Pc S Salvador..... 304
Pizzotti 115,10 João Pessoa..... 1354
ALFAIATE Baldomero 12 Vig João Carlos..... 1856

ALIANÇA, do Lar Ltd escr 504,10 Av 7 Set 376

ALMEIDA
Campista João r 68 Dr Lacerda Sobrinho..... 222
Francisco r 36 Maj Gwyer..... 1374
Francisco N repas 59 João Pessoa..... 1613
Francisco Nogueira r 62 Salv Correia..... 1226
Gladstone r 187 Av Dr Alberto Tórreres..... 878
Glória Maria r 82 Salv Correia..... 1272
Gustão dr r 107 Lacerda Sobrinho..... 693
Hommes r 424 Gil Góis..... 1886
Ribeiro José r 256 Visc Rio Branco..... 955
Ribeiro Sebastião r 277 B Miracema..... 1433
ALT
Filho João dr r 211 B Lagoa Dourada..... 1863
João r 182 Av 7 Setembro..... 396
ALVARENGA Antonio Ribeiro wa r 41 Av Pelina..... 723
Edgard dr cons 456 Av 7 Setembro..... 228
Franklin r 145 João Pessoa..... 564
Tasso Vasconcelos r 10, sb Santos Dumont..... 1723
ALVES Azevedo José r 99 José Patrocinio..... 769
& C Paulo dep faz 62 Mar Floriano..... 353
Carlos Americo dr r 303 Sald Marinho..... 1485
Manoel Francisco r 30,66 Tv 28 Março..... 1346
Silva Sebastião r 202 Mar Floriano..... 322
ALVIM & C Silveira capas 9 Pc Prud Morais..... 308
AMARES
Antonio Pereira r 20 Baron Lagoa Dourada..... 1318
AMERICANO F C B Miracema..... 1537
AMIL Julião r 338 Tte Cel Cardoso..... 1293
AMIN Salim r 38 Boa Morte..... 1400
AMORIM Paola Humberto r 205 B Amazonas..... 1545
ANDRADE Carolina r 291 Av Pelina..... 1378
Natalino dssp de 240 B Miracema..... 1678
ANTUNES Henrique r 85 24 Fevereiro..... 1844
AQUINO
Filho & Joaquim Thomaz 11 Carlos Lacerda..... 316
Filho J Thomaz r 469 Sald Marinho..... 1437
Gumercindo r 643 Av 28 Março..... 1460
H dr cons 466,10 Av 7 Setembro..... 953
Herculano dr r 115 13 Maio..... 1380
Orencio r 465 Sald Marinho..... 1199
ARAGON Antonio r 70 Sen Viana..... 1425
ARAUJO Alcides Pereira sec molh 30 Av Pelina..... 491
Filho Theotonio F adv escr.....
Heloécio Gomes dr r 64 Visc Itaboraí..... 748
Hernane..... 1850
Irene Ferreira r 80 Sen Viana..... 1546
Theotonio Ferreira r 291 Av Alberto Tórreres..... 1672
ARÉAS Américo Arantes 35 Goitacases..... 1697
Amaro Ribeiro r 321 Av Dr Alberto Tórreres..... 897
ARÉMARI & C Ltda Vicente repr 32 Andradás..... 530
ARMANDO Vianna & C fábr bet 182 21 Abril..... 745
ARMAZEM
Abud 516 Tte Cel Cardoso..... 1193
Avenida 12 Av Pelina..... 1521
Bastos 17 Mercado..... 1896
Bastos sec molh 28 Pc Azevedo Coutinho..... 1548
Brasil 162 Ipiranga..... 1847
Cabral 190 Cons José Fernandes..... 1570
Carino 68 B Amazonas..... 1507
Déde Abreu 1035 Av 15 Novembro..... 210
Estrela 1279 Av 15 Novembro..... 1887
Freireira sec molh 480 Tte Cel Cardoso..... 1782
Gomes 1033 Av 15 Novembro..... 484
Henriques 1509 Av 15 Novembro..... 1580
João Pessoa sec molh 213 João Pessoa..... 1752
Lima molh fino 415 Tte Cel Cardoso..... 267
Rangel sec molh 169 Oliv Botelho..... 1481
S Benedito 126 Mar Deodoro..... 495
S Bento sec molh 90 B Miracema..... 1826
S Salvador 26 Inácio Moura..... 930
Terra 123 B Amazonas..... 989
Vianna 157 Mar Floriano..... 799
Ypiranga 98 Ipiranga..... 978
ASSISTENCIA Veterinária 83,10 B Cotegipe..... 1495
ASSOCIAÇÃO Benef Campista Aux Famílias
59,10 Santos Dumont..... 1523
Empregados Comercio Campos.....
27,10 B Cotegipe..... 751
Imprensa Campista 499,10 Av 7 Setembro..... 925
ASYLO — Veja também ORPHANATO
da Lapa 809 Av 15 Novembro..... 816
N S Carmo Turf Club Asilo Carmo..... 828
ATELIER Guimarães 205 13 Maio..... 1281
ATLANTICA
Comp Nacional Seguros 58,10 B Cotegipe..... 1102
AUTOMÓVEL
Club Fluminense portaria 128 13 Maio..... 990
AZEREDO Jorge r 309 13 Maio..... 787
José Antonio r 100 Cons Tomaz Coelho..... 1302
AZEVEDO Anthero alfaiat 60 Carlos Lacerda..... 1935
& C sec molh 206 Visc Itaboraí..... 579
Faria Junior mob 522 Tte Cel Cardoso..... 703
Feliciano Barcellos r 770 Tte Cel Cardoso..... 1659
João Paes armz 815 Av 15 Novembro..... 482
José r 613 Tte Cel Cardoso..... 1123
José Manoel r 76 Pc S Salvador..... 1335
Manoel r 138 13 Maio..... 1670
Manoel Soares r 79 13 Maio..... 740
Moacyr G dr r 109 13 Maio..... 1574

B

BACELAR & C marm 9 Boa Morte..... 980
da Silva Helvio r 62 Dr Lacerda Sobrinho..... 588
da Silva Herval r 40 Gesteira Passos..... 1364
da Silva Plínio dr cons 62, sb Av Dr Alb Tórreres..... 390
da Silva Sylvio r 39 24 Fevereiro..... 1496
BAIENSE Eustacio r 154 Salv Correia..... 1357
BALBI Humberto r 1173 Av 15 Novembro..... 1581
BALESDENT Marieta r 31 B Miracema..... 1393
BANCO do Brasil 21 Pc S Salvador..... 531
do Brasil cobrança 21 Pc S Salvador..... 1407
do Brasil contadoria 21 Pc S Salvador..... 1308
Comercial Agrícola Norte Fluminense S A
Gerência 11 B Cotegipe..... 642
Contabilidade 11 B Cotegipe..... 1879
Commerc Hypoth Campos 36 B Cotegipe..... 771
Comercio Industria Minas Geraes
Gerência 21 13 Maio..... 1202
Contabilidade 21 13 Maio..... 648
Crédito Real Minas Gerais S A
Gerência 35 Santos Dumont..... 1785
Contabilidade 35 Santos Dumont..... 1591
Fluminense Produção S A 13 Maio..... 1843
Hypotheclaro Agrícola Minas Geraes
Gerência 511 Av 7 Setembro..... 1620
Contabilidade 511 Av 7 Setembro..... 1231
Industrial Brasileiro S A 94 B Cotegipe..... 1167
Industrial Brasileiro S A 94 B Cotegipe..... 391
Lavoura Minas Geraes gerência 25 B Cotegipe..... 782
Lavoura Minas Geraes exped 25 B Cotegipe..... 755
Lavradores Cana Açucar E Rio
18 Santos Dumont..... 1744
Predial E Rio Janeiro S A 63 Stos Dumont..... 1192
Predial E Rio Janeiro S A 63 Stos Dumont..... 1490
BAPTISTA Mariana r 206 Salv Correia..... 1694
Oliveira & C escr 217 21 Abril..... 215
Silveira Gonzaga r 200 B Lagoa Dourada..... 991
Sotero r 46 Dr Frco Portela..... 957
BAR
Restaurante A Garota 14 13 Maio..... 1662
Rex 67 Pc S Salvador..... 655
Sorveteria S Jorge 394 Av 7 Setembro..... 1119
Sport restaurante 462 Av 7 Setembro..... 712
BARBEITAS
Ary Gregory dr cons 1243,10 Av 15 Novembro..... 1250
Ary Gregory dr r 120 Dr Lacerda Sobrinho..... 1254
Salvador G r 430 Av Dr Alberto Tórreres..... 1625
BARBIRATO
Alexandre r 125 Av Dr Alberto Tórreres..... 802
& C Ltda escr repres.....
494,10 Av 7 Setembro..... 1528
BARBOSA Hermanegildo Souza r 9 Aquidabã..... 1793
Lafayette Dias r 197, c5 B Amazonas..... 1371
Luis r 77 Dr Lacerda Sobrinho..... 626
Moacyr Monteiro escr 74,10, sb Santos Dumont..... 649
Novo Durval r 353 Av 7 Setembro..... 704
BARCELLOS — Veja também BARCELLOS
Adelstano Alves r 102 B Miracema..... 269
Azevedo Antonio r 104 Tte Cel Cardoso..... 1115
Fidelis Cunha r 317 B Miracema..... 700
Franklin r 155 Dr Lacerda Sobrinho..... 460
Julio C A dr r 93 Cons Otaviano..... 1177
Martins João dr cons 69,10 Santos Dumont..... 1504
Martins João dr r 109 Ipiranga..... 508
Roldão Alves r 200 Dr Lacerda Sobrinho..... 872
BARCELOS — Veja também BARCELLOS
Eliezer r 81 13 Maio..... 1280
BARRETO
João Carlos C r 32 Dr Pereira Nunes..... 1389
BARROS & C Carino bebidas 168 21 Abril..... 1471
Cunha & C ferrag 28 Santos Dumont..... 1564
José Maria Barroso r 1307 Av 15 Novembro..... 1757
José Ribeiro r 35 Pc: Nilo Pecanha..... 517
Togo Póvoa dr r 77 24 Fevereiro..... 455
BARROSO
A C Cruz dr r 405 Sald Marinho..... 354
Arthur Carlos C eng r 517 Tte Cel Cardoso..... 852
Francisco r 132 Oliv Botelho..... 694
Letelbe B r 63 Mar Deodoro..... 983
Mario Coelho adv escr 1,10 Pc Prud Morais..... 883
Mario Coelho dr r 187 13 Maio..... 1861
Pedro Coelho dr r 282 13 Maio..... 664
Pedro de Miranda Sá r 145 B Miracema..... 549
Praxedes r 416 Av 7 Setembro..... 647
BARROZO Bulhões Osélia r 10 Maj Gwyer..... 1174
BASTOS Acyr méd cons 65,20, sb B Cotegipe..... 997
Acyr dr r 305 Mar Floriano..... 870
Antonio r 211 B Amazonas..... 793
Aristides Dias escr 10, sb 13 Maio..... 1749
Ladislau r 296 13 Maio..... 1544
Orbilio r 35 João Gonçalves..... 676
P Antonia d'Azevedo r 64 Pc S Salvador..... 735
Silvino r 471 Tte Cel Cardoso..... 729
Tavares Luiz r 106 Salvador Correia..... 546
Tavares Sylvio dr r 192 B Miracema..... 1541
BATH Pedro Eugenio r 345 Av 7 Setembro..... 1615
BEDA Julia F Martins r 78 Mar Deodoro..... 623
Lourival Martins dr r 329 B Miracema..... 1253
BELLO Campos Eucléres r 110 Mar Floriano..... 604
Campos Joaquina M r 198 Cons Otaviano..... 1654

C A S A T E R R A T E R R A & C I A . L T D A .

MÓVEIS

RUA CARLOS DE LACERDA, 41

COLCHOARIA — TAPEÇARIA

FONE 1366 — CAMPOS — E. DO RIO

**FERRAGENS EM GERAL E MAQUINIS-
MOS PARA INDÚSTRIA**

Sebastião Bueno

AV. DR. ALBERTO TORRES, 107 A 113

FONES: 1660 E 488

C A M P O S

Instituto de Doenças Nervosas e Mentais Ltda.

SANATÓRIO HENRIQUE ROXO e CLÍNICA DE REPOUSO

· Casa de saúde para doentes nervosos e mentais de ambos os sexos

DIREÇÃO CIENTÍFICA { DR. ARY VIANNA
e
DR. CASTELO BRANCO

ASSISTÊNCIA MÉDICA PERMANENTE — PREÇOS MÓDICOS

Contém 8 pavilhões para seleção dos enfermos, segundo o seu estado de saúde

ENFERMARIAS — QUARTOS PARTICULARES — APARTAMENTOS
TRATAMENTOS MODERNOS

Electropirexia — Malárioterapia — Electrochoque — Insulinoterapia — Convulsoterapia
— Diatermia — Onda curta

RUA CONSELHEIRO TOMÁS COELHO, 194

TELEFONES 1569 e 1881

CAMPOS

CAIXA POSTAL 83

EST. DO RIO

MINA DE OURO**JOSÉ RIBEIRO PEREIRA**

AGENTE DA LOTERIA FEDERAL DO BRASIL E DA LOTERIA DO ESTADO DO RIO

A maior Agência de Loteria do Estado

C. POSTAL 46 — End. Teleg. "MINAOURO" — TELEFONE 821
RUA 13 DE MAIO, 17 - CAMPOS - E. DO RIO**CAMPOS (Continuação)**

BENEFIÇÁRIA Portuguesa	
Pertaria 142 B Miracema	417
Administração 142 B Miracema	562
BENEVENTO João 12,1º Vigário João Carlos	1535
BENJAMIM L A César r 45 B Lagoa Dourada	1758
BENTO Silva Francisco dep lenha 681 Av 15 Nov	1851
BIZINOVER P J r 364 Av 7 Setembro	1169
BORGES Amélia r 148 Sen Viana	1721
Faria Antonio r 82 Baron Lagoa Dourada	1132
BORRACHARIA King 16 Pç Azeredo Coutinho	456
BRAGA Bueno r 696 Tte Cel Cardoso	1112
& Filhos Luiz F mot rád 83 13 Maio	346
Tude r 277 13 Maio	881
BRAGAÇA Antonio r 188 B Miracema	1833
BRANCO Alberto r 191 13 Maio	503
BRANDÃO Filho Luiz dr cons 61,2ºs23 B Cotegipe	1684
Filho Luiz dr r 102 Salv Correia	278

BRASIL Comp Seguros Gerais 65,1ºs11 B Cotegipe	833
BRISOLA José Rubens r 87 Aquidabã	666
BRITO Antonia de Freitas r 317 Gil Góis	1438
Hervê Freitas dr r 463,1º Av 7 Setembro	355
Bruno Azevedo José r 114 Dr Lacerda Sobrinho	1368
Hecio dr r 76 Lacerda Sobrinho	1200
BUCHAOL Miguel r 16 Visc R Branco	332
Nacif João r 705 Tte Cel Cardoso	1155
BUENO Maria Penha D r 82 Mar Floriano	325
Sebastião dep máq geral	
109 Av Dr Alberto Tôrres	1660
Sebastião r 109 Av Dr Alberto Tôrres	488

C

CAETANO Aurino r 289 Av Dr Alberto Tôrres	1449
CAFE' Bar Agua Ouro 97 13 Maio	912
Bar Belas Artes 10 13 Maio	689
Bar Imperio 497 Av 7 Setembro	1597
Brasil 119 Av Dr Alberto Tôrres	717
Central 63 Pç S Salvador	1447
Club 16 13 Maio	1448
Colegial 294 Av Dr Alberto Tôrres	1206
High Life 1 13 Maio	911
Java 57 Pç S Salvador	345
Lord 2 13 Maio	294
Sorveteria Palace 329 Av Dr Alberto Tôrres	1799
CAIADO Filho José r 164 21 Abril	1451
CAIXA — Veja também INSTITUTO Aposentadoria Pensões Companhia Cantareira Viagem Fluminense Agência Campos	
34,1º Pç S Salvador	1317
Econômica 5 13 Maio	709

CALDEIRA Cruz Archimínio r 757 Tte Cel Cardoso	205
CALDEIRARIA Cobre Ferro 97 Av Dr Alberto Tôrres	1127
CALDO Andrade 24 Pç S Salvador	1588
CALOMENI Cecilia r 335 Mar Floriano	675
CAMARA Martins Otacilio méd cons 72,1ºs8 B Cotegipe	1828
Martins Otacilio dr r 242 13 Maio	1702
CAMISARIA Cordeiro 7 13 Maio	1742
Orion 470 Av 7 Setembro	1714
CAMPEÃO Ao sec molh 114 Andradass	1858
CAMPOS Acyr Bello méd cons 34 Dr Lacerda Sobrinho	1750
Alady r 68 13 Maio	1235
& C Antonio armz 48 Andradass	450
Elétrica Ltda mat eletr 44 Pç S Salvador	1788
Euclides Francisco r 765 Tte Cel Cardoso	1671
G Bello dr dent 61,2ºs27 B Cotegipe	1475
Hormisdas r 20 José Patrocínio	1229
Luiz Paulo r 1383 Av 15 Novembro	1667
Manoel Nunes r 26 Sen Viana	498
Oùlths r 71 B Miracema	1327
CANELLA Nestor r 104,5b João Pessoa	476
Tavares Ary dr r 70 Mar Deodoro	1395
CARDOSO Arthur Araújo r 56 13 Maio	960
Filho José r 138 Av Dr Alberto Tôrres	1867
João Sanfim r 20 24 Fevereiro	1797
José Magalhães r 63 Maj Gwyer	1735
José Ribeiro r 23 Dr Lacerda Sobrinho	586
Manoel r 374 Gotacasses	1848
Melo O L dr cons 14,1º Gesteira Passos	1719
Olavo r 220 Av 7 Setembro	238
Oscar Sanfim r 192 José Patrocínio	358
Thiers dr r Turf Club	467

CARLOS Moura & C Ltd açuc 517,1ºs12 Av 7 Setembro	1727
CARMO Alice r 148 Aquidabã	402
CARNEIRO A máq lavoura 32 Santos Dumont	1223
A dep 61e 66 João Gonçalves	1412
Adalcina Freitas pens 61 Andradass	1173
Aluizio r 212 13 Maio	1647
Armanda Cardoso r 157 Carlos Lacerda	403
Arthur Dias r 67,5b 13 Maio	1330

CARNEIRO (Continuação) Dolores r 134 B Amazonas	1128
Duarte Dario r 124,1º B Cotegipe	967
Francisco Paula r 212 13 Maio	1635
José Azevedo r 352 Tte Cel Cardoso	247
Pedro José dr r 321 Vol Pátria	1889
Sylvio dent gab 74,1º Santos Dumont	380
Sylvio dr r 434 Saldanha Marinho	663

CARTORIO Crysantho Sobral 1º Offic 366 Av Alb Tôrres	1216
5º Offic 366 Av Dr Alberto Tôrres	1467
6º Offic 366 Av Dr Alberto Tôrres	559
6º Offic 366 Av Dr Alberto Tôrres	707
9º Offic 329 Av Dr Alberto Tôrres	1209
Reg Civil 1º Distr 15 Vig João Carlos	276

CARVALHIDO Filho Santiago r 177 Mar Floriano	1862
--	------

CARVALHO Alvaro r 127 13 Maio	1198
Avistides Leal r 66 Mar Deodoro	869
Luiz Felipe r 573 Tte Cel Cardoso	1814
Manoel r 84 Av Dr Alberto Tôrres	408
Silva Aristoteles r 154 B Amazonas	1185

CASA — Veja também CASAS A Preferida faz 34 13 Maio	807
Almeida catz 52 Carlos Lacerda	226
Amor sec molh 65 Cons Tomaz Coelho	1265
Angelo 438 Av 7 Setembro	208
Atlantica mat eletr 57 13 Maio	855
Bancaria Abetador Queiroz & C	

5 Pç S Salvador	1511
Barbosa armz sec molh 84 Mar Floriano	1835
Bataclan chap modas 113 João Pessoa	545
Branca faz armaz 63 B Cotegipe	1492
Brasil casimiras 51 13 Maio	1558
das Capas 9 Pç Prud Morais	308
Carvalho sec molh 826 Beira Rio	1403
Chacur armar 122 João Pessoa	775
Clark agência 128 João Pessoa	945
Couto Reis faz 58 B Cotegipe	1251
Cristal vidrac 40 Santos Dumont	1789
Cruzeiro faz 109 João Pessoa	1267
Dois Irmãos sec molh 2 Av Pelinca	561
Dozinho sec molh 367 Carlos Lacerda	1464
Dragão 97 João Pessoa	523
Dragão ferrag louç 97 João Pessoa	737
Dragão dep 97 João Pessoa	1707
Electra 41 B Cotegipe	555
Esperança drog ferrag 86 B Cotegipe	741
Esperança sec molh 500 Av 24 Outubro	935
Espinoza sec molh 122 Cons José Fernandes	1171
Guimarães couros 468 Tte Cel Cardoso	969
Gumão ferrag 43 B Cotegipe	520
Hydroitoll 478 Av 7 Setembro	1478
Japão 103 João Pessoa	1388
Lamy faz 54 B Cotegipe	1513
Lima frutas conservas 482 Av 7 Setembro	1792
das Máquinas 244 21 Abril	810
Mário Vianna armz 42 Carlos Lacerda	1520
Martins loter 8 13 Maio	1649
Martins loter 8,1º 13 Maio	507
Martins loter 8,1º 13 Maio	1468
Martins loter 8,1º 13 Maio	1726
Martins filial loter 100 21 Abril	1140
Martins filial loter 17 13 Maio	1129
Martins filial loter 375 Tte Cel Cardoso	1540
Naked faz armaz 116 João Pessoa	1275
Nelly armaz 61 B Cotegipe	1358
Nova calc 54 Carlos Lacerda	1547
Nunes art dent 51 Santos Dumont	900
Olympica art esportes 464 Av 7 Setembro	879
Pagani mat eletr 136 João Pessoa	972
Parisiense sedas 37 13 Maio	224
Pator faz 51 B Cotegipe	1679
Patrão couros e malas 500 Av 7 Setembro	1419
das Peças access aut	
126 Av Dr Alberto Tôrres	1937
Pratt 43 Pç S Salvador	568
do Radio 61 13 Maio	1264
Razovel faz 71 Santos Dumont	323
Santiago art dent 28A 13 Maio	313
Santos Dumont mov 33 Santos Dumont	1212
Santos Moreira 463 Av 7 Setembro	832
S Pedro sec molh 330 13 Maio	1736
7 louç ferrag faz 459 Av 7 Setembro	297
Terra móv 41 Carlos Lacerda	1366
Três Irmãos faz 25 13 Maio	456
Universa access biciclet 31 Santos Dumont	857
Veludo chá cêra pap 236 21 Abril	1939
Zulchner Têx Linhas art bord 74 B Cotegipe	641

CASAS — Veja também CASA Pernambucanas faz 72 B Cotegipe	1353
CASTELLAR M Pinto José r 592 Tte Cel Cardoso	1622
CASTELLO Branco J M méd cons	
466,1º Av 7 Setembro	1217
Branco J M dr cons 194 Cons Tomaz Coelho	1569
CASTRO Aiva Ribeiro r 117 Ipiranga	643
Custodia Maciel r 542 Av 24 Outubro	464
Edmundo r 503 Sald Marinho	656
Euclides r 221 Carlos Lacerda	1853

CASTRO (Continuação) Faria Anibal r 389 B Miracema	1176
João S Ribeiro r 246 Visc R Branco	687
Mario Barcellos r 92 Cons Otaviano	578
CATEDRAL S S Salvador Pç S Salvador	1345
CAUFMAN Marcos r 193 João Pessoa	280
CENESCASA Comiss Exec 115 Av Pelinca	1141
CERÂMICA Exportadora Campista 96 Mar Floriano	209
EROUZEIRA Lima r 195 Visc R Branco	1553
CHACAR Amadeu sec molh 15 Gesteira Passos	1194
CHACUR Abdalla Dib r 119 B Amazonas	533
Abdalla Dib r 231 B Miracema	1638
CHAGAS José Silva comiss repres 40 B Cotegipe	410
José Silva r 636 Tte Cel Cardoso	542
Juvenal r 342 Av Dr Alberto Tôrres	1392

CHAPELARIA Lavanderia Vitória 184 João Pessoa	916
CHARUTARIA Aos 12 Bilhares 12 13 Maio	1321
Mercado 14 Merc Municipal	256
Sport 71 Pç S Salvador	1648
CHATEL Alex r 101 Vol Pátria	246
CHRYSOSTOMO Atiliano escr 74,2º Santos Dumont	1651
Atiliano escr 74,2º Santos Dumont	1248
Evaldo r 236 Cons Otaviano	1832
Nino João r 99 Cons Tomaz Coelho	1506
Oliveira Atiliano escr 74,2º Santos Dumont	1626
Oliveira Atiliano r 256 Baron Lagoa Dourada	927
Rockefeller r 245 B Miracema	338
Roosevelt ferrag louças 72 Santos Dumont	941
Roosevelt r 155 Cons Otaviano	1130
CHVAICER Daniel r 694 Tte Cel Cardoso	1301
CINE São José 106 Av 28 Março	1683
CINEMA Caniloto 23 Maj Gwyer	1723
Coliseu Roceiros 12 B Miracema	306
Trianon 20 13 Maio	811

CLUB Regatas Saldanha Gama 1101/3 Av 15 Nov	848
CODEÇO Adion r 390 Carlos Lacerda	1563
Joeldine Paula r 37 Pç República	261
Joel Paula r 269 Visc R Branco	761
COELHO Maria Conceição r 118 13 Maio	204
Nilo r 188 Carlos Lacerda	289
Santos Edgard prod farm 497,1º Av 7 Set	351
COLCHARIA Siqueira 168 B Cotegipe	920
COLÉGIO Eucarístico 134 Av Dr Alberto Tôrres	1381
COLLARES Junior Benjamin r 114 13 Maio	587
COLLECTORIA Federal segunda 34 Pç S Salvador	702

COMISSÁRIO Distri Produção Açucareira E R Janeiro sb Pç S Salvador	1298
Estradas Rodagem 28 Res 706 Av Dr Alberto Tôrres	1760
COMMISSARIO S E R 50 13 Maio	1509
COMPANHIA Aliança da Bahia seguros 66 Santos Dumont	1410
Armazens Gerais B Lysandro S A 1555 Av 15 Novembro	1166
Cigarras Souza C-uz 1085 Av 15 Novembro	1413
Cimento Portland Paraíba 517,2ºs18/20 Av 7 Setembro	1590
Industr Campista ger 863 Av 15 Novembro	1163
Industrial Camoista 931 Av 15 Novembro	515
Internacional Seguros 2ºs22 Dr Lac Sobrinho	987
Lopes 53 Industr Fumos 100 Andradass	318
Nacional Fumos Cigarras 15 B Cotegipe	1621
Nacional Seguros Ipiranga 494,1ºs4 Av 7 Setembro	240
Segurança Industrial 33 Carlos Lacerda	272

Telephonica Brasileira Gerência 90 13 Maio	253
Escritório Comercial 90 13 Maio	1234
Secção Construcões 90 13 Maio	1484
Secção Construcões Interna 90 13 Maio	1240
Almoxarifado 90 13 Maio	1536
União Fluminense 28,1º B Cotegipe	213
Usina Cambahyba escr 479,5b Av 7 Setembro	1424
Usina Cambahyba ger 479,5b Av 7 Setembro	943
Usina do Outeiro escr 989 Av 15 Novembro	220
Usinas Nacionaes escr 2ºs26 Dr Lacerda Sobr	1716

CONFETARIA Amazonas 6 Pç Azeredo Coutinho	501
Brasileira 2ºs30 Dr Lacerda Sobrinho	837
Brasileira 517 Av 7 Setembro	608
Francia 499 Av 7 Setembro	412
Preletta 69 13 Maio	1542
CONSTRUTORA Gotacaz 358 Av 7 Setembro	1377
CONVENIENTE A faz 49 B Cotegipe	1663
CORDEIRO Anísio Alves r 66 Baron Lagoa Dourada	301
& Ferreira sec molh 98 Andradass	1372
Licínio Gomes comiss repr	

16 Dr Lacerda Sobr 1559

DEPOSITO DE LINHOS BELGAS PARA CAMA E MESA -- Enxovais para noivos e famílias**LUIZ GROSMANN** — Representante por conta própria

RUA SANTOS DUMONT, 44 — FONE 286

CAMPOS — ESTADO DO RIO

Casa Atlantica

PROPRIEDADE DE

FRITZ SIGAL

RÁDIOS — ACCESSÓRIOS PARA RÁDIO POR ATACADO E A VAREJO — MOINHO DE VENTO PARA LUZ — MÁQUINAS DE ESCREVER REMINGTON, UNDERWOOD, SMITH E ROYAL RECONSTRUÍDAS — MATERIAL ELÉTRICO EM GERAL — LÂMPADAS, ETC., POR ATACADO E A VAREJO — ACUMULADORES "PREST-O-LITE" PARA RÁDIOS E AUTOMÓVEIS — MOTORES — CONSERTO DE RÁDIOS E INSTALAÇÃO ELÉTRICA

RUA 13 DE MAIO, 57

FONES 855 e 710

CAMPUS

ESTADO DO RIO

Casa das Capas

(A CASA DOS BONS ARTIGOS)

CASIMIRAS
LINHOS
TROPICAIS
CAMISAS
CHAPÉUS

MODAS E
CONFECCÕES FINAS
GRAVATAS
GUARDA-CHUVAS

ARTIGOS
DE CAMA
E MESA
MEIAS
BOLSAS

ALCESTES ALVIM & CIA.

SUCCESSORES

PRAÇA PRUDENTE DE MORAIS, 9

TELEFONE 308

Telegramas: "ASILVA"

CAMPUS

ESTADO DO RIO

PAGUE POR CHEQUE

Banco Fluminense da Produção S. A.

CAMPOS — Rua 13 de Maio, esq. de João Pessoa

CAMPOS (Continuação)

Table listing various businesses and individuals under the CAMPOS (Continuação) section, including names, addresses, and phone numbers.

E

Table listing businesses and individuals under the E section, such as EMPORIO, EMPRESA, EMPREZA, and ESCOLA.

F

Table listing businesses and individuals under the F section, including FABRICA, FALCÃO, FARAHA, FARIA, FARIEDO, and FARMACIA.

FARMACIA (Continuação)

Table listing various pharmacies and related businesses, including FARMACIA, FERRAGEIS, FIGUEIREDO, FOLHOSA, FONSECA, FORTALEZA, FOTOGRAFIA, FRANCESCO, GABRIEL, GARAGEM, GAZEN, GENERAL, GESSARIO, GICOVATE, GLORIA, HERMENEZILDO, GODFREDO, GÓES, GÓIS, GOMES, and GUARINI.

CASA DRAGÃO

FERRAGENS, LOUÇAS E VIDROS

Rua Barão Cotegipe, 53 — Campos — Telefones 523 e 737 — DEPOSITO: RUA JOÃO PESSOA, 97 — TEL. 1707

LOTÉRIAS

— (::) —

CASA MARTINS

MATRIZ — CAMPOS

RUA 13 DE MAIO, 8 -- TELEFONE 1649

FILIAIS:

CAMPOS

CASA MARTINS	—	Rua 21 de Abril, 100	—	TEL. 1140
"	"	Rua Dr. Alberto Tôrres,	1	
"	"	Rua Dr. Alberto Tôrres,	146	
"	"	Rua Barão de Miracema,	363	
"	"	Rua Tte. Cel. Cardoso,	375	— TEL. 1540
"	"	Rua Tte. Cel. Cardoso,	416	
"	"	Av. 15 de Novembro,	1199	— TEL. 422
"	"	Av. 15 de Novembro,	1587	

MACAÉ

CASA MARTINS — Av. Rui Barbosa, 115 — TEL. 76

S. FIDELIS

CASA MARTINS — Rua Dr. Alberto Tôrres — TEL. 60

MIRACEMA

CASA MARTINS — Marechal Floriano, 49 — TEL. 31
— Rua Dr. Padilha, 12 — TEL. 42

PUREZA

CASA MARTINS — Rua Cel. Vitorino Viléla, 65 — Tel. 6

SATURNINO BRAGA

CASA MARTINS — Praça da Estação — TEL. S.B.-3

GOITACAZES

CASA MARTINS — Rua Dr. Tito Vasconcelos, 31

HABILITEM-SE EM NOSSAS CASAS — PAGAMENTO IMEDIATO

C E L S O D E S O U Z A

CASA FUNDADA EM 1910
 "Usina São Salvador"
 RUA TTE. CORONEL CARDOSO, 359 - TEL. 951 - CAMPOS - ESTADO DO RIO

CAMPOS (Continuação)

GOMES (Continuação)	
Gentil Vieira dr r 20 Mar Deodoro.....	1121
José Augusto r 253 13 Maio.....	387
M A r 516 Goitacases.....	603
Newton Maia r 349 Dr Lacerda Sobrinho.....	944
Santos Hilda r 147 B Amazonas.....	824
Silva Carmelino r 294 Goitacases.....	1101
Silva José r 119 B Miracema.....	1586
GONCALVES	
Dias Vicente r 1085,10 Av 15 Novembro.....	401
Duralv r 203 B Amazonas.....	906
Francisco Pereira r 403 Av Dr Alberto Torres.....	1396
Gumercindo r 1081,10 Av 15 Novembro.....	525
Manoel P r 201 13 Maio.....	1568
Patrão fábr artef couro 31 Carlos Lacerda.....	492
Salvador r 254 Av 7 Setembro.....	1338
GOULART Mario M dr r 1391 Av 15 Novembro.....	
GOUVEA Maria Benedicta r 204 13 Maio.....	
GOVERNO DO ESTADO DO RIO DE JANEIRO	
Secretaria do Governo	
Diário Oficial	
Sucursal 20,106 13 Maio.....	496
Secretaria de Viação e Obras Públicas	
Serviços Industriais do Norte do Estado	
Gab Superintendente 74 13 Maio.....	616
Escritório Central 74,5b 13 Maio.....	716
Secção Agua-Esgoto 174 B Amazonas.....	218
Caixa d'Água 62 Av 15 Novembro.....	817
Secção Força e Luz 11 Mar Floriano.....	715
Estação Bondes 57 Pç S Salvador.....	1618
Depósito Carros 909 Tte Cel Cardoso.....	1517
Usina Novo Diesel 521 Visc R Branco.....	242
Departamento de Educação	
Licau de Humanidades 15 Pç B R Branco.....	516
Escola Profissional Feminina Nilo Peganha.....	119
Dr Lacerda Sobrinho.....	1633
14ª Região Escolar 98 Salv Correia.....	1349
Departamento de Saúde	
Centro de Saúde 49,5b Pç S Salvador.....	1572
Centro de Saúde 4,5b Santos Dumont.....	765
Hospital de Tuberculosos Av 15 Novembro.....	404
Laboratório Saúde Pública 67 B Amazonas.....	854
Secretaria de Agricultura Indústria e Comércio	
Horto Florestal 102 Riachuelo.....	292
Inspeção Regional de Veterinária.....	1417
Av 15 Novembro.....	1153
Secretaria das Finanças	
Recebedoria de Rendias da 2ª Zona	
11,5b Pç S Salvador.....	1312
Inspeção de Rendias da 2ª Zona	
57,10 Santos Dumont.....	1508
Secretaria do Interior e Justiça	
Forum	
Portaria 366 Av Dr Alberto Torres.....	605
Sala Juri 366 Av Dr Alberto Torres.....	705
Secretaria de Segurança Pública	
Cadeia Pública 1677 Av 15 Novembro.....	217
Delegacia 227 B Miracema.....	632
Delegacia da 3ª Região 227 B Miracema.....	1316
Fôrça Policial	
2º Batalhão 1027 Av 15 Novembro.....	1336
Secção Ordem Política Social	
227 B Miracema.....	1764
Secção Trânsito 227 B Miracema.....	
1765	
GRAÇA	
Gastão Almeida adv escr 20,106 13 Maio.....	1230
Gastão Almeida dr r 214 Dr Lacerda Sobrinho.....	650
Mario r 95 Av Dr Alb Torres.....	1730
GRANZ	
Perola r 405 Mar Floriano.....	1405
GROSSMANN	
Joseph repres c/próprias	
65,10s12 B Cotegepe.....	400
Luiz dep linhas belgas 42 Santos Dumont.....	286
GUALDA Carlos dr r 318 Sald Marinho.....	1696
GUERRA	
Barbosa méd cons 3,5b Pç Prud Moraes.....	1455
Barbosa dr r 251 B Miracema.....	1458
GUIMARÃES	
Anysio Ribeiro gab dent 34,10 13 Maio.....	792
Anysio Ribeiro r 17 Dr Pereira Nunes.....	956
Domingos adv escr 50 13 Maio.....	1787
Emílio dr r 313,5b Av 7 Setembro.....	1524
Emílio dr r 313 Av 7 Setembro.....	1310
Francisco Chris r 28,10 13 Maio.....	405
João A O dr r 58 Dr Lacerda Sobrinho.....	910
Leobino Rocha r 260 Cons José Fernandes.....	337
Maciel Alfredo dr r 133 B Lagoa Dourada.....	1693
Maria Isabel Queiroz r 221 13 Maio.....	904
Pedro Mendes r 82 Sen Viana.....	1535
Reinaldo Queiroz r 165 Av 7 Setembro.....	743
Sebastião cirurg dent 23,5b 13 Maio.....	1479
Sebastião R r 554 Tte Cel Cardoso.....	585
GUSMAO Armando r 280 B Miracema.....	823
Faria Risetete r 113 13 Maio.....	1845

H

HAMBERGER Yolande r 133 13 Maio.....	1427
HAMMERLI	
Alberto gab radiologia 99 13 Maio.....	790
Alberto dr r 159 Av Dr Alberto Torres.....	1325
HOTEL Amazonas 58 B Amazonas.....	
Atlântico 34 Tv Carlos Gomes.....	1456
Braga 35,10 Dr Lacerda Sobrinho.....	544
Brasil 36,10 João Pessoa.....	1653
Central 17,10 Pç S Salvador.....	231
Estação 33 Pç 5 Julho.....	1489
Flavio 46 Carlos Lacerda.....	415
Fluminense 88 Av Dr Alberto Torres.....	736
Gaspar 30 Pç S Salvador.....	299
Gaspar portaria 30 Pç S Salvador.....	446
S José 29,10 Carlos Lacerda.....	371
Silva 15,10 Vig João Carlos.....	554
	847

I

IMPERIAL A faz 84 João Pessoa.....	1277
IMPERIO Sedas faz armar 61 B Cotegepe.....	907
INDUSTRIAS	
Reunidas Pedra Alecrim S A 67 Andradas.....	1256
INSINUANTE A calç 179 João Pessoa.....	1829
INSTITUTO — Veja também CAIXA	
A P Bancários 74,10s15 Santos Dumont.....	300
A P Industriários 22,10 Santos Dumont.....	1285
Anosent Pensões Comerciais 5,10 13 Maio.....	420
Bela Gessy 90,10 B Cotegepe.....	1370
Beleza Mãe Braga 104 Dr Lacerda Sobrinho.....	1882
Providencia Medica 42,10 Dr Lacerda Sobrinho.....	733
Ruy Barbosa 279 Av 7 Setembro.....	1323
OKILEVITC Julio r 152 Ipiranga.....	1854
IRMÃOS Alves serraria 237 Av 28 Março.....	
Gloria escr repres 16 B Cotegepe.....	937
Raposo Ltd 40 Carlos Lacerda.....	820
Soares calç chapéus 100 João Pessoa.....	1160
	1839
ISALVO	
Lima & C Ltd prod farm 6,5b 13 Maio.....	1309

J

JAMIL Elias e Irmão 102 João Pessoa.....	1658
JOALHERIA Barros 58 Andradas.....	
Renne 476 Av 7 Setembro.....	1687
Viuva Fritsch 486 Av 7 Setembro.....	461
JOANETTE João Neves r 68,10 Santos Dumont.....	255
JOAQUIM Miguel Henrique r 241 Cons Otaviano.....	524
JOSE	858
Gabriel r 204 Cons Otaviano.....	365
Rosa Junior r 151 Ipiranga.....	1225
JUDICE & C Nicolau armz 222 B Miracema.....	511
Felisberto dr r 655 Tte Cel Cardoso.....	1255
Vicente r 647 Tte Cel Cardoso.....	1300
JUNTA Conciliação Julgamento 203 Salv Correia.....	1838

K

KOSMOS	
Capitalização S A 61,10s17 B Cotegepe.....	1502

L

L Costa & C Ltd escr 54 Pç S Salvador.....	653
LABORATORIO	
S Vale R Antunes 67,10 Santos Dumont.....	1278
LABORATORIOS	
Raul Leite S A prod farm 2 Gesteira Passos.....	536
LACOURT da Cruz João r 275 Mar Floriano.....	1286
LAMEGO Alberto F Moraes dr r	1791,10
Av 15 Novembro.....	1680
Alberto Ribeiro dr r 268 Av 7 Setembro.....	239
Claudio dr r 352 B Miracema.....	1459
Francisco R Moraes r 285 13 Maio.....	1666
LANDIM	
Everardo S F r 332 Av Dr Alberto Torres.....	1619
Jayne Ferreira adv escr 69,10 Santos Dumont.....	672
Manoel Ferreira dr r	255
Dr Lacerda Sobrinho.....	827
Mariana Lolita r 114 Salv Correia.....	317
LANES Rabelo Ariosto dr r 50 Visc Itaboraí.....	1311
LANNES Sá Aniceto r 106 B Amazonas.....	1809
LAP Campista Ltd 35,10 Santos Dumont.....	1642
LEAL Ferreira Vicente r 327 Av 28 Março.....	572
LEÃO	
& Filho Ltd D S fábr mov 24 Santos Dumont.....	426
LEGIAO	
Brasileira Assistência 41 Pç S Salvador.....	1746
LEITERIA — Veja também LEITERIA	
Turf Club 1 Av 28 Março.....	800
LE, TE	
Manoel Ribeiro armz sec molh 138 Andradas.....	1930
Manoel Ribeiro r 308 Av 7 Setembro.....	1342
Ribeiro Morvan r 235 Av 7 Setembro.....	1656
Woldemar dr r 32 B Miracema.....	903

LEITERIA — Veja também LEITARIA

Cantagalo 542 Tte Cel Cardoso.....	563
Normandia 46 Santos Dumont.....	661
LEIMOS Altair r 25,10 B Cotegepe.....	1772
Delio G válvulas access 61 13 Maio.....	1264
Francisco Freire r 51 B Amazonas.....	243
Jarbas Pereira r 94 Salv Correia.....	1150
LEONCIO	
Silva Ary escr repres 60,10s1 Santos Dumont.....	1183
LEOPOLDINA	
Railway chafia tráfc comerc Cons Tomás Coelho.....	1891
Railway escr deleg tráfc 60 Pç 5 Julho.....	1207
Railway escr 3ª Resid	254 Cons Tomaz Coelho
	1472
Railway escr Locomoção Guarulhos.....	576
Railway escr ajud regional 60 Pç 5 Julho.....	815
Railway armazem abastecimento 52 24 Maio.....	1236
Railway Est Saco 60 Pç 5 Julho.....	873
LESSA Daniel Vaz r 5 Dr Cesar Tinoco.....	1583
José Carlos C r 690 Tte Cel Cardoso.....	573
LIGA Municipal Campos 60,10s6 Santos Dumont.....	1184
LIMA	
João Gomes r 151 13 Maio.....	778
Oswaldo Almeida r 71 Dr Lacerda Sobrinho.....	1242
LIMONGI Idealino r 253 Vol Pátria.....	1610
LINHARES Azevedo Gercey r 71 Av Comportas.....	609
Coutinho Manoel r 17 Gil Góis.....	1600
LIPOS Namitalva Jorge r 73,61 Ipiranga.....	1239
LIVRARIA Academica 20 13 Maio.....	1324
Sant'Ana 503 Av 7 Setembro.....	933
Terra Ltda 58 Santos Dumont.....	1608
LIVRO Novo Ao armar 78 B Cotegepe.....	441
Verde Ao pap armar 68 B Cotegepe.....	541
LOBO Pessanha & C sec molh 50 Carlos Lacerda.....	1315
LOMELINO Luiz Freitas r 316 B Miracema.....	822
LONGO Francisco sec molh 100 Mar Floriano.....	1201
Virgílio sec molh 150 Av 15 Novembro.....	359
LONTRA Costa Arthur adv escr 54 Pç S Salvador.....	653
Costa Arthur dr r 257 13 Maio.....	1397
Costa Sylvio dr r 12 Santos Dumont.....	714
Costa Sylvio dr r 121 Salv Correia.....	327
LOPES	
José Joaquim r 124 Cons Otaviano.....	677
Padiar Antonio r 235 Dr Lacerda Sobrinho.....	776
LOPO Emelita Cardoso r 70 Visc Itaboraí.....	1297
LOUREIRO Paula José r 324 Visc R Branco.....	1801
LOURENÇO Santos r 607 Tte Cel Cardoso.....	373
LUCAS	
Waldir Gonçalves r 113 Dr Lacerda Sobrinho.....	1469
LUGON João r 140,10 Av Dr Alberto Torres.....	1172
LUNA Oswaldo dr r 463,10 Av 7 Setembro.....	355
LUIZ de Mattos & C sec molh 83 Andradas.....	713
LUSITANO	
Albuquerque Dermeval r 135 Matadouro.....	1291
Albuquerque João r 334 Av 7 Setembro.....	469
Dermeval dent 10s6 Dr Lacerda Sobrinho.....	1628
Filho José r 199 Gil Góis.....	360
J escr 1079 Av 15 Novembro.....	633
LYSANDRO	
Bartolomeu r 343 Av Dr Alberto Torres.....	1813

M

MACEDO	
Encrannaz Dejanira r 192 Av Dr Alberto Torres.....	372
J armz 297 Av 7 Setembro.....	575
Joaquim r 297 Av 7 Setembro.....	1711
MACHADO	
Campista Ao ferrag louc 72 Stos Dumont.....	941
Edgardo Nunes dr r 585 Tte Cel Cardoso.....	486
Gastão r 366 Tte Cel Cardoso.....	624
Jorge Nunes adv escr 1,10 Pç Prud Moraes.....	683
Jorge Nunes dr r 11 Pereira Nunes.....	1645
Mauroillo r 80 B Miracema.....	435
Nelson r 28 Salv Correia.....	1698
Oscar r 25 Dr Lacerda Sobrinho.....	637
Renato Nunes dr cons 69,10 Santos Dumont.....	1429
Renato Nunes dr r 89 Salv Correia.....	1361
Vianna & C	
Espingarda Grande	
Escritório 33/7 B Cotegepe.....	367
Ferragens 33/7 B Cotegepe.....	691
Loucas 33/7 B Cotegepe.....	671
Secção Ferragens 33/7 B Cotegepe.....	1798
Fundição Goitacaz	
Escritório Comercial 1373 Av 15 Nov.....	971
Escritório Técnico 1373 Av 15 Nov.....	754
Wellington r 12 Cesar Tinoco.....	1391
MACIEIRA Antenor r 76 Mar Floriano.....	305
MACIEL	
Armenio dr r 12 Dr Lacerda Sobrinho.....	1110
Euclides tab 366 Av Dr Alberto Torres.....	606
Euclides r 1207 Av 15 Novembro.....	1596
MAGALHAES	
Cardoso Francisco r 116 Av 15 Novembro.....	629
J Gastão dr gab dent 466,10 Av 7 Setembro.....	286
MACASIN Dieguez 76 13 Maio.....	1602
MAGNO Dias Manhães & C Ltd prod farm	
	11 Carlos Lacerda
	316

DR. O. QUITETE DE LIMA

CLINICA MÉDICA

Consultório: Rua Santos Dumont, 45 - Sob.º

TELEFONE 1676 — CONSULTAS: DAS 8 ÀS 12 DIARIAMENTE

DOENÇAS DE SENHORAS E CRIANÇAS — SIFILIS

TRATAMENTOS MODERNOS POR: Diatermia, Alta frequência, Electrocoagulação, Raios Ultra-Violetas, Infra-Vermelhos, Faradização, Galvanização, Galvano-faradização, Massagens vibratórias.

Residência: Rua 13 de Maio, 308

TELEFONE 844 — CAMPOS

ESPECIALISTAS EM ARTIGOS FINOS
PARA PRESENTES

MATERIAL PARA CONSTRUÇÃO

Correias e Artigos para Usinas — Óleos — Arados — Arame farpado



A ESPINGARDA GRANDE

IMPORTAÇÃO — FUNDADA EM 1847

MACHADO VIANNA & CIA.

End. Electr. "ESPINGARDA" CAIXA POSTAL 15

RUA BARÃO DE COTEGIPE, 35, 37 e 62

Fones: Escritório, 367; Louças, 671; Ferragens, 691

Interurbano 1798

Enxadas
ESPINGARDA

são as melhores

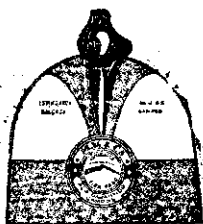

FUNDIÇÃO GOYTACAZ

Moendas - Vácuos - Cristalizadores - Máquinas em geral para usinas
Av. 15 Novembro, 1369 a 1373 - Fones 754 e 971 - Campos - E. do Rio

TRAVESSA DO OUVIDOR, 8-3.º Andar — Fones 43-8322 e 23-6266

End. Electr.: "Espingarda" — RIO DE JANEIRO

T A R I
O TRANSPORTE de CONFIANÇA
PARA AS PRINCIPAIS PRAÇAS DO PAÍS
INCLUSIVE CABOTAGEM

DO PRODUTOR

AO DISTRIBUIDOR

Mudanças e Transportes Urbanos

C A M P O S

AV. 7 DE SETEMBRO, 439 - TEL. 1777

M A T R I Z :

RUA SANTANA, 31 - RIO - TEL. 43-4860

CASA ZULCHNER AO LIVRO VERDE

FUNDADA EM 1870 - Linhas em geral - Aviaamentos para costureiras e alfaiates - Bijouterias - Brinquedos

FUNDADO EM 1844 - Livraria e Papelaria - Armario e Perfumaria - Oficinas graficas

TELEFONE 641

TELEFONE 541

RUA BARÃO DE COTEGIPE, 74

Rua Barão Cotegipe, 66 e 68 - Campos

CAMPOS (Continuação)

Table listing various businesses and individuals in Campos, including MAIA, MALAFAIA, MANHAES, MARINS, MARIN, MAROTTA, MARQUES, MARTINEZ, MARTINS, MATTA, MATTOS, MELLO, MENDES, MERCEARIA, MESQUITA, MESSINA, METRO, MINA, MIRANDA, MONTEBELLO, MONTEIRO, MORAES, and MORIS.

Table listing various businesses and individuals in Campos, including MOREIRA, MOTTA, MOURA, MUNIZ, MUYLAERT, NACIONAL, NAGEM, NAVEGA, NERQ, NETTO, NEVES, NEY, NILO, NOGUEIRA, NOIVA, NORIVAL, NORMALISTA, NORONHA, OFFICINA, OFICINA, OLIVEIRA, OLYMPIO, ORGANIZACAO, ORPHANATO, PACHE, PACHECO, PACOVA, PADARIA, PANIFICACAO, PAPERIA, PARENTE, PASSOS, PEIXOTO, PENNA, PERALVA, PEREIRA, PERLINGEIRO, PESSANHA, PERIARD, and PERISSE.

Table listing various businesses and individuals in Campos, including PADARIA, PAES, PALACE, PALMEIRA, PAMPLONA, PANIFICACAO, PAPERIA, PARENTE, PASSOS, PEIXOTO, PENNA, PERALVA, PEREIRA, PERLINGEIRO, PESSANHA, PERIARD, and PERISSE.

N

O

P

REPRESENTAÇÕES, COMISSÕES E CONTA PRÓPRIA TOJA MARTINEZ & CIA. LTDA. - SUCESSORES DE GUILHERME TOJA MARTINEZ - 439, Avenida 7 de Setembro, 439 Caixa Postal N.º 115. END. TELEG. "TOJA" - FONE 914 CAMPOS - ESTADO DO RIO

INDÚSTRIA - LAVOURA - PECUÁRIA

USINA DO QUEIMADO

JULIÃO NOGUEIRA & IRMÃO

AÇÚCAR

ÁLCOOL ANIDRO

CARBURANTE "NOG"

CAMPOS - E. DO RIO - BRASIL

END. TELEG. "QUEIMADO" — CAIXA POSTAL 4

TELEFONES:

DEP. ADMINISTRATIVO		DEP. INDUSTRIAL	
Gerência Geral	938	Usina	1755
Contabilidade	1740	Resid. Gerente	1756
Almoxarifado	1739	DEP. AGRICOLA	
Secção Balanças	1739	Resid. Gerente	1738
Serviço Médico	1741	DEP. COMERCIAL	
		Secção Mercadorias	1756

RIO DE JANEIRO

End. Teleg. "QUEIMADO"

TELEFONES:

Caixa Postal 2678

22-1185 — 22-8690

CASA PATRÃO

COUROS E ARTEFATOS — ARTIGOS PARA ESPORTES, VIAGENS, MONTARIA, SAPATEIROS, SELEIROS, TAMANQUEIROS E MALEIROS.
FABRICA DE MALAS, VALISES, PASTAS, CINTOS, BOLAS E SELAS "CAMPISTA"
AV. 7 SETEMBRO, 490 — Tel. 1419 — CAMPOS

CAMPOS (Continuação)

PHARMACIA — Veja também DROGARIA e FARMACIA	
Bittencourt 466 Tte Cel Cardoso	344
Brito 83 João Pessoa	812
Campos 146 Carlos Lacerda	864
Central 418 Av 7 Setembro	428
Crespo 90 B Cotepe	594
Drog Pacheco matriz 1243 Av 15 Novembro	631
Drog S Salvador 45 B Cotepe	841
Tomero 153 João Pessoa	383
Maron 28 Gesteira Passos	886
Nova 42 Dr Lacerda Sobrinho	274
Oswaldo Cruz 117 Av Dr Alberto Torres	356
Sto Antonio 385 Av 24 Outubro	1287
Yatanga 100 Ipiranga	1599
PHILIPS do Brasil S A 43 Pç S Salvador	568
PINHEIRO	
Caetano Thomaz dr r 172 Dr Lac Sobrinho	1337
Durval r 538 Sald Marinho	1864
Maria r 91 Cons Tomaz Coelho	560
Orlando Xavier r 427 Av Dr Alberto Torres	738
PINTO	
Arthur Ayres r 26 Cons José Fernandes	475
& C sec molh 68 Andradás	1343
Filho Francisco José dr r 189 João Pessoa	1894
Filho Manoel marc 135 Aquidabã	721
Godofredo adv escr 66,10 Santos Dumont	1617
Godofredo dr r 387 Sald Marinho	414
Godofredo dr r 387 Sald Marinho	1303
Gregorio adv escr 126 João Pessoa	235
S Moreira sec molh 80 Andradás	1415
Olympio Saturnino Silva dr r 220 13 Maio	270
PIRES Ary maj r 268 B Miracema	1237
Estação Francisco r 263 Vol Pátria	1747
POLICLINICA	
e Maternidade 213 Av Dr Alberto Torres	628
PONTE Francisco Assis r 38, sb Carlos Lacerda	433
PONTO Automoveis Pç S Salvador	559
Automoveis Av 7 Setembro	1534
Automoveis Pç S Salvador	669
Automoveis Pç Prud Moraes	1515
Automoveis Av 7 Setembro	1503
Cruze 496 Av 7 Setembro	1465
PORTO	
Guilherme Ribeiro r 158 Aquidabã	1279
POSTO Atlas 1 Gil Góis	1554
Monta Campos 1148 Beira Rio	382
O K 350 Av 7 Setembro	762
Standard gasol 616 131 Av Dr Alb Torres	818
Telefônico Público P S 1	104 13 Maio
POVOA	
Oswaldo dr cons 67,10 Santos Dumont	324
Oswaldo dr r 126 Cons Otaviano	767
PRAZERES	
Carmen Alvarenga r 1009,10 Av 15 Nov	1224
Jorge Alvarenga méd cons 98,10, 13 Maio	289
Jorge Alvarenga dr r 1003 Av 15 Novembro	474
PREFEITURA MUNICIPAL	
Gabinete do Prefeito 40 Pç S Salvador	725
Centro Puericultura Visc Itaboraí	595
Corpo Bombeiros 2089 Av 15 Novembro	618
Diretor da Administração 40 Pç S Salvador	1241
Gab Diretor Obras 40 Pç S Salvador	1409
Diretoria Saúde Pública 40 Pç S Salvador	1426
Diretoria de Fazenda 40 Pç S Salvador	448
Diretoria Viação Obras e Serv Públ	
40 Pç S Salvador	865
Biblioteca Municipal 40 Pç S Salvador	893
Agência Municipal Estatística	
40 Pç S Salvador	437
Assistência Municipal 40 Pç S Salvador	234
Policlínica Sala Médicos	
213 Av Dr Alberto Torres	747
Procuradoria Judicial 40 Pç S Salvador	773
Polícia Municipal 40 Pç S Salvador	343
Horto Municipal 129 Mar Floriano	450
Almoxarifado 40 Pç S Salvador	602
Limpeza Pública Triturador	
2089 Av 15 Novembro	551
Matadouro Municipal 209 Matadouro	1341
Mercado Municipal Mercado Municipal	348
Guarda Guarulhos Beira Rio	378
Guarda Queimado Estrada Queimado	819
Cemitério Público 2113 Av 15 Novembro	1340
Res Diretor Administrativo 52 Maj Gwyer	1441
Res Heitor Peixoto 4,5b Vig João Carlos	1641
PROCURADORA A escr adv 50 13 Maio	1787
PROCURADORIA Genar 135 B Amazonas	1837
PRDLR 46 Pç S Salvador	1100
PROSPERO	
Santos Ina r 143 Av Dr Alberto Torres	1373
PRUDENCIA Capitalização 16,10 13 Maio	1763

QUINTANILHA Alvaro Reis r 350 Sald Marinho 219	
QUINTAS	
Antônio Fernandes r 413 Av Dr Alb Torres	1440
QUITETE	
Lima Eraldo r 71 Cons Otaviano	1331
Lima O dr cons 45,10 Santos Dumont	1575
Lima O dr r 308 13 Maio	844
Waldemar Gusmão r 134 Salv Correia	788
RABELLO	
de Almeida Antonio r 21 B Miracema	652
Almeida & C açúcar álcool r 41 Santos Dumont	988
Almeida Manoel r 171 Carlos Lacerda	1158
Almeida Sylvio r 182 B Miracema	726
Benedicto Gomes r 215 S alv Correia	1695
& Filho mól 53 Santos Dumont	1210
RADIO	
Cultura de Campos escr 46,5b Av 7 Set	1582
Cultura de Campos estúdio 219 Cons Otaviano	806
RAMALHO Maximino dr r 31 B 13 Maio	1444
Mello Eleonora r 197 13 Maio	789
Octacilio Alicantara dr r 134 Dr Lacerda Sobr	1294
RAMOS Francisca r 94 Av Lili Jordade	902
Maria Christothenia r 134 2 8 Maio	982
RANGEL Abru Antonio r 102 José Patrocínio	835
Antonio E sec molh 29 Carlos Lacerda	553
Antonio Elias r 286 Av 7 Setembro	1189
Domingos B repres 19,16 Dr Lacerda Sobrinho	1883
Elzira Souza r 40 B Amagor as	853
Floriano r 163 Cons Otaviano	529
Marcílio dep madeiras 63 Mar Floriano	1562
Marcílio r 15 Aquidabã	1761
Rangelito T Sousa r 233 13 Maio	248
RAPIDO	
O ofic calc 172 B Cotepe	1809
S E R 50 13 Maio	1509
RAPOSO José Joaquim r 467 Tte Cel Cardoso	692
REBEL Gomes Tobias r 227 Cons Lacerda	1759
Octacilio Pereira r 159 Oliv I Botelho	3162
REBELLO Clovis Lamas r 113 Mar Floriano	1592
REIS Constant Andrade r 171 B Miracema	438
Didimo r 550 Tte Cel Cardoso	329
RELOJARIA Braga 51 Dr Lacerda Sobrinho	1423
RENASCENÇA A r 58 Carlos Lacerda	1704
RESTAURANTE Estação Campos 6 Pç 5 Julho	1208
RIBEIRO A S r 116 Av Pelinca	1369
Carlos dr r 14, sb Santos Dumont	352
Castro Alféida G r 168 Dr Lacerda Sobrinho	1477
Dias Rodolpho armz 1045 Av 15 Novembro	977
Gomes B escr 82 Av Alberto T ores	1830
Gomes Joaquim r 248 Av 7 Setembro	1560
Gomes Manoel r 284 Visc Rio e Itaboraí	591
Gomes Manoel r 96 Ipiranga	1156
Gomes Sady r 72 Dr Lacerda Sobrinho	1420
Gomes Thierry Homero r 322 B Miracema	291
João Anselmo r 87 José Patrocínio	1355
José Joaquim r 203 13 Maio	1276
Luiz Souza dr r 27 Sta Higiená	688
de Miranda José Antonio dr r 131 Ipiranga	479
do Rosario Antonio dr r 424 Av 28 Março	293
Jos Santos Menez r 166 Av 7 Setembro	1416
de Souza Venancio r 200 Salv Correia	752
RINALDI Antunes Manoel dr r 171 Cons Otaviano	880
RISCADO Francisco r 538 Carlos Lacerda	918
Manoel Silva armz 530 Av Dr Alberto Torres	1350
Ruthenya Vianna r 180 Dr Lacerda Sobrinho	1109
RITA Maria Dores r 160 Oliv Botelho	481
ROCHA	
Filho Luiz r 274 Av Dr Alberto Torres	1579
Hydio r 77 Ipiranga	1771
Joaquim Pereira r 28 21 Abril	557
Salvador Joaquim r 140 Ipiranga	830
RODRIGUES	
Alfredo r 116 13 Maio	497
Linneu alfalat 19 Gesteira Passos	1895
Oliveira João dr r 31, sb Carlos Lacerda	831
Silva Oslas gab 55 Pç S Salvador	1781
Souza Antonio r 254 Visc Itaboraí	1205
ROLDÃO Barcellos & C ger 32/38 Carlos Lacerda	901
Barcellos & C armz 32/38 Carlos Lacerda	512
ROUETTE	
Franco Lafayette r 94,10 B Cotepe	1652
ROSA Lapa A sec molh 82 Goitacases	998
ROSARIO Miguel Martins adv escr 50 13 Maio	1787
ROTARY Club Campos 130 13 Maio	1713
RUBENS Arêas Venancio 202 13 Maio	1677
RUFINO Filho dr r 197 Dr Lacerda Sobrinho	1470
Filho José méd cons	
1,102,4 Dr Lacerda Sobrinho	1491
S	
Sa Humberto Nunes r 145 Dr Lacerda Sobrinho	1406
SALAO Bihares Tujague 1,10 13 Maio	1418
SALGADO Alfredo r 108 Av Pelinca	375
Miguel repres 3 Pç Prud Moraes	1522
Miguel r 313 Av Dr Alberto Torres	1375

SALLES	
Ferreira Achilles r 204 B Lagoa Dourada	1268
Glycerio r 188 B Miracema	1833
SALO Brand dr r 116 Vol Pátria	835
SAMPAIO Alberto José dr r 913 Vol Pátria	1593
Bento José p 695 Tte Cel Cardoso	466
J r 261 B Miracema	1395
Mario Ferraz dr r 295 13 Maio	1668
SANATORIO	
Henrique Roxo 194 Cons Tomás Coelho	1881
Henrique Roxo 194 Cons Tomaz Coelho	1569
SANGUEDO José F marc 20 Tv Carlos Gomes	599
SANTA Casa funerária Av Dr Alberto Torres	599
Casa Misericórdia 8 Pç S Salvador	1417
SANTOS	
Apolinário Francisco r 190 Av 7 Setembro	1432
Candido Francisco r 314 Av 7 Setembro	336
Cesar dr r 54 Salv Correia	370
José escr 17 Carlos Lacerda	683
José Martins r 217 Av Dr Alberto Torres	212
Norival dr cons 10 Inácio Moura	1505
Nicanor Lima r 245 Cons Otaviano	1612
Orestes r 274 Av Pelinca	1657
Sabino Francisco r 109 Gil Góis	638
SANZ João dep tintas 44 B Cotepe	1386
SÃO JOSÉ Hotel 51,10 13 Maio	1258
SAPATARIA	
Moderna 47 Carlos Lacerda	875
Principal 100 João Pessoa	1839
Progresso 101 João Pessoa	566
Santos 46 Dr Lacerda Sobrinho	1706
Social 460 Av 7 Setembro	659
Viéira 440 Av 7 Setembro	1339
SARDINHA	
America Peixoto r 7 Pç Alnte Pôrto	679
Pedro Lima r 241 13 Maio	913
SAYAH Georgeta David r 17 Boc Morte	1691
SEIXAS Pedro r 84 José Patrocínio	614
Tinoco r 1735 Av 15 Novembro	1307
SENCE	
Henrique Teixeira dr r 325 Sald Marinho	1748
José Maria dr r 193 Gil Góis	803
Leolinda Teixeira r 172 Vol Pátria	522
Luiz dr r 193 Gil Góis	803
S E R 50 13 Maio	1509
SERPA Leolino r 568 Tte Cel Cardoso	1186
SERRARIA S Benedito 286 Saldanha Marinho	1428
N S Conceição 225 Dr Lacerda Sobrinho	630
S Jorge 117 Mar Floriano	1450
S José 574 Av 28 Março	1624
S José escr 574 Av 28 Março	889
Terra 456 Sald Marinho	1220
SERVIÇO	
Interno P R F 7 219 Cons Otaviano	480
Nacional Malária 44 Circ 137 B Amazonas	1221
SERVICOS Entregas Rápidas 50 13 Maio	1509
SIKERATH Sergio João Santos r 124 13 Maio	1376
SIGNAL Fritz r 57,10 13 Maio	710
SILVA	
Aleazar Paulo r 49 Siqueira Campos	645
Amador Pinheiro r 144,3 Av 15 Novembro	1461
Aurismail Xavier r 107 B Lagoa Dourada	1816
Dinah r 117 Salv Correia	965
Domingos r 210 Mar Floriano	855
Edison r 35, sb Pç S Salvador	1587
Francisco Caetano r 80 Dr Lacerda Sobrinho	394
Hermete dr r 65 Dr Lacerda Sobrinho	1743
Joaquim Gomes r 110 Paulina Perlingiero	1675
Jorge Paulo r 112 Dr Lacerda Sobrinho	805
Maria Dores r 126 Mar Floriano	419
Oswaldo dr r 397 Mar Floriano	1893
Oswaldo Brandão r 170 Mar Floriano	985
Paulo Carneiro r 125 Andradás	905
Stella Prata r 572 Tte Cel Cardoso	1116
Vicente Paulo r 159 B Miracema	449
SIMÃO Mansur r 198, sb Av Dr Alberto Torres	1329
SIMÕES Jacinto dr r 81 Visc Itaboraí	462
SINDICATO	
Ferrovários Leopoldina 520 Tte Cel Cardoso	866
Ind Açúcar e Rio Janeiro 74,30 S Dumont	1298
Trabalhadores Industr Açucar 24 Joao Távora	1430
SINGER Sewing Machine Co 51 Pç S Salvador	1431
SIQUEIRA	
Gilberto Ribeiro r 108 B Miracema	896
Sebastião F pensão 56 Dr Lacerda Sobrinho	465
SOARES Alice r 21 Cons Otaviano	680
Amaro Motta r 583 Goitacases	1810
José Clodoaldo r 787 Av 28 Março	463
José Pereira r 329, sb Av Dr Alberto Torres	543
Leite Humberto Alberto r 275 Av 7 Setembro	825
Nascimento Nicanor r 120 Mar Floriano	962
Silva João r 98 Mar Deodoro	749
Souza José r 167 Carlos Lacerda	1187
SOBRAL Cicero Ornellas r 139 Andradás	310
Evelina Guimarães r 101 B Miracema	409
João Gomes r 28 B Guarulhos	1259
José Miranda Barcellos r 156 José Patrocínio	283
Luiz dr r 71 José Patrocínio	1320
Oswaldo B dr cons 69,10 Santos Dumont	994
Oswaldo Barcellos dr r 49 Dr Pereira Nunes	838

ESCOLA TÉCNICA DE COMÉRCIO PEDRO II
ANTIGA ACADEMIA DE COMÉRCIO DE CAMPOS
RECONHECIDA OFICIALMENTE PELO GOVERNO FEDERAL
CURSOS: ADMISSÃO, COMERCIAL BÁSICO E TÉCNICO DE CONTABILIDADE
AULAS DIURNAS E NOTURNAS PARA AMBOS OS SEXOS
Rua Carlos de Lacerda, 26 — Fone 1453

FABRICA **YOUNG** LIMITADA

CAPITAL..... C\$500.000,00

GERENTE — ALT UERPIO SOARES YOUNG

TÉCNICO — TALVANE CHAVES YOUNG

CONTADOR — ALVARO DE CASTRO LOBO

Únicos quotistas

PRODUÇÃO ANUAL: 1000 TONELADAS

GOLABADA CASÇÃO — PESSEGADA — MARMELADA

BANANADA — DOCE MARLA — LARANJADA

AV. 15 DE NOVEMBRO, 1495/1497

Edifícios próprios

CAMPOS

E. DO RIO

FONE 1182

CASA ELECTRA GODOFREDO CRUZ

DISTRIBUIDORA DAS AFAMADAS LÂMPADAS "EDISON MAZDA" E ELECTRODOS PARA SOLDA ELECTRICA B. E. — MATERIAL ELECTRICO — INSTALAÇÕES ELECTRICAS EM GERAL

Rua Barão de Cotegipe, 41 — Tel. 555

Caixa Postal 45 - Campos - Est. do Rio

Endereço Telefônico: "ELETRA"

CAMPOS (Continuação)

SOBRAL (Continuação)

Protogénio M Sá cart 26 Santos Dumont... 804
Protogénio Miranda Sá r 309, Dr Lacerda, Sobrinho 840

SOCIEDADE

Comércio Indústria Navegação Ltd 11 Andradas 1753
Comércio Indústria Navegação Ltd 11 Andradas 1852
Fornecedora Indust Naveg Portella Ltda 1069 Av 15 Novembro 1607
Indust Commercio Ltd 74,1ºs17 Santos Dumont 1778

Socorros Mutuos 101,1º João Pessoa... 622

SODRE' J C r 51, sb Pc S Salvador... 537

SORVETERIA Aliança 65 Av Pellica... 1718

Caldo Ideal 69 Pc S Salvador... 1860

Turf Club 389 Av 24 Outubro... 993

SINUA Pinto & C armz 26 Carlos Lacerda... 1836

SOUZA Amilar Alves r 190 Mar Floriano... 330

Bernardina r 160 B Cotegipe... 1731

Bernardino Alves r 222 Mar Floriano... 1387

Celso pilaz arroz 359 Tte Cel Cardoso... 951

Dulce Freitas r 326 Saldanha Marinho... 1203

Eddines Pereira r 341 Carlos Lacerda... 1379

Gomes Leandro r 234 Mar Deodoro... 779

H V r 321 B Miracema... 493

Ivone P r 25 Joaz Távor... 1690

José Francisco r 186 Vol Pátria... 1120

Jucundino Francisco r 1499 Av 15 Novembro... 1384

Lima Antonio r 263 Visc Rio Branco... 1282

Maria Luiza r 69,1º 13 Maio... 1884

Oswaldo r 5,1º 13 Maio... 1685

Rogério Gomes escr 65,1ºs14 B Cotegipe... 908

Salvador r 86 Andradas... 1195

Vale dr r 214 Cons Otaviano... 223

STEPHAND Rosa Domingues r 15, sb B Cotegipe 385

SUL America Capitalização S A

Agência 52 Pc S Salvador... 527

Inspeçtoria Geral 52,1ºs4 Pc S Salvador... 973

America Companhia Nacional Seguros Vida 72, sb Santos Dumont 260

America Terrestres Marítimos Acidentes 36 Santos Dumont 739

America Terrestres Marítimos Acidentes 36,1º Santos Dumont 877

SUPPA F Moreira reprs 12 Vig João Carlos, 1856

T

TABELLIÃO Alcides 366 Av Dr Alberto Tôres 921

Castro 1º Offício 366 Av Dr Alberto Tôres... 1216

Gilberto Siqueira 323 Av Dr Alberto Tôres... 326

Gomes 366 Av Dr Alberto Tôres... 1521

TACO Ouro 17,1º 13 Maio... 1567

TAMEGA Emir r 47 Dr Frco Portela... 406

Enéas dr r 153 13 Maio... 1859

TARDIN

Antenor Ferreira r 325 Tte Cel Cardoso... 1637

José Ferreira r 118 Mar Floriano... 807

TARI Transportes Aéreos Rodoviários Inter-estaduais S A 439 Av 7 Setembro... 779

TATTTWA Prentice Mufford 1327 Av 15 Novembro 577

TAVARES

Antonio Pessanha armz 104 Mar Deodoro... 699

Aristomenes r 185 Aquidabã... 1135

Armando Torre r 102 Carlos Lacerda... 681

Augusto Gomes escr 18 B Cotegipe... 321

Bertholdo Souza r 13 Av 28 Março... 1299

Celso r 18 Gesteira Passos... 458

Direne r 43 Dr Lacerda Sobrinho... 440

Horá João Baptista r 338 Av 7 Setembro... 1898

Luiz A B r 156 Ipiranga... 1483

Nuno reprs 20,1ºs4 13 Maio... 282

Nuno r 88 Mar Floriano... 1855

Oswaldo adv escr 64,1º Santos Dumont... 1191

Rangel Alcino sac melh 90 B Miracema... 1826

Sebastião Arthur r 222 Dr Lacerda Sobrinho... 342

TEIXEIRA ACRY r 32, sb Carlos Lacerda... 1222

Augusto Alves r 136 13 Maio... 801

Carvalho Hernani dr r 113 Av Dr Alberto Tôres 392

Delina r 559 Sald Marinho... 627

Hca r 130 Dr Lacerda Sobrinho... 1352

Lopes Candido dr r 155 Av Dr Alb Tôres... 1950

Silva Ruy adv escr 494,1ºs1 Av 7 Setembro... 764

TELLES Menezes Junior Antonio r 502 Tte Cel Cardoso 1806

TENORIO Guedes Lectaclo r 185 Cons Otaviano 334

TERCEIRO Batalhão 30 R 1 172 13 Maio... 250

TERRA

Abelardo Gomes r 411 Saldanha Marinho... 1313

& C Ltd mov 41 Carlos Lacerda... 1366

José Gomes r 155 Av Dr Alberto Tôres... 1550

Lima José Carlos r 382 Av Dr Alb Tôres... 1263

Sylvio Carneiro dr r 61 Vol Pátria... 885

TERRAS

Villas e Cidades S A 54, sb 53 Pc S Salvador 1577

THUIN R sec molh 126 Andradas... 1805

Raoul Michel dr constr 358 Av 7 Setembro... 1377

Raoul Michel dr r 358 Av 7 Setembro... 1543

TINOCO

Godofredo dr r 50, sb Pc S Salvador... 1319

José Carlos dr r 51, sb Av Dr Alberto Tôres... 1499

José Ferreira r 89 Dr Lacerda Sobrinho... 1899

Luiz Gonzaga dr r 463 Av 7 Setembro... 1466

Ruy Alves dr r 55,1º Santos Dumont... 932

TINTURARIA

Bueno 370 Tte Cel Cardoso... 1130

Chineza 208 João Pessoa... 589

Comércio 70 João Pessoa... 730

José Silva 396 Av 7 Setembro... 1766

Panchaud 154 João Pessoa... 615

Sto Amaro 164 Oliv Batelho... 846

S Salvador 152 B Cotegipe... 1527

Sportman 51 Av Dr Alberto Tôres... 968

TIOGRAFIA Tinoço Ltd 26 B Cotegipe... 1137

TOJA

Martinez & C Ltd reprs com 439 Av 7 Set... 914

TONELLI & C ourras 47 Santos Dumont... 264

TORREFACO Café Campista 55 Pg 5 Julho... 1724

Café Club 129 Siqueira Campos... 1462

Café High-Life 149 João Pessoa... 439

Café Londres 202 Oliv Batelho... 430

Café Natal 10 Boa Morte... 536

Café Vera Cruz 125 B Cotegipe... 1232

Moinho Ouro 215 Oliv Batelho... 1270

Paris 373 Tte Cel Cardoso... 580

S Salvador B Maj Guyer... 708

TORRES Barbosa Candida r 125 13 Maio... 657

TRANSPORTES S E R 50 13 Maio... 1809

TURUNA Campista faz 114 João Pessoa... 966

U

UHLMANN João Alfredo r 1503 Av 15 Novembro 206

UNIVERSAL

Pictures do Brasil S A 60 Av Dr Alb Tôres... 839

USINA

Barcelona 67 Andradas... 1215

Conceição escr 1083 Av 15 Novembro... 506

Novo Horizonte S A escr 35,1º Santos Dumont 1642

Pega Gódo S A escr 463,1º Av 7 Setembro 259

Queimado

Escritório Queimado... 1740

Secção Mercadorias Queimado... 1736

Serviço Queimado... 436

Serviço Médico Queimado... 1741

Laborat Químico Queimado... 1755

Estação Central Queimado... 1738

Rês Lineas Aquilar Queimado... 1738

Res Gerente 274 Av Vicente Nogueira... 237

Sto Cruz S A Usina Sto Cruz... 60-80

Santo Amaro escr 238, sb 21 Abril... 874

Sto Antonio S A escr Usina Sto Antonio... 640

S João Usina S João... 934

V

VASCONCELLOS — Veja também VASCONCELOS

Antonio N r 22 Mar Deodoro... 706

Euzébio r 230 Av 7 Setembro... 600

Francisco Ribeiro escr 61,1ºs15 B Cotegipe... 584

Francisco Ribeiro r 62 13 Maio... 601

Hugo r 338 Av Dr Alberto Tôres... 1408

José r 255 Mar Floriano... 667

José Pinto r 96 Dr Lacerda Sobrinho... 697

Lília r 10 Gesteira Passos... 1888

Lyrio Dalton sac melh 987 Av 15 Novembro 1636

Octavio Nascimento r 173 B Lagoa Dourada... 719

Ribeiro Francisco r 291 Mar Floriano... 781

S M escr 1095 Av 15 Novembro... 309

VASCONCELOS — Veja também VASCONCELLOS

Abelardo Nascimento méd cons 1,1ºs2,74 Dr Lacerda Sobrinho 1491

Evaldo Venício M r 274 Av 7 Setembro... 996

Viana José r 442 Av 7 Setembro... 1538

VENÂNGIO Miguel Ribeiro r 202 13 Maio... 1677

VENCEDORA A móveis 52 13 Maio... 863

VENTURA

Octavio Gonçalves r 360 Tte Cel Cardoso... 928

VIANA — Veja também VIANNIA

& Moreira Ltd reprs consl 80 13 Maio... 888

Ribeirão Costa r 468 Av Dr Alberto Tôres... 1363

VIANNIA — Veja também VIANA

Alamir r 36 José Patrocínio... 829

Amaro Queiroz r 150 Av Dr Alberto Tôres... 1555

Americo dr r 235 B Amazônia... 1474

Armando Ritter r 8 Dr Lacerda Sobrinho... 861

Ary cons 34,1º 13 Maio... 556

Ary Ribeiro dr r 184 Mar Floriano... 1402

Francisco Nunes r 123 Andradas... 1885

Manoel Gomes r 746 Tte Cel Cardoso... 1443

Virgínia r 9 B Lagoa Dourada... 1148

VIDRACEIRO Marques 58 Av Dr Alberto Tôres 263

VIEIRA

Alfete Alves r 174 21 Abril... 211

VIFIRA (Continuação)

& Fábri bebidas 187 21 Abril... 849

& F sec molh 35 Andradas... 1516

Gustodio Gênesio r 123 13 Maio... 319

Décio P dep mat constr 32 B Cotegipe... 1261

& Filho bazar 30 Carlos Lacerda... 1476

Tertuliano r 270 13 Maio... 1463

Valdir Alves dep álcool aguard 136 Andradas 1867

VIOLETA A faz armar 96 João Pessoa... 1733

VILAQUA Francisca r 145 Aquidabã... 203

VIVEIROS Plínio dr r 74 Pc S Salvador... 454

VOLOCH Adão r 18 Cesar Tinoco... 1161

W

WAGNER Clara r 246 Goitacases... 350

Octavio r 96,1º João Pessoa... 1776

WHYTE George r 614 Tte Cel Cardoso... 734

Y

YOUNG Altuerpio S r 1519 Av 15 Novembro, 1347

Antônio Jorge P 1489 Av 15 Novembro... 459

Z

ZACCARO Antonio r 801 Tte Cel Cardoso... 1394

ZULCHNER

Carneiro Alberto r 24, sb Pc S Salvador... 774

CANTAGALO

AGENCIA Chevrolet 13 Benj Constant... 6

BANCO Agricola Cantagalo 21 Getúlio Vargas... 13

do Brasil 37 Getúlio Vargas... 20

CAR Central 31 Pg 15 Novembro... 12

CASA Gonçalves 22 Benj Constant... 8

COOPERATIVA Lactários Triângulo... 7

COOPERATIVA Ibero Americana 13 Getúlio Vargas... 16

FARMACIA Rocha 11 Av Rodolfo Albino... 14

Sant'Anna 2 Av B Cantagalo... 11

FAZENDA Pouso Alto Faz Pouso Alto... 15

FELIPPE João armar 34 Getúlio Vargas... 9

FIGUEIRA & Filhos 7 Getúlio Vargas... 10

GAROTINHA A armar 32 Getúlio Vargas... 17

GOVERNO do Estado do Rio de Janeiro

Secretaria do Interior e Justiça

Forum 1 Pr 15 Novembro... 4

LOGADA & C Ltd Imóvel V 6 Getúlio Vargas... 5

PITTA Filho Pedro dr r Faz Gavião... 19

POSTO Telefônico Público P S 1... 25 Pg 15 Nov

PREFEITURA

Municipal Cantagalo 2 Benj Constant... 18

CAPELINHA

VEJA GETULÂNDIA

CAPIVARI

VEJA SILVA JARDIM

CARAPEBUS

LUIZ Jorge armz Carapecús... 2

POSTO Telefônico Público P S 1... Carapecús

USINA Carapecús Carapecús... 3

CARMO

BANCO

Industrial Brasileiro S A 13 Martinho Campos... 3

Ribeiro Junqueira S A 21 Pg Presid Vargas... 2

POSTO Telefônico Público P S 1... 18 Pg Isabel

CASIMIRO DE ABREU

POSTO Telefônico Público P S 1... Est Casim Abreu

CAVARU

POSTO Telefônico Público P S 1... Cavarú

CAXIAS

VEJA DUQUE CAXIAS

CESARIO ALVIM

POSTO Telefônico Público P S 1... Cesário Alvim

CONDE DE ARARUAMA

COMPANHIA Engenharia Central Quissaman Quissamã 3

POSTO Telefônico Público P S 1... Conde Araruama

RIBEIRO & Filhos apucar e álcool Conde Araruama 2

CONFEITARIA FRANCESA

A MAIS ANTIGA E PERFEITA CONFEITARIA DA CIDADE

CORREIA IRMÃO LTDA.

Avenida 7 de Setembro, 499 — Fone 412 — Campos — Estado do Rio

TALHERES E CUTELARIAS "RADIO"

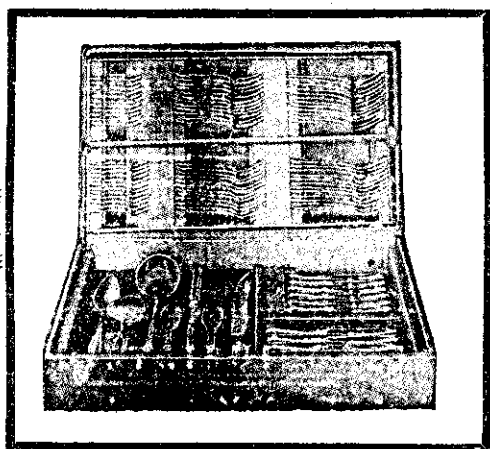

INDUSTRIAS SANTOS AZEVEDO LTDA.

RUA MONSENHOR ANDRADE, 950 — TEL. 3-2908 — CX. POSTAL 512 — S. PAULO

Representante em Belo Horizonte: ARMANDO BARRETO. RUA ITAJUBÁ, 108

EMBALAGENS
em GERAL

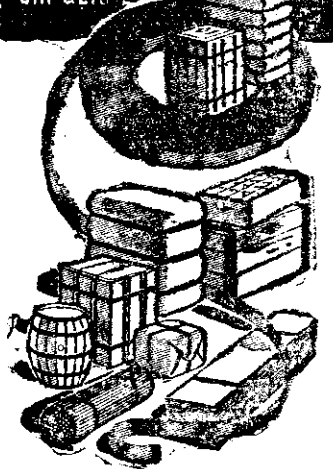

FITAS DE AÇO

LAMINADAS A FRIO E A QUENTE PARA ENFARDAMENTO DE ALGODÃO, LINTER, LÃS PARA EMBALAGEM EM GERAL DE CAIXAS, ENGRADADOS, FARDOS, ETC., ETC.

FERRO ARCO

PARA BARRIS, EM TÓDAS AS BITOLAS

FITAS DE FERRO E AÇO

PARA FINS INDUSTRIAIS EM GERAL, COM QUALQUER LARGURA, ESPESSURA, DUREZA E ACABAMENTO LAMINAÇÃO DE AÇO E METAIS A FRIO

Fundição — Fornos de tratamento térmico — Mecânica

RADEMA

RAFAEL M. D. DE MARTINO

PEDIDOS DE INFORMAÇÕES:

Escritório Central: Rua S. Bento, 329 - 1.º Tels. 3-2312, 2-5357 e 3-3773 — SÃO PAULO —
End. Telegr.: "RADEMA" CAIXA POSTAL 4698
Fábrica: Av. Presid. Wilson, 3594 Tel. 3-0544

UMA INDÚSTRIA NACIONAL A SERVIÇO DO BRASIL

Agência no Rio: Av. Rio Branco, 277-6.º and. - Sala 1605



SANATÓRIO DE CORREIAS

PARA CONVALESCENTES E DOENTES DO APARELHO RESPIRATÓRIO

A 15 MINUTOS DE PETRÓPOLIS

Higiene irrepreensível — Conforto máximo
Instalação modelar

Diretor: Dr. Valois Souto

CORREIAS

FONE 58 — END. TEL. "SANA"

CONSELHEIRO JOSINO

POSTO Telefônico Público P S 1 Conselheiro Josino
USIN Outeiro Outeiro..... 2

CONSELHEIRO PAULINO

TRAFEGO MÓTUO

CORDEIRO

- ABRE Adyr Valéria dr cons 28 Av Raul Veiga... 40
- ACOLUE Guiomar 74 Mar Deodoro... 13
- AGÊNCIA Lotérica 81 Av Raul Veiga... 22
- ANTONIO Juliano sec molh 25 7 Setembro... 8
- AUTOCORDEIRO 45 Dr José Portugal... 12
- BANI de Cordeiro 4 15 Novembro... 4
- BARSA Antonio P r 43 Mar Deodoro... 33
- CARVALHO José Olympio r 6 Bairro Sena Campos 49
- COMUNHIA
- Tebhonica Brasileira P S 1... 5 15 Novembro
- COOPRATIVA Agro Pecuaría Cordeiro 13 7 Set... 7
- DADEIA armz 73 Av Raul Veiga... 23
- FABRICA Massas Alimentícias 67 Av Raul Veiga... 31
- Telhas N S Piedade S A 74 Mar Deodoro... 10
- FÁBRICA Popular 85 Av Raul Veiga... 45
- UH 63 Av Raul Veiga... 17
- FERRIRA Manoel armz 79 Av Raul Veiga... 38
- FUKIÃO r Vivenda S Carlos... 28
- GAZZA de Cordeiro 7 15 Novembro... 1
- GOME Jor Antonio J cel r Faz N S Piedade... 5
- GOVONO DO ESTADO DO RIO DE JANEIRO
- secretaria de Agricultura Indústria e
- Comércio
- Departamento de Agricultura
- Pósto de Monta 46 Mar Deodoro... 34

HOEL

- oraes 32 Av Raul Veiga... 24
- IMARCIAL O açouque 23 7 Setembro... 35
- LEJE Oswaldo Bogado dr r 49 7 Setembro... 26
- LUTERBACK Sebastião M r Faz Santana... 41
- MAGADO Pereira Francisco r Retiro Póctico... 60
- MARINS João Pinheiro r 6 Dr José Portugal... 25
- Sóinho José r Faz Torre... 48
- MONRATH Agenor r faz Bom Sucesso... 29
- Agor r 22 Av Raul Veiga... 27
- MORAS Antonio Ribeiro r Faz Lavrinhas... 3
- MOTT Dirceu Jacintho dent 27 Av Raul Veiga 51
- MUSSI&Filhos Manoel 99 Av Raul Veiga... 14
- NAGIB Salomão & C armaz 87 Av Raul Veiga... 18
- PADARIA Rio Branco 77 Av Raul Veiga... 9
- PINHEIRO Jacyntho Rosa r 10 N S Piedade... 2
- PINTO Antonio r 30 Av Raul Veiga... 42
- PORTUGAL Georgiana Van Erven r Faz Sta Clara 30
- POSTO telefônico Público P S 1... 5 15 Novembro
- PREFEITURA Municipal 2 15 Novembro... 21
- SALGÃO João B r 15 Av Raul Veiga... 20
- SANTO & C José 93 Av Raul Veiga... 16
- SILVA
- Juvel M r 1 Dr José Portugal... 11
- SIMÃO Augusto r 38 Av Raul Veiga... 55
- Agulo r Faz Saúde... 56
- SOUSA Emilliano Vieira r 16 N S Piedade... 15
- THOMA Junior Alberto dr r 11 Van Erven... 53

CORREIAS

- ARMAEM Correias 10 Pç Bern Proença... 24
- Cruzeiro 187 Castro Alves... 10
- de arte Estr União e Indústria... 55
- BANCO Construtor do Brasil reclam Vig Correia 34
- BANF Esmeralda Loy r 291 Estr Castelo... 28
- BAROSA Francisca Monteiro r 186 José Cândido 35
- Ovaldo Carvalho dr r
- 2209 Estr União Indústria 33
- BASAUM Adolpho r Estr União Indústria... 50
- BASOS Gabriel dr r 3233 Estr União Indústria... 15
- BEAIS John r 216 Estr Canavial... 12
- BRANONOT C P r 169 Dr Agostinho Goulão... 52
- CABRL J Alves Magalhães r 1 Princesa D Paula 53
- CAMDS Henrique Luiz r Faz S Manuel... 67
- Vibaldo Machado S dr r Estr Canavial... 87
- CANGGIA Paulo r Estr Canavial... 85
- CARDOSO Antonio r 170 Estr Canavial... 130
- CARLHO
- Filo Antonio r 189 José Cândido... 69-11
- Jesina Jesus r 179 Princesa D Paula... 100
- Junor r 59 Dr Agostinho Goulão... 11
- CASA Alberto ferraz 38 Pç Bern Proença... 102
- Lyes loter filial 4449 Estr União Indústria... 80
- CASO Lydia Teixeira mme r
- 3739 Estr União Indústria 118
- CEGIA Silverio r Castelo S Manuel... 101
- CENRO
- Solal N S Sagrado Coração 167 Castro Alves 36
- COCKILL Aristides r 490 Estr Ribeirão... 62
- COMUNHIA
- Suldo Brasil S A res diretor Nogueira... 25-J-13
- CONFETARIA
- e Br Para Todos 21 Pç Bern Proença... 42
- CORRE Manoel Augusto r Estr União Indústria 44
- Pedr Magalhães r Estr Canavial... 91
- COSTA
- Pereira Ernesto Primo r Estr União Indústria 131
- Reo R mons r Vila Sta Rosa Estr Canavial... 51
- CRUZANA
- facional Contra a Tuberculose Nogueira... 25-J-20
- DUARTE Ernani dr r 139 Castro Alves... 65

- ESBERARD René Alfred r 41 José Cândido... 85
- ESTANCIAS de Petropolis Ltda Nogueira, 138-J-11
- FERNANDES
- José Maria r 602 Visc Taunay... 6
- Luiza Barbosa r Estr União Indústria... 96
- FONSECA
- Bento Borges r 3441 Estr União Indústria... 2
- Clara Braga r 24 Álvares Azevedo... 40
- FRIAS Paula J dr r Estr União Indústria... 97
- FURTADO Luiz Muniz r 45 Princesa D Paula... 73
- GENTIL Filho João r 180 Melita... 119
- GÖES Mario dr r 298 Dr Agostinho Goulão... 4
- GÓIS Monteiro gen r Visc Taunay... 46
- GOMES da Silva Luiz r 402 Álvares Azevedo... 19
- GUIMARAES Modesto dr r Dr Agostinho Goulão... 111
- MARGREAVES Raul dr r 241 Estr Canavial... 5
- HUGO Napoleão dr r 1 Av Paulista... 92
- LACOMBE
- Chiquita Jacobina r 145 Dr Agostinho Goulão... 7
- LATIF Pedro dr r Estr União Indústria... 82
- LAZCANO Manuel G r Estr União Indústria 135-J-11
- LEMONS Paulo Pereira r Dr Agostinho Goulão... 99
- LINS S r 6673 Estr União Indústria... 78
- LOPES Cesar r Dr Agostinho Goulão... 27
- MACEDO José Buarque dr r Estr União Indústria... 89
- MAIA Roberto Doyle r Vig Correia... 39
- MACHADO da Costa Amalita r
- 3853 Estr União Indústria 88
- MACIEL Antunes dr r 3215 Estr Prado... 22
- MALHEIROS Acerbal P r 108 Av Nogueira... 64
- MARINHO Irineu r Álvares Azevedo... 16
- MARINS J r Estr Bonfim... 125
- MARQUES Julio Corrêa r 209 Castro Alves... 38
- MARTINS José Carlos dr r Vig Correia... 43
- MASCARENHAS Junior José r Dr Agostinho Goulão 83
- MASSENA Lincoln r Estr União Indústria... 74
- MAUVA E r Faz Bonfim... 72
- MELLO Ignacio Ferrissimo r 140 Mercedes... 32
- José Carlos dr r 7214 Estr U Indústria 135-J-12
- MENDES Ruchel Gerstler r 171 Paqueta... 68
- MONTEIRO
- Luiz Moura r 3275 Estr União Indústria... 49
- MORAIS Neto Prudente dr r 335 Visc Taunay... 20
- MOREIRA Lino dr r 3933 Estr União Indústria... 13
- MOTTA Octavio Senna r 3311 Estr União Indústria 79
- NASCIMENTO
- Ophelia r Vig Correia... 39
- Silva Filho F E dr r Estr União Indústria... 113
- NEVES Manta dr r 157 Estr Castelo... 140
- NOVA Monteiro Heleodoro r Estr União Indústria 29
- OLIVEIRA Lopes Manoel A r 67 Castro Alves... 8
- OSORIO Antonio Pinto r 252 Alv Azevedo... 61
- PADARIA Corrás Vig Correia... 21
- PARA TODOS loter 27 Pç Bern Proença... 94
- PAULO Filho M dr r Visc Taunay... 57
- PEIXOTO Jorge r Estr Canavial... 81
- PENAFIEL Alvaro C r Álvares Azevedo... 25-J-21
- PENNA Manoel Campbell dr
- 3253 Estr União Indústria 63
- PENSAO Familiar 22 José Cândido... 84
- Ideal 157 Álvares Azevedo... 66
- PEREIRA Maria Silva r José Cândido... 45
- Ruy Jorge dr r 3187 Estr União Indústria... 26
- PHARMACIA Corrás 353 Castro Alves... 30
- PINTO Junior Julio r 505 Visc Taunay... 133
- PLESS Judith r Estr Canavial... 37
- POLTO V Ribeiro r Estr União Indústria... 122
- PONTO Automoveis Pç Bern Proença... 69-J-20
- Automoveis Pç Bern Proença... 137
- PORTELLA José Gonçalves r Dr Agostinho Goulão 75
- PORTO
- Rubens dr r 7258 Estr União Indústria 135-J-20
- POSTO
- Telefônico Público P S 1... 93 José Cândido
- Telefônico Público P S 2... Nogueira
- Telefônico Público P S 3 4440 Estr U Indústria
- PRIMENADE Hots! Est Nogueira... 90
- QUITANDA Frei Luiz 40 Pç Bern Proença... 77
- RAMOS João ma constr Pç Bern Proença... 137
- RIBEIRO Abreu C A r 418 Estr Ribeirão... 41
- ROBINSON J M A r 634 Estr Ribeirão... 134
- ROCHA Martinho dr r 48 Melita... 76
- SAAVEDRA barão r Estr União Indústria... 54
- SANATÓRIO Bela Vista I P A S E Correias... 70
- de Correias Estr União Indústria... 58
- Gab Diretor Dr Valois Souto Estr U Indústria 3
- D Pedro 182 Castro Alves... 9
- Monte Alegre José Cândido... 110
- Monte Alegre gab diret José Cândido... 98
- SANT'ANNA Antonio r Estr Ribeirão... 136
- SANTOS Augusto Soares r 177 Castro Alves... 105
- SERRADOR David r 565 Visc Taunay... 117
- SEVERIANO Jorge dr r 245 Visc Taunay... 31
- SHORTLAND William H r Estr União Indústria... 23
- SILVA Antonio Pereira r 132 Álvares Azevedo... 132
- Costa Elias Mallio r Vigário Correia... 108
- Mario Eugenio r José Cândido... 128
- SOARES
- Afonso Gonzalez r 5662 Estr União Indústria 71
- SOUTO Maior Evergisto dr r
- 225 Dr Agostinho Goulão 112
- SOUZA
- Anibal r Pç Bern Proença... 47
- Eduardo Zeferino gasol Estr União Indústria... 56
- Felix P r 4393 Estr União Indústria... 14
- Paulo Álvares r 267 Dr Agostinho Goulão... 48
- TAKE Diva Magano r Estr Caetetus... 103
- TULLIO Luiz Pigeard r Visc Taunay... 139
- VAGHI Maria Sá Earp r Nogueira... 138-J-20
- VASCONCELLOS
- Vicente Paulo cel r 133 Princesa D Paula... 60

- VIEIRA da Cunha Jr Antonio dr r 47 Alv Azevedo 93
- VISCONTI Manoel r Faz S Manuel... 17

CRUBIXAIS (Ex-Glicério)

GOVERNO do Estado do Rio de Janeiro
Usina Elétrica Macabú Crubixais... * 2
POSTO Telefônico Público P S 1... Crubixais

DORES DO MACABU

POSTO Telefônico Público P S 1... Dores do Macabú

DUAS BARRAS

FAZENDA Conceição dos Pinheiros Duas Barras... 2
POSTO Telefônico Público P S 1... 5 Padre Oliveira

DUQUE CAXIAS (Ex-Caxias)

COMPANHIA

- Carris Luz e Força do Rio de Janeiro Ltda
- sub estação reguladora Caxias TV 5 Março 2
- Usinas Nacionais 5 Pedro Correia... 4

ESTABELECIMENTOS

- Químicos Sintecor S A 1500 Av Manuel Teles * 6
- PECANHA João S r 199 Estr Rio Petrópolis... 3

PETROPOLIS

- Credito Móvel pósto serv Estr Rio Petrópolis... 5

POSTO

- Telefônico Público P S 1 86 Tv Manuel Correia
- PREFEITURA Municipal Gab Prefeito
- 1767,5b Estr Rio Petrópolis 7

ENCRUZILHADA

VEJA SALUTARIS

ENGENHEIRO DUNHAM

TRAFEGO MÓTUO

ENGENHEIRO PASSOS

CARNEIRO Fortunato r Faz Vila Fortes... 2
POSTO Telefônico Público P S 1... Eng Passos

ENTRE RIOS

VEJA TRES RIOS

ENTRONCAMENTO

POSTO Telefônico Público P S 1... Entroncamento

ESTRELA

VEJA IMBARIÉ

EUCLIDELÂNDIA (Ex-Rio Negro)

CHAFFIC Farah & Irmãos armz Euclidelândia... 3
FAZENDA Sossêgo Faz Sossêgo... 2
POSTO Telefônico Público P S 1... Pç Estação

FÁBRICA NACIONAL DE MOTORES

FÁBRICA Nacional de Motores
Km 37 Estr Rio Petrópolis * 5
POSTO Telefônico Público P S 1

FAZENDA BOCAINA

POSTO Telefônico Público P S 1... Faz Bocaina
VILLELA João Jacques faz Faz Independência... 3

FAZENDA GRANDE

POSTO Telefônico Público P S 1... Faz Grande

FAZENDA N. S. PENHA

COOPERADORA
Patrimonial S A Copat Faz João Aires... 2
POSTO Telefônico Público P S 1 Estr Rio Petrópolis

FERREIROS

POSTO Telefônico Público P S 1 24 Estr Ferreiros

FLORIANO

VEJA RIBEIRÃO DA DIVISA

PAGUE POR CHEQUE

Banco Fluminense da Produção S. A.

ITAPERUNA — Av. Cardoso Moreira — Tel. P. S. 1

FORMOSO

CLUB des 200 Formoso 2
POSTO Telef6nico P6blico P S 1 Formoso 2
SEABRA Roberto dr r Haras Guanabara 3

FUNIL

POSTO Telef6nico P6blico P S 1 Funil

GETUL4NDIA (Ex-Capelinha)

ITA6CA Imobiliaria S A Faz Gramma 3
PAIVA Mancel Ribeiro r Faz Sta Rosa 2
POSTO Telef6nico P6blico P S 1 Km 122 Estr Rio S Paulo

GLICERIO VEJA CRUBIXAIS

GOITACASES

BOUYSSOU Maurice r Goitacases 3
BARBIER R F Goitacases 13
HOSPITAL S Jos6 S Gonzalo 7
POSTO Telef6nico P6blico P S 1 S Gonzalo
ROLD4O Barcellos & C armz Goitacases 11
USINA Paresio Ururai 10
P6go Gordo S A Usina P6go Gordo 12
S4o Jos6 S A superfint Goitacases 6
S4o Jos6 S A escr Goitacases 5
VASCONCELLOS Gonzalo r Faz Lima6 4
VILLELA B6storo M6ia dr r Goitacases 8

GOVERNADOR PORTELA

POSTO Telef6nico P6blico P S 1 3 Lg M6triz

GRANJA AVE MARIA

POSTO Telef6nico P6blico P S 1 Faz Sta Helena

HERMOG4NEO SILVA

DUVIVIER Eduardo faz eria6o Faz Plabanh4 2
Eduardo dr r Faz Plabanh4 3
POSTO Telef6nico P6blico P S 1 Hermog4neo Silva

IBITIPOR4 (Ex-Monte Alegre)

DE CNOP lembant r Faz Bela Vista 12-J-20
MONTEIRO Adunon Duarte r Faz Prosperidade 12-J-11
POSTO Telef6nico P6blico P S 1 Av Perlingeiro
SILVA Francisco r 18 Av Sta Rita 2

IMBARI4 (Ex-Estr6la)

POSTO Telef6nico P6blico P S 1 778 Av Felic Sodre

INO4

GRANJA Bemfica Ino4 2
POSTO Telef6nico P6blico P S 1 Estr Maric4

IPIABAS

ANDRAE Reis Maria Jos6 wa faz Faz Riachuelo 8
FAZENDA Matto Dentro Faz Matto Dentro 10
S Louren6o Faz S Louren6o 12
FIGNER Frederico S6tio Caled6nia 9
NOVAES Luiz dr r Faz Floresta 11
OLIVEIRA Antonio Carlos faz Faz Sta B4rbara 5
POSTO Telef6nico P6blico P S 1 Ipiabas
VILLELA Sobrinho Gabriel faz Faz Boa Vista 6

IPIRANGA

OLARIA Cometa Ipiranga 2
POSTO Telef6nico P6blico P S 2 Estr Ipiranga

ITABORAI

DEPARTAMENTO Nacional Obrrs de Saneamento 20 S Jo4o 3
POSTO Telef6nico P6blico P S 1 11 Pg Mar Flor Peixoto
PREFEITURA MUNICIPAL Pg Mar Fioriano 2

ITAIPAVA

4COUGUE Lima 16844 Estr Uni4o Ind6stria 5-J-13
ALENCAR Armando desemb r Estr U Ind6stria 8-J-21
ALVES Jeronymo F r Itaipava 7-J-11
ANDRADE Amadeu r Estr Eucalyptus 36
ARMAZEM Itaipavense Estr Uni4o Ind6stria 9-J-22
Ponte dos Arcos Estr Uni4o Ind6stria 6-J-11
Valente s6c molh Estr Uni4o Ind6stria 9-J-21
AZEVEDO Raul dr r Estr Teres6polis 7-J-22
BAR Recreio Lg Estaq6o 4-J-22
Valente 12003 Estr Uni4o Ind6stria 9-J-11
BARRETO Jo4o de Barros dr r Estr Uni4o Ind6stria 5-J-12
BIANCHINI Evaristo r Jos6 Marcolino Sousa 30
BOYSEN Henry 12192 Estr Uni4o Ind6stria 9-J-13
BRACONNOT C P dr r Estr Itaipava Teres6polis 38
BUARQUE de Macedo Jo4o 14704 Estr Uni4o Ind6stria 5-J-11

BURLE Figueiredo Alberto dr r 19863 Estr Uni4o Ind6stria 24-J-20
CALDAS Avelino Rodrigues armz Itaipava 7-J-21
CARLOS Jos6 F cer4mica Itaipava 7-J-12
CARVALHO Balbina r 14671 Estr Uni4o Ind6stria 5-J-20
CASTRO Aloysio Francisco dr r 15578 Estr Uni4o Ind6stria 5-J-21
CERAMICA Itaipava Ltda f6br Jos6 Marcolino Sousa 17
S6o Antonio escr Itaipava 7-J-13
COMPANHIA Bras Energia El6ctrica res encarregado Estr Uni4o Ind6stria 4-J-20
Carris Luz e F6rca do Rio de Janeiro Ltda Acampamento Itaipava 6-J-22
GRUZ Lima dr r 13570 Estr Uni4o Ind6stria 5-J-22
DIAS Pinheiro Evaristo armz 12374 Estr Uni4o Ind6stria 21

FARAH Nassif F E r 12020 Estr Uni4o Ind6stria 29-J-11
FARMACIA S6o Paulo 12362 Estr Uni4o Ind6stria 31
FONTES Ernesto G r Estr Uni4o Ind6stria 23
GRANDE Hotel de Itaipava 14001 Estr Uni4o Ind6stria 8-J-12
HADID Taufik 11985 Estr Uni4o Ind6stria 9-J-20
HERMANNY Filho Luiz r Estr Arcas 33
HOTEL Fontes 14699 Estr Uni4o Ind6stria 4-J-21
S Jos6 Itaipava 6-J-20
INOJOSA Joaquim dr r Faz Ribeir4o Grande 26
JEANNE Clement Manoel r Granja Margarida 15
LISBOA Abilio R r Estr Eucalyptus 32
LOBO Ary Marques r Estr Uni4o Ind6stria 6-J-12
MACHADO Argemiro r Estr Teres6polis 18
Bitencourt Carlos dr r 13810 Estr Uni4o Ind6stria 4-J-11
J da Gama dr r Estr Teres6polis 7-J-20
MIRANDA Adauto F r Estr Arcas 35
NOGUEIRA Penido A dr r 13933 Estr Uni4o Ind6stria 24-J-11
O'SHEA T J r Itaipava 25
PARRERAS H6rta Paulo dr r 14210 Estr Uni4o Ind6stria 8-J-20
PERNAMBUCO Junior J A r Granja S Jorge 19
PIMENTA Edgar Montaury dr r Faz S Jos6 16
POSTO Telef6nico P6blico P S 1 Lg Estaq6o
PRATES Sylvia Souza r Estr Uni4o Ind6stria 3
PREDIAL Sta Rita Ltda pedreira Estr Teres6polis 9-J-12
QUITANDA N S Aparecida 12021 Estr Uni4o Ind6stria 29-J-20

ROCHA Miranda Renato dr r Faz Manga Larga 14
ROGERS J H r Jos6 Marcolino Sousa 22
ROXO Guimar4es Cec6lia r Estr U Ind6stria 8-J-13
SA Astr6a d'Albuquerque r Faz S Jos6 28
SAINT BRISSON Pereira A comte r 14639 Estr Uni4o Ind6stria 4-J-12
SAMPALDO Antonio Oliveira almei r 14232 Estr Uni4o Ind6stria 8-J-22
Carlos dr r Estr Uni4o Ind6stria 12
Franklin dr r Estr Uni4o Ind6stria 10
SAMSON Robert r Faz S Jos6 20
SCHECHNER Alexandre r Estr Arcas 34
SILVA Costa Paulo escr 14704 Estr U Ind6stria 5-J-11
SLOPER Thomas Whitmot r Estr Teres6polis 27-J-12
SNELL Luiz de Morgan r Estr Uni4o Ind6stria 6-J-13
SOUZA Jos6 Dantas pad 14181 Estr Uni4o Ind6stria 8-J-11
TAYLOR Henry r Estr Teres6polis 27-J-20
VARANDA J gasolina e 6leo 10395 Estr U Ind6stria 6-J-21
VASCONCELLOS Smith bar4o r Estr Uni4o Ind6stria 11
VIANNA Henriqueta B F Estr Arcas 37
WIECHERS Jo4o Bernardo r Estr U Ind6stria 4-J-13

ITAMBI

POSTO Telef6nico P6blico P S 1 10 Anchieta

ITAOCARA

POSTO Telef6nico P6blico P S 1 25 Av Nelson Castro

ITAPERUNA

AG4NCIA Pestana 16 3 Outubro 76
ANDERSON Walter dr r 5 Tiradentes 64
ARMAZEM Fonseca 551 10 Maio 43

ARRABAL & Filhos Francisco V baz4r 169 10 Ma 87
Gabriel V armz 112A 10 Maio 73
ASSFD Saad r 7 Pg Nilo Peganha 38
ASSOCIA6AO Comercial Itaperuna 165 Av Cardoso Moreira 35
BANCO Brasil S A 219 Av Cardoso Moreira 22
Com6rcio Ind6stria Minas Gerais S A 81 Av Card Moreira 90
Fluminense Produ64o S A 52 Av Card Moreira 49
Industrial Brasifrero S A 194 Av Card Moreira 55
Ribeiro Junqueira S A 19 Av Card Moreira 19
BAR Rex 99 Av Cardoso Moreira 23
Triunfo 62 3 Outubro 83
BASTOS Adelino Garcia r Faz Saigada 16
Adelino Garcia F6z Boa Fortuna 17
BERSOT Dirceu Fazenda 35 Av Card Moreira 91
BRAGA Theophilo r 193 Av Card Moreira 54
BUSSADE Latuffe faz armaz 43 Av Card Moreira 26
CAIXA Econ6mica Federal E Rio 159 Av Card Moreira 98

CARDOSO Jair Corr6a a6ougue 238 Assis Rioib 68
CART6RIO 20 Of6cio 48 3 Outubro 21
30 Of6cio 89 Av Card Moreira 48
50 Of6cio 24 Av Card Moreira 52
Registro Civil 401 Gen Os6rio 92
CARVALHO & C armz 377 10 Maio 28
CASA Carvalho armz 319 Av Card Moreira 27
Turina 368 Av Card Moreira 61
CERQUEIRA Soares & C compr caf6 564 Av Card Moreira 95
COMPANHIA Armaz6ns Gerais Itaperuna 281 Av C Moreira 46
COOPERATIVA Agro Pecu4ria Itaperuna 385 Gen Os6rio 93
CRESPLO Martins 60 Ltd p6sto gasolina 612 10 Maiz 8

DELBONS S C fotoz 28 Av Card Moreira 39
DECLECIO O Paula dr r 47 Assis Ribeiro 59
EMPRESA Aguas Minerais Cuiab4o 213 Av Card Moreira 36
FARIA Luiz Carlos pedreira 258 Assis Ribeiro 58
FARMACIA S Paiz6s 262 Av Card Moreira 45
FOLHA Nova 439 Gen Os6rio 77
FONSECA Antonio Ribeiro r 638 10 Maio 40
FREITAS Fausto G dr r 25 Pg Nilo Peganha 66
FR6ES Candido S F 194,10 Av Card Moreira 52
GARCIA Freitas Stoessel dr r 77 Assis Ribeiro 86
GENRI Carlos Nelson dr r 38 Cel Mac4rio 31
GIM6NES Bitencourt 253 Av Card Moreira 40
GUIMARAES Alcemar desp 435 Av Card Moreira 71
Antonio Tavares armz 359 10 Maio 75
HOTEL Avenida 117 Av Cardoso Moreira 47
Vi4iana 5,30 Av Cardoso Moreira 47
INSPECTORIA Al4anca Lap Ltd 61 3 Outubro 24
ITA bar 61 3 Outubro 25
ITABAIANA Oliveira Saib6 dr r 595 Av Card Moreira 88

LARA Geraldo r 27 Tiradentes 50
LEITE Rubens Vi6ira caf6 cereais 709 Av Card Moreira 33
Rubens Vi6ira r 111 Cel Mac4rio 34
LEMOES Cesar A caf6 cereais 144 Av Card Moreira 93
MALTA & Mandarino mov 72 3 Outubro 51
MARTINS Carlos Crespo P 211,0 10 Maio 84
MATT4A A C m6d cons 54 Av Card Moreira 85
A C dr r 153 Cel Mac4rio 71
MOACYR Paula dr r 41 10 Novembro 72
MONTEIRO Barros Luiz dr r 54 Tiradentes 63
Barros Ney dr r 37 Cel Mac4rio 29
MURAD & C Ltd faz armaz 129 Av Card Moreira 30
Wahib faz armaz 67 Av Card Moreira 30
NEVES Emmanuel P6reira dr r 323,0 Av Card Moreira 39
NOVO Agenor P m4q arroz 449 10 Maio 74
PEREIRA Lima Aristides dr r 521 Av Card Moreira 37
PERES Jo4o Monteiro m4q arroz 350 10 Maio 42
PARRHEIRO Dias Edward dr r 28 Tiradentes 65
PINTO Souza & O Theodorico ferrag 224 Av Card Moreira 57

PREFEITURA MUNICIPAL Gabinete Prefeito Pg Get6lio Vargas 96
Diretoria Fazenda Pg Get6lio Vargas 97
POSTO Telef6nico P6blico P S 1 424 Gen Cor6io 79
RADIO Braz 247 Gen Os6rio 81
SA Tim6co Francisco mad 410 Gen Os6rio 81
Tim6co Francisco r 206 Av Card Moreira 80
SILVA Jos6 A alfizate 187 Av Card Moreira 66
Sebastiao G al6ague 220 Assis Ribeiro 20
SOARES Ricardo Corta ferrag loucas 44 3 Outubro 82
SOCIEDADE Rural Itaperuna 410 Gen Os6rio 82
TINOCO Raul O compr cereais 360 Av Card Moreira 80
TRAVASSOS Raul dr r 37 Pg Nilo Peganha 89
VIDEIRA Mario D faz armaz 61 Av Card Moreira 32

ITATIAIA

COMPANHIA Centros Pastorais do Brasil Estaq6o 3
FAZENDA Palmeiras Faz Palmeiras 2
POSTO Telef6nico P6blico P S 1 Faz Itatiaia

ITATIAIA (Ex-Campo Belo)

ARMAZEM Camejo Dr Eduardo Cotrim 18
BERNARDES Alcinda r Viaduto 9
COMPANHIA Rural J Bernardes Estaq6o 2

BANCO AGRÍCOLA DE MENDES — Soc. Coop. Resp. Ltda.

Todas as operações bancárias, exceto câmbio — Taxas módicas

MENDES

ESTADO DO RIO

TELEFONE 34

ITATIAIA (Ex-Cp.º Belo) (Continuação)

- CETA Netto Luiz Carlos cel r Bicame..... 19
- CFRIM Raul r Campo Belo..... 13
- Roberto dr r Chácara Cotrim..... 2
- DPOSITO Convalescentes C Bello Pç Matriz..... 16
- EMPRESA Agro Pecuária escr Chácara Cotrim..... 8
- ESTÁÇÃO Biológica do Itatiaia Mont Serrat..... 20
- Central do Brasil Lg Estação..... 17
- HGLIOLI Jair armz Bicame..... 15
- HTEL Fazenda Serra Faz Serra..... 4
- Mira Serra Bicame..... 12
- IMAMOS Maia armz S José..... 8
- FREIRA Antonio r Estação..... 10
- POSTO Telefônico Público P S 1 Dr Eduardo Cotrim..... 14-J-11
- WILLEN Lydia faz Benfica..... 14-J-11
- Lydia r Benfica..... 14-J-20
- SENATORIO Militar de Itatiaia Benfica..... 11
- SLVA Orlando Carlos r Bicame..... 5

ITAVERA (Ex-Rio Claro)

- COMPANHIA Carris Luz e Fôrça do Rio de Janeiro Ltda Lg Câmara..... 2
- EMPRESA Empreiteira Estr Ltda Itaverá..... 3
- POSTO Telefônico Público P S 1..... Lg Câmara
- PREFEITURA Municipal gab prefeito Pç Fag Varela..... 4

JAPUÍBA (Ex-Santana)

MUNICÍPIO DE CACHOEIRAS DE MACACU

- POSTO Telefônico Público P S 1..... 19 Pç Municipal

JAVARI

VEJA BARÃO DE JAVARI

JUPARANA

TRÁFEGO MÚTUO

LAJES (Estação)

MUNICÍPIO DE VASSOURAS

- POSTO Telefônico Público P S 1..... Estação Lajes

LAJES (Fazenda)

MUNICÍPIO DE PIRAI

- POSTO Telefônico Público P S 1..... Faz Lajes

LARANJAIS (Ex-Laranjeiras)

- COMPANHIA Engenho Central Laranjais..... 2
- POSTO Telefônico Público P S 1..... 27 Côrtes Júnior
- SARRAF Said Abib faz armar Laranjais..... 3

LARANJEIRAS

VEJA LARANJAIS

LÍDICE

MUNICÍPIO DE RIO CLARO

- POSTO Telefônico Público P S 1..... Pç Matriz

MACAÉ

- AGENCIA Chevrolet 122 Av Rui Barbosa..... 24
- AGOSTINHO & C armz 217 Av Rui Barbosa..... 111
- AMBULATORIO Medico Imbetiba..... 55
- ARAÚJO Henaldo Gama dr r Teixeira Gouveia..... 52
- ARMAZEM Soares Mar Deodoro..... 124
- ASSOCIAÇÃO Commercial Industrial e Lavoura 213,5b Av Rui Barbosa 44
- AZEREDO Ferry Jaccoud adv escr 3 Eusébio Queiroz..... 69
- BANCO do Brasil Pç Visconde Rio Branco..... 109
- Fluminense Produção S A 196 Av Rui Barbosa 228
- Hypothecario e A E Minas Geraes 209 Av Rui Barbosa 37
- Predial E Rio 189 Av Rui Barbosa..... 220
- BARBOSA José Borges r 24 Pç Veríssimo Melo..... 123
- BARRETO Junior Juvenal r 33 Eusébio Queiroz..... 47

- BORGES Abílio Corrêa r Mar Deodoro..... 230
- & C armz 190 Av Rui Barbosa..... 97
- Paulino r 33 Alfredo Backer..... 26
- BORRING John dr r 21 Av Pres Sodré..... 231
- CABRAL Alpheu Costa r Pç Visc R Branco..... 121
- Norival Costa r 21 Pç Veríssimo Melo..... 48
- CAFE Bellas Artes 210 Av Rui Barbosa..... 29
- Central 205 Av Rui Barbosa..... 60
- Império 245 Av Rui Barbosa..... 32
- CALDAS Jorge dr r 155 Av Rui Barbosa..... 32
- CALIL Celem armz 211 Av Rui Barbosa..... 58
- CASA de Caridade de Macahé Pç Veríssimo Melo..... 56
- Carloca mov 160/183 Av Rui Barbosa..... 49
- G Silva armz 14 Pref Moreira Neto..... 74
- Garcia 152 Av Rui Barbosa..... 30
- Goulart armz 185 Av Rui Barbosa..... 89
- Machado armz Dr Cupertino..... 14
- Pinheiro armz 145 Av Rui Barbosa..... 99
- Sedas 176 Av Rui Barbosa..... 116
- Veneza 239 Av Rui Barbosa..... 84
- CELEM Abdo r 198 Av Rui Barbosa..... 96
- CHALOUB Jorge M armar 181 Av Rui Barbosa..... 101
- CINE Theatro Taboada 204 Av Rui Barbosa..... 46
- CLUBE Abaetés Av Presid Sodré..... 19
- CELHO Eurico fer ag 168 Av Rui Barbosa..... 221
- COMPANHIA Telefonica Brasileira escr 25 Teixeira Gouveia 98
- COSTA Junior Bento dr r 25 Pç Veríssimo Melo 92
- COUTINHO Alvaro Barcellos escr Júlio Olivier..... 119
- DEPARTAMENTO Nacional Obras Saneamento Pç Visc R Branco..... 61
- DRUMOND & C armz Teixeira Gouveia..... 135
- ELIAS Agostinho r 130 Av Rui Barbosa..... 117
- EMPRESA Empreit Estradas Ltd 45 Av Presid Sodré..... 78
- Empreit Estradas Ltd 13 Av Presid Sodré..... 218
- ESTÁÇÃO Leopoldina Railway Estação..... 59
- FÁBRICA Bebidas Lince 207 Av Rui Barbosa..... 41
- Brasil tamancos 18 Pç Visc R Branco..... 122
- Celulose Macaé Ltd 56 Pref Moreira Neto..... 71
- Movéis 2 Cond Araruama..... 53
- FARMACIA Marques 149 Av Rui Barbosa..... 64
- Narciso 197 Av Rui Barbosa..... 51
- N S Conceição 181 Av Rui Barbosa..... 100
- Sta Terezinha 206 Av Rui Barbosa..... 225
- Siqueira 7 Pç Veríssimo Melo..... 62
- FERNANDES Plínio Barbosa adv escr 3 Mar Deodoro..... 219
- FERRAZ Ermita pensão 23 Dr Bueno..... 75
- FERREIRA Antonio Alves escr 8 Av Pres Sodré..... 93
- FORTE Marechal Hermes Pr Forte..... 36
- FRANCESCINI & C Ltd armz 1 Dr Cupertino..... 34
- FRANCO & Filhos ferrag 223 Av Rui Barbosa..... 130
- GARCIA José Soares r 20 Pç Veríssimo Melo..... 132
- GOVERNO DO ESTADO DO RIO DE JANEIRO Departamento de Saúde Centro de Saúde 5 Pç Visc R Branco..... 112
- Secretaria das Finanças Inspetoria de Rendas 9ª Zona 38 Av Presid Sodré 128
- Recebedoria de Rendas 9ª Zona 38 Av Presid Sodré 120
- Secretaria de Segurança Pública Delegacia da 2ª Região Policial 1 Pereira Sousa 77
- Secretaria de Viação e Obras Públicas Serviços Industriais do Norte do Estado Escritório 32 Pç Visc R Branco..... 65
- Sub-Estação Pç Nilo Peganha..... 232
- GRAÇA & C armz Dr Cupertino..... 72
- GYMNASIO Municipal Macahense 23 Teixeira Gouveia..... 86
- HOTEL Balneario Imbetiba Pr Imbetiba..... 90
- Brasil 4 Tte Cel Amado..... 223
- Rio Branco 91 Av Rui Barbosa..... 226
- Viajantes 13 Mar Deodoro..... 28
- JONAS Mussi armz Cel Teixeira Gouveia..... 63
- JOSE Cyriaco Junior dr r 11 Eusébio Queiroz..... 224
- JUSTO Godofredo Garcia dr r 119 Av Rui Barbosa..... 229
- LATICINIO Sta Helena 61 Velho Silva..... 104
- LEOPOLDINA Railway Estação..... 50
- MACAÉ Sal Ltd escr dep Estr Leopoldina..... 113
- MARROIG Gabriel Soares capt r Av Presid Sodré 12
- MARTINS Filho Miguel loter 215 Av Rui Barbosa 94
- Filho Miguel r 2A Pereira Sousa..... 105
- MATTOS José Baptista armz 46 Av Presid Sodré 43
- MATTOZO Euzébio Queiroz dr r 3 Pç Nilo Peganha..... 40
- MELLO Cesar pad 9 Pç Visc R Branco..... 21
- MIDÃO José Silva armz Colégio Jesuitas..... 131
- MOREIRA Taboada & C mat constr 2/4 Frco Portela..... 17
- Taboada Marcial r 737 Av Rui Barbosa..... 27
- MOZART Caetano r Pç Visc Rio Branco..... 80
- N MESSI & Irmãos armz 29 Av Presid Sodré..... 133
- NUNES Didimo Sá r 67 Av Rui Barbosa..... 87
- Souza Orlando dr r 16 Av Presid Sodré..... 22
- OLIVEIRA & C armz 219 Av Rui Barbosa..... 216

- PACHECO Juvenino Silva adv escr 169 Av Rui Barbosa..... 48
- PAES Filho Manoel r 80 Av Rui Barbosa..... 35
- PALACE Hotel 80 Av Rui Barbosa..... 42
- PEIXOTO Benedito dr r 121 Av Rui Barbosa..... 41
- PINHEIRO Alberto charut 215 Av Rui Barbosa..... 76
- Raul r 171 Av Rui Barbosa..... 115
- PINTO José Carlos Pereira r Av Agenor Caldas..... 20
- POSTO Telefônico Público P S 1..... 25 Teix Gouveia
- PREFEITURA MUNICIPAL Gabinete do Prefeito Av Rui Barbosa..... 110
- Contadoria Av Rui Barbosa..... 103
- Almoarifado Av Presid Sodré..... 108
- Matadouro Pref Moreira Neto..... 107
- Mercado Av Presid Sodré..... 106
- RAMOS João Coelho r 15 Visc Quissamã..... 82
- RESTAURANT Estação Estação..... 85
- SALAO Tavares cabef 192 Av Rui Barbosa..... 118
- SANTOS Moacyr dr r 4 Eusébio Queiroz..... 66
- Moacyr Hyppolito r 5 Pç Veríssimo Melo..... 67
- Moreira Granja Santolândia..... 68
- SERVIÇO Malária Baix Fluminense 40 Pref Moreira Neto 129
- SOARES Aurelio sec molh 4 Av Agenor Caldas..... 70
- SILVA Abílio adv escr 109 Av Rui Barbosa..... 126
- Armando Rodrigues dr r 96 Av Rui Barbosa..... 227
- STERN Zalmino móveis 233 Av Rui Barbosa..... 54
- TABOADA & C armz 9 Av Presid Sodré..... 18
- TENNIS Club Pç Veríssimo Melo..... 33
- TERCEIRO Batalhão 3º R I 29 Alfredo Backer 217
- TINTURARIA Macaense 43 Eusébio Queiroz..... 91
- TORREFACAO Café Lafayette & Teixeira Gouveia 45
- Café S João 3 Cond Araruama..... 29
- TRINDADE Amphiloquio armz 12 Pç Visc R Branco..... 25
- Amphiloquio r Pç Visc R Branco..... 35
- USINA Pilação Café 135 Av Rui Barbosa..... 85
- YOUNG Horacio B dr r 140 Av Rui Barbosa..... 134
- MACUCO COOPERATIVA Laticínios Macuco..... 3
- FAZENDA Benfica Faz Benfica..... 2
- POSTO Telefônico Público P S 1 Capt Jorge Soares
- MAGE' BANCO Comercio e Industria de Minas Geraes 58 Dr Siqueira 7
- Fluminense Produção S A 70 Dr Siqueira..... 25
- CALCERRADA & C Ltda Alonso frutas 5 Pç Dr Getúlio Vargas 17
- CASA Sta Ienez rádios e bicicletas 53/5 Dr Siqueira 6
- COLETORIA Estadual Pç Municipal..... 15
- COMPANHIA Industrial Sto Amaro Municipal..... 13
- CUNHA Lima Octavio Duprat r 52 Dr Siqueira..... 16
- DEPARTAMENTO Nacional Obras Saneamento sub res 54 Dr Siqueira 4
- EMPRESA Transporte Magêense carga 75 Dr Siqueira..... 18
- FÁBRICA Bebidas S José 11 Matriz..... 5
- FARMACIA Magé 47 Dr Siqueira..... 3
- FAZENDAS Reunidas Sernambetiba Ltd Esc Sernambetiba..... 12
- FIDALGA A armz 61 Dr Siqueira..... 8
- INSTITUTO de Aposentadoria e Pensões dos Industriais Pç Nilo Peganha..... 9
- POSTO Telefônico Público P S 1..... 6 Tv Rocío
- PREFEITURA Municipal Pç Municipal..... 14
- TABELIAO Agenor Pinto 2,5b João Valério..... 10
- MARICA' POSTO Telefônico Público P S 1..... 24 Pç Frco Portela
- MARQUÊS DE VALENÇA (Ex-Valença) TRÁFEGO MÚTUO MARTINS LAJE COMPANHIA Agrícola e Industrial Magalhães Barcelos..... 2
- INSTITUTO Agucar e Alcool destil Central Campos Mart Laje 5
- POSTO Telefônico Público P S 1..... Martins Laje
- USINA Cambahyba escr Martins Laje..... 12-J-11
- Cambahyba Martins Laje..... 12-J-20
- MENDES AÇOUGUE Modelo 23 Capt Frco Cabral..... 20
- AGENCIA Municipal 4º Districto Av Júlio Braga..... 80

PAGUE POR CHEQUE

Banco Fluminense da Produção S. A.

MACAÉ — Praça Rui Barbosa, 70 — Tel. 228

Cognac

DE ALCATRÃO
— DE —
SÃO JOÃO DA BARRA

E' o melhor COGNAC nacional.
E' rival dos melhores estrangeiros.
E' agradável ao paladar.
E' preventivo de resfriados.
E' o que mais se vende no Brasil.



P R O C U R E - O

em todos os bares, cafés, botequins,
e confeitarias do Brasil.



THOQUINOL -- DELICIOSO VERMUTE.
QUINADO THOQUINO -- O MELHOR
QUINADO
NACIONAL.

PRODUTORES:

JOAQUIM THOMAZ DE AQUINO FILHO & CIA.
SÃO JOÃO DA BARRA - E. RIO - TEL. 2

CASA CENTRAL
COMO SEMPRE, ESTA DISTRIBUINDO BILHETES
PREMIADOS AOS SEUS FREGUESES
Rua Aureliano Garcia, 42
Telefone 119 — Barra do Pirai

Loterias

Filial: Casa Forte — Mendes
HABILITEM-SE! PAGAMENTO IMEDIATO!
R. Capitão Francisco Cabral, 14
Telefone 73 - Mendes - E. do Rio

MENDES (Continuação)

Table listing various lottery categories and prizes in Mendes, including ARMAGEM, BANCO, BERARDINELLI, BANCOS, CALIL, CASA Forte, CASTRO, CHEDID, COMPANHIA, CONFETARIA, COOPERATIVA, COSTA, GARAGE, GUEDES, HOTEL, LIMA, LINS, MARQUES, MENDES, MOORE, MORAES, NERI, PADARIA, PANIFICACAO, PEREIRA, PHARMACIA, PINTO, PIRES, POSTO, RANGEL, REPOUSO, ROCHA, SAMPAIO, SILVA, SIEINER, TAVARES, TELLES, TROTT, XAVIER, MERITI, MESQUITA, and CASA.

Table listing lottery categories and prizes in Mirim, including HORACIO Lemos & C Ltda, LAMINACAO, and POSTO.

MIGUEL PEREIRA (ex-Professor Miguel Pereira)

Table listing lottery categories and prizes in Miguel Pereira, including ARMAGEM, BANCA, BANCO, BAR, BARRETO, CASA, COELHO, EMPORIO, ESTRADA, FARMACIA, FORÇA, HOTEL, JURGENSE, MANDARO, PEREIRA, PORTELLA, SCHLAEPFER, and WANGLER.

MIRACEMA

Table listing lottery categories and prizes in Miracema, including AGENCIA, AMARO, BASTOS, CARDOSO, CASA, CERAMICA, CHICRALLA, COSTA, DAIBES, DAMIAN, DINIZ, FARMACIA, FIACAO, FORÇA, FRANCISCO, GINASTIO, GOVERNO, HOSPITAL, HOTEL, JUNQUEIRA, LEOPOLDINA, LERARIO, LINHARES, MACHADO, MARCA, MENDES, PINHEIRO, PREFEITURA, RIBEIRO, SOCIEDADE, TOSTES, and USINA.

MIRIM (ex-Bananal D Pedro)

Table listing lottery categories and prizes in Mirim, including POSTO.

MONNERAT

Table listing lottery categories and prizes in Monnerat, including BANDEIRA, COMPANHIA, and POSTO.

MONTE ALEGRE

Table listing lottery categories and prizes in Monte Alegre, including VEJA IBITIPORA.

MONUMENTO RODOVIARIO

Table listing lottery categories and prizes in Monumento Rodoviario, including POSTO.

MORRO AGUDO

Table listing lottery categories and prizes in Morro Agudo, including POSTO.

MORRO DO COCO

Table listing lottery categories and prizes in Morro do Coco, including MOINHO and POSTO.

MURUNDU

Table listing lottery categories and prizes in Murundu, including POSTO.

NATIVIDADE DO CARANGOLA

Table listing lottery categories and prizes in Natividade do Carangola, including POSTO.

NEVES

Table listing lottery categories and prizes in Neves, including VEJA NITEROI.

NILÓPOLIS

Table listing lottery categories and prizes in Nilópolis, including COMPANHIA, FIGUEIRA, and MATADURO.

NOGUEIRA

Table listing lottery categories and prizes in Nogueira, including POSTO.

NOVA FRIBURGO

Table listing lottery categories and prizes in Nova Friburgo, including TRAFEGO MOTUO.

NOVA IGUASSU

Table listing lottery categories and prizes in Nova Iguaçu, including A.

Table listing lottery categories and prizes in Nova Iguaçu, including AÇOUGUE, AGENCIA, FORD, GLOBO, ALMEIDA, and SIMPLICIANO.

PAGUE POR CHEQUE Banco Fluminense da Produção S. A. MIRACEMA — Rua Marechal Floriano

BANCO DO BRASIL S.A.

O MAIOR ESTABELECIMENTO DE CRÉDITO DO PAÍS

98 - PRAÇA 14 DE DEZEMBRO - 98

NOVA IGUASSÚ

ESTADO DO RIO

TELEFONES: 4 (CONTADORIA) e 25 (GERÊNCIA)

End. Telegr.: "SATÉLITE"

Caixa do Correio, 3

CONDIÇÕES PARA AS CONTAS DE DEPÓSITOS:

COM JUROS — (sem limite)	2% a.a. (retirados livres)
POPULARES — (limite de Cr\$ 10.000,00)	4% a.a. (" ")
LIMITADOS — (limite de Cr\$ 50.000,00)	3% a.a. (" ")
FRAZO FIXO — de 6 meses	4% a.a.
— de 12 meses	5% a.a.

FRAZO FIXO COM RENDA MENSAL

— de 6 meses	3,1/2% a.a.
— de 12 meses	4,1/2% a.a.

NOTA: — Nesta conta, o depositante retira a renda, MENSALMENTE, por meio de cheques.

DE AVISO — Para retiradas (de quaisquer quantias) mediante aviso prévio:

— de 30 dias	3,1/2% a.a.
— de 60 dias	4% a.a.
— de 90 dias	4,1/2% a.a.

LETRAS A PRÊMIO (sujeitas a selo proporcional)

— de 6 meses	4% a.a.
— de 12 meses	5% a.a.

Faz, nas melhores condições, tôdas as operações bancárias

COBRANÇAS — TRANSFERÊNCIAS DE FUNDOS.

DESCONTOS de letras, saques e cheques sôbre esta ou quaisquer outras praças.

EMPRESTIMOS em contas correntes com caução de duplicatas.

EMPRESTIMOS EM LETRAS HIPOTECÁRIAS.

CRÉDITO AGRÍCOLA a longo prazo, sob a garantia exclusiva da fruta.

CRÉDITO PECUÁRIO a longo prazo para custeio de criação, aquisição de gado para engorda, recriação, etc.

CRÉDITO INDUSTRIAL para a compra de matérias primas e reformas, aperfeiçoamento e aquisição de maquinário.

SÃO ATENDIDOS, COM A MAIOR PRESTEZA, TODOS OS PEDIDOS DE INFORMAÇÕES E ESCLARECIMENTOS SÔBRE QUAISQUER OPERAÇÕES DA CARTEIRA DE CRÉDITO AGRÍCOLA E INDUSTRIAL, QUE SE ACHA EM PLENO FUNCIONAMENTO.

Agências em tôdas as capitais e principais cidades do Brasil.

Correspondentes nas demais e em todos os países do mundo.

PAGUE POR CHEQUE

Banco Fluminense da Produção S. A.

NATIVIDADE

NOVA IGUASSÚ (Cont.)

Table listing various businesses and individuals in Nova Iguaçu, including names, addresses, and phone numbers. Includes sections for A-Z and C.

Table listing various businesses and individuals in Nova Iguaçu, including names, addresses, and phone numbers. Includes sections for CAIXA, CARDOSO, CARTÓRIO, CARVALHO, CAVALCANTE, CHAGAS, CHERMONT, CIPANHANIA, COFEEIRA, CONFITEARIA, COOPERATIVA, CORREIO, COSTA, CUSTODIO, DELEGACIA, DE LUCA, DEPOSITO, DROGARIA, DUARTE, ESCRITÓRIO.

Table listing various businesses and individuals in Nova Iguaçu, including names, addresses, and phone numbers. Includes sections for ESTANCIA, FABRICA, FERNANDES, FILHOS, FLOREZ, FRANÇA, FREITAS, GAMA, GARAGE, GAROTINHA, GONCALVES, GRANADO, GUIMARAES, HOSPITAL, HOTEL, IGLESIAS, INSPETORIA, INSTITUTO, JUNQUEIRA, KARLINS, KELLY, KENYON, KIFFER, LABORATORIO, LAMBERT, LARA, LEGIAO, LEITE, LIMA, LOUREIRO, LOUREIRO, LAMBERT, LARA, LEGIAO, LEITE, LIMA, LOUREIRO, LOUREIRO, MALDEN, MANHAES, MARINHO.

PAGUE POR CHEQUE

Banco Fluminense da Produção S. A.

NOVA FRIBURGO — Praça 15 de Novembro, 124 — Tel. 78

FOGOS

CASA "ADRIANINO"

DE

DELFIN MAURICIO S/A. INDUSTRIA E COMERCIO

Correspondentes do Banco Hipotecário e Agrícola do Estado de Minas Gerais
**FOGOS, PÓLVORA PARA CAÇA E PEDREIRA, DINAMITE, DESMORONITE,
ESTOPIM E BICICLETAS — ARMAS E MUNIÇÕES**

**MARECHAL FLORIANO PEIXOTO, 1684
TELEFONE 186 - NOVA IGUASSU' - E. DO RIO
FILIAL EM OLINDA**

Serraria Nova Iguassú

ALBERTO COCOZZA S/A

RUA BERNARDINO DE MELO N.º 1847

NOVA IGUASSÚ — ESTADO DO RIO — TELEFONE 44

Em frente à Estação E. F. C. B.

**Madeiras e materiais para construção
Louça sanitária — Manilhas — Cal — Cimento — Ferragens — Tintas**

FABRICANTES DE "CARROSSERIES" PARA CAMINHÕES

Construção garantida e resistência máxima

FÁBRICA DE CAIXAS DE PINHO — de qualquer tipo e para qualquer fim

CARPINTARIA EM GERAL — execução rápida e garantida

DISTRIBUIDORES DO AFAMADO CIMENTO M A U A

Preços sem competidores — Entregas rápidas e em domicílio

A maior casa do ramo — Edifício próprio

DISTILARIA IBÉRIA **Grandes marcas: "GOLD CANE", "DIACUSTODIO JOSÉ DA SILVA** **MANTINA" e "MORENINHA DE IGUASSU"**

Av. Nilo Pecanha, 210 - Tel. 229 - N. Iguassú **Aguardente, álcool, licores e xaropes**

NOVA IGUASSÚ (Cont.)

MARQUES José Antonio r 176 Paulo Frontin... 219	
MARTINS Paschoat r 87 Rita Gonçalves... 312	
MARTINS	
Enfas Augusto r 72 Dr Frutuoso Rangel... 210	
Joaquim Vaz r 90 Av Cel Frcso Soares... 195	
Manoel Joaquim r 421 Dr Barros Júnior... 275	
MATTOS	
Elvira Costa r 109 S Julho... 431	
Sebastião Herculano r 2095 Bern Melo... 19	
MELLO Antonio Teixeira r 32 Av Manuel Duarte... 49	
Octaviano Pereira r 279 Otávio Tarquínio... 247	
Victorino r 1344 Mar F Peixoto... 433	
MENEZES Carlos r 448 Min Mendonça Lima... 237	
MITRE Felipe r 585 B Tinguá... 322	
William Elias r 444 Av Nilo Pecanha... 10	
MONIZ	
D Lima Orlando dr r 123 Cel Alfredo Soares... 250	
Egas dr r 82 Av Santos Dumont... 53	
MONTEIRO	
Carmelita Brasil r 113 Floresta Miranda... 221	
MONTENEGRO	
Delfim Pereira r 626 Av Santos Dumont... 69	
Serra J r Estr Posse... 402	
MONTEIRO Carmine Papeão 266 Paulo Frontin... 38	
MORAES Joaquim José r 92 Antônio Carlos... 403	
& Silva Almeida mat constr 2210 Mar F Peixoto 47	
MOREIRA	
Ernesto açogue 2190, Mar Flor Peixoto... 59	
F rádios 32 Pg 14 Dezembro... 127	
Ventura açogue 2014 Mar Flor Peixoto... 60	
Ventura r 1266 Mar Flor Peixoto... 216	
MOTTA Adolpho J armaz 2072 Mar Flor Peixoto 52	
MOURA Getúlio dr r 79 Dr Getúlio Vargas... 45	
José r 534 Min Mendonça Lima... 412	
MURILLO Costa r 19 Cel Alfredo Soares... 17	
N	
NASCIMENTO Aluizio r 36 Tv Cabeço... 257	
Filho João r 594 Min Mendonça Lima... 118	
NOGUEIRA José Moacyr r 561 Rita Gonçalves... 245	
Netto Alberto export 2452 Mar Flor Peixoto 261	
Netto Alberto r 13 Av Santos Dumont... 214	
NOVA	
Imperial armaz 2008 Mar Flor Peixoto... 324	
Mundial A armaz 2042 Mar Flor Peixoto... 125	
NUNES Adherbal r 247 B Tinguá... 235	
Almeida Antonio r 21 Elvira... 113	
O	
OLIVEIRA	
Carvalho Antonio 119 Av Manuel Duarte... 50	
José export 652 Mar Flor Peixoto... 254	
P	
PADARIA — Veja também CONFEITARIA	
Central N Iguassú 1784 Mar Flor Peixoto... 82	
Confeit Fluminense 112 Dr Tibau... 227	
Confeit Tres Nações 1958 Mar Flor Peixoto... 22	
Estrela Real 1101 Bern Melo... 302	
Sto Antonio 2254 Mar Flor Peixoto... 31	
PAGLIARELLI Annita r 94 S Julho... 104	
PAIXAO	
Waldemar méd cons 1950, sb Mar Flor Peixoto 132	
PAELLE Francisco r 1465 Bernardino Melo... 251	
PAQUELET Hippolyto r 1382 Mar Flor Peixoto... 174	
PEQUENINA A eletr 2029 Mar Flor Peixoto... 101	
PEREIRA Bernardo r 397 B Tinguá... 145	
Nicanor Gonçalves r 505 Rita Gonçalves... 66	
PHARMACIA Central 2194 Mar Flor Peixoto... 16	
Fluminense 2095 Bernardino Melo... 20	
Sto Antonio 52 Pg 14 Dezembro... 12	
S Daniel 1717 Bernardino Melo... 183	
S Gerardo 2228 Mar Flor Peixoto... 131	
PIMENTA Athayde r 1542 Mar Flor Peixoto... 190	
PINTO Abelardo r 15, sb 13 Maio... 167	
PONTO Automoveis Pg 14 Dezembro... 138	
Automoveis Pg 14 Dezembro... 164	
POPULAR	
A louças ferrag 1836 Mar Flor Peixoto... 311	
PORTO Dias Carlos r 116 Floresta Miranda... 199	
POSTO Embalagem Fructas 227 Estr Posse... 128	
Telefônico Público P S 1... Av Nilo Pecanha	
União gasolina 80 Dr Tibau... 160	
PREFEITURA MUNICIPAL	
Diretoria Educação 110, sb Pg 14 Dezembro 294	
Gab Prefeito 2102 Mar Flor Peixoto... 95	
Inspetoria Rendas 2102 Mar Flor Peixoto... 420	
Portaria 2102 Mar Flor Peixoto... 211	
Procuradoria 2102 Mar Flor Peixoto... 218	
Gab Secretário 2102 Mar Flor Peixoto... 212	
Direct Agric Viagão O Públicas 2011, sb Mar Flor Peixoto 120	

PREFEITURA MUNICIPAL (Continuação)	
Agência Estatística 2033, sb Mar F Peixoto 303	
Almoxarifado 524 Concórdia... 293	
Serviço Água e Esgôto 256 Floresta Miranda 46	
Diretoria Fazenda 2081, sb Mar Flor Peixoto 213	
PRODUTOS	
Citricolas Ltda 292 Av Manuel Duarte... 404	
Q	
QUARESMA	
Oliveira Joaq r 386 Min Mend Lima... 126	
QUITANDA Eurydice 1727 Bernardino Melo... 286	
Iguassú 2107 Bern Melo... 26	
R	
RADIO Cultura Futurista 58, sb Pg 14 Dez... 204	
RAMALHEDA	
Narciso A fábr fogos 258 Av Cel Frcso Soares 78	
RAMOS Nelson r 534 Av Cel Frcso Soares... 304	
RAPHAEL Lucia S r 154 Paulo Frontin... 100	
RECEBEDORIA	
Rendas 4ª Zona 114/18 Dr Getúlio Vargas... 185	
RECREIO	
das Famílias bar rest 113 Dr Getúlio Vargas 256	
REGINA Sobrinho Pedro dr r 1763 Bern Melo... 284	
REIS Manoel dr r 1549 Av Nilo Pecanha... 90	
RELOJOARIA	
N S Victoria 2062 Mar Flor Peixoto... 108	
RESTAURANTE Café Guarany 1939 Bernard Melo 249	
RINALDI	
& C Pantaleão export 1730 Mar Flor Peixoto... 23	
ROCHA Carlos Pereira r 425 Av Nilo Pecanha... 422	
RODRIGUES M M repr 2063 Mar F Peixoto... 68	
Nicolau cel r 91 Tv Forum... 93	
Silva Nicolau escr 56 Dr Getúlio Vargas... 163	
ROZO Ayres F cabel 2015 Mar Flor Peixoto... 173	
S	
SANTIAGO Manoel r 487 Rita Gonçalves... 437	
SANTOS	
Emmanuel posto gasol 2213 Mar Flor Peixoto 83	
Emmanuel Monteiro r 196 S Julho... 419	
Netto guarda livr escr 42 Dr Getúlio Vargas... 208	
Pedro Gomes r 1561 Bern Melo... 269	
Romualdo despacho 30 Dr Getúlio Vargas... 309	
SAPATARIA Aurora 2050 Mar Flor Peixoto... 9	
SAPORITO Fernando loter 2059 Mar Flor Peixoto 2	
SERRA Ignacio Vicente r 83 Av Cel Frcso Soares 321	
SERRARIA	
Nova Iguassú A Cocozza S A 1647 Bern Melo 44	
SERVIÇO Nacional Febre Amarela 32 13 Março 236	
SILVA	
& C J B escr 90, sb Pg 14 Dezembro... 436	
Custodio José r 69 Cel Alfredo Soares... 411	
Dagmar Ferreira r 2036, cvIII Mar Flor Peixoto 136	
Joaquim Bastos serralh 1700 Mar Flor Peixoto 281	
Manoel Pereira r 195 B Tinguá... 77	
Pedro Lacaille r 76 Lopes Továio... 289	
Ribeiro Bernardo r 71 Maj Paris... 135	
Walter Modesto r 223 Dr Getúlio Vargas... 64	
SIMÕES	
Nestor Paula r 95, sb Tv Moura Sá... 434	
SOARES Ataliba r 107 B Tinguá... 200	
Gaspar José r 15A Antônio Carlos... 288	
Oscar ag internacional 1322 Mar Flor Peixoto 119	
SOC'IDADE	
Citricola Commercial Ltda 436 Min Lira Castro 141	
Sul Americana de Frutas 145 Cel Alfr Soares 240	
SONORA A rádios 45 Av Nilo Pecanha... 234	
SOUZA Mello Decio S tab 46 Dr Getúlio Vargas 241	
Pinto Antonio r 737 Av Nilo Pecanha... 57	
SPORT Club Iguassú 2036, 10 Mar Flor Peixoto... 14	
T	
TEIXEIRA José Maria r 164 Paulo Frontin... 435	
Junior José r 601 Vista Alegre... 158	
Margarida Paiva r 533 B Tinguá... 291	
TINTURARIA	
Alfaiataria Brandão 1825 Bernard Melo... 139	
Elite Fluminense 1790 Mar Flor Peixoto... 112	
TOBIAS Gustavo r 897 Av Nilo Pecanha... 116	
TORINO João Baptista r 523 Rita Gonçalves... 248	
TORRACA Themistocles Climaco r 1735, c2 Bernardino Melo 238	
TORRES Julio Marques carpint 39 B Tinguá... 295	
V	
VALENTE José Ferreira r 22 Av Santos Dumont 165	
VAZ Teixeira Antonio r 76 Av Manuel Duarte... 13	
VENCEDORA	
A access autom 1694 Mar Flor Peixoto... 244	

VERDEROSA Carmiro r 230 Cel Alfredo Soares 178	
Vidal Marinho Souza r 175 13 Maio... 423	
VIDRACEIRO da Matriz 2162 Mar Flor Peixoto 99	
VIÉIRA Antonio jardim 36 B Tinguá... 156	

PACIÊNCIA

Posto Telefônico Público P S 1... Estr Maricá

PARAIBA DO SUL

ACÓQUE Sto António Pg 10 Novembro... 103	
AGÊNCIA Lotérica 610 Mar Deodoro... 29	
ALBUQUERQUE CE Oscar r 439 Av Independência... 76	
ARMAZEM N S Conceição 6 Duque Caxias... 34	
Popular 9 Av Dr Randolfo Pena... 70	
Riachuelo 122 Pg 10 Novembro... 60	
S Luiz 2 Tiradentes... 78	
ASSOCIAÇÃO	
Comm Município P Sul 270 Mar Deodoro... 45	
BANCO	
Credito Real Minas Geraes S A Mar Deodoro... 51	
Fluminense Produção S A 184 Mar Deodoro... 101	
da Lavoura de Minas Geraes 368 Mar Deodoro 74	
União Mercantil S A 534 Mar Deodoro... 62	
BAR Pensão Ideal 660/64 Mar Deodoro... 44	
Quitanda S José 8 Tiradentes... 43	
Simplicia 542 Mar Deodoro... 30	
CARTÓRIO 10 Ofício 133 Duque Caxias... 26	
CARVALHO Rubens Soeiro r 44'60 Visc Rio Novo 24	
CASA de Caridade Morro Caridade... 46	
Lemos ferrag mat constr 202/214 Mar Deodoro 47	
Nova armaz sec molh 599 Mar Deodoro... 20	
Peixoto 698 Mar Deodoro... 25	
CERAMICA D'Angelo V'la Lais... 27	
CHARCUTARIA Tinguá B Piabanhã... 10	
CINE Teatro Brasil S A 172 Pg 10 Novembro... 58	
CINEMA Iris 244 Mar Deodoro... 79	
COELHO Gerardo J r 42 Pg Mar S João Marcos 102	
COLCHOARIA Central 400 Mar Deodoro... 59	
COLLECTORIA Municipal Pg 10 Novembro... 36	
COMPANHIA	
Carris Luz e Força de Rio de Janeiro Ltda Serviço Estadual escr 223 Tiradentes... 38	
CONFEITARIA Emmanil 526 Mar Deodoro... 49	
COSTA Alvaro dr r Duque Caxias... 42	
Ribas João r 34 Av Rangel Pestana... 56	
CRUZ Barros Antonio r 94 Mar Deodoro... 97	
CUNHA Filho José r 258 Campos Sales... 98	
Pautilla Mascarenhas r 188 Rangel Pestana... 85	
DELEGACIA 11ª Reg Policial 178 Arist Lobo... 40	
EMPRESA Funeraria res ger 708 Mar Deodoro... 69	
Salutaris fontes Salutaris... 50	
FABRICA	
Doces Jati 188 Mar Deodoro... 48	
Lançadeiras 430 Mar Deodoro... 105	
de Rendas Dr Alberto Tôres... 68	
Serrana doces 410 Mar Deodoro... 32	
FELISARDA A armz 318 Mar Deodoro... 18	
FIGUEIRAS José r 146 Mar Florianiano... 87	
GARCIA	
Filho Antonio r 7 Pg Mar S João Marcos... 35	
GRANDE Hotel 1 Pg 10 Novembro... 77	
HOTEL Brasil 516 Mar Deodoro... 33	
Veranistas Estr Fernando Leite... 53	
LABORATÓRIO	
de Análises Pesquisas Clínicas 556 Mar Deodoro 41	
Visconti Ltda 370 Mar Deodoro... 86	
LAMINADORA	
Fluminense 184, sb Dr Alexandre Abrahão... 104	
LEMOES	
Francisco S r 230, sb Pg Mar S João Marcos... 9	
José Soares r Mar Deodoro... 66	
LIMA João Freitas 72 Rangel Pestana... 90	
LYCEU Sul Fluminense 135 Visc Paraíba... 63	
MARCHI D'Angelo Joana r Mar Deodoro... 88	
MARTINEZ Augusto r Estr Limeiro... 99	
MATTOS Angelo da Silva r 156 Rangel Pestana... 65	
Junior Alfredo C r 164 Pg Mar S João Marcos 16	
MELLO Achilles wa r R Pena... 61	
MOAGEM Café Minerva 176 Mar Deodoro... 75	
MOREIRA Rubens Silva méd cons Dr Alex Abrahão 71	
MORONE & C faz em grosso 484 Mar Deodoro... 91	
NEVES Alfredo r 101 Ben Constant... 54	
PADARIA Olivia 376 Mar Deodoro... 64	
PALLI Carlos r Visc Paraíba... 67	
PANTOLLA F Silva r 4 15 Novembro... 22	
PENA Ribas Paulo r 28 Visc Rio Novo... 82	
PENNA Cristiano Augusto Oliveira cel r 81 Duque Caxias 31	
PEREIRA Costa Virgilio O dr r 308 Visc Rio Novo 92	
PHARMACIA	
Brasil 36 Mar Deodoro... 96	
Jorge 420 Mar Deodoro... 100	
PINTO José Meirelles r 233 Visc Paraíba... 73	
Raul Silva r 16 Av Independência... 84	
Souza & C Ltda mat constr 472 Mar Deodoro... 55	
PONTO Automoveis Mar Deodoro... 72	

FRUTUOSO R. FLORES **CONSTRUTOR CIVIL**
RUA 5 DE JULHO, 169 — NOVA IGUASSÚ — TEL. 51
RUA DO CARMO, 60-4.º ANDAR-S/3 — TEL. 43-6512 — RIO DE JANEIRO
CART. 379-L

Armazem Tupi

O MAIOR BARATEIRO DE PETRÓPOLIS

ENTREGAS RÁPIDAS

PERONI & PELLEGRINI LTDA.

RUA MONTE CASEROS, 44/54

TELS. 3454 E 2176

CASA HOLLANDA

BISCOITOS FINOS AMANTEIGADOS, FABRICADOS POR TÉCNICOS
HOLANDESES

AV. 15 DE NOVEMBRO, 403

TEL. 3396

PETRÓPOLIS

ESTADO DO RIO

PAGUE POR CHEQUE

Banco Fluminense da Produção S. A.

PARAIBA DO SUL — Rua Marechal Deodoro, 184 — Tel. 101

PARAIBA DO SUL (Cont.)

Table with 2 columns: Description (e.g., Posto Esso gasolina, Prefeitura Municipal) and Price/Value (e.g., 39, 80).

PARAIBUNA

Table with 2 columns: Description (e.g., Almeida Francisco Ribeiro) and Price/Value (e.g., 3, 2).

PARAÍSO DO TOBIAS (ex-Paraíso)

Table with 2 columns: Description (e.g., Posto Telefônico Público) and Price/Value (e.g., 1).

PARANAÚNA (ex-São José)

Table with 2 columns: Description (e.g., Armazem Machado filial) and Price/Value (e.g., 9-J-11, 4).

PARAOQUENA

Table with 2 columns: Description (e.g., Posto Telefônico Público) and Price/Value (e.g., 1).

PASSA TRÊS

Table with 2 columns: Description (e.g., Cooperativa Agro Pecuaría) and Price/Value (e.g., 3, 2).

PATI DO ALFERES

Table with 2 columns: Description (e.g., Açougue Minas Gerais) and Price/Value (e.g., 7, 6).

PEDRO DO RIO

Table with 2 columns: Description (e.g., Aguinaga Armando) and Price/Value (e.g., 7, 8).

Table with 2 columns: Description (e.g., Valle José Carlos) and Price/Value (e.g., 4-J-13, 25).

PETRÓPOLIS

A

Table with 2 columns: Description (e.g., Abrantes Joaquim Alves) and Price/Value (e.g., 2809, 3506).

Table with 2 columns: Description (e.g., Alonzo Campos João) and Price/Value (e.g., 2351, 3283).

Table with 2 columns: Description (e.g., Alqueres Baptista Victorino) and Price/Value (e.g., 3216, 3631).

Armazem Central

Ex-Casa Pestana — Fundada em 1884

MACHADO & CIA.

ESPECIALIDADE EM COMESTÍVEIS E LÍQUIDOS DE PRIMEIRA QUALIDADE

————— **O MAIS BARATEIRO DE PETRÓPOLIS** —————

ATACADO E VAREJO — PREÇOS SEM COMPETIDORES

VINHOS E CONSERVAS FINAS DAS MELHORES PROCEDÊNCIAS

————— (::) —————

ENTREGA EM DOMICÍLIO COM PRESTEZA

657 -- AV. 15 DE NOVEMBRO -- 657

TELEFONES 2206 E 3659

PETRÓPOLIS

ESTADO DO RIO

Banco Fluminense da Produção S. A.

MATRIZ — PETRÓPOLIS:

149 - AV. 15 DE NOVEMBRO - 153

TELS. — GERÊNCIA: 4664 — CONTADORIA: 4279

FILIAIS: Rio de Janeiro — Rua do Rosário, 107 — Tel. 23-4910
Niterói — Rua Visconde de Uruguai, 404 — Tel. 4943
São Paulo — Largo da Misericórdia, 30 — Tel. 3-7363

Departamentos: Cabo Frio, Cachoeiras do Macacú, Itaperuna, Macaé, Marquês de Valença, Miracema, Natividade do Carangola, Nova Friburgo, Paraíba do Sul, Resende, Rio Bonito, São Fidelis, Sapucaia, Teresópolis, Três Rios e Vergel.

Em instalação: Barra Mansa, Barra do Pirai, Campos, Cantagalo, Caxias, Cordeiro e Juiz de Fora.

Instalará departamentos em todos os Municípios do Estado do Rio de Janeiro

CORRESPONDENTES EM TODO O PAÍS

DESCONTOS - CAUÇÃO - DEPÓSITOS - COBRANÇAS

FUNCIIONA DAS 9 ÀS 17 HORAS

Depósitos populares até Cr\$ 10.000,00	—	6 %
" limitados até Cr\$ 50.000,00	—	5 %
" movimento	—	3 %
" prazo fixo 12 meses.....	—	7 %
" prazo fixo 6 meses.....	—	6 %

RENDA MENSAL -- Depósito a prazo fixo com retirada mensal de juros mediante cheque

Taxas a combinar

Companhia Industria

Papeis e Cartonagem

(FUNDADA EM 1889)

ENDEREÇO TELEGRÁFICO: CIPEC

——— (::) ———

FABRICAÇÃO DE PAPEL DE QUALQUER QUALIDADE, PARA ESCREVER, IMPRESSÃO E EMBRULHOS — CARTÕES — PAPEIS TINTOS, COUCHÉ, FANTASIA — SERPENTINA E CONFETTI PARA CARNAVAL — PAPEL DE SEDA — PAPEL HIGIÊNICO — PAPELÃO DE QUALQUER QUALIDADE — PRIVILÉGIO PARA FABRICAÇÃO DE PAPELÃO COURO COM RESÍDUOS DE COURO — PRIVILÉGIO PARA VASOS DE PAPELÃO "LOFGREN" PARA TRANSPLANTAÇÕES

——— (::) ———

FABRICAS:

MENDES — ESTADO DO RIO (MUNICÍPIO DE BARRA DO PIRAI)

TIJUCA — DISTRITO FEDERAL

OSASCO — ESTADO DE SÃO PAULO

——— (::) ———

AGENTE GERAL PARA AS VENDAS:

CIA. MECHANICA E IMPORTADORA DE S. PAULO

SEDE EM SÃO PAULO:

RUA FLORÊNCIO DE ABREU, 210-218

Telefone: 2-7185

FILIAL NO RIO DE JANEIRO:

RUA MAYRINK VEIGA, 28

Telefone: 23-1655

——— (::) ———

TELEFONE EM MENDES: 21

SEGURANÇA E FACILIDADE!

AV. 15 — LOJA DAKO DE PETRÓPOLIS — N.º 1137

DISQUEM PARA ESTE N.º 2477 E TERÃO UM CONVITE IMEDIATO PARA ASSISTIREM A UMA DEMONSTRAÇÃO DOS ÚNICOS AQUECEDORES A CARVÃO VEGETAL QUE SATISFAZEM PLENAMENTE COM O SEU GARANTIDO FUNCIONAMENTO! VENDAS A VISTA E A LONGO PRAZO.



PETRÓPOLIS (Cont.)

Table listing various businesses and services in Petrópolis, including Bottequim, Braganca, Bragato, Brandão, Brant, Braun, Braz, Breaia, Bressan, Bretz, Brink, British, Brito, Bugge, Bulhøes, Bull, Bunge, Burger, Burlamaqui, Burlew, Buturini, and Cabaleireiro.

C

Table listing businesses starting with the letter C, including Cabral, Cafe, Carvalho, Calder, Calderon, Calfer, and Calhaco.

Table listing businesses starting with the letters Camargo, Campanella, Campello, Campinho, Canabarro, Canedo, Canejo, Cardoso, Carneiro, Carnill, Carpintaria, Carrico, Carsine, Cartorios, Carvalho, Casar, Casas, and Castello.

Table listing businesses starting with the letters Casa, Castilhos, Castrioto, Castro, and Casa, including various services like clothing, food, and general stores.

Advertisement for Casa Aloysio, located at Av. 15 de Novembro, 712, Tel. 3652.

Advertisement for Sempre Novidades Tecidos Finos, located in Petrópolis - Est. do Rio.

CASA

EXCELSIOR

RÁDIOS EM GERAL E BRINQUEDOS

OFICINA E ACCESSÓRIOS

VENDAS À VISTA E A LONGO PRAZO

JORGE SALIM

MATRIZ:

AVENIDA 15 DE NOVEMBRO, 188

TELEFONE 4558

Caixa Postal 21 — Enderêço Telegráfico: "JORSALIM"

PETRÓPOLIS

EST. DO RIO

COMPANHIA

Fabrica de Papel Petropolis

FUNDADA EM 1913

----- PROPRIEDADE DE UMA SOCIEDADE ANÔNIMA -----

ESTA COMPANHIA DISPÕE DOS MAIS MODERNOS MECANISMOS,
ESTANDO HABILITADA A FORNECER TÔDA E QUALQUER
QUALIDADE DE PAPEL

----- (::) -----

FÁBRICA E ESCRITÓRIO:

RUA ITAMARATÍ, 16

TELEFONES 2567 - 2568

REDE INTERNA DE COMUNICAÇÕES

PETRÓPOLIS

ESTADO DO RIO

----- (::) -----

DISTRIBUIDORES:

Viuva Alvaro Costa, Fernandes & C.

RUA REGENTE FEIJÓ, 68-70

TELEFONE 43-6687

RIO DE JANEIRO

BRASIL

Flora Luzitania

RUA DR. PORCIÚNCULA, 18
SIMÕES & CIA.
TELEFONE 2706
PETRÓPOLIS

PETRÓPOLIS (Cont.)

DE ROSSI Ibsen dr r 186 João Caetano.....	4019
DESPACHANTES Municipais Pg Mauá.....	4789
DESPENSA Carioca armz Merc r D 10/11.....	2959
Fidalga 328 Flor Peixoto.....	4089
Urgência armz 2160 Quissamã.....	2928
DETHUIN Germaine r 123 Av 15 Novembro.....	3906
DEUSCHMANN Guilherme r 341 7 Setembro.....	2541
DIÁRIO da Manhã 775 Av 15 Novembro.....	4741
DIAS Affonso dr r 209 Santos Dumont.....	4554
Cezarina Gonzaga r 102 Buenos Aires.....	2138
Domingos José r 897 Av Washington Luiz.....	2798
Moraes dr cons med 385 Av 15 Novembro.....	3950
Moraes Dionísio dr r 536 Av B Rio Branco	4147
Waldemar José r 2109 Quissamã.....	3090
DIMAS José Maria Souza r 272 Bart Sodré.....	2316
DISTRITO	
Sanitário Nono 168,1º Av 15 Novembro.....	4059
DO COUITO Carmen r 368 Teresa.....	3023
DODSWORTH	
Martins Luiz r Tv Mendes Rocha.....	4214
Toledo wa r 629 Ipiranga.....	3513
DOLABELLA Ito r 8 Maj Ricardo.....	4135
DOLINGER Hensch r 50 João Caetano.....	3679
D'OLNE Leopold Ferdinand r 123 Raul Leonl.....	3273
DONADIO Matheus obra 37 S Pedro Alcântara.....	4865
D'OREY	
Luiz P de Albuquerque r 21 Av Koeller.....	2546
Willy Perestrello r 1556 Av B Rio Branco.....	3202
DORSI Ernesto r 981A Cel Veiga.....	2462
DRAGÃO O eletr 1020 Av 15 Novembro.....	2162
DROGARIA — Veja também PHARMACIA	
Farmácia Carioca Ltd 864 Av 15 Novembro.....	2308
Mariorano 79 Av 15 Novembro.....	3377
Petropolitana 109 Av 15 Novembro.....	4854
DRUMMOND Rosa r 466 Monte Caseros.....	3762
DUARTE Dioclecio Dantas r 195 Teresa.....	3197
Reginaldo Pinto r 529A Mons Bacelar.....	4857
Sebastião Marques r 372 Flor Peixoto.....	3130
S Marques r 880E Ipiranga.....	4274
DUBEUX Arthur r 40,5º João Pessoa.....	4979
DUCKWORTH	
George r 402 Av Washington Luiz.....	3861
DUCOMMUN Emil r 443 Visc Itaboraí.....	4419
DUMONT Amália Ferreira r 250 Benj Constant.....	2283
DUNHOFFER John r 1055 Bingen.....	2362
DUPRAT	
Angelo Pedreira r 63 S Pedro Alcântara.....	2742
Carlos Pedreira r 473 Mons Bacelar.....	4447
DUPUY Luiz Carlos r 484 Av Portugal.....	4993
DÜRIG Hans jrdm 911 Santos Dumont.....	4884
DURINGER Alberto r 114 Av Koeller.....	2028
DUTRA	
João Petronílio r 473 Estr Carangola.....	3411
Maria Aparecida r 104 João Caetano.....	4864
Maria Luiz Borges r 241 José Bonifácio.....	2249
Otavio H P r 483 Estr Saúde.....	2294
DUVIVIER Eduardo r 2280 Av B Rio Branco.....	3441
Theodoro Eduard r 2434 Av B Rio Branco.....	4562
E	
ECKHARDT Renato r 612,chl Cel Veiga.....	4610
EDIFÍCIO Cruzeiro 271 João Pessoa.....	4009
Normando portaria 136 13 Maio.....	3849
Russel Condomínio 40 João Pessoa.....	4329
EDITH Jorge r 372 Paulino Afonso.....	2770
EDITORA Vozes Lda. escr 225 Nunes Machado.....	3214
ELECTRICIDADE	
Rocha & Fernandes 77 Sousa Franco.....	3448
ELLINGER Walter r 565 Euclides Cunha.....	4181
ELMER Pedro r 22 Dr João Barcelos.....	3326
EMBAIXADA Britânica 297 Mons Bacelar.....	2122
Britânica Mons Bacelar.....	2913
EMPRESA	
Melhoramentos Petrópolis omnibus	
17 Pç D Pedro	3220
Repres Reunidas Cheldith escr loja	
1008 Av 15 Novembro	3794
Transportes Rodóferrea Ltda 47 Sousa Franco	4000
EMPRESA	
Alex imóveis 750A Av 15 Novembro.....	4890
Construtora Universal 347,5b Av 15 Novembro.....	4661
Rex inform corret 1026 Av 15 Novembro.....	2621
ENCARNAÇÃO Luciano r 98 Marçhlo Dias.....	4635
ENGELHART Sascha r 135 Prof Stroelle.....	2589
ENTREPOSTO do Leite 16 Pç Inconfidência.....	4600
EPPINGHAUS G P dr r 147 Av Aurel Coutinho.....	3387
Guilherme r 16 Av Wash Luiz.....	3536
ESCH Bertholdo r 1078 Av B Rio Branco.....	4526
Celina r 162B Paulo Barbosa.....	2313
ESCOBAR Gavião Elias res r 68 Mar Deodoro.....	4463
ESCOLA Alfredo Pinto 184 Chile.....	3627
Gratuita Sto Antonio 147 Cel Albino Siqueira.....	4272
de Musica Sta Cecilia 192 Mar Deodoro.....	3188
Remington Official 264 Av 15 Novembro.....	2867
ESCRITÓRIO	
Tech Contabilidade 1032 Av 15 Novembro.....	2926

ESCRITÓRIO	
de Contabilidade 715 Av 15 Novembro.....	2295
ESPINHEIRA Assuero dr r 47,5b Paulo Barbosa	2635
ESSINGER	
Euclides dr cons dent 889 Av 15 Novembro.....	3322
ESTANCIA Lenha 2730 Buenos Aires.....	2543
Lenha Boa Esperança 371 Paulino Afonso.....	3825
Lenha Sto Antonio Estr Presid Sodré.....	2714
Lenha Terra Santa Padre Moreira.....	2977
ESTEVEES Alvaro 2889 Estr Saúde.....	3038
Cesar dr r 783 Av 15 Novembro.....	2811
Napoleão prof 260 Av Koeller.....	2642
Pereira Clodoveu r 327 Av 15 Novembro.....	2361
ETAM	
S A prt senhoras 763/67 Av 15 Novembro.....	4495
EXPOSIÇÃO Productos do Estado 130 Bingen.....	3356
EXPRESSO Terezópolis 209 13 Maio.....	4737
F	
FABRICA	
Artefatos Cimento Armado 1304A Mosela.....	2566
Balas Petropolis 581A Mosela.....	2077
Briquetes Eden 486 Bern Vasconcelos.....	3516
Caixas Papelão 716 Av Portugal.....	2999
Chocolate Junk 1349 Cel Veiga.....	3987
Cometa 1399 Teresa.....	2655
Oravos 1109 Dr Sá Earp.....	2464
Luino Sta Therezinha 469 Felino Camarão.....	2697
Linho Brasileira artef concreto Sto Antônio.....	2822
Macarrão 330/334 Av 15 Novembro.....	3425
Massas Pellegrini 330 Av 15 Novembro.....	4844
Movéis 35 Sald Marinho.....	4141
Movéis de Arte 25 S Sald Marinho.....	2827
Movéis Gil Braz 2048 Teresa.....	2669
Movéis Guarany 637 Gen Rondom.....	4168
Papel Petropolis 16 Itamarati.....	2567
Petropolitana de Malharia 944 Teresa.....	2846
Queijos Crêmerie Sixel Crêmerie Sixel.....	3657
Sacos Papel Pedro II 6 Paulo Barbosa.....	2815
Tecidos D Isabel 632 Dr Sá Earp.....	2665
Tecidos L Aurora 567 Gen Marc Magalhães.....	3966
Tecidos La Aurora 316 Gen Marc Magalhães.....	3020
Tecidos Sta Maria Av Portugal.....	3309
Tecidos S Pedro Alcântara	
146 Av Washington Luiz	3782
Velludo Petropolis Ltda 306 Bern Vasconcelos.....	2898
FACCIOLLA José r 380 Duque Caxias.....	4407
FACULDADE Ciências Admin e Finanças	
260 Av Koeller	2057
FAGUNDES O Francisco r 626 B Vasconcelos.....	
4271	
FAIANÇAS	
Lys Ltda fábr louças 275 Dr Bonjean.....	3932
FAISCA A ofc rádios 268 Av 15 Novembro.....	3442
FALCÃO Edmundo r 953A Av B Rio Branco.....	3898
Luiz Aníbal r 75 Pç Ruy Barbosa.....	2996
FALCONE (André) r 639 Av 15 Novembro.....	2507
& Baralvi tecel seda 988/994 Av Ipiranga.....	3213
Vittorio r 124 B Amazonas.....	4617
Vittorio r 124 B Amazonas.....	4546
FALCONI	
R fábr massas Regina 269 Frcio Manuel.....	3392
Thereza r 481,5b Av 15 Novembro.....	3836
FANTI Pio r 2023 Quissamã.....	2160
FARACO G r 35 Silva Jardim.....	4468
Genaro Ioter 5110 Carlos Gomes.....	4866
José Joaquim r 221 Av Washington Luiz.....	2647
FARAH	
Anna r 59 Frcio Manuel.....	4987
Salim José r 153 Sousa Franco.....	2957
FARANI Augusto Cesar dr r 296 Av D Pedro I.....	3547
FARIA Atherto dr r 3 Pç Mariano Procópio.....	2266
Antonio Ferreira r 575 Gong Dias.....	2699
Carlos Gomes r 360A Crist Colombo.....	2548
Junior Fernando r 356 Carlos Gomes.....	4469
Lair Cunha r 123 Av Portugal.....	4705
FARMÁCIA João Caetano 6 Montevidéu.....	4947
FARRULA Rubens dr r 50 Buarque Macedo.....	4988
FAVORITA A armaz 898 Av 15 Novembro.....	3074
FAZZIONI Gelmino r 477 Piabanha.....	3180
FECHER José Leonardo r 213 Duque Caxias.....	3883
FEIJÓY Elmír r 95 Simon Bolívar.....	4256
FEIRA	
Livre secç roupas feitas 48 B Tefé.....	2060
Livre armaz 744 Av 15 Novembro.....	3019
de Movéis A 473 Av 15 Novembro.....	2491
FEITOSA	
Nelson Magalhães dr r 154,65 João Caetano.....	4611
FELDMAN Arthur r 148,5b Av 15 Novembro.....	2112
FERNANDES	
J F estofador 289 13 Maio.....	3451
J M r Inconfidência.....	2662
J Martins r 43A Itamarati.....	2275
José Maria r 178 Av D Pedro I.....	2328
José Maria r 804,100 Av 15 Novembro.....	2047
Oscar X dr r 30,3b Nilo Peçanha.....	4804
Raul Malheiro r 105 Estr Inconfidência.....	4942
FERRÃO E P r 1284 Mosela.....	4257
FERRARI Luiz armz 852 Estr Carangola.....	3953
FERRARO Miquej r 225 Av Aurel Coutinho.....	3139

FERRAZ Mauricio r 690 Crist Colombo.....	2852
Mauricio r Estr Rio Petrópolis.....	4580
Plínio r 163 10º Março.....	3645
Sobrinho Francisco L r 114 Carlos Gomes.....	2503
FERREIRA Alfredo A r 844 Prof Stroelle.....	4403
Alice r 565 Mons Bacelar.....	2135
Alves Jeronimo cel r 35 Av Tiradentes.....	2572
Aristides A dr r 36 Nilo Peçanha.....	2088
Arlindo r 506E Mons Bacelar.....	4496
Azevedo C r 167 Flor Peixoto.....	4031
Chaves Alfredo L r 852 Piabanha.....	3286
Coelho José r 112 Av Aurel Coutinho.....	4167
Eduardo R r 75 Pç Pasteur.....	2680
Guaiter dr r 50/6 Av Centenário.....	4763
Guaiter dr r 905 Cel Albino Siqueira.....	4439
Henrique r 704 Piabanha.....	3871
João r 592 Dr Sá Earp.....	2322
Leal Iddio dr r 726 Henrique Dias.....	4825
Leite Arnaldo dr r 398 Ipiranga.....	3297
Manoel Antonio dr r 230 Mons Bacelar.....	3340
Maria S r 1479 Cel Veiga.....	4048
Mattos & C Ltda carpint 274 Fons Ramos.....	4897
Neves Pedro dr r 553 Sousa Franco.....	2945
Rodolfo dr r 576 Duque Caxias.....	4201
Sampaio Franklin dr r 55 Pç Rui Barbosa.....	3505
Souza Luiz Jorge r 191 Monte Caseros.....	4957
FESQ Ernesto A comte r 395 Sousa Franco.....	3788
FIACÃO e Teclagem Arthur Bastos S A	
Gerência 564 Carlos Gomes.....	2593
FIALA Anton r 436 Gen Marc Magalhães.....	4645
FIANI	
Alexandre r 754B Av 15 Novembro.....	4818
Nagib r 442 Av B Rio Branco.....	4394
FIGUEIRA José dr r 577,69 Piabanha.....	3471
de Mello wa r Antônio Machado.....	3066
de Mello Francisco A wa dr r 124 Buenos Afres.....	2594
Mello Julia-A r 35 Antônio Machado.....	4904
de Mello Paulo dr r 66 Raul Leonil.....	2035
FIGUEIREDO Alfredo r 112 Marq Paraná.....	4464
Francisco Corrêa r 52 Vila Macedo.....	2597
João José r 341 Av Koeller.....	2933
Rodrigues dr r 939 Av B Rio Branco.....	4307
FILGUEIRAS Aicy Melgaço dr r 84 Dr Sá Earp.....	3573
Marina Gomes r 117 Frcio Manuel.....	3554
LIHAL A faz armaz 130º Av 15 Novembro.....	2442
FILPO Antonio r 231 Av D Pedro I.....	3301
Augusto r 1238 Av B Rio Branco.....	4639
Neto Raphael r 173A Casim Abreu.....	3375
S A escr loja 191 Paulo Barbosa.....	3584
S A ag Chevrolet 187 Paulo Barbosa.....	2131
FINKENNAUER	
Ferdinando r 142 Av B Rio Branco.....	3649
FIORENCIO Junior Antonio r 88 Marq Paraná.....	2449
FIORINI	
Giovanni F alfaiat 351,5b Av 15 Novembro.....	4270
FIRMING Isolina Mendonça r Estr Taquara.....	2730
FISCHER Heinrich r 1810 Estr Saúde.....	4587
FIUZA Perreira & C armz 7 Flor Peixoto.....	2022
FLAESCHEM Aristides r 110 Vila Macedo.....	2717
FLEMING Thiers comte r 156 Visc B Retiro.....	4422
FLORA A Orchidéa 706 Av 15 Novembro.....	3011
Ideal 82 Dr Porciúncula.....	00-72
Ideal 82 Dr Porciúncula.....	3944
Luzitania Dr Porciúncula.....	2706
Luzitania chácara 146 1º Março.....	3734
Oriental 94 Dr Porciúncula.....	2584
Oriental 94 Dr Porciúncula.....	3729
Petrópolis 170 Monte Caseros.....	3776
FLORES Atanagildo r 2903 Estr Saúde.....	3308
FLORICULTURA Bela Vista Estr Saúde.....	4807
Ideal 951 Estr Saúde.....	3905
Mimosa Dr João Barcelos.....	3875
Oriental 903 Quissamã.....	2345
Sa Helena Bart Sodré.....	2707
Sa Therezinha Dr João Barcelos.....	3899
S Sebastião Hermogêneo Silva.....	3506
FONSECA	
Angelina mod 842A Av 15 Novembro.....	2303
Belisario Assis dr r 250 Bern Vasconcelos.....	2015
Deolinda R Magalhães r 160 Pç R Barbosa.....	3703
Eduardo Klingelhofer dr r 90 Kopke.....	2564
Fernando Neves r 116 Alberto Tôres.....	4800
Filho Olympio dr r 116 Benj Constant.....	2223
Jose Carlos r 261 Rockefeller.....	4992
José Rodrigues r 34 Av 15 Novembro.....	3577
Lourival r 86 Flor Peixoto.....	4287
Mário dr r 393,5b Av 15 Novembro.....	3785
FONTAINHA Guilherme r 888 Santos Dumont.....	3259
Murillo dr r 40 Pç Dr Sá Earp Filho.....	4392
FONTENELLE	
Vital dr r 992 Av B Rio Branco.....	2467
FONTES Antonio dr r 211 Prof Cardoso Fontes.....	3803
Armenio r 971 Cel Veiga.....	4218
Chrysó dr r 808 Cristovão Colombo.....	3965
Jobert r 271 João Pessoa.....	4055
Luiza r 796 Mosela.....	2204
Oliveira João dr r 187 Casim Abreu.....	2253
FORD João W r 178 Casim Abreu.....	3954
FORDHAM J Merritt r 172 Benj Constant.....	2654
J Merritt r 86 Paulo Barbosa.....	2326



As MASSAS AYMORÉ e os BISCOITOS AYMORÉ SÃO SABOROSOS

À venda em todas as Confeitarias e Armazens

Filial em Petrópolis: Av 15 de Novembro, 312 — Telefones 3407 e 2239

108 REVISTA DE JANEIRO ESTADOS UNIDOS DE AMERICA

CASA COMERCIO

56 - RUA DR. PORCIÚNCULA - 56

Em frente à Estação da Leopoldina — Petrópolis — Est. do Rio

CONFEITARIA

HOTEL, RESTAURANTE, CAFÉ E BAR

ELEGANTE SALÃO PARA CHÁ, LANCHES E SORVETES

ESPECIAL SERVIÇO PARA BANQUETES

— ENTREGAS RÁPIDAS EM DOMICILIO —

TELEFONE 2306

HOTEL - TEL. 3858

—————
M A T R I Z :

Padaria America Ltda.

RUA CALDAS VIANA, 35

TELEFONE 3167

PAGUE POR CHEQUE

BANCO FLUMINENSE DA PRODUÇÃO S/A.

MATRIZ: — FUNCIONA DAS 9 AS 17 HORAS

AVENIDA 15 DE NOVEMBRO, 149/153 — (EDIFÍCIO MAUÁ)

Tels.: — Direção Geral: 4667 — Matriz: 4664 e 4279

PETRÓPOLIS (Cont.)

FORMIGAO
Annette Barreiros r 87 Vila Macedo..... 3565

FORNECEDORA
Petrópolis Ltda 1211 Av Washington Luiz... 3248

FORTALEZA
A seguros gerais. 478 Av 15 Novembro..... 3040

FORTES Osmar r 911A Santos Dumont..... 4128

FORUM
Gabinete do Jzf 971 Av 15 Novembro... 3304

Cartórios
10 Ofício Monteiro 971 Av 15 Nov... 2577
20 Ofício Ladislau 971 Av 15 Nov... 3042
30 Ofício Scotti 971 Av 15 Novembro... 2277
40 Ofício Moraes 971 Av 15 Nov... 2963
50 Ofício Thonastoces 971 Av 15 Nov... 2890
60 Ofício Pressa 971 Av 15 Novembro... 3440
70 Ofício Dr Cardoso Miranda
971 Av 15 Novembro 4281
925 Av 15 Novembro 2315

Petersen A r 828 Piabanha..... 2773

FOSSATI Luiz constr Independência..... 3018

FOTOGRAFIA Arpad 952 Av 15 Novembro... 2897

FOY H W r 439 Ipiranga..... 3518

FRACA
Aristides despach P. Mauá..... 4789
Arminio dr r 145 Vis Uruaçu..... 2154
Clementino dr r 290 Gonçalves Dias... 2228

FRANBACH
Eitel Burger dr r 145 Santos Dumont... 4001
Gastão r 261 Bern Vasconcelos..... 3571

FRANCA Eurico r 85 B Tefé..... 4707

FRANCO
Manuel Cesario dr cons 7616 Av 15 Novembro 2869
Oswaldo r 883 Quissambá..... 2136
FRANÇOIS Deslinda r 3561 Cel Veiga..... 2633
FREIRE dos Santos via r 497,25 Simon Bolívar 4342

FREITAS
Machado Luiz r 128 Gen Osório..... 3671
Mario r 411 Mosela..... 4359
Pereira Augusto r 115 Av B Rio Branco... 2748
Raul Lopes r 142 Raul Leonil..... 4777

FRIAÇA & C Ltda escr 884,55 Av 15 Novembro 2208

FRIAS
de Paula Roberto dr r 128 Mons Bacelar... 3822
FRICK Carlos Souza via dr r 118 João Caetano 2940
FRIEDMANN Erwin r 436 Silva Jardim... 4239
Hans dr r 207 Bart Gusmão..... 3918
FRIEDRICH Erich r 1629 Mosela..... 2856
FRÓES José Kopke r 1045 Av 15 Novembro... 2021
FRONTIN Wu r 124 Av 15 Novembro..... 4513
FUNDAÇÃO America 392 Fria Manuel..... 3578
Serrana 115 Gen Marcianx Magalhães... 3319

G

GABIROBERTZ
Aldo dr r 854 Av B Rio Branco..... 3531

GALERIA
Imperial malas tapetes 536 Av 15 Novembro 2995

GALHARDO Mario r 317 Fria Manuel..... 4886

GALL
João Pedro r 65 Prof Cardoso Fontes... 2769
Roldão r 1343 Av B Rio Branco..... 4699
GALLIEZ Vicente Paulo dr r 608 Hermog Silva 2121
GALLO Adhemar r 325 Bart Gusmão..... 4619

GAMA
Cruz Cylio r 40,40 João Pessoa..... 4829
Daura r 880A Gen Rondon... 4363
Elias r 361 Monte Caseros... 4607
GAMÓN Raphael r 165 Antônio Machado... 4222
GANEI Cesar r Felipe Camarão..... 4115

GARAGE America Dr Joaq Moreira..... 3147
Avenida 296 Paulo Barbosa... 3787
Brandão 33 Pç D Pedro... 3847

GARCIA Alberto Paiva r 271 João Pessoa... 3669
Alpheu Palma r 40 João Pessoa... 4830
Floreal r 421 Ingelheim... 3064
Marcelo dr r 89 Padre Siqueira... 4038
Raphael r 89 Machado Assis... 3914
Rodrigues José r 698 Mosela... 3347
Roza Junior Alfredo capt r 9 Duq Caxias... 2180
Samuel Graham r 98 Carlos Gomes... 3178

GARNETT Gustavo r 400 Mons Bacelar... 3852

GAROTÓ do Mercado café Merc r B 3/5... 2624

GARRIDO C Fernandes r 328 Kopke... 4043
Camilo r 259 13 Maio... 4791

GARSIDE G H r 426 Mons Bacelar... 3070

GATTONI Alfredo serralria 1302B Cel Veiga... 4262

GEHREN
Pedro Guilherme bar bilh 626 Monte Caseros... 00-66
GELLI Felipe cov cv r 49 Alencar Lima... 2911
& Irmãos mov 1957 Av B Rio Branco... 3528
Mario r 79 João Pessoa... 4506

GENERAL Electric rádios 1005 Av 15 Nov... 2964

GENTIL
Costa Francisco padre r S Pedro Alcântara... 2066
GEOFFROY A Magnó r 58 B Tefé..... 4289
Waldemar r 956 Av B Rio Branco... 3435

GERHARDT
Waldemiro T r 893 Gen Marc Magalhães... 3635

GHIGGINO
Mario r 477 Av D Pedro I... 3239

GIL Braz decorações 1076 Av 15 Novembro... 3282

GIROTTI Alexandre dr r 414 T Cameron... 4891

GIROUD Francisco r 978 Quissamã... 3050

GLASER Max Gerehard r 521 Dr Sá Earp... 4137

GLASL Veiga João dr r 115 13 Maio... 2695

GOBAT Rosita r 121 Av D Pedro I... 2117

GODOY Filho João r 1202A Mosela... 4054

GOLDMAN Samuel mov 27 Pç D Pedro... 4276

GONDINI Samuel r 595B Av 15 Novembro... 4118

GOLDONI Augusto r 429 Av Washington Luiz 4715

GOMES
Adolpho r 530,5b Av 15 Novembro... 3482
Altino r 278 Av Portugal... 4136
Aminthas r 148 Av Aurel Coutinho... 4421
Bernardo Pereira r 439 Flor Peixoto... 2102
Filho Francisco r 386 Mons Bacelar... 3863
Francisco José r 131 João Caetano... 4780
Galeno r 131 Sousa Franco... 4949
Guilhermina Stadler 201 Av Portugal... 3816
José Souza r 107 Cel Land... 4331
Leonidio r 95 João Caetano... 3826

Moço Nelson dr cons 300,10 Av 15 Nov... 2037

Octavio dr Estr Pati Alferes... 4547

Ranulpho r 2798 Av B Rio Branco... 3634

Ribeiro José Maria dr r 163 Silva Jardim... 2416

Silva Filho João dr cons 124A,10 Av 15 Nov 3511

GONÇALVES
Ary Ribeiro calc 876 Av 15 Novembro... 4354
Ary Ribeiro r 390 7 Abril... 4632
João Baptista r 889 Cel Veiga... 3082
Penna F J r 83 Silva Jardim... 3191
Pereira Antonio A r 529 Mons Bacelar... 3629
Placidia r 34 João Caetano... 3701
Victorio r 63 Maj Ricardo... 4895

GORLITZER W r 603 7 Abril... 4145

GOSTKORZEWICZ Pepi dra r 30 Marcílio Dias 4801

GOULART João via r 100 Mosela... 4365

José Vieira r 316 Paulino Afonso... 3534
Maria r 84 Gust Sampaio... 3857

GOUVEA — Veja também GOUVEIA
Adalberto Borges med cons 793,10 Av 15 Nov 3349
Paulo r 166 Av D Pedro I... 2694

Rogério r 1013A Teresa... 4572

Xavier Mauricio r 577V Piabanha... 4006

GOUVEIA — Veja também GOUVEIA
Antonio Cardoso r 442 Av D Pedro I... 3864
Helena Bezerra r 141 Flor Peixoto... 2408

GOVERNO DO ESTADO DO RIO
Palácio do Governo 188 Visc Itaboraí... 2512
Palácio do Governo 188 Visc Itaboraí... 2511
Palácio do Governo 188 Visc Itaboraí... 2452

GRAÇA Couto Haroldo dr r Estr Carangola... 3774
Couto Oscar dr r Estr Carangola... 3768

GRACIOSA
A guarda chuvas 226 Av 15 Novembro... 2884

GRANADO
José J alfabet 593,5b Av 15 Novembro... 4126

GRANDE Hotel gerência 545 Av 15 Novembro... 3287
Hotel portaria 545 Av 15 Novembro... 3288

GRANDES Roseirais de Petrópolis
870 Estr União Indústria 4604

GRANDMASSON Emílio dr r 35 Ipiranga... 2865

GRAPHICA Petrópolis 954 Av 15 Novembro... 3045

GRAY Louis R r 31 Mons Bacelar... 2395

GREENHALGH
Juvenal comte r Estr Independência... 4553

GREGORY William r 579 Av D Pedro I... 4512

GREY Jorge Moraes dr r Woerstadt... 4527

GRIMALDI Bobbio Angiolina r 327 7 Setembro 4478

GRUNEWALD José A r 639 Av 15 Novembro... 4146

Thiers r 486 Mosela... 4301
2297

GUARACIABA Arthur r 918 Av B Rio Branco... 4079
Francisco dr gab dent 316,10 Av 15 Nov... 4567
Francisco Almeida dr r 181 Paulo Barbosa... 2007

GUDIN Elvira Figueiredo r 109 Machado Assis 3535

GUDES
Carvalho Roberto comte r 99 7 Setembro... 4851
Carvalho Sylvio r 597 Piabanha... 4012

GUERRA Duval embaix r 22 Raul Leonil... 2994
Peixe Desiderio r 92 Vila Macedo... 4139
Peixe Julieta E r 56 Av Aurel Coutinho... 2651
da Silva Anysio r 673 Dr Sá Earp... 3244

GUERRIERI Junior Demetrio r 234 Av 15 Nov... 2173

GUEVARA Luiz Antelo r 200 Mons Bacelar... 4486

GUIMARAES Alfredo F dr r 93 Mons Bacelar... 2974
Alvaro F dr r 163 Ipiranga... 3386
Amadeu prof r 146A Estr Sambamba... 3541
Antonio Zenha dr r 307 Simon Bolívar... 4514
Candido Torres comte r 24 10 Março... 2961
Carlos J r 529 Sousa Franco... 2439
Cuelho Edgard r 207 Cel Veiga... 3199

GUIMARAES (Continuação)
E Souza Carlos A r 133 Vila Macedo... 2919
Filho B F r 200 Alberto Torres... 3184
Filho Benjamin Ferreira r 89 13 Maio... 4475
Heitor Mariante r 271 João Pessoa... 4241
Julio Costa r 569 Sald Marinho... 4636
Jr & C Ltda Paulino C armz 601 Teresa... 2181
Dr & C Ltda P C rádios ap elétr
144 Av 15 Novembro 4786
L r 326 Simon Bolívar... 4088
Luiz Almeida escr 449,51 Av 15 Novembro... 3318
Olavo Fonseca dr r 784 Piabanha... 3266
Walkir Oliveira r 28 Casim Abreu... 3548

GUINLE Carlos r 287 Ipiranga... 2013
Filho Eduardo r 326 Ipiranga... 3937
Guilherme r 106 B Agias Claras... 3434

GUISE Adelfina Sousa r 149 10 Março... 3230

GUITZ Guilhermina r 930 Piabanha... 3540

GUSMÃO
Clotilde Pithon r 399 Bart Gusmão... 4997
Mario dr r 95 Pg Rui Barbosa... 2576

GUYER
Geraldo chácara 368 Prof Stroelle... 4293
Geraldo r 680 Teresa... 2533

H

HAACK Rodolpho r 335 Av Washington Luiz 4376

HABERER Siegfried r 460 Av D Pedro I... 4684

HAGEN Harry F r 495 Av D Pedro I... 2406

HAGUENAUER Marcel r 417 Mons Bacelar... 2336

HALCROW E J r 252A Prof Cardoso Fontes... 4695
HAMERS Max r Woerstadt... 3567

HAMILTON Hermann r 234 Santos Dumont... 4395

HAMMES Juvenal r 1056 Cel Veiga... 3101

HANNICKEL Guilherme r 1076 Av Wash Luiz... 2404

HANSEN Adão Augusto r 2069 Bingen... 3628
Irmãos & C Ltda A armz 152 Paulo Barbosa... 2217
Joaquim atacadista 21 Av Wash Luiz... 2327

HARTWIG Charlotte r 2150 10 Março... 4693

HASSELMANN
José escr 775 Av 15 Novembro... 4741
José r 451 Av Portugal... 3524

HASSLOCHER Alfredo Egon r 52 Visc Itaboraí 3833

HEES Pedro r 16 Mosela... 2955

HENRIQUE Pereira Jeronimo cons dent
49,5b Pç Inconfidência 3870

HENRIQUES
Lauro r 577,611 Piabanha... 4044
Lucas Meio da Serra... 2062

HERMANNY Dental Ltda 224A,10 Av 15 Nov... 4869

HERVANIÁRIO Africano 59 Pç Inconfidência... 2803

HIDE Leonard W r 202 Sousa Franco... 4346

HIME Cecil r 59 B Amazonas... 3678
Junior Francis Walter obra Estr Carangola... 3725

HINGEL Francisco Frederico dent
24,5b Monte Caseros 3160

HIRSCHLER Ernesto L r 422 Ipiranga... 2056

HOEIZ Adão r Pç Pasteur... 3580

HOFFAY Joseph r 359 Sald Marinho... 4683

HOLLIDAY James F wa r 753 Bingen... 3142

HONOLD Eugenio r 85 B Amazonas... 4198

HOPENGART Maurício r 857 Av B Rio Branco 4146

HORTA Barbosa J B r 72 B Amazonas... 2578
Barbosa Nicolau cel r 122 Teresa... 2276
Eurico M r 144 Visc Bom Retiro... 3036

HOSPITAL — Veja também SANATÓRIO
Sta Thereza Paulino Afonso... 2925
3382
HOTEL Avenida 282,10 Av 15 Novembro... 4285
Brasil 154,64 João Caetano... 3327
Central 41 Av 15 Novembro... 2354
Central 41 Av 15 Novembro... 3233
Comércio 56 Dr Porciúncula... 3858
D Pedro II Pç D Pedro... 3949
Europa 340 7 Abril... 2412
Independencia Independência... 3917
Magestic 160 Pg Rui Barbosa... 2903
Magestoso Crêmerie Sixel... 2384
Orleans 86 Dr Porciúncula... 3217
Petrópolis 762 Av 15 Novembro... 3958
Quitandinha S A Quitandinha... ★ 175
Quitandinha S A depend pessoal
6 Pç Visc Rio Branco 4971
Quitandinha S A offic costura 71 Av 15 Nov 2438
Reis 27 Caidas Viana... 2469
Rio Petrópolis 904 Av 15 Novembro... 2906
Sítio Taquara 420 Estr Taquara... 3780
HOTTUM Oldemar r 595 Av 15 Novembro... 4383
HOWARD Hubert L r 281 Av Washington Luiz 4183
HUDEC Václav dr r 299 Av D Pedro I... 3778
HUE Felipe wa r 609 7 Abril... 3633
HUGHES Edward r 385 Ipiranga... 2519
HUGO Braga Ltda 16 Gen Osório... 2252
HUNTRESS G B r 95 Ipiranga... 3096
HUSS Olga Isolina r 213A Av Washington Luiz 4507
Roberto J r 1059,5b Av 15 Novembro... 3576

BANCO HIPOTECÁRIO E AGRICOLA DO ESTADO DE MINAS GERAIS S. A.

SEDE: BELO HORIZONTE

FUNDADO EM 1911

COM UMA LARGA REDE DE AGENCIAS, ASSEGURANDO UM SERVIÇO RÁPIDO E EFICIENTE

Avenida 15 de Novembro, 160

Telefone 3150 — Petrópolis

Casa Rainha

TELEFONES:

3047, 2281 E 3302

Antigos

RESTAURANTES UNIVERSAL, AVENIDA e CAFÉ CENTRAL

Moagem e torrefação do CAFÉ ROSA (Marca Registrada)

RESTAURANTE DE 1.^A ORDEM

★ CAFÉ E BAR AMERICANO

★ CONFEITARIA E PADARIA

★ SORVETERIA E "BONBONNIÈRE"

★ ESPECIALIDADES E FRIOS SÓRTIDOS

Aves abatidas — "Rotisserie"

Salão de chá — Orquestra privativa

SERVEM-SE BANQUETES E "LUNCHES"

AV. 15 DE NOVEMBRO, 615 A 635

PETRÓPOLIS

PROPRIETÁRIO:

RAUL LOURENÇO RAINHA

Perfumes

Avenida 15 de Novembro, 766

MODERNOS, DOS MAIS ACREDITADOS FABRICANTES E COM GARANTIA DE LEGITIMIDADE, SO DEVEM SER ADQUIRIDOS EM CASA DE INTEIRA CONFIANÇA, COMO E'

a CASA HERMANNY (FILIAL)

— Telefone 3 8 2 1 — Petrópolis

PETRÓPOLIS (Cont.)

I			
IMBROSI Luiz r 264 João Caetano.....	3205		
IMOBILIARIA			
Independência S A escr 40 João Pessoa.....	2141		
Independência S A escr 40,10 João Pessoa	4743		
INDICADORA A despachos 721 Av 15 Nov.....			3004
INDUSTRIA			
Brasileira Diamantes Ltda			
657 Cel Albino Siqueira	4344		
Brasileira Diamantes Ltda			
657 Cel Albino Siqueira	4606		
Brasileira Diamantes Ltda secc britadores			
657 Cel Albino Siqueira	4535		
Libaneza Sedas Ltd 1157 Cel Veiga.....	3993		
INDUSTRIAS			
Foto Ótica Brasileira S A 1750 Teresa.....	4787		
Reunidas Mármore Granite 160B Ingeheim	3183		
INFINGARDI Alberto r 309 Paulino Afonso.....	4634		
INGLEZ de Souza Carlota r 222 Ipiranga.....	3311		
de Souza Paulo dr r Darmstadt.....	3549		
INSPETORIA			
Rendas 6ª Zona Av 15 Novembro.....	3589		
de Veículos Av 15 Novembro.....	2667		
INSTALLADORA A mat elétr 253 1º Março.....	4171		
INSTITUTO			
Aposent e Pensões Comerciais ag Petrópolis			
Av Centenário	3942		
Aposent Pens Industriários 793 Av 15 Nov.	2899		
Aposent Pens Industriários fiscaliz			
793,5b Av 15 Novembro	3895		
Assistencia Medico Social port			
385 Av 15 Nov	3732		
Carlos A Werneck 81 Paulo Barbosa.....	3410		
IPANEMA Moreira Octavio r Jardim Castália			4620
IRMAOS			
Varanda & C Ltda gerência 42 Alencar Lima	4104		
Varanda & C Ltda agência 11 João Pessoa.....	3693		
Varanda & C Ltda of pósto libufri			
42 Alencar Lima	2186		
ISNARD Ernesto r 93 Flor Peixoto.....	2862		
IZIDORO			
Campos Filho dr r 75 Av B Rio Branco.....	3931		
J			
JANÉR Tor r 2910 Av B Rio Branco.....	3041		
JANNE Clemente Manoel r 235 João Pessoa.....	3245		
JANOWITZER			
Bernardo consul r 157 Prof Cardoso Fontes.....	4117		
JANSENSIS Pierre Eugene r 1604 Cel Veiga.....	4586		
JARDIM Cornélio r 187 Av Koeller.....	3843		
JERONYMO Domingos Francisco r			
658 Bartolomeu Gusmão	2863		
JOALHERIA Kampel 718 Av 15 Novembro.....	3122		
JOÃO Alberto min r Morro Bela Vista.....	4386		
José Miguel constr 320 Bart Gusmão.....	3048		
JOAQUIM Francisco 604 Bern Vasconcelos.....	3182		
JOACHEM Guilherme José r 1153 Teresa.....	2110		
JOHN Paulo Sauwen r 667 Ipiranga.....	2821		
JOFFER Mauricio Gustavo r 174 Mons Bacelar	4828		
JORDAN Gustavo r Independência.....	2812		
JORGE Leite Antonio Sá r 2185 Bingen.....	3726		
JORNAL			
de Cascatinha redação 194 Bern Vasconcelos.	4531		
de Petrópolis 1004 Av 15 Novembro.....	2876		
JOVE José Garcia r 456 Piabanha.....	4062		
JUDICE Ernani dr cons 613,5b Av 15 Novembro	4589		
Ernani dr r 102 Buarque Macedo.....	2352		
JUNQUEIRA Fidelis Botelho r 271 João Pessoa	4235		
G Reis adv escr 880,19s1 Av 15 Novembro.....	4843		
Gabriel Reis dr r 272,20 Paulo Barbosa.....	3424		
Vander Ribeiro dr r 938 Av B Rio Branco.....	3359		
JUSTEN André r 31 Duque Caxias			
Kreischer & C pedreira 965 Darmstadt.....	3097		
Luiz r 600 Bingen.....	2197		
Sylvio José r 181 Duque Caxias.....	2083		
JUSTIÇA do Trabalho 8,5b Gen Osório.....	3695		
K			
KAHN Helena r 31,5b João Pessoa.....	4480		
KALTENECKER José escr 319 Av 15 Novembro	4107		
KAMNITZER Kurt r 81 Sald Marinho.....	2817		
KAMPTEL Henrich jôias 718 Av 15 Novembro.....	3122		
KAPPS Florivaldo M r 465 Ingeheim.....	4691		
KEHR Anna r 177 Nunes Machado.....	3741		
KELLER Carlos r 937 Ferreira.....	3339		
Junior Carlos r 106 Figueira Melo.....	4797		
KENTISH T M r 183 Sousa Franco.....	2429		
KERTI Henrik r 591 Av B Rio Branco			
Henrik r 2 Av Tiradentes.....	3071		
KHAIR Ibrahim José r 271 João Pessoa.....	4240		
KIRITCHENKO André r 85 Alberto Torres.....	4852		
KLABIN Wolff r Rio da Cidade.....	2610		
KLEIN João r 92 Cel José Land.....	2280		
Nicolas r 7,3º Nilo Peçanha.....	2282		
KLEMPERER Kurt r 242 Kopke.....	4192		
KLING			
Weirich Maria r 614 Monte Caseros.....	2430		
KLINKHAMMER J pad 381 Av 15 Novembro.....	3077		
KNEESE Walter Saraiva r 238A Av D Pedro I	4778		
KOCH Martin Adolpho r 597 Av Ipiranga.....	4655		
KOLLING Antonio Braz r 158 Carlos Gomes.....	3582		
José r 916 Piabanha.....	2498		
KOSMOS			
Capitalização S A 639,10s2/5 Av 15 Nov.....	4249		
KOZLOWSKI Bruno dr r 48 Machado Assis.....	2456		
KRONENBERGER			
Elvira r 231 Henrique Dias.....	4863		
KULBERG Leon rádios 135 Av 15 Novembro.....	3789		
KUNNING Heinrich r 125 Mons Bacelar.....	2943		
KURT Schupp Emilio r 209 Henrique Dias.....	2715		
KURTENBACH Emilio J r 414 Guarani.....	4898		
KURZWEG Eduardo r 1154A Sald Marinho.....	4302		
Eduardo r Sald Marinho.....	4566		
L			
LABANCA			
E móv colchões rádios 757 Av 15 Novembro	3968		
LABORATORIO			
Afranjo Rezende 816 Av 15 Novembro.....	2869		
Minerva 177 Av 15 Novembro.....	3938		
de Prótese 269,5b Av 15 Novembro.....	3869		
Tonka do Brasil 919 Cel Veiga.....	3059		
LACERDA Renato dr r 76 Chile.....	2109		
LAGEIRA Cesar r 35 Marg Paraná.....	4377		
Netto quit 662 Gonçalves Dias.....	3889		
LAGE Frederico Ferreira r Euclides Cunha.....	4387		
Gabriella Besanzoni r 820 Ipiranga.....	2549		
LAGO Henrique C dep 233 13 Maio.....	4477		
LAMARE Verginius almte r 254A João Pessoa.	2393		
LAMBOGLIA Roberto r 245 Kopke.....	3915		
LANA Agricola Carvalho dent gab			
316,5b Av 15 Novembro	3406		
Arricola Carvalho r 225 Paulo Barbosa.....	3153		
LANDSBERG Alberto r 28 Pç Rui Barbosa.....	2656		
LANGGAARD Nicolina r 129 Paulo Barbosa.....	3496		
LAPIDAÇÃO de Diamantes 302 Mosela.....	4131		
Diamantes Richter 6 Batista Costa.....	4017		
LARANJEIRAS			
Possas Manoel r 48,5b Paulo Barbosa.....	3084		
LARCHER Fridolino r 509 Guarani.....	3080		
LATIF Miran r 135 Ipiranga.....	3755		
LAVRADOR Murillo dr r 570 Independência.....	3735		
LEADER A bar café 86 Dr Porciúncula.....	4474		
LEAL			
Ferreira Mario dr r 570 Santos Dumont.....	2671		
Iracema Pinto r 79 Pç Pasteur.....	3419		
LEÃO			
Teixeira H C dr r 109 10 Março.....	3619		
Teixeira Julieta C r 11 1º Março.....	3024		
Veloso P emb r 1605 Av B Rio Branco.....	3393		
Veloso P emb r 247 Prof Stroelle.....	4760		
LEFEBVRE Reynaldo G r 696 Olavo Bilac.....	4375		
LEGIÃO			
Brasileira Assistência 45,5b Av 15 Nov.....	4739		
LEIPNER Emilio r 174 Riachuelo.....	4414		
LEITAO de Carvalho Afonso dr r 674 Circular.	2719		
da Cunha J dr r 61 Av Koeller.....	2882		
da Cunha Octavio dr r 380 Frco Manuel.....	2124		
da Cunha Sylvio dr r 222 7 Setembro.....	2644		
Fidelicino Silva r 136,30 13 Maio.....	4056		
LEITE Afonso r 42 Av Koeller.....	3459		
& C Ltd Jaime imóveis 264 Av 15 Novembro	2407		
Garcia Antonio eng adm Faz Samambaia.....	4723		
Garcia Antonio eng r Faz Samambaia.....	4231		
Guimaraes Afonso dr r 87 Av Aurel Coutinho	2279		
Reynaldo Ferreira r 98 Ernesto Paixão.....	4694		
LEITERIA			
Central 552 Av 15 Novembro.....	3800		
Fluminense Ltda 118 Dr Porciúncula.....	2849		
do Mercado 15 Flor Peixoto.....	3035		
Mineira 13 Caldas Viana.....	3237		
Moderna 405 Paulino Afonso.....	2470		
Popular 1466 Teresa.....	2973		
Sta Cruz 110 Monte Caseros.....	4479		
S Jorge 511 Monte Caseros.....	2787		
Sorveteria Brasil 402 7 Abril.....	4100		
Sorveteria Petrópolis Ltda 11/17 Av 15 Nov	2792		
LEIMOS Alcindo Cardoso dep cereais			
52 Paulo Barbosa	2073		
Alcindo Cardoso r 49 B Amazonas.....	2718		
Filho Ricardo Cardoso r 402 Rockefeller.....	4010		
Ricardo r 181 Estr Carangola.....	2111		
LEON Marco r 43C Itamarati.....	3268		
Maurice r 68 João Pessoa.....	4675		
LEONARDOS Helena r 609 Ipiranga.....	2585		
LEONI Raphael Roldão r 203 João Pessoa.....	3661		
LEOPOLDINA condessa r 492A Mons Bacelar.	3166		
Railway Co Ltd			
Estação Dr Porciúncula.....	3815		
Ofic do Alto da Serra Alto da Serra.....	3543		
Eng Via Permanente 6ª Residência Teresa	3542		
Petrópolis cargas Dr Sá Earp.....	3115		
Res chefe oficinas 73 Cel Albino Siqueira	2026		
LESSA			
F J Coelho comte r 78 João Caetano.....	4806		
Francisco Sá dr r 585 Cel Veiga.....	2198		
LEVI Yvonne r 417 Mons Bacelar.....	2336		
LEVY Jacques r 271 João Pessoa.....	4232		
Raphael r 771 Cel Veiga.....	2648		
Regina r 463 Cel Veiga.....	4020		
LIBERAL Luiz r 76 7 Abril.....	4042		
LIBONATI			
Cruz Rosa r 136 Av Aureliano Coutinho.....	3643		
Luiz G Motta r 364 Visc Bom Retiro.....	3355		
LIEBERMEISTER Adolpho r 163 Sousa Franco	4418		
LIGEIRO Antonio Silva r 326 Mons Bacelar.....	2860		
LIMA Armando dr r 564 Av D Pedro I.....	3605		
e Castro Violeta r 199 Av B Rio Branco.....	3746		
Erico r 285 Frco Manuel.....	4053		
Filho J dr r 255 Visc Itebatoral.....	3368		
G Fernandes r 362 Monte Caseros.....	4523		
Jayme Teixeira r 1643 Teresa.....	4462		
Regina Gonçalves r 125 Gen Marc Magalhães	2415		
Sergia r 65 Av B Rio Branco.....	4441		
Silva Juliet emb r 124 B Amazonas.....	4950		
Vasco r 619 Olavo Bilac.....	3888		
LINDA Hotel 63 Flor Peixoto.....	4493		
LIPPMANN João dr r 677 Teresa.....	2374		
LISBOA			
Joaquim Ignacio A dr r 71 Mons Bacelar...	2702		
Serra João Duarte r 64 7 Abril.....	2101		
LIVRARIA			
e Papelaria Pedro II 6 Paulo Barbosa.....	2815		
LLOBERA & C Ltda M			
Primeira Industria Brasileira de Feltros			
1950 Av B Rio Branco	2163		
LODDERS Ricardo r Montevideu.....	4090		
LOHMANN Otto r 769 Estr Carangola.....	3457		
LOJA Dako agenc foçoes 16 Alencar Lima.....	2477		
Maçonica Amor e Caridade 5ª			
69 Rocha Cardoso	3030		
LOJAS Eduardo armar roupas feitas			
337 Av 15 Novembro	3759		
LOPES			
Aurelia r 824 Av 15 Novembro.....	4343		
& C Ltda pedreira marm 160B Ingeheim.....	3183		
Eudoro Prado r 509 Gonç Dias.....	4551		
F F vva r 6,5b Av 15 Novembro.....	2870		
Ferreira Lourival r Quitandinha.....	2813		
Ferreira Lourival r Quitandinha.....	2832		
Francisco José r 340 Av D Pedro I.....	3209		
João r 366B Monte Caseros.....	3859		
Laura Souza r 274A Mons Bacelar.....	2370		
Luiz Arthur r 32 Fagundes Varela.....	3697		
Nathalia r 93 Sousa Franco.....	4097		
Paulo Almeida r 575 Sousa Franco.....	3581		
Wenceslão r 471 Cel Veiga.....	2000		
LOUREIRO leiteiro 41 Pç D Pedro.....	4436		
Camillo r 322 Av D Pedro I.....	2836		
Cid Cruz dr gab dent 639 Av 15 Novembro	4431		
José Cruz r 521 Fonseca Ramos.....	4364		
Nelson dr r 330 Ernesto Paixão.....	3952		
Sylvio r 488A Dr Sá Earp.....	2739		
Thomaz Edison r 88 Maj Ricardo.....	3345		
LOURJ J P Pereira dr escr eng 956 Av 15 Nov	2356		
LOUSADA Francisco d'Alamo r 567 Piabanha.....	4071		
LOWNDES Donald r 636 Av D Pedro I.....	4204		
Ruy r 551 Mons Bacelar.....	4122		
Vivian r 904 Av Washington Luiz.....	2493		
LUBINSKI Alfredo r 364 Gonçalves Dias.....	4213		
LUDOLF Americo dr r 109 Laur Leoni.....	2218		
LUZ Miranda Góes r 323 Av D Pedro I.....	2909		
LUMINOSA A eletr 32 Av 15 Novembro.....	4230		
LUNAU W A r 226 Mar Deodoro.....	3986		
LUZITANIA			
couros art viag e tamanc 820/22 Av 15 Nov	3294		
LYCEU Fluminense 42 Koeller.....	2157		
LYRA Filho João dr r 53 Paulino Afonso.....	3985		
Inah r 124 Visc Bom Retiro.....	2114		
M			
M Llobera & C Ltda			
Primeira Industria Brasileira de Feltros			
1950 Av B Rio Branco	2163		
MAC DOWELL			
da Costa J M dr r 330 7 Setembro.....	4544		
MAC GREGOR			
Robert Eduard r 1166 Av B Rio Branco.....	4948		
MACEDO Alberto Manoel r 103 Vila Macedo.....	4195		
J M r 225 Casim Abreu.....	4188		
João José dr r 183 Prof Cardoso Fontes.....	3135		
Oswaldo Thomé escr 575 Av 15 Novembro.....	2864		
Oswaldo Thomé r 1057 Teresa.....	3608		
Soares dr r Faz Samambaia.....	2663		
Soares José Carlos embaix r 209 Montevideu	2460		
MACHADO			
Adolfo Carneiro L r 75 Av B Rio Branco.....	3931		
Arthur Mattos r 226 Casim Abreu.....	2550		
Costa Antonio r 190 Casim Abreu.....	3487		
Elza O r 33 Mosela.....	3604		
Fernando de Almeida r 620 Av D Pedro I.....	3828		
João r 373B Flor Peixoto.....	4410		
Jorge F dr r 136 13 Maio.....	3446		

PAGUE POR
CHEQUE

Banco Fluminense da Produção S. A.

SÃO PAULO — Largo da Misericórdia, 30 — Tel. 3-7363

DR. A. GAMBOA VIZEU
COM O ESCRITÓRIO DE ADVOCACIA
A AVENIDA 15 DE NOVEMBRO, 585 — ~~SERRA~~
TELEFONE 4968
PETRÓPOLIS



Transportes rápidos em geral de domicílio a domicílio — Bagagens, encomendas, valores, mudanças, compras, etc.

Rua Marechal Floriano, 11 — Fone 4867

PETROPOLIS

PETROPOLIS (Cont.)

Table listing names and addresses for various individuals and businesses, including Machado, Maciel, Mackenzie, Madama, Maia, Magalhães, Malavota, Malheiros, Mallet, Mallmann, Mangabeira, Manhães, Mansur, Manzolillo, Margenaria, Marchese, Marcondes, Marinho, Martini, Marimora, Marques, Marquês, Martine, Mascarenhas, Mascaroni, Mascherpa, Mason, Massas, Matadouro, Materiais, Mathias, Matriz, Matta, Mattos, Maurity, Mauro, Navignier, Maya, Mayall, Mayer, Mayfair, Mayrlink, Mayworm, McCloskey, Mechanica, Medeiros, Medina, Meggiolaro, Meisels, Melatti, Melgarej, Melhor, Mellado, Mello, Mendes, Mendonça, Menescal, Menezes, Mercadinho, Mercaderes, Mercês, Mertens, Mesiano, Mesquita, MESSA, Meth, Migliorelli, Milanez, Millar, Mills, Miloski, Ministerio, Minnich, Miranda, Camillo, Góes, J. B., Jordão, Mario, Montenegro, Pacheco, e Silva, MISTRAL, MOBERG, MOBILIADORA, MOBILIARIA, MODELO, MOGLIE, MOINHO, Molter, MONSEN, Monken, Monsorens, Monte, Monteiro, Annibal, Castro, Djalma, Dreyl, Everaldo, Nelson, Omar.

Table listing names and addresses for various individuals and businesses, including Monteiro, Moraes, Morais, Moran, Moreira, Moraes, Moscoso, Moser, Mostardeiro, Motta, Moura, Brazil, Brazil Amaral, Brazil Emilia, Cyara, Cyro, Fether, Hastimphio, L., Malaquias, Monteiro, Pedro, Silviano, Sívio, MOUTINHO, MUELLER, MULLER, MUNICH, MUNIZ, João, João Oliveira, Rondon, MURLY, MUSEU, MUSSEL, Felipe, MUTZENBECHER, Jorge, MYNSEN, NABUCO, NASCIMENTO, Silva, NASSIF, NASTASI, NAVARRO, Gustavo, NAVE, NAZARETH, NEISSIUS, NEIVA, NESSERORA, NEUMANN, NEVES, Gastão, Henrique, Luiz, Mario, Maria, NEVIERE, NICODEMUS, Alfredo, NICOLAI, NIEBUS, NIEMEYER, Emilio, NIETZSCH, NIKLAUS, NINA, NOBRE, Rubem, NOBREGA, NOBRI, NOEL, NOGUEIRA, Alcides, Filho, Filho Domingos.

Table listing names and addresses for various individuals and businesses, including Monteiro, Moraes, Morais, Moran, Moreira, Moraes, Moscoso, Moser, Mostardeiro, Motta, Moura, Brazil, Brazil Amaral, Brazil Emilia, Cyara, Cyro, Fether, Hastimphio, L., Malaquias, Monteiro, Pedro, Silviano, Sívio, MOUTINHO, MUELLER, MULLER, MUNICH, MUNIZ, João, João Oliveira, Rondon, MURLY, MUSEU, MUSSEL, Felipe, MUTZENBECHER, Jorge, MYNSEN, NABUCO, NASCIMENTO, Silva, NASSIF, NASTASI, NAVARRO, Gustavo, NAVE, NAZARETH, NEISSIUS, NEIVA, NESSERORA, NEUMANN, NEVES, Gastão, Henrique, Luiz, Mario, Maria, NEVIERE, NICODEMUS, Alfredo, NICOLAI, NIEBUS, NIEMEYER, Emilio, NIETZSCH, NIKLAUS, NINA, NOBRE, Rubem, NOBREGA, NOBRI, NOEL, NOGUEIRA, Alcides, Filho, Filho Domingos.

Casa Avenida

FERRAGENS, CUTILARIAS, TINTAS, ESMALTES E VERNIZES, LOUÇAS, ALUMÍNIO, VIDROS E MATERIAIS ELÉTRICOS

— ENTREGA EM DOMICÍLIO —



A. PROBST & NUNES LTDA.



AV. 15 DE NOVEMBRO, 152

TELEFONE 3285

PETRÓPOLIS

EST. DO RIO

PETRÓPOLIS (Cont.)

NOGUEIRA (Continuação)
 Julião r 225 Marq Paraná..... 2293
 Manoel Silva r 232, sb Av 15 Novembro..... 3710
 V r 303 Estr Cascadilha..... 3145
NOITE A sucursal 846 Av 15 Novembro..... 3332

NOLASCO
 Pedro dr cons 385 Av 15 Novembro..... 3732
 Pedro dr 12 10 Marq..... 3811
 Pedro dr r 103 João d'Escraçoite..... 4443
NORDSCHILD William r 59 Pg Pasteur..... 2002
NORONHA Antonio escr 18 João Caetano..... 2691
 Antonio r 280 Benj Constant..... 4491
 Julio Cesar dr r 225 Estr Taquara..... 2731
 Vicente r 489 Mons Bacelar..... 4025

NOTAVEL
 A rádios ap eletr 144 Av 15 Novembro..... 4786
NOVELLI Junior Luis dr r Centenário..... 2712
NOVIS Alfredo vva r 72 Teresa..... 2261
NOVOA A Cruz loja ferrag tintas 16 Av 15 Nov..... 4735
 Cruz serraz pedestre 221 Fonseca Ramos..... 3267
 Albino Cruz pedreiro 16 Av 15 Novembro..... 2378
 Albino P Cruz r 258 Bart Gusmão..... 2242
 & C Ltda escr 16 Av 15 Novembro..... 2378

NUICIATURA Apostolica r 441 Henrique Dias..... 3964
NUNES Eugenio Pereira r 1943B Quissamã..... 3234
 Guilherme Dumas r 146 Estr Samambaia..... 3447
 N r 52 Casim Abreu..... 4334
 Paulo Cezar Ribeiro r 55 Dr Sá Earp..... 4960
 Ribeiro Joseph dr r Duque Caxias..... 4258
 Waldemiro C r 614 Henrique Dias..... 3978

OBERLANDER Max r 80A 13 Malo..... 2676
OBRAS Construção V Milit 19 B C Duq Caxias 4175
ODESCALCHI
 Arthur comend r 64 Nilo Pecanha..... 3974
OFFICINA — Veja também OFFICINAS e OFFICINA
 Baptista mecân 39 Paulino Afonso..... 3708
 Brasil 1165 Av Washington Luiz..... 2918
 Campos serralh mecân 245 13 Maio..... 2006
 Mercado 47-J Floriano Peixoto..... 3982
 Moderna 61 Paulino Afonso..... 3028
 Progresso 25 Paulino Afonso..... 3742
 de Refrigeração 1117 Av 15 Novembro..... 2468
 Reichelt 26 João Pessoa..... 2187

OFFICINAS — Veja também OFFICINA e OFFICINA
 Hoelz 50 Pg Inconfidência..... 3705

OFFICINA — Veja também OFFICINA e OFFICINAS
 Alfred Blum mod 721, sb Av 15 Novembro..... 4466
 Ford 42 Alencar Lima..... 2186
 Ipiranga 118 Gen Rondom..... 4227

OLESEN
 & Forum fábr prod químicos 1018 Cel Veiga..... 3477
OLIVE ANDRÉ r 503 Mosela..... 3642
 Ernesto José r 760A Av 15 Novembro..... 2501
OLIVEIRA Alcides r 154,09 João Caetano..... 3001
 Alípio Campos r 294 Simon Bolívar..... 3737
 Alvaro dr r 604 Santos Dumont..... 2734
 Anesio r Gen Marc Magalhães..... 2530
 Antonio r 130 Paulo Barbosa..... 4199
 Arthur Oscar r 529 Flor Peixoto..... 2358
 Castro Alceu M dr r 38 Visc Bom Retiro..... 4876
 Castro baron r 590 Sousa Franco..... 3854
 Castro Elycio Mendes dr r..... 3812
 Castro Herminio r 96 Buarque Macedo..... 3433
 Dutra Manoel r 825 Santos Dumont..... 2761
 Ermelinda C r 1207 Av B Rio Branco..... 4412
 Eugenio Walter r 311 Casim Abreu..... 3537
 Heitor Santos r 91 Madre Frca Pia..... 4579
 Heitor Santos r 165 Madre Frca Pia..... 4509
 Henrique r 733 Bingen..... 3961
 Honorina r 88 Av Edifício Pessoa..... 2016
 Joaquim José tte r 148 Padre Moreira..... 4814
 José Silva r 448 Mons Bacelar..... 4069
 Junior Manuel r 450 Flor Peixoto..... 4702
 Lima Ary dr r 275 Henrique Dias..... 2929
 Manoel Santos r 231 João Caetano..... 4672
 Maria Lourdes r 2607 Av B Rio Branco..... 2079
 Mario r 241 Carneiro Leão..... 4409
 Mario Rebello r 542 Henrique Dias..... 2257
 Moacyr boteq 708 Mosela..... 00-70
 Moacyr dr r 58 Antonio Machado..... 3458
 Neves Lino r 306 7 Abril..... 4550
 Neves Mario dr cons med 85 Paulo Barbosa..... 4161
 Nicolau Jorge r 426C Visc Itaboraí..... 4144
 Oswaldo r 197 Duque Caxias..... 4970
 Pedro Santos r 243 Av D Pedro..... 4728
 Publio Rangel vva dr r 20 Av Sampaio..... 3095
 Santos E r 743 Bingen..... 2219
 e Souza João Ribeiro dr r 249 Flor Peixoto..... 2245
 Stella Salles r 98 B Amazonas..... 4203
 Vicente Paulo Dias r 115 Vila Macedo..... 2686
 Virgilio Moalen r 1023 Estr Independência..... 4571
 Waldemar R dent 480, sb Av 15 Novembro..... 2745
 Waldemar Rotando r 516 Gen Marc Magalhães..... 4186
 Walfrido Bastos dr r 709 Ipiranga..... 3901

OLMSOS José r 29A Pg Inconfidência..... 3298
OLSBURGH Ralph r 136 13 Maio..... 4642
OMACHT Gao r 318 Riachuelo..... 3418
OPTICA A 958 Av 15 Novembro..... 3892
ORLEANS Alexandre r 311 Paulino Afonso..... 2367
 e Bragança Pedro dom r Dr Joaq Moreira..... 2679
ORTIZ Henrique C r 860 Cel Veiga..... 3016
OSORIO José P C r 271 João Pessoa..... 4025
OSWALD Carlos r 42 Carlos Gomes..... 3574
OTTO Romão dr r 352A Flor Peixoto..... 4093

OURIVESARIA
 Relojoaria Klippel 511 Av 15 Nov..... 3121

PACHA' Alfredo r 315 Monte Caseros..... 4887
PACHECO Genesio dr lab 177 Av 15 Novembro..... 3938
 Genesio dr r 5 Visc Penha..... 3689
PACO Waldemar L r 496 Cel Veiga..... 2236

PADARIA — Veja também PANIFICAÇÃO e PANIFICADORA
 America 35 Caldas Viana..... 3167
 Antiga Francaza 24 Av 15 Novembro..... 2682
 Brasil Hispania 1075 Mosela..... 3752
 da Cidade 18 Padre Feijó..... 4277
 Confeit Centenário 116 Monte Caseros..... 4730
 Confeit Mimosa 1227 Quissamã..... 3681
 Confeit Nacional 667 Av 15 Novembro..... 2530
 Confeit Nova Francaza 23 Flor Peixoto..... 2302
 Confeit Oswaldo Cruz 123 Monte Caseros..... 2764
 Confianga 309 Teresa..... 2092
 Cruzeiro 26 João Pessoa..... 3491
 das Famílias 26 Pg Dr Sá Earp Filho..... 2263
 Itamarati 2181 Quissamã..... 2968
 Luzitana 1770 Cel Veiga..... 2969
 Modelo 932 Teresa..... 2172
 Nova Sta Theresinha 422 Kopke..... 2930
 Sul America 1033 Av 15 Novembro..... 3667

PADILHA
 Oliveira Alvaro dr cons dent 395 Av 15 Nov..... 4485
PADULA D dr cons dentário 39 Paulo Barbosa D r 430 Av B Rio Branco..... 3117
 D r 430 Av B Rio Branco..... 2169
PAE Ldt rádios 1305 Av 15 Novembro..... 2964

PAES
 Acyr dr r 145, sb Mons Bacelar..... 4980
 Leme Lamartine Peixoto cel r 2 Duque Caxias..... 4966
 Leme Luiz Betini r 149 Av Tiradentes..... 2636
PAGANI André Barthelemeu r 522 Gonç Dias..... 2152
 Nelson dr r 172 Rockfeller..... 4442

PAIVA
 E C r 211 13 Maio..... 4810
 João Lacerda r 431 Sousa Franco..... 2432

PAIXÃO
 Henrique dr r 483 Piabanha..... 2405
 Julia r 405 Paulino Afonso..... 4172
 Junior Henrique vva r 264 Piabanha..... 3300
 Leoncio r 63 Silva Jardim..... 2100
PALACE Hotel Casino 124 B Amazonas..... 3009
PALACIO Presidencial zelador 188 Visc Itaboraí Rio Negro..... 3638
 Secretaria Av Koeller..... 3204
 Corpo Guarda Av Koeller..... 3490
 Depend palácio Av Koeller..... 2573
 Depend palácio Av Koeller..... 4534
 Aposento particular do Sr Presidente da República Av Koeller..... 2941
 Secret da Presidência Av Koeller..... 4225
 Serviço Seguranca Av Koeller..... 3936
 Gab Adjunto Ordens Av Koeller..... 4226
 Gab Chef Casa Militar Av Koeller..... 4223
 Gab Chefe Serviço Seguranca Av Koeller..... 4224
 Est Telegráfica Av Koeller..... 2582
 Garage Av Koeller..... 4533

PALAS A r 239A Paulino Afonso..... 4049

PALHARES
 Junior Francisco dr r 121,09 Saíd Marinho..... 4557
 Oswaldo dr r 534 Gonç Dias..... 3680

PALLUEL Emmanuel r 166,2º Av 15 Novembro..... 3872

PALMA
 Anshero r 621 Av Washington Luis..... 2722
 Oswaldo r 445 Sousa Franco..... 4074

PANIFICAÇÃO — Veja também PADARIA e PANIFICADORA
 Elite Ltda 304 Av 15 Novembro..... 3907
PANIFICADORA — Veja também PADARIA e PANIFICAÇÃO
 Petropolitana Ltda escr 1321 Cel Veiga..... 2376

PAONI Rodolpho r 108 Flor Peixoto..... 3876
PAPELARIA D Pedro II 6 Paulo Barbosa..... 2815
 Esteves 341 Av 15 Novembro..... 3712
 Livraria do Povo 738 Av 15 Novembro..... 2033
 Pedro II ofic 284 Av 15 Novembro..... 3850
PARAISO das Bananas 134 Padre Feijó..... 4498
PARAMOS Ernesto C dr r 958 Estr Floresta..... 3886
PARDELLAS Luis Manoel r 520 Sousa Franco..... 3171
PARSE Construtora Ltda 980 Ipiranga..... 4972

PARETO
 Jr João Victorio vva r 234 Av B Rio Branco..... 3702
 Raul vva r 219 Padre Siqueira..... 4692
PARIN Candido r 401 Visc Bom Retiro..... 2927
PARREIRA Daniel comte r 238 Av D Pedro I..... 4404
PASCHIER Louise M r 363 Piabanha..... 3598
PASSOS Oliveira dr r 614 Piabanha..... 3691
 Sebastião r 312 Carlos Gomes..... 2574
PASTOR de Oliveira José r 102 Mar Deodoro..... 3853

PAULA
 Buarque dr r 13 7 Setembro..... 2055
 Fonseca Mario dr r 16 Nilo Pecanha..... 2553
 Leite dr r 66 João Caetano..... 2557
 Machado Clemente r 298 Ipiranga..... 2011
PAULINO Lino r 208 Cel Albino Siqueira..... 3249
PAZITO Lioze r 211 Frco Manuel..... 3641
PAZOS Gonzalez Benito r 193 Sousa Franco..... 3499
 Gonzalez Ricardo r Flor Peixoto..... 3996

PECANHA
 Alcebades enbaix r 380 Cel Albino Siqueira & C Manoel 1871 Av B Rio Branco..... 2240
 3848

PEQUEIRO
 Amaral Gregorio r 237 Casim Abreu..... 3973
PEDERNEIRAS Eduardo dr r 35 B Amazonas..... 3465
PEDREIRA Nova 221 Fons Ramos..... 3267
 Sto Antônio 1608 Ingelheim..... 3183
PEDROZA Raul r 212 Rockfeller..... 4549
PEIXOTO Afranio dr r Piabanha..... 4081
 Castro Antonio dr r 272 Benj Constant..... 2826
 Walter r 1234 Mosela..... 2116

PELLEGRINI Epitacio S 50 Monte Caseros..... 4132
 Luiz r 56 Epitacio Pessoa..... 4112
 Miguel r 329 Santos Dumont..... 4114
PELLO armz 619 Itamarati..... 2917
 Victor Antonio r 334 Av 15 Novembro..... 4596

PERNADO Beatriz G Cunha r 405 Ipiranga..... 2364
 Margarida r 404 Guarani..... 4445
PENNA Antonio José r 87A Vila Macedo..... 2586
 Luzia r 162 Prof Cardoso Fontes..... 3173
 Oswino Alvares dr r Cel Albino Siqueira..... 4790
PENSAO D Pedro 35 Pg D Pedro..... 2942
 das Famílias 21 Av Washington Luiz..... 3922
 Mara 679 Av 15 Novembro..... 2264
 Pan Americana 387 Santos Dumont..... 2243
 Petropolis 216 Mar Deodoro..... 3464
 Sta Teresa 153 Teresa..... 2064
 Selecta 159 Paulo Barbosa..... 2400
 Vera Regina 182,10 Paulo Barbosa..... 3324

PEQUENO Mercado Ao armz 284 13 Maio..... 3235

PERCIA
 Antonio Freitas escr 168 Flor Peixoto..... 4670
 Antonio Freitas secc atacado 168 Flor Peixoto..... 4106
 Antonio Freitas r 210 Flor Peixoto..... 4591
 Paulo Freitas tte r 430 Monte Caseros..... 3731
PERDIGÃO Jayme dr r 403 Lopes Trovão..... 4058
PEREIRA Alvaro r 139 Av B Rio Branco..... 3453
 Alzira Silva r 232 João Pessoa..... 2476
 Antonio Alves r 442 João Caetano..... 3569
 Antonio Heitor r 385 Gonç Dias..... 3636
 Armando P r Inconfidência..... 3796
 Augusto r 866 Quissamã..... 3588
 Ave琳 Lutz r 287 Cristóvão Colombo..... 3845
 Cardoso Neto H 84 Av Tiradentes..... 2986
 Carneiro E conde r 144 Av Koeller..... 4160
 Cesario dr r 553 Santos Dumont..... 3882
 Jesus Olympio r 167 Paulo Barbosa..... 2478
 Lauro M quit 21 Av Washington Luiz..... 4742
 Luiz r 595 Av 15 Novembro..... 2492
 Maud Lima r 1163 Teresa..... 4472
 Merval Soares dr r 129 Estr Taquara..... 3717
 Nilo r 3218 Simon Bolívar..... 3086
 Pinto Jorge r 431B Simon Bolívar..... 2647
 Pinto R r 321A Simon Bolívar..... 4371
 Rupert dr r 420 Av B Rio Branco..... 3068
 Soares Boaventura r 361 Monte Caseros..... 2604
 Washington R dr r 586 Hermogênio Silva..... 3334

PERONI
 Fernando r 110 Mons Bacelar..... 4011
 Fernando r 114 Mons Bacelar..... 2778
PERRET Jean r 374 Av D Pedro I..... 4998
PESSOA Campos Nelson r 1309 Mosela..... 4681
 Paulo r 145 Av D Pedro I..... 3241

PETROPOLIS
 Aparelhos Electricos Ltd 1005 Av 15 Nov..... 2964
 Credito Movel..... 4444
 Escritório 304/316 Paulo Barbosa..... 3333
 Filial auto Sport 801 Av 15 Novembro..... 2222
 Secção de Vendas 304/316 Paulo Barbosa..... 3694
 Fabril S A 233 Av Portugal..... 3099
 Radio Difusora diretor 187 Av Portugal..... 2340
 Radio Difusora estúdio 187 Av Portugal..... 2146
 Representações Gerais 269, sb Av 15 Nov..... 3533
 Têxtil Ltda 1320 Cel Veiga..... 2668
PETROPOLITANO Football Club Av Portugal..... 4565

PFEIFFER F Hermann r 211 Visc Itaboraí..... 3212
PHARMACIA — Veja também DROGARIA
 Aguiar 470 7 Abril..... 2981
 Avenida 170 Av 15 Novembro..... 2381
 Azevedo 1593 Teresa..... 4322
 Brandão 1039 Teresa..... 2625
 Central 613 Av 15 Novembro..... 2725
 Central 613 Av 15 Novembro..... 3238
 Central filial 332 Bernardo Vasconcelos..... 3025
 Drogaria Fluminense 1040 Av 15 Novembro..... 2307
 Globo 904 Piabanha..... 3493
 Homeopathia Hahnemann 892 Av 15 Nov..... 3525
 Modelo 273 Av 15 Novembro..... 2063
 Petropolis 567 Av 15 Novembro..... 2677
 Popular 1229 Av Washington Luiz..... 3430
 Sta Theresinha 167 Bernardo Vasconcelos..... 3278
 Sto Antonio 727 Av 15 Novembro..... 3225
 Serrano 51 Pg Inconfidência..... 3439
 Souza 12 Olavo Bilac..... 3851
 Valparaizo 638 Visc Itaboraí..... 2762
PHOTO Nietzsche 878 Av 15 Novembro..... 2897
PHOTOGRAPHIA Arpad 952 Av 15 Novembro..... 2435
PIA Francisca Irmã r 10 Marq..... 2153
PILOT rádios 14 Pg D Pedro..... 2118

PIMENTEL
 Alvaro Mendes dr r 1230 Av Washington Luiz..... 3329
 Americo A comte r 876 Av B Rio Branco..... 3265
 Asciano Dá Mesquita dr r 124 7 Abril..... 4219
 Duarte José C dr r 1524 Teresa..... 3736
 Filho Bias r 40, 8º João Pessoa..... 2552
 Hilario Santos dr r 591 Av Washington Luiz..... 4850
 Mello Carlos r 124, sb Monte Caseros..... 3740
 Witrock Eunice r 907 Cel Veiga..... 4837

PINGARILHO
 Edgard Silva tte r 47 Paulo Barbosa..... 4294

PINHEIRO
 Filho João dr r 382 Bart Gusmão..... 2614
 Mário dr 29, sb Pg D Pedro..... 2869
 Mario dr cons 816 Av 15 Novembro..... 4627
 Ruy Maia r 107 Simon Bolívar..... 4965

PINHO Junior Carlos r 11 Simon Bolívar..... 2653
PINTO
 Ferreira Henrique dr r 154,03 João Caetano..... 4945
 Fonseca José dr r 780 Av Ipiranga..... 2391
 Francisco José gen r 255 Av Koeller..... 2264
 Francisco José r 35 João Pessoa..... 3398
 J móv 637 Gen Rondom..... 4168
 Manoel José r 367 Frco Manuel..... 3575
 Mario José r 785 Ingelheim..... 4415
 Noemia A Magalhães r 178 Buenos Aires..... 3999
 Rodrigues J r 29B Pg Inconfidência..... 3991
 Salvador dr r 159 Frco Manuel..... 2560

PIRES
 Accacio da Costa dr r 1373 Av B Rio Branco..... 2390
 Ataliba r 80 Buarque Macedo..... 4423
 Genesio r 429 Monte Caseros..... 2410
 R A despach Pç Mauá..... 2290

PITANGA Santos Raul dr r 150 Felipe Camarão..... 4543

INDÚSTRIAS REUNIDAS DE MÁRMORES E GRANITOS

Mármore nacionais e estrangeiros — Granitos para todos os fins — Mausoléus e serviços de arte — Macadames de todos os números e alvenaria

JOÃO LOPES & CIA. LTDA.

MATERIAIS DE CONSTRUÇÃO EM GERAL

ESCRITÓRIO E OFICINAS:

RUA INGELHEIM, 160-B

TELEFONE 3183

PETRÓPOLIS

ESTADO DO RIO

SERRARIA E PEDREIRA "NOVOA"

FERRAGENS — TINTAS — ELETRICIDADE

NOVOA & CIA. LTDA.

Escritório e Loja:

16 - AVENIDA 15 DE NOVEMBRO - 16

Serraria e Pedreira:

221 - RUA FONSECA RAMOS - 221

— PETRÓPOLIS —

Telefones { Escritório e Loja: 2378 e 4735
Serraria e Pedreira: 3267

Telegramas: "SERDREIRA"

Distribuidores exclusivos das telhas planas e coloniais marca "SÃO PAULO"

BANHEIROS COLORIDOS — AZULEJOS — CERÂMICAS — FERRAGENS

A Sanitaria Ltda.

AV. 15 DE NOVEMBRO, 649

TEL. 2809

MATERIAL PARA CONSTRUÇÃO — ARTIGOS SANITÁRIOS — LADRILHOS
MOSAICOS

————— **PETRÓPOLIS** —————

C A S A V E R A C R U Z

— A MAIOR EMPRESA FUNERÁRIA —

ANTONIO DA SILVA LIGEIRO

Executor dos funerais dos ex-Imperadores

— e do —

Dr. Epitácio Pessoa, ex-Presidente da República

—————
AVENIDA 15 DE NOVEMBRO, 1111 — PETRÓPOLIS

TELEFONE 3810

RESIDÊNCIA: TELEFONE 2860

Carpintarias e ESCADAS estilizadas

B. Gonçalves de Azevedo

105 - RUA DO RESENDE - 105

TEL. 22-1603

— RIO DE JANEIRO —

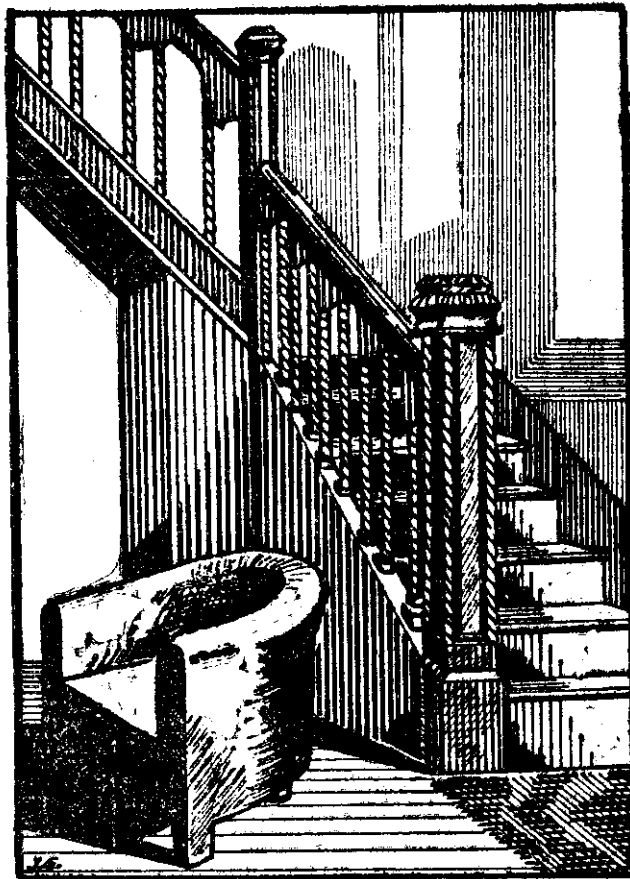

**TRABALHANDO PARA OS MELHORES CONSTRUTORES
DO RIO DE JANEIRO**



FUNDADA EM 1911

BARDELLA S.A.

INDÚSTRIAS MECÂNICAS



OFICINA MECÂNICA — FUNDIÇÃO — CALDEIRARIA — TRAFILAÇÃO —
MÁQUINAS PARA SERRARIAS — USINAS DE AÇÚCAR — CERÂMICAS —
EIXOS E MATERIAIS PARA TRANSMISSÕES — TRITURADORES — PRENSAS
EXCÊNTRICAS — INSTALAÇÕES PARA LAMINAÇÕES

FUNDIÇÃO DE PEÇAS ATÉ 10.000 QUILOS

BARDELLA S. A.

Indústrias mecânicas

Oficina mecânica: RUA VITORINO CARMILO, 1017
Tels 5-3315 e 5-1250 — Caixa Postal 2396

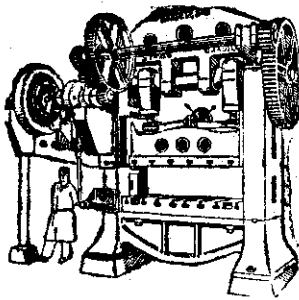

Fundição:

R. GARIBALDI, 539 — TEL. 5-6381

SÃO PAULO

REPRESENTANTE NO RIO: M. LOBO JUNIOR
AV. RIO BRANCO, 91-9.º and.-S/6 — TEL. 22-0645

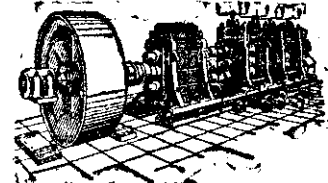

FITAS E PAPÉIS-CARBONO

HELIOS

PAPÉIS-CARBONO PARA SERVIÇOS ESPECIALIZADOS,
FERROVIÁRIOS, TELEGRÁFICOS, CONHECIMENTOS,
NOTAS, DACTILOGRAFIA, ESCRITURAÇÃO MECANIZADA,
— DUPLICADORES E BOBINAS CARBONADAS —

FITAS P/MAQUINAS DE ESCRIVER, CONTABILIDADE
MECANIZADA, RELOGIOS DE PONTO, MAQUINAS DE
ENDEREÇAR, SOMADORAS, CABIMADORAS, PROTE-
TORAS DE CHEQUES E DOCUMENTOS, CAIXAS
REGISTRADORAS E DE MONTOLE, MULTIGRÁFICA, LINHA COMPLETA E CORES.

FABRICA HELIOS LTDA.

RUA VOLUNTÁRIOS DA PÁTRIA, 663

CAIXA POSTAL 2662 — SÃO PAULO — TEL. 3-8496

PAGUE POR CHEQUE

Banco Fluminense da Produção S. A.

RESENDE — Rua Luiz Barreto, 65 — Tel. 270

RESENDE (Continuação)

ANDRADE Francisco F Alves e 92 Pç Bandeira 118
ANDREA
 & Irmão N ofic rádios 128 Alfredo Whately... 35
 Nicolau r Pç Centenário... 216
 Sylvério ofic rádios 19 Luiz Barreto... 231
 Sylvério r 125 Alfredo Whately... 66
ARAUJO Humberto S escr 29 Luis Barreto... 155
 Jarbas G r 31 3 Maio... 252
 João Mizael r 1513 Rosário... 192
 Miguel r Alto Passos... 212
ARMAZEM Leonel sec molh 380 Eduardo Cotrim... 112
 Sto Antonio sec molh 103 Eduardo Cotrim... 7
 S Benedito 325 Alto Passos... 74
 S Geraldo 195 Cel Braziel... 169
ASSOCIAÇÃO Comercial 65 Luis Barreto... 107
ASSUMPÇÃO Octacílio F r 484 Rosário... 215

B

BALIEIRO
 J Máximo méd cons 39 15 Novembro... 106
 J Máximo méd cons Pç Concórdia... 221
BANCO do Brasil 69 Dr Cunha Ferreira... 230
 Fluminense Produção 67 Luiz Barreto... 270
 Industrial Brasileiro S A 221 Albino Almeida... 73
 Lamura Minas Gerais 90 Albino Almeida... 31
 Ribeiro Junqueira 195 Albino Almeida... 64
 Vale Paraíba S A 23 Dr Cunha Ferreira... 240
BAR Itatuiyá 81 3 Maio... 123
 do Ponto 160 Pç Dr Oliveira Botelho... 142
 Rest. Itararé 12 Fabiano... 128
BARBOSA
 & Gamêa dep aquard 442 Cel Braziel... 168
BARBOZA Agostinho G r 477 Rosário... 243
BASTOS José João Pereira r Alto Passos... 111
BERNARDI
 João ferr 43 Dr Luiz Barreto... 200
BORTOLI Jorge r 375 João Pessoa... 201
BOTELHO F C Oliveira dr r 10 Antônio Henrique
 Octavio Oliveira r Chácara Sto Antônio... 8
BRAILE Antonio r 61 15 Novembro... 121
 Neto Pedro r 86 Pç Dr Oliveira Botelho... 77
BRASILEIRA A faz 59 Albino Almeida... 137-J-11
BRAZIL José Alves r 130 Dr Cunha Ferreira... 182
BRUNO Elyria mod 220 Pç Dr Oliv Botelho... 232
 Felipe r 47 15 Novembro... 98

C

CAFE e Bar Gastão 271 Albino Almeida... 120
CAMARA Municipal 117 Pç Municipal... 4
CAMARGO Benjamin r Chácara Cruz Almas... 157
CAMÕES Oswaldo R r 32 Pç Dr Oliv Botelho... 266
CAMPO Aviação Estr Formoso... 250
CAMPOS
 Olympio Baptista armz 70 Dr Cunha Ferreira... 27
CARMO Taurino dr r 259 Rosário... 9
CARNEIRO Luiz Vieira r 103 Campo Manejo... 108
 Ruy r 98 Padre Manuel Anjos... 114
 Ruy r 146 15 Novembro... 234
CARTORIO
 Registro Civil 2º Distrito 16 Gulhot Rodrigues... 251
 2º Ofício 43 Dr Cunha Ferreira... 93
CARVALHO Filho Noel r 55 Dr Cunha Ferreira... 238
 João r 351 João Pessoa... 153
 Zelfant F r 741 Rosário... 244
CASA Abdalla armz 6 Pç Luiz Barreto... 62
 Americana armz 59 Luis Barreto... 80
 Bancaria de Resende 356 Albino Almeida... 181
 Kuraiem armz 510 Eduardo Cotrim... 95
 Loteria 23 Alfredo Whately... 261
 Loteria Popular 26 Luiz Barreto... 218
 Marcelino Araujo armz 150 Dr Cunha Ferreira... 190
 Modelo pap 167 Albino Almeida... 173
 Modelo pap filial 3 Pç Dr Oliveira Botelho... 90
 Modelo ferraz 29 Albino Almeida... 43
 Moveis Resende 84 Albino Almeida... 226
 Progreso móv faz 194 Albino Almeida... 140
 Resendense armz 192 15 Novembro... 117

CASSULA
 José Alves armz 1380 Campo Manejo... 14-J-20
CENTRO
 Cultural Recreativo Rezendense 36 15 Nov... 204
 de Saude 42 Dr João Maia... 46
CERANICA S Carlos 1260 Rosário... 32
COLEGIO Sta Angela 11 Dr João Maia... 16
COLETORIA
 Estadual 80 Pç Centenário... 149
 Federal 44 Dr Cunha Ferreira... 205
COMISSÃO
 Construtora Escola Militar Chácara Semente... 100
 Construtora Escola Militar Faz Sta Maria... 28
COMPANHIA
 Agric e Industr Colombo S A sede
 Faz Boa Vista 159-J-11
 Agric e Industr Colombo S A armz
 Bulhões 159-J-20

COMPANHIA (Continuação)
 Constructora Nacional escr 16 15 Novembro... 82
 Forca e Luz de Resende Pç Concórdia... 81
 Meridional Seg Accid Trabalho
 16 Pç Luiz Barreto 233
 Telefonica Brasileira
 Escr Comercial 36 Dr Cunha Ferreira... 272
 P S 1... 36 Dr Cunha Ferreira
CONFETARIA Balibar 9 Alfredo Whately... 45
 Radio 4 Pç Dr Oliveira Botelho... 70
CONSTRUTORA Federal S A 119 Albino Almeida... 68
CORBELLA João Nicolino r 94 Alfredo Whately... 146
CORREÁ Euclides armz 201 Albino Almeida... 102
COSTA Atília P mentel r 680 Rosário... 126
 J M Macedo dep aquard 36 Timburiá... 132
CUNHA Maria Alice Torrezão r 35 Padre Couto... 141

D

DAHBAR & Irmão faz 109 Albino Almeida... 172
DEGAN Emilio Arsenio r 260 João Pessoa... 210
DELEGACIA de Policia 117 Pç Municipal... 83
 de Policia 117 Pç Municipal... 213
DENTICE Luiz tte r 102 Pç Municipal... 51
DE SANTIS Roque r 77 Alfredo Whately... 143
DIAS Arqemiro Candido dr r 791 Rosário... 94-J-20
 João Candido r 777 Rosário... 94-J-11
DUARTE Oswaldo dr r 683 Rosário... 41
DUIZIT João r 99 Alfredo Whately... 179

E

EGALON René armz 186 Alfredo Whately... 116
EMPRESA
 Transp S Luiz escr 141 Pç Concórdia... 151-J-20
ESCOBAR
 Clodomiro Alvaro r 26 Dr Cunha Ferreira... 109
 Dolores r 35 Padre Marques... 30
ESTACAO Central do Brasil lg Estação... 130
Rádio Aeronautica 253 Rosário... 248
ESTANCIA Lenha Peleteiro Pç Concórdia... 255

F

FABRICA
 Odette artefatos tecidos 87 Albino Almeida... 229
 Sombrinhas Alt 10 Córrego Bulcão... 186
FAZENDA America Faz América... 85
 Bahia Faz Baía... 72
 Boa Sorte Faz Boa Sorte... 188
 Cachoeira Faz Cachoeira... 11
 Monte Alegre Faz Monte Alegre... 125
 Retiro Faz Retiro... 57
FERNANDES José r 34 Luiz Carnões... 69
FERRAIOLO & C J escr 18 Dr Cunha Ferreira... 44
 José r 241 Albino Almeida... 178
FERREIRA Pinto João r 1232 Rosário... 59
FONSECA Alcindo r 293 Rosário... 53
FREIRE Antonina Ramos r 391 Eduardo Cotrim... 156
 Maria A Dinorah r 73 Simão Cunha... 197

G

GAMA Savio Almeida dr r Faz Monte Alegre... 67
GINASIO Dom Bosco 139 Pç Dr Oliveira Botelho... 134
GINS Germano r 9 Dr Cunha Ferreira... 222
GODOY Abilio cel r Chácara Castelo... 3
 & C fábr laticínios 50 Luiz Pizarini... 184
 Filho Abilio M r Faz Sta Clara... 268
 Nelson M r Granja Sta Gilda... 47
GOMES Filho armz 157 Alfredo Whately... 39
 Jacy r 26 Pç Coelho Gomes... 25
 João Baptista Freitas r 7 15 Novembro... 5
GUONÇALVES
 Delphim Maria 101 Dr Cunha Ferreira... 56
 Gulhot José r Dr Cunha Ferreira... 89
 & Rodrigues 182 Albino Almeida... 174

H

HOTEL Aliança 57 Luiz Pizarini... 214
 Central 118 Pç Dr Oliveira Botelho... 163

I

INSPECTORIA Agricola Regional Pç Concórdia... 193
IRMAOS Braile fábr bebidas Alfredo Whately... 138
ISOLDI Gilberto r Albino Almeida... 217

J

JARDIM
 Junior Nilo Gomes méd cons 419 Rosário... 139
JEWISH
 Colonization Association Colônia B Hirsch 71-J-20
 Colonization Association escr
 Colônia B Hirsch 71-J-12
JOSE Alves & Irmão 330 Pç Dr Oliv Botelho... 58

K

KAPLAN David r Colônia B Hirsch... 71-J-21
KLOTZ Orlando r 146 João Pessoa... 136

L

LATICINIOS Leca Ltda 428 Cel Braziel... 177
LEÃO Abilio Carneiro dep aquard 28 Cel Fabiano... 94
LEITERIA Imperial 17 Alfredo Whately... 254
LENHEIRO Resende Pç Concórdia... 260
LIMA Antenor Santos tte r 498 Rosário... 196
 Gentil Pereira r Faz Cedro... 61
 João Barbosa r 140 27 Agosto... 170
 R Freitas faz Faz Rialto... 50
LIVRARIA Benedicto Bernardo
 170 Pç Dr Oliv Botelho 220
LOBO Jr Antonio r 159 Pç Dr Oliv Botelho... 237
LOPES Chaves Antonio B r 8 Rosário... 52
 Francisco armz 403 Alfredo Whately... 38

M

MACHADO Eduardo Heitor r 292 Rosário... 267
 Francisco Leite r 86 15 Novembro... 36
MAIA José aut 160 Pç Dr Oliv Botelho... 19
MARINHO Edmundo armz 473 Eduardo Cotrim... 34
MARTINS Manoel Gonçalves r 970 Rosário... 203
MELLO Durcicio r Faz Babitônia... 122
MENDES Silva A maj r 635 Rosário... 15
MERCIER Alfredo F r 122 Luiz Rocha Miranda... 223
MEROLA Virtuoso r 75 Luis Carnões... 263
MOISES Nicolau méd cons 19 Pç Concórdia... 247
MORAES
 Benedicto Alves armz 338 Alfredo Whately... 191
 Homero Alves armz 206 Luiz Pizarini... 96
MOREIRA & Frias escr 1385 Campo Manejo... 42
MOTTA Gilberto Sá r Faz S Bernardo... 148
MUNIZ Augusto r 190 Rosário... 145-J-20

N

NASCIMENTO A José r 183 Eduardo Cotrim... 239
NOVAES & C Custodio móv 12 Luiz Barreto... 37
 Custodio r 401 Rosário... 127
 Filho Armando r 9 Eduardo Cotrim... 60

O

OFFICINA Mech Augusto 98 Luiz Pizarini... 129
OFICINA Mecânica Pettinatá 165 27 Agosto... 211
 Mecânica Theodoro 131 Albino Almeida... 76
OLIVEIRA
 Laurentino gab dent 81 Albino Almeida... 75
 Luiz Panzardi r 179 Albino Almeida... 21
O'REYLLI
 Souza Junior Antenor r Faz Boa Vista... 14-J-11

P

PADARIA Boa Esperança 60 Simão Cunha... 92
 Confeitaria Resende 73 Eduardo Cotrim... 236
 Esmeralda 253 Alfredo Whately... 26
 S José 351 Eduardo Cotrim... 99
PAES Leme Afriaco dr adv 20 Eduardo Cotrim... 154
PAULA
 Celestina Nogueira r 236 Eduardo Cotrim... 145-J-11
PENNAFIRME A dr r 302 João Pessoa... 185
 J r Pç Luiz Barreto... 189
PENSAO Ponto 40 Pç Dr Oliv Botelho... 12
PEREIRA
 & Lemos ferrag 135 Albino Almeida... 6
PHARMACIA Brasil 39 15 Novembro... 110
 Central 262 Albino Almeida... 18
 N S Lourdes 184 Pç Dr Oliv Botelho... 246
 Popular 56 Dr Cunha Ferreira... 152
 S Geraldo 99 Albino Almeida... 33
PIRAJA' Edmundo B r Faz Sto Antônio... 13
PONTES Abel Rodrigues r 23 Pç Concórdia... 131
PONTUAL A loter 58 Luiz Barreto... 219
PÓSTO Meteorológico 202 Rosário... 48
 Sanitário 56 Dr João Maia... 180
 Telefônico Público P S 1... 36 Dr Cunha Ferreira
PUJOLO Jeronymo r 346, Eduardo Cotrim... 241

R

RAMOS
 Raul Gonçalves r 11 Pç Concórdia... 259
REFINADORA Paulista S A Faz S Sebastião 71-J-11
REIS Sebastião Arraije dr r 46 Albino Almeida... 97
REZENDE Francisco T r 45 Timburiá... 258
 Hotel 8 Pç Bandeira... 135
 Laticínios Ltda 50 Pç Bandeira... 20
 Luiz Motta r 175 15 Novembro... 249

CASA BANCARIA ABELARDO QUEIROZ & CIA.

(Sucessores de BENEDICTO DE AZEVEDO QUEIROZ)
 Carta Patente 434 — Fundada em 1879

DEPÓSITOS — DESCONTOS — Segurança, Presteza e Modicidade

PRAÇA S. SALVADOR, 1 — CAMPOS Telegramas "Assucar" — Telefone 1511



Sacos de Papel

PARA:
CIMENTO, CAL E TINTAS
MINÉRIOS E PRODUTOS QUÍMICOS
FARINHAS E ADUBOS
CAFÉ, AÇUCAR ETC

*Substituem com
vantagem os sacos de
papo e custam menos!*

UNICOS FORNECEDORES DAS FABRICAS DE CIMENTO?

BATES VALVE BAG CORP. BRAZIL

S. Paulo: Rua Barão de Itapetininga, 93-11.º — Telefone 4-5183 — Caixa Postal 111-B
Telegr.: "BATESBAGS" — S. PAULO

FÁBRICA DE PARAFUSOS E ARTEFATOS DE PRECISÃO



"FAPAP"

FREDERICO REICHE

Fundada em 1920

Primeiro e maior estabelecimento

Especializado em fabricação de artefatos de aço e latão pelo processo de torneação
em tornos automáticos

S. Paulo: Pç. da Sé, 170-5.º and. s/42

Tel. 2-8532 — Caixa Postal 2147

Telegr.: "REICHE" — S. Paulo

Rio de Janeiro: Av. Almirante Barroso, 97

4.º and. - Salas 407 e 408 - Tel. 42-3510

Telégrafo: "FAPAP" — Rio

PAGUE POR CHEQUE

Banco Fluminense da Produção S. A.

SÃO FIDELIS — Tel. 13

RESENDE (Continuação)

- RIBEIRO**
João armz 459 Eduardo Cotrim... 87
Manoel J r 69 15 Novembro... 208
RIZZO Manoel dep bebidas 113 Alfredo Whately 160
ROCHA Andrade & C escr 54 B Maio... 151-J-11
RODRIGUES
Filho Sebastião r 102 Pç Centenário... 175
Haroldo V dr cons 4 Cônego Bulcão... 161
José Barbosa r 89 Padre Manuel Anjos... 176
Sebastião José r 102 Pç Centenário... 54
Tacito Vianna escr 72 Albino Almeida... 224
Tacito Vianna r 1131 Rosário... 119
ROERIK Henrique A r 738 Rosário... 78

S

- SAMPAIO** Adolpho r 322 João Pessoa... 187
Oswaldo r 183 Rosário... 207
SANTA Casa Misericórdia 39 Pç Misericórdia... 165
SANTOS
Mauro Luiz cart 1º ofício 57 15 Novembro... 183
SARQUIS J Sarquis faz 185 Albino Almeida... 171
SCHORCHT Antonio A r 325 Eduardo Cotrim... 228
SESSO Guerino r 177 15 Novembro... 10
SILVA Sylvio Monteiro r 207 Eduardo Cotrim... 271
SILVEIRA Joaquim Garcia r 819 Rosário... 199
Manoel F dr r 746 Rosário... 17
SIMAO & Irmão Tufick 73 Luiz Barreto... 166
SOARES da Rocha João cel r 72 Dr Luiz Rocha Miranda 167
SODRE J Alfredo r 256 Eduardo Cotrim... 22
SOUZA João Ramos r 43 3 Maio... 257
Olimpio gab dent 131 Dr Cunha Ferreira... 88
STOP Bar 33 Simão Cunha... 225
SUNDRUP José mons r 43 Pç Centenário... 86

T

- TARANTO**
Waldeberto ofic mecân 38 Albino Almeida... 49
Waldeberto r 259 Gustavo Jardim... 29
TELLES
Augusto Araújo gab dent 81 15 Novembro... 209
TINTURARIA Itatiaya 163 Alfredo Whately... 79
Phenix 15 Alfredo Whately... 150
TOLEDO Mario Silva chauff 108 Alfredo Whately 242
TORREFAÇAO Café De Luca 43 Gustavo Jardim 105
TRAVASSOS Mario cel 27 Agosto... 264
TYPOGRAPHIA
Papeleria Moderna 206 Pç Dr Oliv Botelho... 144
Papeleria S José 33 Dr Cunha Ferreira... 23

U

- UCHÔA**
J Mendonça dr cons 95 15 Novembro... 113
José Mendonça dr r Faz Limeira... 24

V

- VELLOSO** Filho José r 283 Eduardo Cotrim... 63
Nelson r 323 João Pessoa... 124
VIANNA João Santos r Faz Sta Isabel... 55
José Gonçalves r 36 Eduardo Cotrim... 162
Rodrigues Haroldo lab 150 Albino Almeida... 256
VILLAGA Astolfo r 327 Pç Concórdia... 133
Doral 52 Dr Luiz Barreto... 115
Heracilda r 18 Pç Rosário... 164
VILLAS BOAS
Carmen S r 66 Pç Dr Oliv Botelho... 84

RIALTO

- CASTRO** Jr A J Peixoto dr r Faz Bela Vista... 2
PÓSTO Telefônico Público P S 1... Rialto

RIBEIRÃO DA DIVISA (ex-Florianópolis)

- BAR** Olimpio 47 Joao Leite... 6
BARRAS Omar farm Quatis... 7
CASA Gilly armz Av Joao Leite... 13
Loterica Florianense Av Joao Leite... 17
BAVALCANTE & C Ltda escr Faz Salto... 11
José Raphael dr r Repouso Paraíso... 9
COMPANHIA
Carris Luz e Fôrça do Rio de Janeiro Ltda
Serviço Estadual escr Av 15 Novembro... 12
Industrial e Comercial Brasileira de Produtos
Alimentares Av Joao Leite... 15
ESTACAO Central do Brasil Lg Estação... 14
FONSECA Geraldo r Faz Primavera... 2
Ramos Jorge dr 3 Joao Leite... 4

- MARASSI & Filhos** H armz 1 Municipal... 5
PEGADO Souza & C Ltda 31 Av Joao Leite... 19
PÓSTO Telefônico Público P S 1... Pç República
RODRIGUES & C Edgar M escr Joao Leite... 18
SALLES Antonio Esteves faz Faz Sertão... 8
SANTOS Custodio Milanez dr r Sítio Sto Antônio 16
USINA Porto Real Faz Pôrto Real... 3

RIO BONITO

- ABDALLA** & Irmão José armz 18/20 15 Novembro 15
Munir adv escr 19 Getúlio Vargas... 25
AISSAR Elias armz 28 15 Novembro... 27
ARMAZEM Boa Esperança 83 15 Novembro... 33
BANCO Agricola Rio Bonito 84 15 Novembro... 12
Fluminense Produção S A 59 15 Novembro... 41
Mercantil de Nicttheroy agência 12 15 Novembro 35
Predial E Rio Janeiro S A agênc 41 Getúlio Vargas 31
BAR Restaurante Ideal 89 15 Novembro... 48
BENEVIDES & C 40 15 Novembro... 45
CAFE' Longo 6 Nilo Pecanha... 46
CHIBAB Alfredo dr r Dr Joao Batista... 42
COELHO
Rocha Jr José A dr r 18 Getúlio Vargas... 14
COMPANHIA
Telephonica Brasileira 33 Tv Frco Sousa... 51
DELEGACIA de Policia 15 Novembro... 43
EMPRESA Italo Flum Electr Ltda Av Mel Duarte 36
FABRICA S Pedro doces 10 Dr Joao Batista... 28
FARMACIA N S Nazaré 41 15 Novembro... 34
S Mateus 13 15 Novembro... 30
FERREIRA & Mello armz 34 15 Novembro... 49
GUARINO Luiz dr r 56 15 Novembro... 19
HOTEL Guanabara 31 Getúlio Vargas... 32
INDUSTRIAS
Reunidas B Lopes cerâm 48 15 Novembro... 23
IRMAOS Mello ferrag 53 15 Novembro... 38
KLEINSORGEN
Soares & C íabr doces 38 Av Manuel Duarte... 44
LACERDA Alfredo r 2 Dr Joao Batista... 20
LIMA Manoel Souza íabr beb 44 15 Novembro... 39
MANSUR & Filhos 1 Ver Joao Castro... 47
MELLO Augusto Magalhães r 30 Padre Virtuolino... 37
Carlindo r 44 Capt Jorge Soares... 40
PADARIA Confeit S Jorge 24 15 Novembro... 50
PANIFICACAO Confeit Central 26 15 Novembro... 18
Rio Bonito 35 15 Novembro... 21
PAPELARIA Soares 34 15 Novembro... 13
PECANHA
Celso dr r 35 Dr Joao Batista... 24
PHARMACIA N S Conceição 27 Getúlio Vargas... 22
Sto Antonio 59 15 Novembro... 11
União 12 15 Novembro... 17
PÓSTO Rio Bonito gasol 42 15 Novembro... 26
Telefônico Público P S 1... 19 Dr Frco Sousa
PREFEITURA Municipal Pç Fonseca Portela... 16
VIEIRA Antonio Rodrigues r 12 Getúlio Vargas... 29

RIO CLARO

VEJA ITAVERA'

RIO DOURADO

- PÓSTO** Telefônico Público P S 1... Av Cel Lírio

RIO GRANDE

TRÁFEGO MUTUO

RIO NEGRO

VEJA EUCLIDELÂNDIA

RIO DO OURO

- CERAMICA** Vista Alegre Estr Maricá... 2
COUTO Domingos F r Estr Maricá... 3
FABRICA Manilhas Rio do Ouro Estr Maricá... 4
PÓSTO Telefônico Público P S 1... Estr Maricá

RODEIO

VEJA SOLEDADE DE RODEIO

SACRA FAMÍLIA DO TINGUÁ

- ANDORINHA** Hotel Sacra Família... 4
APRENDIZADO
Agrícola Sacra Família Sacra Família Tinguá... 2
DEPÓSITO de Madeira Estr Ferreiros... 5
FONTES Lourival dr r Faz Banco... 3
PÓSTO Telefônico Público P S 1... Lg Matriz

SACRAMENTO

- GESSO** Fluminense Ltda Estr Sacramento... 2
PÓSTO Telefônico Público P S 1... Estr Sacramento

SALUTARIS (ex-Encruzilhada)

- LEAL** Ernesto J Silva r Werneck... 2-J-11
OLIVEIRA & Leal armz Werneck... 2-J-21
PAULA Afonso A r Werneck... 2-J-20
PÓSTO Telefônico Público P S 3... Lg Encruzilhada
SOUZA Lobo Mario dr r Werneck... 2-J-12

SAMBAETIBA

- PÓSTO** Telefônico Público P S 1
Av Cel Ernesto J Rodrigues

SANTA MARIA MADALENA

- PÓSTO** Telefônico Público P S 1... 6 Gwyer Azevedo

SANTANA

VEJA JAPUÍBA

SANTO ANTONIO DE PÁDUA

- ARMAZEM** Sto Antonio 1 Dr Ferreira Luz... 51
BANCO
Comercial Agric Norte Fluminense 6 Leites... 49
Comércio Indústria Minas Gerais 21A Leites... 29
Predial Estado Rio Janeiro S A 8 Benj Constant 36
Ribeiro Junqueira S A 2 Leites... 17
BAR Orion 20 Leites... 20
BARROS Eracy Sardenberg Av Farol... 52
BEDIA Chicrala r 145 Dr Ferreira Luz... 34
BÍOSCA José Lavaquiel r 7 Av Dr Temistocles... 55
BRANDÃO & Kezen escr contab 19 Cel Olivier... 48
CARNEIRO Junior José armz 1 Av Getúlio Vargas 61
COMPANHIA Mineira Agrícola 67 Av Farol... 46
COUTO
Maria Malhano armz 49 Av Getúlio Vargas... 59
DAVID Elias Bichara r 9 Pç Pereira Lima... 40
DELEGACIA Regional 5 Fevereiro... 18
DENYS Filho Octavio r Faz Pedra Lisa... 50
ED Figueira & C armz 24 Av Getúlio Vargas... 56
FAGUNDES Silvino Costa r 25 Av Dr Temistocles 37
FARMACIA Popular 7 Av Dr Temistocles... 27
FERNANDES Oliveira José r 18 Pç Xavier... 47
FLORIMUNDO De Cnop r Faz Boa Alegria... 58
GOVERNO DO ESTADO DO RIO DE JANEIRO
Secretaria das Finanças... 19
Coletoria Estadual Dr Juventino Navega... 26
GYMNASIO Munic-pal Av Dr Temistocles... 44
HIDRO Hotel 39 Leites... 32
HOSPITAL Beneficente 5 Fevereiro... 33
IRMAOS Daher Ltd bar 1 Av Dr Temistocles... 30
JANDIROBA Darcy r 53 Cel Olivier... 28
KESEN José armz 2 Benj Constant... 54
LEGIAO Brasileira Assisistência 16 Duque Caxias... 45
LEOPOLDINA Railway Av Dr Temistocles... 42
LIMA Eugenio Leite dr r 29 Leites... 42
MANSUR José armz 8 Benj Constant... 60
NASCIMENTO
Manoel Ribeiro 2 Av Dr Temistocles... 41
NEVES Antonio loter 12 Leites... 22
OLIVEIRA
& Irmão ofic ferr 30 Av Getúlio Vargas... 35
PÁDUA Hotel 17 Av Getúlio Vargas... 38
PERISSE Serrão & C armz Av Dr Temistocles... 57
PERLINGEIRO Amílcar Rodrigues dr r 41 Leites... 31
PÓSTO Telefônico Público P S 1... 10 Leites
PREFEITURA Municipal de Santo Antônio de Pádua
1 Pç Visc Figueira 16
RODRIGUES Jarbas Olivier dr r 23 Leites... 25
SADER Manoel dr r 3 Pç Pereira Lima... 39
Manoel dr r Pç Pereira Lima... 43
SALIM Simão r 11A Cel Olivier... 23
SILVA Arthur Antonio r 14 Cel Olivier... 21
TINOCO José Lacerda r 22 Av Dr Nilo Pecanha 53

SANTO EDUARDO

- PÓSTO** Telefônico Público P S 1... Sto Eduardo
USINA Santa Maria Sto Eduardo... 2

SÃO FIDELIS

- ALGODOEIRA** Fidelense Ltd Ipuca... 63
AMARO Alexandre compr café 58 Vol Pátria... 34
Alexandre r 2 Dr Alberto Tôrres... 50
ANDRADE Augusto José r 45 Dr Alberto Tôrres 67

PAGUE POR CHEQUE

Banco Fluminense da Produção S. A.

RIO BONITO — Rua 15 de Novembro — Tel. 41

**NÃO HÁ ASSEIO
SEM DESINFEÇÃO**

**NÃO HÁ DESINFEÇÃO SEM
CRUZWALDINA**

**O DESINFETANTE DE MAIOR
CONSUMO EM TODO O BRASIL**

FABRICADO PELA SOCIÉTÉ ANONYME DU GAZ DE RIO DE JANEIRO

DISTRIBUIDORES GERAIS:

Castro Lopes & Tebyriçá

RUA DA ALFÂNDEGA, 81-A, 3.º - RIO DE JANEIRO

RUA SÃO BENTO, 45 - 3.º ANDAR - SALA 318 - S. PAULO

CASA BANCÁRIA REGADAS & IRMÃO

TODAS AS OPERAÇÕES BANCÁRIAS, EXCETO CÂMBIO

Av. Delfim Moreira, 413 — Tel. 36

Teresópolis — Estado do Rio

SÃO FIDÉLIS (Continuação)

ARAÚJO Filho armz 20 Pç Teix Soares..... 7

ARMAZEM
Popular sec molh 1 Dr Alberto Tôrres..... 72

ASSIS Maia Benedicta r 1 Cel João Sanches..... 59

BANCO Comercio e industria de Minas Geraes
18 Av 7 Setembro..... 36

Fluminense Produção S A 15 7 Setembro..... 13

Ribeiro Junqueira S A 2A Dr Alberto Tôrres..... 9

BAR America 1 Dr José Francisco..... 33

7 Setembro 11 Av 7 Setembro..... 31

BARBOSA Pedro Gomes escr 5 Sacramento..... 32

BRANDÃO
Joaquim Maia dr r 37 Dr Alberto Tôrres..... 46

José Carlos M r 10 Frei Vitório..... 26

CABRAL Manoel José r 1 Beço Teles..... 64

CAFE' Orion 16A Dr Alberto Tôrres..... 17

CASA Cruz sec molh 53 Dr Faria Senra..... 27

Emygdio Simão 29 Dr Alberto Tôrres..... 12

Martins filial loter 19 Dr Alberto Tôrres..... 60

CAVALCANTI Mantel Tavares r 15 Duque Caxias..... 66

CENTRO Municipal L B A 20 Vol Pátria..... 53

COMPANHIA
Brasileira Mineração Grafite Cel Comend Dantas..... 14

Mineria Agricola faz louç 41 Dr Alberto Tôrres..... 7

Nacional Comercio Café 12 Mar Deodoro..... 24

COSTA Aderbal cart 1 Duque Caxias..... 16

Aderbal r Barreiro..... 77

DAMASCENO João sec molh 8 Dr Faria Senra..... 38

DELEGACIA Policial 1 Dr Faria Senra..... 23

POSTELO Aguardente 11 Dr Faria Senra..... 45

EMPRESA
Força e Luz Ibero Americana 25 Av 7 Setembro..... 49

ESTEFAN José sec molh 5 Dr Faria Senra..... 58

FARMÁCIA — Veja também PHARMACIA
Pires 8 Av 7 Setembro..... 55

Sanches 4 Dr José Francisco..... 8

FORUM 14 Dr José Francisco..... 51

GINÁSIO Fidelesse 50 Duque Caxias..... 57

GOUVEA Paulo dr r 5 Sacramento..... 61

GOVERNO DO ESTADO DO RIO DE JANEIRO
Departamento de Saúde
Centro de Saúde 1A Dr Alberto Tôrres..... 22

Secretaria de Viações e Obras Públicas
Serviços Industriais do Norte do Estado
Escritório 1 Cel Comend Dantas..... 65

HOTEL Brandão 22 Pç Teix Soares..... 48

IZIDRO Amaro sec molh 28 Frei Vitório..... 78

LEOPOLDINA Railway est Estação..... 43

LOUREIRO Lourival r 5 Dr José Francisco..... 74

MAÇADO
Luiz Costa cartório 8 Dr Colet..... 52

Silva Ernesto Duarte r Chácara Prefeito..... 21

MAIA Alfredo Xavier r 5 Duque Caxias..... 11

Santos Emygdio r Gambos..... 62

NETTO Francisco B sec molh 1 Sacramento..... 75

PADARIA Familiar 14 Pç Teix Soares..... 10

Rio Branco 32 Dr Alberto Tôrres..... 35

PHARMACIA — Veja também FARMÁCIA
Malfafaya 32 Dr Alberto Tôrres..... 37

Polycarpo 24 Dr Alberto Tôrres..... 56

PIGANO Abreu Manoel r Ipuca Loureiro..... 68

PILLAR & C sec molh 16/20 Av 7 Setembro..... 30

PINTO
Pedro Pereira dr r 17 Pç Teixeira Soares..... 69

POLYCARPO Francisco dr r 21 Av 7 Setembro..... 54

POSTO Profilaxia Rural 3 Dr Faria Senra..... 40

Telefônico Público P S 1 12 Av 7 Setembro..... 5

PREFEITURA
Municipal de S Fidefis Duque Caxias..... 25

RADIO Oficina Edson 30 Dr Alberto Tôrres..... 29

SANTOS
Maria Salvadora Maia r 23 Dr José Francisco..... 42

SEIXAS Adauro Rodrigues r 4 Dr Faria Senra..... 70

Jacy Rodrigues dr r 30 Av 7 Setembro..... 73

SIMÃO José faz 8 Dr Alberto Tôrres..... 47

SOCIEDADE
Cooperativa Agro Pecuaria 1 Fr Ângelo..... 20

Cooperat Agro Pecuaria escr
43 Dr Alberto Tôrres 6

BSINA
S Gabriel 3 Laurindo Pita..... 41

SÃO GONÇALO

(Estação Goitacases)

VEJA GOITACASES

SÃO GONÇALO

VEJA NITERÓI

SÃO JOÃO DA BARRA

FABRICA Cognac Alcatraz 12 Pç S João Batista.. 2

POSTO
Telefônico Público P S 1 18 Pç S João Batista

PREFEITURA Municipal B Barcelos..... 3

SÃO JOAQUIM

GRANJA Moema Estr Rio S Paulo..... 2

POSTO Telefônico Público P S 1. Estr Rio S Paulo

SEGUNDA Residencia Depart Nac Estr Rodagem
Km 93 Estr Rio S Paulo 3

SÃO JOSE'

VEJA PARANAÚA

SÃO PEDRO DA ALDEIA

POSTO
Telefônico Público P S 1 12 Dr Feliciano Sodré

SAPUCAIA

ABDALLA & C sec molh 11 Maurício Abreu... 20

ALMEIDA João Ferreira r 6 Maurício Abreu... 15

BANCO
Fluminense Produção S A 19 Maurício Abreu... 2

Ribeiro Junqueira S A 8 Maurício Abreu... 17

CARTORIO 1º Ofício Pç B Ajueroca..... 24

CARVALHO Julio Lopes r 35 Maurício Abreu... 22

Lincoln Miranda r 3 10 Novembro..... 18

CASA Nova sec molh 31 Maurício Abreu... 12

COOPERATIVA
Agricola Pecuaria Sapucaia 1, Mar Flor Peixoto 21

EDUARDO Miguel r 21 Maurício Abreu... 14

LUTTERBACH Mario r 23 Maurício Abreu... 11

MEDINA Filho José r Dr José Ricardo..... 25

MIRANDA Celso r 14 Comercio..... 23

MURTA Gladstone dr r 22 B Aparecida..... 13

PANIFICAÇÃO
Confitaria Central 1 Maurício Abreu..... 9

PINTO Afranio Teixeira r 6 Pç Bandeira..... 19

PORTUGAL Jocelyno cel r Faz Monte Café..... 7

POSTO Serviço Atlantic Maurício Abreu..... 3

Telefônico Público P S 1..... 18 Maurício Abreu

PREFEITURA Municipal 1-Pç Bandeira..... 8

RANA Hotel 12 Maurício Abreu..... 10

SARDENBERG Jafr r José Ricardo..... 16

SILVA Paulino Fernandes r 9 Ld Correia Júnior... 4

VIANNA João Lima dr r 10 Pç Bandeira..... 5

SAQUAREMA

POSTO Telefônico Público P S 1. 25 Dr Raul Veiga

SATURNINO BRAGA

CASA Martins filial loter Saturnino Braga..... 3

POSTO Telefônico Público P S 1. Saturnino Braga

USINA Mineiros Saturnino Braga..... 2

SEROPÉDICA

CAXIAS Santos C cel r Faz Sta Cruz..... 2

ESCOLA
Nacional de Agronomia Km 48 Estr Rio S Paulo 4

GOLART Francisco Vieira r Faz Noruega..... 3

POSTO Telefônico Público P S 1
Km 51 Estr Rio S Paulo

SERRARIA

CASA Santos armz Serraria..... 7

FABRICA Banha Pinto Serraria..... 4

FAZENDA Tabatinga Serraria..... 8

MEIRELLES & Filho Faz S José..... 3

PHARMACIA S Geraldo Serraria..... 5

POSTO
Telefônico Público P S 1..... Serraria

Telefônico Público P S 2..... Serraria

SILVA Filho José Santos r Serraria..... 9

João Medeiros Faz Sta Maria..... 6

SILVA JARDIM (ex-Capivari)

MUNICIPIO DE SILVA JARDIM

PESSANHA Eplidio r Faz Cambuciais..... 2

POSTO Telefônico Público P S 1. 34 Dr Alb Tôrres

SOLEDADE DE RODEIO (ex-Rodeio)

ALMEIDA Iracema r 13 Halfeld..... 7

ARMAZEM Moraes 15 Av Batista Ferrini..... 23

Operario de Rodeio Limitada escr Barreira..... 27

Popular 18 Av Batista Ferrini..... 35

Ranauro sec molh 24 Av Batista Ferrini..... 33

Rodeio 18 Av Batista Ferrini..... 9

Saccadura 37 Av Batista Ferrini..... 26

BAZAR Leal armz 45 Av Batista Ferrini..... 20

CASTRO Salles Nelson r Pç Nilo Peçanha..... 41

COELHO Magalhães r Granja S João..... 6

COMPANHIA Carris Luz e Força do Rio de Janeiro Ltda prontidão Rodeio Estr Ferreiros. 4

Telephonica Brasileira
Res do carr de linhas Rodeio..... 1

COSTA Arlindo r 34 Correia Lima..... 16

ESTABELECIMENTO
Ferrini Ltda fábri 41 Oliveira Alto..... 28

FARMACIA Central Av Batista Ferrini..... 13

União Ltda 6 Pç Dr João Neri..... 19

FIGUEIREDO Cícero dr r Faz Castelo Riachos... 34

FOGUETES Adrianos fábri 8 Pç Cel R Nunes... 25

FONTES Joaquim r Cel Veiga..... 18

GARAGE Frontin 1 Correia Lima..... 21

GRAÇA Filho J Cordeiro dr r 9 Ant Gomes Fontes 44

HOTEL Brasil Av Batista Ferrini..... 39

S José 18 Av Batista Ferrini..... 31

JOPPERT Gustavo faz Faz Boa Vista..... 29

JUCHLI Ernesto padre r Pç Cel Ribeiro Nunes... 2

MELLO Sosthenes Cesar cartório 30 Cel Veiga... 47

MEXIAS João r 8 Maj Tofani..... 36

MOTTA José Marcelino r 53 Cel Veiga..... 43

PADARIA Confeit Brasileira 21 Av Batista Ferrini 11

Leiteria Combate 2 Correia Lima..... 15

POPULAR A armaz 17 Av Batista Ferrini..... 40

PORTELLA Passos José dr r Sítio Ermitagem... 14

PORTUGAL Attila Lengruber dr r Maj Tofani... 12

POSTO Telefônico Público P S 1..... 68 Cel Veiga

PRADO Lopes Eudoro escr 11 Maj Tofani..... 8

Lopes Eudoro escr 13 Cel Veiga..... 17

RETIRO Paraiso Retiro Paraiso..... 24

RODEIO Hotel Estr Paracambi..... 46

SANTOS Arlindo r 20 Cel Veiga..... 38

SONHO de Ouro loter 25 Av Batista Ferrini... 37

SOUZA Carvalho Lauro r Sítio Sta Inez..... 30

VIANA Filho Arthur r Estr S Lourenço..... 45

VON ZAK Henrique r Pç Cel R Nunes..... 32

SOSA AGUIAR

POSTO Telefônico Público P S 1..... Sousa Aguiar

Telefônico Público P S 2..... Sousa Aguiar

SUMIDOURO

POSTO Telefônico Público P S 1... 5 João Amânco

SURUI

POSTO Telefônico Público P S 1..... Surui

TAIRETA'

COMPANHIA Brasil Industrial Paracambf..... 2

POSTO Telefônico Público P S 1
49 Min Sebastião Lacerda

TANGUA'

EMPRESA Agricola Industrial Fluminense
Escritório Tangará..... 2-J-11

Est Leopoldina Tangará..... 2-J-20

Usina Tangará..... 2-J-12

Res Gerente Tangará..... 2-J-21

POSTO Telefônico Público P S 1..... Tangará

TERESÓPOLIS

A

ABBOTT Arthur r Sítio Sto Estevão..... 471

ABREU Adriano dr r 11 Slopser..... 183

AÇOGUE Central 397 Av Delfim Moreira..... 154

Popular 25 Dr Frcs Sá..... 170

Sto Antonio 501 Av Oliv Botelho..... 87

S Luiz 452 Tocantins..... 111

Teffé 28 Teffé..... 329

325

ADLER David dr r 1460 Pirai..... 325

José r 1460 Pirai..... 216

AGENCIA Chevrolet 1657 Av Feliciano Sodré... 129

Ford 163 Dr Frcs Sá..... 466

ALENCAR Ivo r 167 Slopser..... 120

ALMEIDA Carlos Pereira dr r 925 Xingú..... 358

José Figueira dr r 200 Pirapama..... 427

ALVARES Maximo eng civíl 256 Xingú..... 94

ALVES Antonio Julio r 906 Mamaré..... 88

Francellina r 270 Purús..... 223

Luiza Silveira r 218 Xingú..... 38

AMARAL Peixoto Augusto r 39 Av Oliv Botelho 376

AMORIM Luiz Brito dr r 1664 Av Felic Sodre... 426

ANCXT Alfredo r 1089 Pirai..... 426

AQUINO Menezes cônego r 90 Pç Balt Silveira. 447

JOÃO SMOLKA

ADMINISTRAÇÃO DE IMÓVEIS, COMPRA E VENDA

Escritório — RUA FRANCISCO SA', 98

TELEFONE 127

TERESÓPOLIS — ESTADO DO RIO

UM SEGUNDO NOME NESTA LISTA

PARA DESENVOLVER SEU NEGÓCIO É NECESSÁRIO
TORNAR MAIS CONHECIDO O NÚMERO
DO SEU TELEFONE.

FAÇA, PORTANTO, COM QUE O MESMO FIGURE
NESTA LISTA PELAS DIVERSAS MANEIRAS
POR QUE PODE SER PROCURADO.



COMPANHIA TELEFONICA BRASILEIRA

O TELEFONE É A PORTA DO SEU ESTABELECIMENTO

TENHA ESTA PORTA SEMPRE ABERTA AOS CLIENTES,
ATENDENDO AO TELEFONE PRONTAMENTE E ABRE-
VIANDO AS CONVERSÇÕES.



COMPANHIA TELEFONICA BRASILEIRA

GINÁSIO MUNICIPAL DE TERESÓPOLIS

— OFICIALIZADO —

COLÔNIA DE FÉRIAS AMARAL PEIXOTO

Instituição de utilidade pública

Cursos: Secundário, Admissão e Primário

Diretoria: Tel. 42

Secretaria: Tel. 363

749 — AV. DELFIM MOREIRA — 749

TERESÓPOLIS — ESTADO DO RIO

OFICINA DE CARPINTARIA E MARCENARIA

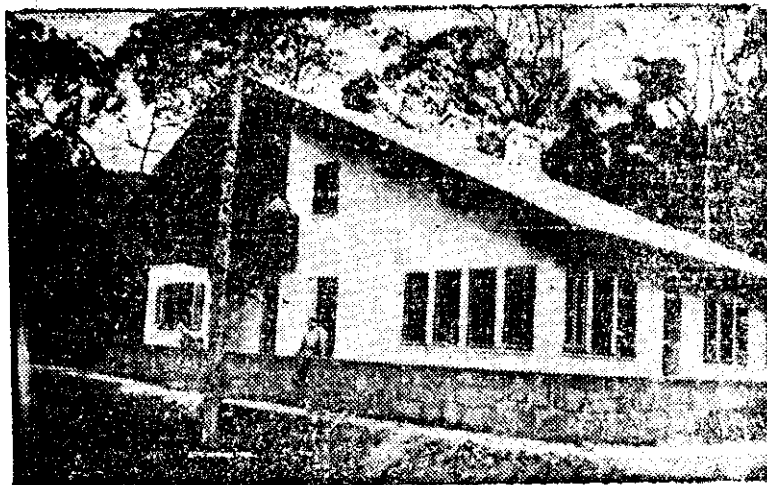

CONSTRUTORES

Escritório e Oficina:

R. MANUEL LEBRÃO

— 301 —

TELEFONE 168

J. LESSA, MOREIRA & CIA. LTDA.

TERESÓPOLIS

ESTADO DO RIO

CINE-TEATRO GLÓRIA

O ponto "chic" de Três-Rios — TELEFONE 107 — PROGRAMAS IMPECÁVEIS
EMPRESA CAMERANO & MONTUORI — TRÊS-RIOS

TERESÓPOLIS (Cont.)

N	NEWCOMB Eric De B r 220 Estr Ermitage... 244
	NIOAC Souza Carlos dr r 370 Melo Franco... 48
	Souza Cecilia r 357 Tocantins... 151
	NORONHA Newton dr r 759 Jorge Lóssio... 204
O	
	OFFICINA Bessa ferrag serrahl
	901/11 Av Feliciano Sodré 177
OFICINA	
	Mecânica Brasil autom 380 Av Delfim Moreira 333
	de Rádios 274 Av Delfim Moreira... 102
	OLIVEIRA Edmond dr r 137 Pirapama... 467
	Joaquim Ferreira r 548 Prefeito Monte... 192
	Mario r Sebastião Lacerda... 145
	Oswaldo M méd cons 529,5b Av Delfim Moreira 377
	Oswaldo Marques dr r 508 Av Oliv Botelho... 169
	OLIVIO Antonio r 1178 Av Feliciano Sodré... 189
	ORTES Emilia Llugo r 1039 Sebast Lacerda... 131
P	
PADARIA	
	Café dos Operários 1450 Av Delfim Moreira... 188
	Confitearia Elite 370 Av Delfim Moreira... 351
	Sto Antonio 83 Dr Frco Sá... 59
	Therezopolis 238 Av Oliveira Botelho... 26
	PANEIRO Ruy Ferreira r 205 1º Maio... 438
	PANIFICAÇÃO Central 430 Av Delfim Moreira... 19
	PAPELARIA Mascote 213 Av Delfim Moreira... 353
PARCAMPO	
	Armando méd cons 509 Av Delfim Moreira... 23
	Armando dr r 515 Av Delfim Moreira... 123
PARC Therezopolis armar linhas D M C	
	473 Av Delfim Moreira 44
PARQUE Nacional Serra dos Orgãos r administr	
	Parque Nacional 431
PATRONATO de Menores	
	Casa de Preservação secretária 154 Tocantins 106
	Casa de Preservação farmácia 154 Tocantins 108
PAULA Luiz Monteiro r 60 Frco Sá... 374	
PEIXOTO	
	José Alves r 161 Pç Higino Silveira... 158
PENSÃO Americana 506 Meritl... 35	
	Iris 9 Av Oliv Botelho... 53
	Luiza 631 Manuel José Lebrão... 248
	Pineiros Quebra Frasco... 235
	Pomê 499 Av Oliv Botelho... 167
	Serrana 40 Pç Higino Silveira... 142
	Terésopolis 647 Av Oliv Botelho... 8
	Vera Cruz 798 Av Delfim Moreira... 362
PERRY Marina Costa r 947 Av Delfim Moreira... 103	
PESSOA Jorge dr r 457 Manuel José Lebrão... 424	
PHARMACIA — Veja também FARMACIA	
	N S Aparecida 534 Av Delfim Moreira... 31
	Nova 519 Av Delfim Moreira... 186
	Sta Thereza 586 Av Delfim Moreira... 79
	Therezopolis 190 Av Delfim Moreira... 193
PINHO Filho Sabino dr r 265 Dr Aleixo... 215	
PIRES Ferreira João A dr r 257 Oleg Bernardes 210	
PONTO Automoveis Pç Baltasar Silveira... 71	
	Automoveis Pç Baltasar Silveira... 207
	Automoveis Av Oliv Botelho... 155
PÓSTO	
	Lubrificação Recreio 352 Manuel José Lebrão 321
	Telefônico Público P S 1 1043 Av Feliciano Sodré
PREFEITURA MUNICIPAL	
	Gab do Prefeito Av Feliciano Sodré... 132
	Secretaria Av Feliciano Sodré... 3
	Diretoria de Obras Av Feliciano Sodré... 370
	Distribuidora de luz 848 Av Feliciano Sodré... 41
	Res Prefeito Manuel José Lebrão... 73
Q	
QUINTELLA João Maurício r 78,5b Dr Frco Sá 474	
QUITANDA N S Penha 445 Av Delfim Moreira... 39	
R	
RÁDIOS vendas concertos 274 Av Delfim Moreira 102	
	RAMOS José r 419 Manuel José Lebrão... 243
REBELLO Francisco Assis r 1160 Melo Franco... 465	
RECAUTCHUTAGEM	
	Therezopolis 1668 Av Feliciano Sodré... 140
REGADAS & Irmão	
	Sec Molh Conservas 433/9 Av Delfim Moreira 24
	Ferrag Art Construção
	433/9 Av Delfim Moreira 124
	Casa Bancária 413 Av Delfim Moreira... 36

REGADAS & Irmão (Continuação)

Filial nº 1	631 Av Oliv Botelho... 22
Filial nº 2	1410 Av Delfim Moreira... 116
Filial nº 3	56 Av Feliciano Sodré... 97
Res eócio José J A Regadas	61 Dr Frco Sá... 89
José Joaquim A r	61 Dr Frco Sá... 89
José Maria A r	72 Prof Monte... 430
REGO Pedro Costa dr	r 251 1º Maio... 359
ROCHA Luiz Coelho dr	r 354 Gonçalo Castro... 153
RODRIGUES	
Alvaro José dr	r 692 Av Alberto Tôrres... 360
Ary dent	365 Av Delfim Moreira... 211
ROGER John r	93 Tibagi... 460
ROUSSEAU M mme r	427 Prefeito Monte... 159

S

SA' Junior Adriano r	661 Av Alberto Tôrres... 96
Paulo dr	r 1277 Sebastião Lacerda... 423
SABOIA	
Albuquerque Sophia wa	r 1075 Av Oliv Botelho 21
SALEM Valdemir dr	r 1420 Tocantins... 455
SAMPÃO	
Christian José	1454 Av Feliciano Sodré... 332
SANDBANK Irving r	834 Sebastião Lacerda... 472
SANTOS Joaquim Rocha dr	r 159 Cel Borges... 442
José Jorge r	148 Av Feliciano Sodré... 246
SANTUCCI Angelo r	1630 Pirai... 451
SAPATARIA Mundial	414 Av Delfim Moreira... 152
SAUBEL Israel Icchok r	224 Manuel José Lebrão 56
SCHILLING	
Erica Peer wa r	578 Av Feliciano Sodré... 182
SCHMIDT	
Christina Castro	Cerqueira r 588 Paragussu... 343
SCHMITT Ludwig r	1433 Sebast Lacerda... 378
Wilhelm Ludwig r	666 Av Feliciano Sodré... 82
SCHNEIDER Adeli r	1189 Sebastião Lacerda... 128
SCIALOM Isaac r	Quebra Frasco... 228
SERPA Helvio r	286 Av Delfim Moreira... 191
SERRADO Filho Pedro r	106 Cel Borges... 456
SILVA Arlinda Vieira r	1461 Sebastião Lacerda... 61
Junior José Corrêa r	1454,5b Av Felic Sodré
& Ramos 1657 Av Feliciano Sodré...	216
Severino Pereira r	Estr Pimenteliras... 221
Silveira Hygino r	1518 Av Feliciano Sodré... 66
SMOLKA João escr	98 Dr Frco Sá... 127
SOUSA	
Gomes Paulo M capt tte r	77 Oleg Bernardes 335
SOUZA	
Agostinho Pereira r	382 Gonçalo Castro... 212
& Filhos carpint 847 Av Feliciano Sodré...	113
Lucio Vivas r	222 Paragussu... 50
STEINHAUSER Herman Curt r	276 Melo Franco 449
SWANSON P r	450 Jorge Lóssio... 11

T

TABELIAO Malhards 298 Av Delfim Moreira... 475	
THEREZOPOLIS	
O 162 Av Delfim Moreira...	156
TINTURARIA Carioca 26 Pç Baltasar Silveira...	185
Torres 29 Pç Baltasar Silveira...	194
TORRES	
Custódio Teixeira r	766 Av Delfim Moreira... 135

U

ULMAN Raphael r	44 Av Alberto Tôrres... 354
------------------------	-----------------------------

V

VALLADARES Mario Filho dr	r 657 Sloper... 81
VARELA Augusto Corsino r	879 Iguassú... 355
VASCONCELLOS Nilo C L dr	r 660 Tocantins... 180
VAYSSIERE	
Virginie Adelaide r	650 Av Delfim Moreira... 18
VIEIRA Americo R r	588 Capt Jorge Soares... 342
Armando dr	r 66 Pç Nilo Peçanha... 187
& C Ltda A escr	1328 Av Feliciano Sodré... 63
Roberto r	121 Sloper... 77
Samuel r	1161 Av Feliciano Sodré... 117

W

WAHNHOLDT Hermann 135 Bela... 242	
WALDEMIRO & C	163 Dr Frco Sá... 129
WALKER Ralph G r	259 Cel Borges... 433
WALSH F A r	1181 Av Delfim Moreira... 196
WEEK-END Club Bom Jardim...	P S 4
WESTER Augusto r	40 Prof Monte... 476
WIKLUND Erick r	171 Av Feliciano Sodré... 76
WILSON R Amcotts capt r	98 Melo Franco... 339

TRAJANO DE MORAIS

MORAES José Antonio r	Faz Sto Inácio... 2
PÓSTO Telefônico Público P S 1...	Cel Alfredo

TRÊS BARRAS

PIRES Mello Cesar dr	r Faz Três Barras... Tm. 2
PÓSTO Telefônico Público P S 1	Km 362 Estr Rio S Paulo

TRÊS IRMÃOS

AMARAL Izidro r	14 Cel João Aguiar... 2
PÓSTO Telefônico Público P S 1	João Aguiar

TRÊS RIOS (ex-Entre Rios)

A Ferreira & C Ltda armz	104 Nelson Viana... 29
Silva & C molino	333 B Rio Branco... 40
ACOGUE Central 82 Pç Visc Rio Novo...	153
Português 12 15 Novembro...	20
10º Maio 99 15 Novembro...	101
S Sebastião 23 Pç Visc Rio Novo...	100
AGENCIA Chevrolet 155/175 Nelson Viana...	156
Ford Comercio Industria S A	625 Duq Caxias 88
ALBUQUERQUE	
Lima Afonso A maj r	417 Nelson Viana... 235
ALFAIATARIA	
Lopes 7 Pç Visc Rio Novo...	134
do Rio 1431 Cond Rio Novo...	22
ALMEIDA Joãd Bronzo r	Cond Rio Novo... 201
Pecanha Cyro dr r	321 Nelson Viana... 105
ALVARES Joaquim Ferreira r	421 B Rio Branco 18
ALVES Manoel r	Mar Fiorlano... 71
Rosmaninho Hermelindo r	270 Benj Constant 207
ARMAZEM	
Dantas 44 Nelson Viana...	125
Entreriense Duque Caxias...	118
N S Aparecida 1233 Cond Rio Novo...	155
Novo sec molh 21 Pç Dr Oscar Weinschenk...	204
Pinto 350 Manuel Duarte...	113
Progresso de Entre Rios 969 Cond Rio Novo...	43
Sta Therezinha 441 Duque Caxias...	75
Sto Antonio 368 B Rio Branco...	120
S Geraldo 543/49 Cond Rio Novo...	83
S Geraldo sec molh 104 Nelson Viana...	29
ASSOCIAÇÃO	
Comercial Entre Rios 323 B Rio Branco...	130
ASSUMPTO	
Pedro Paulo fábr balas 259 7 Setembro...	37
AZEVEDO José Soares r	589 Duque Caxias... 139
BANCO Commercio Industria Minas Gerais	
28 Pç Dr Oscar Weinschenk 95	
Credito Real Minas Gerais Cond R Novo...	133
Fluminense Produção S A 1773 Cond Rio Novo 33	
União Mercantil S A 7 Nelson Viana...	31
BAR Alegre Entreriense 357 Duque Caxias...	208
Café Rio Branco 1495 Cond Rio Novo...	214
Pensão N S Aparecida 12 Nelson Viana...	11
Portão Vermelho 728 Nelson Viana...	144
S João 32 Pç Visc Rio Novo...	145
Uca 83 Gomes Pôrto...	24
BARROS	
Franco Neto José dr	r 330 Pç S Sebastião... 209
BELLO Bernardo dr	r 385 Duque Caxias... 129
BICALHO Goulart Ltda escr	433 Nelson Viana 136
BOJEQUIM S José 1237 Cond Rio Novo...	92
BRAZIL Augusto Moura r	Faz Moura Brasil 7-J-11
Francisco Moura r	Faz Barreiro... 7-J-20
BULL & C Ltda armar	56 Nelson Viana... 158
CABRAL Velho Ubrajara r	634 Pres Vargas... 216
CAFE' Bar Primor 27 Pç Visc Rio Novo...	223
Ideal 13 Pç Visc Rio Novo...	109
CAIXA Econômica Federal do Estádio do Rio	
346 B Rio Branco 116	
CALDAS Pedro r	485 Pres Vargas... 149
CARTORIO 2º Ofício 1609 Cond Rio Novo...	106
CARVALHIDO	
Alva Coutinho r	224 Pç S Sebastião... 13
CARVALHO Arthur r	352 7 Setembro... 4
Augusto Ramos r	57 Pç República... 78
CASA	
Argentina armz	26 Nelson Viana... 215-J-20
Daniel Fiorelli ferrag louç	171 B Piabanna 205
Funeraria 1627 Cond Rio Novo...	89
Funeraria Sta Teresinha 1312 Cond Rio Novo...	98
Mattos sec molh 125 15 Novembro...	53
Nasser armar	1475 Cond Rio Novo... 27
Nova Aurora armar	80/90 Nelson Viana... 65
Partelia 46 15 Novembro...	65
S Sebastião armz	717 Nelson Viana... 8
CASTELLO	
Branco João F r	470 Duque Caxias... 68
CINE Theatro Gloria 136 B Piabanna...	107
CLUBE Atlético Entre Rios	
40 Pç Dr Oscar Weinschenk 140	
COMPANHIA Beneficiamento Minerias S A	
13 Visc Entre Rios 123	
Carris Luz e Fôrza do Rio de Janeiro Ltda	
Serviço Estudal escr	108 15 Novembro... 34

PAGUE POR **Banco Fluminense da Produção S. A.**
CHEQUE

TERESÓPOLIS — Av. Delfim Moreira, 302 — Tel. 473

ANUNCIAR NA LISTA DE ASSINANTES
É AUMENTAR O VULTO DE SEUS NEGÓCIOS,
TORNANDO O SEU ESTABELECIMENTO CONHECIDO
DE INÚMERAS PESSOAS QUE SE UTILIZAM
DO TELEFONE EM MUITAS CIDADES
DE IMPORTANCIA COMERCIAL
E SOCIAL.

UM ANÚNCIO POR OUTRO MEIO DE PUBLICIDADE
É DE VIDA PASSAGEIRA; UM ANÚNCIO
NESTA LISTA DURA MUITOS
MESES E CUSTA, ASSIM,
MUITO MENOS.



COMPANHIA TELEFONICA BRASILEIRA

PAGUE POR CHEQUE

Banco Fluminense da Produção S. A.

TRÊS RIOS — Rua Visc. Rio Novo, 1773 — Tel. 33

TRÊS RIOS (Cont.)

COMPANHIA (Continuação)
Telefônica Brasileira
Escritórios Planta

74 Pç Dr Oscar Weinschenck 10
Escritório 74 Pç Dr Oscar Weinschenck... 70
P S 1... 79 Pç Dr Oscar Weinschenck
P S 3... 219 Triângulo

Usinas Nacionais 345 B Rio Branco... 12

CONFÉITARIA
Café Bataicala 1605 Cond Rio Novo... 202
Guarany 1517 Cond Rio Novo... 79

COOPERATIVA
Laticínios E Rios Ltda 118 Mar Deodoro... 36
COSTA Antonio Couto r 455 Nelson Viana... 81
Junior P A R r 5 Monte Alegre... 91
COUTINHO Junior Rufino r 795 Cond Rio Novo... 102

CUNHA
Manoel Ribeiro dr r 255 Visc Entre Rios... 103
Sizenando Ribeiro r 253 Pres Vargas... 58
D'AUTO Luiz dep açucar 1753 Cond Rio Novo... 126
DAVID Mathias Augusto r 327 Nelson Viana... 42

DELEGACIA
119 Região Policial 181 Mariano Procópio... 115

DEPARTAMENTO Nac Estr Rodagem Escr Estr
União Indústria Estr União Indústria... 221

D'OLIVEIRA Edmundo Gustavo r Fernandes Pinheiro... 117
DUARTE Francisco Oliveira r 36 Manuel Duarte... 66
DUTRA Antenor Moreira r Estr União Indústria 206
ENTRE Rios Hotel 1399 Cond Rio Novo... 5

ESCRITÓRIO
Administração Geral 111 B Piabanha... 119
Contabilidade 239 Quincão... 38
Contab e Representações 1157 Cond Rio Novo 217
ESTANCIA S José 14 Dezembro... 154

ESTRADA Ferro Central Brasil agência
Cond Rio Novo 233
Cond Rio Novo... 137

EXPOSIÇÃO A armar 1621 Cond Rio Novo... 137

FABRICA Arreios Artefactos Cursos
15 Pç Dr Oscar Weinschenck 112

Balas Nyra 186 Mar Deodoro... 9
Espulhas Ltda 585 Cond Rio Novo... 73
Massas Alimente Beija Flor 333 B Rio Branco 157

FARMACIA — Veja também PHARMACIA
Rio Branco Ltda 101 Pç Dr Oscar Weinschenck 124
FAZENDA Rua Direita Direita... 231
FERREIRA Veríssimo dep bebidas Gomes Pôrto. 218
FIACÇO Tecelagem Sta Elvira Morro Carioca... 226

FREITAS
Francisco A escr 144, sb B Piabanha... 229
Octavio dr r 109 Pç Dr Oscar Weinschenck... 85

GINÁSIO Entre Rios 433 B Entre Rios... 225

GOMES J Silva dr r 1543 Cond Rio Novo... 72

GOULART Maria r 144 Pres Vargas... 80

GRUPO Espirita Fê Esperança 161 B Rio Branco 59
GUDES Arthur Varela r 552 Nelson Viana... 99

GUIMARÃES
Darcy Cezar neg gado Av Pedro II... 28

HOSPITAL N S Conceição Pç República... 135
HOTEL Central 1419 Cond Rio Novo... 21
HYPPOLITO João Filho r 633 Nelson Viana... 93

INSTALADORA A rádios 1739 Cond Rio Novo 210

INTERNACIONAL
A móv e rádios 1637 Cond Rio Novo... 114

LABORATORIO e Pharmacia 1747 Cond Rio Novo... 3

LEGIAO Brasileira Assistência 371 Duque Caxias 230

LIMA Agenor Rocha r 58 Dr Osvaldo Cruz... 74

Alfredo Cunha r 188 B Piabanha... 160
Cyro F r 209 15 Novembro... 111
Lea r 129 Pres Vargas... 17

LOPES Lage Custodio r 633 15 Novembro... 90

Piacleo Oliveira r 605 Cond Rio Novo... 61

MACEDO Arsonval Silveira r 497 Presid Vargas... 45

MECHANICA Entre Rios 185 10 Novembro... 151

MEDEIROS Manoel E r 957 Cond Rio Novo... 56

MEENDES Rene r 351 15 Novembro... 147

MOAGEM Café Entre Rios 1287 Cond Rio Novo 146

MOINHO Brasil 333 B Rio Branco... 40

MOURA Raul r Faz Sta Teresinha... 7-J-12

NEVES Godofredo Silva r 496 B Rio Branco... 132

NOEL & C dep mat constr 1733 Av Pedro II... 41

NONNATO Rocha Raymond r 420 B Rio Branco 213

NONO Batalhão Engenharia 512 Tiradentes... 49

Batalhão Engenharia 57 Manuel Duarte... 232

NOVA
Padaria Guarany 54 Pç Dr Oscar Weinschenck 110

OLIVEIRA Nunes Primo Nelson Costa r B Rio Branco... 222

OLIVEIRA
Maria r 121 Pres Vargas... 159

PADARIA Francaza 62 Pç Visc Rio Novo... 39

do Povo 3 Pç Dr Oscar Weinschenck... 23

ES José 22 Nelson Viana... 215-J-13

ESY Sylvio r 239 Quincão... 224

PIRIFICACAO
Modelo 47 Nelson Viana... 108

PA PELARIA Esteves filial 92 Pç Visc Rio Novo 44

Typogr Silveira 1501 Cond Rio Novo... 6

PIABANHA
Lincoln Almeida dr cons méd 130 B Piabanha. 67
Valmir de Almeida dr r 82 B Rio Branco... 84

PEREIRA Alvaro Silva r 395 15 Novembro 220-J-11

PHARMACIA — Veja também FARMACIA
Andrés 1597 Cond Rio Novo... 26
Central 1527 Cond Rio Novo... 25
Forel 165 B Piabanha... 64
Queiroz 86 Pç Visc Rio Novo... 76

PINTO Marciano r 238 Visc Entre Rios... 50

PIRES Zozimo Fernandes 647 Nelson Viana... 46

PONTO Automoveis Cond Rio Novo... 63
Automoveis Aluguel Cond Rio Novo... 62

PÓSTO Silva gasolina óleo 331 Cond Rio Novo. 32
Telefônico Público P S 1... 79 Pç Dr Oscar Weinschenck
Telefônico Público P S 3... 219 Triângulo

PREFEITURA MUNICIPAL
Ag Municipal Estatística Pç S Sebastião... 212
Gab Prefeito Pç S Sebastião... 138
Secretaria Pç S Sebastião... 211
Contadoria Pç S Sebastião... 47
Despach Elias Pç S Sebastião... 77
Despachante Augusto Pç S Sebastião... 236
Despachante Geraldo Pç S Sebastião... 237
Serviço Águas bomba Feliciano Sodré... 228
Serviço Águas estação Gavinho Viana... 227
Res do Prefeito 1335 Cond Rio Novo... 30

RODRIGUES
Benjamin capt dr r 27 Gomes Pôrto... 234
& C Basileu armz 201/5 15 Novembro... 15

SANTOS Basileu Rodrigues r 205, sb 15 Novembro 127
Gomes Maria Candida r 467 Dr Antônio Carlos 150

SERRARIA Brasil 614 15 Novembro... 69
Sta Cruz 517/23 B Entre Rios... 86

SÉTIMA Inspeção de Locomoção Pena... 122

SILVA Americo r 447 Nelson Viana... 55
Josephina r 44 Pres Vargas... 148
Rita r 96 14 Dezembro... 51

SOARES
& Ferreira Ltda rádios 1507 Cond Rio Novo... 14

SOUZA Evaldo Silveira dr
75 Pç Dr Oscar Weinschenck 104
Firmino r 136 Sta Antônio... 143
Ozorio Marques cfm mecân 759 Cond Rio Novo 219

TINTURARIA Fluminense 139 B Piabanha... 152

Japoneza 52 Pç Visc Rio Novo... 97
S Jorge 62 15 Novembro... 121

TOLEDO Ribas Carlos A r 400 B Rio Branco... 82

TORNO Virgílio r 581 7 Setembro... 52

TORREFAÇÃO Moagem S Sebastião 27 7 Setembro 2

TROPICAL A rádios 1405 Cond Rio Novo... 131

VARANDA J access aut 104 Nelson Viana... 142

VASCONCELLOS
José C r 420 15 Novembro... 220-J-20
Milton Coelho dr r 1333 Cond Rio Novo... 96
Pedro Mendes r 341 7 Setembro... 203

VAZ José Silva r 110 B Piabanha... 94

VIEIRA Christo Julio r 84 Pç República... 123

WERMECK Alvaro r Faz Gargues... 35
Marini & C escr 42 Pç 2... 48

VASSOURAS

ACCIOLY Alcides Mendes r 8 B Capivari... 116

ALMEIDA Pinto Luiz dr r 17 Gen Osório... 17

ALVES Branco capt r 15 Pç Sebastião Lacerda... 44

ARMAZEM Brasil 74 Caetano Furquim... 30
Economico 8 Pç Eufrásia Teix Leite... 60
Fernandes sec molh 42 Caetano Furquim... 46
Guaraní 16 D Ana Jesuina... 46
São Jorge 22A Caetano Furquim... 47
Tambasco 33 Caetano Furquim... 47

AYRES Luiz dr r 29 B Vassouras... 186

BALLARD Gerson r 4 Silva Jardim... 124

BANCO
Industrial Brasileiro S A 327 Caetano Furquim 31
BAR Ponto Chic 49A B Vassouras... 34
BARROSO José dr r 202 Dr Calvet... 134-J-20

BASTER
Romaguera Emilio r Pç Ambrosio Coutinho 61-J-20
BERNARDES Netto Manoel F r 39 Visc Araxá... 40

BONECA Manoel Pedro r 20 Pç Sebast Lacerda 128
BOTH Fidelis padre r 8 D Ana Jesuina... 118

CAFE' Aguilhas Negras torref 1 Visc Cananéia... 58
Esperança 21 Pç Martinho Nóbrega... 69
do Ponto 37 Pç Eufrásia Teix Leite... 100

CAIXA Economica Federal 7A Atafde Parreiras... 110

CALVET José Avellar dr r 18 Av Centenário... 114

CAMPOS João S r 17 Av Ribeiro... 74

CARTORIO 1º Ofício 69 B Vassouras... 72
2º Ofício 67 B Vassouras... 80
3º Ofício 9 B Vassouras... 78

CARVALHO Guimarães Raul r 51 Visc Araxá... 120
Junior Rodolpho r 2 Visc Cananéia... 117

CASA Jordão armz 3 Dr Fernandes... 86
Seixas móv 15 Caetano Furquim... 41

CASTELLO Branco J L dr r Av Centenário... 119

CHALRÉO Diogo dr r 9 Gen Osório... 49

CINE Theatre Centenario Custódio Guimarães... 81

COLLEGIO S Anjos 41 Teixeira Leite... 109

COMPANHIA
Carris Luz e Força do Rio de Janeiro Ltda
Serviço Estadual escr 3 Domingos Almeida... 52
Ind S Luiz fabr tel 11 Dr Calvet... 101
Telephonica Brasileira escr
69 Caetano Furquim 121

COSTA Fernando r 22 B Capivari... 45

DELEGACIA de Policia 69 B Vassouras... 87

DEPARTAMENTO
Estr Rodagem 2ª Resid Av Centenário... 133
DIAS José Silva dent 18 Caetano Furquim... 33
Rosa Antonio dr r 1 5 Julho... 125
Rosa Antonio dr Custodio Guimarães... 62

ESTEVES Mario r 33 Dr Fernandes... 126

FARMACIA Central 24 Caetano Furquim... 111
Sta Cruz 37 B Vassouras... 73

FERNANDES Junior Antonio José dr r
53 Pç Sebastião Lacerda 84
Raul dr r 32 Domingos Almeida... 85

FERREIRA Silva Luciano dr r 14 B Massambará 123

GARAGE
Imperio lubrificacao 23/5 Caetano Furquim... 113
e Oficina S Sebastião 4 Pç Machado Júnior... 92

GARCIA João Gomes r 88 Av Centenário... 97

GRANÇIN Ludovico r Dr Zamith... 106

GUIMARÃES Sylvio r 35 Dr Calvet... 89

GUZMAN Nabor r Tv 3 Outubro... 27

HOSPITAL
Eufrásia Teixeira Leite Frco Rodrigues... 122
HOTEL Jardim 26 B Capivari... 83
Magnifico 5 B Vassouras... 55
Mara 43 Tv 3 Outubro... 98

IMPERIO Hotel port Dr Joaq Teix Leite... 95

INDUSTRIA Rex escr 21 Gen Osório... 79

INFANTE Vieira Attila dr r Faz Sta Luzia... 99

INSTITUTO Femin Dr Joaq Teixeira Leite
Dr Joaq Teix Leite 108

JESUS Ramos Oscar r 58 Caetano Furquim... 115

LEMOS Abilio r Faz Sta Cecilia... 64

LISBOA Braga Luiz r 5 B Tinguá... 88

LOBATO Ayrilo Moreira r Tiago Costa... 63

LOBO Mario dr r 169 Dr Calvet... 134-J-11

LOUREIRO João r 204 Dr Calvet... 16

MACHADO Felix r 37A B Vassouras... 51

MADRUGA Manoel r 7 B Massambará... 107

MAGALHAES Leal Heitor r 22 Gen Osório... 68
Pinho dr r 50 Visc Araxá... 57

MAIA Geraldo r Faz S Jorge... 50

MANDARO & Filhos escr 5 Tv 3 Outubro... 112

MARTINS Alvaro r 260 Frco Rodrigues... 39

MARTUCHELLI Antonio r 1 Domingos Almeida... 21

MASON Ruff Frank r Faz Campo Alegre... 70

MATTOS Filinto cel r 5 Julho... 42

MELLO Sobrinho dr r 42 B Vassouras... 82

MENDES Silva Luiz r 43 Visc Araxá... 67

MIRANDA Horta wa dr r 17 Custódio Guimarães 127

MUNIZ Ernesto Seabra dr r 28 Gen Osório... 105

NOBREGA Rachel r B Tinguá... 59

CATES Augusta r B Capivari... 94

OLIVEIRA José Hallais r 54 Caetano Furquim... 76

PAGUE POR CHEQUE

Banco Fluminense da Produção S. A.

SAPUCAIA — Rua Maurício de Abreu, 19-A — Tel. 2

**QUER TER A CERTEZA DO VALOR DA
PROPAGANDA NA LISTA DE
ASSINANTES?**

**VERIFIQUE QUE AS MAIS
IMPORTANTES FIRMAS ANUNCIAM
NA LISTA DE ASSINANTES, POR
MUITOS ANOS, SEM
INTERRUPÇÃO.**



COMPANHIA TELEPHONICA BRASILEIRA

PAGUE POR CHEQUE Banco Fluminense da Produção S. A.

VERGEL — Rua Nilo Peçanha

VASSOURAS (Cont.)

PADARIA

Confeitaria N S Conceição 103 Av Centenário	24
Confeitaria S Sebastião 8 Pç Eufrásia T Leite	23
Esperança 14 Domingos Mota	61-J-11
Globo 68 Av Centenário	129
PALACE Hotel 3 Custódio Guimarães	18
PEDREIRA Filho João r José Francisco	26
PEDROSA Fernando dr r 4 José Francisco	77
PEQUENAS Irmãs da Divina Providência	
85 Joaq Teix Leite	71
PEREIRA Silva S Faz Sta Maria	102
PINTO Helio A dr r 80 Pç Sebastião Lacerda	130
PONTO	
Automoveis Bar Imperio 9 Dr Joaq Teix Leite	91
POPULAR A armar 8 Caetano Furquim	36
A pap 6 Pç Eufrásia Teix Leite	38
PÓSTO	
Telefônico Público P S 1.. 69 Caetano Furquim	
PREFEITURA MUNICIPAL	
Gab Prefeito 4 B Capivari	25
Secretaria 4 B Capivari	35
Oficina Pç Crist Correia Castro	132
PRIMEIRA Coletoria Federal 4 B Capivari	131
REPOUSO Sto Antonio 117 Domingos Almeida	90
ROCHA Vaz Lourival r 60 Caetano Furquim	29
RODRIGUES	
Braza José Maria r 9 Pç Sebastião Lacerda	56
ROMEIRO Neto João r 36 Visc Araxá	48
SANTA Casa Misericórdia 4 Luiz Pinh Werneck	66
SILVA Jorge Carvalho dr r 3 Tv Dr Lazzarini	28
SILVEIRA Jorge r 5A Gen Osório	37
SIMON Carlos Henrique r 18 Domingos Almeida	53
SIQUEIRA Campos Nantho r 32 Gen Osório	75
SOARES Alvaro dr r 35 Visc Araxá	19
Octavio Carlos r 21 Visc Araxá	22

SONHO de Ouro loter 8A Pç Ataíde Parreiras	32
SOUZA Inglez dr r Faz S Eufrásio	65
Nogueira Durval dr r 5 Tv Dr Lazzarini	54
TAYLER Herbert r Faz Sta Minervina	20
WERNECK Jorge r 6 5 Julho	103
Rocha José A r 32 B Vassouras	93

VENDA DAS PEDRAS

LEPROSARIO do Igua	
PÓSTO Telefônico Público P S 1 Capt Jorge Soares	
VILA INHOMIRIM	

COMPANHIA

America Fabril escr Fábr Pau Grande	2-J-12
America Fabril res gerente Fábr Pau Grande	2-J-13
PÓSTO Telefônico Público P S 1.. Vila Inhomirim	
VILA JUCA NETO	

PÓSTO Telefônico Público P S 1.. 50 15 Novembro	
---	--

VILA ROSÁRIO

ESTACÃO Investig Fitossanitárias Faz S Bento	2
PÓSTO Telefônico Público P S 1	
Km 19 Estr Rio Petrópolis	

VISCONDE DO IMBE'

PÓSTO Telefônico Público P S 1..... Visc Imbé	
---	--

VISC. DE ITABORAÍ

PÓSTO	
Telefônico Público P S 1.. 26 Av Cel Magalhães	

VOLTA REDONDA

ACOUGUE Leal Estr Vila	4
ANDRADE Antonio Gregório r	
52 Eduardo Junqueira	21
ARAÚJO José Augusto r Faz Guarda Mór	15
BANCO Comercio Industr Minas Geraes S João	3
Industrial Brasileiro S A Estr Vila	16
Ribeiro Junqueira Av Comte Amaral Peixoto	22
BARREIRO Alfredo r Av Comte Amaral Peixoto	17
&C Ltda A escr Volta Redonda	13
CAFE' Botafogo Av Comte Amaral Peixoto	24
CARTÓRIO Paz Dr Barreiro	9
CASA Nagib Av Comte Amaral Peixoto	18
COMPANHIA Carris Luz Força do Rio Janeiro Ltda	
est emergência Comte Amaral Peixoto	14
Imobiliária Municipal Faz Retiro	8
Imobiliária Municipal escr 1 r Quatro	23
COOPERATIVA Lactínicos V Redonda Dr A Barreiro	6
DELEGACIA de Polícia Av Paulo Frontin	25
FARMACIA Sta Cecília Mário Reis	10
Sta Luzia 231 Av Comte Amaral Peixoto	12
FORSTER Ludwig r Av Comte Amaral Peixoto	7
PEREIRA Chrispim Assis faz Volta Redonda	2
PÓSTO Telefônico Público P S 1	
Av Comte Amaral Peixoto	
SESTO Justo Vicente r Nelson Godói	11
TAVARES Joaquim armz Volta Redonda	5

WERNECK

PÓSTO Telefônico Público P S 1..... Werneck	
WISEU José Mota r Faz Glória Mundo	2

ANUNCIAR NA LISTA DE ASSINANTES
É AUMENTAR O VULTO DE SEUS NEGÓCIOS,
TORNANDO O SEU ESTABELECIMENTO CONHECIDO
DE INÚMERAS PESSOAS QUE SE UTILIZAM
DO TELEFONE EM MUITAS CIDADES
DE IMPORTÂNCIA COMERCIAL
E SOCIAL.

UM ANÚNCIO POR OUTRO MEIO DE PUBLICIDADE
É DE VIDA PASSAGEIRA; UM ANÚNCIO
NESTA LISTA DURA MUITOS
MESES E CUSTA, ASSIM,
MUITO MENOS.

COMPANHIA TELEPHONICA BRASILEIRA

AVISO AOS SRS. PROPRIETARIOS, ARQUITETOS, CONSTRUTORES E ELETRICISTAS

TUBULAÇÕES EMBUTIDAS

Vêm sendo feitas, em algumas cidades onde o serviço telefônico já atingiu certo desenvolvimento, construções de prédios com tubulações embutidas destinadas ao serviço telefônico sem, entretanto, se obedecer, em todos os casos, aos necessários requisitos técnicos e aos métodos adequados para facilidade de construção e conservação das futuras linhas telefônicas.

Inúmeros são os inconvenientes causados por essas falhas, entre os quais se encontra frequentemente a impossibilidade de fazer instalações que satisfaçam plenamente às necessidades da construção.

A Companhia Telephonica Brasileira terá o máximo prazer em dar gratuitamente às pessoas encarregadas da execução de serviços dessa natureza todos os esclarecimentos necessários, planos para as instalações internas, bem como indicação sobre o tipo e qualidade do material a empregar, de modo a evitar futuras despesas para reparar uma instalação inadequada.

As pessoas interessadas ficam, pois, convidadas a dirigir-se aos Escritórios da Companhia Telephonica Brasileira nesta cidade, onde lhes serão prestados os necessários esclarecimentos.



COMPANHIA TELEPHONICA BRASILEIRA

CASA LOPES

LOTÉRIAS

A MAIOR ORGANIZAÇÃO LOTÉRICA DO BRASIL

RIO — SÃO PAULO — BELO HORIZONTE — PETRÓPOLIS — NITERÓI

MATRIZ:

RUA DO OUVIDOR N.º 151 — TEL. 22-9031
RIO DE JANEIRO

FILIAIS:

SÃO PAULO

15 de Novembro, 250 — Tel. 3-3511

Trav. do Comércio, 54/58 — Tel. 3-3711	Praça da Sé, 9-D. — Tel. 3-1441
Praça do Correio, 31.... — " 4-4516	Anhangabaú, 834 — " 3-1741
Rangel Pestana, 1833... — " 3-6314	Serra da Bocaina, 626... — " 3-3511
Barão Itapetininga, 166. — " 4-4905	Largo Misericórdia, 16 .. — " 3-2931

BELO HORIZONTE

Carijós, 254 — Tel. 2-4519

Av. Contorno, 1464..... — Tel. 2-7658	Tupinambás, 401 — Tel. 2-7020
Av. Augusto de Lima, 1861 — " 2-0762	Praça Vaz de Melo, 315. — " 2-6397

Av. Platina, 1182 — Tel. 2-7111

PETROPOLIS

Av. 15 de Novembro, 814 — Tel. 3073

Dr. Porciúncula, 74 — Tel. 3065	Rua Teresa, 1556 — Tel. 3807
1.º de Março, 259 — " 3730	General Rondon, 44 — " 3321

13 de Maio, 205 — Tel. 4490

CORREIAS — Estrada União e Indústria, 4449 — Tel. 80

NITERÓI

Rua José Clemente, 16 — Tel. 2-2595

FLUMINENSE!...

ADQUIRA A SUA LOTERIA — A MELHOR DO BRASIL

— NA —

CASA LOPES