LISTA DE [illegible]

DISTRICTO FEDERAL

8675

JUNHO [illegible] DE 1935

[illegible] ALTERADOS
[illegible] ANTES

[illegible]

"SUL AMERICA"

CIA. NAC. DE SEGUROS DE VIDA

SEDE — [illegible]
AGENCIA [illegible]
[illegible]

SUL AMERICA TERRESTRES, MARITIMOS E ACCIDENTES

[illegible] CARANTIA EM SEGUROS

SEDE — [illegible]
AMBULATORIO — [illegible]

SUL AMERICA CAPITALIZAÇÃO

COMPANHIA NACIONAL PARA PANORAMICA ECONOMIA

SEDE SOCIAL — RUA BUENOS AIRES, 87 ESQ. DE QUITANDA

Telephone — [illegible]

[illegible]asino Balneario da Urca — [illegible] — PANCINO — [illegible]

REDE PARTICULAR DE RAMAIS





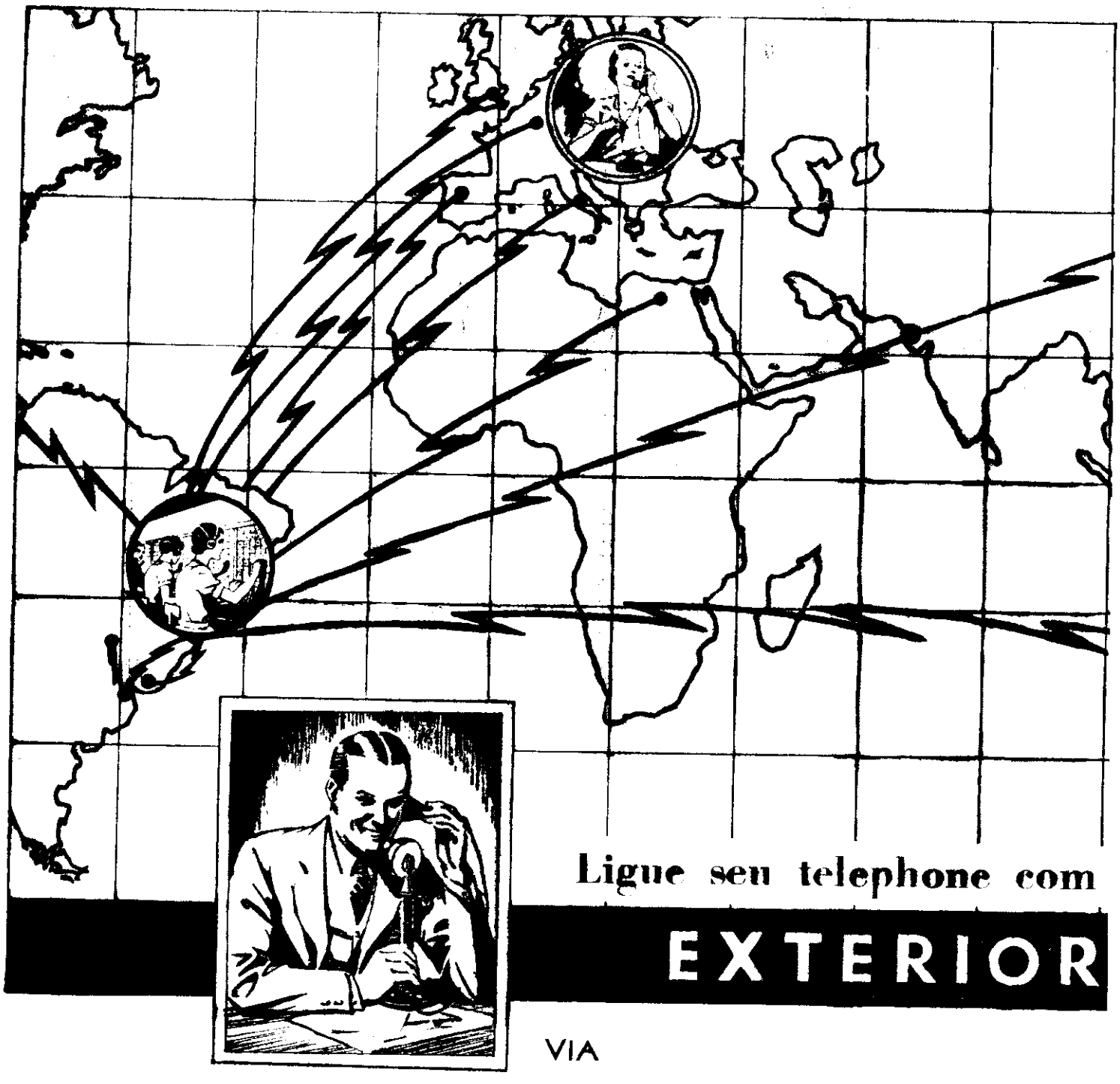

Ligue seu telephone com

EXTERIOR

VIA

SERVIÇO RADIOTELEPHONICO

em combinação com a

CIA. TELEPHONICA BRASILEIRA

Para mais informações, telephone 23-2177

Para obter uma ligação com o Exterior, disque "01", ou chame "Interurbano" e peça uma ligação "VIA RADIOBRAS".

Telegramma para o Exter

SERVIÇO DIRECTO ULTRARAPI

COMPANHIA RADIOTELEGRAPHICA BRASILE

AVENIDA RIO BRANCO, 77 (ESQUINA DA RUA S. PEDRO)

Como telephonar para o Exterior!

Todos os apparelhos das principaes cidades servidas pela rêde da Companhia Telephonica Brasileira no Districto Federal e nos Estados de S. Paulo, Rio de Janeiro e Minas Geraes permittem-lhe obter ligações "VIA RADIOBRAS" com 44 paizes.

V. S. póde telephonar para estes

44 Paizes

VIA

RADIOBRAS

EUROPA

Allemanha; Austria; Belgica; Cidade Livre de Dantzig; Dinamarca; Esthonia; Finlandia; França; Gibraltar; Grã Bretanha (Inglaterra, Escossia e Paiz de Galles); Grecia (só Salonica); Hespanha (só Madrid); Hollanda; Hungria; Italia; Irlanda (Estado Livre da Irlanda e Irlanda do Norte); Ilha de Man; Ilhas Baleares; Letonia; Lithuania; Luxemburgo; Noruega; Polonia; Portugal; Rumania; Suecia; Suissa; Tcheco-Slovaquia e Yugo-Slavia.

AMERICA DO SUL

Argentina (Buenos Aires cidade e provincia) e outras cidades; Colombia (Bogota); Paraguay (Assumpção); Uruguay (Montevideo); Venezuela.

AFRICA

Algeria; Egypto; Ilhas Canarias; Marrocos Francez; Marrocos Hespanhol.

ASIA

India Britannica (Bombay e Poona); Indochina Franceza; Palestina; Syria; Sião, Java e Sumatra.

AUSTRALIA

(Todas as cidades das provincias de Queensland, Galles do Sul, Victoria e Australia do Sul).

MODO DE PEDIR AS LIGAÇÕES

Chame "Interurbano" ou disque "01" e uma vez attendido peça uma "ligação Via Radiobras" para o paiz desejado, dando as seguintes indicações:

1. Paiz e cidade para onde deseja falar;
2. O nome e o numero do telephone ou o endereço mais completo possivel da pessoa com quem deseja fallar;
3. Os nomes de outras pessoas que pódem attender, si a pessoa procurada não fôr encontrada;
4. Seu nome e o numero de seu telephone;
5. A hora exacta em que V. S. se promptifica a fallar com a pessoa chamada.

Todas estas indicações serão confirmadas e a telephonista informará qualquer mudança de hora ou demora extraordinaria.

Depois de pedida a ligação, procure estar junto de seu telephone á hora aprazada.

COMO SE DEVE FALLAR

As ligações radiotelephonicas "Via Radiobras" — ainda que feitas para os paizes mais distantes — em nada differem das ligações telephonicas communs. Entretanto, recommenda-se que se procure sempre fallar com voz clara e pausada, evitando-se gritar. E' conveniente que as pessoas em dialogo fallem alternadamente, evitando confusão de vozes.

Para qualquer informação addicional é favor telephonar: Rio de Janeiro, 23-2177



TAXAS

As taxas estabelecidas pela Companhia Radiotelegraphica Brasileira para as communicações com os varios paizes, referem-se sempre a um periodo inicial de, no minimo, 3 minutos, sendo cobrado cada minuto ou fracção excedente, á razão de um terço do periodo inicial.

Tabella detalhada de preços será enviada a V. S. mediante um simples pedido feito aos escriptorios da "Radiobras", pessoalmente ou pelo telephone 23-2177 — (Rio de Janeiro).

TAXA DE AVISO

Será cobrada uma taxa moderada sobre as ligações pedidas que, por motivos alheios á vontade da Cia., não possam ser effectivadas depois de haverem sido preparadas, como no caso da desistencia de uma das partes.

Quando, por motivos de força maior, houver qualquer interrupção da communicação, o tempo não aproveitado será descontado do periodo total.

COMPANHIA RADIOTELEGRAPHICA BRASILEIRA

SÉDE SOCIAL DA COMPANHIA:

AVENIDA RIO BRANCO, 77 (4.º) — TEL. 23-2177 — RIO DE JANEIRO



PASSEIO ENCANTADOR

SUBAM AO CORCOVADO

(710 metros acima do nivel do mar)

VEJA **O RIO MARAVILHOSO** NA
SUA MOLDURA SEM IGUAL
E O GRANDE
MONUMENTO AO CHRISTO
REDEMPTOR

Tome um bonde de Aguas Ferreas na Galeria Cruzeiro ou um omnibus da linha Estrada de Ferro-Corcovado, da Viação Excelsior, no Club Naval, para conduzil-o até á estação inicial da Estrada de Ferro Corcovado á rua Cosme Velho, 151 (Laranjeiras), de onde, por uma Estrada de Ferro electrica com cremaleira, chegará a Paineiras ou ao Pico, de accordo com o seguinte horario:

HORARIO DOS TRENS

DIAS UTEIS *Janeiro a Março*		DOMINGOS E FERIADOS *Todo anno*		DIAS UTEIS *Abril a Dezembro*	
PARTIDAS		PARTIDAS		PARTIDAS	
Cosme Velho	*Paineiras*	*Cosme Velho*	*Paineiras*	*Cosme Velho*	*Paineiras*
6.15	7.35	8.00	8.30	6.30	7.35
8.00	8.35	xx 9.00	9.30	8.00	8.35
xx 9.00	10.10	xx 10.00	10.30	xx 9.00*	10.10*
x 10.30	12.35	xx 11.00	11.30	x 10.30	12.35
13.00*	13.30*	xx 12.00	12.30	13.00*	13.30*
xx 14.00	15.40	xx 13.00	13.30	xx 14.00	16.00
x 16.00*	17.30*	xx 14.00	14.30	15.30*	17.00*
17.30	18.00	xx 15.00	15.30	17.30	18.00
18.30	19.00	xx 16.00	16.30	18.30	19.00
19.30	20.00	xx 17.00	17.30	20.00	20.30
x 20.30*	21.30*	18.00	18.30		
22.00*	23.00*	19.00	19.30		
		20.00	20.30		
		21.00*	21.30*		
		22.00*	23.00*		

—:— TRENS ESPECIAES A QUALQUER HORA —:—

Para informações — Telephones 25-0016 ou 24-0237

OBSERVAÇÕES

x — Indica que estes trens vão ao alto, caso haja 10 passageiros.
xx — Indica que estes trens vão ao alto, caso não chova. Todos os demais trens vão sómente até Paineiras.
* — Indica trens extraordinarios, cujas viagens são facultativas.

UM PASSEIO IDEAL

Depois do almoço ou do chá leve os seus convidados ás Paineiras, onde encontrarão um ambiente repousante e fresco; ao cahir da noite leve-os ao alto do Pico, para que vejam a Avenida Beira Mar e todas as ruas da cidade surgirem da sombra, uma por uma, desenhadas por 20.000 lampadas electricas.

NÃO HA DESINFECÇÃO DOMICILIARIA SEM O EMPREGO CONSTANTE DA

CRUZWALDINA



DECORAÇÕES INTERIORES

TAPETES, PASSADEIRAS, ABAT-JOURS, ETC. V. EXCIA. NÃO DEVERIA NUNCA COMPRAR SEM PEDIR NOSSO ORÇAMENTO, QUE SEM COMPROMISSO, ESTAMOS SEMPRE DISPOSTOS A FORNECER.

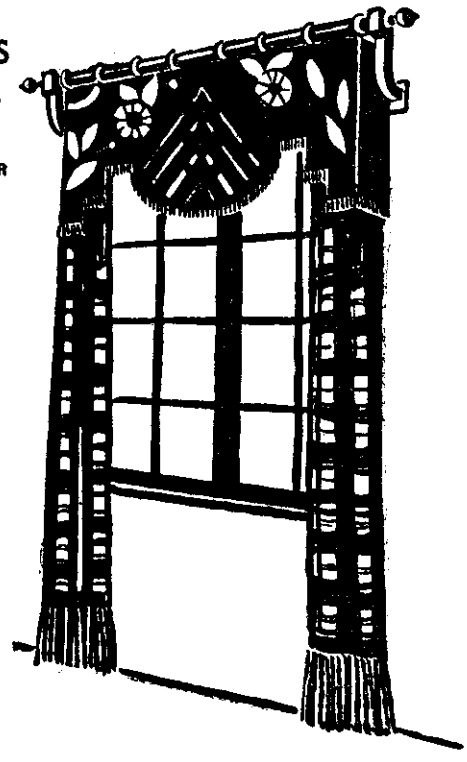

Stores de Etamine
A 8$000

Abat-jours
PARA LUSTRE
DUZIA 20$000

Tapetes
PARA LADO DE CAMA
A 6$000

Capachos
A 2$500

Toldos de Lona

Só existe uma fabrica

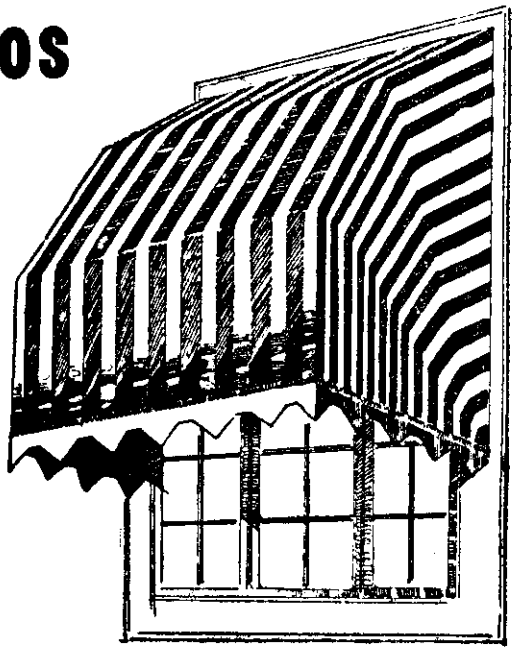

GRUPOS ESTOFADOS

Sofá e 2 Poltronas
250$000

EM TECIDO OU COURO FABRICAMOS OU CONCERTAMOS QUALQUER MODELO



VENDAS Á VISTA E EM
10 PRESTAÇÕES
CASA FERNANDES
RUA 7 DE SETEMBRO, 186
TELEPHONE 22-4064

ANNOTAÇÕES DIARIAS

Stores ..... - R. 7 de Setembro, 186 — 22-4064

Cortinas ..... - R. 7 de Setembro, 186 — 22-4064

Moveis Estofados - R. 7 de Setembro, 186 — 22-4064

Toldos de Lona.. - R. 7 de Setembro, 186 — 22-4064

Abat-jours ..... - R. 7 de Setembro, 186 — 22-4064

A ULTIMA CREAÇÃO
A "SINGER" MODERNA

FUNCCIONAMENTO SUAVE — **SILENCIOSA**



COSE TANTO PARA FRENTE
COMO
PARA TRAZ

INDICADOR DA TENSÃO
DE CIMA

DISPENSA O USO DA
CHAPA
DE BORDAR

COSAM A ELECTRICIDADE

REGULADOR DO PONTO E ALAVANCA DE DIRECÇÃO

Esta machina está provida de uma alavanca que permitte regular instantaneamente o comprimento do ponto. Serve tambem para mudar a direcção da costura, para que a machina cosa para diante ou para traz. Estas mudanças pódem ser feitas com a machina em movimento, sem fazer nós ou provocar difficuldades de especie alguma.

REGULADOR DO NUMERO
DE
PONTOS POR POLLEGADA

ENCHEDOR DE BOBINAS
AUTOMATICO

ESTANTE MODERNA
COM
PÉS DE AÇO

COSAM A ELECTRICIDADE

ESCRIPTORIO CENTRAL — Rua do Ouvidor 63, 1.º — Telephone 23-4944

LOJAS NA CAPITAL FEDERAL :

Av. 28 de Setembro 303 — 48-1449
Rua do Cattete 130 — 25-0871
Rua Ouvidor 63 — 23-4975
Estr. Marechal Rangel, 87 — 29-8156
Rua Estacio de Sá 91 — 22-3927
Rua Uruguayana 3 — 22-1454
Av. Amaro Cavalcanti 21 — 29-0772

CHAMADAS DE MECANICO — Rua do Livramento, 215 — Telephone 24-4940

SECÇÃO INDUSTRIAL — Rua Uruguayana 9, 1.º — Telephone 22-5246

LOJAS NO ESTADO DO RIO:

Nictheroy: Rua Conceição, 38 — Tel. 548. Petropolis: Av. 15 de Novembro, 304 — Tel. 3067

MACHINAS SINGER PARA COSER

LOJAS SINGER E VENDEDORES SINGER EM TODAS AS CIDADES

TELEPHONES FREQUENTEMENTE CHAMADOS OU QUE NÃO FIGURAM NA PRESENTE LISTA

NOME	ENDEREÇO	NUMERO

MOINHO FLUMINENSE S. A. — farinha de trigo - General Camara, 45—23-1223

S. T. S. (Serviço de transfusão de sangue) — Prç. Floriano, 55-10.º — Tels. 22-2875 - 26-1603 e 22-7983

Marca Registrada

AÇOS ROECHLING

AÇOS FINOS DE MAIOR RENDIMENTO PARA TODOS OS FINS E FERRAMENTAS
ARAMES E CHAPAS DE AÇO

AÇOS ROECHLING BUDERUS DO BRASIL LTDA.

RUA GENERAL CAMARA, 136 — TELEPHONE 23-5732
CAIXA POSTAL 1717 — RIO DE JANEIRO

Marca Registrada

COMPANHIA TELEPHONICA BRASILEIRA

REGULAMENTO

1. — Tendo a Companhia Telephonica Brasileira exclusividade do serviço telephonico e a propriedade das linhas, apparelhos e accessorios e outros materiaes, estas e estes só poderão ser por ella installados, ligados, desligados ou retirados, ficando sempre sob a responsabilidade do assignante, que os não poderá alienar por qualquer forma.

2. — Os apparelhos e circuitos telephonicos installados na propriedade do assignante estão sujeitos aos regulamentos da Companhia e só podem ser usados pelo assignante, pessoas de sua familia, seus representantes ou empregados.

3. — O assignante tratará as linhas, apparelhos e outros materiaes da Companhia com o maximo cuidado, não podendo intervir nos apparelhos telephonicos nem consentir que pessoas estranhas ao serviço da Companhia o façam. Não poderá tambem ter no apparelho e respectiva linha qualquer instrumento, accessorios, derivações ou linhas de extensão, senão os que forem installados pela Companhia.

As marcações, dizeres e numeros que se encontram escriptos, pintados, estampados ou impressos nos apparelhos ou accessorios, não podem ser alterados. O assignante não deverá tambem permittir que seja collocado em seus telephones, a titulo de propaganda ou novidade, qualquer objecto ou accessorio.

No caso de infracção do disposto acima, terá a Companhia o direito de desligar e retirar o apparelho, accessorios e linhas de extensão e de suspender o respectivo serviço telephonico, ficando o assignante responsavel perante a Companhia pelos prejuizos e despesas causados por tal infracção. (cl. 17.ª n. III, let. O do contracto entre a Companhia e a Prefeitura do Districto Federal).

4. — A conservação normal dos apparelhos e accessorios será por conta da Companhia. Em casos de perda ou damno causado ao material da Companhia, será o assignante responsavel pelos reparos e prejuizos. No caso de destruição por incendio ou outras causas, o assignante pagará o valor de cada apparelho, accessorio ou material que a Companhia tenha assim perdido.

5. — Todas as contas devem ser pagas adiantadamente nos escriptorios da Companhia, até 15 dias depois da entrega das mesmas, reservando-se a Companhia em caso contrario, o direito de cortar a ligação e retirar o apparelho.

6. — A Companhia terá o direito, por seus representantes ou empregados, de ingresso nos predios para inspeccionar a installação em geral, concertar o material por ella collocado e retiral-o por infracção de quaesquer disposições destes preceitos sem que o assignante a isso se possa oppor sob qualquer pretexto.

7. — A Companhia terá o direito de interromper o serviço sem aviso prévio e retirar os apparelhos e accessorios, desde que o assignante infrinja o disposto em qualquer destes preceitos, ou não pague as contas no prazo estabelecido.

8. — Os apparelhos desligados, por falta de pagamento ou por infracção de quaesquer destes preceitos, estão sujeitos á taxa de religação, no total de vinte mil réis, estabelecida pelo contracto. Durante o periodo da desligação nenhum desconto será concedido na respectiva assignatura.

9. — A transferencia de responsabilidade da assignatura de que trata a clausula 17.ª, III, C, do contracto, só será acceita mediante a autorização escripta do proprio assignante, seu procurador ou representante legal, ou nos casos de successão de firmas commerciaes, quando devidamente provada, renunciando o assignante a todos os direitos concernentes ao telephone transferido.

10. — A Companhia não será em caso algum responsavel pelos prejuizos ou damnos resultantes da installação e do uso do apprelho telephonico nem por qualquer desarranjo ou accidente que porventura possa occorrer na propriedade do assignante.

11. — A Companhia não será responsavel pelos damnos ou prejuizos causados por actos de seus empregados ou decorrentes de erros ou interrupção do serviço, quaesquer que sejam os seus motivos. A Companhia não garante tambem a permanencia dos numeros indicados e reserva-se o direito de sbstituil-os quando assim julgar conveniente.

12. — Todos os pedidos de installação, mudança, retirada ou de quaesquer alterações que os assignantes queiram fazer na installação do seu telephone, deverão ser dirigidos com antecedencia de 10 dias, directamente ao Departamento Commercial da Companhia, á Avenida Marechal Floriano, 168-1.º andar. Nenhum desconto será feito na assignatura pela interrupção do serviço dentro desse prazo. Só a Companhia, pelo seu contracto, tem o direito de executar quaesquer desses serviços, cobrando pelos mesmos taxas determinadas. A Companhia, por isso, não será responsavel por trabalhos que não forem feitos com a sua autorização depois de directamente requisitados pelos assignantes e satisfeito o respectivo pagamento.

13. — O uso de linguagem obscena constituirá motivo sufficiente para a Companhia retirar o apparelho, sem indemnização alguma ao assignante.

A LISTA DE ASSIGNANTES

A presente Lista de Assignantes, editada pela Companhia Telephonica Brasileira, da qual é propriedade exclusiva, contém as seguintes partes:

1. PARTE ALPHABETICA — Lista em ordem alphabetica de todos os assignantes da Cidade do Rio de Janeiro e, a seguir, dos assignantes de varias localidades no Districto Federal ligadas á rêde geral. Em seguida ás paginas amarellas, lista dos assigantes de Nictheroy, Petropolis, Therezopolis e outras localidades no Estado do Rio de Janeiro, ligadas a essas cidades.

2. INDICADOR PROFISSIONAL (folhas amarellas) — Relação dos telephones da Cidade do Rio de Janeiro, classificados de accôrdo com a profissão ou ramo de negocio dos assignantes.

ERROS OU ALTERAÇÕES NA LISTA

A Companhia não assume responsabilidade alguma por qualquer prejuizo causado por enganos, erros ou omissões na composição e impressão da Lista de Assignantes e, como não pode garantir a permanencia dos numeros indicados, aconselha que não se annuncie o numero do telephone em impressos, etc. Use-se por exemplo, a expressão "temos telephone".

A Companhia pede aos seus assignantes o favor de lhe avisar sobre qualquer engano no nome ou numero de telephone que appareça na presente edição da Lista e sobre qualquer alteração que queiram fazer no modo de seus telephones figurarem na Lista.

SEGUNDOS NOMES — Cada assignante figura, gratuitamente, uma vez na parte alphabetica da Lista e no Indicador Profissional (neste ultimo caso são excluidos os de residencia). Cada assignante, porém, pode fazer figurar o numero de seu telephone com mais de uma indicação de seu proprio nome ou de terceiros.

SECÇÃO DE INFORMAÇÕES — A Companhia mantém uma Secção de Informações habilitada a fornecer os numeros dos novos telephones que ainda não constem da edição da Lista em vigor. Entretanto, é do proprio interesse dos assignantes consultar a presente Lista antes de recorrerem á Secção de Informações, afim de evitar que essa Secção seja sobrecarregada de consultas sobre numeros que constam da Lista de Assignantes.

POSTOS TELEPHONICOS DA CIDADE

A Companhia mantém em diversos pontos da cidade Postos Telephonicos para uso do publico. Em qualquer desses Postos Telephonicos poderão ser obtidas informações sobre chamadas interurbanas, preços das ligações, localidades ligadas á rêde da Companhia Telephonica Brasileira e outros assumptos referentes ás ligações locaes, interurbanas ou para o estrangeiro.

N.º 1 (Dias uteis, das 7 ás 21 horas)
93, Rep. Perú

N.º 2 (Aberto dia e noite)
Beth. Silva (Gal. Cruzeiro)

N.º 3 (Diariamente, das 6 ás 21 horas)
39, Praça Tiradentes

N.º 4 (Dias uteis, das 8 ás 20 horas)
Av. Rio Branco (Jornal do Brasil)

N.º 5 (Aberto dia e noite)
168, Av Mar. Floriano

N.º 6 (Dias uteis, das 8 ás. 18 horas)
38, Rua Teix. Soares (Prç. Bandeira)

N.º 7 (Diariamente, das 7 ás 22 horas)
63, 2 de Dezembro

N.º 8 (Diariamente, das 7 ás 22 horas)
54, Visc. Pirajá

N.º 9 (Diariamente, das 7 ás 22 horas)
432, Gen. Canabarro

N.º 10 (Diariamente, das 7 ás 22 horas)
28, Borges Monteiro

N.º 11 (Dias uteis, das 8 ás 19 horas)
5-A, Aristides Caire

N.º 12 (Aberto dia e noite)
427, Nerval Gouvêa

N.º 13 (Dias uteis, das 8 ás 18 horas)
627, Copacabana

N.º 14 (Dias uteis, das 8 ás 18 horas)
13 Marq. Abrantes

N.º 15 (Diariamente, das 5 ás 24 horas)
Av. Frco. Bicalho (Est. Leopoldina)

N.º 16 (Aberto dia e noite)
Prç Christiano Ottoni

INFORMAÇÕES GERAES

CHAMADAS PARA "SECÇÃO DE CONCERTOS" OU "TELEPHONISTA-CHEFE"

Quando fôr necessario fazer communicação de funccionamento irregular ou interrupção do telephone, chame-se "Secção de Concertos". Os assignantes de telephones automaticos deverão discar "13". Quando se quizer fazer referencia ao serviço das telephonistas, peça-se "Telephonista-Chefe". Os assignantes de telephone automatico, precisando do auxilio da telephonista, deverão discar "00". A Companhia Telephonica Brasileira deseja que os assignantes, que tenham pedido providencias á Secção de Concertos ou á Telephonista-Chefe e não as tenham obtido, se dirijam por escripto á Superintendencia da Companhia, á Avenida Marechal Floriano, 168, dando os mais completos esclarecimentos.

NOVAS INSTALLAÇÕES, MUDANÇAS E RETIRADAS

Os pedidos de novas installações, mudanças e retiradas de telephones devem ser feitos ao Departamento Commercial, á Avenida Marechal Floriano n.° 168-1.° andar, telephone 24-2500.

A Companhia pede que qualquer mudança de telephone lhe seja communicada com 10 dias de antecedencia pelo menos.

Ao assignante não é permittido mudar ou fazer qualquer alteração na installação do telephone, nem consentir que pessoa estranha ao serviço da Companhia o faça, ficando o assignante responsavel por qualquer desarranjo no apparelho de sua assignatura, caso essa disposição seja infringida.

Os pedidos de retirada não serão attendidos por telephone; devem ser feitos por carta ou pessoalmente ao Departamento Commercial com bastante antecedencia, de modo a permittir que as contas sejam fechadas na occasião opportuna.

CONTAS E COBRANÇAS

Para quaesquer informações relativas a contas e cobranças, chame-se 24-2500 — Secção de Cobranças.

USO DE ACCESSORIOS NOS APPARELHOS TELEPHONICOS

Não é permittido ao assignante consentir que sejam applicados aos apparelhos e linhas da Companhia accessorios não utilizados pela mesma.

IDENTIFICAÇÃO DE EMPREGADOS

E' de grande interesse para os assignantes exigirem que qualquer pessoa que se apresente em suas casas, como empregado da Companhia, exhiba os documentos de identificação referidos noutra pagina desta Lista.

ASSIGNANTES DE TELEPHONES PUBLICOS

O assignante de telephone provido de caixa collectora de moedas (Telephone Publico) deve estar presente por occasião da abertura da caixa e conferir o conteúdo antes de assignar o certificado.

VISITANTES

A Companhia Telephonica Brasileira tem sempre o maximo prazer em receber qualquer pessoa que queira conhecer uma Estação Telephonica. No Escriptorio da Companhia, á Avenida Marechal Floriano, 168-1.° andar, haverá um empregado para acompanhar os assignantes a uma estação telephonica, das 9 ás 16 horas, nos dias uteis, excepto aos sabbados.



Como usar o telephone automatico

(Para uso do telephone manual veja instrucções mais adiante)

FALE-SE DIRECTAMENTE NO BOCAL DO TELEPHONE COM OS LABIOS BEM PROXIMO AO MESMO

Para obter uma ligação de um telephone automatico, os assignantes deverão observar cuidadosamente as instrucções que se seguem:

COMO SE DEVE OBTER UMA LIGAÇÃO

1.° — *Consulte-se a Lista de Assignantes.* — Antes de retirar o phone do gancho procure-se na Lista de Assignantes o numero do telephone com que se deseja falar.

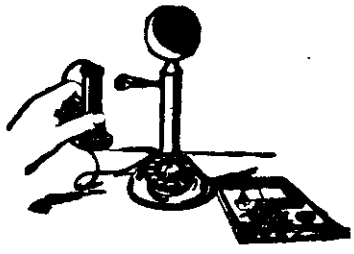

2.° — *Retire-se o phone do gancho.* — Verificado na Lista de Assignantes o numero que se deseja, retire-se o phone do gancho, collocando-o ao ouvido. Depois de retirar o phone do gancho e até terminar a conversação, evite-se qualquer movimento do gancho, visto que isto poderá causar uma ligação errada ou interromper a ligação feita.



3.° — *Preste-se attenção afim de ouvir o ruido de chamada.* — O ruido de chamada é um zumbido caracteristico que indica estar o apparelhamento automatico prompto para receber a chamada. O ruido de chamada é geralmente ouvido logo que se retira o phone do gancho. Não se deve fazer a chamada emquanto esse ruido não fôr ouvido. Tambem não se deve bater no gancho pelo facto de não se ouvir logo o ruido de chamada.

4.° — *Disquem-se os seis algarismos do numero desejado.* — Quando se ouvir o ruido de chamada disquem-se os seis algarismos do numero desejado. Exemplo: Se se quizer chamar o telephone 24-3682, disque-se primeiramente o "2", depois o "4", o "3", o "6", o "8" e o "2", conforme instrucções a seguir:

MANEIRA DE DISCAR



1.° — Colloque-se o dedo no orificio do disco, correspondente ao algarismo que se vae discar.



2.° — Faça-se girar o disco sem parar, até que o dedo encontre o gancho de parada.

3.° — Logo que o dedo encontre o gancho de parada, retire-se o dedo e deixe-se o disco voltar por si mesmo á posição normal.

4.° — Não se deve accelerar, retardar ou sequer tocar no disco emquanto o mesmo esteja voltando á posição normal.

5.° — Com referencia a cada algarismo do numero, proceda-se do mesmo modo explicado nos paragraphos 1.°, 2.°, 3.° e 4.° immediatamente precedentes.

DEPOIS DE DISCAR NÃO SE DEVE MOVER O GANCHO NEM O DISCO

Para evitar que a ligação seja cortada, não se deve mover o gancho nem o disco, emquanto se estiver falando ou aguardando que o telephone chamado attenda.

RUIDO DE TOQUE

Depois de discar o ultimo algarismo do numero, a campainha do telephone chamado começará a tocar e o assignante que originou a chamada ouvirá o ruido caracteristico de toque.

RUIDO DE LINHA OCCUPADA

Se a linha do telephone chamado estiver occupada, o assignante, em vez de ouvir o ruido de toque, ouvirá um ruido compassado, caracteristico de linha occupada, devendo neste caso collocar o phone no gancho e esperar um tempo razoavel antes de chamar novamente o numero desejado.

SE SE QUIZER OBTER NOVA LIGAÇÃO

Para se obter nova ligação, deve-se sempre repor o phone no gancho durante um ou dois segundos antes de discar outra vez.

CHAMADAS ENTRE DOIS ASSIGNANTES DA MESMA LINHA CONJUNCTA

Para chamar o outro telephone em linha conjuncta com o seu, o assignante não deverá discar o numero desse telephone. Em taes casos, o assignante, depois de ter ouvido o ruido de chamada, deverá discar apenas "09" e aguardará, com o phone ao ouvido, que o outro telephone attenda.

PARA CHAMAR A TELEPHONISTA

Para casos de duvidas ou difficuldades que qualquer assignante de telephone automatico possa encontrar ao tentar obter a ligação desejada, existem telephonistas especialmente incumbidas de prestar o auxilio que se torne preciso em taes casos. Necessitando-se do auxilio da telephonista, disque-se "00".

PARA OBTER INFORMAÇÕES SOBRE NUMEROS DE TELEPHONES

Para obter informações sobre numeros de telephones que não constem da presente edição da Lista, chame-se "INFORMAÇÕES", discando "02" e, quando essa Secção attender, obtenha-se o numero desejado, dando á telephonista de Informações o nome ou o endereço do assignante.

PARA OBTER UMA LIGAÇÃO INTERURBANA

Veja paginas VII e VIII.

PARA COMMUNICAR UM DEFEITO

Quando se quizer communicar um defeito de telephone, chame-se "Secção de Concertos", discando "13".

PARA DAR AVISO DE "INCENDIO" OU CHAMAR A "ASSISTENCIA"

Para dar aviso de "Incendio" disque-se o numero 22-2044.

Para chamar "Assistencia" disque-se o numero 22-2121.

Não se desligue sem ter certeza de que da Assistencia ou Bombeiros entenderam o pedido de soccorro, a rua e o numero.

Se em qualquer occasião não se lembrar do numero para dar aviso de incendio ou chamar "Assistencia", disquem-se os algarismos "00". Quando a telephonista attender, diga-se simplesmente "Bombeiros" ou "Assistencia".

Ao falar com "Bombeiros", deve-se indicar o logar do incendio, dizendo, por exemplo: *"na rua A, perto da esquina da rua B"*, ou *"na rua X, entre a rua V e a rua Y"*. Quando seja possivel, deve-se dar tambem o numero da casa. Proceda-se do mesmo modo nos casos de pedidos para "Assistencia". Não se deve falar precipitadamente nem collocar o phone no gancho emquanto não se tiver certeza de que a pessoa que attendeu ao telephone entendeu bem o aviso.

DISTRICTO FEDERAL

COMO USAR O TELEPHONE MANUAL

Para uso do telephone automatico veja instrucções na pagina V

FALE-SE DIRECTAMENTE NO BOCAL DO TELEPHONE COM OS LABIOS BEM PROXIMO AO MESMO

MANEIRA DE OBTER A LIGAÇÃO

Consulte-se sempre a Lista de Assignantes antes de pedir uma ligação. Verificado o numero do telephone com que se deseja falar, leve-se o phone ao ouvido e aguarde-se que a telephonista diga: "Numero, faz favor?"

Quando a telephonista disser "Numero, faz favor?", dê-se immediatamente o numero do telephone com o qual se deseja ligação ou, caso o numero não tenha sido encontrado na Lista, peça-se "Informações" e obtenha-se o numero desejado.

Dêem-se os numeros á telephonista tal como constam da Lista. Todos os numeros de telephones constam de seis algarismos. Dêem-se os algarismos á telephonista, fazendo-se uma pequena pausa depois do segundo algarismo e outra antes dos dois ultimos. Os exemplos a seguir indicam como os numeros devem ser dados á telephonista:

23-0673 — Diga-se: *Dois tres* (pausa) *zero-meia duzia* (pausa) *sete-tres.*

22-0042 — Diga-se *Dois-dois* (pausa) *zero-zero* (pausa) *quatro-dois.*

Preste-se attenção á repetição do numero feita pela telephonista e confirme-se, dizendo: "Direito"; se, porém, a telephonista não repetir correctamente o numero, dê-se o numero novamente.

RUIDO DE TOQUE

Depois de pedir a ligação preste-se attenção afim de ouvir o ruido de toque, que se repete a pequenos intervallos e que significa que a campainha do telephone chamado está tocando.

RUIDO DE LINHA OCCUPADA

Muitas vezes, depois de pedir uma ligação, o assignante ouve um certo ruido, compassado, que significa que a linha chamada está occupada; outras vezes o assignante não ouve esse ruido, sendo o aviso de linha occupada dado verbal e immediatamente pela telephonista.

PARA CHAMAR A TELEPHONISTA

Se depois de ter pedido uma ligação fôr preciso, por qualquer motivo, chamar a telephonista, abaixe-se e levante-se *vagarosamente* quatro ou cinco vezes o gancho do phone. *Não se deve mover o gancho rapidamente*, porque desse modo a telephonista não receberá o signal.

PARA OBTER INFORMAÇÃO SOBRE NUMEROS DE TELEPHONES

Para obter informação sobre numeros de telephones que não constem da presente edição da Lista, peça-se "INFORMAÇÕES" e, quando essa Secção attender, obtenha-se o numero desejado, dando á telephonista de Informações o nome ou o endereço do assignante.

PARA OBTER UMA LIGAÇÃO INTERURBANA

Veja paginas VII e VIII.

PARA DAR AVISO DE "INCENDIO" OU CHAMAR A "ASSISTENCIA"

As ligações para dar aviso de incendio ou para chamar "Assistencia" serão completadas mesmo que o assignante peça apenas "Bombeiros" ou "Assistencia" em vez de pedir pelo numero do telephone. Ao falar com "Bombeiros" deve-se indicar o lugar do incendio, dizendo, por exemplo: *"na rua A, perto da esquina da rua B"* ou *"na rua X, entre a rua V e a rua Y"*, Quando seja possivel, deve-se dar tambem o numero da casa. Proceda-se do mesmo modo nos casos de pedidos para "Assistencia". Não se deve falar precipitadamente nem collocar o phone no gancho emquanto não se tiver certeza de que a pessoa que attendeu ao telephone entendeu bem o aviso.

ATTENDA-SE PROMPTAMENTE

Quando a campainha do telephone tocar, *attenda-se promptamente*, pois se um telephone não responder dentro de um espaço de tempo razoavel a pessoa que pediu a ligação receberá aviso de "não responde".

Attenda-se dizendo o numero do proprio telephone, ou o proprio nome, ou o nome da firma, etc. Do mesmo modo, quando o telephone chamado attender, a pessoa que chama deverá immediatamente dizer o seu nome ou o da firma, repartição, etc.

NUNCA SE DEIXE O PHONE FÓRA DO GANCHO

Ao terminar a conversa colloque-se o phone no gancho com a extremidade mais grossa para baixo. *Nunca se abandone o phone fóra do gancho*, do contrario, após algum tempo, por necessidade de serviço, a linha será desligada na estação.

LIGAÇÕES ENTRE A RÊDE GERAL DA CIDADE DO RIO DE JANEIRO E AS RÊDES LOCAES NO DISTRICTO FEDERAL

Se desejar obter ligações para outros pontos no Districto Federal, como Anchieta, Ricardo Albuquerque, Bangú (incluindo Realengo), Campo Grande, Cordovil, Ilha do Governador, Ilha de Paquetá, Jacarépaguá, Kosmos, Marechal Hermes, Paciencia, Parada de Lucas, Santa Cruz, Santissimo, Senador Camará e Vigario Geral, peça "INTERURBANO" ou disque "01".

Veja a Lista de Assignantes dessas localidades em seguida á Lista de Assignantes da Rêde Geral.

A taxa cobrada nessas ligações é de $400 para cada cinco minutos ou fracção de cinco minutos de conversação.

DISTRICTO FEDERAL

COMO USAR O TELEPHONE

MANUAL-MAGNETO

Fale-se directamente no bocal do telephone com os labios bem proximo ao mesmo

MANEIRA DE DAR A CHAMADA

Consulte-se sempre a Lista de Assignantes antes de pedir uma ligação e verifique-se o numero do telephone com que se deseja falar, ou, se ainda não constar na Lista, peça-se "Informações".

Dê-se uma volta á manivela e em seguida leve-se o phone ao ouvido, aguardando que a telephonista diga "Numero, faz favor?"

Quando a telephonista disser "Numero, faz favor?", dê-se immediatamente o numero do telephone com o qual se deseja ligação.

Os algarismos devem ser dados um por um, fazendo-se uma ligeira pausa antes dos dois ultimos algarismos.

Na zona rural, os telephones de linha conjuncta têm o numero accrescido da letra "J". E' indispensavel que nos pedidos de ligação para esses telephones seja dado á telephonista o numero incluida a letra "J", do modo como esteja publicado na Lista de Assignantes.

Os exemplos abaixo mostram como devem ser dados os numeros á telephonista nos pedidos de ligação:

18, diga-se: Um-oito.

426, diga-se: Quatro (pausa) dois-meia duzia.

12-J-30, diga-se: Um-dois (pausa) jota (pausa) tres-zero.

Preste-se attenção á repetição feita pela telephonista e *confirme-se dizendo "Direito", ou, se a telephonista não repetir o numero correctamente, dê-se o numero novamente.*

CHAMADAS DE UM TELEPHONE DE LINHA RURAL CONJUNCTA

Para dar uma chamada de um telephone de linha rural conjuncta deve-se, antes de chamar a telephonista, collocar o phone ao ouvido, afim de verificar se outro assignante da mesma linha está falando. Se outro assignante não estiver falando, colloque-se o phone no gancho, dê-se uma volta á manivela, leve-se o phone ao ouvido outra vez e aguarde-se que a telephonista diga "Numero, faz favor?". Proceda-se, então, como em uma chamada commum.

PARA CHAMAR A TELEPHONISTA

Se, depois de ter pedido uma ligação, fôr preciso, por qualquer motivo, chamar de novo a telephonista, colloque-se o phone no gancho e dê-se uma volta á manivela, *levando-se o phone ao ouvido novamente.*

ATTENDA-SE PROMPTAMENTE

Quando a campainha do telephone tocar, attenda-se promptamente, sem usar a manivela, e diga-se o numero do proprio telephone, ou o proprio nome, ou o nome da firma, etc. (Se um telephone não responder dentro de um espaço de tempo razoavel, a pessoa que pediu ligação receberá aviso de "não responde").

QUANDO TERMINAR A CONVERSA

Ao terminar a conversa, colloque-se o phone no gancho com a extremidade mais grossa para baixo, *sendo necessario dar uma volta á manivela afim de dar á telephonista signal de desligação.*

Não se abandone nunca o phone fóra de gancho, pois isso prejudica o funccionamento do apparelho.

SERVIÇO INTERURBANO

Como obter uma ligação interurbana

Para obter uma ligação para qualquer das localidades ligadas á rêde da Companhia Telephonica Brasileira, peça-se "Interurbano". Os assignantes de telephone automatico deverão discar "01".



CHAMADAS DE
NUMERO PARA NUMERO
(De **uma pessoa** para **um telephone**)



"CHAMADAS DE NUMERO PARA NUMERO" são as chamadas nas quaes o assignante não determina pessoa ou ramal a ser obtido no telephone chamado, isto é, o assignante falará com a pessoa que attender no telephone chamado.

Estas chamadas são providenciadas mais rapidamente e têm taxa menor do que as "CHAMADAS PARA DETERMINADA PESSÔA".

Quando a telephonista do INTERURBANO attender, faça-se o pedido de ligação, fornecendo-lhe os seguintes dados e, de preferencia, na ordem indicada:

1.º — Nome da localidade para onde se deseja falar.

2.º — Numero do telephone com que se deseja falar. (Se não se souber o numero do telephone, dê-se o endereço ou o nome da firma ou outra qualquer indicação que facilite á telephonista procurar o numero do telephone).

3.º — Numero do telephone de onde se vae falar e nome da pessoa que vae falar.



CHAMADAS PARA DETERMINADA PESSOA

(De **uma pessoa** para outra **pessoa**



Denominam-se "CHAMADAS PARA DETERMINADA PESSOA" as chamadas que devam ser completadas com um ramal de rêde particular ou com uma pessoa designada pelo assignante que chama.

As ligações "PARA DETERMINADA PESSOA", por serem mais trabalhosas, têm as taxas approximadamente 25% mais elevadas do que as das "CHAMADAS DE NUMERO PARA NUMERO" referidas nesta pagina, sendo, no minimo, de 1$200.

Quando a telephonista do INTERURBANO attender, faça-se o pedido de ligação, fornecendo-se os seguintes detalhes e, de preferencia, na ordem indicada:

1.° — Nome da localidade para onde se deseja falar.

2.° — Numero do telephone com que se deseja falar. (Se não se souber o numero do telephone, dê-se o endereço ou o nome da firma ou outra qualquer indicação que facilite á telephonista procurar o numero do telephone).

3.° — Nome da pessoa com quem se deseja falar.

4.° — Numero do telephone de onde se vae falar e nome da pessoa que vae falar.

CHAMADAS "COM APRAZAMENTO", "COM MENSAGEIRO" E "A COBRAR"

A Companhia acceita tambem "Chamadas com aprazamento", "Chamadas com serviço de mensageiro" e "Chamadas a cobrar" no telephone chamado.

Chamada com aprazamento é uma chamada em que a pessoa que chama estabelece a hora em que deseja falar e que será combinada com a pessoa chamada. O preço de ligações com aprazamento é, approximadamente, 50% mais elevado que o preço de ligações de NUMERO PARA NUMERO.

Chamada com serviço de mensageiro é uma chamada na qual se autoriza que se envie um mensageiro para chamar ao posto telephonico uma pessoa que esteja numa casa que não tem telephone. O preço de ligação com serviço de mensageiro é, approximadamente, 50% mais elevado do que o preço de ligações de numero para numero . Cobra-se, além disso, a importancia do serviço de mensageiro, mesmo no caso em que a pessoa chamada não seja encontrada ou se recuse a vir ao telephone.

Chamada a cobrar é uma chamada em que a pessoa que chama avisa, com antecedencia, a telephonista de que a chamada é a cobrar no telephone chamado. As chamadas a cobrar estão sujeitas ás taxas das chamadas para determinada pessoa.

TAXAS DE LIGAÇÕES INTERURBANAS

As taxas do serviço interurbano são baseadas, na maioria dos casos, num periodo inicial de tres minutos. Em todas as conversações será cobrada a taxa do periodo inicial, mesmo que tenham durado menos do que esse tempo. Para cada minuto ou fracção de minuto de conversação, que exceda o periodo inicial, será cobrada a taxa de minuto excedente.

Se se desejar obter qualquer informação sobre taxas do serviço interurbano ou de ligações já completadas, assim como para se saber se a localidade com a qual se deseja falar está ligada á rêde interurbana, deve-se chamar "Interurbano" ou discar "01" e, quando a telephonista do Interurbano attender, pedir "Telephonista de Taxas".

Para exemplos de Taxas Interurbanas consulte a pagina IX.

TAXAS DE AVISO

As chamadas de "NUMERO PARA NUMERO" *estão isentas das taxas de aviso.*

As chamadas "para determinada pessoa", "com aprazamento", "com serviço de mensageiro" e *"a cobrar"* estão sujeitas a uma taxa de aviso nos casos em que a telephonista, tendo conseguido falar com o telephone desejado na localidade chamada, não consiga completar a ligação por motivos independentes dos esforços da telephonista.

As "taxas de aviso" são cobradas principalmente nos seguintes casos:

1.° — Quando, dentro de sessenta minutos (a contar da hora do registro da chamada ou da terminação do periodo de demora communicado pelo Interurbano) fôr dado ao telephone de onde a ligação foi pedida o aviso de que a pessoa chamada não está ou se recusa a attender.

2.° — Quando, dentro de sessenta minutos (a contar da hora do registro da chamada ou a contar da terminação do periodo da demora communicada) a telephonista estiver com a chamada prompta para ser completada e a pessoa que pediu a ligação se recuse a falar ou esteja ausente.

3.° — Quando uma chamada a cobrar não puder ser completada em virtude de no telephone chamado não concordarem em ficar responsaveis pelo pagamento da ligação.

A taxa de aviso corresponde, approximadamente, a uma quarta parte da taxa basica de ligações de NUMERO PARA NUMERO, sendo, no minimo, de $500 e, no maximo, de 5$000.

EMQUANTO SE ESPERA QUE UMA LIGAÇÃO INTERURBANA SEJA COMPLETADA

Depois de pedir uma ligação interurbana é de toda a conveniencia que o assignante não se afaste do telephone e aguarde um aviso da telephonista. Se houver necessidade de ausentar-se, é preciso dar á telephonista do Interurbano informação sobre a hora em que pode ser encontrado novamente.

Caso uma ligação possa ser completada sem demora, a telephonista pedirá ao assignante para esperar na linha emquanto providencia a chamada. E' conveniente que o assignante fique na linha, pois isso permittirá iniciar a conversação immediatamente, quando o telephone chamado attender, dando-lhe, tambem, ensejo para novas instrucções á telephonista, nos casos em que haja difficuldade em se encontrar a pessoa chamada.

Quando se desejar obter informações sobre o andamento de uma chamada, ou dar novas ordens ou instrucções sobre a chamada, chame-se "INTERURBANO" e, quando a telephonista do INTERURBANO attender, dêm-se as explicações necessarias, mencionando que se trata de uma chamada em andamento, visto que isso facilita as providencias da telephonista.

RECLAMAÇÕES E CONSULTAS SOBRE O SERVIÇO INTERURBANO

Para fazer qualquer reclamação, referente a serviço interurbano que, de qualquer modo, não tenha sido satisfatorio, chame-se "Interurbano" e, quando a telephonista do Interurbano attender, peça-se "Telephonista-Chefe".

CHAMADAS INTERURBANAS RECEBIDAS

Nas "Chamadas para determinada pessoa", quando não é encontrada a pessoa chamada, a telephonista deixa um recado com quem attendeu o telephone, para avisar o assignante de que elle está sendo chamado de uma outra localidade. Ao receber este aviso, é do maior interesse para a pessoa chamada declarar ao Interurbano que já está prompta para falar, informando de onde foi chamada.

INTERRUPÇÕES

E' desejo da Companhia Telephonica Brasileira manter sempre em bom funccionamento todas as linhas, circuitos e demais apparelhamentos. Se, porém, fôr verificada alguma interrupção, pede aos assignantes o favor de notificar á Telephonista-Chefe do Interurbano. Se a interrupção ou qualquer outra anormalidade occorrer durante uma ligação, deve-se mover o gancho do telephone para baixo e para cima por umas quatro vezes, o que dará signal á telephonista para attender.

EXEMPLOS DE TAXAS INTERURBANAS

Para obter as taxas de ligações com outras localidades, chame Interurbano e peça Telephonista de Taxas. (Veja as paginas VII e VIII).

	NUMERO PARA NUMERO		DETERMINADA PESSOA		COM APRAZAMENTO OU COM MENSAGEIRO		TAXA DE AVISO
	Periodo inicial	Cada min. add.	Periodo inicial	Cada min. add.	Periodo inicial	Cada min. add.	
RIO DE JANEIRO							
Para:							
Barra Mansa	3$000	1$000	3$700	1$200	4$500	1$500	$700
Barra do Pirahy	2$200	$700	2$700	$900	3$300	1$100	$500
Bello Horizonte	9$600	3$200	12$000	4$000	14$400	4$800	2$400
Campinas	8$600	2$800	10$700	3$500	12$900	4$300	2$100
Campos	6$100	2$000	7$600	2$500	9$100	3$000	1$500
Cataguazes	6$000	2$000	7$500	2$500	9$000	3$000	1$500
Corrêas	1$500	$500	1$800	$600	2$200	$700	$500
Friburgo	3$300	1$100	4$100	1$300	4$900	1$600	$800
Guaratinguetá	5$000	1$600	6$200	2$000	7$500	2$500	1$200
Nictheroy	1$000	$300	1$200	$400	1$500	$500	$500
Petropolis	1$500	$500	1$800	$600	2$200	$700	$500
Porto Novo do Cunha	3$600	1$200	4$500	1$500	5$400	1$800	$900
Rezende	3$600	1$200	4$500	1$500	5$400	1$800	$900
Santos	8$000	2$600	10$000	3$300	12$000	4$000	2$000
São Paulo	8$000	2$600	10$000	3$300	12$000	4$000	2$000
Therezopolis	1$600	$500	2$000	$600	2$400	$800	$500
Vassouras	3$200	1$000	4$000	1$300	4$800	1$600	$800
NICTHEROY							
Para:							
Barra Mansa	3$700	1$200	4$600	1$500	5$500	1$800	$900
Barra do Pirahy	3$000	1$000	3$700	1$200	4$500	1$500	$700
Bello Horizonte	10$100	3$300	12$600	4$200	15$100	5$000	2$500
Campos	5$400	1$800	6$700	2$200	8$100	2$700	1$300
Corrêas	1$800	$600	2$200	$700	2$700	$900	$500
Friburgo	2$600	$800	3$200	1$000	3$900	1$300	$600
Guaratinguetá	5$700	1$900	7$100	2$300	8$500	2$800	1$400
Petropolis	1$500	$500	1$800	$600	2$200	$700	$500
Porto Novo do Cunha	3$900	1$300	4$800	1$600	5$800	1$900	$900
Rezende	4$300	1$400	5$300	1$700	6$400	2$100	1$000
Rio de Janeiro	1$000	$300	1$200	$400	1$500	$500	$500
Santos	8$700	2$900	10$800	3$600	13$000	4$300	2$100
São Paulo	8$500	2$800	10$600	3$500	12$700	4$200	2$100
Therezopolis	2$000	$600	2$500	$800	3$000	1$000	$500
Vassouras	4$000	1$300	5$000	1$600	6$000	2$000	1$000
PETROPOLIS							
Para:							
Areal	$900	$300	1$200	$400	1$300	$400	$500
Bello Horizonte	8$800	2$900	11$000	3$600	13$200	4$400	2$200
Campos	5$700	1$900	7$100	2$300	8$500	2$800	1$400
Entre Rios	1$200	$400	1$500	$500	1$800	$600	$500
Friburgo	2$700	$900	3$300	1$100	4$000	1$300	$600
Guaratinguetá	5$000	1$600	6$200	2$000	7$500	2$500	1$200
Itaipava	$600	$200	1$200	$400	1$200	$400	$500
Nictheroy	1$500	$500	1$800	$600	2$200	$700	$500
Parahyba do Sul	1$200	$400	1$500	$500	1$800	$600	$500
Pedro do Rio	$700	$200	1$200	$400	1$200	$400	$500
Porto Novo do Cunha	2$600	$800	3$200	1$000	3$900	1$300	$600
Rio de Janeiro	1$500	$500	1$800	$600	2$200	$700	$500
Santos	8$200	2$700	10$200	3$400	12$300	4$100	2$000
São Paulo	8$000	2$600	10$000	3$300	12$000	4$000	2$000
Therezopolis	$800	$200	1$200	$400	1$200	$400	$500

As taxas acima são para um periodo inicial de 3 minutos.

Para informações sobre a maneira de pedir uma ligação, veja as paginas VII e VIII.

RÊDE TELEPHONICA INTERURBANA

Localidades ligadas á rêde da Companhia Telephonica Brasileira nos Estados de São Paulo, Minas Geraes, Paraná, Rio de Janeiro e no Districto Federal.

CODIGOS: (SP) São Paulo; (RJ) E. Rio de Janeiro; (MG) Minas Geraes; (P) Paraná e (DF) Districto Federal.

Abernessia (SP)
Affonso Arinos (MG)
Agencia (Lutterback) (RJ)
Agua Limpa (Mun. J. Fóra) (MG)
Agua Limpa (Agua Viva) (MG)
Agua Vermelha (SP)
Agua Viva (Agua Limpa) (MG)
Aguas Claras (RJ)
Aguas Virtuosas (Lambary) (MG)
Agudos (SP)
Alberto Torres (RJ)
Alcantara (RJ)
Alegre, S. José do (MG)
Além Parahyba (MG)
Alfredo Guedes (SP)
Altinopolis (SP)
Alto da Serra (Barão Paranapiacaba, Pouso) (SP)
Americo Brasiliense (SP)
Amparo (RJ)
Amparo (SP)
Annapolis (SP)
Anchieta (DF)
Andes (SP)
Andradas (Caracol) (MG)
Andrades (SP)
Angustura (MG)
Anisio de Moraes (SP)
Anta (RJ)
Apparecida do Norte (SP)
Araçatuba (SP)
Aracaty (MG)
Aracy (MG)
Araraby (SP)
Araraquara (SP)
Araras (SP)
Araruama (Conde de) (RJ)
Arary (MG)
Arceburgo (S. João da Fortaleza) (MG)
Areado (MG)
Areal (RJ)
Areias (SP)
Areopolis (SP)
Argyrita (Rio Pardo) (MG)
Ariranha (SP)
Arraial dos Montes (S. Lourenço) (Mun. Leopoldina) (MG)
Arraial dos Souzas (Souzopolis) (SP)
Arthur Nogueira (SP)
Arujá (SP)
Astolpho Dutra (D. Euzebia) (MG)
Atibaia (SP)
Avaby (SP)
Avanhandava (Calmon) (SP)
Avaré (SP)
Aventureiro (MG)
Babylonia (MG)
Bacaetava (SP)
Bacpendy (MG)
Bairro das Onças (Tuyuty) (SP)
Bairro do Pau Queimado (SP)
Bairro do Serrote (SP)
Balsamo (SP)
Bananal D. Pedro (RJ)
Banco Verde (MG)
Bangú (DF)
Barão de Angra (RJ)
Barão Ataliba Nogueira (SP)
Barão de Camargos (MG)
Barão Homem de Mello (Campo Bello) (RJ)
Barão Paranapiacaba, Pouso (A. da Serra) (SP)
Barão Vassouras (Caetano Furquim) (RJ)
Barbacena (MG)
Bariry (SP)
Barra Bonita (SP)
Barra Dourada (SP)
Barra Mansa (Jurusia) (MG)
Barra Mansa (RJ)
Barra do Pirahy (RJ)
Barretos (SP)
Barroso (MG)
Baruery (SP)
Batataes (SP)
Baurú (SP)
Bebedouro (SP)
Belém (RJ)
Belfort Roxo (RJ)
Bello Horizonte (MG)
Bello Horizonte (SP)
Bemfica (MG)
Benedicto Pinto (SP)
Benjamin Constant (MG)
Bias Fortes (Lambaryzinho) (MG)
Bica de Pedra (SP)
Bicas (MG)
Biguatinga (MG)
Biriguy (SP)
Boa Esperança (SP)
Boa Familia (MG)
Boa Sorte (RJ)
Bocca do Matto (RJ)
Boituva (SP)
Bom Jardim (RJ)
Bom Jesus da Cachoeira Alegre (MG)
Bomsuccesso (RJ)
Bomsuccesso (Mun. Pindamonhangaba) (SP)
Borboleta (SP)
Boreby (SP)
Botafogo (SP)
Botucatú (SP)
Bragança (SP)
Brazopolis (MG)
Brigadeiro Tobias (SP)
Brodowsky (SP)
Brooklyn Paulista (SP)
Brotas (SP)
Bulhões (RJ)
Cabralia (SP)
Caçapava (SP)
Cachoeira (SP)
Cachoeira Alegre (MG)
Cachoeira do Campo (MG)
Cachoeira de Macacú (RJ)
Caconde (SP)
Caetano Furquim (B. Vassouras) (RJ)
Cafelandia (SP)
Caiapó (Dr. Astolpho) (MG)
Cajoby (SP)
Caldas (MG)
Calmon (Avanhandava) (SP)
Camargos (Pirapanema) (MG)
Cambucy (RJ)
Cambuquira (MG)
Campanha (MG)
Campello (RJ)
Campestre (Mun. Ubá) (MG)
Campinas (SP)
Campo Bello (B. Homem de Mello) (RJ)
Campo Grande (DF)
Campo Largo (Mun. Campo Largo) (SP)
Campo Limpo (MG)
Campo Mystico (MG)
Campos (RJ)
Campos Elyseos (RJ)
Campos do Jordão (Emilio Ribas) (SP)
Candido Ferreira (Sant'Anna do Deserto) (MG)
Candido Rodrigues (SP)
Cantagallo (RJ)
Cantareira (SP)
Capella do Alto (SP)
Capivary (Mun. Capivary) (RJ)
Capivary (SP)
Capivary, Sant'Anna do (MG)
Caputira (SP)
Caracol (Andradas) (MG)
Carandahy (MG)
Carapebús (RJ)
Cardeal (SP)
Carlassú (MG)
Carlos Alves (MG)
Carlos Magalhães (SP)
Carmo da Cachoeira (MG)
Casa Branca (SP)
Cascata (SP)
Cascatinha (RJ)
Casemiro de Abreu (Indaiassú) (RJ)
Cataguarino (MG)
Cataguazes (MG)
Catanduva (SP)
Catupiry (SP)
Caxambú (MG)
Caxias (Merity) (RJ)
Cayeiras (SP)
Cedofeita (MG)
Cedral (SP)
Cercado (SP)
Cerquilho (SP)
Cesario Alvim (RJ)
Cesario Lange (SP)
Chacara (MG)
Chiador (MG)
Christina (MG)
Colina (SP)
Colonia Helvetia (SP)
Colonia Inconfidentes (MG)
Conceição da Barra Mansa (Morungaba) (SP)
Conceição de Boa Vista (MG)
Conceição do Rio Verde (MG)
Conceição do Turvo (MG)
Conchal (SP)
Conchas (SP)
Conde de Araruama (RJ)
Conde do Pinhal (SP)
Conselheiro Lafayette (Queluz) (MG)
Conselheiro Laurindo (SP)
Conselheiro Paulino (RJ)
Conservatoria (RJ)
Coqueiros (SP)
Cordeiro (RJ)
Cordeiros (SP)
Cordoril (DF)
Coroados (SP)
Coronel Pacheco (MG)
Correias (RJ)
Corrego Rico (SP)
Corumbatahy (SP)
Cosmopolis (SP)
Cotegipe (MG)
Cotia, Estação (SP)
Cotia, Villa (SP)
Cravinhos (SP)
Crisolia (MG)
Cruzeiro (SP)
Crystaes (SP)
Cubatão (SP)
Curralinho (Joannopolis) (SP)
Cysneiros (MG)
Descalvado (SP)
Descoberto (MG)
Diamante (MG)
Divino de Ubá (MG)
Dobrada (SP)
D. Euzebia (Astolpho Dutra) (MG)
Dores de Macabú (RJ)
Dores da Victoria (MG)
Dourado (SP)
Dous Corregos (SP)
Dr. Astolpho (Caiapó) (MG)
Duartina (SP)
Duas Barras (RJ)
Eleuterio (SP)
Elias Fausto (SP)
Embaú (SP)
Emilio Ribas (Campos do Jordão) (SP)
Encruzilhada (RJ)
Encruzilhada, Estação (MG)
Encruzilhada, S. Sebastião da (MG)
Engenheiro Coelho (SP)
Engenheiro Passos (RJ)
Engenheiro Schmidt (SP)
Engenheiro Trompowsky (MG)
Engenho Novo (MG)
Entre Rios (RJ)
Entroncamento (RJ)
Espirito Santo (Marapuama) (SP)
Esp. Santo do Pinhal (SP)
Esp. Santo do Rio Pardo (SP)
Esp. Santo do R. do Peixe (Sá-pecado) (SP)
Estevão Pinto (MG)
Estrella (Joaquim Tavora) (RJ)
Eugenio de Mello (SP)
Eugenio Lefévre (SP)
Ezequiel Ramos (SP)
Fartura (SP)
Fazenda Grande (RJ)
Fazenda N. S. da Penha (RJ)
Fazenda da Posse (RJ)
Fazenda de Sta. Cruz (Perús) (SP)
Fazendinha (Fonte S. Pedro) (SP)
Fernando Prestes (SP)
Ferraz (SP)
Ferraz Vasconcellos (SP)
Floriano (RJ)
Fonte S. Pedro (Fazendinha) (SP)
Formoso (SP)
Franca (SP)
Friburgo (SP)
Friburgo (N. Friburgo) (RJ)
Furtado de Campos (MG)
Gallia (SP)
Garça (SP)
Gavião Peixoto (SP)
George Oetterer (SP)
Gloria de Cataguazes (MG)
Gloria de Muriahé (Itamury) (MG)
Glycerio (SP)
Governador, Ilha do (DF)
Goyaná (MG)
Gralha (SP)
Grama (SP)
Guahyra (SP)
Guará (SP)
Guaracy (MG)
Guaranesia (MG)
Guarany (MG)
Guarantan (SP)
Guarapiranga (SP)
Guarará (MG)
Guararema (SP)
Guaratinguetá (SP)
Guariba (SP)
Guarujá (SP)
Guarulhos (SP)
Guatapará, Fazenda (SP)
Guaxupé (MG)
Guayaçára (SP)
Guayanaz (SP)
Guayanazes (MG)
Guyricema (MG)
Hermogeneo Silva (RJ)
Hotel Boucault (Thermas de Lindoya) (SP)
Hotel Gloria (Thermas de Lindoya) (SP)
Humberto Antunes (RJ)
Iacanga (SP)
Iacy (SP)
Ibarra (SP)
Ibirá (SP)
Ibaté (SP)
Ibiquara (Santa Rosa) (SP)
Ibitinga (SP)
Ibitirama (SP)
Igaçaba (SP)
Igarahy (SP)
Igarassú (SP)
Ignacio Uchôa (SP)
Ilha do Governador (DF)
Ilha de Paquetá (DF)
Ilha dos Pombos (MG)
Indaiatuba (SP)
Indayassú (Casemiro Abreu) (RJ)
Ipanema (SP)
Ipiabas (Pandiá Calogeras) (RJ)
Ipiguá (SP)
Ipojuca (SP)
Itabirito (MG)
Itaborahy (RJ)
Itaicy (SP)
Itaipava (RJ)
Itajú (SP)
Itajubá (MG)
Itajuby (SP)
Itamaraty (MG)
Itambé (SP)
Itamby (RJ)
Itamonte, S. José do (MG)
Itamury (Gloria do Muriahé) (MG)
Itanhandú (MG)
Itaocara (RJ)
Itapetininga (SP)
Itapira (SP)
Itapolis (SP)
Itaquaquecetuba (SP)
Itaquera (SP)
Itatiaya (RJ)
Itatiba (SP)
Itatinga (SP)
Itoby (SP)
Itú (SP)
Itupeva (SP)
Ityrapina (SP)
Ivahy (MG)
Jaborandy (SP)
Jaboticabal (SP)
Jacarehy (SP)
Jacarépaguá (DF)
Jacuana (SP)
Jacutinga (Silviano Brandão) (MG)
Jaffa (SP)
Jaguary (SP)
Jahú (SP)
Jardinopolis (SP)
Jatahy (SP)
Joannopolis (Curralinho) (SP)
João Pinheiro (Sant'Anna) (MG)
Joaquim Tavora (Estrella) (RJ)

(CONTINUA)

DISTRICTO FEDERAL

RÊDE TELEPHONICA INTERURBANA

Localidades ligadas á rêde da Companhia Telephonica Brasileira nos Estados de São Paulo, Minas Geraes, Paraná, Rio de Janeiro e no Districto Federal.

CODIGOS: (SP) São Paulo; (RJ) E. Rio de Janeiro; (MG) Minas Geraes; (P) Paraná e (DF) Districto Federal.

(CONTINUAÇÃO)

José Bonifacio (SP)
José Paulino (SP)
Juiz de Fóra (MG)
Jundiacanga (SP)
Jundiahy (SP)
Juquery, Estação (SP)
Juquery, Hospicio (SP)
Juquery, Villa (SP)
Jurema (SP)
Jurnaya (Barra Mansa) (MG)
Jurú Mirim (SP)
Kosmos (DF)
Lacio (SP)
Lages, Estação (RJ)
Lages, Fazenda (Rib. das Lages) (RJ)
Lambary (Aguas Virtuosas) (MG)
Lambaryzinho (Bias Fortes) (MG)
Laranjal (MG)
Laranjal (SP)
Laranjeiras (RJ)
Laranjeiras (SP)
Lavras (MG)
Lavrinhas (SP)
Leme (SP)
Lençóes (SP)
Leopoldina (MG)
Leprosario Santo Angelo (SP)
Ligação (MG)
Limeira (SP)
Lins (SP)
Lorena (SP)
Louveira (SP)
Luiz Barreto (Severinia) (SP)
Luiz Carlos (SP)
Lusitania (SP)
Lutterback (Agencia) (RJ)
Macahé (RJ)
Macuco (MG)
Magé (RJ)
Marapuama (Esp. Santo) (SP)
Marcondesia (SP)
Mar d'Hespanha (MG)
Marechal Hermes (DF)
Maria da Fé (MG)
Mariano Procopio (MG)
Marilia (SP)
Marianopolis (MG)
Maristella (SP)
Martim Francisco (SP)
Matta do Sino (MG)
Mathias Barbosa (MG)
Mattão (SP)
Maxambomba (Nova Iguassú) (RJ)
Maylasky (SP)
Mayrink (SP)
Melo da Serra (RJ)
Mello Barreto (MG)
Mendes (RJ)
Merity (Caxias) (RJ)
Mineiros (SP)
Miracema (RJ)
Mirahy (MG)
Mirasol (SP)
Moçambo (MG)
Mococa (SP)
Mogy das Cruzes (SP)
Mogy Guassú (SP)
Mogy Mirim (SP)
Monjolinho (SP)
Monnerat (RJ)
Monte Alegre (SP)
Monte Alto (SP)
Monte Aprazivel (SP)
Monte Azul (SP)
Monte Bello (MG)
Monte Christo (MG)
Monte Mór (SP)
Monte Santo (MG)
Monte Serrat (SP)
Monte Serrat (Parahybuna) (RJ)
Monte Sião (MG)
Monte Verde (MG)
Moreira Cesar (SP)
Morro Agudo (SP)
Morro Alto (MG)
Morro Alto (SP)
Morro Grande (SP)
Morungaba (Conc. Barra Mansa) (SP)
Mostardas (SP)
Motuca (SP)
Mundo Novo (SP)
Muriahé, São Paulo do (MG)
Muzambinho (MG)
Natividade (SP)
Neves (RJ)
Nictheroy (RJ)
Nipoan (SP)
Nogueira (RJ)
Nogueira (SP)
Nova Alliança (SP)
Nova America (SP)
Nova Europa (SP)
Nova Friburgo (Friburgo) (RJ)
Nova Granada (SP)
Nova Iguassú (Maxambomba) (RJ)
Nova Itapirema (SP)
Nova Lima (MG)
Nova Louzã (SP)
Nova Odessa (SP)
Nova Paulicéa (SP)
Novo Horizonte (SP)
Nuporanga (SP)
Olegario Maciel (MG)
Oliveira Botelho (RJ)
Olympia (SP)
Olympio de Noronha (Sta. Catharina) (MG)
Orlandia (SP)
Osasco (SP)
Ouro (SP)
Ouro Fino (MG)
Ouro Preto (MG)
Paciencia (DF)
Padua Salles (SP)
Padua, Santo Antonio de (RJ)
Palma (MG)
Palmares (SP)
Palmeia (MG)
Palmeiras (SP)
Palmyra (Santos Duménf) (MG)
Pandiá Calogeras (Ipiabas) (RJ)
Pantano (SP)
Pantojo (SP)
Paquetá, Ilha de (DF)
Paracamby (RJ)
Parada de Lucas (DF)
Paraguay (SP)
Parahyba do Sul (RJ)
Parahybuna (SP)
Parahybuna (Monte Serrat) (RJ)
Paraisopolis (S. José do Paraiso) (MG)
Paraoquena (RJ)
Paredes (MG)
Passa Cinco (MG)
Passa Quatro (MG)
Passa Tres (RJ)
Patrimonio (MG)
Patrocinio (MG)
Paula Lima (MG)
Paulo de Frontin (Rodeio) (RJ)
Pavuna (DF)
Pederneiras (SP)
Pedra Branca (MG)
Pedra Branca (SP)
Pedrão (MG)
Pedregulho (SP)
Pedreira (SP)
Pedro do Rio (RJ)
Penha Longa (MG)
Penido (MG)
Pennapolis (SP)
Pereiras, Estação (SP)
Pereiras, Villa (SP)
Perús, Estação (SP)
Perús (Faz. de Santa Cruz) (SP)
Petropolis (RJ)
Piacatuba (Piedade) (MG)
Piedade (SP)
Piedade (Mun. Ouro Fino) (MG)
Piedade (Piacatuba) (MG)
Pilar (RJ)
Pindamonhangaba (SP)
Pindorama (SP)
Pinhalzinho (MG)
Pinheiro (RJ)
Pinheiros (SP)
Piquete (SP)
Piracaia (SP)
Piracicaba (SP)
Piracuama (SP)
Pirahy (RJ)
Pirajú (SP)
Pirajuhy (SP)
Pirambola (SP)
Piragy (SP)
Piranguinho (MG)
Pirangussú (MG)
Pirapanema (Camargos) (MG)
Pirapetinga (MG)
Pirassununga (SP)
Piratininga (SP)
Pirauba (MG)
Pitangueiras (SP)
Poá (SP)
Pocinhos do Rio Verde (MG)
Poços de Caldas (MG)
Pomba (MG)
Pombal (RJ)
Pontal (SP)
Porangaba (SP)
Portella (RJ)
Porto Antonio Prado (SP)
Porto das Flores (MG)
Porto Feliz (SP)
Porto Ferreira (SP)
Porto João Alfredo (SP)
Porto Novo do Cunha (MG)
Porto de Sto. Antonio (MG)
Posse (SP)
Potyrendaba (SP)
Pouso Alegre (MG)
Pouso Alegre de Baixo (SP)
Pouso Alto (MG)
Pouso B. Paranapiacaba (A. Serra) (SP)
Pouso Secco (RJ)
Pradopolis (SP)
Prata (SP)
Prata, Estação (SP)
Pregos (MG)
Presidente Alves (SP)
Promissão (SP)
Providencia (MG)
Pureza (RJ)
Quadros (SP)
Quatis (RJ)
Queimados (RJ)
Queluz (SP)
Queluz (Cons. Lafayette) (MG)
Quiririm (SP)
Raiz da Serra (RJ)
Raul Veiga (RJ)
Rebouças (SP)
Recreio (MG)
Recreio dos Caçadores (Villa Rosario) (RJ)
Redempção (SP)
Registro (SP)
Renó (MG)
Ressaca (SP)
Ressaquinha (MG)
Restinga (SP)
Rezende (RJ)
Rialto (RJ)
Ribeirão Bonito (SP)
Ribeirão Claro (SP)
Ribeirão das Lages (L. Fazenda) (RJ)
Ribeirão Preto (SP)
Ribeiropolis (SP)
Ricardo de Albuquerque (DF)
Rifania (SP)
Rincão (SP)
Rio Acima (MG)
Rio Bonito (RJ)
Rio Branco (MG)
Rio Claro (RJ)
Rio Claro (SP)
Rio Dourado (RJ)
Rio Grande (RJ)
Rio Grande (SP)
Rio de Janeiro (DF)
Rio Novo (MG)
Rio Pardo (Argyrita) (MG)
Rio das Pedras (SP)
Rio Preto (SP)
Roça Grande (MG)
Rochedo (MG)
Rocinha (SP)
Rodeio (Paulo de Frontin) (RJ)
Rodeiro (MG)
Rodovalho (SP)
Rosario (MG)
Rosario (RJ)
Rosario de Limeira (MG)
Roseira (SP)
Sá Fortes (MG)
Sabauna (SP)
Sacra Familia (RJ)
Sacramento (RJ)
Salgado (SP)
Salles de Oliveira (SP)
Salto do Itú (SP)
Sambaetiba (RJ)
Santa Adelia (SP)
Sant'Anna (João Pinheiro) (MG)
Sant'Anna do Capivary (MG)
Sant'Anna do Deserto (Candido Ferreira) (MG)
Sant'Anna do Japuhyba (RJ)
Sant'Anna dos Olhos d'Agua (SP)
Sant'Anna do Sapé (MG)
Santa Barbara (SP)
Santa Branca (SP)
Santa Catharina (Olympio Noronha) (MG)
Santa Clara (SP)
Santa Cruz (DF)
Santa Cruz da Apparecida (MG)
Santa Cruz das Areias (MG)
Santa Cruz da Conceição (SP)
Santa Cruz da Estrella (SP)
Santa Cruz da Prata (MG)
Santa Cruz das Posses (SP)
Santa Ernestina (SP)
Santa Esmeria (MG)
Santa Eudoxia (SP)
Santa Fé (MG)
Santa Gertrudes (SP)
Santa Helena (MG)
Santa Izabel (MG)
Santa Lucia (SP)
Santa Rita de Passa Quatro (SP)
Santa Rita do Gloria (MG)
Santa Rita do Sapucahy (MG)
Santa Rosa (Ibiquara) (SP)
Santa Thereza (MG)
Santissimo (DF)
Santo Amaro (SP)
Santo André (S. Bernardo, Estação) (SP)
Santo Angelo (SP)
Santo Antonio (SP)
Santo Antonio Belisario (MG)
Santo Antonio B. Vista (MG)
Santo Antonio do Chiador (MG)
Santo Antonio da Encruzilhada (RJ)
Santo Antonio do Gloria (MG)
Santo Antonio do Jardim (SP)
Santo Antonio de Padua (RJ)
Santo Antonio do Pinhal (SP)
Santo Antonio, Porto de (MG)
Santos (SP)
Santos Dumont (Palmyra) (MG)
São Bernardo, Estação (Santo André) (SP)
São Bernardo, Villa (SP)
São Caetano (SP)
São Carlos (SP)
São Fernando (MG)
São Fidelis (RJ)
São Francisco de Paula (MG)
São Geraldo (MG)
São Gonçalo (RJ)
São João da Boa Vista (SP)
São João da Bocaina (SP)
São João Del Rey (MG)
São João da Fortaleza (Arceburgo) (MG)
São João do Itaguassú (SP)
São João Marcos (RJ)
São João de Merity (RJ)
São João Nepomuceno (MG)
São Joaquim (RJ)
São Joaquim (SP)
São Joaquim (Mun. Leopoldina) (MG)
São José do Alegre (MG)
São José do Além Parahyba (MG)
São José do Barroso (MG)
São José Bella Vista (SP)
São José dos Campos (SP)
São José do Itamonte (MG)
São José dos Macacos (SP)
São José do Paraiso (Paraisopolis) (MG)
São José do Ribeirão (RJ)
São José do Rio Pardo (SP)
São José do Rio Preto (Torreão) (MG)
São José do Rio Preto (RJ)
São José do Toledo (SP)
São Lourenço (Mun. São Lourenço) (MG)

(CONTINUA)

DISTRICTO FEDERAL

RÊDE TELEPHONICA INTERURBANA

Localidades ligadas á rêde da Companhia Telephonica Brasileira nos Estados de São Paulo, Minas Geraes, Paraná, Rio de Janeiro e no Districto Federal.

CODIGOS: (SP) São Paulo; (RJ) E. Rio de Janeiro; (MG) Minas Geraes; (P) Paraná e (DF) Districto Federal.

(CONTINUAÇÃO)

São Lourenço Arraial dos Montes (Mun. Leopoldina) (MG)
São Lourenço do Turvo (SP)
São Luiz (MG)
São Luiz do Parahytinga (SP)
São Manoel (MG)
São Manoel (SP)
São Martinho (MG)
São Paulo (SP)
São Paulo do Muriahé (MG)
São Pedro (SP)
São Pedro da União (MG)
São Pedro do Pequery (MG)
São Roque (SP)
São Sebastião (MG)
São Sebastião da Encruzilhada (MG)
São Sebastião do Paraiso (MG)
São Simão (SP)
São Vicente (SP)
Sapecado (Esp. Sto. do R. do Peixe) (SP)
Sapucahy (SP)
Sapucaia (RJ)
Sarandy (MG)
Sarandy (SP)
Sarutayá (SP)
Saudade (MG)
Saudade (RJ)
Senador Camará (DF)
Sereno (MG)
Serra Azul (SP)
Serra Negra (SP)
Serrana (Serrinha) (SP)
Serraria (MG)
Serrinha (Serrana) (SP)
Sertãozinho (SP)
Sete Pontes (SP)
Severinia (Luiz Barreto) (SP)
Silveira Carvalho (MG)
Simão Pereira (MG)
Simplicio (MG)
Sinimbú (MG)
Sitio (MG)
Sobragy (MG)
Sobral Pinto (MG)
Soccorro (SP)
Socego (MG)
Soledade (MG)
Soledade de Itajubá (MG)
Sorocaba (SP)
Soturna (SP)
Souza Aguiar (MG)
Souzopolis (Arraial dos Souzas) (SP)
Suruhy (RJ)
Suzano (SP)
Sylvania (SP)
Sylvestre Ferraz (MG)
Sylviano Brandão (Jacutinga) (MG)
Tabapuan (SP)
Tabarana (SP)
Tabatinga (SP)
Taboão (SP)
Taboleiro (MG)
Tambahú (SP)
Tanaby (SP)
Tanguá (RJ)
Tanque (SP)
Tanquinho (Mun. Piracicaba) (SP)
Tapera Grande (SP)
Taperão (SP)
Tapiratiba (SP)
Tapirussú (MG)
Taquarittinga (SP)
Taru-Assú (MG)
Tatuhy (SP)
Taubaté (SP)
Tayassú (SP)
Tayuva (SP)
Teixeira Soares (MG)
Terra Roxa (SP)
Thebas (MG)
Therezopolis (RJ)
Thermas de Lyndoia (Hotel Boucault) (SP)
Thermas de Lyndoia (Hotel Gloria) (SP)
Tibiriçá (SP)
Tieté (SP)
Tiradentes (MG)
Tocantins (MG)
Toledo (São José do) (SP)
Torreão (S. José do R. Preto) (MG)
Torrinha (SP)
Trabijú (SP)
Tremembé (SP)
Tremembé da Cantareira (SP)
Tres Corações (MG)
Tres Corregos (SP)
Tres Irmãos (RJ)
Tristão Camara (RJ)
Tujuguaba (SP)
Tuyuty (MG)
Tuyuty (Bairro das Onças) (SP)
Ubá (MG)
Ururahy (SP)
Valença. (RJ)
Vallinhos (SP)
Vargem (MG)
Vargem Alegre (RJ)
Vargem Grande (SP)
Vargem Grande (Mun. J. Fóra) (MG)
Vargem Grande (Vargem Linda) (Mun. Leopoldina) (MG)
Vargem Linda (Vargem Grande) (Mun. Leopoldina) (MG)
Varginha (MG)
Varzea (SP)
Vassouras (RJ)
Vera Cruz (SP)
Vermelho (MG)
Victoria (SP)
Vigario Geral (DF)
Villa Americana (SP)
Villa Bomfim (SP)
Villa Botelho (SP)
Villa Capivary (Campos do Jordão) (SP)
Villa Elisiario (SP)
Villa Emma (SP)
Villa Marianna (SP)
Villa Militar (DF)
Villa Neves (SP)
Villa Polomi (SP)
Villa Ramy (SP)
Villa Rezende (SP)
Villa Roberth (SP)
Villa Rosario (Recreio dos Caçadores) (RJ)
Villa Veado (SP)
Viradouro (SP)
Virginia, Villa (MG)
Visconde de Itaborahy (RJ)
Vista Alegre (MG)
Volta Grande (Mun. Além Parahyba) (MG)
Volta Redonda (RJ)
Votorantim (SP)
Xadrez (SP)
Xarqueada (SP)

CODIGOS: (SP) São Paulo; (RJ) E. Rio de Janeiro; (MG) Minas Geraes; (P) Paraná e (DF) Districto Federal.

CRUZOL

DESINFECTANTE DE ALTO TEOR

CRUZWALDINA

DESINFECTANTE DOMESTICO ECONOMICO

A' venda nos armazens, ferragens e pharmacias

DISTRIBUIDORES

Castro Lopes & Tebyriçá

Rua da Alfandega, 81 --- 4.° Andar

CAIXA POSTAL 2101 — TELEPHONE 23-5304

RIO DE JANEIRO

Empregados autorizados a entrar nas casas dos Assignantes

Todo empregado da Companhia Telephonica Brasileira, cujas attribuições tornem necessaria a sua entrada na propriedade dos assignantes, é portador de um cartão de identidade da Companhia, reproduzido abaixo em "facsimile", numerado e tendo na face anterior a photographia e o nome do empregado e a assignatura do Superintendente Commercial. Este cartão é validado mensalmente, no verso, pela assignatura do Superintendente Commercial.

A Companhia Telephonica Brasileira pede aos seus assignantes que não admittam em suas casas empregados da mesma que não estejam assim identificados.

Face anterior

COMPANHIA TELEPHONICA BRASILEIRA

CARTÃO DE IDENTIDADE

ESPAÇO PARA O RETRATO DO EMPREGADO

N.º 13

JOSE' FERREIRA

O portador deste é empregado da COMPANHIA TELEPHONICA BRASILEIRA

Este cartão é valido sómente durante o mez indicado no verso pela firma do abaixo assignado.

SUPERINTENDENTE

Verso

1935

JAN. FEV. MAR. ABR. MAI. JUN. JUL. AGO. SET. OUT. NOV. DEZ.

COMPANHIA TELEPHONICA BRASILEIRA

Cruzwaldina

O Desinfetante de Maior Consumo no Brasil

CRUZWALDINA

Tem decidida preferencia do consumidor brasileiro, pois é o desinfectante de maior consumo no Brasil, quer dentre os nacionaes, quer dentre os estrangeiros.

CRUZWALDINA

E' o desinfectante que obteve Medalha de Ouro na Exposição Nacional de 1908, maior recompensa desse certamen.

CRUZWALDINA

E' o desinfectante adoptado pelo Departamento Nacional de Saude Pùblica, pelo Serviço Sanitario de São Paulo e pelas Repartições de Hygiene dos demais Estados.

CRUZWALDINA

Dentre dez conhecidas marcas de desinfectantes analysados pelo Serviço Sanitario do Estado de São Paulo, em Dezembro de 1923, para a Secretaria da Justiça, obteve a melhor classificação.

CRUZWALDINA

Devido á sua elevada riqueza em phenóes torna-se economico, porquanto permitte o emprego de soluções fracas nas suas varias applicações.

CRUZWALDINA

Applicado na lavagem das casas e dos animaes é o producto mais efficaz e economico para o combate ás pulgas e aos microbios. Applicado nas poças de agua estagnada, extingue immediatamente as larvas dos mosquitos.

CRUZWALDINA

O melhor producto para o combate ao máo cheiro dos mictorios, ralos, esgotos, escarradeiras, etc., e para as desinfecções domesticas.

CRUZWALDINA

E' fabricado nos laboratorios da Companhia do Gás do Rio de Janeiro, empreza cuja idoneidade dispensa qualquer referencia.



SOCIÉTÉ ANONYME DU GAZ DE RIO DE JANEIRO

NÃO CORROSIVO



O MELHOR
E O MAIS EFFICAZ
DE TODOS OS DESINFECTANTES.

INEGUALAVEL COMO AGENTE PROPHYLACTICO

GERMICIDA
CARRAPATICIDA

O MAIS EFFICAZ ESPECIFICO CONTRA
O BERNE E AS BICHEIRAS.

FABRICADO PELA

Société Anonyme du Gaz -:- Rio de Janeiro

EVITE, EM SEU BENEFICIO, SOBRECARREGAR O SERVIÇO DE INFORMAÇÕES

Indague de "Informações" apenas os numeros de telephones que não constam da presente Lista de Assignantes.

Não se esqueça de que a Lista é constituida de duas partes: o Texto e o Indicador Profissional, trazendo o Indicador os nomes dos assignantes na ordem das profissões respectivas.

Consulte primeiramente a Lista. Poupe, assim, o seu tempo e o de "Informações" - em seu beneficio e no do serviço em geral.

Companhia Telephonica Brasileira



Lista de Assignantes do Districto Federal

(Suburbios da Cidade do Rio de Janeiro, Ilhas do Governador e Paquetá, vide no fim desta parte da Lista)

A

A' Arte Floral 17 Gonç Dias..... 22-8260
A Ascenção Figueira filmes 220 Visc Pirajá... 27-1193
A Avellar & C Ltda escr
135/7 10º s 1011 Av R Branco 23-4986
A B Nunes mimiographo 84 Gonç Dias..... 23-3975
A Balança revista 88 1º Rosario..... 23-5761
A Bebiano & C 114 S Pedro..... 23-4322
A Botelho Film 37 Jorge Rudge..... 48-2811
A Brasileira do Cattete moveis 88/90 Cattete.. 25-3329
A Cahen & C 22 Imperatriz Leopoldina..... 22-4260
A Camara & C 89 Gen Camara..... 23-3443
A Camisa Grande 42 Republ Perú..... 22-3366
A Campos & C ferrag 643 Av Amaro Cavalcanti 29-2584
A Cardoso & C fabr estopa 240 Souza Franco 48-1227
A Castro & Piedade brinquedos 17 Carioca..... 22-1658
A Chimica Bayer
Rêde particular 42 1º D Gerardo..... 23-2090
A Cidade de Lyon sedas 55 Gonç Dias..... 22-1425
A Cinta Moderna 47 Uruguayana..... 22-4053
A Compensadora vendas a prazo de mercadorias
20 1º Ramalho Ortigão 22-1179
A Costa Araujo mad 60/2 B Iguatemy..... 28-4433
A Cruz jornal 248 Demetrio Ribeiro..... 26-0339
A Dias Ferreira & C papel 201 Quitanda..... 23-1256
A Discreta alfaiat 135 Uruguayana..... 23-5119
A Doret cabell manic 5A Alcindo Guanabara.... 22-0337
A Doret cabell manic 5A Alcindo Guanabara.... 22-2431
A Doret cabell manic 5A Alcindo Guanabara.... 22-0138
A E G Comp Sui Americana de Electricidade
Rêde particular 47 3º Av R Branco..... 23-5990
Deposito 170 Prç Mar Deodoro..... 28-6320
A Eclectica 137 1º s 112/20 Av R Branco.... 23-5206
A Economica moveis 39 Sen Euzebio..... 24-1376
A Elegante 232 B Mesquita..... 28-5412
A Esteves & Machado funeraes 111 Fr Caneca 22-1041
A Esthetica moveis 91 Cattete..... 25-1703
A Exposição
Rêde particular 146/50 Av R Branco..... 22-1930
A Fada do Lar armar 197 7 Setembro..... 22-3615
A Favorita da Muda da Tijuca armar
790 C Bomfim 48-5289
A de Feitosa embaixador r 23 Farani..... 26-1820
A Felicidade do Cattete mov 182 Cattete..... 25-3619
A Ferreira & Ferreira moveis 73 Mattoso..... 28-1761
A Floresta flores 4 Prç Duque Caxias..... 25-0992
A Fonseca Penho 82 Estacio Sá..... 22-3086
A Futurista papel 17 Prç Saenz Peña..... 48-4055
A Garota do Rio rest 61 Visc R Branco..... 22-8620
A Gazeta Israelita 104 Sen Euzebio..... 24-3783
A Gonçalves & Vieira armz 637 S Frco Xavier 48-5390
A Graça & C 162 Sen Euzebio..... 24-6802
A Herrera 11 1º s 8 Rodr Silva..... 22-0350
A Hollandeza bonbons e balas 551 Av Suburbana 29-1730
A Imparcial armar 100 Av Passos..... 24-2139
A J Ferreira Leal 212 S Pedro..... 24-1552
A J Janeiro armz 96 Reg Feijó..... 24-0268
A J Oliveira & Irmão armz 327 Cattete..... 25-3494
A J Teixeira & C 264/6 Buenos Aires..... 24-0635
A Lima & C 69 Ouvidor..... 23-2765
A Lopes Pereira tijolos 31 2º Prç Tiradentes.. 22-9602
A Luiz Ribeiro & C beb 27 Pedro Americo..... 25-2314
A Luz Imperial bomb 262 Av Mem Sá..... 22-0091
A M La Porta & C escr 109 Rosario..... 23-0770
A Medicina Germanica 85 Sto Amaro..... 25-1526
A Meia Carioca 29 Leopoldo Froes..... 22-3966
A Meia Paulista 18 Uruguayana..... 22-2524
A Melodia victrolas 40 Gonç Dias..... 22-2209
A Metallurgica 251 S Pedro..... 24-3518
A Metropole calç 112 Av Mar Floriano..... 24-2981
A 1001 Bolsas modas 40 Carioca..... 22-4985
A Mobiliadora mov 29 Cattete..... 25-3197
A Mobiliadora mov 102/6 Visc Itauna..... 24-5458
A Moda 20 Gonç Dias..... 22-1468
A Moda Futurista 267 Cattete..... 25-2748
A Noiva 22 Constituição..... 22-0133
A Nossa Casa access autom 26 Ev Veiga..... 22-2818
A Nossa Casa access autom 26 Ev Veiga..... 22-3947
A Nossa Casa mov 183 7 Setembro..... 22-3387
A P Oliveira & C alcool aguardente e bebidas
106 B S Felix 24-1332
A P Oliveira & C bebidas 106 B S Felix..... 24-5923
A Peixoto & C Ltda 218 Av 28 Setembro.... 48-0297
A Pompadour armar 22 Ramalho Ortigão..... 22-3498
A Pyrostampa S A Av Nações..... 24-7000
A R Lisboa & C 21 Mercado..... 23-2503
A Radiadora bomb 657 Av Amaro Cavalcanti... 29-2673
A Ramos Leal & C banco
137 10º s 1002 Av R Branco 23-2275
A Renascente sedas 57 Av Gomes Freire..... 22-5826
A Riograndense calç 637 Av Amaro Cavalcanti.. 29-2354
A Riograndense filial calç 71 Estr Mar Rangel.. 29-8186
A Roseiral flores 167 Av R Branco..... 22-0443
A Roseiral flores 167 Av R Branco..... 22-0818
A S Corrêa comm 160 Bento Lisboa..... 25-4627
A Santos & Faustino armz 7 Sá Vianna..... 48-1789
A da Silva Mello dr 17 1º Republ Perú..... 23-2892
A Souza & Jacob armz 53 Pereira Landim..... 29-6108
A Suissa Soc Anon Seg Geraes
56 3º Gen Camara 23-0653
A' Terrina de Prata 42 Uruguayana..... 22-8262
A Thun & C Ltda
Exportação de Minerios 26 1º Th Ottoni.. 23-1177
Ger dr Joaquim Pires 26 1º Th Ottoni.... 23-1177
A U Pinkney r 562 Av Atlantica..... 27-0529
A União red 9 1º s 158 Av R Branco..... 23-0294
A V Carvalho & C 54 Carioca..... 22-0092
A V E Constantino Cupello 31 Av R Branco.. 23-0056
A Vieira de Mattos ferrag 23 Gen Camara..... 23-1400
A Voga modas e confecções 167 Ouvidor..... 22-9048
Aapro & C vapores
Gerencia 60 1º Visc Inhauma..... 23-4952
Estiva 60 1º Visc Inhauma..... 23-4653
Residencias
Kalle Aapro 43 7º Duvivier..... 27-0649
Laurits Lachmann 565 Nascimento Silva... 27-1101
Aapro Kalle r 43 7º Duvivier..... 27-0649
Aarão Reis Fabio r 111 Petropolis..... 22-4426
Abad Baselisa r 205 Pereira Silva..... 25-0101
Abad Manoel r 105 1º S Clemente..... 26-0002
Abaeté Magdalena r 887 Copacabana..... 27-4592
Abbi Ali r 236 c 2 Senado..... 22-5336
Abboud A r 90 Julio Castilhos..... 27-5270
Abbud Salim José r 134 Affonso Penna..... 28-7089
Abdelnur Checri H r 834 1º C Bomfim..... 48-1655
Abdonor Nahya mlle r 54A 2º Carioca..... 22-8728
Abduche Irmão & C gravatas 318 Alfandega... 24-4860
Abduche José H r 544 C Bomfim..... 48-0836
Abelardo de Brito dr r 27 Annibal Mendonça... 27-2028
Abelha Jayme M dr r 518 Anna Nery..... 29-1989
Abelheira A G Martins 61 2º Buenos Aires.... 23-4736
Abeling Hans Gerhard r 28 r Nove..... 29-1212
Abi-Akle José r 373 Alegria..... 28-2723
Abi-Rihan Habib cintos 123 Av Thomé Souza.. 24-5434
Abib Miguel armar 46 Misericordia..... 23-2483
Abibe & Filho fabr espelhos 84 Livramento.... 24-5658
Abilio Arêas & C ferrag 112 Av Passos..... 24-1776
Abilio Luiz aves ovos 152 Affonso Penna..... 28-4479
Abitam Jacintho r 8 Marq Pombal..... 24-0488
Abitam Jacintho 147 Rezende..... 22-8544
Abitbol Alice r 19 4º Prç Floriano..... 22-3730
Aboim Ernestina Vasconcellos r 697 C Bomfim 48-4746
Aboim Raymundo V comte r 76 Azevedo Sodré 26-4418
Abonante Francisco r 12 1º S Diniz..... 22-2907
Aboud Cesar r 643 c 9 B Mesquita..... 48-1427
Aboud Manih comm 23 5º S Pedro..... 23-3772
Aboud Manih r 64 Andrade Neves..... 48-5475
Abraham Chalom r 692 c 4 Barata Ribeiro..... 27-3799
Abraham Salomon off 6 Av Salv Sá..... 22-6592
Abrahamsen A Kierulf electr 105 S Pedro..... 23-5194
Abrahamsen Aage Kierulf r 49 Prud Moraes.... 27-0728
Abrahão Afez armar 372 Alfandega..... 24-3161
Abrahão Pereira & C Ltda aguas 34 1º Pedro I 22-6863
Abramov Trachtenberg Salomão r
61 Visc Cruzeiro 25-3282
Abramovich Lucy 424 Pr Botafogo..... 26-0071
Abramowich Adolpho escr 173 3º Av R Branco 22-5270
Abranches Clovis Dunshee adv escr 60 5º Carmo 23-4357
Abranches Clovis Dunshee dr r 27 Odilio Bacellar 26-2530
Abranches Conceição r 20 6º Almte Tamandaré 25-1554
Abranches Dunshee r 59 Gen Dionysio..... 26-1256
Abranches Fernando r 74 Araujo Lima..... 48-5060
Abranches Hugo Dunshee adv escr 82 1º Rosario 23-3329
Abranches Jair dr r 493 Copacabana..... 27-0571
Abranches Jair linhas de coser 25 S Christovão 22-3167
Abranches Luiz vitraux 54 Av Augusto Severo.. 22-8125
Abranches Luiza r 82 S Frco Xavier..... 28-8524
Abrantes Alfredo gen r 62 Visc Pirajá..... 27-3057
Abrantes Antonio P r 47 Rocha Fragoso..... 48-1331
Abrantes & C A joias 58 1º 7 Setembro..... 23-3267
Abrantes & C Luiz mad 28 1º Senhor Passos.. 24-2455
Abrantes Edgar med cons 16/8 1º Lg Carioca.. 22-4235
Abrantes Edgar dr r 94 11º Copacabana..... 27-5357
Abrantes Eduardo Thomé r 66 S Paulo..... 29-3803
Abrantes Ernesto armz 101 B Bom Retiro.... 29-1248
Abrantes Franklin Soares r 72 Rodrigues Santos 22-0170
Abrantes Germano r 460 S Frco Xavier..... 48-4074
Abrantes Heitor cel r 25 Adolpho Motta..... 28-7143
Abrantes José Maria ferr 96 Siqueira Campos.. 27-3745
Abrantes Manoel Villa Pouca r
190 1º Buenos Aires 24-5265
Abrantes Maria do Carmo r 22 S Diniz..... 22-1219
Abrantes Maria do Carmo r 166 Julio Carmo... 22-6807
Abrantes Thomé dr r 352 24 Maio..... 29-4701
Abrantes Zuleika r 37 Henrique Morize..... 48-1845
Abrão Andraus & Irmão seda 160 Ouvidor..... 22-9444
Abrão S faz 241 B Mesquita..... 28-7237
Abras Naif Feres faz 362 Alfandega..... 24-0038
Abras Naif Féres r 338 Uruguay..... 48-5714
Abreu A r 24 2º 1º Março..... 23-5327
Abreu Adolpho despach escr 358 1º S Pedro.. 24-4263
Abreu Adriano r 50 Corcovado..... 26-1892
Abreu Aida Vieira r 36 Aristides Lobo..... 22-5371
Abreu Alberto F viva mar r 392 Hadd Lobo.... 28-4565
Abreu Anita r 228 Joaquim Nabuco..... 27-5048
Abreu Annita r 25 c 2 Leite Ribeiro..... 29-4259
Abreu Antonia r 24 Taylor..... 22-7258
Abreu Antonio M r 50 c 5 Juiz Fora..... 48-4684
Abreu Antonio Santos couros 217 Gen Camara.. 23-6030
Abreu Araujo José r 22 Guaxupé..... 48-4812
Abreu Augusto dr r 17 Leopoldino Bastos..... 29-4324
Abreu Augusto Cesar r 514 Visc Pirajá..... 27-3002
Abreu & Cardoso pad 333 Alfandega..... 24-2278
Abreu Carlos F med cons 73 2º Republ Perú.. 22-7593
Abreu Carlos F dr r 128 Otto Simon..... 27-2181
Abreu Celeste r 44 1º Sen Dantas..... 22-0385
Abreu Celso r 381 c 17 Riachuelo..... 22-1285
Abreu Cyro capt r 115 Djalma Ulrich..... 27-1069
Abreu Diogo Manoel dep gelo 24 Cel Rangel... 29-8148
Abreu Fialho med cons 7 3º Ourives..... 22-0059
Abreu Fialho dr r 85 Gago Coutinho..... 25-0663
Abreu Fialho Filho med cons 40 Sen Dantas... 22-6864
Abreu Fialho Filho dr r
2296 Av Epitacio Pessoa 26-2027
Abreu Fialho Oswaldo traduct
36 2º s 24 Tv Ouvidor 23-1334
Abreu Filho Rodolpho dr r 43A 1º Copacabana 27-4897
Abreu Florencio desemb r 35 5º Haritoff..... 27-5776
Abreu Francisco r 197 Gust Sampaio..... 27-1898
Abreu Frederico da Gama adv escr
115 2º 7 Setembro 22-8946
Abreu Genesio Pedro r 82 1º Visc Itauna..... 24-0845
Abreu Italia quit
Merc Munic Pav 8 lado ext 69/73 24-1075
Abreu Jayme r 201 c 2 Alvaro Ramos..... 26-1865
Abreu Joaquim Gomes r 32 João Alfredo..... 48-2065
Abreu Jorge Laura r 168 C Bomfim..... 28-3810
Abreu José r 143 Nerval Gouvêa..... 29-3680
Abreu Julio aparts 326 Av Atlantica..... 27-4638
Abreu Junior Julio dr r 326 8º Av Atlantica.. 27-1980
Abreu Laura r 33 2º Uruguayana..... 22-7874
Abreu e Lima Americo cel r 196 Gen Bellegarde 29-1265
Abreu Lima Aristides Peixoto r 29 D Rita.... 29-2565
Abreu e Lima Cezar r 14 c 6 Ld Gloria..... 25-4364
Abreu e Lima Mauricio med cons 19 1º S José 23-0702
Abreu e Lima Mauricio dr r 23 2º Visc Pirajá 27-1918
Abreu Luiz J Vergne r 98A c 3 Vol Patria... 26-0898
Abreu Lydia Barbosa Lima r 23 1º Reg Feijó.. 22-7556
Abreu M Mme chapéos 164 2º Ouvidor..... 22-0145
Abreu Manoel med cons r 257 2º Av R Branco 22-0442
Abreu Manoel Joaquim r 525 Visc Itauna..... 22-8482
Abreu Maria Elisabeth Alves r 45 1º Tv Carlota 26-0464
Abreu Mario Costa dep cervejas 59 Misericordia 23-0501
Abreu Mario Ferreira dr r 88 5 Julho..... 27-0557
Abreu Mario Frões dr r 37 c 12 Marq Valença 28-7147
Abreu Martins I dr r 220 Visc Nictheroy..... 28-6211
Abreu Mauricio dr r 12 2º C Baependy..... 25-2482
Abreu Mauricio de corret 47 5º Alfandega..... 23-4272
Abreu Palmyra C r 69 Siqueira Campos..... 27-0763
Abreu Pereira Fernando r 168 c 8 S Clemente.. 26-2396
Abreu Raul Weguelin adv escr
19 9º s 19 Gen Camara 23-4677
Abreu Rego Alvaro r 48 Artistas..... 48-1996
Abreu Rodolpho vva r 33 Alberto Siqueira..... 28-1224
Abreu Salvador comm 101 5º s 1 1º Março... 23-5462
Abreu e Silva Julia r 175 c 10 Sto Amaro.... 25-3144
Abreu Sobrinho & C laborat pharm
41 Assis Carneiro 29-1856
Abreu Sobrinho J L r 25 c 2 Leite Ribeiro... 29-4259
Abreu Sobrinho João Teixeira med cons
229 1º America 24-6661
Abreu Sobrinho João Teixeira dr r
49 Teix Soares 28-2708
Abreu de Souza & C escr 172 Livramento..... 24-4247
Abreu Sylvio escr 22 1º Th Ottoni..... 23-2973
Abreu T O Mauricio r 320 Laranjeiras..... 25-2033
Abreu Vasco r 67 Macedo Sobrinho..... 26-2877
Abreu Waldyr dr r 66 1º Farme Amoedo..... 27-3683
Abrigo do Marinheiro 1º Março..... 23-4255
Abrigo Seara dos Pobres 402 Prç Mar Deodoro. 28-3258
Abrigo Thereza Jesus depart masc 53 Ibituruna 28-0387
Abrigo Thereza Jesus depart fem 91 Ibituruna.. 28-4215
Abrunhosa & C M A calç 101/3 Republ Perú.. 22-0276
Abrunhosa & C M A 101/3 Republ Perú..... 22-1176
Abrunhosa Manoel Antonio 15 Ld Meirelles.... 22-7563
Abrunhoza & Nascimento ferr 3/7 Lg Campinho 29-8310
Abry Henrique Luiz r 212 Alvaro Ramos..... 26-2754
Abud Gabriel armar 757 C Bomfim..... 48-2085
Abud Nagib r 98 Visc S Vicente..... 48-0667
Abuzaid Habib r 88 Uruguay..... 48-4794
Academia de Administração Racional
1 1º s 3 Av Almte Barroso 22-5658
Academia de Bilhares Brunswick
40 1º Lg S Francisco 22-6023
Academia Brasileira de Letras Av Presid Wilson 22-3268
Academia de Commercio Prç 15 Novembro..... 23-3227
Academia de Córte Mme Nair 77 1º Acre..... 23-3930
Academia de Jiu-Jitsu Gracie 117 Marq Abrantes 25-2538
Academia Nacional de Medicina
4 Av Aug Severo 22-3182
Academia Pratica de Comércio 183 1º Cattete.. 25-0945
Academia Scientifica de Belleza
Escriptorio e deposito 49 Marq Abrantes.. 25-0417
Salões de tratamentos 115 1º Republ Perú 22-4685
Salões de Perfumarias 115 1º Republ Perú 22-1184
Secç Perfumarias e tratamentos
166 7 Setembro 22-1701
Accacio P & Vieira lenha 604 Av Democraticos 29-6776
Acção Integralista Brasileira 28 1º Tv Ouvidor.. 23-3595
Acção Integralista Brasileira 28 Sidonio Paes.. 29-8021
Acção Integralista Brasileira nucleo do Andarahy
228 Visc Sta Isabel 48-2786
Acção Integralista Brasileira 28 Tv Ouvidor.... 23-3074

CONFECÇÕES CHAPÉOS VESTIDOS

A MODA

MODAS SEDAS NOVIDADES

FERREIRA LOPES & CIA.

R. Gonçalves Dias, 18-20-22 - Telephone 22-1468

— RIO DE JANEIRO —

CONFECÇÕES
VESTIDOS
CHAPEOS
NOVIDADES
SEDAS

A IMPERIAL SIMÕES & ALIJO'

Gonçalves Dias, 56
Telephone 22-1296
End. Telegr. IMPERIAL

Acção Social Nacionalista escr
11 1º Beco Carioca 22-0664
Accetta Francisca Lauro r
76 Min Viveiros Castro 27-4078
Accetta Miguel escr 69/77 2º s 3 Av R Branco 23-1071
Accetta Miguel r 984 Av Atlantica 27-5271
Acciari Francisco r 326 Senado 22-7585
Acciaris Pedro adv escr 159 1º s 3 Rosario 23-2776
Accioli Monteiro O r 167 Gen Roca 48-3815
Accioli Roberto Bandeira dr r
500 Av Epitacio Pessoa 27-0826
Accioly Benjamin dr r 38 Martins Ribeiro 25-2531
Accioly Borges Antonio capt r 78 Dulce 28-3661
Accioly Garcia Ascanio dr r
16 Princeza Januaria 25-4746
Accioly Jandyra r 94 2º Ramon Franco 26-3114
Accioly Lins Olivia r 42 1º Paulo Frontin 22-7340
Accioly Sylvia inst cultura 90 2º Av R Branco 23-0394
Accioly Vasconcellos Altamir Valle capt tte r
41A Bento Lisboa 25-2023
Accumuladores Heliar 48 Marrecas 22-6971
Accumuladores Varta 6 Marrecas 22-5547
Accumuladores Willard 13 Marrecas 22-2061
Achcar Anis r 78 Xavier Silveira 27-0285
Achcar Nasri r 117 Miguel Lemos 27-0700
Achcar Wadih faz 221 Alfandega 24-6268
Achcar Wadih r 9 Prç Eugenio Jardin 27-2861
Achatack Elias r 509 Uruguay 48-2115
Aché Attila Monteiro r 32 Prof Abelardo Lobo 26-0585
Aché Cordeiro Mario r 66 Pontes Corrêa 48-5437
Aché Luiz Felippe r
130 e 26 Alexandre Ferreira 26-0558
Aché Napoleão Felippe mar r 22 Visc Pirajá 27-1745
Aché Octavio Monteiro maj r 484 S Clemente 26-2983
Aché Pillar M E vva r 44 Frco Octaviano 27-5934
Acherinto & C Giannini armz 89 1º Março 23-2744
Achilles Heitor dr r 104 Cons Lafayette 27-2405
Acker Max escr 43 Tte Possolo 22-6991
Ackermann A med cons 24 5º Uruguayana 22-2447
Aços Boehler 8 Mayrink Veiga 23-5830
Aços Roechling Buderus do Brasil Ltda
6/8 Beco Bom Jesus 23-5732
Açougue Alencar 16 Prç José Alencar 25-1473
Açougue dos Alliados 101 Paulo Barreto 26-2953
Açougue Alliança 377 Laranjeiras 25-0709
Açougue Americano 544 Visc Pirajá 27-1292
Açougue Apollo 64 Lavradio 22-5948
Açougue Atlantico 815 Copacabana 27-2349
Açougue Aurora 356 Demetrio Ribeiro 26-2459
Açougue e Aviario Federal 180 Riachuelo 22-1353
Açougue Aymoré 295 Av Mem Sá 22-8508
Açougue Baturité 117 José Ant Santos 27-4404
Açougue Beira Mar 665 Copacabana 27-0239
Açougue Bom Jesus 158 Demetrio Ripeiro 26-1332
Açougue Bomfim 1 C Bomfim 28-6497
Açougue Bon Marché 814 Copacabana 27-5663
Açougue Brasil 219A Siqueira Campos 27-2570
Açougue Brasil 10/2 Lg José Clemente 22-1630
Açougue Brasil Novo 98 Av Lauro Muller 28-2003
Açougue Campeão 61 Mattos Rodrigues 22-7466
Açougue Central 297 Cattete 25-0092
Açougue Central 556 Copacabana 27-0587
Açougue Central 7 S Christovão 22-3161
Açougue Central 64 Escobar 28-8617
Açougue Central de Botafogo 273 Vol Patria 26-2979
Açougue Central do Cajú 60 Gen Sampaio 28-6026
Açougue Central de Inhauma 74 Padre Januario 29-3716
Açougue Chave de Ouro 233 Eng Dentro 29-3176
Açougue Coimbra 86 Araripe Junior 48-0517
Açougue Coração de Jesus 363 Av 28 Setembro 48-2921
Açougue Democrata 612 Jard Botanico 26-3521
Açougue Democrata 284 Cattete 25-0529
Açougue 18 de Abril 387 B Bom Retiro 29-4203
Açougue Divino E Santo 2 Av Henr Valladares 22-1061
Açougue Duas Nações 76 Sen Furtado 28-3847
Açougue Duas Nações 61A José Vicente 48-1898
Açougue Esperança 126 Passagem 26-2007
Açougue Esperança 142 B Itapagipe 28-0782
Açougue Estrella de Bomfim 496 C Bomfim 48-2927
Açougue Estrella de Ouro 102 Bambina 26-2086
Açougue Estrella da Tijuca 942A C Bomfim 48-5366
Açougue Familiar 337 Monte Alegre 22-3177
Açougue das Familias 90 Bom Pastor 48-2197
Açougue Federal 247 Aristides Lobo 28-8677
Açougue Federal 31 Eng Dentro 29-3712
Açougue do Ficher 95 C Bomfim 28-4418
Açougue Flor da Babylonia 230 B Mesquita 28-2622
Açougue Flor Bomfim 662 C Bomfim 48-0028
Açougue Flor de Botafogo 16 Farani 26-2513
Açougue Flor de Botafogo 269 Vol Patria 26-2951
Açougue Flor do Curvello 7 Dias Barros 22-0519
Açougue Flor do Humaytá 107 Humaytá 26-1001
Açougue Flor das Laranjeiras 42 Laranjeiras 25-0531
Açougue Flor Merc Novo
Merc Munic lado ext 91/3 23-3276
Açougue Flor Primavera 294 S Pedro 24-5407
Açougue Flor de Primavera 40 Teix Mello 27-2084
Açougue Fluminense 19 S Clemente 26-2005
Açougue Fluminense 111 Constante Ramos 27-0286
Açougue Gloria 5 C Bomfim 28-1788
Açougue Goulart 153 Gen Polydoro 26-3353
Açougue Guanabara 82 S Clemente 26-3400
Açougue Guarany 405 Mariz Barros 28-6764
Açougue Haddock Lobo 83 Hadd Lobo 22-2409
Açougue Ideal 223 Arist Lobo 28-3270
Açougue Ideal 1034A Copacabana 27-0501
Açougue Igrejinha 93 Frco Octaviano 27-0347
Açougue Imperial 239 Cattete 25-1936
Açougue Imperio 150 C Irajá 26-2453
Açougue Independencia 698 B Bom Retiro 48-5853
Açougue Indigena 129 Lavradio 22-3074
Açougue Internacional 83 Cattete 25-3268
Açougue Laranjeiras 420 Laranjeiras 25-0068
Açougue Lisboa 68 Bento Lisboa 25-1430
Açougue Luzitano 250 Cosme Velho 25-2508
Açougue Luzo Brasileiro 51 Rezende 22-3162
Açougue Madrid 49 Invalidos 22-3256
Açougue Magestade 616 Visc Pirajá 27-1488
Açougue Mar e Terra 10 Av Mar Floriano 24-0021
Açougue Maritimo 365 Sacc Cabral 24-4467
Açougue do Mendes 127 Gamboa 24-6642
Açougue Modelo 76 S Luiz Gonzaga 28-9659
Açougue Modelo 15 José Mauricio 48-5814
Açougue Modelo Botafogo 123 Passagem 26-2641
Açougue Moderno 181A Sta Christina 25-1971
Açougue Moderno 56 Riachuelo 22-6212
Açougue Moraes e Silva 1 Prç Gen Portinho 28-8947
Açougue Mundial 77/9 Mariz Barros 28-4933
Açougue Municipal 1024A B Mesquita 48-0793
Açougue Nacional C2 Ibituruna 28-3411
Açougue Nacional 647 Av Amaro Cavalcanti 29-3706
Açougue N S Conceição 179 Sorocaba 26-3382
Açougue N S Gloria 103 Cattete 25-3193
Açougue N S Paz 73 Siqueira Campos 27-1645
Açougue N S Penha 30 Pinto Figueiredo 48-3911
Açougue Nova America 172 Invalidos 22-6326
Açounue O Bife Platino 162 Cosme Velho 25-1213
Açougue Pirajá 395 Visc Pirajá 27-0544
Açougue Primavera 55 Lapa 22-8800
Açougue 1º Janeiro 18 Lg José Clemente 22-2939
Açougue 1º Setembro 39 Meyer 29-1121
Açougue do Principe 359 Visc Pirajá 27-2623
Açougue Progresso 193 Cattete 25-2504
Açougue Progresso 924 S Frco Xavier 29-3975
Açougue Progresso Humaytá 147 Humaytá 26-2350
Açougue Real Grandeza 328 Demetrio Ribeiro 26-1368
Açougue Recreio 170 Hadd Lobo 28-6400
Açougue Redemptor 216A S Christovão 28-1829
Açougue Reis 260 Riachuelo 22-6921
Açougue Riachuelo 195 Riachuelo 22-2236
Açougue Rio de Janeiro 72 Carlos Sampaio 22-3154
Açougue Rio Londres 4/6 Barata Ribeiro 27-4778
Açougue Rio Paris 253 Visc Pirajá 27-1041
Açougue Rosario 26 Lg José Clemente 22-2950
Açougue Saenz Peña 143 Gen Roca 48-0537
Açougue Sta Clara 90 Comte Maurity 22-9779
Açougue Sta Rosa 506 Copacabana 27-1543
Açougue Sta Thereza 42 Vol Patria 26-2210
Açougue Sta Therezinha 73A Cardoso 29-2834
Açougue Sta Therezinha 85 Lapa 22-5463
Açougue Sta Therezinha 61 Passagem 26-2129
Açougue Sto Antonio 100 Siqueira Campos 27-1746
Açougue Sto Antonio 15 Cattete 25-1812
Açougue Sto Antonio 317 Torres Homem 48-4401
Açougue Sto Antonio 137 Marq Valença 28-0789
Açougue Sto Antonio 172 C Irajá 26-3332
Açougue Sto Expedito 54 Ceará 29-0822
Açougue Sto Ignacio 32 Demetrio Ribeiro 26-0769
Açougue S Cosme e Damião 3096 Av Suburbana 29-8025
Açougue S João 8 Lapa 22-6130
Açougue S João 74 S João Baptista 26-0427
Açougue S Jorge 74 Siqueira Campos 27-0349
Açougue S Jorge 152 Humaytá 26-1915
Açougue S Jorge 82 Marq Olinda 26-0611
Açougue S Jorge 117 S Frco Xavier 28-6131
Açougue S Jorge 145 Senhor Passos 24-3637
Açougue S Jorge 123A Bispo 28-4037
Açougue S José 129 Bella 28-4082
Açougue S José Merc Munic lado ext 107/9 23-0300
Açougue S José 72 Gen Severiano 26-0971
Açougue S José 98B Visc Pirajá 27-1744
Açougue S Salvador 93 S Salvador 25-1588
Açougue S Sebastião 265 Vol Patria 26-1108
Açougue S Sebastião 91 Magalhães Couto 29-2337
Açougue Senhor Bomfim 546 Copacabana 27-0382
Açougue Serrana Merc Munic lado ext 44/6 23-0101
Açougue Simpatia 151 S Clemente 26-2571
Açougue Sul America 216 Cattete 25-0899
Açougue Sul Riograndense 15 Lg José Clemente 22-5226
Açougue Universal 309 Cattete 25-3851
Açougue Universal 309 Cattete 25-4640
Açougue Uruguay 3 Pompeu Loureiro 27-5421
Açougue Victoria Merc Munic lado ext 47/9 23-0100
Açougue Victoria 77 Av Salv Sá 22-3300
Acquarone Angelo r 64A Cons Ferraz 29-1470
Acylino de Lima José dr r 106 Russell 25-4012
Adalgizo Paulino bomb 111 Gen Pedra 24-4151
Adami Hugo r 56 Pires Almeida 25-4473
Adamian J r 139 Sen Furtado 28-0680
Adamian José crystaes 124 1º Alfandega 23-1593
Adayme Jorge r 48 Angelo Agostini 48-4873
Adayme Nigri & C gravatas 238 Alfandega 24-4274
Addido Commercial á Embaixada Franceza
7 14º s 1412 Prç Mauá 23-5523
Adega do Russo vinhos 42 Senado 22-3526
Adél Pinto vva r 252 Humaytá 26-0878
Adelaide Candida r 38 Arist Lobo 22-6408
Adelaide Francisco de Paula vva r 90 C Irajá 26-1813
Adelia José Mery r 103 Maria Amalia 48-1950
Adelina Heide Cunha 480 1º Fr Caneca 22-0858
Adelino Motta constr r 69 Paula Mattos 22-6347
Ademar Alexandre dent 25 1º Chile 22-4198
Adésse Isaac adv escr 52 1º Visc R Branco 22-6239
Adhemar Tavora adv escr 39 2º 1º Março 23-5293
Adjalme Eduardo da Costa Araujo r
514 S Clemente 26-0386
Adjuto Annibal dr r 163 c 34 Passagem 26-3960
Adler David med cons
33/7 10º s 1002 Alv Alvim 22-4954
Adler Edward C comm escr
7 9º s 903 Prç Floriano 22-0734
Adler José r 577 Barata Ribeiro 27-3925
Adler Moysés r 87 1º Hadd Lobo 22-2307
Administração Casa Mauá
9 1º s 136 Av R Branco 23-4024
Administradora Urbs S A escr 129 1º Rosario 23-5514
Adolphe H N r 30 r Vinte Um 27-5420
Adolpho Bruno dr r 535 24 Maio 29-0312
Adolphsson Gustavo A pensão 105 Colina 24-1402
Adonias Araujo J comm 58 1º Candelaria 23-3736
Adonias Araujo José r 13 Carlos Campos 25-3409
Adoração Perpetua Matriz Sant'Anna
Marq Pombal 24-2356
Adour Carlos r 276 Av Vieira Souto 27-2053
Adri Miguel H adubos 119 1º Gen Camara 23-0722
Adriano de Castro escr 17 S Christovão 22-8455
Adriano Daniel r 12 2º Esteves Junior 25-1350
Adrião Antonio sirgueiro 22 Av Mar Floriano 23-2284
Adriatica de Seguros Companhia 85 Uruguayana 23-1670
Adventistas do 7º Dia 58 Parahyba 28-7796
Aerobrasil Ltda escr 7 10º s 1006 Prç Mauá 23-4789
Aeterna Lux Ltda escr 19 4º s 30 Prç Floriano 22-9361
Afflalo C B r 49 Hilario Gouvêa 27-1198
Afflalo Carlos Lima r 67 Gago Coutinho 25-1378
Affleck J r 294 Redemptor 27-1328
Affonseca Alcino comte r 56 Cand Mendes 25-3038
Affonseca Aloysio r 163 Passagem 26-4483
Affonseca Léo r 54 Visc Caravellas 26-0576
Affonseca Rachel r 137 Gurupy 48-2186
Affonso Homero & C Ltda ferrag
199/201 S Pedro 24-4518
Affonso Homero & C Ltda ferrag 199 S Pedro 24-4483
Affonso Maria Luiza r 35 Samp Vianna 28-0450
Affonso & Teixeira M mat constr
654 S Luiz Gonzaga 28-7875
Aflalo Alberto r 12 1º Misericordia 23-1203
Agache Alfredo r 241 S Miguel 48-1902
Agante & Irmão Antonio mov
122 Annibal Benevolo 22-7952
Agencia Brasil escr 106 1º Ourives 23-2768
Agencia Brasileira S A
Informações jornalisticas
Redacção 33/7 6º s 611 13 Maio 22-4869
Directoria 33/7 6º s 618 13 Maio 22-8526
Agencia Carlo Erba S A prep chimicos
131 3º Av R Branco 23-4667
Agencia Central Despachos 111 Visc Inhauma 24-1231
Agencia Central Despachos 111 Visc Inhauma 24-4489
Agencia Comissaria de Campos transp
103 Senhor Passos 24-6668
Agencia de Criados 4A Marq Abrantes 25-0941
Agencia de Criados 155 Riachuelo 22-5556
Agencia Exped Mercadorias 133 Th Ottoni 24-6379
Agencia Exportadores Nortistas Ltda escr
51 4º 1º Março 23-2843
Agencia Exportadores Nortistas Ltda
51 4º 1º Março 23-2840
Agencia Financial de Portugal 4 Th Ottoni 23-3598
Agencia Ford escr 32/40 13 Maio 22-8960
Agencia Ford secç peças 32/40 13 Maio 22-6192
Agencia Ford Sta Luzia Ltda 202 Sta Luzia 22-2080
Agencia Havas escr 21 2º s 4 Bethencourt Silva 22-3363
Agencia Havas escr 21 2º s 4 Bethencourt Silva 22-2277
Agencia Havas 21 2º s 4 Bethencourt Silva 22-0412
Agencia Honorio & C
Matriz 145/7 Ourives 23-2620 / 23-2627
Estação Maritima 201 Gamboa 24-0234
Agencia de Informações 29 1º Ourives 23-0687
Agencia Meridional Ltda
Diario da Noite S Paulo succ
33/5 3º 13 Maio 22-6993
Diario de Noticias P Alegre succ
33/5 3º 13 Maio 22-6993
Diario de S Paulo succ 33/5 3º 13 Maio 22-6996
Diario de Pernambuco succ
33/5 3º 13 Maio 22-6996
Diario da Tarde B Horizonte
33/5 3º 13 Maio 22-6996
Estado de Minas succ 33/5 3º 13 Maio 22-7069
Agencia Metropolitana gerencia
157/9 Av R Branco 84/6 Quitanda 23-1630
Agencia Nacional Ultramarina de Viagens
1 Th Ottoni 23-4224
Agencia Nilo autom 54 Fr Caneca 22-0540
Agencia Pestana
Escriptorio Domicilio 9 S Bento 23-5449
Agencia Portugal 73 2º s 1 Prç Tiradentes 22-6963
Agencia Salles mensageiros 310 Gen Camara 24-6604
Agencia Salvatierra 7 13º s 1310 Prç Mauá 23-0258
Agencia Sul Americana de Viagens 7 Prç Mauá 23-2400
Agencia União Ltda inform telegr
189 2º Ouvidor 22-0699
Agencia Vargues transp 226 Gen Camara 24-4098
Agencia Vargues transp 226 Gen Camara 24-0100

AGOSTINHO FERREIRA & FILHOS LTDA.
IMPORTADORES DE FERRAGENS
RUA 1.º DE MARÇO, 19 Telephone 23-5282 Gerencia: Telephone 23-0904

Lista de Assignantes do Districto Federal

(Suburbios da Cidade do Rio de Janeiro, Ilhas do Governador e Paquetá, vide no fim desta parte da Lista)

A

A' Arte Floral 17 Gonç Dias..... 22-8260
A Ascenção Figueira filmes 220 Visc Pirajá... 27-1193
A Avellar & C Ltda escr
135/7 10º s 1011 Av R Branco 23-4986
A B Nunes mimiographo 84 Gonç Dias..... 23-3975
A Balança revista 88 1º Rosario..... 23-5761
A Bebiano & C 114 S Pedro..... 23-4322
A Botelho Film 37 Jorge Rudge..... 48-2811
A Brasileira do Cattete moveis 88/90 Cattete.. 25-3329
A Cahen & C 22 Imperatriz Leopoldina..... 22-4260
A Camara & C 89 Gen Camara..... 23-3443
A Camisa Grande 42 Republ Perú..... 22-3366
A Campos & C ferrag 643 Av Amaro Cavalcanti 29-2584
A Cardoso & C fabr estopa 240 Souza Franco 48-1227
A Castro & Piedade brinquedos 17 Carioca..... 22-1658
A Chimica Bayer
Rêde particular 42 1º D Gerardo..... 23-2090
A Cidade de Lyon sedas 55 Gonç Dias..... 22-1425
A Cinta Moderna 47 Uruguayana..... 22-4053
A Compensadora vendas a prazo de mercadorias
20 1º Ramalho Ortigão 22-1179
A Costa Araujo mad 60/2 B Iguatemy..... 28-4433
A Cruz jornal 248 Demetrio Ribeiro..... 26-0339
A Dias Ferreira & C papel 201 Quitanda..... 23-1256
A Discreta alfaiat 135 Uruguayana..... 23-5119
A Doret cabell manic 5A Alcindo Guanabara.... 22-0337
A Doret cabell manic 5A Alcindo Guanabara.... 22-2431
A Doret cabell manic 5A Alcindo Guanabara.... 22-0138
A E G Comp Sui Americana de Electricidade
Rêde particular 47 3º Av R Branco..... 23-5990
Deposito 170 Prç Mar Deodoro..... 28-6320
A Eclectica 137 1º s 112/20 Av R Branco.... 23-5206
A Economica moveis 39 Sen Euzebio..... 24-1376
A Elegante 232 B Mesquita..... 28-5412
A Esteves & Machado funeraes 111 Fr Caneca 22-1041
A Esthetica moveis 91 Cattete..... 25-1703
A Exposição
Rêde particular 146/50 Av R Branco..... 22-1930
A Fada do Lar armar 197 7 Setembro..... 22-3615
A Favorita da Muda da Tijuca armar
790 C Bomfim 48-5289
A de Feitosa embaixador r 23 Farani..... 26-1820
A Felicidade do Cattete mov 182 Cattete..... 25-3619
A Ferreira & Ferreira moveis 73 Mattoso..... 28-1761
A Floresta flores 4 Prç Duque Caxias..... 25-0992
A Fonseca Penho 82 Estacio Sá..... 22-3086
A Futurista papel 17 Prç Saenz Peña..... 48-4055
A Garota do Rio rest 61 Visc R Branco..... 22-8620
A Gazeta Israelita 104 Sen Euzebio..... 24-3783
A Gonçalves & Vieira armz 637 S Frco Xavier 48-5390
A Graça & C 162 Sen Euzebio..... 24-6802
A Herrera 11 1º s 8 Rodr Silva..... 22-0350
A Hollandeza bonbons e balas 551 Av Suburbana 29-1730
A Imparcial armar 100 Av Passos..... 24-2139
A J Ferreira Leal 212 S Pedro..... 24-1552
A J Janeiro armz 96 Reg Feijó..... 24-0268
A J Oliveira & Irmão armz 327 Cattete..... 25-3494
A J Teixeira & C 264/6 Buenos Aires..... 24-0635
A Lima & C 69 Ouvidor..... 23-2765
A Lopes Pereira tijolos 31 2º Prç Tiradentes.. 22-9602
A Luiz Ribeiro & C beb 27 Pedro Americo.... 25-2314
A Luz Imperial bomb 262 Av Mem Sá..... 22-0091
A M La Porta & C escr 109 Rosario..... 23-0770
A Medicina Germanica 85 Sto Amaro..... 25-1526
A Meia Carioca 29 Leopoldo Froes..... 22-3966
A Meia Paulista 18 Uruguayana..... 22-2524
A Melodia victrolas 40 Gonç Dias..... 22-2209
A Metallurgica 251 S Pedro..... 24-3518
A Metropole calç 112 Av Mar Floriano..... 24-2981
A 1001 Bolsas modas 40 Carioca..... 22-4985
A Mobiliadora mov 29 Cattete..... 25-3197
A Mobiliadora mov 102/6 Visc Itauna..... 24-5458
A Moda 20 Gonç Dias..... 22-1468
A Moda Futurista 267 Cattete..... 25-2748
A Noiva 22 Constituição..... 22-0133
A Nossa Casa access autom 26 Ev Veiga..... 22-2818
A Nossa Casa access autom 26 Ev Veiga..... 22-3947
A Nossa Casa mov 183 7 Setembro..... 22-3387
A P Oliveira & C alcool aguardente e bebidas
106 B S Felix 24-1332
A P Oliveira & C bebidas 106 B S Felix..... 24-5923
A Peixoto & C Ltda 218 Av 28 Setembro.... 48-0297
A Pompadour armar 22 Ramalho Ortigão..... 22-3498
A Pyrostampa S A Av Nações..... 24-7000
A R Lisboa & C 21 Mercado..... 23-2503
A Radiadora bomb 657 Av Amaro Cavalcanti... 29-2673
A Ramos Leal & C banco
137 10º s 1002 Av R Branco 23-2275
A Renascente sedas 57 Av Gomes Freire..... 22-5826
A Riograndense calç 637 Av Amaro Cavalcanti.. 29-2354
A Riograndense filial calç 71 Estr Mar Rangel.. 29-8186
A Roseiral flores 167 Av R Branco..... 22-0443
A Roseiral flores 167 Av R Branco..... 22-0818
A S Corrêa comm 160 Bento Lisboa..... 25-4627
A Santos & Faustino armz 7 Sá Vianna..... 48-1789
A da Silva Mello dr 17 1º Republ Perú..... 23-2892
A Souza & Jacob armz 53 Pereira Landim..... 29-6108
A Suissa Soc Anon Seg Geraes
56 3º Gen Camara 23-0653
A' Terrina de Prata 42 Uruguayana..... 22-8262
A Thun & C Ltda
Exportação de Minerios 26 1º Th Ottoni.. 23-1177
Ger dr Joaquim Pires 26 1º Th Ottoni.... 23-1177
A U Pinkney r 562 Av Atlantica..... 27-0529
A União red 9 1º s 158 Av R Branco..... 23-0294
A V Carvalho & C 54 Carioca..... 22-0092
A V E Constantino Cupello 31 Av R Branco.. 23-0056
A Vieira de Mattos ferrag 23 Gen Camara..... 23-1400
A Voga modas e confecções 167 Ouvidor..... 22-9048
Aapro & C vapores
Gerencia 60 1º Visc Inhauma..... 23-4952
Estiva 60 1º Visc Inhauma..... 23-4653
Residencias
Kalle Aapro 43 7º Duvivier..... 27-0649
Laurits Lachmann 565 Nascimento Silva... 27-1101
Aapro Kalle r 43 7º Duvivier..... 27-0649
Aarão Reis Fabio r 111 Petropolis..... 22-4426
Abad Baselisa r 205 Pereira Silva..... 25-0101
Abad Manoel r 105 1º S Clemente..... 26-0002
Abaeté Magdalena r 887 Copacabana..... 27-4592
Abbi Ali r 236 c 2 Senado..... 22-5336
Abboud A r 90 Julio Castilhos..... 27-5270
Abbud Salim José r 134 Affonso Penna..... 28-7089
Abdelnur Checri H r 834 1º C Bomfim..... 48-1655
Abdonor Nabya mlle r 54A 2º Carioca..... 22-8728
Abduche Irmão & C gravatas 318 Alfandega... 24-4860
Abduche José H r 544 C Bomfim..... 48-0836
Abelardo de Brito dr r 27 Annibal Mendonça... 27-2028
Abelha Jayme M dr r 518 Anna Nery..... 29-1989
Abelheira A G Martins 61 2º Buenos Aires.... 23-4736
Abeling Hans Gerhard r 28 r Nove..... 29-1212
Abi-Akle José r 373 Alegria..... 28-2723
Abi-Rihan Habib cintos 123 Av Thomé Souza.. 24-5434
Abib Miguel armar 46 Misericordia..... 23-2483
Abibe & Filho fabr espelhos 84 Livramento.... 24-5658
Abillo Arêas & C ferrag 112 Av Passos..... 24-1776
Abilio Luiz aves ovos 152 Affonso Penna..... 28-4479
Abitam Jacintho r 8 Marq Pombal..... 24-0488
Abitam Jacintho 147 Rezende..... 22-8544
Abitbol Alice r 19 4º Prç Floriano..... 22-3730
Aboim Ernestina Vasconcellos r 697 C Bomfim 48-4746
Aboim Raymundo V comte r 76 Azevedo Sodré 26-4418
Abonante Francisco r 12 1º S Diniz..... 22-2907
Aboud Cesar r 643 c 9 B Mesquita..... 48-1427
Aboud Manih comm 23 5º S Pedro..... 23-3772
Aboud Manih r 64 Andrade Neves..... 48-5475
Abraham Chalom r 692 c 4 Barata Ribeiro..... 27-3799
Abraham Salomon off 6 Av Saly Sá..... 22-6592
Abrahamsen A Kierulf electr 105 S Pedro..... 23-5194
Abrahamsen Aage Kierulf r 49 Prud Moraes.... 27-0728
Abrahão Afez armar 372 Alfandega..... 24-3161
Abrahão Pereira & C Ltda aguas 34 1º Pedro I 22-6863
Abramov Trachtenberg Salomão r
61 Visc Cruzeiro 25-3282
Abramovich Lucy 424 Pr Botafogo..... 26-0071
Abramowich Adolpho escr 173 3º Av R Branco 22-5270
Abranches Clovis Dunshee adv escr 60 5º Carmo 23-4357
Abranches Clovis Dunshee dr r 27 Odilio Bacellar 26-2530
Abranches Conceição r 20 6º Almte Tamandaré 25-1554
Abranches Dunshee r 59 Gen Dionysio..... 26-1256
Abranches Fernando r 74 Araujo Lima..... 48-5060
Abranches Hugo Dunshee adv escr 82 1º Rosario 23-3329
Abranches Jair dr r 493 Copacabana..... 27-0571
Abranches Jair linhas de coser 25 S Christovão 22-3167
Abranches Luiz vitraux 54 Av Augusto Severo.. 22-8125
Abranches Luiza r 82 S Frco Xavier..... 28-8524
Abrantes Alfredo gen r 62 Visc Pirajá..... 27-3057
Abrantes Antonio P r 47 Rocha Fragoso..... 48-1331
Abrantes & C A joias 58 1º 7 Setembro..... 23-3267
Abrantes & C Luiz mad 28 1º Senhor Passos.. 24-2455
Abrantes Edgar med cons 16/8 1º Lg Carioca.. 22-4235
Abrantes Edgar dr r 94 11º Copacabana..... 27-5357
Abrantes Eduardo Thomé r 66 S Paulo..... 29-3803
Abrantes Ernesto armz 101 B Bom Retiro.... 29-1248
Abrantes Franklin Soares r 72 Rodrigues Santos 22-0170
Abrantes Germano r 460 S Frco Xavier..... 48-4074
Abrantes Heitor cel r 25 Adolpho Motta..... 28-7143
Abrantes José Maria ferr 96 Siqueira Campos.. 27-3745
Abrantes Manoel Villa Pouca r
190 1º Buenos Aires 24-5265
Abrantes Maria do Carmo r 22 S Diniz..... 22-1219
Abrantes Maria do Carmo r 166 Julio Carmo... 22-6807
Abrantes Thomé dr r 352 24 Maio..... 29-4701
Abrantes Zuleika r 37 Henrique Morize..... 48-1845
Abrão Andraus & Irmão seda 160 Ouvidor..... 22-9444
Abrão S faz 241 B Mesquita..... 28-7237
Abras Naif Feres faz 362 Alfandega..... 24-0038
Abras Naif Féres r 338 Uruguay..... 48-5714
Abreu A r 24 2º 1º Março..... 23-5327
Abreu Adolpho despach escr 358 1º S Pedro.. 24-4263
Abreu Adriano r 50 Corcovado..... 26-1892
Abreu Aida Vieira r 36 Aristides Lobo..... 22-5371
Abreu Alberto F vva mar r 392 Hadd Lobo.... 28-4565
Abreu Anita r 228 Joaquim Nabuco..... 27-5048
Abreu Annita r 25 c 2 Leite Ribeiro..... 29-4259
Abreu Antonia r 24 Taylor..... 22-7258
Abreu Antonio M r 50 c 5 Juiz Fora..... 48-4684
Abreu Antonio Santos couros 217 Gen Camara.. 23-6030
Abreu Araujo José r 22 Guaxupé..... 48-4812
Abreu Augusto dr r 17 Leopoldino Bastos..... 29-4324
Abreu Augusto Cesar r 514 Visc Pirajá..... 27-3002
Abreu & Cardoso pad 333 Alfandega..... 24-2278
Abreu Carlos F med cons 73 2º Republ Perú.. 22-7593
Abreu Carlos F dr r 128 Otto Simon..... 27-2181
Abreu Celeste r 44 1º Sen Dantas..... 22-0385
Abreu Celso r 381 c 17 Riachuelo..... 22-1285
Abreu Cyro capt r 115 Djalma Ulrich..... 27-1069
Abreu Diogo Manoel dep gelo 24 Cel Rangel... 29-8148
Abreu Fialho med cons 7 3º Ourives..... 22-0059
Abreu Fialho dr r 85 Gago Coutinho..... 25-0663
Abreu Fialho Filho med cons 40 Sen Dantas... 22-6864
Abreu Fialho Filho dr r
2296 Av Epitacio Pessoa 26-2027
Abreu Fialho Oswaldo traduct
36 2º s 24 Tv Ouvidor 23-1334
Abreu Filho Rodolpho dr r 43A 1º Copacabana 27-4897
Abreu Florencio desemb r 35 5º Haritoff..... 27-5776
Abreu Francisco r 197 Gust Sampaio..... 27-1898
Abreu Frederico da Gama adv escr
115 2º 7 Setembro 22-8946
Abreu Genesio Pedro r 82 1º Visc Itauna..... 24-0845
Abreu Italia quit
Merc Munic Pav 8 lado ext 69/73 24-1075
Abreu Jayme r 201 c 2 Alvaro Ramos..... 26-1865
Abreu Joaquim Gomes r 32 João Alfredo..... 48-2065
Abreu Jorge Laura r 168 C Bomfim..... 28-3810
Abreu José r 143 Nerval Gouvêa..... 29-3680
Abreu Julio aparts 326 Av Atlantica..... 27-4638
Abreu Junior Julio dr r 326 8º Av Atlantica.. 27-1960
Abreu Laura r 33 2º Uruguayana..... 22-7874
Abreu e Lima Americo cel r 196 Gen Bellegarde 29-1265
Abreu Lima Aristides Peixoto r 29 D Rita.... 29-2565
Abreu e Lima Cezar r 14 c 6 Ld Gloria..... 25-4364
Abreu e Lima Mauricio med cons 19 1º S José 23-0702
Abreu e Lima Mauricio dr r 23 2º Visc Pirajá 27-1918
Abreu Luiz J Vergne r 98A c 3 Vol Patria... 26-0898
Abreu Lydia Barbosa Lima r 23 1º Reg Feijó.. 22-7556
Abreu M Mme chapéos 164 2º Ouvidor..... 22-0145
Abreu Manoel med cons r 257 2º Av R Branco 22-0442
Abreu Manoel Joaquim r 525 Visc Itauna..... 22-8482
Abreu Maria Elisabeth Alves r 45 1º Tv Carlota 26-0464
Abreu Mario Costa dep cervejas 59 Misericordia 23-0501
Abreu Mario Ferreira dr r 88 5 Julho..... 27-0557
Abreu Mario Frões dr r 37 c 12 Marq Valença 28-7147
Abreu Martins I dr r 220 Visc Nictheroy..... 28-6211
Abreu Mauricio dr r 12 2º C Baependy..... 25-2482
Abreu Mauricio de corret 47 5º Alfandega..... 23-4272
Abreu Palmyra C r 69 Siqueira Campos..... 27-0763
Abreu Pereira Fernando r 168 c 8 S Clemente.. 26-2396
Abreu Raul Weguelin adv escr
19 9º s 19 Gen Camara 23-4677
Abreu Rego Alvaro r 48 Artistas..... 48-1996
Abreu Rodolpho vva r 33 Alberto Siqueira..... 28-1224
Abreu Salvador comm 101 5º s 1 1º Março... 23-5462
Abreu e Silva Julia r 175 c 10 Sto Amaro.... 25-3144
Abreu Sobrinho & C laborat pharm
41 Assis Carneiro 29-1856
Abreu Sobrinho J L r 25 c 2 Leite Ribeiro... 29-4259
Abreu Sobrinho João Teixeira med cons
229 1º America 24-6661
Abreu Sobrinho João Teixeira dr r
49 Teix Soares 28-2708
Abreu de Souza & C escr 172 Livramento..... 24-4247
Abreu Sylvio escr 22 1º Th Ottoni..... 23-2973
Abreu T O Mauricio r 320 Laranjeiras..... 25-2033
Abreu Vasco r 67 Macedo Sobrinho..... 26-2877
Abreu Waldyr dr r 66 1º Farme Amoedo..... 27-3683
Abrigo do Marinheiro 1º Março..... 23-4255
Abrigo Seara dos Pobres 402 Prç Mar Deodoro. 28-3258
Abrigo Thereza Jesus depart masc 53 Ibituruna 28-0387
Abrigo Thereza Jesus depart fem 91 Ibituruna.. 28-4215
Abrunhosa & C M A calç 101/3 Republ Perú.. 22-0276
Abrunhosa & C M A 101/3 Republ Perú..... 22-1176
Abrunhosa Manoel Antonio 15 Ld Meirelles.... 22-7563
Abrunhoza & Nascimento ferr 3/7 Lg Campinho 29-8310
Abry Henrique Luiz r 212 Alvaro Ramos..... 26-2754
Abud Gabriel armar 757 C Bomfim..... 48-2085
Abud Nagib r 98 Visc S Vicente..... 48-0667
Abuzaid Habib r 88 Uruguay..... 48-4794
Academia de Administração Racional
1 1º s 3 Av Almte Barroso 22-5658
Academia de Bilhares Brunswick
40 1º Lg S Francisco 22-6023
Academia Brasileira de Letras Av Presid Wilson 22-3268
Academia de Commercio Prç 15 Novembro..... 23-3227
Academia de Côrte Mme Nair 77 1º Acre.... 23-3930
Academia de Jiu-Jitsu Gracie 117 Marq Abrantes 25-2538
Academia Nacional de Medicina
4 Av Aug Severo 22-3182
Academia Pratica de Comércio 183 1º Cattete.. 25-0945
Academia Scientifica de Belleza
Escriptorio e deposito 49 Marq Abrantes.. 25-0417
Salões de tratamentos 115 1º Republ Perú 22-4685
Salões de Perfumarias 115 1º Republ Perú 22-1184
Secç Perfumarias e tratamentos
166 7 Setembro 22-1701
Accacio P & Vieira lenha 604 Av Democraticos 29-6776
Acção Integralista Brasileira 28 1º Tv Ouvidor.. 23-3595
Acção Integralista Brasileira 28 Sidonio Paes.. 29-8021
Acção Integralista Brasileira nucleo do Andarahy
228 Visc Sta Isabel 48-2786
Acção Integralista Brasileira 28 Tv Ouvidor.... 23-3074

CONFECÇÕES CHAPÉOS VESTIDOS

A MODA

MODAS SEDAS NOVIDADES

FERREIRA LOPES & CIA.

R. Gonçalves Dias, 18-20-22 - Telephone 22-1468

— RIO DE JANEIRO —

CONFECÇÕES
VESTIDOS
CHAPÉOS
NOVIDADES
SEDAS

A IMPERIAL

SIMÕES & ALIJO'

Gonçalves Dias, 56
Telephone 22-1296
End. Telegr. IMPERIAL

Acção Social Nacionalista eser 11 1º Beco Carioca 22-0664
Accetta Francisca Lauro r 76 Min Viveiros Castro 27-4078
Accetta Miguel eser 69/77 2º s 3 Av R Branco 23-1071
Accetta Miguel r 984 Av Atlantica 27-5271
Acciari Francisco r 326 Senado 22-7585
Acciaris Pedro adv escr 159 1º s 3 Rosario 23-2776
Accioli Monteiro O r 167 Gen Roca 48-3815
Accioli Roberto Bandeira dr r 500 Av Epitacio Pessoa 27-0826
Accioly Benjamin dr r 38 Martins Ribeiro 25-2531
Accioly Borges Antonio capt r 78 Dulce 28-3661
Accioly Garcia Ascanio dr r 16 Princeza Januaria 25-4746
Accioly Jandyra r 94 2º Ramon Franco 26-3114
Accioly Lins Olivia r 42 1º Paulo Frontin 22-7340
Accioly Sylvia inst cultura 90 2º Av R Branco 23-0394
Accioly Vasconcellos Altamir Valle capt tte r 41A Bento Lisboa 25-2023
Accumuladores Heliar 48 Marrecas 22-6971
Accumuladores Varta 6 Marrecas 22-5547
Accumuladores Willard 13 Marrecas 22-2061
Achcar Anis r 78 Xavier Silveira 27-0285
Achcar Nasri r 117 Miguel Lemos 27-0700
Achcar Wadih faz 221 Alfandega 24-6268
Achcar Wadih r 9 Prç Eugenio Jardin 27-2861
Achatack Elias r 509 Uruguay 48-2115
Aché Attila Monteiro r 32 Prof Abelardo Lobo 26-0585
Aché Cordeiro Mario r 66 Pontes Corrêa 48-5437
Aché Luiz Felippe r 130 c 26 Alexandre Ferreira 26-0558
Aché Napoleão Felippe mar r 22 Visc Pirajá 27-1745
Aché Octavio Monteiro maj r 484 S Clemente 26-2983
Aché Pillar M E vva r 44 Frco Octaviano 27-5934
Acherinto & C Giannini armz 89 1º Março 23-2744
Achilles Heitor dr r 104 Cons Lafayette 27-2405
Acker Max escr 43 Tte Possolo 22-6991
Ackermann A med cons 24 5º Uruguayana 22-2447
Aços Boehler 8 Mayrink Veiga 23-5830
Aços Roechling Buderus do Brasil Ltda 6/8 Beco Bom Jesus 23-5732
Açougue Alencar 16 Prç José Alencar 25-1473
Açougue dos Alliados 101 Paulo Barreto 26-2953
Açougue Alliança 377 Laranjeiras 25-0709
Açougue Americano 544 Visc Pirajá 27-1292
Açougue Apollo 64 Lavradio 22-5948
Açougue Atlantico 815 Copacabana 27-2349
Açougue Aurora 356 Demetrio Ribeiro 26-2459
Açougue e Aviario Federal 180 Riachuelo 22-1353
Açougue Aymoré 295 Av Mem Sá 22-8508
Açougue Baturité 117 José Ant Santos 27-4404
Açougue Beira Mar 665 Copacabana 27-0239
Açougue Bom Jesus 158 Demetrio Ribeiro 26-1332
Açougue Bomfim 1 C Bomfim 28-6497
Açougue Bon Marché 814 Copacabana 27-5663
Açougue Brasil 219A Siqueira Campos 27-2570
Açougue Brasil 10/2 Lg José Clemente 22-1630
Açougue Brasil Novo 98 Av Lauro Muller 28-2003
Açougue Campeão 61 Mattos Rodrigues 22-7466
Açougue Central 297 Cattete 25-0092
Açougue Central 556 Copacabana 27-0587
Açougue Central 7 S Christovão 22-3161
Açougue Central 64 Escobar 28-8617
Açougue Central de Botafogo 273 Vol Patria 26-2979
Açougue Central do Cajú 60 Gen Sampaio 28-6026
Açougue Central de Inhauma 74 Padre Januario 29-3716
Açougue Chave de Ouro 233 Eng Dentro 29-3176
Açougue Coimbra 86 Araripe Junior 48-0517
Açougue Coração de Jesus 363 Av 28 Setembro 48-2921
Açougue Democrata 612 Jard Botanico 26-3521
Açougue Democrata 284 Cattete 25-0529
Açougue 18 de Abril 387 B Bom Retiro 29-4203
Açougue Divino E Santo 2 Av Henr Valladares 22-1061
Açougue Duas Nações 76 Sen Furtado 28-3847
Açougue Duas Nações 61A José Vicente 48-1898
Açougue Esperança 126 Passagem 26-2007
Açougue Esperança 142 B Itapagipe 28-0782
Açougue Estrella de Bomfim 496 C Bomfim 48-2927
Açougue Estrella de Ouro 102 Bambina 26-2086
Açougue Estrella da Tijuca 942A C Bomfim 48-5366
Açougue Familiar 337 Monte Alegre 22-3177
Açougue das Familias 90 Bom Pastor 48-2197
Açougue Federal 247 Aristides Lobo 28-8677
Açougue Federal 31 Eng Dentro 29-3712
Açougue do Ficher 95 C Bomfim 28-4418
Açougue Flor da Babylonia 230 B Mesquita 28-2622
Açougue Flor Bomfim 662 C Bomfim 48-0028
Açougue Flor de Botafogo 16 Farani 26-2513
Açougue Flor de Botafogo 269 Vol Patria 26-2951
Açougue Flor do Curvello 7 Dias Barros 22-0519
Açougue Flor do Humaytá 107 Humaytá 26-1001
Açougue Flor das Laranjeiras 42 Laranjeiras 25-0531
Açougue Flor Merc Novo Merc Munic lado ext 91/3 23-3276
Açougue Flor Primavera 294 S Pedro 24-5407
Açougue Flor de Primavera 40 Teix Mello 27-2084
Açougue Fluminense 19 S Clemente 26-2005
Açougue Fluminense 111 Constante Ramos 27-0286
Açougue Gloria 5 C Bomfim 28-1788
Açougue Goulart 153 Gen Polydoro 26-3353
Açougue Guanabara 82 S Clemente 26-3400
Açougue Guarany 405 Mariz Barros 28-6764
Açougue Haddock Lobo 83 Hadd Lobo 22-2409
Açougue Ideal 223 Arist Lobo 28-3270
Açougue Ideal 1034A Copacabana 27-0501
Açougue Igrejinha 93 Frco Octaviano 27-0347
Açougue Imperial 239 Cattete 25-1936
Açougue Imperio 150 C Irajá 26-2453
Açougue Independencia 698 B Bom Retiro 48-5853
Açougue Indigena 129 Lavradio 22-3074
Açougue Internacional 83 Cattete 25-3268
Açougue Laranjeiras 420 Laranjeiras 25-0068
Açougue Lisboa 68 Bento Lisboa 25-1430
Açougue Luzitano 250 Cosme Velho 25-2508
Açougue Luzo Brasileiro 51 Rezende 22-3162
Açougue Madrid 49 Invalidos 22-3256
Açougue Magestade 616 Visc Pirajá 27-1488
Açougue Mar e Terra 10 Av Mar Floriano 24-0021
Açougue Maritimo 365 Sacc Cabral 24-4467
Açougue do Mendes 127 Gamboa 24-6642
Açougue Modelo 76 S Luiz Gonzaga 28-9659
Açougue Modelo 15 José Mauricio 48-5814
Açougue Modelo Botafogo 123 Passagem 26-2641
Açougue Moderno 181A Sta Christina 25-1971
Açougue Moderno 56 Riachuelo 22-6212
Açougue Moraes e Silva 1 Prç Gen Portinho 28-8947
Açougue Mundial 77/9 Mariz Barros 28-4933
Açougue Municipal 1024A B Mesquita 48-0793
Açougue Nacional C2 Ibituruna 28-3411
Açougue Nacional 647 Av Amaro Cavalcanti 29-3706
Açougue N S Conceição 179 Sorocaba 26-3382
Açougue N S Gloria 103 Cattete 25-3193
Açougue N S Paz 73 Siqueira Campos 27-1645
Açougue N S Penha 30 Pinto Figueiredo 48-3911
Açougue Nova America 172 Invalidos 22-6326
Açougue O Bife Platino 162 Cosme Velho 25-1213
Açougue Pirajá 395 Visc Pirajá 27-0544
Açougue Primavera 55 Lapa 22-8800
Açougue 1º Janeiro 18 Lg José Clemente 22-2939
Açougue 1º Setembro 39 Meyer 29-1121
Açougue do Principe 359 Visc Pirajá 27-2623
Açougue Progresso 193 Cattete 25-2504
Açougue Progresso 924 S Frco Xavier 29-3975
Açougue Progresso Humaytá 147 Humaytá 26-2350
Açougue Real Grandeza 328 Demetrio Ribeiro 26-1368
Açougue Recreio 170 Hadd Lobo 28-6400
Açougue Redemptor 216A S Christovão 28-1829
Açougue Reis 260 Riachuelo 22-6921
Açougue Riachuelo 195 Riachuelo 22-2236
Açougue Rio de Janeiro 72 Carlos Sampaio 22-3154
Açougue Rio Londres 4/6 Barata Ribeiro 27-4778
Açougue Rio Paris 253 Visc Pirajá 27-1041
Açougue Rosario 26 Lg José Clemente 22-2950
Açougue Saenz Peña 143 Gen Roca 48-0537
Açougue Sta Clara 90 Comte Maurity 22-9779
Açougue Sta Rosa 506 Copacabana 27-1543
Açougue Sta Thereza 42 Vol Patria 26-2210
Açougue Sta Therezinha 73A Cardoso 29-2834
Açougue Sta Therezinha 85 Lapa 22-5463
Açougue Sta Therezinha 61 Passagem 26-2129
Açougue Sto Antonio 100 Siqueira Campos 27-1746
Açougue Sto Antonio 15 Cattete 25-1812
Açougue Sto Antonio 317 Torres Homem 48-4401
Açougue Sto Antonio 137 Marq Valença 28-0789
Açougue Sto Antonio 172 C Irajá 26-3332
Açougue Sto Expedito 54 Ceará 29-0822
Açougue Sto Ignacio 32 Demetrio Ribeiro 26-0769
Açougue S Cosme e Damião 3096 Av Suburbana 29-8025
Açougue S João 8 Lapa 22-6130
Açougue S João 74 S João Baptista 26-0427
Açougue S Jorge 74 Siqueira Campos 27-0349
Açougue S Jorge 152 Humaytá 26-1915
Açougue S Jorge 82 Marq Olinda 26-0611
Açougue S Jorge 117 S Frco Xavier 28-6131
Açougue S Jorge 145 Senhor Passos 24-3637
Açougue S Jorge 123A Bispo 28-4037
Açougue S José 129 Bella 28-4082
Açougue S José Merc Munic lado ext 107/9 23-0300
Açougue S José 72 Gen Severiano 26-0971
Açougue S José 98B Visc Pirajá 27-1744
Açougue S Salvador 93 S Salvador 25-1588
Açougue S Sebastião 265 Vol Patria 26-1108
Açougue S Sebastião 91 Magalhães Couto 29-2337
Açougue Senhor Bomfim 546 Copacabana 27-0382
Açougue Serrana Merc Munic lado ext 44/6 23-0101
Açougue Simpatia 151 S Clemente 26-2571
Açougue Sul America 216 Cattete 25-0899
Açougue Sul Riograndense 15 Lg José Clemente 22-5226
Açougue Universal 309 Cattete 25-3851
Açougue Universal 309 Cattete 25-4640
Açougue Uruguay 3 Pompeu Loureiro 27-5421
Açougue Victoria Merc Munic lado ext 47/9 23-0100
Açougue Victoria 77 Av Salv Sá 22-3300
Acquarone Angelo r 64A Cons Ferraz 29-1470
Acylino de Lima José dr r 106 Russell 25-4012
Adalgizo Paulino bomb 111 Gen Pedra 24-4151
Adami Hugo r 56 Pires Almeida 25-4473
Adamian J r 139 Sen Furtado 28-0680
Adamian José crystaes 124 1º Alfandega 23-1593
Adayme Jorge r 48 Angelo Agostini 48-4873
Adayme Nigri & C gravatas 238 Alfandega 24-4274
Addido Commercial á Embaixada Franceza 7 14º s 1412 Prç Mauá 23-5523
Adega do Russo vinhos 42 Senado 22-3526
Adél Pinto vva r 252 Humaytá 26-0878
Adelaide Candida r 38 Arist Lobo 22-6408
Adelaide Francisco de Paula vva r 90 C Irajá 26-1813
Adelia José Mery r 103 Maria Amalia 48-1950
Adelina Heide Cunha 480 1º Fr Caneca 22-0858
Adelino Motta constr r 69 Paula Mattos 22-6347
Ademar Alexandre dent 25 1º Chile 22-4198
Adésse Isaac adv escr 52 1º Visc R Branco 22-6239
Adhemar Tavora adv escr 39 2º 1º Março 23-5293
Adjalme Eduardo da Costa Araujo r 514 S Clemente 26-0386
Adjuto Annibal dr r 163 c 34 Passagem 26-3960
Adler David med cons 33/7 10º s 1002 Alv Alvim 22-4954
Adler Edward C comm escr 7 9º s 903 Prç Floriano 22-0734
Adler José r 577 Barata Ribeiro 27-3925
Adler Moysés r 87 1º Hadd Lobo 22-2307
Administração Casa Mauá 9 1º s 136 Av R Branco 23-4024
Administradora Urbs S A eser 129 1º Rosario 23-5514
Adolphe H N r 30 r Vinte Um 27-5420
Adolpho Bruno dr r 535 24 Maio 29-0312
Adolphsson Gustavo A pensão 105 Colina 24-1402
Adonias Araujo J comm 58 1º Candelaria 23-3736
Adonias Araujo José r 13 Carlos Campos 25-3409
Adoração Perpetua Matriz Sant'Anna Marq Pombal 24-2356
Adour Carlos r 276 Av Vieira Souto 27-2053
Adri Miguel H adubos 119 1º Gen Camara 23-0722
Adriano de Castro escr 17 S Christovão 22-8455
Adriano Daniel r 12 2º Esteves Junior 25-1350
Adrião Antonio sirgueiro 22 Av Mar Floriano 23-2284
Adriatica de Seguros Companhia 85 Uruguayana 23-1670
Adventistas do 7º Dia 58 Parahyba 28-7796
Aerobrasil Ltda escr 7 10º s 1006 Prç Mauá 23-4789
Aeterna Lux Ltda escr 19 4º s 30 Prç Floriano 22-9361
Affialo C B r 49 Hilario Gouvêa 27-1198
Affialo Carlos Lima r 67 Gago Coutinho 25-1378
Affleck J r 294 Redemptor 27-1328
Affonseca Alcino comte r 56 Cand Mendes 25-3038
Affonseca Aloysio r 163 Passagem 26-4483
Affonseca Léo r 54 Visc Caravellas 26-0576
Affonseca Rachel r 137 Gurupy 48-2186
Affonso Homero & C Ltda ferrag 199/201 S Pedro 24-4518
Affonso Homero & C Ltda ferrag 199 S Pedro 24-4483
Affonso Maria Luiza r 35 Samp Vianna 28-0450
Affonso & Teixeira M mat constr 654 S Luiz Gonzaga 28-7875
Afialo Alberto r 12 1º Misericordia 23-1203
Agache Alfredo r 241 S Miguel 48-1902
Agante & Irmão Antonio mov 122 Annibal Benevolo 22-7952
Agencia Brasil eser 106 1º Ourives 23-2768
Agencia Brasileira S A Informações jornalisticas
Redacção 33/7 6º s 611 13 Maio 22-4869
Directoria 33/7 6º s 618 13 Maio 22-8526
Agencia Carlo Erba S A prep chimicos 131 3º Av R Branco 23-4667
Agencia Central Despachos 111 Visc Inhauma 24-1231
Agencia Central Despachos 111 Visc Inhauma 24-4489
Agencia Comissaria de Campos transp 103 Senhor Passos 24-6668
Agencia de Criados 4A Marq Abrantes 25-0941
Agencia de Criados 155 Riachuelo 22-5556
Agencia Exped Mercadorias 133 Th Ottoni 24-6379
Agencia Exportadores Nortistas Ltda eser 51 4º 1º Março 23-2843
Agencia Exportadores Nortistas Ltda 51 4º 1º Março 23-2840
Agencia Financial de Portugal 4 Th Ottoni 23-3598
Agencia Ford escr 32/40 13 Maio 22-8960
Agencia Ford secç peças 32/40 13 Maio 22-6192
Agencia Ford Sta Luzia Ltda 202 Sta Luzia 22-2080
Agencia Havas escr 21 2º s 4 Bethencourt Silva 22-3363
Agencia Havas escr 21 2º s 4 Bethencourt Silva 22-2277
Agencia Havas 21 2º s 4 Bethencourt Silva 22-0412
Agencia Honorio & C Matriz 145/7 Ourives 23-2620 / 23-2627
Estação Maritima 201 Gamboa 24-0234
Agencia de Informações 29 1º Ourives 23-0687
Agencia Meridional Ltda
Diario da Noite S Paulo succ 33/5 3º 13 Maio 22-6993
Diario de Noticias P Alegre succ 33/5 3º 13 Maio 22-6993
Diario de S Paulo succ 33/5 3º 13 Maio 22-6996
Diario de Pernambuco succ 33/5 3º 13 Maio 22-6996
Diario da Tarde B Horizonte 33/5 3º 13 Maio 22-6996
Estado de Minas succ 33/5 3º 13 Maio 22-7069
Agencia Metropolitana gerencia 157/9 Av R Branco 84/6 Quitanda 23-1630
Agencia Nacional Ultramarina de Viagens 1 Th Ottoni 23-4224
Agencia Nilo autom 54 Fr Caneca 22-0540
Agencia Pestana Escriptorio Domicilio 9 S Bento 23-5449
Agencia Portugal 73 2º s 1 Prç Tiradentes 22-6963
Agencia Salles mensageiros 310 Gen Camara 24-6604
Agencia Salvatierra 7 13º s 1310 Prç Mauá 23-0258
Agencia Sul Americana de Viagens 7 Prç Mauá 23-2400
Agencia União Ltda inform telegr 189 2º Ouvidor 22-0699
Agencia Vargues transp 226 Gen Camara 24-4098
Agencia Vargues transp 226 Gen Camara 24-0100

AGOSTINHO FERREIRA & FILHOS LTDA.
IMPORTADORES DE FERRAGENS
RUA 1.º DE MARÇO, 19 Telephone 23-5282 Gerencia: Telephone 23-0904

CIMENTO MAUÁ Souza Sampaio & Cia. Ltda. CELOTEX
GENERAL CAMARA, 73 DISTRIBUIDORES Tels.: 23-1920 - 23-1929

TALHO CENTRAL — RUA DO CATTETE N.º 297 —
Especialidade em carnes brancas — Preços convidativos
Telephone 25-0092
JOÃO MONIZ MACHADO
LARGO DO MACHADO

Agencia de Viagens e Turismo American Lloyd
7 9º s 910 Prç Mauá 23-5762
Agencia de Viagens Universal cambio
16 Av R Branco 23-0496
Agencia Wagons Lits Cook passagens
107/9 4º s 26 Av R Branco 23-0014
Agencia Wagons Lits Cook E S d'Oliveira
107/9 4º s 27 Av R Branco 23-2888
Agencia Wagons Lits Cook representação
107/9 4º s 25 Av R Branco 23-2881
Agencia Will 69 Alfandega 24-5415
Agencia Woyame prop 139 2º s 7 Rosario 23-4563
Agenor Porto dr r 68 Farani 26-0433
Agfa Photo Wescott & C
Rêde particular 42 1º D Gerardo 23-2090
Aghina Mario r 118 Mar Cantuaria 26-1448
Agobar de Oliveira Olympio vva r
10 Henrique Dias 29-1680
Agos J A r 642 5º Prud Moraes 27-1833
Agostinho & C roupas brancas
28/32 Republ Perú 23-0402
Agostinho & C roupas brancas
28/32 Republ Perú 23-0825
Agostini Eduardo eng 74 4º Quitanda 23-5061
Agostini Eduardo r 40 Av Carlos Peixoto 26-1621
Agostini Eugenio r 40 Av Carlos Peixoto 26-1621
Agostini & Silva escr 9 2º s 9 Ramalho Ortigão 22-7832
Agostini Tognarelli & Santi santeiros 83 Olga 29-6470
Agostinianos Recoletos r 88 Acarahy 27-3804
Agra Agenor r 70 Almte Tamandaré 25-1302
Agra Alexandrino dent cons 84 3º S José 22-6200
Agrellos & Cabral constr 139 Rezende 22-9671
Agricola Ernani dr r 8 Alexandre Ferreira 26-2630
Agt M C van r 37 Annibal Mendonça 27-1334
Agua Federal 506 Alice 25-1290
Agua Fonte S Sebastião 506 Alice 25-1290
Agua Mineral Sta Cruz 281 Monteiro Luz 29-1037
Agua Mineral Sarandy 34 1º Pedro I 22-6863
Aguas Claras barão r 21 B Itapagipe 22-0339
Aguas Imperatriz Empr Ltda 25 Cons Saraiva 23-3399
Aguas Lambary escr 85 1º Março 23-5970
Aguas Nazareth 163 Cons Ferraz 29-3740
Aguas Nazareth 163 Cons Ferraz 29-3258
Aguas Nazareth dep 74 Av Gomes Freire 22-2210
Aguas S Lourenço 51 1º Quitanda 23-5044
Aguas Virtuosas Ltda escr 106 1º s 2 S Pedro 24-6149
Aguia de Ouro modas 169 Ouvidor 22-9139
Aguia de Ouro calç 334 Arch Cordeiro 29-3937
Aguiar A r 18 Cosme Velho 25-1512
Aguiar A P gelo 85 Gonç Dias 23-4133
Aguiar A P r 86 Gen Roca 48-3169
Aguiar Adalberto Ferreira adv escr
77 3º Buenos Aires 23-4122
Aguiar Alvaro r 129 c 7 Jorge Rudge 48-2319
Aguiar Alvaro dr r 244 Gust Sampaio 27-3490
Aguiar Alvaro Accioly r 53 B Sertorio 28-7529
Aguiar Alvaro med cons 30 3º Rodr Silva 22-8500
Aguiar Alvino cons pharm 174 Av Mem Sá 22-5297
Aguiar Alvino dr r 17 Tv Torres 22-7311
Aguiar Amynthas r 105 S Clemente 26-3487
Aguiar & Angelo fabr 224 Fig Mello 28-1923
Aguiar Antonio N r 32 Hilario Gouvêa 27-1348
Aguiar Aristeu adv escr 91 9º s 5 Av R Branco 23-5579
Aguiar Aristeu Borges dr r 121 Visc Caravellas 26-1852
Aguiar Braz Dias comte r 544 3º C Bomfim 48-0788
Aguiar & C A A archit 51 Fr Caneca 22-4707
Aguiar & C Francisco 36 Luiz Camões 22-9239
Aguiar Carlos B r 149 Bambina 26-4107
Aguiar Cesar r 1006 Copacabana 27-1514
Aguiar Dantas José prothese 6 3º Carioca 22-0614
Aguiar Edgard dent gab 5 5º s 507 Lg Carioca 22-4788
Aguiar Elias r 178 Gen Roca 48-3418
Aguiar Elvira r 44 Ubald Amaral 22-7133
Aguiar Feliciano Souza dr r 43 D Delphina 48-1228
Aguiar Francisco Fernandes r 112 Sta Clara 27-1713
Aguiar G r 144 Corrêa Dutra 25-0669
Aguiar G S dr r 222 Paysandú 25-5165
Aguiar Garcez dr r 4 5º Pedro I 22-3536
Aguiar Goulart F dr r 58 Mauá 22-0726
Aguiar Gustavo adj corretor 38 Gen Camara 23-0738
Aguiar Horacio corret 38 Gen Camara 23-0946
Aguiar Horacio r 67 Demetrio Ribeiro 26-2971
Aguiar J C fabr 65 Harmonia 24-5725
Aguiar Jacintho r 96 c 2 Barcellos 27-5618
Aguiar João Fausto dr r 30 Pires Almeida 25-3276
Aguiar José Vellozo offic 145 1º 7 Setembro 22-0984
Aguiar Luiz dr r 53 Joaq Nabuco 27-4920
Aguiar Luiz r 4 S Paulo 29-1442
Aguiar Luiz Wanderley cartorio 152 2º Invalidos 22-4143
Aguiar Luiz Wanderley r 62 Salvador Mendonça 28-8239
Aguiar Manoel Fernandes r 10 c 1 D Elisa 48-2513
Aguiar Maria José Novaes r 23 Cruz Lima 25-3878
Aguiar Maria Rosa r 179 Paysandú 25-5167
Aguiar Mathilde r 27 Salv Mendonça 28-0361
Aguiar Mattos Florencio dr r 100 Salv Mendonça 28-4381
Aguiar Menezes Agrippino r 37 S Frco Xavier 28-6017
Aguiar Milton corret 19 4º s 4/5 Gen Camara 23-2484
Aguiar Moreira dr escr 98 7º s 79 Republ Perú 22-4187
Aguiar Moreira dr r 35 Palmeiras 26-1164
Aguiar Nelson Miranda r
2176 Av Epitacio Pessoa 26-2653
Aguiar Odette r 58 Visc Figueiredo 28-3903
Aguiar P Candido r 195A Candido Mendes 25-2350
Aguiar P Candido r 195 Candido Mendes 25-0225
Aguiar Pereira Maria Alice r 55 Curuzú 28-6067
Aguiar R J r 8 Prç Nanterra 28-8081
Aguiar Rosa r 932 Av Atlantica 27-5812
Aguiar Santos Ignez G r 37 B Itapagipe 28-4845
Aguiar Th r 172 Sorocaba 26-1223
Aguiar Virgilio 54 C Bomfim 28-6634
Aguiar Zeferina r 32 S Salvador 25-2144
Aguieiras Domingos José r 40A Bom Pastor 48-4906
Aguilar Bernardino Augusto armz 330 Anna Nery 29-3304
Aguillar & C J cofres 405A Elias Silva 29-1405
Aguillar Navarini & C cambio 19 Av R Branco 23-2235
Aguirre Jorge dr r 32 Gen Glycerio 25-3323
Aguirre José do Couto comte r 96 Dom Ferreira 27-0584
Aguinaga Armando med cons
55 9º s 19 Prç Floriano 22-7075
Aguinaga Armando dr r 719 Copacabana 27-1916
Aguilhas de Platina Reine fabr
49 S Frco Prainha 24-2274
Ahlert Kurt r 82 Annibal Mendonça 27-4921
Ahrens optica 82 Buenos Aires 23-3652
Aicham Antonio rest 208 Buenos Aires 24-0902
Aichinger Lotte r 242 Prud Moraes 27-1043
Aida Conceição r 5/7 2º Haritoff 27-4342
Aida Guida r 12 S Salvador 25-1975
Aida Maria r 1101 Copacabana 27-5802
Aida Rosa r 82 Mattoso 28-1130
Aider & C Ltda 279 Av Presid Wilson 22-3429
Aieta & C Francisco loter 93 S José 22-4527
Aigner Gustavo A escr technico
9 3º s 341 Av R Branco 23-4753
Aigner Gustavo A r 294 Redemptor 27-6263
Aimbiré Oberlaender cal 759 S Christovão 28-1303
Aina Nehme J r 638 Av Paulo Frontin 28-0018
Air France
Representante para o Brasil
62/4 1º Av R Branco 23-0069
Serviço Commercial 62/4 1º Av R Branco 23-0032
Serviço Technico 62 1º Av R Branco 23-0142
Agencia Commercial 62 Av R Branco 23-0010
Contencioso 62/4 1º Av R Branco 23-0697
Aires de Souza Nelson r 18 Souza Lima 27-2067
Airosa Jor José r 204 C Bomfim 28-8417
Airósa Raul Antonio vva r 26 Teix Mello 27-1206
Airoza Fortunato r 97 Juiz Fora 48-1740
Ais Samuel alfaiat 88 3º s 11 S Pedro 23-3813
Aisen Miguel corret immoveis
98 3º s 32 Republ Perú 22-8922
Ajuz Miguel D electr gaz 91 S Pedro 24-2873
Ajuz Miguel D electr 72 Ourives 24-0514
Ajuz Miguel D r 135 Pereira Nunes 48-5099
Akel Kede Alberto fructas 62 D Manoel 23-3529
Alagon C r 181 S Clemente 26-3867
Alagon Joanna Moreno r 113 c 4 Vol Patria 26-1249
Alaluf Elie r 62 Barata Ribeiro 27-1379
Alamithe Pinto Arthur r 49 Bandeira Gouvêa 29-2716
Alano Alvim r 191 Marq Abrantes 26-4293
Alazet Louise r 7 1º Beco Rio 25-1903
Alba officinas graphicas 60 Lavradio 22-3359
Albanese Ricardo calç 49 Marq Olinda 26-1282
Albano I r 6 Visc Caravellas 26-4267
Albagli Benjamin dr r 106 Piratiny 28-8135
Albagli & C faz 226 Alfandega 24-5656
Albaine Raymundo r 441 Uruguay 48-5516
Albano Luiz dr r 24 Torres Homem 48-4258
Albergaria Alice Motta Soares r 54 1º Rezende 22-0354
Alberico Sant'Anna r 63 Marq Valença 28-7898
Albernaz A Felix r 41 Maria Amalia 48-2539
Albernaz Candido comte r
1502 Av Epitacio Pessoa 26-0619
Albernaz José Leopoldo dr r 462 Gen Canabarro 28-4536
Albernaz Luiz Augusto r 191 c 4 Redemptor 27-5526
Albernaz Rossini r 36 João Alfredo 48-0286
Albert Elisa chap 75 Gonç Dias 22-0242
Albertazzi Filho Ferdinando arame
342 B Bom Retiro 29-3171
Alberti & Stadler aluminio 127 1º 1º Março 23-1507
Albertino & C armz 187 Itapirú 28-3896
Alberto d'Almeida & C ferrag 121/5 Alfandega 23-1830
Alberto Costa & C comm 103 1º Março 23-1500
Alberto & Fernandes bomb 6 Gen Polydoro 26-2510
Alberto Francisco access autom 166 Mariz Barros 28-9797
Alberto Gonçalves Teixeira despach Alfand
66 1º Acre 23-5548
Alberto José de Lima & C
Escriptorio e Matriz 210 Torres Homem 48-2048
Filial 412 Laranjeiras 25-0980
Alberto M Fernandes calç
637 Av Amaro Cavalcanti 29-2354
Alberto Negrine faz 224 Alfandega 24-3017
Alberto & Pereira açougue 458 24 Maio 29-3487
Alberto da Silva Varanda quit 63 B Ubá 28-7885
Alberto Torres vva r 38 Honorio Lemos 26-2365
Albertotti Juan D r 370 Mariz Barros 28-1328
Albetam Sociedade Anonyma escr
7 11º s 1120/2 Prç Floriano 22-6375
Albino alfaiate 9 1º s 11 Ramalho Ortigão 22-3238
Albino Barros & C
Moveis 133 Ouvidor 22-9455
Fabrica 76 1º Gen Pedra 24-6053
Albino Campos & C armz 85 Andradas 24-2601
Albino Carneiro Barbosa armz 135 Laranjeiras 25-0110
Albino Castro & C escr 38 1º Th Ottoni 23-2801
Albino Castro & C armz 38 Th Ottoni 23-2709
Albino Costa & C
Casa Imperial escr 339 Vol Patria 26-0772
Casa Imperial 339 Vol Patria 26-0096
Casa Imperial 339 Vol Patria 26-2269
Casa Bragança 318 Vol Patria 26-3446
Casa Bragança 318 Vol Patria 26-0084
Armz Sta Therezinha 48 S Clemente 26-3016
Res socio Ilidio de Oliveira Costa
82 Pereira Silva 25-1231
Res socio Albino Luiz da Silva
58 Maria Eugenia 26-4173
Albino Souza Pinheiro pad 81 Mauá 22-1343
Albrecht Alfredo r 101 c 1 Theodoro Silva 48-2737
Albrecht O manteiga 598 Copacabana 27-5996
Albrecht Otmar O r 141 Dr Azevedo Lima 27-1661
Albrecht Pinto & C Ltda fabr bolsas
134 1º Gen Camara 23-0955
Albrieux Cesar dr veter 116 Souza Franco 48-1027
Albroyt Majer moveis 360 Av 28 Setembro 48-3552
Albuquerque A r 36 1º Livramento 24-4256
Albuquerque A P r 1398 Av Maracanã 48-5061
Albuquerque Abelardo A r 43 2º Fr Caneca 22-5355
Albuquerque Adalberto Rodrigues capt r
22 Henr Morize 48-0833
Albuquerque Agostinho Soares
419 s 4 Hadd Lobo 28-7379
Albuquerque Alaor r 9 Costa Pereira 48-5596
Albuquerque Alves Manoel r 151 Carvalho Alvim 48-1598
Albuquerque Amaro adv escr 36 1º 7 Setembro 23-0519
Albuquerque Amaro dr r 38 C Irajá 26-2079
Albuquerque Amarylio dr r 480 B Torre 27-4271
Albuquerque Amaury M corret
101 1º s 6 1º Março 23-0358
Albuquerque Amaury M r 31B Dias Rocha 27-0759
Albuquerque Antonio colch 30 Invalidos 22-1517
Albuquerque Armando adv escr
136 1º s 4 Rosario 23-0373
Albuquerque Arthur Marques Lins r
56 Prof Valladares 48-1048
Albuquerque Aurora r 6 Ibú 26-0645
Albuquerque Candido eng archit 40 1º Carioca 22-6201
Albuquerque Carlos de Faria eng escr
33/7 15º s 1511 Alvaro Alvim 22-3722
Albuquerque Clara r 112 Riachuelo 22-7890
Albuquerque & Claro alfaiat 62 1º Gonç Dias 22-6858
Albuquerque da Costa Francisco r
28 Buarque Macedo 25-4422
Albuquerque Cunha Maria Abigail r 50 C Irajá 26-1056
Albuquerque David A pensão 7 1º S José 23-0505
Albuquerque Dilermando r 45 Clovis Bevilacqua 48-1121
Albuquerque Donatilla r 32 Otto Alencar 28-4058
Albuquerque Epaminondas r 24 Anchieta 27-2151
Albuquerque Eurico r 98 Salv Corrêa 27-5729
Albuquerque Fernando r 92 c 37 Cattete 25-0044
Albuquerque Francisco dr r 47 Araujo Lima 48-4406
Albuquerque J r 197 Montenegro 27-5246
Albuquerque Jesuino dr r 28 Gomes Carneiro 27-2738
Albuquerque João med cons 183 1º Visc Pirajá 27-4715
Albuquerque José med cons 207 1º 7 Setembro 22-5505
Albuquerque José dr r 45 Paulino Fernandes 26-0082
Albuquerque José Joaquim r
140 c 2 Bulhões Carvalho 27-0984
Albuquerque José Vespasiano r
358 c 2 Prç Mar Deodoro 28-9475
Albuquerque Julieta Claude r 57 Fig Lima 29-2373
Albuquerque Leite Pedro C r 16 Sto Affonso 48-3953
Albuquerque Lia r 49 1º Pedro I 22-1020
Albuquerque Lima Ary r 19 Lucio Mendonça 28-9093
Albuquerque Lima José Varonil tte r
318 c 6 Visc Pirajá 27-5756
Albuquerque Lima Landerico maj r
20 Antonio Salema 48-2314
Albuquerque Lima Melchisedech gen r 20 Pareto 28-0652
Albuquerque Lima Pedro Paulo cel r
175 Desemb Izidro 48-3569
Albuquerque Lima Rogerio capt r
233 José Hygino 48-3108
Albuquerque Luiz G r 68 Icatú 26-4249
Albuquerque M padre r 111 Paula Ramos 28-6204
Albuquerque Manoel de r 9 Prof Alfredo Gomes 26-3685
Albuquerque Maranhão Pedro Velho r
250 c 23 S Clemente 26-2580
Albuquerque Mello dr r 41 Maria Eugenia 26-3085
Albuquerque Mello A adv escr
284 1º Sen Euzebio 24-5697
Albuquerque Mello A dr r 37 Natal 26-0781
Albuquerque Mello Eurico L leil
147 Buenos Aires 23-4756
Albuquerque Mello José 32 Ypiranga 25-2598
Albuquerque Mello Linneu adv
Escriptorio 91 7º s 10 Av R Branco 23-0773
Residencia 28 5º Duvivier 27-4331
Albuquerque Moraes & C comm
34 1º s 4A Carmo 23-4566
Albuquerque Oscar r 89 c 7 Carlos Vasconcellos 48-2764
Albuquerque Sá vva r 79 Joaq Nabuco 27-2230
Albuquerque Sergio Cesar r 581 B Petropolis 22-8134
Albuquerque Souza Antonio mar r
263 Estr Nova Tijuca 48-0502
Albuquerque Sylvia r 43 Carlos Vasconcellos 48-3074
Albuquerque Tancredo dr r
77 1º Nascimento Silva 27-1011
Albuquerque V S 50 1º Buenos Aires 23-5747
Albuquerque V S r 184 Av Pasteur 26-3103

AIR FRANCE BRASIL
AIR FRANCE
AVENIDA RIO BRANCO, 62
23-0010
FECHAMENTO DE MALAS
Para o Sul até Chile
Para o Norte Europa e Oriente
INFORMAÇÕES PELO TELEPHONE 23-0010
TODOS OS SABBADOS ÁS 22 HORAS

ROUPAS SO' DAS
ALFAIATARIAS AMERICANAS

Matriz RUA LARGA Filial
117 —— 133
Phone 24-3477

ROUPAS FEITAS PARA HOMENS E RAPAZES - COLOSSAL SORTIMENTO - ESPECIALIDADE EM ROUPA SOB MEDIDA

—— VENDAS POR ATACADO E A VAREJO ——

Albuquerque Vicente r 83 B Sertorio..... 28-7941
Albuquerque Waldyr r 9 Dr Octavio Kelly..... 48-0924
Albuquerque Waldyr r 160 c 37 Ferreira Pontes 48-2113
Albuquerque Zilah Azambuja r 34 Vicente Souza 26-2565
Alcalá del Olmo Helena r 46 Cesario Alvim.... 26-2166
Alcantara A Luiz Augusto dr r 89 C Bomfim.. 28-4511
Alcantara Arthur dr r 12 Otto Alencar..... 28-6600
Alcantara Carolina r 73 Paulo Barreto..... 26-2052
Alcantara Filho Francisco Xavier r
479 C Bomfim 48-2428
Alcantara Gomes Ambrosino dr r
300 Lins Vasconcellos 29-2276
Alcantara Gomes Tancredo r 402 Mariz Barros 28-7279
Alcantara Manoel Pedro de gen
58A Alzira Brandão 28-4521
Alcantara Raymundo r 552 Visc Pirajá..... 27-3811
Alcino de Souza Monteiro armz 78 Leopoldo.... 48-1853
Alcôba de Azevedo Fernando r 32 Acacias..... 27-1859
Alcoforado Eduardo r 258 B Mesquita..... 48-2943
Alcover Rosalina Almeida r 912A 7º Copacabana 27-0665
Aldá Franz r 60 B Jaguaribe..... 27-0452
Aldão Pires Brandão & Gil escr
24 1º Gen Camara 23-0105
Alderete Antonio r 25 Sanatorio..... 29-8050
Alderete Antonio r 75 Petrocochino..... 48-4504
Aleixo Brito João dr r 207 c 2 Visc Pirajá... 27-5610
Aleixo de Vasconcellos dr cons
45 1º Republ Perú 22-1299
Além Antenor José r 188 Justiniano Rocha.. 48-5108
Alencar Alzira Dutra r 459 Mariz Barros..... 28-1813
Alencar Araripe João r 50 João Rodrigues..... 28-0878
Alencar Araripe Tristão maj r
67 Heraclito Graça 29-1181
Alencar Armando dr r 874 Almte Alexandrino.. 22-9273
Alencar Cesar pharm 201A Av Ataulpho Paiva.. 27-0261
Alencar Deusdedit Virgolino r 241 Passagem... 26-1274
Alnecar E r 879 Almte Alexandrino..... 22-9686
Alencar Euclydes Gomes r 53 Paraná..... 29-1058
Alencar Fialho dr r 43 Demetrio Ribeiro..... 26-3022
Alencar Gil Affonseca de r 168 c 31 S Clemente 26-3066
Alencar Glaphyra r 172 2º 7 Setembro..... 22-7235
Alencar Hotel 8 Prç José Alencar..... 25-3669
Alencar Ivo corret 129 2º Rosario..... 23-1184
Alencar Ivo r 168 c 33 S Clemente..... 26-1144
Alencar José r 176 4º 7 Setembro..... 22-9244
Alencar Léo adv escr 35 Republ Perú..... 23-0537
Alencar Léo dr r 126 19 Fevereiro..... 26-0497
Alencar Lima J T r 63 Dores..... 29-3605
Alencar Lima J T dr r 151 Marq Abrantes.... 25-1241
Alencar Mario vva r 168 c 33 S Clemente..... 26-1144
Alencar Mario Lopes r 31 Marq Olinda..... 26-2959
Alencar Meton vva dr r 35 S Salvador..... 25-0589
Alencar Nayde Jaguaribe r 38 Demetrio Ribeiro 26-0622
Alencar Nellie r 201A Av Ataulpho Paiva..... 27-0261
Alencar Neto Meton dr r 53 1º Vol Patria... 26-0119
Alencar Saboya Gilberto r 13 Pontes Corrêa... 48-5706
Alencastro Chrysoguina mme r 956 Av Atlantica 27-4421
Alencastro Graça Luiz comte r 367 Prof Gabizo 28-3320
Alencastro Graça Lydia r 25 Min Viv Castro.. 27-2150
Alencastro Guimarães vva mar r
318 Licinio Cardoso 28-4159
Alencastro Guimarães Adolpho dr r
46 Menna Barreto 26-0485
Alencastro Guimarães João Victor r 42 5 Julho 27-3907
Alencastro Guiomar r 190 c 11 Vol Patria.... 26-3442
Alessandro G D escr 168 2º Av Mar Floriano.. 24-4040
Alessandro Romulo r 33 2º Frco Octaviano.... 27-4406
Alevato Waldemar r 20 Alzira Brandão..... 28-5633
Alexander & C E faz 100 1º Março..... 23-0135
Alexander Eduardo r 104 c 12 Cosme Velho... 25-3656
Alexander Ernesto r 553 c 7 Prud Moraes..... 27-3305
Alexandre & C S explosivos 48 Senhor Passos.. 24-5192
Alexandre Eder & C frig 211 Av Mar Floriano 24-3127
Alexandre Pick cabell 45 1º Uruguayana..... 22-0758
Alexandre Pick & C Ltda armar 3 Carmo..... 23-1278
Alfaiat A Cidade 204 7 Setembro..... 22-9762
Alfaiat Affonso 107 Arnaldo Quintella..... 26-3733
Alfaiat Affonso 10 Tv Paço..... 23-1085
Alfaiat Albano 112 Acre..... 23-2759
Alfaiat Almeida Rabello 96 1º Uruguayana.... 22-9107
Alfaiat Americanas 117/33 Av Mar Floriano... 24-3477
Alfaiat Americo 49 Ourives..... 23-3805
Alfaiat André Dias 77 1º Republ Perú..... 22-5373
Alfaiat Andreotti 143 1º Rosario..... 23-3706
Alfaiat Annibal 138 2º Av R Branco..... 22-4810
Alfaiat Araujo 134 Uruguayana..... 23-3808
Alfaiat Arena 7 1º s 102 Prç Floriano..... 22-3769
Alfaiat Aron 153 Visc Itauna..... 24-2661
Alfaiat As Duas Corôas 6 1º Rodr Silva..... 22-4451
Alfaiat Aurora 289 Senado..... 22-2341
Alfaiat Ayres 41 Ouvidor..... 23-2431
Alfaiat Baptista 79 1º Buenos Aires..... 23-5230
Alfaiat Barbosa 91 6º s 12/4 Av R Branco... 23-0048
Alfaiat Barbosa 32 Lapa..... 22-6036
Alfaiat Barra do Rio 200 7 Setembro..... 22-8100
Alfaiat Barros 206 Gen Camara..... 24-0716
Alfaiat Becker 74 Visc Itauna..... 24-2207
Alfaiat Bellas Artes 174 7 Setembro..... 22-5960
Alfaiat Berlim 59 Ourives..... 23-2297
Alfaiat Boa Vista 3 Sen Euzebio..... 24-6163
Alfaiat Brandão 93 1º S José..... 22-4900
Alfaiat Brasil 16 Republ Perú..... 23-1429
Alfaiat e Camis Miceli 10 S Luiz Gonzaga..... 28-3644
Alfaiat Cardoso 30 1º Av Mar Floriano..... 23-3908
Alfaiat Carmo 165 Lavradio..... 22-5957
Alfaiat Celestino 130 1º Alfandega..... 23-3608
Alfaiat Central 118 7 Setembro..... 22-1570
Alfaiat Chantecler 188 7 Setembro..... 22-5646
Alfaiat e Chapelaria Copacabana
42 Siqueira Campos 27-2553
Alfaiat Chic 103 Bella..... 28-3536
Alfaiat Civil e Militar 13 Gen Pedra..... 24-4397
Alfaiat Coimbrense 14 Pedro I..... 22-0518
Alfaiat Com Vantagem 27 Sen Euzebio..... 23-6024
Alfaiat Cosenza 6 1º Av Almte Barroso..... 22-1355
Alfaiat Costa 335 Av 28 Setembro..... 48-1605
Alfaiat Croce 68 1º Carmo..... 23-3915
Alfaiat Cruz de Ouro 339 Buenos Aires..... 24-2438
Alfaiat Cruzeiro 22 Estr Mar Rangel..... 29-8088
Alfaiat Cunha 61 Ourives..... 24-0035
Alfaiat David 191 sb Ouvidor..... 22-9125
Alfaiat Del Castilho 1146A Av Suburbana..... 29-3570
Alfaiat Ecclesiastica 38 1º Av Mem Sá..... 22-0955
Alfaiat Ecclesiastica 114 1º Av Mem Sá..... 22-5565
Alfaiat Economica 9 20 Abril..... 22-5247
Alfaiat Elegante 362 Av 28 Setembro..... 48-4986
Alfaiat Estacio Sá 60 Estacio Sá..... 22-7550
Alfaiat Estrada de Ferro 153 Av Mar Floriano.. 24-6736
Alfaiat F Pelosi 38 1º Quitanda..... 23-4641
Alfaiat Federal 47 Av Mem Sá..... 22-4354
Alfaiat Ferreira 201 7 Setembro..... 22-8108
Alfaiat Ferreira 625 S Christovão..... 28-1096
Alfaiat Futurista 56 Siqueira Campos..... 27-4486
Alfaiat Globo 62 Av Mar Floriano..... 24-2900
Alfaiat Globo filial 623A Av Amaro Cavalcanti... 29-1202
Alfaiat Guanabara 54 Carioca..... 22-0092
Alfaiat Ipanema 38 Teixeira Mello..... 27-3365
Alfaiat João Ferber 136 1º Rosario..... 23-0226
Alfaiat Joaquim Alves 14 Av Thomé Souza..... 22-8571
Alfaiat Joel 181 Senhor Passos..... 24-0548
Alfaiat Juventude 16 Uruguayana..... 22-0166
Alfaiat Kosmos 40 1º Rodrigo Silva..... 22-8207
Alfaiat Lage 7 Av Mar Floriano..... 24-1827
Alfaiat Leão da America 58 Av Mar Floriano.. 24-6138
Alfaiat Lemos 85 1º Gonç Dias..... 23-3702
Alfaiat Leopoldina 116 Frco Eugenio..... 28-2251
Alfaiat Lima 144 Av Mar Floriano..... 24-2942
Alfaiat Lisbonense 38 Passagem..... 26-2321
Alfaiat Lofiego 3 Quitanda..... 22-2461
Alfaiat Lomba 60 1º Gonç Dias..... 22-3485
Alfaiat Lopes 134 Gen Severiano..... 26-3280
Alfaiat Lopes 45 Conceição..... 24-1215
Alfaiat Los Angeles 4B Marq Abrantes..... 25-2618
Alfaiat Louvre 42 1º Buenos Aires..... 23-3707
Alfaiat Luso Brasileira 226 1º Uruguayana.... 24-6694
Alfaiat Madureira 73 Estr Mar Rangel..... 29-8042
Alfaiat Mar e Terra 42 Av Mar Floriano..... 23-3907
Alfaiat Marques 128 sb Uruguayana..... 23-3806
Alfaiat Marques 820A Copacabana..... 27-4709
Alfaiat Moderna 9 Marq S Vicente..... 27-5690
Alfaiat Moreno 125 Uruguayana..... 23-3509
Alfaiat Motta 10 Costa..... 24-3365
Alfaiat Odeon 7 Andradas..... 22-9479
Alfaiat Oriente 131 Av Mar Floriano..... 24-1755
Alfaiat Orofino 65 1º Visc R Branco..... 22-5501
Alfaiat Paranhos 131 Buenos Aires..... 23-4208
Alfaiat Paz 120 Mar Floriano..... 24-2680
Alfaiat Paz filial 316 Arch Cordeiro..... 29-0446
Alfaiat Phenix 137 Buenos Aires..... 23-4135
Alfaiat Pilares 29 Alvaro Miranda..... 29-3900
Alfaiat Polar 8 Carioca..... 22-1511
Alfaiat Portella 35 7 Setembro..... 23-4372
Alfaiat Portuense 7/9 Visc Itauna..... 24-4133
Alfaiat do Povo e Torre Belem 24 Lg Carioca.. 22-8622
Alfaiat Primor 113 Av Mar Floriano..... 24-3761
Alfaiat Progresso 558 Copacabana..... 27-3346
Alfaiat Progresso 115 Visc Itauna..... 24-5311
Alfaiat Renascença 58 Carioca..... 22-4993
Alfaiat Rio Chic 301 1º Gen Camara..... 24-6810
Alfaiat Rio Lisboa 168 Mach Coelho..... 22-4860
Alfaiat Rocha 27 S Clemente..... 26-4442
Alfaiat Rodrigues 104 Acre..... 23-0485
Alfaiat Rodrigues 185 Sant'Anna..... 22-1420
Alfaiat Roma 2 1º Constituição..... 22-3053
Alfaiat Santos 106 Sen Euzebio..... 24-4702
Alfaiat Santos Dumont 192 7 Setembro..... 22-5638
Alfaiat Seis Estrellas 135 Buenos Aires..... 23-3701
Alfaiat Sporting 10 Sen Euzebio..... 24-4160
Alfaiat Sul America 72 Alfandega..... 23-1316
Alfaiat Sul Americana 46 Av Mar Floriano.... 24-4383
Alfaiat Teixeira 59 S Luiz Gonzaga..... 28-1550
Alfaiat e Tintur Mundial 176 Bomfim..... 28-0801
Alfaiat Torres 118 Prç Santos Dumont..... 27-3531
Alfaiat Triangulo 170 7 Setembro..... 22-2223
Alfaiat Triumpho 125 Av Mar Floriano..... 24-2031
Alfaiat Universal 140 Uruguayana..... 23-3901
Alfaiat Val do Rio 34 Av Mar Floriano..... 23-4067
Alfaiat Vantajosa 93 Buenos Aires..... 23-3993
Alfaiat Victoria 57 Camerino..... 24-3532
Alfaiat Villa de Sinfães 372 Sen Euzebio..... 24-3779
Alfaiat Ypiranga 52 Av Mar Floriano..... 24-0345
Alfandega Vide Ministerio da Fazenda
Alfasso Joseph r 445 1º B Torre..... 27-0967
Alfaya & C impermeabilisações 13 Arcos..... 22-4384
Alfieri Mario Franco r 78 Piratiny..... 28-6541
Alfredo Bittencourt & C comm
80 1º s 9 Visc Inhauma 23-3844
Alfredo Diogo quit 223 Gen Severiano..... 26-3953
Alfredo Herculano med cons
91 9º s 10 Av R Branco 23-1379
Alfredo Herculano dr r 21 5º Sto Amaro..... 25-4570
Alfredo Lima & C ferrag 178/80 S Pedro..... 24-4810
Alfredo Lima & C ferrag 178/80 S Pedro..... 24-3549
Alfredo Moreira & C 343 Av Mem Sá..... 22-9453
Alfredo Salomão rest 256 Senhor Passos..... 24-2846
Algamiz Leon r 25 24 Outubro..... 48-2410
Alhadas Edgard A r 116 c 5 Salv Corrêa..... 27-4545
Alhadas & Fonseca comm 19 5º s 2 Gen Camara 23-0051
Alhadeff Acher R r 95 3º Haritoff..... 27-3585
Alhadeff Chaltiel R r 84 Araujo Gondim..... 27-5944
Alhadeff Moise r 107A Gust Sampaio..... 27-3635
Alhadeff Saul brinquedos 60 Av Passos..... 24-2351
Alhambra Centro de Diversões 3 1º Alvaro Alvim 22-7092
Alheira & Martins 313 Pedro Alves..... 24-1153
Ali Said r 98 1º Av Mem Sá..... 22-4120
Aliança Oper Ind Constr Civil 115 1º Fr Caneca 22-3718
Alice Otto r 89 Gago Coutinho..... 25-1096
Alijó Eduardo r 314 Almte Alexandrino..... 22-9362
Aliman Jacques r 2 Joaq Silva..... 22-7459
Aline Marly r 115 Djalma Ulrich..... 27-5879
Alipio J Lopes armz 134 D Zulmira..... 48-4353
Aliverti J escr 7 12º s 1211 Prç Floriano..... 22-6505
All America Cables Incorporated
Rêde particular 99/101 Av R Branco.... 23-1700
Allain Leoncio Emilio r 249 Licinio Cardoso... 28-4755
Allan C A r 7 Pedro Carvalho..... 29-1018
Allan T S r 77 Maria Quiteria..... 27-1620
Allão Alberto Dias joalh 7 1º Prç Olavo Bilac 23-2495
Allard & Heyman import 165 1º Buenos Aires 24-4372
Allard Hippolyto Augusto r 30 Capt Salomão.. 26-3000
Allemanha escr Turismo
69/77 3º s 4 Av R Branco 23-3082
Allen David r 76A c 24 Silv Martins..... 25-0437
Allen Fred A r 81 Miguel Lemos..... 27-1948
Allen Salomão quit 838 Copacabana..... 27-4419
Allevato Francisco vva r 49 Dr Sattamini..... 28-4812
Alliança da Bahia
Escriptorio 66/8 1º Ouvidor..... 23-2924
Gerencia 66/8 1º Ouvidor..... 23-3345
Res do Gerente 531 4º Laranjeiras..... 25-4517
Alliança da Bahia Capitalização S A
Direcção e Contabilidade 66/8 1º Ouvidor 23-5335
Producção 66/8 1º Ouvidor..... 23-3179
Alliança Cinematografica Ltda
7 4º s 414/5 Prç Floriano 22-0046
Alliança Commercial de Anilinas Ltda
Rêde particular 42 2º D Gerardo..... 23-1620
Alliança dos Proprietarios 44 2º Buenos Aires 23-3831
Alliance Assurance Co Ltd 37 1º Av R Branco 23-5988
Alliance Française 89 1º Sta Luzia..... 22-7472
Allister Odila Mc 25 Corrêa Dutra..... 25-3682
Alloise Elise r 18 Sto Amaro..... 25-4284
Almada Agenor dent 94 5º s 4 7 Setembro.... 22-0065
Almada Agenor dr r 16 Diniz Cordeiro..... 26-1826
Almada Americo de Andrade vva mar r
55 Heraclito Graça 29-3811
Almada Cléa r 25 Henrique Dias..... 29-0586
Almanak Laemmert escr offic 48 Carlos Carvalho 22-3031
Almeida A Gomes dr r 85 Fr Velloso..... 26-3075
Almeida Abel café 2 4 Novembro..... 29-6782
Almeida Abel r 345 Av Paulo Frontin..... 22-0153
Almeida Abilio Xavier escr 31 Prç Tiradentes.. 22-9478
Almeida Abrahão A r 10 S Raphael..... 48-5883
Almeida Adelino carvão 151 Bened Hyppolito.. 22-6591
Almeida Alfonso B dr r 12 2º Duvivier..... 27-3854
Almeida Affonso Freire r 112 S Frco Xavier.. 28-5822
Almeida Affonso Luz r 100 c 3 Gen Argollo... 28-8070
Almeida Albano M açougue 77/9 Mariz Barros. 28-4933
Almeida Alberto Alfredo r 69 Justiniano Rocha 48-2570
Almeida Alberto Ribeiro café
48 Silvino Montenegro 24-5015
Almeida Alberto Xavier vva r 45 Acacias..... 27-3558
Almeida Albino Pinto r 43 Silva Ramos..... 28-2753
Almeida Alfredo r 229 B Torre..... 27-1085
Almeida Alfredo Vieira r 30 Gen Dyonisio..... 26-3045
Almeida Alipio Rosauro dr r
42 Raymundo Corrêa 27-2401
Almeida Aloysio da Silva r
122 c 4 Demetrio Ribeiro 26 1683
Almeida Alvaro r 17 Azevedo Sodré..... 26-0317
Almeida Alvaro r 219 Dr Sattamini..... 28-1604
Almeida Alvaro r 186 Gustavo Sampaio..... 27-5368
Almeida Amadeu r 834 B Bom Retiro..... 48-1436
Almeida Ambrosina da Silva r
27 Pereira Siqueira 28-0207
Almeida Americo Joaquim r
212 Av Paulo Frontin 28-4303
Almeida Anna de Jesus r 361 Vol Patria..... 26-1669
Almeida Annibal r 127 1º Lavradio..... 22-6554
Almeida Antenor Vieira dent 19 1º Quitanda.. 22-5221
Almeida Antonio r 151 Pereira Landim..... 29-6556
Almeida Antonio r 29 Parahyba..... 28-8544
Almeida Antonio Alves r 170 Figueira..... 29-0721
Almeida Antonio Augusto r 444 8º Av Atlantica 27-3395
Almeida Antonio Carlos r 54 C Itaguahy..... 48-2763
Almeida Antonio Felix r 23 Tv Soledade..... 28-4547
Almeida Antonio Joaquim r 225 Alto..... 29-1042
Almeida Antonio José r 39 1º Tte Possolo..... 22-3955
Almeida Antonio Lopes ponto autom B Mesquita 28-9696
Almeida Antonio Luiz aves ovos 157 S Pedro.. 23-3290
Almeida Armando publ
7 10º s 1016/8 Prç Floriano 22-0304
Almeida Armando dr r 99 Leopoldo..... 48-4824
Almeida Armando Ferreira r 34 Barroso..... 27-1065
Almeida Arthur Augusto corret 86 1º 1º Março 23-2331

— MUITA —
— CAUTELA! —

Só acceite o MELHOR desinfectante domestico
C R U Z W A L D I N A
INDISPENSAVEL NAS LAVAGENS DE CASA E NOS RALOS, PIAS, PRIVADAS, ESCARRADEIRAS, SARGETAS, ETC.

FIXE BEM O NOME DA

AGUA MINERAL SANTA CRUZ

e quando tiver sêde, simplifique pedindo: uma "Santa Cruz"... geladinha. — Telephone 23-0360 —

Almeida Arthur Augusto r 96A Gen Argollo... 28-5829
Almeida Arthur Revermar escr 366C S Pedro.. 24-1686
Almeida Ary Castro r 11 Fr Pinto..... 29-2799
Almeida Aurimar Ribeiro photogr
42 s 20 Passeio 22-7139
Almeida Ayiton r 407 Av Paulo Frontin..... 28-2672
Almeida B L 443 Gen Pedra..... 24-3041
Almeida Belmira r 57 4º Moraes Valle..... 22-4987
Almeida Bento José r 178 Dom Ferreira..... 27-2784
Almeida Bernardino João r 73 Humaytá..... 26-2003
Almeida Bernardino Lopes r 40 Cons Octaviano 48-2291
Almeida Britto Guilherme dr r
56 3º Araujo Porto Alegre 22-4922
Almeida & C 27 Av Mar Floriano..... 23-5201
Almeida & C fabr 125 Visc Gavea..... 24-5989
Almeida & C Aparicio mov 145 Lavradio..... 22-0570
Almeida & C J caixot 300 Gen Camara..... 24-4514
Almeida & C J R Sabão Portuguez
99 S Luiz Gonzaga 28-0024
Almeida & C L B fogões escr 28/42 Arcos.... 22-1342
Almeida & C L B fogões armz 34 Arcos..... 22-0409
Almeida & C L B fogões armz 34 Arcos..... 22-1718
Almeida & C L B fogões 28/42 Arcos..... 22-2549
Almeida & C M J cofres
533 Av Amaro Cavalcanti 29-0346
Almeida & C N radio 39 Av Mar Floriano.... 23-3360
Almeida & C N C de comm
33/7 7º s 722 Alv Alvim 22-7803
Almeida & C Nelson comm 30 1º Benedictinos 23-3436
Almeida & C Osorio faz 97 Ourives..... 24-2366
Almeida Calixto Jorge r 600 B Mesquita..... 48-2663
Almeida Candido Ferreira r 11 Cond Belmonte.. 29-4015
Almeida Candido Xavier armar
472 S Frco Xavier 48-2900
Almeida Cardoso vva r 733 B Mesquita..... 48-3442
Almeida Cardoso & C homœop
11 Av Mar Floriano 24-0993
Almeida Cardoso J med cons
183 7º s 706/7 Av R Branco 22-8932
Almeida Cardoso J P D dr r 166 Joaq Murtinho 22-6989
Almeida Cardoso M R vva r 256 Joaq Murtinho 22-7510
Almeida Carlos aguardente 2 Tv Oliveira..... 24-1786
Almeida Carlos r 353 Anna Nery..... 29-1935
Almeida Carlos Ferreira dr r 138 D Marianna.. 26-1246
Almeida Carlos Guimarães adv escr
17 3º s 2/3 1º Março 23-3097
Almeida Carlos Guimarães r 206 José Hygino.. 48-4509
Almeida Carlos Guimarães r 202 Raul Pompeia 27-3990
Almeida Carlos Pereira adv escr 54 3º Ouvidor 23-5645
Almeida Carvalho Augusto r 40 Salv Corrêa... 27-0668
Almeida Carvalho & C A alfaiat
131 Av Mar Floriano 24-1755
Almeida Castro dr r 92 Pr Botafogo..... 25-3870
Almeida Cecilia vva r 164 Paysandú..... 25-3357
Almeida Celestino r 57 c 7 Campos Paz..... 28-7320
Almeida Cesar João r 205 Jard Botanico..... 26-2795
Almeida Conceição r 142 1º Buenos Aires..... 23-0081
Almeida Correia Alberto r 5 2º Belfort Roxo.. 27-5128
Almeida Correia & C armz 244 Arch Cordeiro.. 29-4088
Almeida Costa Ramiro r 30 1º Guarehy..... 26-3012
Almeida Cotta Lincoln Chagas r 53 B Itaipú.. 48-3630
Almeida Cunha Francisco r 92 3º Copacabana.. 27-0916
Almeida Cunha Francisco r 232 Vol Patria.... 26-1692
Almeida Cunha Lauro r 119 Alexandre Ferreira 26-1360
Almeida Dalila r 75 Agenor Moreira..... 48-2331
Almeida Daniel dr r 130 1º Coqueiros..... 22-0102
Almeida Democrito r 67 c 1 Siqueira Campos.. 27-4275
Almeida & Dias alfaiat 1 1º Senado..... 22-6910
Almeida Dias & C serr 37 Bened Ottoni..... 28-1678
Almeida Dias Lino r 79 Av Mem Sá..... 22-7103
Almeida Djalma r 42 Prof Gabizo..... 28-5465
Almeida Edith r 32 1º Ribeiro Almeida..... 25-0748
Almeida Eduardo dr r 62 Bambina..... 26-2664
Almeida Emilio quit 18 Pinh Guimarães..... 26-2253
Almeida Ermelinda Brazil 29 Corrêa Dutra.... 25-2918
Almeida Ernestino Jayme r
248 Nascimento Silva 27-4461
Almeida Esther Vieira r 77 Moncorvo Filho.... 22-1426
Almeida Etelvina r 74 Lopes Cruz..... 29-1990
Almeida Fagundes dr 177 Marq Abrantes..... 25-2733
Almeida Felipe Thiago 47 1º Ev Veiga..... 22-5611
Almeida & Ferreira A seg 55 Antunes Maciel.. 28-2060
Almeida Figueiredo Luiz r 111A Escobar..... 28-1882
Almeida Filho A A Ribeiro 26 Pinh Guimarães 26-1092
Almeida Filho Mario Castro dr r 195 12 Maio 27-5766
Almeida Filinto r 466 Av Atlantica..... 27-4794
Almeida Fontes & C correias 63 S Pedro..... 23-5654
Almeida Francisco F r 13 Marqueza Santos.... 25-1219
Almeida Francisco Justino dr r
137 Mar Bittencourt 29-2625
Almeida Francisco L armz 19 Ledo..... 24-5349
Almeida Francisco Pinto dr r
134 c 9 Vol Patria 26-2599
Almeida Franklin dr 32 1º Ourives..... 23-3616
Almeida Frederico r 44 1º Odilio Bacellar..... 26-1815
Almeida Freitas João dr r 63 D Zulmira..... 48-5641
Almeida Gama Octavio dr r 58 Av Carlos Peixoto 26-2238
Almeida Garfield med cons
137 11º s 1110 Av R Branco 23-2470
Almeida Garfield dr r 145 Alexandre Ferreira.. 26-2131
Almeida Gastão r 25 Marq Valença..... 28-4255
Almeida Gastão Olavo r 40 Rego Lopes..... 28-3104
Almeida Gil gen r 44 Rego Lopes..... 28-7372
Almeida Gomes Augusto r 318 c 4 Visc Pirajá 27-4774
Almeida Gomes Henrique dr r 47 Redemptor... 27-1257
Almeida Gonçalo r 55 Cel Cabrita..... 28-1616
Almeida Graciano Bernardes alfaiat 3 Sant'Anna 24-3790
Almeida Gualter dr r 680 Av Paulo Frontin... 28-3252
Almeida Guerra M marmor 422 Sen Euzebio... 24-3278
Almeida Guilherme r 51 Valparaizo..... 28-2666
Almeida Guilhermino R dent
23 1º s 2 Lg S Francisco 22-1449
Almeida Guimarães Americo comm
109 2º Av R Branco 23-3741
Almeida Guimarães Americo cel r 29 Laranjeiras 25-0022
Almeida H L r 51A Petrocochino..... 48-5780
Almeida Helvecio M med cons
33/7 13º s 1324 Alv Alvim 22-5742
Almeida Helvecio M dr r 185 Av Paulo Frontin 22-2671
Almeida Henrique J Lins 351 Sta Alexandrina.. 28-4944
Almeida Herculano carroças 21 José Felix..... 29-2418
Almeida Hermenegildo dr r 76 Buarque Macedo 25-1943
Almeida Humberto d'Evilazio
124 Sta Alexandrina 28-1484
Almeida I r 4 Silv Martins..... 25-2464
Almeida Inah escr 375 Visc Itauna..... 22-1760
Almeida & Irmão carv 85 Humaytá..... 26-2821
Almeida & Irmão Alberto café 711 C Bomfim.. 48-0049
Almeida Irmão & C
Escriptorio 66 Passagem..... 26-0948
Deposito 20 Av Ruy Barbosa..... 25-1338
Almeida Italo r 815 Dias Cruz..... 29-4003
Almeida Italo r 56 D Maria..... 48-2258
Almeida J r 61 Gago Coutinho..... 25-3950
Almeida J r 266 Passagem..... 26-2397
Almeida J A alfaiat 162 Alfandega..... 24-2413
Almeida J A de Azevedo r 267 Prof Gabizo... 28-5864
Almeida J Dias dent 170 1º 7 Setembro..... 22-3294
Almeida J Fernandes r 14A Visc Itamaraty.... 28-1321
Almeida J R barb 15/27 Alvaro Alvim..... 22-7044
Almeida Jacintho Simões adv escr
139 1º s 5 Rosario 23-0228
Almeida Jayme maj r 56 Frco Octaviano..... 27-3374
Almeida Jayme Caetano r
693 1º Av Paulo Frontin 28-0507
Almeida Jayme R r 1249 C Bomfim..... 48-5092
Almeida Joaquim Ignacio r 51 Demetrio Ribeiro 26-4462
Almeida Joaquim de Souza r 46 Piratiny..... 28-3290
Almeida João carv 744 Carolina Machado..... 29-8342
Almeida João Augusto r 111 2º Mach Coelho.. 22-2205
Almeida João Baptista dr r 42 Affonso Penna. 28-5224
Almeida João Cavalcanti L cel r 252 B Torre.. 27-5280
Almeida João R P r 202 Gen Argollo..... 28-8048
Almeida Joaquim Alves Rodrigues pad
2108 Av Suburbana 29-3478
Almeida Joaquim Faria r 140 Visc S Vicente.. 48-3354
Almeida Joaquim Justino escr 101 Th Ottoni... 24-3284
Almeida José Gomes r 184 Victor Meirelles.... 29-1177
Almeida José Jesus r 38 S Miguel..... 48-5996
Almeida José Joaquim 326 C Bomfm..... 48-3177
Almeida José Justino r 965 B Mesquita..... 48-5123
Almeida José Leite r 23 c 5 Pereira Soares.... 48-0479
Almeida José Navarro Saldanha r
48 Alfredo Chaves 26-4061
Almeida José Pinto r 51 Maj Rego..... 29-6667
Almeida Jr Achilles Gomes r 143A Corrêa Dutra 25-2666
Almeida Junior Antonio r 73 S Salvador..... 25-4528
Almeida Junior Francisco Soares r
19 Visc Caravellas 26-0923
Almeida Junior José r 124A 1º Av Paulo Frontin 28-9293
Almeida Junior José r 86 Av Pasteur..... 26-1299
Almeida Laura r 27 Pedro Rodrigues..... 24-0898
Almeida Leal Ignacio padre r 102 Pereira Silva 25-3054
Almeida Leonor Farinha r 323 1º Riachuelo.... 22-4575
Almeida Leopoldino Ouriques r
64 Victorio Costa 26-0388
Almeida Levy r 42 Silva Guimarães..... 48-4637
Almeida & Lopes J pad 1087 Av Suburbana... 29-3431
Almeida Luiz Francisco Barretto despach
171 1º Buenos Aires 24-0320
Almeida Luiz Francisco Barretto r
170 Araujo Lima 48-5815
Almeida M r 23 2º Sto Amaro..... 25-4663
Almeida M Simões dent gab
151 2º Av R Branco 22-6948
Almeida M Simões dr r 56 Maia Lacerda..... 22-1497
Almeida Magalhães Bruno adv escr
85 2º s 2 Quitanda 23-2980
Almeida Magalhães Bruno r 194 Alv Ramos.... 26-4188
Almeida Magalhães & C Custodio banco
47 Gen Camara 23-0670
Almeida Magalhães & C Custodio banco
47 Gen Camara 23-2350
Almeida Magalhães Dario dr r
30 Prç Eugenio Jardim 27-0269
Almeida Magalhães Eugenio dr r
38 Octavio Kelly 48-1385
Almeida Magalhães Octavio adv r 60 Paula Brito 48-5987
Almeida Magalhães Petronio dr r 29 1º Haritoff 27-2418
Almeida Magalhães Raul dr r 5 Sen Corrêa.... 25-4081
Almeida Magalhães Sergio med cons
11 1º Av Aimte Barroso 22-3778
Almeida Magalhães Sergio dr r
9 Conrado Niemeyer 27-4680
Almeida Magalhães Virgilio r
687 c IV B Mesquita 48-0433
Almeida Manoel carpint 31 Misericordia..... 23-3473
Almeida Manoel alfaiat 132 1º s 10 Quitanda.. 23-1394
Almeida Manoel dr r 43 Prç Duque Caxias.... 25-0114
Almeida Manoel r 153 Pereira Nunes..... 48-5315
Almeida Manoel r 568 Uruguay..... 48-3729
Almeida Manoel C Pinto r 25 Araujo Penna... 28-6696
Almeida Manoel Henrique armz
559 Jard Botanico 26-3091
Almeida Manoel Joaquim r 151 Paysandú..... 25-0427
Almeida Marcellino Gomes r
60 2º Siqueira Campos 27-3857
Almeida Margarida callista
13 1º s 1 Lg Carioca 22-1595
Almeida Margarida Gomes r
91 c 1 Gen Polydoro 26-0743
Almeida Maria r 587 c 2 Copacabana..... 27-4044
Almeida Maria da Conceição r 951 Copacabana. 27-5061
Almeida & Marques musica 39 Pedro I..... 22-0815
Almeida & Marques musica 102 Estr Mar Rangel 29-8094
Almeida Marques Arthur r 47 Aprazivel..... 22-4868
Almeida Marques & C 56 Quitanda..... 23-0917
Almeida Marques José dr r 1305 24 Maio..... 29-4853
Almeida Mattos Domingos r 16 B Icarahy..... 25-3634
Almeida Mauricio Adriano r 105 Araujos..... 28-7489
Almeida Mello F Olympio dr r
14 Prç Comte Xavier Brito 48-0622
Almeida Mercedes Guimarães r 42 Silva Mourão 29-1156
Almeida Miguel Pires fructas 24 Vieira Fazenda 23-0786
Almeida Monteiro & C alfaiat
143 2º Av R Branco 23-4892
Almeida & Moreira carpint 649 Barata Ribeiro 27-1187
Almeida Moreira & C ligas 203 1º Alfandega.. 24-2156
Almeida Nelson adv escr
31/9 1º s 8/9 Prç Floriano 22-0673
Almeida Nelson dr r 13 Umary..... 25-0930
Almeida Nelson Cardoso r 105 c 1 Ypiranga.. 25-4514
Almeida Nelson de Souza r 34 Guapeny..... 48-0566
Almeida Nemesio revdo r 96 Affonso Penna.... 28-7081
Almeida Netto Manoel L C despach Est Maritima 24-0227
Almeida Netto Manoel L C r 2119 Av Suburbana 29-2389
Almeida Neves alfaiat 36 1º Andradas..... 23-0173
Almeida & Neves ferrag 103 Visc Inhauma..... 24-6635
Almeida Nicomedes Luiz dr r 138 Visc Itamaraty 28-8940
Almeida Nogueira Adalberto eng
151 2º s 210 Av Nilo Peçanha 22-1467
Almeida Nunes & C caixot 187 Senado..... 22-0269
Almeida Octavio dent 80 Siqueira Campos.... 27-1623
Almeida Odette modas 88 2º s 5 Republ Perú.. 22-4830
Almeida Olga r 41 1º Marrecas..... 22-2786
Almeida Oneida r 46 B S Francisco..... 48-3070
Almeida Orly r 32 Delgado Carvalho..... 28-2414
Almeida Paes Antonio gaiolas 199 7 Setembro.. 22-0861
Almeida Passos Benjamin dr r 92 Copacabana.. 27-1880
Almeida Pedr'Alvares Oliveira r 53 Ant Salema 48-2275
Almeida Pereira Pedro r 52 Riachuelo..... 22-4824
Almeida Perpetua r 84 Pará..... 28-3187
Almeida Pinho Antonio r 172 Russell..... 25-0551
Almeida Pinto O escr 84 3º s 8 7 Setembro.. 22-6692
Almeida Pires José Jayme dr r
23 10º Prç Floriano 22-3522
Almeida Prado Fernando comm
33 3º Gen Camara 23-0789
Almeida Rabello & C 96 1º Uruguayana..... 22-9107
Almeida Rabello Wilmar roupas brancas
96 Uruguayana 22-5872
Almeida Ramos Emilia r 88 Paulo Frontin.... 22-4528
Almeida Ramos Izabel r 90 Paula Ramos..... 28-1662
Almeida Rego Ariovisto r 127 Victor Meirelles.. 29-1949
Almeida Rego Ary r 53 Fausto Barreto..... 28-9352
Almeida Rego Gilberto r 26 Amaral..... 48-1812
Almeida Reis vva r 784 B Bom Retiro..... 48-0799
Almeida dos Reis J C dr r 60 Pires Almeida.. 25-2635
Almeida Renato r 48 Pinh Machado..... 25-4415
Almeida Ricardo vassouras 952 Arch Cordeiro... 29-1186
Almeida Rodrigues Zorayma r 71 S João Baptista 26-3469
Almeida Rosa Vaz r 37 Marq Olinda..... 26-1873
Almeida Rufino dr r 52 Ramon Franco..... 26-1703
Almeida Russell N r 22 2º Hermenegildo Barros 25-1656
Almeida Ruy da Cruz capt dr r 531 Laranjeiras 25-3171
Almeida Santos Eduardo r
47 c 6 Lucio Mendonça 28-6318
Almeida Santos Paulo dr r 137 Boa Vista..... 48-2229
Almeida Sebastião dr r 98 Av Atlantica..... 27-5640
Almeida Sebastião r 139 Siqueira Campos..... 27-5666
Almeida & Servos armar 93 Av Passos..... 24-4980
Almeida e Silva Amadeu autom Gloria..... 25-2831
Almeida da Silva Antonio r 154 Theodoro Silva 48-3548
Almeida e Silva Ary corret 83 1º Março..... 23-4955
Almeida e Silva Ary r 138 Sen Vergueiro..... 25-1575
Almeida e Silva E J r 360 S Clemente..... 26-0605
Almeida e Silva Iseu dr r 350 S Clemente.... 26-0043
Almeida e Silva Og med cons 5 3º Carmo..... 22-1241
Almeida Silvino João r 189 Demetrio Ribeiro.. 26-1592
Almeida Simão 150 Gen Camara..... 23-2233
Almeida e Souza Adelaide r 107 Paysandú..... 25-3348
Almeida e Souza Arathilde r 531 5º Laranjeiras 25-0202
Almeida T B r 28 Maria Angelica..... 26-4024
Almeida & Teixeira cirurgia 117B Sen Dantas 22-7986
Almeida Théo dr r 19 Octaviano Hudson..... 27-2909
Almeida Valle Elisa r 120 1º Av Passos..... 24-2816
Almeida Vidal & C faz 152 Th Ottoni..... 24-5734
Almeida Waldemar dr r 240 1º Arist Lobo.... 28-8660
Almendra Camillo r 20 1º Sen Dantas..... 22-6555
Almendra João r 302 Bispo..... 28-2587
Almeno da Gloria r 92 1º Mauá..... 22-4618
Almorma Soc Machinas Ltda 89 S Pedro..... 24-0154
Alonso Antonio Joaquim r 152 Mariz Barros... 28-2008
Alonso & C Generoso F estiva 97 1º Candelaria 23-4233
Alonso Frederico r 22 Corrêa Sá..... 22-7897

FOGÕES A GAZ

Vendem-se a PRESTAÇÕES

RUA REPUBLICA DO PERU', 93.. TEL. 22-7620
" TEIXEIRA SOARES, 38..... " 28-3008
" COPACABANA, 627 ..... " 27-0378
" ARISTIDES CAIRE, 11..... " 29-4667
" MARQUEZ DE ABRANTES, 3 " 25-0595

PENHORES — VEUVE LOUIS LEIB & CIA. Rua Imperatriz Leopoldina, 22 e

SUCCESSORES DE **A. CAHEN & CIA.** Rua Luiz de Camões, 62 (Esquina)

—— Juros excepcionaes —— TELEPHONE 22-4260

Alonso G Francisco r 679 C Bomfim..... 48-0615
Afonso Maria Soledade r
25 Tv Frederico Pamplona 27-4458
Alonso & Osorio hotel 128 Arist Lobo..... 22-1282
Alonso Paredes & Gonçalves cerveja
371 Theodoro Silva 48-5004
Alonso Paredes & Gonçalves cerveja
371 Theodoro Silva 48-1441
Alonso Sanchez Josepha r 178 1º Gen Polydoro 26-3951
Alonso V r 409 S Frco Xavier..... 48-4487
Alonso & Vasquez café 44 Misericordia..... 23-0096
Alonso Victor Fernandes escr 139 1º Rosario.. 23-5705
Aloy M A r 533 c 6 Barata Ribeiro..... 27-4840
Aloysio de Paula med cons 36 3º Tv Ouvidor.. 23-4527
Alquéres Luiz r 164 Av Ataulpho Paiva..... 27-5912
Alsaciana armar 143 7 Setembro..... 22-1463
Althèrg Alexandre r 56 1º Araujo Porto Alegre 22-9130
Althberg F fumo 133 Av R Branco..... 23-0264
Althberg Falk r 36 Paul Redfern..... 27-3881
Alterego Toalheiros 61 Candelaria..... 23-3342
Altermann Alfredo r 160 Av Niemeyer..... 27-2956
Altermann & C Alfredo grav 37 Tte Possolo.... 22-9047
Altilio C calç 89 Gonç Dias..... 23-0260
Altilio Filho Camillo r 500 Vise Pirajá..... 27-2225
Altino Mario r 137 Gomes Carneiro..... 27-0133
Altivo Ferreira da Silva louça 29 Bomfim..... 28-5124
Altewegg George r 42 Del Vecchio..... 27-0671
Alvadia João r 18A Mayrink Veiga..... 23-0445
Alvarenga A dent gab 23 1º s 24 Pedro I.... 22-5380
Alvarenga A S dr r 780 Av Atlantica..... 27-1520
Alvarenga Acylio r 55 Ferreira Andrade..... 29-3190
Alvarenga Alvaro Monteiro r
92A c 1 S Frco Xavier 28-8837
Alvarenga Decio dr r 108 4º Matriz..... 26-0587
Alvarenga Fonseca dr cel r 16 Marq Valença.... 28-0955
Alvarenga Fonseca Nelson dr r 78 C Bomfim.. 28-7258
Alvarenga Gil r 76 Martins Ferreira..... 26-1202
Alvarenga João vva r 78 Miguel Lemos..... 27-1950
Alvarenga Lucinda da Costa r
20 Leopoldo Miguez 27-5138
Alvarenga Maria 16 Carlos Carvalho..... 22-3350
Alvarenga Mario dr r 54 c 3 Av Carlos Peixoto 26-1699
Alvarenga Maxima r 12 Domicio Gama..... 28-6918
Alvarenga Milton dr r 426 Vise Pirajá..... 27-3501
Alvarenga Netto adv escr
17 4º s 42 Buenos Aires 23-5791
Alvarenga Netto F Paula adv r 79 Souza Lima 27-2599
Alvarenga Nilo r 28 Xavier Silveira..... 27-4585
Alvarenga Peixoto Eduardo r 793 C Bomfim.... 48-1203
Alvarenga Peixoto Hugo capt r 91 Uberaba.... 48-5570
Alvarenga Peixoto Synesio vva r
88 1º Corrêa Dutra 25-4087
Alvarenga Zoroastro dr r 530 Uruguay..... 48-1284
Alvares A faz 161 Buenos Aires..... 24-0929
Alvares A H r 54 D Zulmira..... 48-1031
Alvares Augusto José r 428 Gonzaga Bastos.... 48-0555
Alvares de Azevedo Luciano r
674 c 10 C Bomfim 48-5959
Alvares Barata Anna r 164 Rezende..... 22-5923
Alvares da Fonseca vva r 498 B Mesquita..... 48-2729
Alvares Frederico Hor Meyll r 49 Affonso Penna 28-3622
Alvares João Vasques r 227 Hadd Lobo..... 28-3492
Alvares Marion r 151 2º s 3 Av R Branco.... 22-5564
Alvares Severiano dr r 37 Joaq Murtinho..... 22-8414
Alvares de Souza vva r 904 B Mesquita..... 48-3275
Alvares de Souza Dante pensão
10 1º Av R Branco 23-0068
Alvares Souza F r 369 Hadd Lobo..... 28-2368
Alvares de Souza Fernando corret
33 Gen Camara 23-4277
Alvares de Souza Paulo corret 33 Gen Camara.. 23-4145
Alvarez Alonso Albino r 234 2º Av Mem Sá... 22-8921
Alvarez Coelho V r 86 Goulart..... 27-3613
Alvarez Domingos mach escrever 92 1º Av Passos 24-0193
Alvarez Emilio r 19 1º Costa Bastos..... 22-6658
Alvarez J armz 50A Maj Fonseca..... 28-1172
Alvarez Lucinna r 118 1º Lavradio..... 22-8815
Alvarez Maximino r 111 D Maria..... 48-4441
Alvarez Pato José r 55 Pareto..... 28-4725
Alvarez Ramon G armz 72 Bento Lisboa..... 25-0694
Alvaro Alvim Barroso r 845 C Bomfim..... 48-3778
Alvaro Barroso & C escr 79 Rosario..... 23-4747
Alvaro Barroso & C comm 79 Rosario..... 23-4017
Alvaro Catharino r 88 3º Pr Flamengo..... 25-2184
Alvaro Costa & C
Escriptorio dep e offic 70 Reg Feijó.... 24-6687
Escriptorio dep e offic 70 Reg Feijó.... 24-1343
Alvaro Domingos Corrêa pintor
79 Carlos Sampaio 22-1704
Alvaro José Affonso aves ovos 310 Senado..... 22-9519
Alvaro & Roque bomb 100 Humaytá..... 26-3108
Alvaro Vital Brasil & Adhemar Marinho eng archit
24 1º s 5 Buenos Aires 23-5461
Alvear Sorveteria 56/8 Sta Clara..... 27-3287
Alvear Sorveteria 56/8 Sta Clara..... 27-3387
Alvedro Carlos Soares r 370 1º Prç Mar Deodoro 28-4826
Alves A Julio placas 197/203 Av Mar Floriano 24-0956
Alves A Julio r 40 Antonio Salema..... 48-5433
Alves Abelardo r 34 c 4 Coelho Netto..... 25-2633
Alves Abilio J r 128 Passagem..... 26-1751
Alves Adrião Rodrigues r 791 C Bomfm..... 48-4927
Alves Affonso Jor João dr escr 49 3º 1º Março 23-3810
Alves Affonso Manoel r 57 2º Carmo..... 23-1091
Alves Alberto r 106 Antonio Basillo..... 48-3226
Alves Alberto r 92 Carlos Vasconcellos..... 48-0756
Alves Aleixo Joaquim vidros 496A C Bomfim... 48-0043
Alves Alfredo F r 519 24 Maio..... 29-3620
Alves Alice r 25 c 2 Arthur Menezes..... 48-4619
Alves de Almeida Landulpho dr r
1335 C Bomfim 48-1934
Alves Almir r 48 Torres Sobrinho..... 29-2662
Alves Alphêo Portella F r 44 Aurel Portugal.. 28-0065
Alves Alzira r 52 Henrique Morize..... 48-3549
Alves Amadeu bomb 275 Marq Sapucahy..... 22-3702
Alves & Amaro vassouras 96 Invalidos..... 22-2401
Alves Amorim & C Ltda aves ovos
Merc Munic r XV 21/7 23-3689
Alves de Amorim João r 25 Justino Souza..... 28-2861
Alves & Amorim Luiz cereaes 14/6 Merc r XIII 23-0320
Alves & Andrade escr 22 S Pedro..... 23-3764
Alves Anna r 145 Mons Amorim..... 29-4222
Alves Annibal Manoel r 276 Piauhy..... 29-1853
Alves Antonio Afonso moveis 50 Camerino..... 24-0521
Alves Antonio Osorio r 39 Pareto..... 28-8552
Alves de Araqão Francisco barb 9 Rodr Silva.. 22-8243
Alves de Araujo A 209 Prç Republica..... 24-6501
Alves de Araujo Claudelino adv escr
132 2º s 5 Quitanda 23-3392
Alves de Araujo H embaix r 530 Pr Botafogo.. 26-0621
Alves Aristoteles F r 128 6º Sta Clara..... 27-5438
Alves Arnaldo r 160 Russell..... 25-3417
Alves Augusto r 5 1º Almte Protogenes..... 25-3767
Alves de Azevedo A dr r 6 5º Frco Muratori.. 22-3140
Alves Bandeira Maria r 349 Mariz Barros..... 28-5780
Alves Barbosa Severino C adv escr
20 1º 1º Março 23-2426
Alves Barros vva r 40 Tte Villas Boas..... 28-1573
Alves de Barros Abelardo dr r 59 Araujos..... 28-3550
Alves Bastos C gen r 174 Sorocaba..... 26-3037
Alves Beatriz r 111 2º 7 Setembro..... 22-6460
Alves Beatriz Azevedo r 49 Andr Pertence..... 25-3559
Alves Benjamin aves ovos 292 Maxwell..... 48-5485
Alves Borgems Roza r 159 Mar Bittencourt.... 29-4493
Alves Branco Joaquim 33 Sacc Cabral..... 23-6027
Alves Branco José Henrique r 236 Paysandú... 25-2892
Alves de Brito & C faz 66 Vise Inhauma..... 23-0040
Alves de Brito J A prof 871 B Bom Retiro.... 48-2150
Alves & C 23 1º Março..... 23-5204
Alves & C A Francisco carpint
1756 Av Suburbana 29-3178
Alves & C A Ribeiro 18/20 Ouvidor..... 23-1554
Alves & C Antonio café 76 Riachuelo..... 22-8578
Alves & C Augusto quit Merc Munic r XV 13/5 23-4481
Alves & C Luiz armz 58 Estacio Sá..... 22-7844
Alves & C Ramiro cortiça 62 Misericordia..... 23-5199
Alves Camara Antonio comte r 188 Gen Roca.. 48-1025
Alves & Cambeiro marcen 24A Beco Bragança.. 23-3422
Alves Candida r 176 2º Gen Camara..... 24-2988
Alves Candida r 158 Russell..... 25-1868
Alves Carlos Affonso dr r 56 Laranjeiras..... 25-2659
Alves Carlos Caetano r 211 Prof Valladares.... 48-0560
Alves Carnaúba Magdalena Araujo r 60 Grajahú. 48-1401
Alves Carvalhal & C ferrag 204 Th Ottoni.... 24-6585
Alves & Carvalho alfaiat 23 1º Tv Ouvidor.... 23-3254
Alves de Carvalho Antonio padre r
99A S João Baptista 26-2578
Alves de Carvalho Aprigio vva r 18 Samp Ferraz 22-2556
Alves de Carvalho Avelino r 57 Mar Trompowsky 48-2135
Alves de Carvalho J J vva r 65 Av Suburbana.. 28-5181
Alves de Carvalho João S dr r
38 Av Mello Mattos 28-3020
Alves de Carvalho Julio r 7 8º Pedro I..... 22-5557
Alves de Carvalho Paulo r 33 Prof Valladares.. 48-4690
Alves de Carvalho Raul r 64 Domicio Gama.... 28-4087
Alves de Castro J dr r 180 Gen Polydoro..... 26-3267
Alves Cecilia Rodrigues r 26 Moraes Valle..... 22-1115
Alves Celia r 7 13º Haritoff..... 27-0266
Alves Cesar r 362 Prç Mar Deodoro..... 28-8126
Alves Clementina r 172 Bento Lisboa..... 25-0316
Alves Constantino Pereira mech 77 Est Sá..... 22-8642
Alves Corrêa Alexandre offic metall
190 Th Ottoni 24-1640
Alves Corrêa Francisca r 118 Av Gomes Freire.. 22-0237
Alves Corrêa Manoel r 200 Souza Franco..... 48-0253
Alves Costa F L dr r 26 Esteves Junior..... 25-1544
Alves da Costa J 262 S Clemente..... 26-1705
Alves da Costa José Joaquim garage
132 Gothemburgo 28-8217
Alves da Cruz José armz 122 Almte Alexandrino 22-4746
Alves da Cruz José r 41 B S Francisco..... 48-3963
Alves da Cunha med cons 7 Av Mar Floriano... 24-4164
Alves da Cunha A repres 16 1º s 1 Ouvidor... 23-0560
Alves da Cunha & C comm 30/2 Ouvidor..... 23-2942
Alves D r 45 1º Pedro Americo..... 25-2174
Alves Declinda r 38 Viscond Pirassinunga.... 22-0939
Alves Diamantina r 98 Lapa..... 22-8422
Alves Dias Beralda r 412 Mariz Barros..... 28-9177
Alves Dias José r 874 S Frco Xavier..... 29-4849
Alves Dias Miguel José r 555 Barata Ribeiro... 27-6702
Alves Djalma Xavier r 50 Riachuelo..... 22-3837
Alves Dóra Machado r 35/7 4º Prç Floriano... 22-8685
Alves Dulce pensão 109 1º Senhor Passos..... 24-4310
Alves E r 28 Bambuhy..... 48-3929
Alves Eduarda r 133 1º Gen Pedra..... 24-1265
Alves Emilia Souplet r 102 Paula Mattos..... 22-9751
Alves Ernesto de Azevedo dr r 32 Bandeirantes 28-2242
Alves Esteves Henrique r 100 Nascimento Silva 27-5657
Alves Eugenio r 91 Mar Bittencourt..... 29-3362
Alves Eustachio r 17 Vise Itamaraty..... 28-8873
Alves Evaristo r 137 Riachuelo..... 22-6823
Alves Ferreira Aldo Mario escr
93 3º Buenos Aires 23-5741
Alves Ferreira Aldo Mario dr r 106 Copacabana 27-6401
Alves Ferreira Aldo Mario r 207 Av Mem Sá.. 22-9684
Alves Ferreira Aurelio capt r 152 Araujo Lima 48-5849
Alves Ferreira & C Ltda constr
93 3º Buenos Aires 23-5741
Alves & Ferreira J torneiro 77 Sen Pompeu... 24-0783
Alves Ferreira José dr r 106 Copacabana..... 27-6401
Alves Filgueiras José dr r 3 1º Medeiros Passaro 48-1136
Alves Filho Antonio r 84 c 3 Pedro Americo.. 25-3126
Alves Filho Antonio r 30 Moura Brito..... 28-5259
Alves Filho Thomaz tte r 45 Angelo Bittencourt 48-5325
Alves Fraga & C lact 72 Fr Caneca..... 22-9458
Alves Francisco Corrêa r 69 Paulino Fernandes 26-4322
Alves Francisco José r 20 Tv Aquidaban..... 29-2659
Alves Frederico r 73 3º Pires Almeida..... 25-4244
Alves Freixo & C 101 Lavradio..... 22-0893
Alves Guilherme r 15 1º Marrecas..... 22-6386
Alves Guilherme Diamantino papel
77 Vieira Fazenda 23-0915
Alves Guimarães & C couros 88 7 Setembro.... 22-1191
Alves Guiomar r 109 Pedro Americo..... 25-2269
Alves Henrique Christo dr r 110 Araxá..... 48-2769
Alves Herondina r 32 1º Av Henr Valladares.. 22-4986
Alves Honorato dr r 115 Souza Lima..... 27-0487
Alves & Irmão armz 92 Mauá..... 22-0258
Alves Isaias dr r 182 Gust Sampaio..... 27-1901
Alves J alfaiat 117 1º Ourives..... 24-6020
Alves J Augusto r 63 Barata Ribeiro..... 27-3786
Alves J Ferreira cons 7 5º s 502 Prç Floriano 22-0444
Alves J Ferreira r 1 Vise Caravellas..... 26-3181
Alves Jacintha r 19 Ubaldino Amaral..... 22-7503
Alves Joanna r 33A 1º Vise R Branco..... 22-3749
Alves João r 49 Pau..... 27-5455
Alves João Bento r 45 Souza Franco..... 48-3374
Alves João Caetano dr r 279 Bispo..... 28-4945
Alves João Caetano dr r 69 Clovis Bevilacqua.. 48-3454
Alves João Luiz vva r 72 Sorocaba..... 26-3408
Alves João Manoel r 186 Gen Polydoro..... 26-1146
Alves Joaquim r 691 S Miguel..... 48-5922
Alves José segeiro 120 Invalidos..... 22-8274
Alves José r 14 Elisa Albuquerque..... 29-4073
Alves José comm 44 Hadd Lobo..... 22-7368
Alves José de C e S r 19 6º Prç Floriano.... 22-6285
Alves José Eduardo r 41 Mar Aguiar..... 28-4338
Alves José Fernandes r 34 Prç Santos Dumont 27-0489
Alves José Manoel borrach 6 B S Felix..... 24-3581
Alves José Teixeira autom Prç Santos Dumont.. 27-0880
Alves Josepha r 168 Julio Carmo..... 22-2630
Alves Junior M r 409 Nerval Gouvêa..... 29-8246
Alves Junior Manoel r 47 Lopes Quintas..... 26-0511
Alves Laura da Conceição r 10 1º Conceição... 22-8940
Alves Lobato & C café 42 Sant'Anna..... 24-4571
Alves Luiz r 205 Hermenegildo Barros..... 22-4336
Alves Luiz Augusto r 75 Bolivar..... 27-1566
Alves Luiza r 15 Alfredo Pinto..... 28-8174
Alves Lygia r 32 Toneleros..... 27-2016
Alves M José corret 46 3º s 7 Av R Branco.. 23-2422
Alves M José r 29 Pereira Soares..... 48-2738
Alves Machado J r 28 Zamenhof..... 22-2429
Alves Machado da Silva Francisco r
125 Sen Furtado 28-0022
Alves Magalhães & C escr 91 1º S Pedro..... 24-2097
Alves Magan Antonio r 62 Agenor Moreira..... 48-0990
Alves Magdalena r 119 Mexico..... 22-5300
Alves Manoel flores 12 Hadd Lobo..... 22-7262
Alves Manoel r 38 Estrella..... 28-6139
Alves Manoel r 322 Av João Ribeiro..... 29-2780
Alves Manoel Alhuquerque corret
95 1º 1º Março 23-2823
Alves Manoel José r 83 Alvaro Ramos..... 26-2318
Alves Manoel M escr 35 1º Gen Camara..... 23-3646
Alves Maria Virgilia r 52 Clarice Indio Brasil.. 26-3221
Alves Mario dr r 114 Salv Corrêa..... 27-4457
Alves Mariquita r 28 3º Ipanema..... 27-1819
Alves Martins & C Ltda Manoel laborat
27 S Carlos 22-3207
Alves Martins Manoel r 20 1º Tv Paço..... 23-0619
Alves Monteiro & C calç 61 Vieira Fuzenda..... 23-1006
Alves Monteiro Pedro café 248 Anna Nery..... 28-6023
Alves & Moreira açoug Merc Munic r XII 46/52 23-0005
Alves Moysés quit 239 S Clemente..... 26-2147
Alves Moysés gen r 39 Mar Trompowsky..... 48-4731
Alves Nicolau fructas 119 B Mesquita..... 28-8264
Alves de Noronha Antonio dr r 28 Grajahú..... 48-1206
Alves O Emissio r 31/9 6º Prç Floriano..... 22-3290
Alves Odorico alfaiat 39 1º Tv Ouvidor..... 23-4649
Alves Olga modista 37 1º s 1 Prç Floriano..... 22-8716
Alves de Oliveira & C mad 14 Pedro Alves..... 24-2173
Alves de Oliveira João r 38 S Frco Xavier.... 28-1340
Alves de Oliveira Luiz r 162 Mar Bittencourt.. 29-2238
Alves de Oliveira Manoel r 26 1º Beco Carioca 22-9217
Alves Orlando escr 39 2º s 1 Carmo..... 23-0348
Alves Orlando r 918 B Mesquita..... 48-3808
Alves Oscar med cons 13 1º 13 Maio..... 22-4395



FOGÕES A GAZ

Vendem-se a PRESTAÇÕES

RUA REPUBLICA DO PERU', 93.. TEL. 22-7620
" TEIXEIRA SOARES, 38..... " 28-3008
" COPACABANA, 627 ..... " 27-0378
" ARISTIDES CAIRE, 11..... " 29-4667
" MARQUEZ DE ABRANTES, 3 " 25-0595

Alves Oscar dr r 70 Soares Cabral..... 25-0155
Alves Otto r 42 Soares Cabral..... 25-4403
Alves Paulo Augusto r 97 Moraes Silva..... 28-1014
Alves Pedro Caetano r 406 Pereira Nunes..... 48-0735
Alves Perciliana r 360 Av Paulo Frontin..... 28-1467
Alves Pereira A carpint 91 Visc Silva..... 26-2438
Alves Pereira Carlos r 61 2º S Pedro..... 23-1568
Alves Pereira João r 252 Sen Pompeu..... 24-2512
Alves Pereira Libania de Farias r
24 Arist Espinola 27-0362
Alves & Pina tintur 18 Av Mar Floriano..... 24-5266
Alves & Pinto Antonio rest 311 Sacc Cabral... 24-4024
Alves Pinto João r 66 Itapirú..... 28-5084
Alves Pinto M quit 87 Bambina..... 26-2806
Alves Quinto r 54 Alfredo Chaves..... 26-1220
Alves & Ramos armz 746 Jard Botanico..... 26-0047
Alves & Ramos armz 601 Jard Botanico..... 25-2332
Alves Ribeiro Olympio aves
Merc Munic r IX 86/8 23-3339
Alves Ricardo Arlindo r 110 1º Cattete..... 25-2226
Alves Rosa r 59 Alberto Sequeira..... 28-3856
Alves Rosalina pensão 18 Taylor..... 22-5747
Alves dos Santos Cruz Antonio r 14 Ld Senado 22-7383
Alves dos Santos Francisco r 53 Visc Figueiredo 28-0459
Alves dos Santos Horacio adv escr
17 3º s 4 1º Março 23-2813
Alves Sebastião F vva gen r 41 Campos Salles 28-7840
Alves da Silva Domingos r
30A c 3 Octacilio Nunes 29-3497
Alves da Silva Eugenia r 44 Pereira Nunes.... 48-4474
Alves da Silva F pharm e drog 93 Gen Camara 24-4130
Alves da Silva M r 215 Vol Patria..... 26-3704
Alves da Silva Manoel r 298 Av Vieira Souto.. 27-0955
Alves da Silva Maria Angela r
40 c 3 Gago Coutinho 25-1679
Alves da Silva Marietta r 20 Jard Botanico.... 26-3767
Alves da Silva Noredino adv escr
5 4º s 3/5 Carmo 23-0352
Alves da Silva Noredino C dr r
133 3º Riachuelo 22-7395
Alves da Silva Selika r 156 Ld Gloria..... 25-1437
Alves da Silva Theotenia r 29 Antonio Padua... 29-1263
Alves da Silva Zozimo guarda livros
17 3º s 37 Buenos Aires 23-0737
Alves Sobrinho J chap senhoras 11 Uruguayana. 22-2234
Alves de Souza Antonio José r 104 Visc Silva. 26-4435
Alves de Souza F Calandrini r 31 Tarumã..... 26-1738
Alves Souza Firmo r 59 Garibaldi..... 48-0780
Alves de Souza Fortunato vva r 258 Humaytá.. 26-1056
Alves de Souza Marcolino comte r
164 Av Pasteur 26-1840
Alves de Souza Stelio eng archit
37 15º s 1504 Alv Alvim 22-7546
Alves Talina José dent 16 1º Prç Tiradentes.. 22-5404
Alves Tavora A maj r 27 Tv Leandro..... 26-3580
Alves Toledo Quirino dent 74 1º Gonç Dias.... 22-4117
Alves & Valente café 86 Costa..... 24-6750
Alves do Valle Moacyr adv escr 12 1º Quitanda 22-1210
Alves do Valle Moacyr dr r 15 Tv 11 Maio.... 22-0483
Alves Ventura Antonio Polycarpo r
80 Delg Carvalho 28-2500
Alves Victor da Silva bomb 39 Pedro Americo.. 25-3175
Alves Victoria r 18 Cel Brandão..... 28-5890
Alves Virginia r 403 Julio Carmo..... 22-7437
Alviães Augusto da Silva leit 143 Jard Botanico 26-2408
Alvim Abelardo dr r 49 Sta Sophia..... 28-2358
Alvim Alfredo C F dr r 37 Custodio Serrão.. 26-3394
Alvim Alvaro vva dr r 176 Av Vieira Souto.... 27-2444
Alvim Felippe r 431 B Itapagipe..... 28-2354
Alvim Frco Cesario juiz r 16 Goulart..... 27-3330
Alvim Gerson r 14 Annita Garibaldi..... 27-3457
Alvim Itagiba r 207 Adriano..... 29-1594
Alvim Leonidas r 18 c 5 Honorio Barros..... 25-5178
Alvim Maria r 27 Almte Tamandaré..... 25-1175
Alvim Ondina r 78 Arnaldo Quintella..... 26-0016
Alvim Pessoa Heitor dr r 32 Muniz Barreto... 26-3392
Alvim Pessôa Manoel Eloy comte r 14 Visc Silva 26-1052
Alvim Raul M r 17 Morales Los Rios..... 28-4658
Alvim Renato r 60 Matriz..... 26-3741
Alvim Waldemar Medeiros r 107 2º 7 Setembro 22-6594
Alvim Waldemar Medeiros r
354A c 2 Laranjeiras 25-4666
Alvres Pinto Agostinho T med cons
335 Av Mem Sá 22-9913
Alvres Pinto Agostinho T r 504 Copacabana.... 27-2494
Amadeu Ferreira & C
Escript Auxiliar 9 1º s 116/8 Av R Branco 23-0277
Amado Genolino dr r 41 3º Sen Dantas..... 22-4181
Amado Gilberto dr r 162 7º Ld Gloria..... 25-3635
Amado Gildasio dr r 98 Sá Ferreira..... 27-2301
Amado Gildo dr r 461 Nascimento Silva..... 27-3211
Amado Gilson dr r 29 Cand Mendes..... 25-4327
Amado João café 291 3ª loja Av Mem Sá..... 22-1218
Amado José r 84 Sá Ferreira..... 27-2788
Amado José Silva r 186 1º Buenos Aires..... 24-4555
Amado Maria r 309 4º Buenos Aires..... 24-1171
Amado Mario José r 43 Frco Muratori..... 22-7072
Amado Zelia r 65 Costa Ferraz..... 28-8442
Amador M S autom e access 341 Riachuelo.... 22-8094
Amandio & Bacelar armz 216 Arist Lobo..... 28-2129
Amar David r 61A c 1 Sto Amaro..... 25-4876
Amar Juliett r 43 Cand Mendes..... 25-0755
Amaral A r 330 Riachuelo..... 22-4529
Amaral Abilio Augusto r 572 Av Vieira Souto.. 27-2560
Amaral Adalberto r 78 3º Corrêa Dutra..... 25-4602
Amaral Agenor Gonzaga r 16 Piranga..... 29-1625
Amaral Aladio r 56 Almte Tamandaré..... 25-4899
Amaral Alberto r 101 Goulart..... 27-4942
Amaral Alexandre r 123 Pereira Nunes..... 48-2433
Amaral Alfredo da Rocha r 12 Leite Leal..... 25-0152
Amaral & Almeida café 330 Gen Polydoro..... 26-1943
Amaral Antonio Caio med cons
33/7 9º s 919 Alv Alvim 22-3706
Amaral Antonio Caio dr r 232 Gust Sampaio.. 27-4605
Amaral Antonio Maria r 62 Visc Ouro Preto... 26-1343
Amaral Aureliano Ferreira r 106 r Um..... 29-0747
Amaral Azevedo Beatriz r 626 B Bom Retiro... 48-0280
Amaral Bernardino Antonio gen r 33 Barcellos.. 27-0652
Amaral & C R balas 384A Fr Caneca..... 22-8648
Amaral Caldeira Josaphat cel r 23 Itacurussá.. 48-0890
Amaral Capistrano dr r 539 2º Laranjeiras.... 25-3446
Amaral Casemiro Francisco r 49 Capt Jesus.... 29-0384
Amaral Celina r 166 Prud Moraes..... 27-1804
Amaral Daniel Fernandes alfaiat
4B Marq Abrantes 25-2618
Amaral Dativa Gurgel r 447 1º Hadd Lobo.... 28-8857
Amaral Decio dr r 77 Bulhões Carvalho..... 27-4987
Amaral Emilia r 10 2º Lg José Clemente..... 22-4072
Amaral & Fernandes carv 136 Paula Brito.... 48-4929
Amaral Filho Alfredo G Villemor corret
28 1º Candelaria 23-5671
Amaral Filho Ubaldino adv escr
68 2º s 5/6 Ouvidor 23-3255
Amaral Filho Z B r 22 Bambina..... 26-2954
Amaral Henrique r 92 Nisia Floresta..... 48-2622
Amaral Ignacio M Azevedo r 31 Vol Patria.... 26-2447
Amaral Irany r 120 Av Mem Sá..... 22-5949
Amaral Joaquim gen r 270 Av S Sebastião..... 26-4176
Amaral Joaquim r 243 c 5 S Clemente..... 26-1584
Amaral Joaquim M Campos r 19 Tibagy..... 25-0048
Amaral Joaquim M Maia r 135 Prof Gabizo.... 28-5205
Amaral Jorge escr 9 1º S Pedro..... 23-2341
Amaral Jorge r 17 1º Ev Veiga..... 22-2821
Amaral Jorge Cancio r 171 Affonso Penna..... 28-0529
Amaral José r 25 Ricardo Machado..... 28-0798
Amaral José J Ribeiro r 21 D Delphina..... 48-0491
Amaral Jovelino dr r 164 2º Russell..... 25-1056
Amaral Julião dr r 234 Humaytá..... 26-2120
Amaral Leopoldino S Freire r 309 Dias Cruz... 29-4414
Amaral Leopoldo Dortas gen r
47 Visc Figueiredo 28-5358
Amaral Luiz G min r 20 Almte Tamandaré.... 25-0534
Amaral & Machado J cal 84 Gen Pedra..... 24-6582
Amaral Mafalda r 10 Mello Moraes..... 29-8285
Amaral Manoel Augusto r 333 B Itapagipe.... 28-4473
Amaral Manoel J C r 26 Marqueza Santos..... 25-3814
Amaral Manoel Matias bar 192A Gen Argollo.. 28-9496
Amaral Maria r 109 2º 7 Setembro..... 22-3989
Amaral Maria Augusta r 235 B Mesquita..... 28-5493
Amaral Maria T Moura Brasil r
171 Constante Ramos 27-4144
Amaral Mario escr 6 2º Rodr Silva..... 22-8609
Amaral Miguel carpint 254 24 Maio..... 29-3416
Amaral Nuno adv 117 1º s 118 Av R Branco... 23-4209
Amaral Octavio dr r 539 S Frco Xavier..... 48-2593
Amaral Octavio dr r 695 Lg Atuman..... 28-4920
Amaral Oscar 3 Marq Paraná..... 25-1514
Amaral Palet P dr r 61 Pontes Corrêa..... 48-4323
Amaral Pedro r 114 c 3 5 Julho..... 27-5384
Amaral Peixoto dr r 907 Copacabana..... 27-2387
Amaral Pimenta Miguel Paes adv escr
3 1º Av Mar Floriano 23-3351
Amaral Pimenta Miguel Paes dr r
346 B Bom Retiro 29-2260
Amaral Pina & C bomb 9 Av Mar Floriano.... 24-3787
Amaral Praxedes Garcia encadern
130 1º Buenos Aires 23-4210
Amaral Sergio Calaza r 5 Affonso Penna..... 28-7912
Amaral Silva & C ceramica 78 S José..... 22-0468
Amaral Silva Irene r 723 c 7 24 Maio..... 29-0633
Amaral & Souza carv lenha 13 Cattete..... 25-3044
Amaral Ubaldino dr 372 Pr Flamengo..... 25-3946
Amaral Waldemar r 81 Miguel Angelo..... 29-1450
Amarante A J tte cel r 185 12 Maio..... 27-0515
Amarante Alberto de Barros r 3 2º Quitanda... 22-5472
Amarante Ary r 24A Tte Possolo..... 22-8439
Amarante Ary r 123 Min Viveiros Castro..... 27-1690
Amarante Benjamin tte r 107 Baron Eng Novo 29-3954
Amarante Diva r 74 1º Pedro Americo..... 25-4688
Amarante J A Bittencourt cel r 122 Uruguay.. 48-2066
Amarante José J r 317 Bispo..... 28-8267
Amarante Junior José J Netto r
1532 Estr Nova Tijuca 48-5617
Amarantina A rest 11 Chile..... 22-3312
Amaro Adelino r 4A Estr Gavea Pequena..... 48-2013
Amaro Henrique Silva r 567 C Bomfim..... 48-0241
Amaro Silveira & C 80 3º 1º Março..... 23-3458
Amato J D escr 168 2º Av Mar Floriano..... 24-4040
Amato Sobrinho & C Vicente comm
9 1º s 8 Ramalho Ortigão 22-6506
Amazon Telegraph Co The 19 Candelaria..... 23-0109
Amazonas Antonio r 57 c 7 Palmeiras..... 26-2840
Amazonas Eulina r 55 1º B S Francisco..... 48-2778
Amberger Carl W dr r 642 6º Prud Moraes.... 27-5073
Ambronn R r 124 José Hygino..... 48-0361
Ambrosio Paulina musica 84 1º Pinh Machado.. 25-2001
Amelio Antonio adv escr
7 3º s 303 Prç Floriano 22-3072
Amendola Francisco r 221 Laranjeiras..... 25-3501
Amendoia Natal peixe 349 Vol Patria..... 26-3216
Amendola Sabater & C camas e nickeladores
326 Cattete 25-2560
America e China louças 62 Ouvidor..... 23-4573
America F B Club 118 Campos Salles..... 28-3565
America Hotel
Rêde particular 234 Cattete..... 25-3440
America Restaurante 40 S Pedro..... 23-2705
American Car & Foundry Export Company
Vide Railway Equipment Co of Brazil
American Chamber of Commerce
7 18º s 1812/4 Prç Mauá 23-3914
American Coffee Corporation
Rêde particular 13 3º S Bento..... 23-2083
Armazem 120 B S Felix..... 24-2176
American Consulate General
Mail shipping commercial 7 19º Prç Mauá 23-2457
Direction passports visas 7 19º Prç Mauá 23-2363
American Lloyd Agencia de Viagens e Turismo
7 9º s 910 Prç Mauá 23-5762
American Locomotive Sales Corporation
Vide Railway Equipment Co of Brazil
American Steamship Agencies Co Inc
202 Quitanda 23-4136
Americano do Brasil G dr r 47 Araujo Gondim 27-3107
Americano de Carvalho Eurico r 53 Vol Patria.. 26-3300
Americano Freire Braziliano maj r
6 Odilio Bacellar 26-2059
Americano Renato typogr 39 Alzira Brandão... 28-7343
Americo Augusto dr r 161 Duque Caxias..... 48-0534
Americo & C perfumes 93 7 Setembro..... 22-4554
Americo da Silva Castro armz 376 B Mesquita 48-1512
Americo Soares & Irmão pad 30 Ramalho Ortigão 22-0275
Americo Soares & Irmão pad 30 Ramalho Ortigão 22-5306
Americo Trotte & C loter 157A Av R Branco.. 22-0896
Amici Paulo r 279/83 8º Av Presid Wilson.. 22-6875
Amin & Irmão quit 7 Maria Amalia..... 48-3930
Amiot F r 153 Benj Constant..... 25-1478
Amitay Josué confeit 122 Visc Itauna..... 24-2061
Amoed Raul Farme dr r
91 c 1 Arnaldo Quintella 26-3348
Amôra Camillo r 128 S Frco Xavier..... 28-9520
Amorelli Nicolino dr r 195 Visc S Vicente.... 48-3573
Amorim A Pires dr r 26 Soares Cabral..... 25-3491
Amorim Abilio r 163 Hadd Lobo..... 28-2166
Amorim Alberto 38 2º Visc Inhauma..... 23-4288
Amorim Alberto Castro capt r
524 Carolina Machado 29-8098
Amorim Alvaro da Costa r
304 c 26 3º Hadd Lobo 28-5658
Amorim Alvaro Gonzaga dr r 1247 24 Maio... 29-2410
Amorim Alice r 106 Araujos..... 28-8913
Amorim Amelie Bridier r 9 1º Prç Vieira Souto 22-2340
Amorim Antonio Cardoso dr r 48 Desemb Izidro 48-2383
Amorim Araujo Anna Elza r 14 Itapira..... 48-0462
Amorim Aresky med cons 87 1º Republ Perú.. 22-5739
Amorim Aresky dr r 162 2º Ld Gloria..... 25-0332
Amorim Augusto Luiz r 202 Gust Sampaio..... 27-4699
Amorim Aurelio gen dr r 203 Villela Tavares.. 29-2774
Amorim Costa & C pedr 150 Farme Amoedo... 27-2680
Amorim da Cruz Manoel Soares adv escr
91 1º 1º Março 23-2417
Amorim Djalma r 67 C Irajá..... 26-2490
Amorim Dulce r 260 1º Fr Caneca..... 22-9063
Amorim Estalia Ribeiro r 51 Pessoa Barros.... 22-0528
Amorim Ferreira Braga Alberto r 38 Itacurussá 48-4940
Amorim Garcia Renato dr r 60 Bambina..... 26-1602
Amorim Geraldo r 198 Passagem..... 26-1836
Amorim Henrique José r 150 Moraes Silva.... 28-5642
Amorim Humberto r 102 Julio Castilhos..... 27-3734
Amorim Irmão & C armz 164A Bomfim..... 28-6595
Amorim J Dias dr r 565 Av Paulo Frontin.... 28-3752
Amorim Jayme r 75 Sá Ferreira..... 27-5208
Amorim João S P r 3 Anadia..... 48-5843
Amorim José r 181 Marq Abrantes..... 26-3793
Amorim José Gomes r
619 1º Av Amaro Cavalcanti 29-2285
Amorim José Gonçalves cel r 21 Santos Lima.. 28-5360
Amorim & Loureiro J F mad
50 Bened Hyppolito 24-0871
Amorim Manoel Soares escr 77 Acre..... 23-4068
Amorim Maria 12 Silveira Martins..... 25-0988
Amorim Nestor r 30 Tte Villas Boas..... 28-6159
Amorim & Pinto fabr de rolhas salvavidas e artefactos de cortiça e corticite Portugalia
40/2 Constituição 22-0132
Amorim & Pinto fabr de rolhas salvavidas e artefactos de cortiça e corticite Portugalia
20 Hilario Ribeiro 28-7401
Amorim Prazeres 47A Laranjeiras..... 25-0480
Amorim Prazeres r 47A 2º Laranjeiras..... 25-3466
Amorim de Satanovsky M G dra r
1317 1º 24 Maio 29-3823
Amorim do Valle vva r 21 Vicente Souza..... 26-2154
Amorim do Valle Hugo Jordão r 31 Oriente.... 22-0694
Amoroso Costa & C escr 71 S Pedro..... 24-4768
Amoroso Costa & C armz 74 S Pedro..... 23-1283
Amoroso Costa Cypriano r 625 Barata Ribeiro.. 27-2219
Amoroso Costa Francisca r 99 Sen Vergueiro... 25-0629
Amoroso Costa Marcos archit
33/7 4º s 418 13 Maio 22-3105
Amoroso Lima A r 149 D Marianna..... 26-1364
Amoroso Lima Camilla r 52 1º D Marianna.... 26-0366
Amparo Thereza Christina Torres Oliveira..... 29-0461
Amsler Robert r 77 Antonio Basilio..... 48-4881
Anachoreta José r 14 Anadia..... 48-2295
Anachoreta Julio Silva 333 c 9 Hadd Lobo.... 28-2238
Anachoreta Manoel José Silva r 141 Moraes Silva 28-5032
Analyses Medicas e Productos Biologicos
16/8 1º Lg Carioca 22-2705
Ananias & Irmão chap 280 Buenos Aires..... 24-4095
Anaximandro de Souza João tte r
167 1º Av Mar Floriano 24-2036
Ançã Marcos vidros e molduras 63/5 Fr Caneca 22-6141
Anciães Norberto Paiva r 258 Borges Monteiro.. 29-4117
Ancora Firmino H Moraes capt r 45 5 Julho... 27-2176
Ancora da Luz Firmino r 70 Av Augusto Severo 22-0426
Andarahy A Club 222 B S Francisco..... 48-3087
Anders Rodolfo r 17 Gen Roca..... 48-2978
Andersen Karl mach 19 8º s 70 Prç Floriano.. 22-4680
Andersen Karl r 124 c 2 Benj Constant..... 25-1339
Anderson Bertha r 514 B Torre..... 27-5369
Anderson Lindsay r 110 Pr Botafogo..... 25-1976
Anderson Wingate M r 270 Av Delphim Moreira 27-2523
Andrada Antonio Carlos Ribeiro dr r
448 Vol Patria 26-2342
Andrada Bueno med 151 Estr Gavea..... 27-2875
Andrada Henrique Augusto r 97 Miguel Lemos.. 27-3540
Andrada José Bonifacio Olinda adv escr
33 2º s 3 Gen Camara 23-3077
Andrada Maria Pereira r 19 Alice Figueiredo... 29-4175
Andrada Narcisa r 39 Sorocaba..... 26-2306
Andrada e Silva José Bonifacio dr r
450 Vol Patria 26-3696

AO CRUZ DE OURO

— Rua Ennes Filho n.º 90 — **Telephone 29-6114** —

Filial: ARMAZEM PRIMOR

Rua Joanna Fontoura n.º 33 — **Telephone 29-6607**

ARMAZENS DE LIQUIDOS E COMESTIVEIS FINOS PELOS MENORES PREÇOS

J. FERREIRA MARCELINO

Andrade A escr 60 1º s 3 Republ Perú..... 22-6294
Andrade A r 134 Hadd Lobo..... 28-3298
Andrade A B r 128 Maj Avila..... 28-7229
Andrade A B r 256 c Al Mattoso..... 28-9671
Andrade A Marques r 45 Cons Zenha..... 28-2107
Andrade Adolpho escr 68 1º Republ Perú..... 22-5814
Andrade Adolpho B O r 79 Fr Velloso..... 26-0216
Andrade Adriano r 59 1º Av Henr Valladares.. 22-3897
Andrade Alamiro escr 33 Silva Jardim..... 22-4339
Andrade Alamiro r 183 c 1 Itapiru..... 28-2122
Andrade Alberto P Pinto r 19 Toneleros..... 27-2978
Andrade Albino r 137 c 5 Cosme Velho..... 25-0553
Andrade Alfredo r 43 Carvalho Monteiro..... 25-0978
Andrade Almir Bomfim de adv escr
151 3º s 307 Av Nilo Peçanha 22-0721
Andrade Alvaro r 16 Baptista Neves..... 28-3762
Andrade Alzira r 252 Riachuelo..... 22-4462
Andrade Amadeu r 6 1º Tv Umbelina..... 25-5090
Andrade Amelia r 52 1º Beco Rio..... 25-4287
Andrade Amelia r 54 Sta Sophia..... 28-5824
Andrade Amelia r 88 Magalhães Castro..... 29-1511
Andrade Annita r 69 Frca Zieze..... 29-1980
Andrade Antonio r 141 Corrêa Dutra..... 25-2075
Andrade Antonio r 23 C Porto Alegre..... 29-2591
Andrade Antonio Martinho r 66 B Itapagipe... 28-4943
Andrade Armando Franco r 579 C Bomfim..... 48-5022
Andrade Armindo r 78 Affonso Penna..... 28-0704
Andrade Arnaud & C Ltda banco 20 Buenos Aires 23-5025
Andrade Ayres Martinho r 995 Copacabana..... 27-1633
Andrade Azarias dr r 964 Copacabana..... 27-1927
Andrade Bailly Mathilde r 14 Rib Almeida..... 25-1974
Andrade Bastos dr r 46 Prof Gabizo..... 28-4581
Andrade Bastos vva r 26 Sta Alexandrina..... 28-1886
Andrade & C A B ferrag 231 7 Setembro..... 22-5670
Andrade & C L fabr 68 Av Lauro Muller..... 28-3781
Andrade & C M calç 56 B Itapagipe..... 28-6002
Andrade C Pimentel r 1327 Av Maracanã..... 48-4570
Andrade Carlos Freitas r 42 Farani..... 26-1464
Andrade Carvalho & C
Matriz 31 Cajueiros..... 24-5254
Escriptorio 31 Cajueiros..... 24-0135
Andrade Cesario dr r 15 B Icarahy..... 25-4361
Andrade Cesario dos Santos r 53 Camponeza..... 29-6076
Andrade Claudio med cons 335 1º Av Mem Sá.. 22-0314
Andrade Claudio dr r 902 Av Atlantica..... 27-6268
Andrade Delmiro dr r 65 Felippe Camarão..... 48-0258
Andrade Duarte Amelia r 8 Silva Guimarães... 48-4358
Andrade Edgard r 720 4º Av Atlantica..... 27-1579
Andrade Edgard r 166 3º Russell..... 25-3524
Andrade Eduarda r 10 Tv Carlos Sá..... 25-4124
Andrade Eduardo r 40 Raymundo Corrêa..... 27-2697
Andrade Eduardo Dias r 15 1º Visc Sta Cruz.. 29-4881
Andrade Emir Correia r 729 c 3 Jard Botanico 26-0524
Andrade Eugenio Cezar r 250 c 9 S Clemente.. 26-1610
Andrade F I M comm 74 1º S Pedro..... 23-1368
Andrade Fabio r 18 Baptista Neves..... 28-4017
Andrade & Fernandes armz 470 Vol Patria..... 25-3664
Andrade Fernando r 46 Pinh Machado..... 25-0047
Andrade Filho J J dr r 283 B Bom Retiro..... 29-2682
Andrade & Filhos lenha 357 S Christovão..... 28-0720
Andrade Flaviano r 21 4º Prç Duque Caxias... 25-2268
Andrade Francisco adv escr
62 1º s 9 Buenos Aires 23-2368
Andrade Francisco Baptista r 58 Sotero Reis.. 28-2681
Andrade Francisco Bomfim comte r
108 Passagem 26-1568
Andrade Gabriel de med
Consultorio 3 6º Lg Carioca..... 22-3245
Clinica 3 6º Lg Carioca..... 22-4394
Andrade Gama A escr 82 1º s 3 Visc Inhauma 23-5075
Andrade Gama Carlos r 157 Bento Lisboa..... 25-1005
Andrade Garibaldi Vaz r 455 Uruguay..... 48-2292
Andrade Garibaldi Vaz r 177 C Bomfim..... 28-9498
Andrade Geliadith r 117 Senado..... 22-0952
Andrade Gilberto dr r 52 c 2 Sta Clara..... 27-0229
Andrade H r 313 1º B Torre..... 27-5035
Andrade Henrique adv escr 65 4º s 1 Carmo... 23-3304
Andrade Henrique dr r 109 S Frco Xavier..... 28-5556
Andrade Henriqueta r 74 Gen Polydoro..... 26-0378
Andrade Ignez r 42 c 27 Cattete..... 25-0596
Andrade J A armz 147 B S Felix..... 24-1691
Andrade J Ravasco 63 Matriz..... 26-1688
Andrade Jair r 957 C Bomfim..... 48-5695
Andrade Jenny r 686A 1º S Frco Xavier..... 28-5040
Andrade João Alves P 40 Progresso..... 22-7008
Andrade João Alves P fabr 61 Lavradio..... 22-1082
Andrade João Ceciliano r 24 Eduardo Guinle... 26-1137
Andrade Job Frões Pereira r 183 Aquidaban... 29-0913
Andrade José Joaquim dr cel r
9 Antonio Basilio 48-5624
Andrade José Julio r 231 Joaq Murtinho..... 22-2331
Andrade José Soares r 5A Palmeiras..... 26-4370
Andrade José Vargas r 118 Pr Flamengo..... 25-2628
Andrade Junior Antonio Avelino r 28 Araxá.... 48-4132
Andrade Junior Antonio r 75 Aurea..... 22-0987
Andrade Junior J r 76 Jaceguay..... 28-4908
Andrade Junior José Ferreira r
464 Nascimento Silva 27-3702
Andrade Juvenal José 131 B Itapagipe..... 28-4192
Andrade L r 314 2º Pr Flamengo..... 25-4107
Andrade L Rodrigues dr r 235 Prud Moraes.... 27-4159
Andrade Leite Arthur comte r
20 1º Almte Tamandaré 25-0062
Andrade Lemos & C comm 15 S Bento..... 23-3811
Andrade Leticia r 89 1º Lapa..... 22-8448
Andrade Lima & C 90 Paulo Frontin..... 22-9344
Andrade Lino Carlos dr r 12 Guarehy..... 26-1906
Andrade Lola r 283 c 6 Demetrio Ribeiro..... 26-1334
Andrade Luiz Cesar dr r 292 c 7 Mariz Barros 28-9512
Andrade Luna Manoel Rozendo r 578 B Torre.. 27-2140
Andrade M R escr 104 2º s 202 Uruguayana.. 23-0195
Andrade M R r 336 4º Cattete..... 25-2503
Andrade Manoel Joaquim quit 57 Lapa..... 22-6868
Andrade Margarida r 92 7º Copacabana..... 27-2114
Andrade Maria do Carmo r 70 8º Passeio..... 22-9450
Andrade Maria F r 47 Sebastião Lacerda..... 25-1223
Andrade Maria Gloria Guimarães r 144 5 Julho 27-4178
Andrade Maria Gomes r 4 Tv Silva Castro..... 27-3015
Andrade Mariano A med hospital
12 3º Prç Vieira Souto 22-7314
Andrade Mariano Augusto dr r 134 Anna Nery. 28-7509
Andrade Mario despach 185 1º Av Thomé Souza 24-6300
Andrade Mello A r 97 Nascimento Silva..... 27-7001
Andrade Mello Manoel gen r 91 Av Eng Richard 48-0972
Andrade Mecio r 12 5º Duvivier..... 27-0664
Andrade Messias alfaiat 181 1º Buenos Aires.. 24-0420
Andrade Muniz Noedg r 63 c 45 Julio Carmo.. 24-2474
Andrade N r 26 Sylvio Romero..... 22-6280
Andrade Nair r 79 Machado Coelho..... 22-4809
Andrade Nelson calç 70 Republ Perú..... 22-9657
Andrade Netto Francisco Pereira med cons
87 1º Prç Tiradentes 22-6931
Andrade Netto Francisco Pereira dr r
86 Alzira Brandão 28-0881
Andrade Neves Eurico gen r 126 Ibituruna..... 28-8423
Andrade Neves Francisco gen r 135 Bambina.. 26-0726
Andrade Neves Mendelles dr r 52 Pareto..... 28-4652
Andrade Neves Meirelles José gen r 52 Pareto 28-4652
Andrade Nortino r 84 1º Andradas..... 23-3719
Andrade O r 51 Prof Gabizo..... 28-3449
Andrade Octavio med cons
115 2º s 15 Republ Perú 22-1591
Andrade Octavio dr r 638 Av Visc Albuquerque 27-3759
Andrade Octavio r 31 Prç Saenz Peña..... 48-2777
Andrade Octavio Navarro dr r 9 Osorio Almeida 26-2673
Andrade Odilon r 33 Eurico Cruz..... 26-2310
Andrade Oldemar r 276 Passagem..... 26-3185
Andrade Oscar S dr r 28 Pareto..... 28-3052
Andrade Pacheco A r 133 4º Riachuelo..... 22-5467
Andrade Paulo veter 40 Passagem..... 26-2264
Andrade Paulo Cezar med cons 38 1º Sen Dantas 22-5294
Andrade Paulo Cezar dr r 263 Marq S Vicente 27-4174
Andrade Pedro r 115 Marq Valença..... 28-5974
Andrade Pereira & C Ltda escr
111 Presid Barroso 22-6166
Andrade Pinto & C Ltda escr 80 Buenos Aires. 23-2766
Andrade Pinto Octaviano dr r 59 Valparaiso... 28-5509
Andrade Pinto Paulo Negreiros r 11 Suzano... 27-1529
Andrade Pinto Rinaldo 37 Matriz..... 26-0512
Andrade Plinio r 18 c 6 Beta..... 29-0299
Andrade Q r 315 1º Av Mem Sá..... 22-8033
Andrade Queiroz Octavio r 59 Mearim..... 48-2692
Andrade R escr 37 5º Alvaro Alvim..... 22-0291
Andrade Raul r 52 Pacheco Leão..... 26-0436
Andrade Raul Herminio r 13 Castro Barbosa... 48-5730
Andrade Renato de med cons 6 3º Rodr Silva.. 22-1033
Andrade Renato de dr r 531 1º Laranjeiras.... 25-3561
Andrade Rubens Fernandes r 165 1º Prof Gabizo 28-8697
Andrade Sebastiana atelier 130 1º Ouvidor..... 22-7160
Andrade Severino Junqueira r 36 9 Fevereiro.. 27-3171
Andrade e Silva Francisco dr r 28 Esteves Junior 25-3234
Andrade e Silva Paulo adv escr
47 1º s 1 Quitanda 23-4458
Andrade Thomé M r 81 Affonso Penna..... 28-5320
Andrade Urbano annuncios
7 10º s 1023 Prç Mauá 23-0233
Andrade & Vasconcellos Ltda C mad
11 Estr Mons Felix 29-8071
Andrade Veiga Helena r 180 c 2 Visc Pirajá.. 27-2814
Andrade Veiga Jorge r 28 Tv Angrense..... 27-5433
Andrade Waldemar de Avellar dr r
27 Capt Salomão 26-0709
Andrade Waldemiro r 61 1º 12 Maio..... 27-5521
Andrade Waldemiro Rodrigues r
57 Xavier Silveira 27-3043
Andrade Walter M Pereira dr r 149 B Itapagipe 28-6380
Andrade Wassingthon r 324A 1º Fig Mello... 28-2383
André Barbosa & C victrolas 40 Gonç Dias.... 22-2209
André & C Gabriel moveis 176 Alfandega..... 24-6332
André Junior Antonio calç 166 B S Felix..... 24-6504
André Lopes armz 192 Ld Barroso..... 24-0375
André N faz 347B Buenos Aires..... 24-0679
André Naudin r 52 Russell..... 25-3027
Andréa Nicolau r 23 Tv Torres..... 22-3088
Andreani Maria r 48 Antonio Basilio..... 48-5967
Andrée Debruyne chapéos
15 9º Alcindo Guanabara 22-6400
Andresen J V mad
5 9º s 912/3 e 916 Lg Carioca 22-5694
Andresen J V r 137 c 3 Cosme Velho..... 25-1151
Andrew Ritinha r 110 Ypiranga..... 25-3481
Andrews Frank r 324 Marq S Vicente..... 27-4708
Andrws Frederick L r 256 Sta Clara..... 27-1447
Andrews G r 4 Ld Andrade..... 25-2263
Andrews Leslie r 550 B Torre..... 27-4927
Andrews Stanley r 56 Sá Vianna..... 48-5765
Andri Joaquim r 304 1º Cattete..... 25-1067
Angelica Mary 152 Cattete..... 25-2853
Angerami Domingos r 19 Xavier Silveira..... 27-4483
Anglo Mexican Petroleum Co Ltd
Rêde particular 10 Prç 15 Novembro.... 23-2110
Antes das 8 horas depois das 18 horas e
aos domingos e feriados as linhas ficarão
assim ligadas
Secção de Vendas 10 Prç 15 Novembro 23-2110
Secção de Transportes
10 Prç 15 Novembro 23-2119
Departamento Maritimo
10 Prç 15 Novembro 23-2119
Departamento Oleos Refinados
10 Pç 15 Novembro 23-2118
Departamento Oleos Combustiveis
10 Prç 15 Novembro 23-2117
Departamento Oleos Lubrificantes
10 Prç 15 Novembro 23-2117
Departamento Insecticidas
10 Prç 15 Novembro 23-2117
Secção Agencias do Interior
10 Prç 15 Novembro 23-2116
(Continúa)
Anglo Mexican Petroleum Co Ltd (Continuação)
Contabilidade 10 Prç 15 Novembro... 23-2114
Posto de Serviço 157 Vol Patria..... 26-1919
Posto de Serviço Prç Bandeira..... 28-3410
Posto de Serviço 320 Hadd Lobo..... 28-6354
Posto de Serviço 225 Av Mem Sá..... 22-6970
Posto de Serviço Prç Saenz Peña..... 48-0792
Posto de Serviço S Christovão..... 28-0051
Posto de Serviço Cancella 28-4177
Posto de Serviço Gomes Carneiro..... 27-1560
Posto de Serviço Siqueira Campos..... 27-4663
Posto de Serviço Av Portugal..... 26-2466
Posto de Serviço Gustavo Sampaio..... 27-3131
Posto de Serviço
Prç Presid Bittencourt Governador 88
Armz de Oleos e Lubrificantes 140 Av Lima 24-0908
Deposito 140 Av Lima..... 24-1518
Deposito 198 Sto Christo..... 24-3898
Deposito Morro Pinto..... 24-2810
Descarga de gazolina a granel
Merc Munic lado ext 152/158 23-0143
Garage 140 Av Lima..... 24-0538
Angra Oliveira desemb r 674 Copacabana..... 27-0930
Anguiano Gomez Abilio r 122 C Baependy..... 25-4241
Angulo Maria r 280 B Torre..... 27-2203
Anhel Clara Affonso r 14 1º Beco Fidalga..... 23-0466
Anilinas Francesas Ltda
Anilinas e Productos Chimicos
12 1º Av R Branco 23-0164
Especialidades Pharmaceuticas
12 1º Av R Branco 23-0165
Deposito 20 João Alvares..... 24-2895
Res gerente dr Erminio Vella 120 Vol Patria 26-2550
Anissete Antonio 429 S Clemente..... 26-1944
Anjo Coutinho dr r 106 B Itapagipe..... 28-5704
Anjos Albertina r 15 Sen Dantas..... 22-0120
Anjos Aprigio adv escr 47 2º s 11 Quitanda.... 23-5214
Anjos Aprigio r 5 6º Belfort Roxo..... 27-2672
Anjos Arthur dr r 88 3º Pr Flamengo..... 25-2211
Anjos Caetano mad 28 2º s 2 Mayrink Veiga.. 23-3419
Anjos Constança r 12 1º Leandro Martins..... 23-3093
Anjos Manoel Fernandez r 397 1º B Mesquita.. 48-5653
Anjos Maria dos r 59 B Guaratiba..... 25-0776
Anjos Odilon adv escr
111 3º s 307A Av R Branco 23-0819
Anjos Odilon dr r 463 Av Pasteur..... 26-1460
Anna Gertrudes C Rosa r 97 Mar Bittencourt.. 29-3479
Anna Ricardo r 154B 2 Fevereiro..... 29-3372
Annes Dias H dr r 668 4º Av Atlantica..... 27-6424
Annes & Maia café 87 Cattete..... 25-3584
Annibal de Menezes r 368 Almte Alexandrino.. 22-2237
Annunciata Ladeira Maria r 13 Ypiranga..... 25-3361
Annunziato & C artef borracha 64 Bened Ottoni 28-7313
Anquietin Roger r 185 Bulhões Carvalho..... 27-0958
Antal George r 110 1º Sto Amaro..... 25-0148
Antarctica 92 Riachuelo..... 22-5181
Antmann Samuel moveis 16 Bened Hyppolito.. 24-4552
Antonaccio João r 50 Tv Pinto Rocha..... 25-1206
Antongini Alcibiades dr r 149 Gust Sampaio... 27-4907
Antongini Armando r 70 Corrêa Dutra..... 25-3947
Antonietta Lauro r 63 1º S Frco Xavier..... 28-5564
Antoinette Marie chap 161 Av R Branco..... 22-4703
Antonini & Rubino Ltda massas
70 Paulo Frontin 22-0854
Antonini & Rubino Ltda massas 413 Riachuelo 22-9233
Antonini Scipione r 99 Paula Mattos..... 22-8890
Antonio Alves Ferreira escr 10 1º Ev Veiga.. 22-9679
Antonio Amelio dr r 51 Carolina Santos..... 29-1649
Antonio Angelo moveis 16 Visc Itauna..... 24-0534
Antonio Augusto Affonso r 24 Mundo Novo.... 26-1178
Antonio Borges de Menezes armz
115 Maia Lacerda 22-7486
Antonio Campos & Filho ferr 268 Visc Pirajá 27-3445
Antonio Carlos r 21 c 1 Pianco..... 29-6772
Antonio Carneiro armz 135 Tv Patrocinio..... 48-1870
Antonio Cassano armz 379 Gen Pedra..... 24-2615
Antonio Dias Flores armz 300 S Pedro..... 24-3917
Antonio Diogo alfaiat 129 1º Av R Branco.... 23-4358
Antonio Francisco calç 259 Alfandega..... 24-4982
Antonio Francisco Paula r 44 1º Carlos Carvalho 22-4106
Antonio Gentil r 79 Av Salv Sá..... 22-5717
Antonio Gomes & C luvas 178 Ouvidor..... 22-9405
Antonio & João Salgueiro repres
7 9º s 920 Prç Mauá 23-5381
Antonio Joaquim Esteves 93 Prç Republica..... 22-2826
Antonio Jorge r 664 Dias Cruz..... 29-1370
Antonio Manoel Silva chapéos 175 7 Setembro.. 22-0282
Antonio Maria r 50 Moraes Valle..... 22-6871
Antonio Maria Carneiro armz 273 Sto Christo.. 24-2679
Antonio Martins Botelho armz 194 Senado..... 22-0335
Antonio Mauricio & C pautação 167 Th Ottoni 24-4904
Antonio Miguel 260 Senhor Passos..... 24-5444
Antonio Nunes Vaz Touro r 74 Marq Valença.. 28-5653
Antonio Paiva Fernandes armz
347A B Bom Retiro 29-3067
Antonio Paulo Filho dr r 27 4º Oliv Fausto.. 26-1179
Antonio Pereira Campos armz 277 Gen Pedra... 24-0702
Antonio Pinto Leitão café 1 Arcos..... 22-1138
Antonio R Lisboa 91 1º Março..... 23-5541
Antonio Raimundo fructas
Merc Munic r XII 69/73 23-0727
Antonio Ribeiro r 19 Cunha Barbosa..... 24-2704
Antonio Rodrigues de Amorim & C armz
213 Gen Caldwell 24-5161
Antonio Rosa marmore 44 Maria Freitas..... 29-8315
Antonio S Carvalho armz 344 Itapiru..... 28-2851
Antonio Santos & C Quatro Nações
70 Buenos Aires 23-4512
Antonio Sepulveda grav 30 1º Ledo..... 22-9345
Antonio da Silva Pinheiro & C armar e brinquedos
115 Alfandega 23-2451
Antonio Simão r 33 Visc Cabo Frio..... 48-4993
Antonio Viriato tamanc 423A S Christovão..... 28-4866
Antonioli A biscoitos 16 Prç Bandeira..... 28-1775
Antonioli Americo r 114 1º Benj Constant.... 25-4836

ARMAZEM INDIANO

RUA CONDE DE BOMFIM, 830

ESQUINA DA RUA GARIBALDI, — MUDA DA TIJUCA

Bons generos, menores preços.

FAÇA SEU PEDIDO

Telephone 48-4641

J. CARDOSO & CIA.

Antunes Aecio de Albuquerque capt tte r 125 Joanna Angelica 27-1761
Antunes Alberto r 88 Uberaba 48-4521
Antunes Almir dr r 309 Av S Sebastião 26-2635
Antunes Antonio r 61 Tv Jacaré 29-0644
Antunes Aurelio Odorico dr r 116 Bolivar 27-0346
Antunes Carlos A Ferreira r 76A c 16 Silv Martins 25-3599
Antunes Carolina r 481 24 Maio 29-1814
Antunes Carvalho & C transp 17 S Pedro 23-1178
Antunes & Cordeiro Ltda mach 238 Senhor Passos 24-4997
Antunes Corrêa & C cald 66 Th Ottoni 23-2707
Antunes Domingos r 195 Sorocaba 26-0996
Antunes Ernesto borrach 80 Fr Caneca 22-9151
Antunes Gaspar Machado r 866 C Bomfim 48-3638
Antunes Guilhermina Hamelttt r 258 Siqueira Campos 27-2391
Antunes Guimarães dr r 178 Visc Sta Isabel 48-4324
Antunes Herbert S Sá dr r 364 Prud Moraes 27-2531
Antunes Hugo r 32 Agenor Moreira 48-2225
Antunes Humberto dr r 67 Pinh Machado 25-0396
Antunes J camisas 130 2º Ouvidor 22-6407
Antunes João r 17 Av 28 Setembro 48-4736
Antunes João Figueiredo r 50 Barcellos 27-2644
Antunes Joaquim r 75 Araujo Penna 28-2079
Antunes Joaquim r 59 c 3 B Petropolis 28-5666
Antunes Julio pad 248 Av Frco Bicalho 28-2117
Antunes Junior Daniel J pad 281 Visc Itauna 22-9281
Antunes L colletes 91 1º Gen Camara 24-2899
Antunes & Leitão mad 95 Itapirú 28-7134
Antunes Lucia vva r 75 Montenegro 27-5348
Antunes Luiz José r 70 1º Av Augusto Severo 22-0995
Antunes M Cherubina vva r 3 Maia Lacerda 22-1759
Antunes Maciel Ayres dr r 10 c 2 Fernando Osorio 25-1297
Antunes Maciel Delmar r 60 Pires Almeida 25-4429
Antunes Manoel r 33A Gago Coutinho 25-2564
Antunes Marcello Julio despach 37 1º Th Ottoni 23-4125
Antunes Moreira F J r 1528 Estr Nova Tijuca 48-5589
Antunes & Nelson Costa Ricardo eng 98 4º s 46 Republ Perú 22-0099
Antunes Othon José r 42 Visc Abaeté 48-1420
Antunes Pereira & C constr 82 Senhor Mattosinhos 22-9627
Antunes Pereira José r 21 Araujo Gondim 27-2101
Antunes Salviano commodos 52 Av Augusto Severo 22-7055
Antunes Vieira Antonio 188 Riachuelo 22-8337
Anunciação da Costa Olinda r 190 Julio Carmo 22-0461
Ao Bem Estar 79 Cattete 25-1524
Ao Bogary flores 32 Invalidos 22-3477
Ao Cruz de Ouro armz 90 Ennes Filho 29-6114
Ao Cruzeiro do Sul armz 242 Arist Lobo 28-0466
Ao Diluvio ferrag 75 Estacio Sá 22-7480
Ao Forte Sto Christo armz 241 Sto Christo 24-5505
Ao Gallo Mineiro aves ovos 40 Riachuelo 22-7461
Ao Leão da Gavea armz 746 Jard Botanico 26-0047
Ao Leão Marinho armz 35 Sald Marinho 24-6361
Ao Leão Suburbano moveis 441 Nerval Gouvêa 29-8301
Ao Polo Norte armz 191 Cattete 25-0118
Ao Telephone de Ouro 193 7 Setembro 22-2389
Ao Trovador 129 Ouvidor 22-9021
Aos Dois Mundos 58 Estacio Sá 22-7844
Aos Pequenos Moveis 515 Vis Itauna 22-7487
Aouila Irmão & C J J faz 380 Alfandega 24-3499
Aouila José Jorge r 68 Andr Neves 48-4843
Apartamentos Ferrini 12 Sá Ferreira 27-7902
Apartamentos Gaetano Segreto
Portaria 7 Pedro I 24-4978
Administração 7 Pedro I 22-4006
Apartamentos Gloria 162 Ld Gloria 25-1565
Apartamentos Guinle 116 Pr Flamengo 25-0962
Apartamentos Henrique Valladares port 152 Av Henr Valladares 22-0642
Apartamentos Mariz e Barros 336A Mariz Barros 28-5025
Apartamentos Mcgy 243 Montenegro 27-5868
Apartamentos Ramon Franco 74/94 Ramon Franco 26-2445
Apartamentos Ramon Franco 74/94 Ramon Franco 26-2642
Apartamentos do Riachuelo administração 340 4º Riachuelo 22-4592
Apartamentos do Riachuelo port 340 Riachuelo 24-1928
Apartamentos Sta Cruz 21 Pedro Rodrigues 24-3065
Apartamentos Taylor port 42 Taylor 22-9352
Apelian & C L faz 271 Alfandega 24-1641
Apélian Leon 252 José Hygino 48-1214
Apenburg Hermann r 300 Prud Moraes 27-3935
Apfelbaum Miguel r 62 Paul Redfern 27-5870
Apolinario Martins armz 466 Anna Nery 29-0695
Apollo offic 295 Gen Camara 24-0848
Aquario Rio 180 1º Alfandega 24-2866
Aquim Wadi r 917 Copacabana 27-0470
Aquino & C D lubrif 154 1º Th Ottoni 23-3171
Aquino & C Ltda F R escr 91 6º s 1 e 3 Av R Branco 23-4038
Aquino Carlos leil 22 S José 23-5633
Aquino Carlos r 197 Redemptor 27-4857
Aquino Corrêa E W r 88 Alice 25-4792
Aquino e Castro Gustavo Alberto dr r 34 Triumpho 22-9098
Aquino Dino Carlos r 72 Torres Homem 48-4139
Aquino Filho Joaquim Thomaz dep beb 58 Senhor Passos 24-0432
Aquino Frederico Radler r 6 3º Tv Umbelina 25-5188
Aquino de Freitas comte r 84 D Maria 48-0430
Aquino Geraldo r 42 Justiniano Rocha 48-0933
Aquino João dr r 47 Cond Belmonte 29-0969
Aquino Junior Julio Fernandes r 71 Sá Ferreira 27-4847
Aquino Maria Thereza r 62 Sta Sophia 28 1637
Aquino Rosalvo r 109 Djalma Ulrich 27-5026
Aquino Waldemar Brito maj r 131 Derby Club 48-4034
Arab & C Alexis armar 363 Alfandega 24-5537
Aragão A Q escr 102 1º Av R Branco 22-6875
Aragão Bozano Carlos Bernardino adv escr 19 10º s 7 Gen Camara 23-0411
Aragão Bozano Carlos Bernardino r 65 Av Henr Dumond 27-5241
Aragão Carlos Quixadá r 18 Tv Silva Castro 27-2134
Aragão Domingos M Leite r 35 Beco Caboré 29-0834
Aragão Fructuoso Muniz B r 41 Martins Penna 28-2799
Aragão Henrique B dr r 275 Laranjeiras 25-2533
Aragão Jarbas Cavalcanti capt r 34 Av Paula Souza 28-1716
Aragão Jayme Moniz escr 85 5º 1º Março 23-4311
Aragão Jayme Moniz r 16 Mar Niemeyer 26-2138
Aragão José Garcia P dr r 537 Prud Moraes 27-4197
Aragão M r 28 2º Carioca 22-6513
Aragão Reynaldo med cons 306 Carmo Netto 22-8851
Aragão da Silveira Oswaldo Rêde particular 28 2º Candelaria 23-5995 Residencia 598 4º Av Atlantica 27-0769
Aragão Villar Siloé r 62 c 4 Paula Freitas 27-2166
Aragon Henrique offic rep radios 110 S Pedro 24-6484
Arámburu Gonzalo r 43 2º Duvivier 27-5006
Aranha Adalberto Registr Tit e Docum 3º Officio 58 Buenos Aires 23-3050
Aranha Adalberto dr r 26 Marq De Pinedo 25-4173
Aranha Alice r 50 Jorge Lossio 28-3620
Aranha Cyro r 32 Marq De Pinedo 25-4713
Aranha Goetze & C comm 28 Benedictinos 23-4337
Aranha Hoppe Paulo tte r 390 c 6 Laranjeiras 25-4077
Arantes Joaquim Alcides r 11 2º Beco Carioca 22-5898
Arantes Lindolpho r 112 2 Dezembro 25-1406
Arantes Luiz Tupy r 215 Hadd Lobo 28-4079
Arantes Nogueira dent 1/5 9º s 915 Lg Carioca 22-4913
Arantes Nogueira r 82 Itabaiana 48-5545
Arantes O r 123 Gen Polydoro 26-2289
Arantes S 151 Ouvidor 22-6479
Arantes Sylvia r 185 1º Av Mem Sá 22-9584
Araripe Cesario faz 171 Av Mar Floriano 24-5528
Araripe I A r 10 Almte Gonçalves 27-2290
Araripe Junior Arthur r 19 c 1 Thereza Guimarães 26-2796
Araripe Macedo José maj r 13 Prç André Rebouças 28-4245
Araripe Macedo Moysés r 107 Prof Gabizo 28-2614
Araripe Raul dr r 124 c 1A Ibituruna 28-1399
Araripe Tristão gen r 62 Acarahy 27-1929
Araujo A Costa mad 60/2 B Iguatemy 28-4433
Araujo A Ferreira pint 93 Mattoso 28-6790
Araujo A da Silva fabr papel 675 Estr Furnas 48-0495
Araujo A da Silva papel 170 Gen Camara 24-4469
Araujo Abelardo dr r 77 Sorocaba 26-1067
Araujo & Abreu bomb 39 Av Gomes Freire 22-4211
Araujo Achilles med cons 183 10º s 1008/10 Av R Branco 22-3033
Araujo Achilles dr r 45 Maria Amalia 48-4109
Araujo Adão Pereira r 124 Salv Corrêa 27-4885
Araujo Adjalme E C r 514 S Clemente 26-0386
Araujo Adriano quit 41 S Frco Prainha 24-0203
Araujo Affonso r 79 Raul Barroso 29-3581
Araujo Agnello r 29 B Lucena 26-2044
Araujo Alberto Antonio r 800 C Bomfim 48-1584
Araujo Alberto Padua dr r 76A c 27 Silv Martins 25-3899
Araujo Alberto Pereira r 32 Paulo Barreto 26-2888
Araujo Albino Lopes r 27 Dias Silva 28-9144
Araujo Alice r 61 Alice 25-3973
Araujo Alice S Carvalho r 68 Palmeiras 26-4191
Araujo de Almeida Ramiro r 1302 Av Maracanã 48-3878
Araujo Alpiniano Gomes r 170 Frco Eugenio 28-2181
Araujo Aluysio archit escr 12 6º s 65 Av Erasmo Braga 22-8999
Araujo Alvaro Martins r 38 Farani 26-2259
Araujo Alvaro R 132 2º s 1 Quitanda 23-2411
Araujo Alves Carlinda r 184 Prud Moraes 27-3246
Araujo Americo adv escr 10 1º Republ Perú 23-5277
Araujo Amphilophio r 175 Av Salv Sá 22-6533
Araujo Antenor r 142 Av Carlos Peixoto 26-0658
Araujo Antonio 74 1º Gen Severiano 26-2553
Araujo Antonio Corrêa r 11 Pereira Barreto 28-2763
Araujo Antonio Paulo r 40 Mar Trompowsky 48-2841
Araujo Antonio Quirino r 199 Sta Clara 27-5225
Araujo Antonio Silva carreg 44 E F C B 95 Cajueiros 24-1158
Araujo Antonio Torres r 219 Licinio Cardoso 28-1704
Araujo Aristides Teixeira r 190 Bella 28-0962
Araujo Aristides Vieira r 405 Av Paulo Frontin 28-5402
Araujo Arnaldo r 64 Alice Figueiredo 29-0664
Araujo Arthur dr r 29 2º Cand Mendes 25-4049
Araujo Azevedo & C louças 90 Alfandega 23-0664
Araujo Barcellos & C café Prç Christ Ottoni 24-1721
Araujo Barcellos & C armz 97 Visc Gavea 24-2668
Araujo Bastos Paulo r 88 2º Pr Flamengo 25-4595
Araujo Beatriz Rocha r 401 Laranjeiras 25-1489
Araujo Bento D dr r 15 Almte Gonçalves 27-2442
Araujo Bertha r 14 2º Republ Perú 23-1101
Araujo Brazilio Americo r 100 c 4 Ypiranga 25-3865
Araujo C r 5 5º Belfort Roxo 27-3910
Araujo & C faz 282 Senhor Passos 24-0380
Araujo & C A archit 333 S Pedro 24-2195
Araujo & C Eduardo café 28 1º Mayrink Veiga 24-0388
Araujo & C Gaspar Silva faz 76 Alfandega 23-0936
Araujo C Gonçalves ferrag 283 Cattete 25-0706
Araujo & C J vidraceiros 210 Uruguayana 24-2101
Araujo & C J armz 80/2 Cardoso Moraes 29-6011
Araujo & C Ltda E fabr meias 465 B Bom Retiro 29-4847
Araujo & C Maurilio anilinas 76 1º Candelaria 23-2314
Araujo & C P escr 82 1º S Pedro 24-0364
Araujo & C P drog 82 S Pedro 24-2516
Araujo Caetano Gonçalves r 72 2 Dezembro 25-0649
Araujo Candido Basilio dr r 851 Copacabana 27-2409
Araujo Cand do José r 28 Sylvio Romero 22-7449
Araujo Carlos repres 163 Th Ottoni 23-4808
Araujo Carmo adv escr 48 1º S Pedro 23-5089
Araujo Carmo José dr r 686 Barata Ribeiro 27-1044
Araujo Carvalho S vva r 12 1º Sá Ferreira 27-1346
Araujo Cauby r 227 Jard Botanico 26-1410
Araujo Cesar dr r 67 Frederico Eyer 27-0555
Araujo Clara Inah r 67A Mach Assis 25-2176
Araujo Constança Sant'Anna r 89 Vaz Toledo 29-3799
Araujo Costa Arthur L dr r 380 B Torre 27-0830
Araujo Costa Cesar r 41 1º Pires Almeida 25-4721
Araujo Costa O I r 88 6º Pr Flamengo 25-2921
Araujo Cunha Carlos r 271 Humaytá 26-1733
Araujo David mad 35 Misericordia 23-1046
Araujo David Eugenio r 43 Sta Sophia 28-1273
Araujo Deoclydes r 67 c 1 Gen Roca 48-2983
Araujo Dias Antenor dr r 1241 24 Maio 29-3977
Araujo Domingos J armz 73 Alfandega 24-1874
Araujo Eduardo r 163 Cabuçú 29-0805
Araujo Eduardo dr r 65 1º Buarque Macedo 25-4295
Araujo Emilio Wilson dr r 108 Sá Vianna 48-5911
Araujo Ernani r 295 Lins Vasconcellos 29-1534
Araujo Ernesto capt corr r 16 Aurelino Leal 27-6505
Araujo F cofres 119 Ourives 24-4548
Araujo Fernandes Antonio marcen 78 Mach Coelho 22-0441
Araujo Filho Antonio Rodrigues r 72 Gen Argollo 28-4860
Araujo Florentino José commodos 44 Gen Polydoro 26-4367
Araujo Floripes Moura r 179 Hadd Lobo 28-7945
Araujo Francisco Gonçalves r 20 1º Pedro I 22-5706
Araujo Francisco Luiz dr r 91 Av Paula Souza 28-3395
Araujo Franco L r 165 Sá Ferreira 27-5502
Araujo Freitas & C drog 88 1º Ourives 24-0334
Araujo Freitas & C drog 94 S Pedro 24-4252
Araujo Freitas Henrique P r 86 Copacabana 27-3273
Araujo Fulton armz 71 Lopes Quintas 26-1508
Araujo Gastão Vieira r 141 c 1 Visc S Vicente 48-4125
Araujo Gervazio Pinto gravad 45 Ledo 24-0631
Araujo Góes vva r 123 D Marianna 26-0291
Araujo Góes Augusto r 61 Joaq Nabuco 27-4789
Araujo Góes M dr 354 Pr Botafogo 26-1396
Araujo Henock r 796 S Frco Xavier 28-4289
Araujo Henrique comte r 112 Torres Homem 48-0621
Araujo Hotel 64 1º Marcilio Dias 24-0789
Araujo Ibrahim Hypolito r 75 Garcia Redondo 29-4712
Araujo & Irmão vidros 105 Ev Veiga 22-2366
Araujo Irmão & Reis ferr 40 Laranjeiras 25-3827
Araujo Itamar faz 18 Carolina Meyer 29-1530
Araujo Izidro Leite Ferreira dr r 134 Sta Alexandrina 28-5365
Araujo J ferr serralh 357 B Mesquita 48-1780
Araujo J r 306 Gen Polydoro 26-3731
Araujo J r 183 Prud Moraes 27-1422
Araujo J Horta r 696 Barata Ribeiro 27-0238
Araujo J L ferrag 93 Th Ottoni 23-5063
Araujo J M C r 262 Mariz Barros 28-2549
Araujo J Martins papel 138 S Pedro 23-5651
Araujo Jayme dr r 273 Dias Cruz 29-0204
Araujo João r 420 Estr Nova Tijuca 48-3099
Araujo João Baptista mov 172 Affonso Cavalcanti 22-8902
Araujo João Benedicto dr r 23 Sorocaba 26-2828
Araujo João H corret 192 1º Quitanda 23-4182
Araujo João H r 122 c 3 Bulhões Carvalho 27-0954
Araujo João Manoel gen r 84 B S Borja 29-3902
Araujo João Moreira r 36 Thompson Flores 29-4206
Araujo Joaquim Eugenio r 74 Av Paula Souza 28-7035
Araujo Joaquim Gonçalves commend r 15 1º Pires Almeida 25-4410
Araujo Joaquim Paulino r 112 Xavier Silveira 27-3410
Araujo Jorge Brasilio dent 37 11º s 1110 Alvaro Alvim 22-6210
Araujo Jorge José Augusto dr r 679 B Mesquita 48-5062
Araujo José r 11 Domicio Gama 28-5682
Araujo José Alves contador 103 1º Gen Camara 23-5794
Araujo José Alves r 460 Hadd Lobo 28-8718
Araujo José Gonçalves r 62 Concordia 22-6352
Araujo José Gonçalves r 93 Dr Sattamini 28-1963
Araujo José P dr r 118 Visc Abaeté 48-1116
Araujo José Schumann 28 Gago Coutinho 25-2230
Araujo José da Silva r 584 Estr Furnas 48-1928
Araujo Julieta Gitirana r 251 c 4 Mariz Barros 28-9313
Araujo Josino vva r 10 Marqueza Santos 25-1359
Araujo Laura r 37 1º Tte Possolo 22-3122
Araujo Leitão & C Ltda comm 27 Av R Branco 23-4967
Araujo Lezuy r 22A Torres Homem 48-4559
Araujo Lima A r 185 1º Av Salv Sá 22-1214
Araujo Lima Lucilia r 46 Visc Sta Isabel 48-2625
Araujo Lincoln cons 74 Sta Luzia 23-0404
Araujo Lincoln med cons 74 2º Republ Perú 22-3551
Araujo Lincoln dr r 416 Hadd Lobo 28-0326
Araujo Lopes da Costa Albertina r 518 Av Maracanã 28-2163
Araujo Luciano r 159 Menna Barreto 26-4413
Araujo Luiz r 172 Hermenegildo Barros 22-6015
Araujo Luiz Gomes dr r 15 Irineu Marinho 26-3770
Araujo M moveis 96 Gen Caldwell 24-0338
Araujo M A r 32 c 1 José Patrocinio 48-4965
Araujo M M carvão 94 Pr S Christovão 28-4197
Araujo Maia & C café dep 150/2 Pedro Alves 24-6720
Araujo Maia & C 113 3º Th Ottoni 24-6737
Araujo Maia Galdino r 64 S João Baptista 26-1167
Araujo Maia H r 18 Martins Ferreira 26-2648
Araujo Maia M Mourão r 64 S João Baptista 26-1167
Araujo Maia Raul r 59 David Campista 26-0609
Araujo Manoel r 76 2º Th Ottoni 23-1385
Araujo Manoel r 84 Frca Meyer 29-1365
Araujo Manoel Amelio r 431 c 9 Vol Patria 26-3925
Araujo Manoel José r 23 3º Prç Floriano 22-9070
Araujo Manuel Lopes r 165 Justiniano Rocha 48-5809
Araujo Manoel Martins r 52 Visc Silva 26-2658
Araujo Manoel Pereira r 91 Dr Sattamini 28-5543
Araujo Manoel Silva typogr 287 S Pedro 24-3515
Araujo Maria r 145 Bento Lisboa 25-3722
Araujo Maria Adelia r 42 2º Carioca 22-2441
Araujo Maria Gomes r 57 Sen Dantas 22-0182
Araujo Maria Isabel r 247 Sta Alexandrina 28-0143
Araujo Maria Messias r 201 Magalhães Couto 29-1250
Araujo Mario Fausto r 47 Corrêa Dutra 25-2293
Araujo & Marques pad 109 Catumby 22-1124
Araujo Maurilio Leite r 222 D Marianna 26-1291

ARMAZEM CRUZ DE MALTA - ARMAZEM AO FORTE BRASIL -
FRANCISCO PEREIRA DE FRIAS

Matriz - Av. 28 de Setembro, 419 - Telephone 48-1217
Filial - Rua Barão de Mesquita, 596 - Telephone 48-4502
Casas de 1.ª ordem —— Conservas e molhados finos
OS MELHORES GENEROS PELOS MENORES PREÇOS

Araujo Mauro r 128 4º Sta Clara..... 27-3986
Araujo Miguel bonbons 76 Eleuterio Motta..... 29-6633
Araujo Moacyr r 74 c 1 B S Francisco..... 48-0683
Araujo Motta Jayme r 189 Pontes Corrêa..... 48-2180
Araujo Mourão Albertina r
221 1º Av Mar Floriano 24-4855
Araujo Murillo Brêtas dr r 9 Sta Amelia.... 28-9292
Araujo O T escr 33/7 7º s 713 Alvaro Alvim.. 22-6703
Araujo O T r 50 Borda Matto..... 48-5035
Araujo Oliveira Ivo r 180 Grajahú..... 48-2041
Araujo Oswaldo med cons 73 1º 7 Setembro.. 23-3878
Araujo Oswaldo r 111 B Ubá..... 28-6437
Araujo Oswaldo C dr r 59 c 1 Demetrio Ribeiro 26-2799
Araujo Paulo F de F dr r 134 Sta Alexandrina 28-5365
Araujo Pedro escr 132A Ev Veiga..... 22-3993
Araujo Penna A dr r 12 Benj Constant..... 25-3538
Araujo Penna A G r 22 Ramos Fonseca..... 29-0486
Araujo Penna & C pharm 57 Quitanda..... 23-5050
Araujo Penna & C pharm 57 Quitanda..... 23-4876
Araujo Penna L Candido r 127 Paysandú..... 25-2874
Araujo Penna Pedro dr r 12 Benj Constant.... 25-3538
Araujo Pimenta Antonio Coutinho dr r
479 Miguel Angelo 29-0996
Araujo Plinio R electr 215/7 Pedro Alves..... 24-6164
Araujo Regina Ceoli r 124 c 2 Ibituruna..... 28-7860
Araujo Rivero José r 78 1º Rezende..... 22-7291
Araujo Rocha A r 202 Pereira Silva..... 25-2406
Araujo Rocha João r 15 D Delphina..... 48-4203
Araujo Romeu r 61 1º Carlos Carvalho..... 22-0089
Araujo Romeu Augusto louças 768 B Mesquita.. 48-0592
Araujo Rosa Ondina r 33B 1º Abilio..... 28-2640
Araujo Sá Iza r 133 5º Riachuelo..... 22-4413
Araujo e Silva J Vicente r 43 Felix Cunha..... 28-0939
Araujo Silva Noemia r 333 c 7 Hadd Lobo.... 28-3469
Araujo Silvestre dr r 83 Sá Ferreira..... 27-1425
Araujo Soter Caio r 90 Duvivier..... 27-5227
Araujo Sylvio P r 140 B Ubá..... 28-7763
Araujo Tito dr r 27 Greenhalgh..... 28-4361
Araujo Vento Maria r 32 2º Republ Perú..... 23-3894
Araujo Vieira J P dr r 150A Pontes Corrêa... 48-5813
Araujo Virgolina r 284 Visc Pirajá..... 27-2197
Araujos José Rodrigues r 1240 C Bomfim..... 48-4763
Arbex Antonio F calç 244 Alfandega..... 24-3926
Arbitro da Elegancia O alfaiat
187 4º s 2 Ouvidor 22-1324
Arbuckle & C escr 4 sb S Bento..... 23-4027
Arbuckle & C trapiche 156/62 Sacc Cabral.... 24-0190
Arcanjo Eliete Gonçalves r 143 1º Alfandega.. 23-0082
Arcelus Joseph r 88 5º Pr Flamengo..... 25-2460
Archivo Nacional Vide Ministerio da Justiça
Arcos Adelino Rey café 49 Sant'Anna..... 24-0737
Ardente José metaes 60 Visc Itauna..... 24-2891
Arêa Leão A E med cons 5 3º Carmo..... 22-1241
Arêa Leão Antonio Eugenio dr r
13 Octaviano Hudson 27-7203
Arêa Leão Luiz r 35 Antonio Basilio..... 48-4026
Areal & C Armindo da Silva bakelite
292 Gen Bruce 28-8046
Areal & C M moveis 183 7 Setembro..... 22-3387
Areal Graciano E r 17 Aquidaban..... 29-4934
Areal Ignacio r 98 1º Pr Flamengo..... 25-1232
Areal M F marmor 213 Senhor Passos..... 24-5293
Areal Manoel Francisco moveis 11 Invalidos.... 22-2933
Arêas Alfredo Rocha r 462/70 Pacheco Leão... 26-4093
Arêas Alvaro maj r 14 Cesario Alvim..... 26-0430
Arêas & C Abilio ferrag 112 Av Passos..... 24-1776
Arêas Cesar r 29 Quinta..... 28-2052
Arêde & Lourenço pint 138 Lavradio..... 22-0117
Arêde Valentim flores Gen Polydoro..... 26-2590
Areias Almerindo Martins armz 871 C Bomfim 48-0949
Areias Gallo r 104 Bom Pastor..... 48-2484
Areias Netto J L dr r 59 Ferreira Vianna..... 25-3832
Areno Arnaldo r 52 D Mi[illegible]..... 22-8523
Areno Waldemar dr r 406 S [illegible]..... 48-0984
Arentz & C Irmãos import 106-30 [illegible]ngana 23-2601
Arentz H J W r 205 Joaq Murtinho..... 22-6955
Aranzon Isaac r 83 Emilia Sampaio..... 43-0784
Areuvald Jocnkl r 240 1º Senado..... 22-6965
Argentina Hotel
Rêde particular 30 Cruz Lima..... 25-4200
Argento Americo adv escr
103 2º s 5 Av R Branco 23-1239
Argento Emilio F r 83 1º André Cavalcanti... 22-3266
Argollo Francisco Paula vva mar r
514 C Bomfim 48-0734
Argollo Quodvultdeus dr r 42 Joaq Tavora..... 29-2221
Arias Arthur Casares r 89 c 4 Gen Roca..... 48-5094
Arias José r 159A Benj Constant..... 25-1760
Arias Miguel café 2 Maj Sayão..... 24-4936
Arie S Israel r 104 Gust Sampaio..... 27-3090
Arieira Arthur dr r 7 10º Pedro I..... 22-2569
Arieira Carlos r 190 B Jaguaribe..... 27-5623
Ariel Editora Ltda livr 40 5º Sen Dantas..... 22-1406
Arieta & C couros 165 Alfandega..... 24-0131
Arieta J E r 24 Octaviano Hudson..... 27-1503
Arijon Rina r 52 1º Russell..... 25-4482
Arinchtein Marie mme r 223 Toneleros..... 27-4332
Arinos A escr 33/7 8º Alvaro Alvim..... 22-4337
Aristides Dario da Rosa tte cel r 303 Uruguay 48-2509
Aristides & Moreira ferr 23 Visc Duprat..... 22-7893
Ariyoshi Toshiro r 808 Barata Ribeiro..... 27-0183
Ariza Iva Baroni r 121 B Torre..... 27-0715
Arlindo & C Ltda aves e ovos 127 Uruguayana.. 23-2816
Armada Emma S escr 168 1º Av Mar Floriano 24-2500
Armada Emma S r 720 9º Av Atlantica..... 27-3385
Armando & Adolpho mach 192 Quitanda..... 23-0797
Armando Affonso r 125 Silv Martins..... 25-1541
Armando & Almeida calç fabr 80 Costa..... 24-3285
Armando & C Ltda tapeç 106 Av Passos..... 24-0555
Armando C dos Santos med cons
38 1º Visc Itauna 24-1164
Armando Germano r 99 1º Ramon Franco..... 26-3354
Armando dos Santos arms 34 Pedro Alves..... 24-6667
Armando Staib ferr 120A Jorge Rudge..... 48-3600

Armando Vieira & C joalh 103 1º Ouvidor..... 23-4501
Armarinho do Augusto 288 Vol Patria..... 26-0136
Armarinho Cristo Redentor 2 Jard Botanico.... 26-4251
Armarinho Flor das Laranjeiras 392 Laranjeiras 25-0374
Armarinho Sta Clara 661 Copacabana..... 27-0519
Armarinho Sta Luzia 233 Lobo Junior..... 29-6448
Armarinho S João Baptista 258/60 Vol Patria. 26-0124
Armco International Corporation The
Escriptorio 81A 4º Alfandega..... 23-4028
Fabrica 82 Dr Sá Freire..... 28-0298
Armz A Brasileirinha 47 Campos Paz..... 28-6502
Armz A Parreirinha 67 Lapa..... 22-2313
Armz A' Varina 222 Souto..... 29-8299
Armz Adamastor 58 Leandro Martins..... 24-0856
Armz Adriano 69 C Bomfim..... 28-0929
Armz Affonso Penna 33 Martins Penna..... 28-0384
Armz Affonso Penna 150 Affonso Penna..... 28-2649
Armz dos Alliados 201 Costa Mendes..... 29-6181
Armz Alliança 32 Maj Avila..... 48-2274
Armz Alliança 288A S Freo Xavier..... 28-1102
Armz Alliança 402 Riachuelo..... 22-9622
Armz Almeidas 431 24 Maio..... 29-2359
Armz Alvear 481 Dias Cruz..... 29-1030
Armz Alves 56 Alvaro Ramos..... 26-1217
Armz Amarantino 19 Constituição..... 22-1602
Armz America 944A C Bomfim..... 48-1180
Armz America do Sul 2 Abilio..... 28-4825
Armz Americano 761 Copacabana..... 27-0745
Armz Americano 761 Copacabana..... 27-2966
Armz dos Anjos 279 Bella..... 28-5807
Armz Ao Balão Luzitano 192 Ld Barroso..... 24-0375
Armz Ao Bom Mercado 279 Cattete..... 25-0294
Armz Ao Castello de Paiva 91 Bella..... 28-4005
Armz Ao Cruzeiro do Sul 242 Arist Lobo..... 28-0466
Armz Ao Forte do Bom Retiro
103 B Bom Retiro 29-4855
Armz Ao Forte Brasil 596 B Mesquita..... 48-4502
Armz Ao Forte Luzitano 1 Cattete..... 25-2879
Armz Ao Forte S Jorge 59 Borja Reis..... 29-3871
Armz Ao Globo 146 S Luiz Gonzaga..... 28-1044
Armz Ao Guarany 268 C Bomfim..... 28-1028
Armz Ao Imperador 148 Sá Vianna..... 48-2198
Armz Ao Leão da Rua Larga
110 Av Mar Floriano 24-5145
Armz Ao Lusomar 66 Balthazar Lisboa..... 48-1562
Armz Ao Mondego do Uruguay 324 Maxwell.... 48-5892
Armz Ao Novo Mundo 19 Rosa Fonseca..... 29-6379
Armz Ao Novo Oceano 460 S Luiz Gonzaga.... 28-3946
Armz Ao Treme Terra 701 Jard Botanico..... 26-2610
Armz Ao Tubarão da Penha 250 Montevidéo.... 29-6192
Armz Aos Dois Mares 127A Bella..... 28-2526
Armz Aos Dois Mares 36 Artistas..... 48-2047
Armz Aos Dois Mundos 58 Estacio Sá..... 22-7844
Armz Apolo 582 Arch Cordeiro..... 29-4347
Armz Aragão 136 C Bomfim..... 28-2955
Armz Araponga 208 Cattete..... 25-0200
Armz Araponga 145 Nabuco Freitas..... 24-1520
Armz Araujo 67 Sacc Cabral..... 24-3180
Armz Areas 373 Uruguay..... 48-1334
Armz Argos 403 Sen Ant Carlos..... 29-6023
Armz Atlantico 2 Av Henriq Valladares..... 22-5756
Armz Atlantico 46 Siqueira Campos..... 27-2381
Armz Aurora 331 Clarimundo Mello..... 29-4905
Armz Avenida 3010 Av Suburbana..... 29-8278
Armz Avião 425 B Itapagipe..... 28-0264
Armz Avião filial 573 Theodoro Silva..... 48-2957
Armz Azeredo 184 José Bonifacio..... 29-0890
Armz Azeredo 426 Dias Cruz..... 29-2798
Armz Babylonia 656 Copacabana..... 27-0811
Armz Bahia 153 Itapirú..... 28-0979
Armz Bahiano 199 Anna Nery..... 28-1061
Armz Balão 265 America..... 24-1947
Armz Balkanico 216 Arist Caire..... 29-4040
Armz Balneario 30 Mar Cantuaria..... 26-2219
Armz e Bar Britania 110/2 Cosme Velho..... 25-0065
Armz e Bar Fiel de Ramos 104 Missões..... 29-6521
Armz e Bar das Flores 710 Caminho Freguezia 29-6682
Armz e Bar Povoense 311 Gen Camara..... 24-0071
Armz e Bar Progresso 79 Lucinda Barbosa..... 29-8047
Armz e Bar Rio Bonito 2 C Bomfim..... 28-6176
Armz e Bar Triunfante
23 Dr Bernardo Figueiredo 29-6237
Armz e Bar Uranos 715 Uranos..... 29-6361
Armz Barão 62 Adriano..... 29-1812
Armz Barão de Petropolis 146 B Petropolis... 28-0810
Armz Barcellos 34 Hilario Ribeiro..... 28-4403
Armz Barreto 254 José Bonifacio..... 29-0303
Armz Barroso 254 Siqueira Campos..... 27-2819
Armz Beija Flor 205 Jacarutan..... 29-6544
Armz Beira Alta 41 Bened Hyppolito..... 24-3112
Armz Beira Mar 152 Pr Botafogo..... 26-1104
Armz Beirão 96 Conceição..... 24-3597
Armz Bella Vista 74 Bella Vista..... 29-2442
Armz Bellegarde 6 Gen Bellegarde..... 29-1609
Armz da Bica 100 Bica..... 29-0296
Armz Boa Esperança 157 Amparo..... 29-8144
Armz Boa Esperança 151 B Torre..... 27-2294
Armz Boa Esperança 90 Menna Barreto..... 26-1775
Armz Boa Ventura 61 Sá Freire..... 28-8822
Armz Boa Vista 3 Marq S Vicente..... 27-3750
Armz Boa Vista 43 Estr Velha Tijuca..... 48-2976
Armz Boa Vista 39 Prç Avahy..... 29-0803
Armz Boa Vista 172 Araguary..... 29-6344
Armz Bolsa Brasileira 155 Hadd Lobo..... 28-0191
Armz Bom Jardim 50 Gonçalves..... 22-9359
Armz Bom Pastor 105 Bom Pastor..... 48-0019
Armz Botafogo 137 Passagem..... 26-0982
Armz Boulevard 60 Av 28 Setembro..... 48-3123
Armz Brandão 45 Gen Argollo..... 28-5427
Armz Brasil 20 Carolina Santos..... 29-3457
Armz Brasil 161 José Bonifacio..... 29-2258
Armz Brasil 27 Av 28 Setembro..... 48-0460
Armz Brasil 64 S Luiz Gonzaga..... 28-0093

Armz Brasil 466 Anna Nery..... 29-0695
Armz Brasil 15A Borda Matto..... 48-2986
Armz Brasil 96 Bernardo Guimarães..... 29-1514
Armz Brilhante 38 Dr Bulhões..... 29-3489
Armz Brilhante 95 Clovis Bevilacqua..... 48-3102
Armz Brito 426 Estr Norte..... 29-6080
Armz Bruno 34 Cintra..... 29-6214
Armz Cabocio 46 Itapirú..... 28-4971
Armz Cabuçú 198 D Romana..... 29-1132
Armz Cabuçú 56 D Francisca..... 29-1524
Armz Cachamby 264 Cachamby..... 29-0304
Armz Cachoeira 102 Silvino Montenegro..... 24-2135
Armz Cachoeira 389 Villela Tavares..... 29-1553
Armz e Café Chantecler 43 S Manoel..... 26-2308
Armz e Café Gato Preto 60/2 José Vicente.... 48-1429
Armz e Café Sta Therezinha 51 D Manoel..... 23-1391
Armz California 426 Sen Euzebio..... 24-3081
Armz Camões 232 Delphina Ennes..... 29-6316
Armz Campeão 136 Maia Lacerda..... 22-7485
Armz Campista 3 Costa Pereira..... 48-5432
Armz Campos 118/20 André Cavalcanti..... 22-8308
Armz Canadá 400 Laranjeiras..... 25-2356
Armz Canadense 82 Bento Lisboa..... 25-2871
Armz Cancella 57 S Luiz Gonzaga..... 28-0295
Armz Capital 178 Riachuelo..... 22-5212
Armz Caravella 50 Catumby..... 22-8714
Armz Carioca 1 B Cotegipe..... 48-1820
Armz Carvalho matriz 2 Silva Pinto..... 48-5329
Armz Carvalho filial 39A Petrocochino..... 48-2381
Armz Casa Natal 287 S Clemente..... 26-0579
Armz Casaes 54 Visc R Branco..... 22-5312
Armz Castello 48 Gen Severiano..... 26-1418
Armz Castello 223 Paula Brito..... 48-4421
Armz Ceará 631 Uranos..... 29-6625
Armz Celeiro do Garnier 137 Dr Garnier..... 29-4491
Armz Celeste 48A Silvana..... 29-2556
Armz Celleiro das Familias 74 Sen Furtado... 28-1238
Armz Centenario 445 S Freo Xavier..... 48-2913
Armz Centenario 178 Dr Noguchi..... 29-6111
Armz Central 158 Bella..... 28-0467
Armz Central 290 Visc Nictheroy..... 28-2105
Armz Central 57 Relação..... 22-0003
Armz Central 158 Cardoso Moraes..... 29-6128
Armz Central 247/9 Cachamby..... 29-1857
Armz Central 63 Campos Salles..... 28-2859
Armz Central 689 S Freo Xavier..... 28-3882
Armz Central 264 B Bom Retiro..... 29-4678
Armz Central 15 Gen Pedra..... 24-4144
Armz Central 28 Romeiros..... 29-6536
Armz Central 82C Siqueira Campos..... 27-1439
Armz Central 194 Senado..... 22-0335
Armz Central 880 Av Amaro Cavalcanti..... 29-1187
Armz Central 2 Bento Cardoso..... 29-6335
Armz Central da Gavea 230 Marq S Vicente.... 27-3050
Armz Central das Laranjeiras 360 Laranjeiras... 25-0171
Armz Chave de Ouro 94 Marq Olinda..... 26-0296
Armz Chaves 226 Marq S Vicente..... 27-2254
Armz Chrystal 16 Prç Lopes Trovão..... 23-2834
Armz Cintra Vidal 54 Alvaro Miranda..... 29-3170
Armz Circular 50 Lobo Junior..... 29-6664
Armz Coelho 119 Costa..... 24-5645
Armz Colombino 272 C Bomfim..... 28-0082
Armz Colombo 12/4 Prç José Alencar..... 25-2040
Armz Colosso 116 Marq Abrantes..... 25-1208
Armz Colosso 100 Pedro Americo..... 25-3931
Armz Combate 108 Alzira Brandão..... 28-2322
Armz Combate 236 Carvalho Souza..... 29-8197
Armz Commercial 97 Visc Itauna..... 24-2183
Armz Condor 137 Visc Abaeté..... 48-4373
Armz Condor 273 Sto Christo..... 24-2679
Armz e Confeit Paris 641 Av Amaro Cavalcanti 29-2675
Armz Confiança 423 S Clemente..... 26-0690
Armz Confiança 197 Araujo Lima..... 48-2612
Armz Confiança 62 Mar Jardim..... 29-6591
Armz Copacabana 1130 Copacabana..... 27-1546
Armz Coração de Jesus 205 Miguel Cervantes... 29-3484
Armz Corcovado 214 Laranjeiras..... 25-0195
Armz Cosme e Damião 89 Gen Galiene..... 29-6562
Armz Cosmopolita 144 Philomena Nunes..... 29-6630
Armz Costa Barros 20 Costa Barros..... 24-6559
Armz das Crianças 68 S Clemente..... 26-0407
Armz Cristal 198 Itapirú..... 28-7995
Armz Cruz de Malta 419 Av 28 Setembro..... 48-1217
Armz Cruz de Malta 109 Joanna Fontoura..... 29-6481
Armz Cruz de Malta 240 Anna Leonidia..... 29-3360
Armz Cruz de Ouro 280 Senado..... 22-9655
Armz Cruzeiro 134 D Zulmira..... 48-4353
Armz Cruzeiro 420 Demetrio Ribeiro..... 26-1629
Armz Cruzeiro 72 Sen Nabuco..... 48-2704
Armz Cruzeiro 948 C Bomfim..... 48-1195
Armz Cruzeiro do Sul 15 Miguel Frias..... 22-2292
Armz Crystal 102 Ennes Filho..... 29-6392
Armz Curityba 849A B Bom Retiro..... 48-3817
Armz Curvello 1 Dias Barros..... 22-0731
Armz Delta 48 Delta..... 29-4046
Armz Democrata 67 Capt Jesus..... 29-2687
Armz Despensa Bom Pastor 41 Gen Roca..... 48-0853
Armz Despensa das Familias 373 24 Maio..... 29-1673
Armz Destino 204 Gen Polydoro..... 26-0877
Armz dos Dezoito 18 Wenceslau..... 29-4920
Armz Diamantino 100 Pereira Franco..... 22-3457
Armz Dois Irmãos 78A Gust Riedel..... 29-0305
Armz 2 de Julho 96 Paranapiacaba..... 29-4267
Armz Dois Oceanos 136 S Luiz Gonzaga..... 28-1659
Armz Dragão 465 Hadd Lobo..... 28-0775
Armz Dragão 26 Castro Alves..... 29-2688
Armz Dragão 831 B Mesquita..... 48-5096
Armz Dragão 465 Hadd Lobo..... 28-5056
Armz Dragão da Leopoldina 29 Guilherme Frota 29-6750
Armz Duas Americas 445 Vva Claudio..... 29-3111
Armz Duas Nações 376 B Mesquita..... 48-1512
Armz Duas Patrias 60 Antonio Salema..... 48-5863
Armz Duas Patrias 134 Dr Noguchi..... 29-6045
Armz Echo dos Pillares 1960 Av Suburbana.... 29-1668

ARMAZEM GAUCHO

MATRIZ: SEN. EUSEBIO, 46 -- 24-2755

A. J. OLIVEIRA & IRMÃO

MELHOR E MAIS BARATO

RUA DO CATTETE, 327

Telephones 25-3494 e 25-0194

Armz Elite 858 Copacabana..... 27-1047
Armz Elite 40 Corrêa Dutra..... 25-0330
Armz Elite 141 B Itapagipe..... 28-2465
Armz Emporio 155 Passagem..... 26-3269
Armz Ermida 156 Gen Camara..... 23-2833
Armz Escadinha 121 Pedro Americo..... 25-1675
Armz Esperança 186 Abolição..... 29-3891
Armz Esperança 74 Moura Brito..... 28-0455
Armz Esperança 33 Gen Padilha..... 28-4706
Armz Esperança 2368 Av Suburbana..... 29-0320
Armz Esperança 262 Uruguay..... 48-4044
Armz Esperança 230 Anna Nery..... 28-1482
Armz Esperança 263 Ibiapina..... 29-6297
Armz Esperança 126 Alvaro Ramos..... 26-1797
Armz Esperança 426 Cardoso Moraes..... 29-6354
Armz Esplanada 36 Prç Vieira Souto..... 22-7849
Armz Estiva 177 Sacc Cabral..... 24-6569
Armz Estrela 26 Riachuelo..... 22-1667
Armz Estrela do Norte 93 Panamá..... 29-6520
Armz Estrela de Prata 157 Sen Pompeu..... 24-0838
Armz Estrella 247 Ant Rego..... 29-6595
Armz Estrella 81 Carlos Sampaio..... 22-8568
Armz Estrella 132 S Frco Xavier..... 28-1463
Armz Estrella 150 Barreiros..... 29-6030
Armz Estrella 53 S Frco Prainha..... 24-3550
Armz Estrella 122 S Christovão..... 28-4905
Armz Estrella d'Alva 430 Couto..... 29-6564
Armz Estrella do Campo 2 S Luiz Gonzaga..... 28-0948
Armz Estrella de Ouro 101 Bambina..... 26-0705
Armz Estrella de S Christovão 84 C Leopoldina 28-3235
Armz Estrella da Verdade 327 Caminho Itararé 29-6596
Armz Europa 31 Demetrio Ribeiro..... 26-3926
Armz Exemplar 685 Av Automovel Club..... 29-4604
Armz Falcão 242 Bella..... 28-8900
Armz Faliete 135 Faliete..... 28-4999
Armz Familiar 387 Gen Canabarro..... 28-5845
Armz Familiar 34 Paes Andrade..... 29-1118
Armz Familiar 102 Maria Rodrigues..... 29-6275
Armz das Familias 203 Itapirú..... 28-2141
Armz das Familias 103 Sto Amaro..... 25-1285
Armz das Familias 106 Lucidio Lago..... 29-4179
Armz das Familias 166A Maxwell..... 48-3038
Armz Favorito 213 Gen Caldwell..... 24-5161
Armz Fé em Deus 869 Estr Norte..... 29-6373
Armz Federal 96 Reg Feijó..... 24-0268
Armz Federal matriz 316 Itapirú..... 28-3394
Armz Federal filial 25 Sampaio Ferraz..... 22-8178
Armz Feira Nova 38 Lino Teixeira..... 29-3547
Armz Fernandes 1 Trany..... 29-6712
Armz Fidalgo 409 Vol Patria..... 26-0200
Armz Fidelidade 543 Estr Eng Pedra..... 29-6486
Armz Fiel 447 Vol Patria..... 26-1499
Armz Fiel do Leme 32 Salv Corrêa..... 27-2550
Armz Fiel do Leme 32 Salv Corrêa..... 27-0471
Armz Fiel da Praia 120 Pr Botafogo..... 25-1340
Armz Filgueiras 76 Piauhy..... 29-2343
Armz Filhos do Sol 34 Mattoso..... 28-1358
Armz Flor de Catumby 49 Coqueiros..... 22-7589
Armz Flor da Invernada 157 Cariry..... 29-6464
Armz Flor de Madureira 103 Estr Mar Rangel.. 29-8260
Armz Flor de Maio 770 B Mesquita..... 48-0795
Armz Flor dos Navegantes 125 Praia..... 29-6476
Armz Flor do Prado 1758 Av Suburbana..... 29-1313
Armz Flores 300 S Pedro..... 24-3917
Armz Flores 550 Copacabana..... 27-3468
Armz Floresta 38 Andarahy..... 48-1930
Armz Florinda 90 B Iguatemy..... 28-5191
Armz Fluminense 86 Florentina..... 29-8101
Armz Forte Belem 29 Visc Abaeté..... 48-5028
Armz Forte Brasileiro 60 Passagem..... 26-2048
Armz Forte da Circular 75 Lobo Junior..... 29-6531
Armz Forte das Neves 1 Progresso..... 22-6349
Armz Forte de Ramos 1047 Uranos..... 29-6411
Armz Fortuna 111 Hadd Lobo..... 28-4112
Armz Futurista 5A Monte Alverne..... 24-2528
Armz Futurista 91 Paranhos..... 29-6543
Armz Futurista 27 2 Fevereiro..... 29-3077
Armz Futurista 607 24 Maio..... 29-3098
Armz Futurista do Meyer 107 Lopes Cruz..... 29-4824
Armz Galeão 18 Gen Pedra..... 24-5657
Armz Gallo 66 Constituição..... 22-8950
Armz Ganha Pouco 478 Cardoso Moraes..... 29-6299
Armz Gatão 70 Lopes Cruz..... 29-1333
Armz Gato Preto 370 Sen Euzebio..... 24-3610
Armz Gaucho 327 Cattete..... 25-3494
Armz Gaucho 327 Cattete..... 25-0194
Armz Gaucho 2781 Av Suburbana..... 29-2633
Armz Gaucho de S Christovão 233 Bella..... 28-0480
Armz Globo 355 S Clemente..... 26-0675
Armz Globo 355 S Clemente..... 26-3838
Armz Globo 788 Clarimundo Mello..... 29-4617
Armz Globo 280 Borja Reis..... 29-3454
Armz Globo 106 Luiz Barbosa..... 48-0404
Armz Gloria 105 Coqueiros..... 22-8510
Armz Gloria 261A Licinio Cardoso..... 28-4886
Armz Gloria 67 Juvenal Galleno..... 29-6133
Armz Gloria 1 Fausto Souza..... 29-3289
Armz Gloria 46A Maria Benjamin..... 29-3738
Armz Gloria do Riachuelo 412 Riachuelo..... 22-3000
Armz Gomes 203 Bom Pastor..... 48-1819
Armz Gomes roupas 34/6 Ramalho Ortigão..... 22-4731
Armz Gomes Freire 35 Av Gomes Freire..... 22-0155
Armz Gomes Serpa 90 Gomes Serpa..... 29-3548
Armz Gonçalves 134 B Petropolis..... 28-1364
Armz Goyano 7 Sidonio Paes..... 29-8188
Armz Goyano 75 Visc Itauna..... 24-2755
Armz Goyaz 562 Goyaz..... 29-2282
Armz Grajahú 54 Grajahú..... 48-2077
Armz Grande Ponto 304 S Christovão..... 28-4849
Armz Grandella 250 Arist Lobo..... 28-0309
Armz Guanabara 85 Gen Polydoro..... 26-0391
Armz Guanabara 3 Coimbra..... 29-6323
Armz Guanabara 220A Maria Rodrigues..... 29-6691
Armz Guapy 142 Nabuco Freitas..... 24-3540
Armz Guarany 206 Marq Abrantes..... 26-0104
Armz Guarany 1043 B Mesquita..... 48-1038
Armz Guarany 149 Lobo Junior..... 29-6510
Armz Guarany 32 Isolina..... 29-4356
Armz Guarany 66B Ld Tabajaras..... 27-3603
Armz Guarany 234 Ferreira Pontes..... 48-2642
Armz Guarany 147 Frco Eugenio..... 28-2846
Armz Herminios 85 Andradas..... 24-2601
Armz dos Heroes 1011 24 Maio..... 29-0406
Armz Hollanda 2 Gen Padilha..... 28-4979
Armz Horizonte 150 Glaziou..... 29-3462
Armz Hyppodromo 1 Mart Penna..... 28-1264
Armz Ideal 54 Maria Angelica..... 26-0432
Armz Ideal 2336 Av Suburbana..... 29-4103
Armz Ideal 18/20 Merc r XII..... 23-0647
Armz Ideal 56 Mach Coelho..... 22-7937
Armz Ideal 1 Capt Jesus..... 29-1065
Armz Ideal 124 Werna Magalhães..... 29-0699
Armz Ideal 298 Clarimundo Mello..... 29-1913
Armz Imparcial 154 Lavradio..... 22-5737
Armz Imperial 35 Sen Pompeu..... 24-0369
Armz Imperio 116 Prç Santos Dumont..... 27-0484
Armz Imperio 140 S Frco Xavier..... 28-2473
Armz Imperio 412 Laranjeiras..... 25-0980
Armz Imperio 75 Catumby..... 22-7588
Armz Independencia 135 Tv Patrocinio..... 48-1870
Armz Indiano 830 C Bomfim..... 48-4641
Armz Indiano 332 S Frco Xavier..... 28-0728
Armz Indiano 332 S Frco Xavier..... 28-0869
Armz Indiano 206 Pereira Nunes..... 48-3317
Armz Indiano Ao 58 José Vicente..... 48-1186
Armz Infantil 68 Eleone Almeida..... 22-8713
Armz Internacional 114 Joaq Silva..... 22-4431
Armz Internacional 260 Uruguay..... 48-5463
Armz Ipanema 414 Visc Pirajá..... 27-4848
Armz Ipanema liq e comest 414 Visc Pirajá... 27-4737
Armz Iris 85 Barbosa..... 29-8350
Armz Irmãos Unidos 89 Fr Caneca..... 22-9305
Armz Itapirú 49 Itapirú..... 22-5567
Armz Jahú 209 Sen Pompeu..... 24-0945
Armz Jardim 77 José Patrocinio..... 48-2376
Armz Kosmos 138 Av Antenor Navarro..... 29-6459
Armz Lafões 399 B Bom Retiro..... 29-1849
Armz Lamego 216 S Clemente..... 26-0167
Armz Laranjeiras 135 Laranjeiras..... 25-0110
Armz Leal 150 Humaytá..... 26-0398
Armz Leal 150 Humaytá..... 26-0989
Armz Leal 60 Dr Leal..... 29-2319
Armz Lealdade 825 Uranos..... 29-6049
Armz Lealdade 651 24 Maio..... 29-0560
Armz Leão 350A Bella..... 28-7107
Armz Leão do Norte 53 Ld Livramento..... 24-6338
Armz Leão de Ouro 160 Caminho Itararé..... 29-6140
Armz Leão de Quintino 96 João Barbalho..... 29-3896
Armz Leão do Sul 1 Souza Barros..... 29-4884
Armz Leopoldo 78 Leopoldo..... 48-1853
Armz Liberdade 602 Copacabana..... 27-3850
Armz Liége 43 Leite Ribeiro..... 29-4262
Armz Lindenberg 85 Av Ataulpho Paiva..... 27-6426
Armz Loanda 118 Ipanema..... 27-0512
Armz Loanda 4 Padre Miguelino..... 22-8511
Armz Londres 2 Barata Ribeiro..... 27-2549
Armz Londres 2 Barata Ribeiro..... 27-7101
Armz Londres 325 Cardoso Moraes..... 29-6135
Armz Lopes 238 Av 28 Setembro..... 48-3031
Armz dos Lordes 270 Cosme Velho..... 25-2089
Armz Loureiro 1288 C Bomfim..... 48-0476
Armz Louzada 99 Columbia..... 29-3778
Armz Luctador 57 Livramento..... 24-3899
Armz da Luz 209 Marq Abrantes..... 26-1539
Armz Luz do Povo 386 Fr Caneca..... 22-8647
Armz Luz de Therezinha 45 B Guaratiba..... 25-0811
Armz Luzitanio 279 Lobo Junior..... 29-6054
Armz Luzitano 208 Rezende..... 22-9326
Armz Luzitano 75 Peçanha Povoas..... 29-6090
Armz Luzo Brasileiro 1071 B Mesquita..... 48-1977
Armz Luzo Brasileiro 64 José Domingues..... 29-2913
Armz Madeira 35 S Carlos..... 22-2957
Armz Madre de Deus 1 Ld Madre Deus..... 24-5191
Armz Maia 280 Cabuçú..... 29-3539
Armz Malfitano 161 Nabuco Freitas..... 24-6499
Armz Mandarim 510 S Frco Xavier..... 48-0835
Armz Mangueira 637 S Frco Xavier..... 48-5390
Armz Maranhão 184 Maranhão..... 29-2287
Armz Maravilha 84 Laurindo Rabello..... 22-0108
Armz Maria da Fonte 10 José Christino..... 28-2747
Armz Marialva 144 Moraes Silva..... 28-4865
Armz Marino 83 Sto Christo..... 24-3685
Armz Maritimo 20 União..... 24-4919
Armz Marques 32 Av Gomes Freire..... 22-7201
Armz Marreta de Ouro 68 Gen Belfort..... 29-2781
Armz Mathias 79 Hermenegildo Barros..... 25-1147
Armz Mauá 61 Ferreira Andrade..... 29-4239
Armz Mendes 1/3 Soares Cabral..... 25-1928
Armz Mendes 284 Visc Pirajá..... 27-2792
Armz Mercantil 7 Sá Vianna..... 48-1789
Armz Metropole 478 Laranjeiras..... 25-3609
Armz Meyer 478 Arch Cordeiro..... 29-3430
Armz Meyer 17A Carolina Meyer..... 29-3919
Armz dos Milagres 58 Souza Barros..... 29-2707
Armz Minas Geraes 931 Uranos..... 29-6469
Armz Minas Geraes 33 Jard Zoologico..... 48-3515
Armz Minas e Rio 369 Sen Ant Carlos..... 29-6477
Armz Minas e Rio 105 Frca Meyer..... 29-4869
Armz Minho 17 Marq Sapucahy..... 24-3999
Armz Miramar 650 Barata Ribeiro..... 27-0406
Armz Miranda 72 Magalhães Couto..... 29-3079
Armz Modelo 69 Pinto Guedes..... 48-2282
Armz Modelo 96 Prç Nações..... 29-6106
Armz Modelo 326 Av Ataulpho Paiva..... 27-0743
Armz Modelo 94 Corrêa Dutra..... 25-0402
Armz Modelo 131 Rezende..... 22-8938
Armz Modelo 126 Livramento..... 24-1057
Armz Modelo 101A Justiniano Rocha..... 48-0285
Armz Modelo Botafogo 30 S João Baptista..... 26-2895
Armz Moderno 82 Sen Euzebio..... 24-5634
Armz Moderno 54 Antunes Maciel..... 28-7921
Armz Moderno 128 Visc Pirajá..... 27-1341
Armz Moderno 272 Estr Nova Pavuna..... 29-1167
Armz Mondego 101 S Carlos..... 22-8516
Armz Monte Alegre 209 Riachuelo..... 22-1671
Armz Moreira 75 Desemb Izidro..... 48-0699
Armz Moreira 178 Th Ottoni..... 24-0115
Armz Moreira 57 Arnaldo Quintella..... 26-0281
Armz Moreira 27 Marrecas..... 22-4034
Armz Morena 90 Catumby..... 22-3467
Armz do Morro 128 Vaz Toledo..... 29-1486
Armz Mosciaro 124 Mattoso..... 28-0544
Armz Mossoró 328 Torres Homem..... 48-4624
Armz Mourisco 68 Bambina..... 26-2930
Armz Mundial 143 Uruguayana..... 24-3679
Armz Mundo Novo 312 Cardoso Junior..... 25-3493
Armz Natal 71 Firmino Gamelleira..... 29-6274
Armz Navarro 206 Navarro..... 28-6183
Armz Neves 49 Bom Pastor..... 48-1508
Armz Nogueira 198 B S Francisco..... 48-5213
Armz Normal 21 S Christovão..... 22-4804
Armz do Norte 111 Estr Norte..... 29-6507
Armz Norte America 187 Estr Braz Pinna..... 29-6740
Armz N S do Amparo 2956 Av Suburbana..... 29-8321
Armz N S Aparecida 271 Cachamby..... 29-3491
Armz N S da Conceição 39 Gentil Araujo..... 29-4446
Armz N S da Conceição 1524 Estr Velha Pavuna 29-4883
Armz N S Conceição 171 Brasil..... 29-4630
Armz N S Conceição 137 Monte Alverne..... 24-5371
Armz N S Conceição Outeiro 188 Borja Reis... 29-1801
Armz N S da Guia 151 Cachamby..... 29-3717
Armz N S de Lourdes 277 Gen Pedra..... 24-0702
Armz N S Monte Serrat 261 Carmo Netto..... 22-4845
Armz N S da Paz 476 Visc Pirajá..... 27-3549
Armz N S da Paz 476 Visc Pirajá..... 27-2039
Armz N S da Penha matriz 100 Domingos Lopes 29-8357
Armz N S da Penha 458 B Bom Retiro..... 29-4202
Armz Nova America 1 Alegre..... 48-3875
Armz Nova America 1221 Av Suburbana..... 29-3830
Armz Nova Aurora 108 Lobo Junior..... 29-6261
Armz Nova Aurora 101 Basilio Brito..... 29-3492
Armz Nova Aurora 344 Itapirú..... 28-2851
Armz Nova Aurora 330 Anna Nery..... 29-3304
Armz Nova Esperança 51 Roberto Silva..... 29-6584
Armz Nova Estrella 112 Rosa e Silva..... 48-2567
Armz Nova Estrella 15 Prç Portugal..... 29-6453
Armz Novo Brasil 74 Cond Belmonte..... 29-2812
Armz Novo Mundo 378 Laranjeiras..... 25-0009
Armz Novo Mundo 29 Ld Barroso..... 24-6657
Armz Novo Oceano 437 Lobo Junior..... 29-6594
Armz Novo Oriente 55 Joaq Silva..... 24-0760
Armz Novo Seculo 65 Lemos Brito..... 29-4520
Armz Novo Triumpho 249 Dr Nunes..... 29-6307
Armz Nunes 192 Senhor Passos..... 24-2091
Armz Oceano 955 Copacabana..... 27-0832
Armz Oceano 955 Copacabana..... 27-5784
Armz Odeon 488 B Mesquita..... 48-2759
Armz Olimpico 65 Leandro Martins..... 24-2072
Armz Olinda 502 Miguel Angelo..... 29-3625
Armz Olinda 48 Proposito..... 24-6028
Armz Oliveira 228 Sen Pompeu..... 24-3230
Armz Onil 66 Conceição..... 24-2099
Armz Oriental 159 Senado..... 24-2748
Armz Oriente 227 Werna Magalhães..... 29-4348
Armz Oriente 377 S Christovão..... 28-7869
Armz Oriente 140 João Rego..... 29-6671
Armz Oscarino 42B Frolick..... 28-3060
Armz do Outeiro 276 Dr Bulhões..... 29-1663
Armz Pacifico 604 Estr Braz Pina..... 29-6352
Armz Palacete 423 S Christovão..... 28-7348
Armz Palacio 49 B Guaratiba..... 25-3529
Armz Palacio 18 Sen Pompeu..... 24-2840
Armz Paladino 108A Visc Nictheroy..... 28-8460
Armz Palmeiras 210 Assis Carneiro..... 29-4946
Armz Palmeiras 65 Bened Ottoni..... 28-7325
Armz das Palmeiras 2 Estr Nova Pavuna..... 29-1810
Armz Panamá 817 Copacabana..... 27-0232
Armz Pão Assucar 212 Pr Botafogo..... 26-0287
Armz Pão Assucar 212 Pr Botafogo..... 26-1287
Armz Para Todos 2 José Hygino..... 48-1949
Armz Para Todos 393 Cons Mayrink..... 29-3386
Armz Paraizo 1 Tv Martha Rocha..... 29-1415
Armz Paulista 547 Fr Caneca..... 22-8461
Armz Paulista 21 Cons Zacharias..... 24-2758

ARMAZEM

AO LEÃO DA RUA LARGA

A CASA MAIS BARATEIRA DO BRASIL



Rua Marechal Floriano Peixoto n. 110

ANTONIO AUGUSTO TAVARES

Telephone 24-5145

ARMAZEM DO POVO

A. PEIXOTO & CIA. LIMITADA

OS MELHORES GENEROS PELOS MENORES PREÇOS

Matriz: Av. 28 de Setembro, 218
TELEPHONE 48-0297

Filial: R. Dias da Cruz, 117, Meyer
TELEPHONE 29-1315

Armz Pavão 47 Cruz e Souza..... 29-2695
Armz Paysandú 160 Paysandú..... 25-0897
Armz Paz e Amor 91 Saint Hillaire..... 29-6723
Armz Pereira 152 Cruz e Souza..... 29-4852
Armz Periquito 100 Leandro Martins..... 24-3114
Armz Perola 488 Lins Vasconcellos..... 29-0423
Armz Perseverança 30 Perseverança..... 29-0986
Armz Peso Certo 13 Petropolis..... 22-1609
Armz Peso de Ouro 128 Carlos Seidl..... 28-2362
Armz Petropolis 145 Marq Valença..... 28-5618
Armz Pharol 121 Av Rainha Elisabeth..... 27-3049
Armz Pharol 121 Av Rainha Elisabeth..... 27-0831
Armz dos Pilares 2020 Av Suburbana..... 29-0882
Armz Pimpão 124 Av Luzitania..... 29-6117
Armz do Pinho 199 Barreiros..... 29-6136
Armz Pintasilgo 31 Leandro Martins..... 23-2662
Armz Pirajá 181 Visc Pirajá..... 27-1045
Armz Pires 771 C Bomfim..... 48-2437
Armz Planeta 298 B Itapagipe..... 28-2317
Armz Platino 153 Pontes Corrêa..... 48-2791
Armz Plus Ultra 81A José Bonifacio..... 29-2949
Armz Polar 198C Alvaro Miranda..... 29-3931
Armz Pompeia 42 Cirne Maia..... 29-1351
Armz Ponce 107 Visc Sta Isabel..... 48-3935
Armz Popular 622 Anna Nery..... 29-0213
Armz Popular 282 Demetrio Ribeiro..... 26-0176
Armz Popular 22 Heleodora..... 29-1155
Armz Popular 2393 Av Suburbana..... 29-2396
Armz Popular 203A Visc Sta Isabel..... 48-2803
Armz Porto A' Vista 84 Diogo Vasconcellos..... 29-6383
Armz Portuense 217 Siqueira Campos..... 27-1246
Armz do Povo matriz 218 Av 28 Setembro..... 48-0297
Armz do Povo filial 19 Dias Cruz..... 29-1315
Armz da Praça 12A Prç Eng Novo..... 29-4484
Armz Primavera 383 Laranjeiras..... 25-1977
Armz Primavera 65 Campos Paz..... 28-2835
Armz Primavera 466 Ant Rego..... 29-6572
Armz Primavera 106 Maria Rodrigues..... 29-6162
Armz 1º Junho 1216 Av Suburbana..... 29-0573
Armz 1º Maio 802A Goyaz..... 29-3337
Armz 1º Maio 105A Mach Coelho..... 22-8048
Armz 1º Maio 94 B Itapagipe..... 28-0760
Armz 1º Maio 20 B Itapagipe..... 22-1373
Armz 1º Março 109A Gomes Serpa..... 29-2376
Armz 1º Setembro 172 C Irajá..... 26-2000
Armz Primor 2 Angelica Motta..... 29-6065
Armz Primor 371 Gonzaga Bastos..... 48-1670
Armz Primor 83 Lucidio Lago..... 29-1526
Armz Primor 197 Joaquim Martins..... 29-3604
Armz Primor 243 4 Novembro..... 29-6437
Armz Primor 33 Joanna Fontoura..... 29-6607
Armz Primor 101 Sen Pompeu..... 24-0582
Armz Principe 117 Sta Clara..... 27-1141
Armz Progresso 27 Cattete..... 25-3751
Armz Progresso 214 B Bom Retiro..... 29-3488
Armz Progresso 80 Curuzá..... 28-1510
Armz Progresso 270 Torres Oliveira..... 29-2236
Armz Progresso 3 Prç Progresso..... 29-6189
Armz Progresso 786 C Bomfim..... 48-4563
Armz Progresso do Leme 192 Gust Sampaio..... 27-1946
Armz Progresso Terra Nova 203 Estr Nova Pavuna 29-4526
Armz Projectil 16 Uberaba..... 48-1306
Armz Propheta 6 Av Nova York..... 29-6424
Armz do Queima 983 Uranos..... 29-6042
Armz Queiroz 162A C Leopoldina..... 28-5696
Armz 15 Novembro 587 Copacabana..... 27-3250
Armz Radio 25A Tv Torres..... 22-2987
Armz Ramos 94 Bella..... 28-1703
Armz Real 2 Pedro Carvalho..... 29-1150
Armz Real 309 Manoel Victorino..... 29-2411
Armz Real 72 Bento Lisboa..... 25-0694
Armz Recreio 43 Assumpção..... 26-2150
Armz Recreio 47 Alvares Azevedo..... 29-3130
Armz Recreio Infantil 196 Maranhão..... 29-2914
Armz Recreio da Mocidade 128 Eng Dentro..... 29-1675
Armz Recreio do Povo 60 Adriano..... 29-3127
Armz Relampago 106 Rezende..... 22-3343
Armz Renascença 2 Av Carlos Peixoto..... 26-2070
Armz Renascença 143 Tte Costa..... 29-0562
Armz Rialto 135 Leopoldo..... 48-5369
Armz Rialto 204 Borda Matto..... 48-1857
Armz Rialto 216 Arist Lobo..... 28-2129
Armz Rian 79 Senhor Passos..... 24-2235
Armz do Ribeiro 244 Buenos Aires..... 24-6878
Armz do Rio 4 S Carlos..... 22-8715
Armz Rio Branco 143 Leopoldo..... 48-4702
Armz Rio Branco 64 Salv Corrêa..... 27-2749
Armz Rio Branco 229 S Luiz Gonzaga..... 28-0338
Armz Rio Branco 79 Estr Nova Pavuna..... 29-3268
Armz Rio Branco 64 Salv Corrêa..... 27-5018
Armz Rio Douro 366 S Christovão..... 28-6429
Armz Rio Minho 208 Gen Caldwell..... 24-1653
Armz Rio Minho 199 Lino Teixeira..... 29-3162
Armz Rio Paris 663 Copacabana..... 27-3550
Armz Rio Paris 663 Copacabana..... 27-1143
Armz Rio Petropolis 123 Estr Braz Pinna..... 29-6785
Armz Rio da Ponte 94 Victor Meirelles..... 29-1109
Armz Rocha 113 Campos Paz..... 28-0151
Armz Rocha 133 Silva Pinto..... 48-1788
Armz Rodrigues 40 Prç Nações..... 29-6186
Armz Rodrigues 225 Ferreira Pontes..... 48-0345
Armz Rodrigues filial 214 Costa Rica..... 29-6715
Armz Rolante 3048 Av Suburbana..... 29-8391
Armz Romariz 68 Arcos..... 22-6288
Armz Rosa Cruz 20 Vigario Morato..... 28-2998
Armz Rouxinol 44 Matto Grosso..... 24-6301
Armz Saccadura 168 Sacc Cabral..... 24-1313
Armz Sagres 94 Sto Amaro..... 25-4035
Armz Salgueirinho 285 Humaytá..... 26-0988
Armz Salutar 194 Pedro Alves..... 24-2606
Armz Salva D'Ouro 104 Mattoso..... 28-6829
Armz Samaritano Ao 406 S Christovão..... 28-7167

Armz Sameiro 112 Pereira Silva..... 25-0463
Armz Sameiro 146 Sen Pompeu..... 24-6061
Armz Sant'Anna 96 Sant'Anna..... 24-2249
Armz Sta Alexandrina 246 Sta Alexandrina..... 28-4189
Armz Sta Aurelia 366 Goyaz..... 29-4472
Armz Sta Christina 3 Sta Christina..... 25-3355
Armz Sta Cruz 131 Lucidio Lago..... 29-3096
Armz Sta Cruz 93 Arist Lobo..... 22-3513
Armz Sta Cruz 163 Aquidaban..... 29-3262
Armz Sta Cruz 1 Carvalho Souza..... 29-8179
Armz Sta Cruz 2 Bella..... 28-8019
Armz Sta Cruz 1 Borja Reis..... 29-1076
Armz Sta Ephigenia 616 Dias Cruz..... 29-2912
Armz Sta Genoveva 535 S Christovão..... 28-0100
Armz Sta Luzia 119 Av Salv Sá..... 22-6215
Armz Sta Maria 8A Arcos..... 22-4261
Armz Sta Maria 124 Itapiru..... 28-9510
Armz Sta Rita 45 José Reis..... 29-4739
Armz Sta Rosa 700 B Bom Retiro..... 48-4617
Armz Sta Therezinha 48 S Clemente..... 26-3016
Armz Sta Therezinha 126 João Rego..... 29-6218
Armz Sta Therezinha 27 Tv Mag Castro..... 29-3453
Armz Sto Affonso 14 Sta Sophia..... 28-3408
Armz Sto Antonio 48 Av Salv Sá..... 22-8849
Armz Sto Antonio 213A José Bonifacio..... 29-4900
Armz Sto Antonio 407 Elias Silva..... 29-3245
Armz Sto Antonio 53 Fernandes Guimarães..... 26-0779
Armz Sto Antonio 114 Cruz e Souza..... 29-3603
Armz Sto Antonio 317 Cattete..... 25-0186
Armz Sto Antonio 158 B Bom Retiro..... 29-2498
Armz Sto Antonio 97 Boa Vista..... 48-3979
Armz Sto Antonio 258 Mag Castro..... 29-4874
Armz Sto Antonio 234 Estr Norte..... 29-6590
Armz Sto Antonio 292 Av Democraticos..... 29-6126
Armz Sto Antonio 191A Anna Nery..... 28-1038
Armz Sto Antonio 107 João Pinheiro..... 29-4690
Armz Sto Antonio 508 Anna Nery..... 29-4759
Armz Sto Antonio 65 Cardoso Moraes..... 29-6207
Armz Sto Antonio 89 Sta Luiza..... 48-5165
Armz Sto Antonio 63 B S Felix..... 24-3217
Armz Sto Antonio 632 Arch Cordeiro..... 29-3373
Armz Sto Antonio 219 Zeferino Costa..... 29-8327
Armz Sto Antonio 72 Maria Luiza..... 29-1480
Armz Sto Antonio 297 Frco Ennes..... 29-6599
Armz Sto Antonio 317 Cattete..... 25-0844
Armz Sto Antonio 103 João Romariz..... 29-6168
Armz Sto Antonio 129 Assis Carneiro..... 29-1559
Armz Sto Henrique 74 Araujos..... 28-5156
Armz Sto Onofre 257 Fr Caneca..... 22-3431
Armz Santos 79 Ramiro Magalhães..... 29-4754
Armz Santos 415 Clarimundo Mello..... 29-4682
Armz Santos Dumont 73 Hermenegildo Barros.. 25-2345
Armz Santos Dumont 129 Sen Vergueiro..... 25-3391
Armz S Carlos 1036 Copacabana..... 27-3749
Armz S Carlos 5 S Carlos..... 22-8911
Armz S Christovão 387 Fig Mello..... 28-3864
Armz S Clemente 171 S Clemente..... 26-3214
Armz S Cypriano 50 Maj Fonseca..... 28-0736
Armz S Cypriano 569 S Christovão..... 28-0296
Armz S Domingos 136 Marq Valença..... 28-4484
Armz S Galdino 21 Galdino Pimentel..... 29-3561
Armz S Geraldo 356 Mariz Barros..... 28-3033
Armz S Geraldo 58 Presid Barroso..... 22-6315
Armz S Geraldo 1 Medina..... 29-2632
Armz S Januario 199 S Januario..... 28-1601
Armz S João 53 Pereira Landim..... 29-6108
Armz S João 118A Bella Vista..... 29-3904
Armz S João 245 Itapirú..... 28-1807
Armz S João 264 S Frco Xav.er..... 28-4808
Armz S João 80 Artistas..... 48-3496
Armz S João 2 Costa Bastos..... 22-9322
Armz S João 280 Gonzaga Bastos..... 48-1527
Armz S João 76 Paraná..... 29-2215
Armz S João 264 João Rego..... 29-6673
Armz S João 124 Caminho Maria Angú..... 29-6754
Armz S João 116 Diogo Vasconcellos..... 29-6318
Armz S João Baptista 241 Vol Patria..... 26-0729
Armz S João de Ramos 558 Cardoso Moraes.. 29-6416
Armz S Joaquim 52 Estr Mar Rangel..... 29-8152
Armz S Joaquim 122 Almte Alexandrino..... 22-4746
Armz S Joaquim 113 Magalhães Couto..... 29-1912
Armz S Joaquim 184 America..... 23-6028
Armz S Joaquim 2886 Av Automovel Club..... 29-8312
Armz S Jorge 1175 Av Automovel Club..... 29-3030
Armz S Jorge 81 Christovão Colombo..... 29-2440
Armz S Jorge 1204 Av Suburbana..... 29-3531
Armz S Jorge 26 Cond Belmonte..... 29-1253
Armz S Jorge 114 Av Salv Sá..... 22-8850
Armz S Jorge 49 Alegre..... 48-3419
Armz S Jorge 143 Cachamby..... 29-4421
Armz S Jorge 176 B Gamboa..... 24-0757
Armz S Jorge 87 Piauhy..... 29-4730
Armz S Jorge 156 Carlos Vasconcellos..... 48-3687
Armz S Jorge 47 Jaraguá..... 28-7691
Armz S Jorge 47 Lygia..... 29-6638
Armz S Jorge 501 B Bom Retiro..... 29-1173
Armz S Jorge 149 Dr Nunes..... 29-6604
Armz S Jorge 101 Comte Maurity..... 22-0527
Armz S Jorge 27 r 23..... 29-6374
Armz S José 146 Ant Vargas..... 29-4270
Armz S José 156 Vol Patria..... 26-0095
Armz S José 90 Tv Navarro..... 28-4447
Armz S José 86 Siqueira Campos..... 27-3450
Armz S José 322 Fr Caneca..... 22-5695
Armz S José 4 Lg S Frco Prainha..... 24-3433
Armz S José 198 Botafogo..... 29-2612
Armz S José 35 Emilia Guimarães..... 22-8644
Armz S José 880 Leopoldina Rego..... 29-6195
Armz S José 242 Carmo Netto..... 22-5232
Armz S José 384 Estr Nova Pavuna..... 29-3375
Armz S José filial 1 Sald Marinho..... 24-3635
Armz S Luiz 550 S Luiz Gonzaga..... 28-5030
Armz S Luiz 267 Carvalho Souza..... 29-8377

Armz S Luiz 323 S Luiz Gonzaga..... 28-8821
Armz S Luiz 2 Bomsuccesso..... 29-6645
Armz S Luiz Gonzaga 76 Gen Severiano..... 26-0394
Armz S Martinho 34 Lambda..... 29-3442
Armz S Miguel 97 Sant'Anna..... 24-5701
Armz S Miguel 64A Mario Carpenter..... 29-2645
Armz S Miguel 254 Av Suburbana..... 28-1065
Armz S Miguel 157 Gamboa..... 24-4428
Armz S Paulo 299 Visc Sta Isabel..... 48-2149
Armz S Pedro 83 Gamboa..... 24-5794
Armz S Pedro 586 Goyaz..... 29-3694
Armz S Pedro 288 Bento Gonçalves..... 29-3990
Armz S Roque 187 Angelina..... 29-2217
Armz S Roque 44 Frolick..... 28-6358
Armz S Roque 233 America..... 24-4730
Armz S Salvador 1 Prç S Salvador..... 25-2247
Armz S Sebastião 15 Miguel Paiva..... 22-8444
Armz S Sebastião 34 Djalma Dutra..... 29-0801
Armz S Sebastião 86 Assis Carneiro..... 29-4415
Armz S Sebastião 79 João Cardoso..... 24-0882
Armz S Sebastião 353 Licinio Cardoso..... 29-3203
Armz S Sebastião 107 Visc Figueiredo..... 28-5321
Armz S Sebastião 335 r Um..... 29-4051
Armz S Sebastião 111 Universidade..... 28-2871
Armz S Sebastião 310 S Christovão..... 28-7545
Armz S Sebastião 1 Julio Maria..... 29-6097
Armz S Sebastião 93 Cupertino..... 29-3984
Armz S Sebastião 29 Borda Matto..... 48-5902
Armz S Sebastião 135 Guineza..... 29-1545
Armz S Sebastião 297 Ld Tabajaras..... 27-3966
Armz S Thiago 26 Aurea..... 22-0921
Armz S Thiago 108 Nabuco Freitas..... 24-3878
Armz S Thomé 72 Teix Azevedo..... 29-2400
Armz S Vicente 2 Gonçalo Coelho..... 29-4227
Armz S Vicente 20 Marq S Vicente..... 27-0643
Armz Sarrazani 103 B Cotegipe..... 48-1504
Armz Satellite 65 Souza Franco..... 48-1199
Armz Sayão 1 Maj Sayão..... 24-5919
Armz Selecto 498 C Bomfim..... 48-3516
Armz Sendas 284 Av 28 Setembro..... 48-0487
Armz Sendas filial 730A B Mesquita..... 48-2556
Armz Senhora da Gloria 329 Joaq Martins..... 29-0910
Armz Seta de Ouro 118 S Clemente..... 26-2665
Armz Sete Setembro 53 Alvares Azevedo..... 29-3944
Armz 7 Setembro 67 B Ubá..... 28-0621
Armz Severa 59 Vidal Negreiros..... 24-2412
Armz Silva 8 Saldanha Gama..... 29-6749
Armz Soberano 54 S Valentim..... 28-4252
Armz do Sol 19 Menna Barreto..... 26-0193
Armz do Sol 260 C Bomfim..... 28-4323
Armz do Sol 122 Lavradio..... 22-9391
Armz Sol Nascente 310 Dr Noguchi..... 29-6394
Armz Solar 444 C Bomfim..... 48-1286
Armz Sorriso 107A Guatemala..... 29-6503
Armz Successo 54 D Romana..... 29-4423
Armz Sudaneza 109 Souto..... 29-8294
Armz Sul America 20/2 Comte Maurity..... 24-1385
Armz Sul America 34 Pedro Alves..... 24-6667
Armz Sul America 387 Bella..... 28-2855
Armz Sul Brasileiro 118 Silva Pinto..... 48-5728
Armz Sumaré 239 Borja Reis..... 29-3428
Armz Supimpa 216 Av Salv Sá..... 22-7940
Armz Supremo 2 Prç Maria Graça..... 29-4647
Armz Sympathia 65 Anna Nery..... 28-2731
Armz Sympathia 116 Gratidão..... 48-3854
Armz Sympathia 247 Estr Eng Pedra..... 29-6488
Armz Sympathia 127 Nova Jerusalem..... 29-6767
Armz Syrio 86 D Romana..... 29-4804
Armz Tamoyo 141 B Mesquita..... 28-3680
Armz Tamoyo 238 Fr Caneca..... 22-4928
Armz Tamoyo 978 C Bomfim..... 48-3476
Armz Tijuca 71 Gratidão..... 48-5183
Armz Timbó 1049 Caminho Freguezia..... 29-6677
Armz Tinguá 96 Machado Coelho..... 22-3079
Armz Tira Teima 53 Padre Miguelino..... 22-8643
Armz Tira Teima 104 Carlina..... 29-6456
Armz Tira Teima 205 Guaporé..... 29-6500
Armz Tira Teima 149 Av Nova York..... 29-6506
Armz Tocantins 141 Fonseca Telles..... 28-0057
Armz Torre de Belem 11 Prç José Alencar..... 25-1496
Armz Trajano 1802 Av Suburbana..... 29-1190
Armz Trasmontano 158 Silva Xavier..... 29-3174
Armz Trasmontano 159 João Romariz..... 29-6019
Armz Trasmontano filial nº 1 32 Quito..... 29-6141
Armz Trasmontano filial nº 2 61 Guatemala.... 29-6182
Armz Traz dos Montes 184 Maria Rodrigues.... 29-6088
Armz Tres Bicas 3 Maj Freitas..... 22-8383
Armz 3 Irmãos 19 B Gamboa..... 24-0132
Armz Tres de Maio 12 Pinh Machado..... 25-0203
Armz 3 de Maio 200 Sabra..... 24-0335
Armz Tricano 171 Estr Norte..... 29-6161
Armz Triumphal 30 Estacio Sá..... 22-7537
Armz Triumpho 35 Sto Amaro..... 25-1304
Armz Triumpho 52 Pereira Nunes..... 48-0056
Armz Triumpho 346 Visc Nictheroy..... 28-6173
Armz Triumpho 159 C Irajá..... 26-0330
Armz Triumpho de Gorizia 1 Monte Alverne.... 24-4018
Armz Tropical 289 Sto Christo..... 24-3346
Armz Tucano 248 Mariz Barros..... 28-0420
Armz Tupinambá 228 Barata Ribeiro..... 27-0585
Armz Turuna 825 24 Maio..... 29-4162
Armz União 78 Estacio Sá..... 22-7845
Armz União 184 Pedro Alves..... 24-2321
Armz União do Andarahy 698 B Mesquita..... 48-3903
Armz Universal 189 Proclamação..... 29-6474
Armz Universo 4 Coelho Netto..... 25-2094
Armz Urano 65 Mattoso..... 28-2193
Armz Urca 114 Mar Cantuaria..... 26-1764
Armz Uruguay 201 Uruguay..... 48-4642
Armz Valença 58A Valença..... 22-5824
Armz Vaticano 153 Alvaro Miranda..... 29-1017
Armz Velloso 164 S Frco Xavier..... 28-9442
Armz Vera Cruz 86 Escobar..... 28-8367

ARMAZEM S. JOÃO BAPTISTA

GENEROS EXCELLENTES A PREÇOS MINIMOS — COMPLETO STOCK DE ESPECIALIDADES

CAFE' S. JOÃO — O symbolo do bom café

.A. C. RODRIGUES & CIA.

Rua Voluntarios da Patria, 241

Tel. 26-0729

Armz Vera Cruz 151 Minas..... 29-2474
Armz Vera Cruz 115 Maia Lacerda..... 22-7486
Armz Vera Cruz 125 Frca Zieze..... 29-2747
Armz Victoria 126 Cosme Velho..... 25-0716
Armz Victoria 68A Duque Caxias..... 48-2466
Armz Victoria 13 Cachamby..... 29-3506
Armz Victoria 674 S Luiz Gonzaga..... 28-6048
Armz Victoria 432 Theodoro Silva..... 48-0226
Armz Victoria 523 Missões..... 29-6583
Armz Victorioso 1336 Uranos..... 29-6072
Armz Villa Real 49 Escobar..... 28-0501
Armz Villela 214 Av Pasteur..... 26-0172
Armz Vira Mundo 3 Silva Freire..... 29-3086
Armz Vista Alegre 328 Almte Alexandrino..... 22-5652
Armz Voluntarios 345 Vol Patria..... 26-1712
Armz Vulcano 346 Hadd Lobo..... 28-5252
Armz Vulcão da Penha 84 Nicaragua..... 29-6132
Armz York 44 Salv Corrêa..... 27-5374
Armz Ypiranga 94 Ypiranga..... 25-1423
Armz Ypiranga 66 Prof Valladares..... 48-2914
Armz Zeppelin 1269 C Bomfim..... 48-0812
Armz Zeppelin 193 Cerqueira Daltro..... 29-8259
Armzs Brasil fazendas 104 Republ Perú..... 22-1533
Armzs Estacio de Sá ex Cooperativa
82 Estacio Sá 22-3086
Armzs Geraes Belgas Compagnie des Magasins Généraux et Entrepôts Libres d'Anvers
Escriptorio e Gerencia 91 Candelaria..... 23-4722
Armazens 118/26 Av Lima..... 24-5204
Armzs Geraes Guanabara S A 13 1º S Bento... 23-1364
Armzs Geraes Mauá Ltda 194/204 Av Venezuela 24-6280
Armzs Geraes Sant'Anna armz 102 Sacc Cabral 24-6849
Armzs Geraes Sant'Anna café 60 Visc Inhauma 23-2713
Armzs do Louvre 14 Carioca..... 22-5988
Armzs Mattoso roupas feitas 101/3 Mariz Barros 28-2901
Armzs Reguladores E Rio café 92 Equador..... 24-6632
Armbrust Gustavo dr r 232 Joaq Murtinho..... 22-6720
Armengaud Raoul r 35 Maria Angelica..... 26-0059
Armengol José r 78 Rita Ludolf..... 27-4501
Armindo Alice r 353 Mariz Barros..... 28-3738
Armindo Carvalho & Irmão armz 97 Sant'Anna 24-5701
Armond Julia r 67A c 9 Siqueira Campos..... 27-0324
Armour of Brazil Corporation comm
38 Antonio Lage 24-4433
Armour of Brazil Corporation escr
38 Antonio Lage 24-0072
Armstrong Ernest r 10 Prç Eugenio Jardim.... 27-2480
Arnaud Adéle pelleteria 132 1º 7 Setembro.... 22-7319
Arnaud Adelia r 208 Cosme Velho..... 25-0496
Arnaud Arthur 115 2º Fr Caneca..... 22-5265
Arnaud dos Santos & C ferrag 106 Alfandega... 23-2554
Arnefelt E navio 12 Pharoux..... 23-5775
Arnefelt E electr 1 S José..... 23-5014
Arnellas Abilio T ferr 10 Visc Gavea..... 24-0090
Arnesen Alf papel 127 Gen Camara..... 23-3686
Arnizaut de Mattos José Augusto r
133 Av Eng Richard 48-5001
Arnt Arno Fernando med
Consultorio 15A 10º s 1003 Alc Guanabara 22-1106
Residencia 82 2º Min Viveiros Castro.... 27-5892
Aroeira Othogamiz Weldemar dr r
123 Sen Alencar 28-7248
Arp & C
Secção Importação escr 291 Buenos Aires.. 24-0583
Secção Importação armz 291 Buenos Aires. 24-3643
Secção Industrias 159E 1º Quitanda..... 23-5925
Rêde particular
Arp Julius r 127 Vol Patria..... 26-0190
Arp Junior Julius 78 Vol Patria..... 26-3318
Arpon Angel r 361 Gen Canabarro..... 28-5960
Arra Jorge Abdalla armar 17 Prç Cond Frontin 28-5266
Arraes de Alencar José r 102 1º Julio Castilhos 27-2935
Arrieta Luiz r 23 Amaral..... 48-5371
Arroxellas Galvão Carlos adv escr
91 6º s 5 Av R Branco 23-5370
Arroxellas Galvão Carlos dr r 25 Jorge Lossio.. 28-1585
Arroyo Manuel r 164/6 5º Russell..... 25-4759
Arruda Dioni r 835 Copacabana..... 27-1605
Arruda Filho J C r 31/9 6º Prç Floriano..... 22-1732
Arruda Filhos & C sabão
Escriptorio 202 Bomfim..... 28-7500
Rêde particular
Arruda Ivo escr 33/5 1º 13 Maio..... 22-1860
Arruda Ivo escr 38 1º Tv Ouvidor..... 23-3487
Arruda Ivo r 607 B Torre..... 27-3858
Arruda J mad 90 1º Av R Branco..... 23-5533
Arruda João da Silva ferr 146 Sorocaba..... 26-2351
Arruda José dent 88 3º s 1 Republ Perú..... 22-3665
Arruda José r 496 1º C Bomfim..... 48-2582
Arruda Junior Manoel Gonçalves r
125 Carolina Santos 29-0814
Arruda Manoel Corrêa cel r
10 Morales de los Rios 28-9870
Arruda Miguel A Pinto r 329 S Clemente..... 26-3347
Arruda Osmar Alves r 193 1º Pedro Americo... 25-1605
Arruda Paulo R r 81 José Patrocinio..... 48-3716
Arruda Raul Gonçalves r 14 Paul Redfern..... 27-7804
Arruda S G contador 98 1º Th Ottoni..... 23-2285
Arruda V Humberto escr 27 s 2 S Pedro..... 23-2811
Arruda Vicente Humberto r 33 Justiniano Rocha 48-4522
Arsenal do Cattete 54 Cattete..... 25-2681
Arte Academica photogr
21 Tv Frederico Pamplona 27-1185
Arte Floral 17 Gonç Dias..... 22-3901
Arte Moderna Ltda typogr 236 Av Mem Sá.... 22-8487
Artes Graphicas typogr 269 S Pedro..... 24-0646
Arthou Henrique r 338 Laranjeiras..... 25-3662
Arthou Theodoro r 338 Laranjeiras..... 25-3662
Arthur Balfour & C South America Ltd
Armazem 86 Candelaria..... 23-4287
Escriptorio 86 1º Candelaria..... 23-5781
Arthur Bandeira
Escriptorio 100 1º Buenos Aires..... 23-4123
Arthur Bastos & C
Vide Comp Fornecedora de Materiaes
Arthur Cardoso de Oliveira armz
261A Licinio Cardoso 28-4886
Arthur Cezar & C constr
137 6º s 619 Av R Branco 23-1558
Arthur Donato & C
Escriptorio 43 B Itapagipe..... 28-4641
Serraria Itapagipe 47 B Itapagipe..... 28-3844
Res soc Arthur Donato 316 Monte Alegre 22-1302
Arthur & Irmão carpint 530 S Luiz Gonzaga.. 28-6107
Arthur Ramada & C sementes
Merc Munic 16 lado ext 23-4887
Arthur Vianna & C Ltda escr
122 2º Av R Branco 22-2576
Ascenção Henriqueta r 31 Pereira Nunes..... 48-4042
Ascenção Joaquim Soares capt r
119 Gonz Bastos 48-3249
Ascenção Santos & C 16 Lg José Clemente..... 22-2715
Aschas Anis obra 51/3 Djalma Ulrich..... 27-5685
Ascoli Abigail r 55 1º Carmo..... 23-3397
Ascoli Ernesto do Prado r 20 Matriz..... 26-1162
Ascoli Nestor dr r 134 Paysandú..... 25-2187
Ascoly Hermantina de Mattos 238 Cattete..... 25-0655
Asensi Ricardo r 14 Pirauba..... 28-0119
Asevelo Maria Soares r 13 c 4 Desemb Izidro. 48-1743
Aslan Chebar Isaac obra 64 Haritoff..... 27-6904
Aspinall Bailey & C Ltda comm
101 Visc Inhauma 24-1033
Aspinall H C comm 101 Visc Inhauma..... 24-1033
Aspinall H C r 75 Ypiranga..... 25-4748
Assad Mameri Abdenur med cons
15 2º Lg Carioca 22-0797
Assaf & C Nagib commiss café 185 1º Quitanda 23-4421
Assaf Nagib r 846 Av Atlantica..... 27-2428
Assicurazioni Generali di Trieste e Venezia
Rêde particular 114 1º/3º Av R Branco 22-5190
Assinger J B r 41 Almte Tamandaré..... 25-0558
Assis Abud armar 411 24 Maio..... 29-4850
Assis Abud r 117 Figueira..... 29-0491
Assis Adaucto dent gab
137 7º s 709 Av R Branco 23-2449
Assis Adaucto dr r 233 C Bomfim..... 28-7477
Assis Aida dra cons 73 1º Republ Perú..... 22-8727
Assis Aida dra r 30 1º Tte Possolo..... 22-6343
Assis Alberto Cassiano despach
105 1º s 4 1º Março 23-4991
Assis Ambrosina r 45 Alice Figueiredo..... 29-4263
Assis Antenor Reis dr r 46 Angelo Bittencourt 48-4052
Assis Aristeu dr r 133 Sá Vianna..... 48-4539
Assis Arlindo r 55 9º Prç Floriano..... 22-5208
Assis Ary Koerner dr r 40 Tv Silva Castro..... 27-5735
Assis Baptista Aguinaldo r 107 c 7 S Clemente 26-4494
Assis Baptista Aristides r 292 Sto Amaro..... 25-0942
Assis Bemvinda r 28 rua 12..... 29-6101
Assis Ferreira Francisco r 129 Sta Clara..... 27-2011
Assis Herminia med cons 44 1º Republ Perú... 22-6862
Assis Herminia de Souza dra r
46 Angelo Bittencourt 48-4052
Assis Horacy archit
137 10º s 1009 Av R Branco 23-4148
Assis José r 71 Dias Cruz..... 29-1434
Assis Leal dr r Licinio Cardoso..... 28-6696
Assis Moura dr r 329 Redemptor..... 27-0710
Assis Moura Antonio dr r 31 Paula Freitas.... 27-2624
Assis Olympio r 65 Bulhões Carvalho..... 27-3424
Assis Paulo r 13 Tv Muratori..... 22-4544
Assis Pedro r 655 Barata Ribeiro..... 27-3055
Assis Ribeiro Floriano despach 201 Gamboa.... 24-3750
Assis Ribeiro J dr r 143 Bulhões Carvalho.... 27-3659
Assis Ribeiro Paulo dr r 41 Victorio Costa.... 26-0062
Assis Rocha Renato dr r 159 Bolivar..... 27-3338
Assis Schneider Victalina r
55 Fonseca Guimarães 22-6230
Assis Silveira Francisco autom D Marianna.... 26-4127
Assis Silveira Francisco autom Demetrio Ribeiro 26-1226
Assis Silveira Francisco r 276 Euclydes Rocha 27-5223
Assis Tavora Antonio r 8 Pires Almeida..... 25-0527
Assis Teixeira Luiz r 33 S Freo Xavier..... 28-9556
Assistencia aos Animaes 7 Ld Sen Dantas..... 22-2660
Assistencia Dentaria Carioca
133 1º Av Mar Floriano 24-3849
Assistencia Dentaria Infantil 128 Paulo Frontin 22-9413
Assistencia Dentaria Popular
105 1º Av Mar Floriano 24-1443
Assistencia Dentaria do Rio de Janeiro
111 1º Av Passos 24-5257
Assistencia Dentaria Sta Apolonia
160 Av 28 Setembro 48-5438
Assistencia Dentaria Sta Apolonia
484 1º Pr Botafogo 26-0011
Assistencia Dentaria S Francisco
460 1º Leopoldina Rego 29-6266
Assistencia Dentaria S Luiz 119 Mariz Barros.. 28-3321
Assistencia Dentaria S Vicente de Paula
304A 1º C Bomfim 28-9284
Assistencia Dentaria Suburbana
637 1º Av Amaro Cavalcanti 29-3936
Assistencia Judiciaria Ferroviaria
154 1º Av Mar Floriano 24-3009
Assistencia M C E Municipaes 37A 13 Maio... 22-5418
Assistencia M C E Municipaes 37 4º 13 Maio 22-5410
Assistencia Municipal
Serviço de Soccorro
Rêde particular 111 Prç Republica..... 22-2121
Administração
Rêde particular 111 Prç Republica..... 22-1950
Assistencia Socc Funeraes Ltda 91 Prç Republica 22-2620
Assoc Alliança dos Cégos 47 24 Maio..... 29-3226
Assoc de Assistencia e Socorros Imediatos
114 1º Uruguayana 23-4811
Assoc de Assist aos Tuberculosos Proletarios
19 8º s 12/3 Gen Camara 23-1392
Assoc Athletica Banco do Brasil
3 1º Sen Dantas 22-8390
Assoc Auxiliadora Funccionarios 68 3º Rosario.. 23-3347
Assoc B C Funccionario Publico
34 1º Th Ottoni 23-0726
Assoc B C Sub Officiaes Armada
22 1º Cons Saraiva 23-3106
Assoc B Cooperativa 152 1º Rosario..... 23-0350
Assoc B Ferroviaria 165 1º Av Mar Floriano.. 24-0265
Assoc B dos Praticantes da E F C B
33/5 1º Carmo 23-5384
Assoc Bahiana de Beneficencia
218 1º Buenos Aires 24-3448
Assoc Bancaria R Janeiro 8 2º Alfandega..... 23-4299
Assoc Beneficente prç de Sports
51 José Patrocinio 28-5760
Assoc Beneficencia Burocratica 57 Alfandega.... 23-0191
Assoc Benefic ente Carioca 48 4º s 6 Alfandega 23-4140
Assoc Beneficente dos Carteiros
117 2º s 215 Av R Branco 23-4923
Assoc Beneficente Federal 47 1º Alfandega.... 23-4297
Assoc Benef Funeraria Israelita
54 1º Prç Republica 22-3825
Assoc Beneficente dos Operadores Cinematographicos do Rio de Janeiro
72 2º Quitanda 23-2433
Assoc Beneficente Postal 39 1º Mercado..... 23-5773
Assoc Beneficente dos Sargentos do Exercito
128 2º S Pedro 23-1575
Assoc de Bilhar Carioca Ltda
21 1º Bethencourt Silva 22-6491
Assoc Brasileira Artistas Lyricos
53 1º Almte Barroso 22-8540
Assoc Brasileira Cinematographica
7 11º s 1107 Prç Floriano 22-5498
Assoc Brasileira de Concreto 85 5º Buenos Aires 23-0536
Assoc Brasileira de Educação
91 10º Av R Branco 23-3997
Assoc Brasileira Imprensa
Portaria 62 1º Passeio..... 22-4005
Thesouraria 62 Passeio..... 22-5360
Assoc Brasileira de Pharmaceuticos
187 4º s 4 Ouvidor 22-9213
Assoc Britannica de Instrucção Primaria do Rio de Janeiro 84 Sta Clara..... 27-0483
Assoc C S P Moças Solteiras no Brasil séde
50 Marq Olinda 26-0937
Assoc Central de Beneficencia 80 3º Candelaria. 23-3699
Assoc Christã Feminina
Secretaria 36 Araujo Porto Alegre..... 22-8710
Club 36 Araujo Porto Alegre..... 22-8803
Assoc Christã de Moços
Rêde particular 36 Araujo Porto Alegre.. 22-9860
Chefe da Secretaria 36 Araujo Porto Alegre 22-6069
Assoc Chronista Desportivos 21 2º Chile..... 22-2510
Assoc Cinematographica de Product Brasileiros escr
7 3º s 307/9 Prç Floriano 22-1481
Assoc Civil e Militar de Beneficencia
40 2º Buenos Aires 23-5296
Assoc Comercial Progressista V Isabel
315 1º Av 28 Setembro 48-0574
Assoc Comercial Suburbana Rio Janeiro
17 1º Assis Carneiro 29-3668
Assoc Comm do Merc Municipal do R de Janeiro
9 1º Clapp 23-0244
Assoc Commercial do Rio de Janeiro
Rêde particular 17 Alfandega..... 23-1770
Assoc Construct Civis R Janeiro 213 Senado.... 22-0964
Assoc Empreg Commercio do Rio de Janeiro
40 1º Gonç Dias 22-0076
Assoc Empreg Commercio do Rio de Janeiro
40 1º Gonç Dias 22-1593
Assoc Emp Serv Publ Brasil
137 11º s 1113 Av R Branco 23-3205
Assoc Emprezas Aero Viarias
101A 2º s 1/2 1º Março 23-0267
Assoc Estradas Ferro do Brasil
137 11º s 1113 Av R Branco 23-3205
Assoc dos Exportadores de Leite para o Districto Federal 114 1º S Pedro..... 23-5590
Assoc dos Feirantes 42 1º Sant'Anna..... 24-6874
Assoc de Fructicultores e Exportadores de Fructas do Brasil séde 9 2º s 213 Av R Branco 23-2684
Assoc Funccionarios Civis e Militares
85 2º 1º Março 23-4401
Assoc Funccionarios Publicos Civis alfalat
121 1º Av Gomes Freire 22-2733

ARMAZENS "DRAGÃO"

— Generos alimenticios —

MATRIZ: RUA H. LOBO, 465 — 28-0775 e 28-5056

FILIAES:
B. de Mesquita, 831 - 48-5096
R. Castro Alves, 26 - 29-2688
RIO DE JANEIRO

ARMAZEM FORTE BRASILEIRO

LIQUIDOS E COMESTIVEIS — PREÇOS SEM COMPETIDOR

GENEROS DE PRIMEIRA QUALIDADE

FERREIRA PIRES & CIA.

Phone 26-2048

— RUA DA PASSAGEM, 60 —

RIO DE JANEIRO

Assoc Funeraria S Diogo 72 1º Goyaz..... 29-3472
Assoc G A Mutuos E F C Brasil
25 1º Visc Itauna 24-2209
Assoc G A Mutuos E F C Brasil 25 Visc Itauna 24-1579
Assoc Geral dos Empr do Lloyd Brasileiro
28 1º Ouvidor 23-5572
Assoc Goyana 33/7 7º s 714 Alv Alvim..... 22-3579
Assoc Guanabara 139 1º 1º Março..... 23-1015
Assoc Guardas da Alfandega Caes Mineiros..... 23-1141
Assoc Immobiliaria do Brasil 87A 2º Ouvidor.. 23-5188
Assoc Loterica 9 4º Tv Ouvidor..... 23-3572
Assoc Metropolit Esportes Athleticos
60 4º Prç Tiradentes 22-3589
Assoc Militar do Brasil 33 1º S José..... 23-2569
Assoc Militar do Brasil secç coop 33 S José... 23-2664
Assoc Mutua e Auxiliadora dos Empregados da Leopoldina Railway 114 Frco Eugenio... 28-7734
Assoc Nacional de Exportadores de Café
187 3º Quitanda 23-5379
Assoc Operarios da America Fabril
824 B Mesquita 48-5122
Assoc Portugueza B M Luiz Camões
22 1º Luiz Camões 22-9102
Assoc Prof Primarios Distr Federal
1 2º s 3 Av Almte Barroso 22-5211
Assoc Proprietarios Padarias
73 1º Prç Tiradentes 22-3048
Assoc Proprietarios de Padarias
73 1º Prç Tiradentes 22-9396
Assoc Protect Comm Varejo 42 1º Carioca..... 22-5517
Assoc Protect Homens Mar 11 1º Cons Saraiva.. 23-3105
Assoc Resist Coch e C Annexas 66 Camerino... 24-3101
Assoc Senhoras Brasileiras 58 2º Quitanda..... 23-2793
Assoc Senhoras Brasileiras escola 58 1º Quitanda 23-3075
Assoc Servidores Publicos
30 4º Lg José Clemente 22-7871
Assoc Sportiva Automobilistica Brasileira
33/7 6º s 605 13 Maio 22-3100
Assoc Trabalh Carvão e Mineral 255 1º Gamboa 24-3466
Assoc de Turismo e Ferias 23 3º Chile..... 22-9699
Associated Press 91 8º s 13 Av R Branco..... 23-4273
Assucar Perola 319 Pedro Alves..... 24-2634
Assucar Popular 7 Prç Republica..... 22-1486
Assumpção A B r 14 Prç Bandeira..... 28-9253
Assumpção d'Avila Alvaro r 207 Dom Ferreira 27-1340
Assumpção Bernardo J guarda livros
174 1º Rosario 23-4174
Assumpção & Caetano cerveja 259 Senado..... 22-1237
Assumpção & Castro carv 38 Jard Zoologico... 48-5253
Assumpção J r 233 Visc Pirajá..... 27-0301
Assumpção João r 284 1º 24 Maio..... 29-4178
Assumpção Joaquim Pinheiro r 444 Goyaz..... 29-0414
Assumpção Octavio dr r 425 Mariz Barros..... 28-1412
Assumpção Octavio dr r 351 B Itapagipe..... 28-7851
Assumpção Otto r 82 Dias Rocha..... 27-4904
Assumpção Raphael vva r 17 Carv Monteiro.... 25-3530
Assumpção & Silva 319 S Pedro..... 24-3440
Astrachan Marcus r 86 B S Francisco..... 48-4391
Astuto Achilles capas 173 7 Setembro..... 22-3774
Asurmendi Julia r 21 4º Prç Duque Caxias.... 25-2336
Asylo de Artes e Officios 86 Lopes Quintas.... 26-1214
Asylo Bom Pastor 141 Bom Pastor..... 48-4024
Asylo Dispensario S José 592 24 Maio..... 29-1210
Asylo Espirita João Evangelista 92 Visc Silva.. 26-1975
Asylo Izabel 286 Mariz Barros..... 28-1737
Asylo João Alves Affonso 70 Ypiranga..... 25-0641
Asylo da Legião do Bem 15 Tv Hermengarda... 29-1684
Asylo N S de Nazareth 115 Itapirú..... 28-1890
Asylo N S Pompéa 109 Cirne Maia..... 29-0515
Asylo Orphãos Analia Franco 65 Figueira..... 29-0308
Asylo S Luiz
Escriptorio 54 1º Buenos Aires..... 23-2593
Recolhimento 157 Gen Gurjão..... 28-1357
Villa Fernandes 45 1º Pedro I..... 22-1490
Atab Walter ferrag 229A Anna Nery..... 28-9450
Atalaia Annita r 7 1º Pedro Rodrigues..... 24-3092
Atalaya Hotel
Rêde particular 150 Copacabana..... 27-0040
Ataliba Osorio cel r 30 Cons Olegario..... 48-3201
Atelier D Dias calligraphia 56 2º s 6 Carmo.. 23-5777
Atelier Guiomar tintur 27 1º Av Passos..... 22-7282
Atelier Mme Lourdes 435 S Frco Xavier..... 48-3308
Atelier Mme Trindade
141 6º s 607 Av R Branco 23-0692
Atelier Marie Antoinette 161 Av R Branco..... 22-4703
Atelier Markenzon 120 Visc Itauna..... 24-5966
Atelier Niels desenhos 9 3º s 319 Av R Branco 23-3211
Atelier Sta Therezinha 43 Teix Mello..... 27-5981
Atelier Seth 9 2º s 14 Ramalho Ortigão..... 22-2497
Atelier de Stereotypia clichés 18 Beco Thesouro 22-7995
Atelier Viennense chap 47 1º Uruguayana..... 22-6061
Ateliers de Constructions Electriques de Charleroi
direct 75 Prç Republica 22-4068
Ateliers de Constructions Electriques de Charleroi
vendas 75 Prç Republica 22-4898
Ateliers Reunidos 58 2º Republ Perú..... 22-0288
Atheneu Comercial 16 Visc R Branco..... 22-5743
Athayde Beatriz r 138A 1º Av Mem Sá..... 22-7108
Athayde Fernando r 194 Paysandú..... 25-2446
Athayde Henrique r 29 Hermenegildo Barros.... 25-4608
Athayde J faz por atacado 351 Alfandega..... 24-4612
Athayde José Antonio Azevedo vva r
163 Min Viveiros Castro 27-4844
Athayde José Corrêa dent 432 Pr Botafogo.... 26-2677

Atheneu S Luiz 153 Silv Martins..... 25-4855
Atkinson J & E S A Perfumarias escr
Rêde particular 96 Th Ottoni..... 23-5857
Fabrica 1132 C Bomfim..... 48-0596
Atlantic Refining Co of Brazil
Rêde particular 151 5º/6º Av Nilo Peçanha 22-2020
Mercado Mercado Municipal lado ext 180.. 23-0043
Posto de Gazolina S Frco Xavier..... 28-6971
Posto de Gazolina 58 S Clemente..... 26-3161
Posto de Gazolina 42 Prç Duque Caxias... 25-4179
Posto de Serviço Av Atlantica Av Atlantica 27-5760
Posto de Serviço Haddock Lobo Hadd Lobo. 28-6676
Posto de Serviço Prç Bandeira Prç Bandeira 28-3657
Posto de Serviço Fig Mello Fig Mello..... 28-4931
Posto de Serviço 689 S Luiz Gonzaga..... 28-2806
Garage 32 Idalina Senra..... 28-0626
Fabr Insecticida Raio K
689 S Luiz Gonzaga 28-9503
Atlantica Comp Nacional de Seguros
24 1º Candelaria 23-5824
Atlantica Comp Nacional de Seguros
24 1º Candelaria 23-2815
Atlantis Brazil Ltd anilinas 292 Buenos Aires.. 24-2188
Atlas Assurance Co Ltd seg 93 Visc Inhauma... 23-3543
Atlee C Nelson r 2 Ld Andrade..... 25-0598
Atta Emilio r 73 Sen Vergueiro..... 25-3872
Atta & Irmão Emilio armar e escovas dentes
290 Alfandega 24-4466
Attademo Alberto dent 7 6º s 602 Prç Floriano 22-1217
Attaia Elian r 149 Montenegro..... 27-3894
Attanasio R roupas 327 Senado..... 22-8258
Attias Ismael r 77 Silva Pinto..... 48-4475
Attico Leite Antonio dr r 28 Alberto Siqueira.. 28-7546
Attilio Cassio alfaiat 31 1º Quitanda..... 23-3046
Attilio Cogliatti cabell 15 1º Lg Carioca..... 22-1117
Aubert Otto Gilbert David r 531 3º Laranjeiras 25-4599
Aubertel & C Ltda R comm 114 2º Alfandega 23-5236
Aubertel & C Ltda R comm 114 1º Alfandega 23-5437
Aubry & C Ltda J
Laboratorio 560 Prud Moraes..... 27-4531
Residencia J Aubry 568 Prud Moraes..... 27-0985
Audi Abrahão faz 92/4 Prç Republica..... 24-3881
Audi Abrahão r 65 Silva Telles..... 48-3077
Auers H R r 926 3º Copacabana..... 27-3705
Augsburger Elza r 69 1º Sto Amaro..... 25-1341
Augusta David r 101 Curupaity..... 29-1733
Augusto Dias marcen 58 Sen Euzebio..... 24-1467
Augusto Ignacio r 43 2º Ld Sta Thereza..... 22-4061
Augusto & Maciel alfaiat
91 4º s 11 Av R Branco 23-3256
Augusto Paulino Filho dr r 29 Mario Portella.. 25-2612
Augusto & Silva marcen 8 Bened Hyppolito... 24-0878
Auletta Umberto dr r 300 Pr Botafogo..... 26-2867
Aulicine Leonardo comte r 1249 24 Maio..... 29-1319
Auricchio Suzy r 44 Gago Coutinho..... 25-1369
Aurora fabr tec lã
Gerencia Vendas 150A 2º Buenos Aires.... 23-4103
Thesouraria contab 150A 2º Buenos Aires.. 23-4102
Escriptorio da Fabrica 368 Demetrio Ribeiro 26-0207
Secção Technica 368 Demetrio Ribeiro.... 26-1339
Aurora redacção 20 1º Vol Patria..... 26-3213
Aurora da Gloria r 89 Gen Polydoro..... 26-3786
Aurora Rodrigues r 142 1º Marq Abrantes..... 25-1052
Austin Thomas B escr 45 1º Carioca..... 22-7221
Austin Thomas B r 279 8º Av Presid Wilson.. 22-2285
Austregesilo A med cons
33/7 9º s 908/9 Alvaro Alvim 22-8311
Austregesilo A dr r 120 Salv Corrêa..... 27-3238
Austregesilo de Athayde dr r 52 1º Russell... 25-4368
Austregesilo de Athayde Constancia r
87 Mario Portella 25-4577
Austregesilo Filho dr r 125 1º Copacabana.... 27-4216
Austregesilo Laura de Moraes r 394 Prud Moraes 27-1264
Austregesilo Miguel dr r
134 c 4 Gomes Carneiro 27-3602
Auto Caminhões International 87 Av Osw Cruz.. 25-0334
Auto Commercial Ltda 136 Av Gomes Freire... 22-7080
Auto Emporio access autom 563 S Christovão.. 28-5753
Auto Emporio access autom radio
563 S Christovão 28-9194
Auto Exposição autom 122 Sen Dantas..... 22-4397
Auto Internacional Ao ferro velho
234 Av Mem Sá 22-9766
Auto Mercantil Brasileira 123 Invalidos..... 22-1744
Auto Mercantil Brasileira 123 Invalidos..... 22-1143
Auto Mercantil S A 253 Av R Branco..... 22-3654
Auto Mercantil S A autom 123 Invalidos..... 22-7017
Auto Union autom access 158B Mexico..... 22-4754
Auto V Central despach Prç Bandeira..... 28-8253
Auto Viação Cruzeiro do Sul omnibus
187 S Frco Xavier 28-8956
Auto Viação Metropolitana Av Frco Bicalho.... 28-7323
Autofrigor frigorif off 33 Constituição..... 22-8098
Autmaticos Camilo Ltda bar 120 Av R Branco 22-1792
Automaticos Camilo Ltda dep 70 Vieira Fazenda 23-1291
Automoveis Buick 54 e 56 Passeio..... 22-7720
Automoveis Cadillac 54 e 56 Passeio..... 22-7720
Automoveis Chevrolet 54 e 56 Passeio..... 22-7720
Automoveis Ford escr 32/40 13 Maio..... 22-8960
Automoveis Ford secç peças 32/40 13 Maio.... 22-6192
Automoveis Ford Sta Luzia Ltda 202 Sta Luzia 22-2080
Automoveis Sta Luzia Ltd
Rêde particular 202 Sta Luzia..... 22-2080
Automoveis Studebaker escr 64B 13 Maio..... 22-3937

Automovel Club Revista 150 1º Rosario..... 23-4266
Automovel Club do Brasil
Gerencia 90 2º Passeio..... 22-0503
Portaria 90 Passeio..... 22-2394
Restaurante 90 Passeio..... 22-4692
Secretaria 90 1º Passeio..... 22-0457
Autran Alice da Graça r 60 c 13 Humaytá..... 26-0761
Autran Dourado Edgard dr r 105 19 Fevereiro.. 26-1792
Autran Etulain med 7 6º s 604 Prç Floriano.. 22-0702
Autran Etulain dr r 283 c 10 Demetrio Ribeiro 26-2366
Autran Henrique Cordeiro r 25 Sen Muniz Freire 48-5953
Auxiliadora Predial S A
Rêde particular 75 Ouvidor..... 23-5930
Avante!
Direcção 119 1º 1º Março..... 23-4796
Gerencia 119 1º 1º Março..... 23-5718
Secretaria 119 1º 1º Março..... 23-5793
Reportagem de Policia 119 1º 1º Março.. 23-4584
Avelino Augusto Sancho r 34 Frco Muratori.... 22-5829
Avelino Campos & C comm 69 Candelaria..... 23-3944
Avelino Carvalho da Rocha armz 113 Campos Paz 28-0151
Avelino Frederico r 28 Tv Propriá..... 29-0280
Avelino Motta & C leiteria 235 S Januario.... 28-1337
Avellar condessa r 149 C Bomfim..... 28-2361
Avellar Antonio Gomes dr r 83 Marq Valença. 28-1827
Avellar & C commiss café 187/187A Quitanda.. 23-3016
Avellar & C Ltda A escr
135/7 10º s 1011 Av R Branco 23-4986
Avellas & C Ltda A dep mat 90 Av Lima..... 24-1397
Avellar Costa Dulcelina C r 3 1º Paulo Frontin 22-1286
Avellar Fernandes Antonio dr r
17 Visc Caravellas 26-3120
Avellar Fernandes Maria r 60 Assumpção..... 26-3207
Avellar Geraldo Affonso med cons
33/7 13º s 1315/7 Alv Alvim 22-2942
Avellar José comm 28 4º s 3 Mayrink Veiga.. 23-4871
Avellar José r 2 Prç Guatapará..... 26-1057
Avellar José Oscar r 12 Tv Frederico Pamplona 27-5416
Avellar Julio Souza r 89 Marq Valença..... 28-5775
Avellar Manoel Pinto dent gab
38 1º Ramalho Ortigão 22-5822
Avellar Maria B r 55 Miguel Frias..... 22-3512
Avellar Octavio F C adv escr
104 1º Republ Perú 22-8687
Avellar Olivia r 193 Av Mem Sá..... 22-9188
Avellar Orlando r 57 Coelho Netto..... 25-1962
Avellar Ormezinda Pinto r 562 Dias Cruz..... 29-2266
Avellar T L r 660 Av Visc Albuquerque..... 27-0897
Avellar V Gomes r 332 Hadd Lobo..... 28-2347
Avena Pedro calç 243 Av 28 Setembro..... 48-3203
Avenida Hotel 343 1º Av Mem Sá..... 22-9451
Avidos Alcino Monteiro tte r 80A S Frco Xavier 28-8923
Aviengne Fernanda Marie r 18 Corrêa Dutra... 25-3671
Avila Aristeu r 909A c 3 C Bomfim..... 48-2941
Avila C Xavier r 8 Tv Tamoyos..... 25-2299
Avila Comp Ltda B açougue 174 Laranjeiras.... 25-0175
Avila da Costa Floriano r 40 Felippe Camarão.. 48-5428
Avila Fernando r 169 Riachuelo..... 22-2649
Avila Jorge Corrêa r 525 Demetrio Ribeiro.... 26-1714
Avila José Silveira dent 55 Av Mem Sá..... 22-1162
Avila Leal Alvaro r 9 Pacheco Rocha..... 27-3165
Avila M G Netto r 419 Estr Nova Tijuca..... 48-3649
Avila Mario r 649 S Frco Xavier..... 48-4121
Avila Pedro N r 649 S Frco Xavier..... 48-4121
Avila Sylvio dr r 20 Cons Olegario..... 48-5782
Avilez Mario Sampaio r 31 Mario Portella..... 25-0725
Avilez Paulo Xaltron r 72 Dias Rocha..... 27-0926
Avolio Braz r 8 Albertino Araujo..... 29-6534
Aydelman Israel modas 72 1º Uruguayana..... 22-4097
Ayer & Son Incorporated N W escr
7 6º s 614/5 Prç Mauá 23-5348
Aymoré Palace Hotel 55 Carlos Sampaio..... 22-1622
Ayres Andrade & C calç fabr 56 Visc Gavea... 24-0167
Ayres Adolpho Cardoso r 68 4º Pr Botafogo... 25-0909
Ayres Alcides M r 66 Botucatú..... 48-0287
Ayres Antonio r 13 Princeza Januaria..... 25-1890
Ayres B A escr 267 1º Alfandega..... 24-0362
Ayres Baptista Pereira José typogr
54 Prç Republica 22-1731
Ayres & C Adriano perfum 219 Av Mar Floriano 24-0566
Ayres & Carmo corret predios
104 5º s 508A Uruguayana 23-3308
Ayres Ermelinda r 112 André Cavalcanti..... 22-2537
Ayres Feliciano r 21 Dias Barros..... 22-2508
Ayres Filho & Irmão cereaes 35/45 Merc r IX 23-0311
Ayres & Jarrais quit Merc Munic r X 59/63.. 23-0322
Ayres José café 4 Marq Pombal..... 24-2232
Ayres de Mendonça Antonio dr r
56 Medeiros Passaro 48-4071
Ayres do Nascimento José r 41 Triumpho..... 22-5762
Ayres Luiz r 71 Gen Roca..... 48-5340
Ayres do Nascimento Rubens Castro r
527 c 3 Prud Moraes 27-5799
Ayres Octavio med cons 104 4º Uruguayana.... 23-4857
Ayres Octavio med cons
104 4º s 409 Uruguayana 23-1261
Ayres Octavio dr r 119 Prof Saldanha..... 26-2482
Ayres Pinto & C calç 251 Alfandega..... 24-1127
Ayres Raul Lobato capt tte r 200 Passagem... 26-0375
Ayres Romulo 86 Visc Inhauma..... 23-5542
Ayres da Silva Ayr r 55A Carmo..... 23-2904
Ayres & Son mat texteis 31 Cons Saraiva.... 23-3836
Ayres de Souza José dr r 311 Vol Patria..... 26-3834

COMBATA
O MAU CHEIRO DOS RALOS E SARGETAS
COM
CRUZWALDINA

Banco Holandês Unido

SUCCURSAL RIO DE JANEIRO: RUA BUENOS AIRES, 11-13 (Edificio Proprio)

Todas as Operações Bancarias

CASA MATRIZ: AMSTERDAM

SUCCURSAES: AMSTERDAM — BUENOS AIRES — HAIFA — ISTANBUL — RIO DE JANEIRO — SANTOS — SÃO PAULO

Ayres Sylvio r 495 Av Paulo Frontin..... 28-7502
Ayres Vasconcellos Ed dr r 24 Valparaiso..... 28-0408
Ayrosa Domingos M S escr 213 1º Gen Camara 24-5186
Azambuja Alvaro Augusto comte r 112 5 Julho 27-1472
Azambuja Antonio A comm 129 2º s 3 Rosario 23-4091
Azambuja Antonio A r 24 Av Trapicheiros..... 28-0611
Azambuja Dario Cavalcanti capt tte r 114 c 2 5 Julho 27-2369
Azambuja David Xavier r 407 S Luiz Gonzaga.. 28-8564
Azambuja Filho Diniz r 91 c 2 Arnaldo Quintella 26-1899
Azambuja Gastão dr r 15 Carlos Campos..... 25-2019
Azambuja Germano Augusto adv escr 1 2º s 4 Av Almte Barroso 22-4442
Azambuja Germano Augusto r 175 Dr Sattamini 28-7948
Azambuja Julio dr r 302 Villela Tavares..... 29-1567
Azambuja Lacerda Luiz med cons 67 2º Republ Perú 22-7539
Azambuja Marcos Pradel gen r 102 Rib Guimarães 48-2630
Azambuja Mario Rocha r 17 Sorocaba..... 26-3962
Azambuja Neves Guilherme r 61 c 9 1º Beco Rio 25-2097
Azambuja Vasco med cons 75 3º s 2 7 Setembro 23-5376
Azambuja Vasco dr r 81 Martins Ferreira..... 26-2596
Azambuja Victor Augusto r 467 Vol Patria.... 26-0856
Azem Alexandrina r 2 Itapira..... 48-0245
Azen Nagib r 226 Prud Moraes..... 27-2510
Azera Sobrinho & C açougue 166 S Pedro..... 24-6448
Azeredo A dr r 50 Humaytá..... 26-3554
Azeredo Antonio dr r 50 Humaytá..... 26-0616
Azeredo Antonio Sá Teixeira r 63 Antonio Salema 48-3572
Azeredo & C 35 B Ubá..... 28-1369
Azeredo & C transp armz 16 Av Rodr Alves.... 24-3357
Azeredo Coutinho Araken dr r 30 Xavier Silveira 27-1325
Azeredo Coutinho Octavio gen r 7 Canuto Saraiva 48-5692
Azeredo Coutinho Ubirajara r 67 Sampaio Vianna 28-1516
Azeredo G r 66 Almte Tamandaré..... 25-4248
Azeredo J R comm 84 Alfandega..... 23-2992
Azeredo J R r 21 Cand Mendes..... 25-2416
Azeredo João r 107 Ibituruna..... 28-9279
Azeredo Joaquim Justino corret 198 Quitanda.. 23-3957
Azeredo José r 8 Vicente Souza..... 26-0232
Azeredo Lopes Benedicto adv escr 95 1º s 8 Uruguayana 23-5423
Azeredo Lopes Benedicto dr r 118 Miguel Lemos 27-4600
Azeredo Lopes Gualter r 118 Miguel Lemos.... 27-4600
Azeredo Otto med cons 75 2º s 4 7 Setembro.. 23-5577
Azeredo Otto dr r 168 Fonseca Telles..... 28-2222
Azeredo Paulo Antonio r 52 Cesario Alvim..... 26-1407
Azeredo Rodrigues Adalberto comte r 13 Filg Lima 29-1616
Azerrad Anna r 241 1º Gen Camara..... 24-5543
Azerrade Mauricio tintur 8 Mach Coelho..... 22-3607
Azevedo A r 45 Mons Amorim..... 29-4501
Azevedo A r 44 3º Sen Dantas..... 22-0657
Azevedo A G radio 111 1º Uruguayana..... 23-5689
Azevedo A Mariano dr r 190A Gen Polydoro... 26-2247
Azevedo A P 99 1º Uruguayana..... 23-3601
Azevedo A P contad 122 1º s 5 Buenos Aires.. 23-1095
Azevedo Adelaide r 15 1º Beco Carioca..... 22-2438
Azevedo Adelia r 163 c 15 Passagem..... 26-4405
Azevedo Adelino 40 S Frco Xavier..... 28-0230
Azevedo Adrião Nunes r 217 c 2 Prof Gabizo... 28-0110
Azevedo Agrippino adv r 34 Julio Castilhos.... 27-2526
Azevedo Alba r 64 5º Pr Flamengo..... 25-2804
Azevedo Albino r 45 1º Av Mar Floriano..... 23-4305
Azevedo Alceu G d' r 80/2 Soares Cabral..... 25-3002
Azevedo Alexandre r 534 C Bomfim..... 48-4370
Azevedo Alfredo Napoleão vva r 431 c 14 Vol Patria 26-3348
Azevedo Alice Gibson r 27 Marqueza Santos.... 25-0996
Azevedo Aluisio r 60 Siqueira Campos..... 27-2055
Azevedo Alvaro r 93 1º Th Ottoni..... 23-3217
Azevedo Alves Henrique dr r 212 Mariz Barros 28-4104
Azevedo Alves Rodrigues & C Ltda sirgueiros 52 Carmo 23-2282
Azevedo Amadeu r 159 Sta Alexandrina..... 28-3958
Azevedo Americo r 48 Macedo Sobrinho..... 26-3941
Azevedo Andrade & C molh 94 Acre..... 23-2832
Azevedo André Machado dr r 28 Visc Pirajá... 27-0581
Azevedo Antonio dr r 21 Araripe Junior..... 48-5142
Azevedo Antonio r 49 Campinas..... 48-1663
Azevedo Antonio r 152 Gonzaga Duque..... 29-6258
Azevedo Antonio J r 129 Sen Furtado..... 28-2196
Azevedo Antonio R ferr 155 24 Malo..... 29-3916
Azevedo Antonio Rodrigues r 647 B Mesquita.. 48-1021
Azevedo Archimedes 88 2º s 9 Republ Perú... 22-6688
Azevedo Armando R r 43 Valparaiso..... 28-5932
Azevedo Arthur r 121 C Bomfim..... 28-1187
Azevedo Arthur Machado r 127 Dr Sattamini... 28-2292
Azevedo Astrigildo r 698 Barata Ribeiro..... 27-0736
Azevedo Audifax escr 19 4º s 3 Gen Camara... 23-3987
Azevedo Aurelio r 41 Aureliano Lessa..... 29-6471
Azevedo Barros Joaquim dr r 101 Alvaro Ramos 26-0503
Azevedo & Botine alfaiat 101 1º Republ Perú.. 22-7241
Azevedo Branco dr r 92 c 5 Cattete..... 25-3067
Azevedo Branco Abilio r 71 Piratiny..... 28-7705
Azevedo Branco & C Ltda casa bancaria 37 S Pedro 23-5056
Azevedo Branco Nelson adv escr 77 2º s 2 Buenos Aires 23-5310
Azevedo & C Carlos mechan 161 Av Pedro II... 28-4880
Azevedo & C José dos Santos
Matriz 56 Gago Coutinho..... 25-0547
Filial 22 Castro Barbosa..... 48-2408
Azevedo & C José café 15 Passagem..... 26-1716
Azevedo & C P C eng 7 13º s 1312 Prç Mauá 23-3751
Azevedo Camara J dr r 112 Lins Vasconcellos.. 29-0311
Azevedo Carlos r 1082 c 1 Copacabana..... 27-5405
Azevedo Carlos Sebastião Ribeiro dr r 98 c 26 Paulo Barreto 26-1974
Azevedo Carmen cost 73 1º Gonç Dias..... 22-2893
Azevedo Carolina vva r 39 Joaq Meyer..... 29-1707
Azevedo e Castro J M dr r 13 Tv Umbelina... 25-1330
Azevedo Castro L r 94 7º Copacabana..... 27-5277
Azevedo Cecilia r 253 1º S Pedro..... 24-4172
Azevedo Claudio Mesquita de med cons 9 1º Ourives 23-4978
Azevedo Claudio Mesquita de dr r 510 B Mesquita 48-4367
Azevedo Corrêa Lia de Lellis r 69 Pereira Nunes 48-2174
Azevedo Costa Francisco dr r 607 Estr Nova Tijuca 48-5111
Azevedo Costa José r 598 3º Av Atlantica.... 27-0702
Azevedo Costa Joaquim Luiz dr r 65 Bueno Paiva 29-3915
Azevedo Curiacio r 42 Av Nova York..... 29-6741
Azevedo D T escr 86 1º Alfandega..... 23-2991
Azevedo D T fabr 359 Riachuelo..... 22-9013
Azevedo D T 419 Barata Ribeiro..... 27-0427
Azevedo Donatilla r 151 1º Hadd Lobo..... 28-2053
Azevedo Durval dr r 22 Salvador Mendonça.... 28-0884
Azevedo Edgard r 20 Leite Leal..... 25-3425
Azevedo Eduardo Fernando r 314 Bispo..... 28-6261
Azevedo Elvira r 113 Sinimbú..... 28-7813
Azevedo & Esteves bomb 110 Luiz Camões..... 24-3946
Azevedo Felicidade da Silva r 56 Gago Coutinho 25-2334
Azevedo Flaminio escr 64/6 Nuncio..... 24-2323
Azevedo Floriano dr r 128 Av Delphim Moreira 27-4190
Azevedo Francisco r 18 Moura Brasil..... 25-2342
Azevedo Gabriel Lopes dep escr 8 Lg José Clemente 23-2296
Azevedo Gabriel Lopes r 897 C Bomfim..... 48-1668
Azevedo H Barros r 405 Barata Ribeiro..... 27-4030
Azevedo Hannibal de comm 89 1º Ouvidor..... 23-5262
Azevedo Horacio Jorge r 78 c 4 Paulo Barreto.. 26-2920
Azevedo Izaura r 48 Corrêa Dutra..... 25-3217
Azevedo J J café 111 Catumby..... 22-7292
Azevedo Jader dr r 43 Hilario Gouvêa..... 27-0142
Azevedo João Francisco r 120 12 Maio..... 27-3054
Azevedo João Paiva r 21 Av Henr Dumond.... 27-4129
Azevedo Joaquim r 932 Av Atlantica..... 27-5747
Azevedo Joaquim Gonçalves armz 61 Vidal Negreiros 24-6264
Azevedo José r 76 S Clemente..... 26-4310
Azevedo José Gomes r 132 B Ubá..... 28-0802
Azevedo José Joaquim r 113 1º Joaq Silva..... 22-6560
Azevedo José Marques r 133 Gurupy..... 48-5451
Azevedo José dos Santos vva r 48 Assumpção.. 26-1555
Azevedo Julio C r 551 Barata Ribeiro..... 27-0879
Azevedo Julio G r 582 B Mesquita..... 48-0267
Azevedo Julio Rodrigues vva r 312 Gen Polydoro 26-1665
Azevedo Junior dr r 27 Hermenegildo Barros... 25-0197
Azevedo Lauro Silveira r 28 Mossoró..... 29-0705
Azevedo Leão Francisca r 36 Pereira Silva..... 25-0944
Azevedo Leão Rosinha comm 19 8º s 6 Gen Camara 23-0667
Azevedo Lemos A r 34 Paulo Barreto..... 26-2826
Azevedo Leonel r 397B Gen Pedra..... 24-4937
Azevedo Leonor r 106 Osw Cruz..... 25-1256
Azevedo Leonor Pinto r 52 Felix Cunha..... 28-1331
Azevedo Lima Maria José 429 S Christovão.... 28-5045
Azevedo Lino Gonçalves r 114 c 1 8 Dezembro 28-0924
Azevedo Loureiro Celio P dr r 23 Paulo Barreto 26-4412
Azevedo Lucy r 13 Sen Dantas..... 22-2201
Azevedo M M papel 168 Camerino..... 24-3724
Azevedo Macedo Octavio F dr r 56 Raul Pompeia 27-1335
Azevedo Manoel Francisco dr r 18 Silva Telles. 48-5867
Azevedo Manoel Nunes Coelho 35A Rego Lopes. 28-4330
Azevedo Manoel Pereira caixot 158 Senhor Passos 24-0939
Azevedo Manoel Pereira caixot 155 Senhor Passos 24-0585
Azevedo Manoel Pinto r 152 Redemptor..... 27-1836
Azevedo Manoel da Silva r 543 C Bomfim..... 48-5546
Azevedo Maria r 64 8 Dezembro..... 28-0828
Azevedo Maria Amelia r 213 c 1 Sen Vergueiro 25-3398
Azevedo Maria Christina r 169 Bambina..... 26-2816
Azevedo Maria de Lourdes r 333 Joaq Meyer... 29-4457
Azevedo Maria Moura r 172 Alvaro Ramos..... 26-4376
Azevedo Mario r 67 Bandeirantes..... 28-3796
Azevedo Marques Ary r 105 c 7 Filgueiras Lima 29-2744
Azevedo Marques Elvira r 687 Barata Ribeiro.. 27-1829
Azevedo Marques Octavio r 157 Leopoldo Miguez 27-1155
Azevedo Mello Roberto despach 97 1º s 4 1º Março 23-4423
Azevedo Miguel med r 42 S Januario..... 28-2433
Azevedo Miguel Gonçalves café 883 Uranos.... 29-6338
Azevedo Nelly Ramos r 11 Alegre..... 48-0567
Azevedo Newton adv escr 17 7º s 75 Buenos Aires 23-3196
Azevedo Newton dr r 105 c 7 Ypiranga..... 25-0600
Azevedo O A r 10 Visc Cabo Frio..... 48-4365
Azevedo Octavio r 96 Sá Ferreira..... 27-6805
Azevedo Octavio Alexandre r 40 B Homem Mello 48-5875
Azevedo Odilon r 444 Av Atlantica..... 27-6213
Azevedo Olegario dr r 20 5 Julho..... 27-3961
Azevedo Orlindo Gomes r 5 Meyer..... 29-3673
Azevedo Oscar A L comte r 390 Pr Botafogo.. 26-4250
Azevedo Oswaldo Benjamin r 20A Irineu Marinho 26-3065
Azevedo Otto Mattos r 325 Itapirú..... 28-2757
Azevedo Paim Violeta r 5 Cons Barros..... 28-4099
Azevedo Paulo Costa dr r 501 Laranjeiras..... 25-0233
Azevedo Paulo E escr 166 Ouvidor..... 22-4116
Azevedo Paulo E r 540 Laranjeiras..... 25-2723
Azevedo Paulo Raphael r 688 S Miguel..... 48-1744
Azevedo Pedro r 122 Silva Pinto..... 48-2226
Azevedo Peixoto & C Ltda rest 15 Chile..... 22-4264
Azevedo & Pereira carv 420 S Christovão..... 28-3254
Azevedo Philadelpho dr r 11 Salv Corrêa..... 27-3138
Azevedo Pio de Carvalho r 188 Dom Ferreira.. 27-1821
Azevedo Raphael med r 360 Hadd Lobo..... 28-1989
Azevedo Raul med cons 3 1º Quitanda..... 22-3810
Azevedo Raul dr r 66 Sorocaba..... 26-0961
Azevedo Raul r 221 c 2 Domingos Ferreira.... 27-5772
Azevedo Roberto dr r 45 5 Julho..... 27-1785
Azevedo & Rodrigues carpint 173 Av Salv Sá.. 22-3451
Azevedo & Santos 27 Fig Mello..... 28-4185
Azevedo Sebastião Elpidio r 198 S Januario.... 28-5768
Azevedo Sergio de Barros dr r 105 Bulhões Carvalho 27-5136
Azevedo e Silva Americo r 39 B Sertorio..... 28-7223
Azevedo Silva Antonio Francisco adv escr 67 1º Republ Perú 22-7867
Azevedo Silva Leonor r 54 Min Viveiros Castro.. 27-0605
Azevedo & Sobral comm 117 Andradas..... 24-0289
Azevedo Sodré José Paula med cons 1/5 4º s 404/5 Lg Carioca 22-3879
Azevedo Sodré vva r 59 Visc Ouro Preto..... 26-3825
Azevedo Sylvio r 58 2º Paulo Frontin..... 22-9469
Azevedo T r 86 Araujo Gondim..... 27-0661
Azevedo Thereza Claudio r 52 Pereira Barreto.. 28-6776
Azevedo Thisbe Timotheo r 88 Lins Vasconcellos 29-3380
Azevedo Walter r 203 Tv Coary..... 29-1286
Azevedo Walter Lemos adv escr 49 1º Alfandega 23-3771
Azevedo Walter Lemos dr r 100 Vol Patria.... 26-0737
Azevedo Washington eng escr 151 8º s 804 Av Nilo Peçanha 22-3355
Azevedo Washington dr r 21 3º Cand Mendes.. 25-1782
Azevedo Z de Oliveira escr 295 s 2 Arch Cordeiro 29-3918
Azevedo Zenyr r 54 Silveira Martins..... 25-0577
Azouz Dóra r 5 3º Domicio Gama..... 28-2958
Azulay Fortunato adv escr 91 1º Buenos Aires 23-5097
Azulay J faz 91 1º Buenos Aires..... 23-4502
Azulay J r 673 Barata Ribeiro..... 27-1775
Azulay & Sully de Souza F adv escr 91 1º Buenos Aires 23-5097
Azurem Furtado José dr r 20 1º Almte Tamandaré 25-4783
Azzarelli Constantino hernia 2 9º s 915/6 Passeio 22-8718
Azzarelli Luigi surdez 2 9º s 915/6 Passeio... 22-8718

B

B Ferreira Prata armz 69 C Bomfim..... 28-0929
B J Gomes armz 203 Bom Pastor..... 48-1819
B Martins & C 186 S Pedro..... 24-3160
B Pereira & C calç 17 Av Passos..... 22-5295
Babcock & Wilcox Ltd comm 9 3º s 335/7 Av R Branco 23-4743
Babette Golker Attademo r 20 2º Ev Veiga.... 22-6632
Babo Constança r 41 Vol Patria..... 26-1857
Babo Octavio despach 357A Gen Camara..... 24-3856
Babo Samuel despach 39 2º 1º Março..... 23-0793
Baccarini Favagrossa Giovanna r 101 Av Osw Cruz 25-2162
Bacellar & C despach 16 1º s 2 Ouvidor..... 23-3143
Bacellar Cezar Dantas r 67 Almte Cockrane.... 28-4468
Bacellar Malcher dr r 631 Jard Botanico..... 26-0602
Bacellar de Mello Wolfgang dr r 142 Av Paulo Frontin 28-9234
Bacellar Miguel F dr r 287 Marq S Vicente... 27-2951
Bacellar Mozart r 104 Campos Carvalho..... 27-7904
Bacellar Nilo r 42 Triumpho..... 22-5790
Bacellar Odilio vva mar r 142 Av Paulo Frontin 28-9234
Bacellar de Sá Cicero r 78 4º Corrêa Dutra... 25-0640
Bacellar Véras Philomena r 44 Pacheco Leão... 26-3428
Bacellar Yara H r 67 Maia Lacerda..... 22-7431
Bacello J Braga escr 1/5 3º s 317 Lg Carioca 22-8298
Bacello José Correia leit 99 Mariz Barros..... 28-7191
Bacello José Correia r 1071A 1º Copacabana... 27-3938
Bach Lea r 38 Tv Sta Leocadia..... 27-0969
Bacha & C Jorge roupas 340 Alfandega..... 24-1349
Bacha Miguel r 29 B Cotegipe..... 48-2035
Bacha Moysés N seda 777 B Mesquita..... 48-5393
Bacha Moysés N r 483 Uruguay..... 48-0976
Bacha Simões r 36 Prof Valladares..... 48-4169
Bacherer Charlotte gab dent 1/5 7º s 713 Lg Carioca 22-4113
Bachmann Erna r 1087 Copacabana..... 27-0887
Bachur Calil r 135 Carlos Vasconcellos..... 48-5337
Backes A r 24A 4º Tte Possoio..... 22-0211
Backheuser João Carlos Restier r 164 1º Ouvidor 22-3780
Backx Armando r 457 B S Francisco..... 48-0511
Badet Marie r 11 Tibagy 25-0881
Badouy & C Miguel R armar 324 Alfandega..... 24-2353
Baena Alcindo Figueiredo dr r 23 Visc Caravellas 26-0440
Baena Othon Figueiredo r 18 José Hygino..... 48-1801
Baére Bertha r 22A Gen Silva Telles..... 48-5661
Baere Filho Julião r 112 Hilario Gouvêa..... 27-4815
Baere Roberto Julião vva r 32 Hadd Lobo..... 22-2634
Baerlein & C J constr 11 2º Rodr Silva..... 22-0591
Baerlein & C J obra 1210 38 Paysandú..... 25-4639
Baerlein John r 136A c 5 Vol Patria..... 26-3007
Baeta Faria Leopoldina r 347 1º Cattete..... 25-3801
Baeta Neves João dr r 78 1º Campos Salles.... 28-3480
Baez Enrique escr 52 2º Alvaro Alvim..... 22-1890
Baez Enrique r 139 Sá Ferreira..... 27-2999
Baggeler Willy optica 56 Republ Perú..... 22-2319
Bagueira Leal dr r 26 Paraguay..... 29-2223
Bagueira Leal Asthenio r 85 Hilario Gouvêa... 27-4401
Bahadian Abdelahad r 130 Bulhões Carvalho... 27-2576
Bahadian Aziz armar 355 Alfandega..... 24-0698
Bahense Alberto r 45 24 Outubro..... 48-2906
Bahia Augusto de Paula r 10 Vol Patria..... 26-3368
Bahia Davide r 189 1º Av Salv Sá..... 22-6824
Bahia Delphina r 20 Alice Figueiredo..... 29-3110
Bahia Eduardo r 64 19 Fevereiro..... 26-2861
Bahia Henrique comte r 20 Octavio Corrêa.... 26-1121
Bahia Horacio leil 30 Quitanda..... 23-4980
Bahiana Gastão da Cunha dr r 16 Paula Freitas 27-1700
Bahiana Luiz Adolpho vva r 102 1º Sto Amaro 25-1673

A. RAMOS LEAL & COMP.

ADVOGADOS: DRS. A. RAMOS LEAL, CARLOS VEIGA F. DA COSTA
FRANCISCO C. DE FIGUEIREDO e AGRIPINO GOMES VEADO
AVENIDA RIO BRANCO, 137-10.º, SALAS 1001, 1002 e 1003 — TEL. 23-2275
END. TELEG. **ALEAL — RIO DE JANEIRO**
ADIANTAMENTO DE CUSTAS MEDIANTE GARANTIA IDONEA

SECÇÃO DE CREDITO: CASA BANCARIA.
SECÇÃO COMMERCIAL: COMMISSÕES E REPRESENTAÇÕES.
SECÇÃO PREDIAL E HYPOTHECARIA: ADMINISTRAÇÃO DE PREDIOS.
SECÇÃO DE PROCURADORIA: PROCESSOS ADMINISTRATIVOS.
SECÇÃO FORENSE: JUSTIÇA LOCAL E FEDERAL.

Bahiana Luiz Barbosa vva capt corv r 58 Copacabana 27-3830
Bahiana Luiza Barbosa r 136A c 3 Vol Patria.. 26-3387
Bahm J F r 179 c 1 Bulhões Carvalho..... 27-1610
Bahouth Eduardo adv escr 5 4º Ourives..... 22-0050
Bahouth Eduardo dr r 187 1º Domingos Ferreira 27-3915
Bahouth Elisa r 44 Itacurussá..... 48-2418
Baião Thereza Gomes 100 1º S Pedro..... 24-3873
Bailar Maria parteira 188A 1º Gen Camara.... 24-1953
Bailar Thereza Luna parteira 283 1º S Pedro.. 24-4553
Bailey G r 236 Av Vieira Souto..... 27-3710
Bailey J F comm 101 Visc Inhauma..... 24-1033
Bailey J H r 674 B Bom Retiro..... 48-3835
Bailly Gastão r 78 Coelho Netto..... 25-1054
Bailly Gustavo Adolpho r 14 1º Rib Almeida.. 25-3527
Bailly Stella r 45 1º Miguel Frias..... 22-5808
Baily Djilda r 24 Tv Leandro..... 26-0657
Baiocchi L escr 168 2º Av Mar Floriano..... 24-4040
Baiocchi L fabr carvão 264 Bella..... 28-8764
Baiocchi L r 51 Paulo Frontin..... 22-7298
Bairral Albino Gonçalves armz 1 Capt Senna... 24-6641
Bairro de Fatima S A escr technico 231/51 Riachuelo 22-0743
Baker C E r 123 Prud Moraes..... 27-1809
Balaguer Fernando da Cunha r 36 1º Alegrete 25-2228
Balaguer Rodolpho r 248 1º Siqueira Campos.. 27-5625
Balas e Bonbons 6 Luiz Camões..... 22-9118
Balás Rosa W adv escr 19 10º s 19 Gen Camara 23-3391
Balás Rosa W dra r 70 Raymundo Corrêa..... 27-4135
Balay George r 455 Marq S Vicente..... 27-0358
Balbi & C José ferrag 65 Th Ottoni..... 23-0733
Balbi Vicente alfaiat 6 1º Lg S Francisco..... 22-5489
Baldarelli Vicente Dias r 212 Nascimento Silva 27-1521
Baldessari Aurelio r 26 Prç Eugenio Jardim... 27-4003
Baldessarini Francisco de Paula adv 30 1º Ourives 23-5629
Baldo J r 530 B Torre..... 27-3361
Baldomero Arthur r 30 Silva Rego..... 29-2386
Baleeiro Alaôr r 57 6º Moraes Valle..... 22-3120
Balena Manlio r 85 Almte Saddock Sá..... 27-5498
Balieiro Olympio Candido r 289 1º Cattete.... 25-2333
Ballalai Alves Fernando r 72 B Itamby..... 26-3833
Ballard Wilson r 1056 Av Atlantica..... 27-5852
Ballarin Giovanni r 122 Belfort Roxo..... 27-3318
Ballesté Arnaldo med cons 93 2º Buenos Aires. 23-0163
Ballesté Arnaldo dr r 62 Almte Tamandaré..... 25-1678
Balloussier Hugo r 288A Anna Nery..... 29-0357
Balloussier Oswaldo capt r 178 Garcia d'Avila.. 27-5858
Balneario Praia de Ramos 14 Av Guanabara.... 29-6325
Balsells Fernando r 2º Buenos Aires..... 23-0978
Balsemão Augusto r 33 Esteves Junior..... 25-2119
Baltar Junior & C 42 Uruguayana..... 22-8262
Baltar Hercilia T r 81 Pedro Americo..... 25-4997
Baltasar D carpint 61 Ledo..... 24-2594
Balthar Antenor r 33 c 4 Pinto Figueiredo... 43-3520
Balthazar Affonso mov 161 Lavradio..... 22-5341
Balthazar Affonso r 161 1º Lavradio..... 22-1159
Balthazar J M ferr 82 José Vicente..... 48-0732
Balthazar Julius T r 64 Araujos..... 28-0117
Balthazar da Silveira Alfredo dr r 172 Gen Severiano 26-0722
Baltzer Armin Stilling r 92 Av Delphim Moreira 27-0637
Bamberger Richard r 387 Prud Moraes..... 27-5646
Bambino C fabr calç 348 Fr Caneca..... 22-4104
Ban Americo repres 7 2º s 203/4 Prç Floriano 22-0724
Bancada Paulista secret 137 11º s 1117/8 Av R Branco 23-1324
Bancalari da Silva Antonio r 206 Joaq Murtinho 22-6945
Banco Allemão Transatlantico
Rêde particular 42/8 Alfandega..... 23-1901
Res do Porteiro 42/8 7º Alfandega..... 23-2381
Antes das 8 horas depois das 18 horas sabbados depois das 15 horas e aos domingos e feriados as linhas ficarão assim ligadas
Caixa 42/8 Alfandega..... 23-0332
Cobranças 42/8 Alfandega..... 23-0392
Directoria Portaria 42/8 Alfandega... 23-1581
Expedição 42/8 Alfandega..... 23-0840
Cambio 42/8 Alfandega..... 23-0596
Sub Gerencia 42/8 Alfandega..... 23-1594
Director 42/8 Alfandega..... 23-1588
Banco Alliança do Rio de Janeiro
Gerencia 32 Alfandega..... 23-3426
Banco Ao loter 205 2º Av Mar Floriano..... 24-4076
Banco Auxiliar Servidores União
10 1º Av Mar Floriano 23-3328
Banco Auxiliar do Trabalho 57 Alfandega..... 23-0191
Banco Boavista
Rêde particular 47 1º Março..... 23-2060
Agencia 137 Av R Branco..... 23-4164
Agencia A 137 Av R Branco..... 23-4645
Banco do Brasil
Presidencia
Presidente 66 1º Março..... 23-1421
Secretario 66 1º Março..... 23-0507
Directoria
Carteira Cambial Dr Carlos de Figueiredo 66 1º Março 23-0509
Assistente do Director 66 1º Março..... 23-1409
Carteira de Redescontos Dr Alberto T Boavista 66 2º 1º Março 23-3172
Carteira Commercial Dr Oliveira Castro 66 1º Março 23-1426
Carteira de Liquidações Dr Leonardo Truda 66 1º Março 23-1411
Carteira de Agencias Dr Vilobaldo Campos 66 1º Março 23-5263
Carteira de Agencias Dr Simões Lopes 66 1º Março 23-1413
Gerencia
Gerente 66 1º Março..... 23-1420
Gabinete 66 1º Março..... 23-1424
(Continúa)

Banco do Brasil (Continuação)
Contadoria
Contador 66 1º 1º Março..... 23-0550
Geral 66 1º 1º Março..... 23-0512
Cobranças 66 1º 1º Março..... 23-5584
Emprestimos 66 2º 1º Março..... 23-4285
Contencioso
Consultor Juridico 66 1º Março..... 23-1415
Advogados 66 2º 1º Março..... 23-0851
Chefe 66 2º 1º Março..... 23-5547
Sub Chefe 66 2º 1º Março..... 23-1422
Cobranças
Moeda nacional 66 1º Março..... 23-1412
Moeda estrangeira 66 1º Março..... 23-0510
Fiscalização Bancaria
Chefe 77 3º 1º Março..... 23-3717
Expediente 77 3º 1º Março..... 23-5585
—
Agencias e Correspondentes 66 1º 1º Março 23-5586
Almoxarifado 66 1º Março..... 23-1408
Caixa de Mobilisação Bancaria 66 1º Março 23-1453
Cambio chefe 66 1º Março..... 23-0732
Cambio 66 1º Março..... 23-1425
Cadastro 66 1º Março..... 23-1414
Compensação de Cheques 66 1º Março.... 23-1417
Correspondencia e expedição 66 1º Março.. 23-3460
Consultorio Medico 66 1º Março..... 23-1423
Depositos em Contas Correntes 66 1º Março 23-1418
Descontos 66 1º Março..... 23-5005
Emprestimos em Contas Correntes 66 1º Março 23-0513
Emissão 66 1º Março..... 23-1415
Estatistica 77 3º 1º Março..... 23-1132
Fiscalização 66 1º Março..... 23-0508
Funccionalismo 66 2º 1º Março..... 23-1419
Gabinete do Consultor Juridico 66 1º Março 23-4614
Ordens de Pagamento 66 1º Março..... 23-0514
Peritos Contabilistas 66 3º 1º Março.... 23-0690
Procuradoria 66 1º Março..... 23-0515
Secção de Archivo 66 1º Março..... 23-1036
Secção de Reajustamento Economico 66 2º 1º Março 23-2358
Serviço Telephonico Interurbano 66 1º Março 23-1416
Telegrammas 66 1º Março..... 23-0511
Thesouraria 66 1º Março..... 23-1410
Titulos e Contractos 66 1º Março..... 23-3289
Valores em Liquidação 66 1º Março..... 23-5019
Banco de Cobrança S A 23 Buenos Aires..... 23-2289
Banco do Comércio
Directoria 8 Gen Camara..... 23-3322
Contabilidade 8 Gen Camara..... 23-2715
Banco Commercial E S Paulo
Gerencia 81 1º Março..... 23-0524
Contador 81 1º Março..... 23-0523
Banco Commercial de Minas Geraes 70 Th Ottoni 23-2414
Banco Commercial R Janeiro direct 7 16º s 1613 Prç Mauá 23-1314
Banco Commercio e Industria de Minas Geraes
Rêde particular 131 Quitanda..... 23-1686
Gabinete do Director 131 Quitanda..... 23-2674
Banco do Commercio e Industria do Rio de Janeiro 30 Alfandega 23-3357
Banco do Commercio e Industria do Rio de Janeiro 30 Alfandega 23-3480
Banco Commercio e Industria de S Paulo
Rêde particular 77 1º Março..... 23-1796
Gerencia 73/7 1º Março..... 23-5447
Banco Constr Brasil 7 7º s 702/5 Prç Floriano 22-3664
Banco de Credito Geral cobrança 56 Gen Camara 23-0963
Banco de Credito Geral gerencia 56 Gen Camara 23-4878
Banco de Credito Mercantil
Rêde particular 71/5 Quitanda..... 23-1781
Banco de Credito Movel 55 1º Candelaria..... 23-2415
Banco Credito Pessoal 137 1º s 110 Av R Branco 23-0992
Banco Credito R de Minas Geraes
Director 76 Visc Inhauma..... 23-2613
Contadoria 76 Visc Inhauma..... 23-5216
Banco de Credito Suburbano 5 Elias Silva..... 29-1638
Banco de Credito Territorial
Rêde particular 82 1º Março..... 23-2180
Banco Cruzeiro do Sul 36 1º Candelaria..... 23-2814
Banco Economico do Brasil 30 Gen Camara..... 23-1312
Banco Federal Brasileiro 44 Av R Branco..... 23-3012
Banco Federal Cred Pop Agric Brasil 115 1º Março 23-2357
Banco Financial Novo Mundo 65 Carmo..... 23-5911
Banco Francez e Italiano da America do Sul 11 Alfandega 23-1981
Banco Funccionarios Publicos
Directoria 59 2º Carmo..... 23-1250
Gerencia 59 Carmo..... 23-1281
Contabilidade 59 1º Carmo..... 23-0463
Secção de Contractos 59 Carmo..... 23-0902
Banco Germanico da America do Sul
Rêde particular 57 1º Março..... 23-1810
Banco Hespanhol do Brasil 43 1º Março..... 23-2551
Banco Holandês Unido
Rêde particular 11/3 Buenos Aires..... 23-5950
Banco Hypothecario e Agricola do E Minas Geraes
Gerencia 107 Quitanda..... 23-4065
Sub Gerencia 107 Quitanda..... 23-4175
Contadoria 107 Quitanda..... 23-3968
Carteira da Praça 107 Quitanda..... 23-3769
Carteira do Interior 107 Quitanda..... 23-3967
Guichets e Contas Correntes 107 Quitanda.. 23-3868
Banco Internacional de Finanças 56 1º Gen Camara 23-4867
Banco Israelita Brasileiro 26 Candelaria..... 23-0386

Banco Italo Belga
Rêde particular 129 3º Quitanda..... 23-5855 / 23-3054
Banco Mercantil R Janeiro 67 1º Março..... 23-5298
Banco Mercantil R Janeiro ger 67/69 1º Março 23-5346
Banco Mineiro do Café
Rêde particular 39 Visc Inhauma..... 23-2190
Director Carteira Commercial 39 2º Visc Inhauma 23-4199
Director Carteira Agricola 39 2º Visc Inhauma 23-4368
Secretaria 39 2º Visc Inhauma..... 23-4570
Contadoria 39 1º Visc Inhauma..... 23-4564
Banco Nacional Ultramarino
Rêde particular 120 Quitanda..... 23-1776
Gerencia 120 Quitanda..... 23-3803
Sub agencia 72 Sen Euzebio..... 24-3208
Banco di Napoli 35 1º Março..... 23-0001
Banco Operações Mercantis 47 S Pedro..... 23-5401
Banco Pelotense ger 35 3º Buenos Aires..... 23-2812
Banco Português do Brasil
Rêde particular 24 Candelaria..... 23-2020
Presidencia 24 Candelaria..... 23-1164
Directoria 24 Candelaria..... 23-0522
Cambio 24 Candelaria..... 23-0521
Banco Provincia R Grande Sul
Contadoria 8 Alfandega..... 23-4377
Gerencia 8 Alfandega..... 23-4376
Carteiras 2 Alfandega..... 23-2596
Banco Real do Canadá 66/74 Av R Branco..... 23-5800
Banco Regional
Directoria 71 1º Março..... 23-3913
Expediente 71 1º Março..... 23-5233
Banco Sul do Brasil 303/331 Av Rodr Alves.. 24-5193
Banda Portugal S R 134 1º Sen Euzebio..... 24-6890
Bandeira Albino Consul Geral de Monaco r 20 Coelho Netto 25-1500
Bandeira Antonio cintos 19 1º s 6 Lg José Clemente 22-9760
Bandeira Arthur escr 100 1º Buenos Aires.... 23-4123
Bandeira & C Eduardo cirurg 75 2º Gonç Dias. 22-2202
Bandeira Duarte Filho Otto r 125 Sta Christina 25-4848
Bandeira Edgard r 233 Carlos Seidl..... 28-6789
Bandeira Esmeraldino vva dr r 22 Marq Paraná 25-2172
Bandeira Fernando V r 72 9 Fevereiro..... 27-1316
Bandeira Fernando V r 43 Paul Redfern..... 27-1475
Bandeira de Gouvêa Gerson r 96 Av 28 Setembro 48-4227
Bandeira de Gouvêa Luiz vva dr r 51 1º Corrêa Dutra 25-0149
Bandeira Irene Pinto r 80 1º Paulo Frontin.. 22-9181
Bandeira Jorge Sousa med cons 151 9º s 906 Av Nilo Pecanha 22-7207
Bandeira José Gonçalves r 87 1º S Clemente... 26-0915
Bandeira Manuel r 57 Moraes Valle..... 22-0399
Bandeira de Mello Affonso adv r 45 Sen Vergueiro 25-2258
Bandeira de Mello Alberto dr r 28 Eduardo Ramos 28-6609
Bandeira de Mello Alvaro Toledo dr r 95 C Baependy 25-1099
Bandeira de Mello Baptista Dulce r 386 S Freo Xavier 48-3086
Bandeira de Mello Carlos de Saboia adv escr 47 2º 1º Março 23-4248
Bandeira de Mello Carlos de Saboia dr r 8 Sarapuhy 26-0125
Bandeira de Mello Carlos de Saboia r 1505 Estr Nova Tijuca 48-4141
Bandeira de Mello E dr r 408 Mariz Barros... 28-0005
Bandeira de Mello Fernando r 300 3º Av Atlantica 27-3143
Bandeira de Mello Fernando Saboia r 21 Sto Affonso 48-1642
Bandeira de Mello Jorge dr r 330 Toneleros.... 27-1800
Bandeira de Mello Jorge laborat 115 2º s 13 Republ Perú 22-6358
Bandeira de Mello José r 196 Visc Sta Isabel.. 48-4035
Bandeira de Mello O comte r 758 Av Atlantica 27-1509
Bandeira de Mello Raul Corrêa r 101 Visc S Vicente 48-4741
Bandeira Neréa r 179 c 7 Dr Sattamini..... 28-1789
Bandeira Prescilano Neiva r 184 Gen Clarindo.. 29-3198
Bandeira Raul Vianna comte r 19 Freo Octaviano 27-1555
Bandeira Vaughan R r 39A 3º Prç Duque Caxias 25-1755
Bandeirante Ao armz 2 Padre Miguelino..... 22-8512
Bandurovsky Samuel r 617 Copacabana..... 27-3606
Banfi Rosa r 9 Jequitibá..... 27-4490
Banfield H C r 31 Gomes Carneiro..... 27-0386
Banfill H L r 7 Haritoff..... 27-4350
Banheira da Gloria A 141 Cattete..... 25-4146
Banho & C comm 17 6º Buenos Aires..... 23-4797
Banho Humberto r 67 Annibal Mendonça..... 27-5861
Bank G r 83 Bento Lisboa..... 25-0221
Bank of London & South America Ltd
Rêde particular 29/35 Alfandega..... 23-1610
Gerente de Cambio 29/35 Alfandega..... 23-3863
Das 11.30 ás 13.30 horas e depois das 17.30 horas as linhas ficarão assim ligadas
Pavimento terreo Gerencia 29/35 Alfandega 23-1619
Pavimento terreo Sub Contadoria 29/35 Alfandega 23-1618
Primeiro andar Cobrança Estrangeira 29/35 Alfandega 23-1617
Primeiro andar Cobrança Nacional 29/35 Alfandega 23-1610
Bank Mira r 207 3º Sant'Anna..... 22-0579
Banks J r 43 1º Duvivier..... 27-5473
Banque Française et Italienne pour l'Amerique du Sud
Rêde particular 11 Alfandega..... 23-1981

FOGÕES A GAZ

Vendem-se a PRESTAÇÕES

RUA REPUBLICA DO PERU', 93.. TEL. 22-7620
" TEIXEIRA SOARES, 33..... " 28-3008
" COPACABANA, 627 ..... " 27-0378
" ARISTIDES CAIRE, 11..... " 29-4667
" MARQUEZ DE ABRANTES, 3 " 25-0595

Baptista Agostinho L café 236 Eng Dentro.... 29-4814
Baptista Albino marcen 83/5 Rezende..... 22-5940
Baptista Alexandre R r 388 B Jaguaribe..... 27-5569
Baptista Alvaro med cons
26 3º Alcindo Guanabara 22-1691
Baptista Alvaro dr r 34 Bella S Luiz..... 48-5591
Baptista Amelia r 208 Invalidos..... 22-5778
Baptista Americo dr r 239 B Bom Retiro..... 29-1469
Baptista Antonio Duarte r 141 Affonso Penna.. 28-3777
Baptista Antonio Marques r 116 Assis Carneiro 29-2315
Baptista Antunes vva r 19 Henrique Dias..... 29-2477
Baptista Arlette Rebello r 173 Jard Botanico... 26-0510
Baptista Benjamin vva dr r 518 Pr Botafogo... 26-2035
Baptista Bittencourt Antonio adv escr
85 4º Buenos Aires 23-4119
Baptista Bittencourt Antonio dr r 102 Maj Avila 28-4596
Baptista & C A carpint 20 Rezende..... 22-0295
Baptista & C J D armz 177 Sacc Cabral..... 24-6569
Baptista Carlos A S chap
19 1º Lg José Clemente 22-1632
Baptista de Castro Rosalina r
226A 2º Av Mem Sá 22-9300
Baptista & Coelho quit 9 Sebastião Lacerda.... 25-2462
Baptista Conceição r 404 B Mesquita..... 48-3119
Baptista da Costa J vva r 20 Tv Leandro..... 26-1895
Baptista da Cruz Casemiro aves ovos
49 Hadd Lobo 22-4309
Baptista Djalma Pereira r 10 Pereira Soares.. 48-2096
Baptista E A r 45 D Romana..... 29-3163
Baptista Esther r 71 1º B Guaratiba..... 25-4736
Baptista F R r 291 B Itapagipe..... 28-4555
Baptista França João r 10 Maria Benjamin.... 29-1657
Baptista Francisco r 128 Teixeira Soares..... 28-3742
Baptista Francisco Marques lenha
88 Gonzaga Bastos 48-0044
Baptista Gonçalves João r 25 B Jaguaribe.... 27-1112
Baptista Goulart Joaquim empacot
86 Eng Dentro 29-0441
Baptista Guilo quit Merc Municipal r X 2/4.. 23-0418
Baptista Henrique dr r 256 Av Rainha Elisabeth 27-4613
Baptista Irmão & C beb 456 Pr Botafogo..... 26-0014
Baptista Irmão & C cervejas 456 Pr Botafogo.. 26-0021
Baptista & Irmão J bomb e funil
225 Buenos Aires 24-3136
Baptista J autom 102/4 Sant Anna..... 24-4558
Baptista J Aires 189 Pedro Alves..... 24-0774
Baptista João r 104 Ribeiro Guimarães..... 48-5209
Baptista João M comm 109 1º Ourives..... 24-6070
Baptista Joaquim pinturas 190 S Pedro.....24-2717
Baptista Joaquim r 406 1º Sen Euzebio..... 24-3845
Baptista Joaquim Augusto molduras 180 Senado 22-0776
Baptista José L dr r 81 Xavier Silveira..... 27-1014
Baptista Junior J A dr r 24 Alice..... 25-1898
Baptista Linhares Arthur escr 37 1º Ourives.. 23-3582
Baptista Lopes & C Ltda annuncios
109 2º s 3 7 Setembro 22-5389
Baptista Luiz Augusto r 21 9 Fevereiro..... 27-2304
Baptista Manoel armz 52 Azevedo Lima..... 28-2782
Baptista Manoel r 82 Marq Valença..... 28-3170
Baptista Mario vva r 43 Sen Nabuco..... 48-0739
Baptista & Marques S lenha 48 Morro Vintem 29-1697
Baptista Martins João r 76A c 22 Silv Martins 25-4527
Baptista de Mello Marietta r 953 Copacabana.. 27-2210
Baptista & Morgado Garbati camas 46 Arcos.. 22-1001
Baptista Nair r 135 Hadd Lobo..... 28-8099
Baptista Nelson dr r 178 Jard Botanico..... 26-0117
Baptista Nelson Henrique r 113 Azevedo Sodré 26-1305
Baptista Nogueira Manoel couros
178 1º Buenos Aires 24-0093
Baptista Nunes João r 645 B Mesquita..... 48-2724
Baptista de Paula Floriano r 35 Aguiar..... 28-4551
Baptista de Paula João r 41 24 Outubro..... 48-0454
Baptista Paulino de Andrade r 137 1º Riachuelo 22-7104
Baptista Pereira Antonio dr r
476 Marq S Vicente 27-1837
Baptista Pereira Coaracy Barbosa r
23 Arthur Menezes 48-4983
Baptista Pereira Durval dent gab
22 5º Uruguayana 22-9687
Baptista Pereira H dr r 44 Grajahú..... 48-4045
Baptista Pereira J r 2239A Av Suburbana.... 29-1838
Baptista Raquel r 115 Benj Constant..... 25-0538
Baptista Raul med cons 28 1º Carioca..... 22-0184
Baptista Raul dr r 85 Belfort Roxo..... 27-1239
Baptista Renato H dr r 34 Corrêa Oliveira... 48-1611
Baptista Rombo Gabriel r 82 Piratiny..... 28-7976
Baptista da Rosa João r 83 B Petropolis..... 28-7825
Baptista dos Santos vva r 109 Gen Polydoro.. 26-0399
Baptista dos Santos dr r 14 c 3 Paineira..... 26-3309
Baptista dos Santos João dr r
209 c 5 Marq S Vicente 27-3525
Baptista dos Santos M r 65 Pires Almeida.... 25-0050
Baptista dos Santos Marcos dr r
41 Andr Pertence 25-0741
Baptista Segismundo r 214 Redemptor..... 27-2139
Baptista da Silva Azer maj r
53 c 1 Borda Matto 48-1447
Baptista da Silva Manoel M dr r
6 4º Tv Umbelina 25-4825
Baptista de Souza & C typogr
51 1º Misericordia 23-0342
Baptista de Souza J tte r 483 S Frco Xavier.. 48-2222
Baptista Zotico Antunes desemb r
41 José Hygino 48-4014
Bar A P 129 Bispo..... 28-3766
Bar A Parreirinha 131 Alfandega..... 23-5685
Bar Adolf 39 Carioca..... 22-2424
Bar Agapito 96 Rosario..... 23-1201
Bar Allemão 26 Gen Camara..... 23-3284
Bar Alpino 115 Gust Sampaio..... 27-5762
Bar Alto da Boa Vista Lg Boa Vista..... 48-0020
Bar Americana 162 Av R Branco..... 22-0635
Bar dos Artistas 1 Senado..... 22-2682
Bar Aviação 1 Caminho Apicú..... 29-6753
Bar Bico Doce 46 Gen Camara..... 23-0347
Bar Brahma 152/6 Av R Branco..... 22-0944
Bar e Café Internacional 67/71 Prç Mauá.... 23-4605
Bar e Café Loanda 133 Paulo Frontin..... 22-2857
Bar e Café Modelo 144 Goyaz..... 29-4420
Bar e Café Paratodos 2 José Hygino..... 48-5673
Bar e Café Rio Club 311 Av 28 Setembro.... 48-1345
Bar Carioca 8 Lg Carioca..... 22-1755
Bar Carioca 8 Lg Carioca..... 22-0872
Bar da Cascatinha Estr Cascatinha..... 48-1405
Bar 57 57 Rosario..... 23-4711
Bar e Confeit S Jorge 242 S Luiz Gonzaga.... 28-7829
Bar Cosmopolita 4 Tv Mosqueira..... 22-1315
Bar Cruz de Malta 122 Joanna Fontoura..... 29-6330
Bar Cruzeiro 223 S Christovão..... 28-2631
Bar e Deposito Baião café 66 Cunha..... 22-4259
Bar Ferradura 65 S Pedro..... 23-1404
Bar Flor da Urca 148A Mar Cantuaria..... 26-1758
Bar Flora armz 16 Carioca..... 22-3097
Bar das Flores 13 Prç Olavo Bilac..... 23-4307
Bar Gambrino 166 Uruguayana..... 23-0054
Bar Gloria 35 Prç Floriano..... 24-0586
Bar Grajahú Prç Edmundo Rego..... 48-5781
Bar Imparcial 312 Arch Cordeiro..... 29-0530
Bar e Leiteria Victoria 124 Visc Itauna..... 24-1563
Bar Mossoró 78 Coimbra..... 29-6321
Bar Nacional 12E Bethencourt Silva..... 22-0140
Bar O Ponto 62 Ourives..... 24-6702
Bar Parque Recreio 11 Prç José Alencar..... 25-2046
Bar Penafiel 5 Prç Olavo Bilac..... 23-4306
Bar do Pouca Sorte 862 Estr Velha Pavuna.... 29-3179
Bar Praia Vermelha Pr Vermelha..... 26-1839
Bar Recreio Engenho do Matto
1503 Av Autom Club 29-3993
Bar e Rest Brasil 90 Av Mem Sá..... 22-5943
Bar e Rest Hamburgo 68 Gen Camara..... 23-5069
Bar e Rest Imperio 2 Torres Sobrinho..... 29-4475
Bar e Rest O Arraial 198 Lavradio..... 22-5596
Bar e Rest O K 294 Av Atlantica..... 27-5466
Bar e Rest Progresso 59 Alfandega..... 23-0283
Bar e Rest Roma 58/60 Republ Perú..... 22-8076
Bar Sacopam Av Epitacio Pessoa..... 26-0506
Bar Sta Amelia 157A Estr Eng Pedra..... 29-6757
Bar Santos Dumont 431 Nerval Gouvêa..... 29-8287
Bar S Braz 173 Ennes Filho..... 29-6327
Bar S Geraldo 51 Dr Agra..... 22-0586
Bar S Jorge 92 Felisbello Freire..... 29-6193
Bar S Jorge 97 Panamá..... 29-6764
Bar Saturno 32 Av Mem Sá..... 22-2628
Bar Schmitz 79 Ourives..... 23-4598
Bar Sportivo 21 Pedro I..... 22-0194
Bar Tiradentes 14 Prç Tiradentes..... 22-4509
Bar Triangulo Azul 22 Mattoso..... 28-9714
Bar União Mundial 38 Silvino Montenegro..... 24-0580
Bar Universal 105 Republ Perú..... 22-0212
Bar Vera Cruz 66 Ferreira Leite..... 29-4496
Bar 20 Novembro 611 Visc Pirajá..... 27-1647
Bar Waldemar r 73 Ipanema..... 27-5329
Bar Zeppelin 499 Visc Pirajá..... 27-1289
Barac Rozita r 24 c 6 José Hygino..... 48-0318
Baracat Samuel r 171 1º Av Mar Floriano.... 24-3877
Barach Paschoal r 43 Esmeraldino Bandeira.... 29-2740
Barandes Izrael r 50 Victorio Costa..... 26-2376
Barão do Rio Doce assoc propr 62 1º Lavradio 22-0928
Barata Abilio aves ovos
Compt 3 Merc Madureira 29-8335
Barata Antonio Alvares dr r 233 Prof Gabizo.. 28-7672
Barata Cantim'ro r 26 c 7 Campinas..... 48-4316
Barata Felicidade Henriques 88 Paysandú..... 25-0913
Barata Francisco Alvares med cons
107 1º Uruguayana 23-2274
Barata Francisco Alvares dr r
168 c 22 S Clemente 26-1276
Barata Georgina r 95 1º Haritoff..... 27-1256
Barata Hamilton r 23 Paulino Fernandes..... 26-1513
Barata Joaquim Neves r 8 Ipú..... 26-3250
Barata Julio r 84 3º Andradas..... 23-5083
Barata Leocadia r 260 Dr Sattamini..... 28-1018
Barata Luiz Fernandes comte r 426 B Mesquita 48-5106
Barata Mario de Magalhães tte cel r
42 4º Taylor 22-4475
Barata Paulo dr r 1392 Av Maracanã..... 48-5981
Barata Rubem Gonçalves r 39 Alfredo Chaves.. 26-2475
Barateira A 71 Av Passos..... 24-3188
Barateiro do Eng Novo armz 19 B Bom Retiro.. 29-0601
Baratta Angelo N r 23 Alzira Brandão..... 28-4299
Baratta Angelo Punaro dr r 50 Pinto Figueiredo 48-2894
Baratta Primo couros 101 Ourives..... 24-4850
Barbado O ferrag 202 Uruguayana..... 23-4728
Barbará & C Ltda tubos de ferro
Escriptorio Central 85 1º Março..... 23-5970
Rêde particular
Deposito 849 Av Rodr Alves..... 24-2722
Entreposto de Leite Hygia
431/5 Av Rodr Alves { 24-0121 / 24-2307
Res socio dr João Pinheiro Filho
153 Barata Ribeiro 27-5328
Res socio Baldomero Barbará
654 Av Atlantica 27-1421
Res socio Hortencio Lopes 37 Canning.... 27-2495
Barbará J med cons
33/7 10º s 1011 Alvaro Alvim 22-7213
Barbará João R dr r 654 Av Atlantica..... 27-1421
Barbastefano F escr 7 Senado..... 22-3794
Barbastefano F r 114 19 Fevereiro..... 26-0562
Barbastefano José r 87 Barbosa Silva..... 29-2394
Barbazan Bernardo Garcia r 109 1º Fr Caneca 22-3602
Barbedo vva mar r 219 Domingos Ferreira..... 27-2303
Barbedo Antonio José Pereira r
362 Licinio Cardoso 29-3206
Barbedo Antonio de Queiroz r
6 Domingos Ferreira 27-7206
Barbedo Armando B dr r 125 2º Copacabana.. 27-4154
Barbedo Corina r 61 19 Fevereiro..... 26-3494
Barbedo Guilherme dent gab
143 5º s 12 Av R Branco 23-4150
Barbedo Guilherme dent gab
98 7º s 76 Repub Perú 22-9598
Barbedo Guilherme dr r 655 Copacabana..... 27-4969
Barbedo Octavio Bandeira electr 18 S José.... 23-0330
Barbeito & Irmão café 124 Bomfim..... 28-5712
Barbiani Ugo tte r 162 2º Ld Gloria..... 25-4650
Barbieri Eduardo offic 147 1º Rosario..... 23-5134
Barbosa Abel José r 22A Presid Barroso..... 22-8105
Barbosa Adamastor med cons
17 3º s B Quitanda 22-8224
Barbosa Adamastor dr r 50 Andrade Neves..... 48-5021
Barbosa Agenor r 970 Copacabana..... 27-2928
Barbosa Aglaya r 82 Gen Roca..... 48-4202
Barbosa Alayde r 9A Fernando Osorio..... 25-4822
Barbosa Albino r 222 c 7 B Itapagipe..... 28-9472
Barbosa Alice Maude r
104 2º Min Viveiros Castro 27-5973
Barbosa Alipio r 39 Salv Pires..... 29-3063
Barbosa Americo Antonio r 113 Araujos..... 28-6254
Barbosa Analia P Paranhos r
116 Antonio Basilio 48-3390
Barbosa Anna Emilia P r 226 B Guaratiba.... 25-0677
Barbosa Antonio carpint 112 Julio Carmo..... 24-4709
Barbosa Antonio quit 381 Lobo Junior..... 29-6311
Barbosa Antonio r 206 1º Buenos Aires..... 24-4823
Barbosa Antonio Fernandes maj r
533 c 10 Barata Ribeiro 27-5361
Barbosa Antonio Moreira r 312 Theodoro Silva 48-0878
Barbosa de Araujo cirurgia instrumentos
33/7 7º s 724 Alv Alvim 22-8844
Barbosa Araujo & C tintas 212 Buenos Aires.. 24-0944
Barbosa Arthur r 66 1º Riachuelo..... 22-3865
Barbosa Arthur quit Merc Munic r IX 70/72.. 23-2975
Barbosa Augusto r 47 Felix Cunha..... 28-4362
Barbosa de Barcellos Anna r 47 Marq Olinda... 26-2697
Barbosa Bernardino eng escr
109 3º s 17 Av R Branco 23-1257
Barbosa Bernardo alfaiat 162 3º s 30 Ouvidor.. 22-0007
Barbosa Bernardo Mascarenhas r
34 Gomes Carneiro 27-4380
Barbosa Branca r 76 Roberto Silva..... 29-6366
Barbosa & C Augusto liquidos 96 Acre..... 23-3842
Barbosa & C Eduardo calç 44/6 Republ Perú.. 22-5477
Barbosa & C Francisco dep 635 S Christovão.. 28-1319
Barbosa & C H escr 43 4º s 3 1º Março..... 23-2571
Barbosa & C Julio escr 109 Livramento..... 24-3901
Barbosa & C Juscelino 121 1º Março..... 23-2241
Barbosa Carneiro M dr r 29 Accacias..... 27-4234
Barbosa de Castro João Vianna r
211 Mag Castro 29-3516
Barbosa Claudio r 14 Fontes Castello..... 48-5790
Barbosa Claudionor Almeida r
103 Estr Int Magalhães 29-8239
Barbosa Corrêa J r 4 2º Pedro I..... 22-6926
Barbosa Corrêa Severino dr r 253 B Jaguaribe 27-5712
Barbosa Deoniha 3 1º Lavradio..... 22-1349
Barbosa Domingos r 106 2 Maio..... 29-1964
Barbosa Domingos Dias r 44 Igarapava..... 27-4747
Barbosa Eduardo r 524 Uruguay..... 48-4147
Barbosa Elysio Frias r 21 Av Mello Mattos.... 28-0034
Barbosa Ernani r 34 c 7 Anna Nery..... 28-6005
Barbosa Fontoura João Soares r
215 1º B Bom Retiro 29-0722
Barbosa Francisco r 61 André Cavalcanti..... 22-6512
Barbosa Francisco Antonio r 41 Bandeirantes... 28-7873
Barbosa Francisco Pacheco r 22 Amaral..... 48-4497
Barbosa Francisco S 20 Pinh Guimarães..... 26-0122
Barbosa Freitas Ltda faz 136 Av R Branco.... 22-0372
Barbosa Gomes Antonio dr r
168 c 25 S Clemente 26-1394
Barbosa Guilherme Souza escrivão 1º D Manoel 23-1122
Barbosa H r 42 B Iguatemy..... 28-3283
Barbosa Hildeberto Bastos r 321 Hadd Lobo... 28-4621
Barbosa Homero Miranda dr r 15 Rego Lopes.. 28-1913
Barbosa J B Costa r 159 Licinio Cardoso..... 28-2784
Barbosa João r 14 Prç Eugenio Jardim..... 27-1673
Barbosa João D off mach 26 Pedro Alves..... 24-1441
Barbosa João Gomes 155 1º Lavradio..... 22-8020
Barbosa Joaquim Duarte maj r 37 Vva Lacerda 26-3989
Barbosa José da Costa gen r
140 Marq S Vicente 27-0265
Barbosa José Monteiro 2980 1º Av Suburbana.. 29-8067
Barbosa Julio dr r 20 Almte Tamandaré..... 25-0625
Barbosa Julio Martins dr r 179 Honorio..... 29-1737
Barbosa Juscelino r 86 Rodolpho Dantas..... 27-1027
Barbosa Juvenal R adv escr
33/7 15º s 1506 Alv Alvim 22-8205
Barbosa Juvenal R dr r 49 Barata Ribeiro..... 27-2162
Barbosa Leite João r 4 3º C Baependy..... 25-3037
Barbosa Leite Jor Carlos r 30 Amaral..... 48-1941
Barbosa Lima João Buarque r 419 Gen Canabarro 28-3502
Barbosa Lima Oscar comte r 93 Almte Cockrane 28-6554
Barbosa Lima Raymundo med cons
7 6º s 604 Prç Floriano 22-0702
Barbosa Lima Raymundo dr r 180 Vol Patria.. 26-1019
Barbosa Lima Sobrinho Alexandre r
110 Gust Sampaio 27-1530
Barbosa Lima Ulysses r 88 9 Fevereiro..... 27-3955
Barbosa Lima W dr r 30 1º Av Epitacio Pessoa 27-3690
Barbosa Luiz dr r 397 S Clemente..... 26-0241
Barbosa Luiz Miranda corret
68 1º s 3 Gen Camara 23-1154
Barbosa Luiz Moretzsohn dr r
305 Almte Alexandrino 22-7181
Barbosa Luiza Vizeu r 130 Av Trapicheiro..... 28-3614
Barbosa Lydio G maj r 102 2 Maio..... 29-3221
Barbosa M C Alves r 65 Pinh Guimarães..... 26-2371

Banco Holandês Unido

SUCCURSAL RIO DE JANEIRO: RUA BUENOS AIRES, 11-13 (Edificio Proprio)

Todas as Operações Bancarias

CASA MATRIZ: AMSTERDAM

SUCCURSAES: AMSTERDAM — BUENOS AIRES — HAIFA — ISTANBUL — RIO DE JANEIRO — SANTOS — SÃO PAULO

Barbosa M G 6 Prç Tiradentes..... 22-5280
Barbosa Machado Ulpio r 56 1º 2 Dezembro.. 25-4864
Barbosa de Magalhães med cons
88 3º s 25/6 7 Setembro 22-1206
Barbosa de Magalhães dr r
2262 Av Epitacio Pessoa 26-1069
Barbosa Mamede Guimarães r
288 Almte Cockrane 28-5010
Barbosa Mano r 33 S Christovão..... 22-9370
Barbosa Manoel Carvalho cereaes
278 Gen Caldwell 22-6972
Barbosa Manoel Lacerda r
124 c 4 Prof Valladares 48-5802
Barbosa Manoel Marques ferrag 648 24 Maio.. 29-3872
Barbosa Manuel G escr 112 3º Uruguayana.... 23-0460
Barbosa Maria r 27 Faro..... 26-3540
Barbosa Mario Lisbôa r 59 Ferreira Vianna... 25-4866
Barbosa Mario dos Reis r 621 Barata Ribeiro.. 27-2660
Barbosa Mario da Silva armz 433 Vva Claudio 29-3793
Barbosa Mello João dr r 192 Sta Clara..... 27-2493
Barbosa Milton adv escr 67 1º Republ Perú.... 22-7867
Barbosa & Mintho typogr 65 Misericordia..... 23-1002
Barbosa Monteiro vva r 120 Av Paula Souza... 28-7246
Barbosa Nadyr r 12 1º Monte Alegre..... 22-7148
Barbosa Nelson de Castro dr r
48 Barata Ribeiro 27-1479
Barbosa Netto & C M escr 144 1º Th Ottoni.. 24-0070
Barbosa Netto M r 24 Ipú..... 26-4463
Barbosa O r 71 c 1 Montenegro..... 27-6221
Barbosa Olga Pimentel pensão 42 B Flamengo.. 25-3235
Barbosa Oliveira Antonio Americo r
455 Vol Patria 26-3247
Barbosa de Oliveira & C escr 66 Carioca..... 22-1363
Barbosa de Oliveira & C fabr 98 Visc Caravellas 26-0607
Barbosa de Oliveira Carlos A dr r
18 Eduardo Guinle 26-2312
Barbosa Orestes jornaes 38 2º Tv Ouvidor..... 23-1456
Barbosa Oswaldo dr
Consultorio 135 3º 7 Setembro..... 22-0598
Residencia 82 Paulino Fernandes..... 26-2231
Barbosa Oswaldo despach 84 1º 1º Março.... 23-3181
Barbosa Oswaldo Carvalho med cons
73 5º Republ Perú 22-2970
Barbosa Oswaldo Carvalho dr r 369 Hadd Lobo.. 28-2368
Barbosa Otto Figueiredo repres
124 1º Senhor Passos 24-1350
Barbosa Otto Figueiredo r 28 Estr Velha Tijuca 48-4962
Barbosa & Pacheco Avelino armz 88 Senado.... 22-8403
Barbosa Pinto escr 49 1º Th Ottoni..... 23-3629
Barbosa Pinto A r 94 Uruguay..... 48-0849
Barbosa Raul caixas papelão 260 S Pedro..... 24-5572
Barbosa Raymundo gen r 36 Ribeiro Almeida... 25-2066
Barbosa de Rezende F r 1041 Copacabana..... 27-1914
Barbosa Ribeiro João adv escr 70 1º Carmo... 23-3393
Barbosa Roberto dr r 127 Sá Vianna..... 48-2342
Barbosa Roberto r 245 3º Av Paulo Frontin... 22-7916
Barbosa Rodrigues Carlos despach
37 1º s 3 Visc Itaborahy 23-3350
Barbosa Rodrigues João r 44 S Frco Xavier.... 28-6093
Barbosa Rodrigues José r 250 c 18 S Clemente. 26-1590
Barbosa dos Santos Eduardo r 15 Radmacker... 48-2449
Barbosa dos Santos Ignacio r
16 Morales de Los Rios 28-7894
Barbosa Seraphim F r 32 André Cavalcanti..... 22-4156
Barbosa da Silva Alexandre r 71 Visc Ouro Preto 26-2922
Barbosa da Silva José E tte cel r
23 Arthur Menezes 48-4983
Barbosa de Souza Maria Joanna r
375 Pereira Nunes 48-4385
Barbosa de Souza Octavio dr r 36 Dias Cruz... 29-2571
Barbosa Vianna med
Consultorio e Residencia 183 Av Mem Sá.. 22-0606
Hosp S F Assis 14ª Enf 375 Visc Itauna 22-2659
Barbosa Vicente Teixeira r 139 Bella..... 28-7250
Barbosa Virgilio adv escr 116 2º Rosario..... 23-3923
Barbosa Virgilio dr escr 8 2º Alfandega..... 23-4299
Barbosa Walter dr r 166 Araujo Lima..... 48-2316
Barbour J H perito 9 2º s 205 Av R Branco.. 23-3354
Barboza Albuquerque & C
Deposito de Xarque 16 Benedictinos..... 23-2884
Escriptorio 101 1º Rosario..... 23-3742
Secção de café 101 2º Rosario..... 23-4648
Armazem 101 Rosario..... 23-4647
Armazem 101 Rosario..... 23-3743
Barboza Alice r 177 C Bomfim..... 28-1155
Barboza Amorim & C archit 110 Lavradio..... 22-5361
Barboza Antonio Tavares r
39 c 16 Gen Polydoro 26-1658
Barboza Aurora r 85 Av Mem Sá..... 22-7526
Barboza Bernardo r 582 Av Vieira Souto..... 27-1319
Barboza Brazilio Vieira r 50 Alice Figueiredo.. 29-2726
Barboza & C Antonio constr 187A Alfandega... 24-2430
Barboza & C I C filtros 107 Pr Inhauma.... 29-6769
Barboza Candida Pereira Neves vva r
15 Alves Brito 48-2335
Barboza Castilho e Souza Hermes r
63 Bandeirantes 28-1089
Barboza Casemiro dent gab 170 1º Uruguayana. 23-0439
Barboza Cléo Alves r 39 6º Prç Floriano..... 22-6673
Barboza da Cruz Rubens r 42 Ibituruna..... 28-1225
Barboza Edgard r 2 1º Ld Sen Dantas..... 22-7062
Barboza Ferreira João armz 31 Oliva Maia.... 29-8361
Barboza Gonçalves Milton r 26 Marq Valença.. 28-7530
Barboza da Cruz Rubens dent cons
135 2º 7 Setembro 22-8804
Barboza Edgar Fragoso capt tte r
34 1º Almte Guilhobel 26-2646
Barboza Filho J Rodrigues adv escr
35 Republ Perú 23-0537
Barboza Herminia r S Carlos Sampaio..... 22-9741
Barboza J Rodrigues cel r 97 Bambina..... 26-0895
Barboza Jenny r 38 B Ubá..... 28-2001
Barboza João r 205 1º S Pedro..... 24-2311
Barboza José Carlos r 35 C Irajá..... 26-3678
Barboza José Ferreira r 89 Visc Itamaraty.... 28-2255
Barboza José Oliveira r 50 Campos Salles..... 28-3124
Barboza Lima José padre r 89 Sta Isabel..... 29-8272
Barboza Luiz Madureira capt corv r
75 Arist Caire 29-4603
Barboza Manoel Joaquim r 280 Almte Cockrane 28-6840
Barboza Miguel Cardozo carv 249 Pedro Alves.. 24-3602
Barboza de Oliveira Maria Eugenia r 51 Ypiranga 25-3774
Barboza Paulo C r 22 Leopoldo Miguez..... 27-3503
Barboza Paulo C Alves r 26 Carlos Laet..... 48-1841
Barboza Rezende Francisco adv escr
115 1º 7 Setembro 22-5283
Barboza Rodrigues Nelson r 46 S Frco Xavier.. 28-0313
Barboza da Silva Gercino r 68 Visc Caravellas.. 26-1204
Barboza da Silva Henrique r 128 2º Quitanda.. 23-4396
Barboza Tavares Lydia r 72 Pacheco Leão..... 26-2722
Barboza Waldemar escr 117 1º Senhor Passos.. 24-2976
Barcellos A r 353 Av Paulo Frontin..... 22-0067
Barcellos Alfredo r 187 Lopes Quintas..... 26-1671
Barcellos Anacleto Costa vva r 142 Prof Gabizo 28-5334
Barcellos Antenor r 40 Prof Gabizo..... 28-3365
Barcellos Armando r 75 Mar Cantuaria..... 26-3607
Barcellos & C Hermano comm 99 1º Março.. 23-5359
Barcellos Carlos dr r 6 Vicente Souza..... 26-1030
Barcellos Carvalho José dr r 54 Cons Zenha... 28-5660
Barcellos Christovão gen r 39 Mar Joffre..... 48-3144
Barcellos Filho Manoel r 42 Leopoldo Miguez.. 27-4903
Barcellos G despach 63 D Gerardo..... 23-0020
Barcellos Hildebrando Newton dr r
112 Pompeu Loureiro 27-0756
Barcellos J Martins adv escr 148 1º Th Ottoni 23-4813
Barcellos Jeny Woods r 153 Figueira..... 29-1413
Barcellos José r 131 Alzira Brandão..... 28-3413
Barcellos José Dias r 179 Av 28 Setembro.... 48-3084
Barcellos Jucundino Ferreira r 196 Dr Garnier 29-1489
Barcellos Leopoldo Corrêa r 173A Prof Gabizo. 28-1230
Barcellos Lucinda de Souza r 30 D Romana.... 29-1905
Barcellos Luiza Leivas r
152 4º Av Henr Valladares 22-6330
Barcellos Maria Luiza cost 19 1º Carioca..... 22-5818
Barcellos Maria T r 15 Coelho Netto..... 25-4247
Barcellos Mauro r 82 Visc Silva..... 26-0444
Barcellos Paulino dr r 13 Pinh Guimarães.... 26-1235
Barcellos Pedro r 28 Cadete Ulysses Veiga..... 28-9712
Barcellos Tasso r 167 Itabaiana..... 48-2407
Barcellos Wenceslau dr r 124 Fabio Luz..... 29-1722
Barcia Avelino Dominguez r 4A Pinto Martins 22-7009
Bard Léa Rachel r 215 Sen Vergueiro..... 25-1892
Bardi Rubem r 210 c 4 Toneleros..... 27-4979
Bardin Louise r 176 3º 7 Setembro..... 22-5956
Bardou Antonieta 914 Av Atlantica..... 27-2399
Bardy Antonio r 125 Annibal Mendonça..... 27-4243
Bardy Caio med cons 3 3º Quitanda..... 22-7226
Bardy Caio dr r 48 Paul Redfern..... 27-4328
Barea Ventura electr 49 Ev Veiga..... 22-1678
Barges J M Dias garage 40/2 Equador..... 24-1970
Bargut Jorge r 92 6º Copacabana..... 27-4681
Barid Al red 268 Senhor Passos..... 24-4977
Barki Isaac casemiras
137 lojas 14 e 16 Av R Branco 23-4883
Barki Isaac r 77 Goulart..... 27-3452
Barletta Ricardo r 45 Julio Carmo..... 24-4527
Barnes Richard M r 642 Prud Moraes..... 27-3391
Barnett R Gerard r 38 Marq De Pinedo..... 25-4258
Barni Guido r 195 1º Riachuelo..... 22-0080
Baron Fernando faz 139C Av Thomé Souza.... 24-3716
Baron M r 175 1º Visc Itauna..... 24-4008
Baron Moysés chap senhoras 81 Hadd Lobo.... 22-9705
Barone & Fait Ltda cinem
7 12º s 1204 Prç Floriano 22-8183
Barone Victor fructas Merc Munic r 12 1/7.... 23-4676
Baroneza A rest 19 Visc R Branco..... 22-6999
Baroni mme r 126 Av Paulo Frontin..... 28-3005
Baroni Herculino r 98 Pompeu Loureiro..... 27-2853
Baroni Victor r 73 Marq Valença..... 28-6961
Baronto Luiz Miguel r 30 Eulina Ribeiro..... 29-1881
Baroukel M perfum 43 Conceição..... 24-0067
Baroukel M r 20 1º D Anna..... 26-2856
Barradas Adelia r 7 1º Tv Torres..... 22-9364
Barradas Alfredo r 24 Paysandú..... 25-1468
Barradas Neusa r 203 Sorocaba..... 26-2291
Barral Jovino vva dr r 234 Gust Sampaio.... 27-3219
Barranco J offic bomb 1317 24 Maio..... 29-2916
Barreira João Gomes armz 271 Guaporé..... 29-6432
Barreira João Gomes armz 39 r Quatro..... 29-4547
Barreira Sylvio N r 35 Maria Eugenia..... 26-1413
Barreiro A L fabr moveis 31 Pontes Corrêa.. 48-0309
Barreiro José Antonio 203 Gamboa..... 24-1551
Barreiro Leonilda r 25 1º Cand Mendes..... 25-2415
Barreiro Manoel r 14 Honorio Lemos..... 26-4076
Barreiros Alvaro dent cons 255 B Torre..... 27-5474
Barreiros & C caixot 119 Th Ottoni..... 24-4358
Barreiros Dulce r 38 2º Cattete..... 25-4845
Barreiros João Antonio r 51 2º Carlos Carvalho 22-7387
Barreiros Junior Isabel r 57 Ferreira Vianna... 25-1486
Barreiros Lucinda Rodrigues r 16B Collina..... 22-9025
Barreiros M r 71 Araujo Lima..... 48-5007
Barreiros Raphael Guedes tintur 57 Bento Lisboa 25-1309
Barreiros & Sá caixot 11 Cons Saraiva..... 23-4915
Barrene & C Eugene drog 121 S Pedro..... 23-1098
Barrene Charles r 99 Leopoldo Miguez..... 27-0383
Barrene Eugéne r 297 Cand Mendes..... 25-4150
Barreto A r 704 Copacabana..... 27-3466
Barreto Abelardo adv escr 47 2º s 6 Quitanda.. 23-4369
Barreto Alberto r 152 Menna Barreto..... 26-1440
Barreto Alexandre dr r 117 Campos Salles.... 28-5572
Barreto Alvaro r 538 Uruguay..... 48-4322
Barreto Antonio r 107 c 9 S Clemente..... 26-3720
Barreto Antonio Carlos r 241 Sta Clara..... 27-3890
Barreto Araujo almte r 529 Lins Vasconcellos.. 29-1273
Barreto Bolivar Caldas dr r
220 2º Domingos Ferreira 27-2846
Barreto C r 82 Garibaldi..... 48-3927
Barreto Campello F adv escr
17 2º s 27 Buenos Aires 23-2535
Barreto Cicero dr r 73 Viriato Schomaker..... 29-0808
Barreto Dantas Democrito adv escr
150 3º Buenos Aires 23-4220
Barreto Dantas Democrito dr r 72 Vol Patria.. 26-0918
Barreto Eleuterio Judith r 52 4º Russell..... 25-4022
Barreto Eleuterio Oscar despach 14 1º S Pedro 23-0869
Barreto G B r 41 Sen Dantas..... 22-8532
Barreto Hugo r 153 Candido Gaffrée..... 26-0838
Barreto João Carlos maj r 222 Sta Clara..... 27-4002
Barreto João Gomes r 72 1º Ubald Amaral..... 22-7822
Barreto José r 36 Frco Santos..... 27-5356
Barreto José gravador 82 Sen Dantas..... 22-7497
Barreto Junior H G escr 45 1º Th Ottoni..... 23-1221
Barreto Laura Marques r 42 1º Constituição... 22-0407
Barreto Marcia r 73 Viriato Schomaker..... 29-0808
Barreto Maria r 103 Pedro Americo..... 25-4170
Barreto Maria de Aguiar r 76 Miguel Lemos... 27-0921
Barreto Maria Georgina r 788 S Frco Xavier.. 28-7428
Barreto Mario gen r 128 Araxá..... 48-3582
Barreto Maximo Almeida dent gab
1/5 1º s 111 Lg Carioca 22-0206
Barreto Nadir 68 1º Quitanda..... 23-0606
Barreto Pedro Luiz 33 S Pedro..... 23-2731
Barreto Pinto Propicio r 42 Buarque Macedo.. 25-2767
Barreto Ricardo Greenhalgh r 46 Passagem.... 26-1893
Barreto Waldemar comm
28 3º s 6 Mayrink Veiga 23-1296
Barrett James repres 33/7 6º s 613 Alv Alvim 22-1007
Barrett James r 546 c 7 C Bomfim..... 48-4874
Barretto Filho José adv escr 47 2º s 6 Quitanda 23-4369
Barretto Fernando typogr 214 Buenos Aires.... 24-0033
Barretto Filho José dr r 55 Cardoso Junior.... 25-2385
Barretto Heitor dr 170 1º 7 Setembro..... 22-3294
Barretto J r 162 Ld Gloria..... 25-4265
Barretto João r 328 Marq S Vicente..... 27-0567
Barretto Sergio Paes dr r 23 Icatú..... 26-1564
Barrientos Jesus Alvarelhos
40 Senhor Mattosinhos 22-3301
Barrington Aldene r 91 Bulhões Carvalho..... 27-0706
Barroca Francisco dent cons 48 1º Republ Perú 22-2988
Barros A perfum 25 Visc R Branco..... 22-3486
Barros A r 61 Osorio Almeida..... 26-3277
Barros A escr 11 1º s 2/3 Rodr Silva..... 22-7043
Barros A Albino r 24 Bambina..... 26-4330
Barros Abigail r 662 Barata Ribeiro..... 27-7304
Barros Abelardo Fernandes r
147 c 77 S Clemente 26-2628
Barros Adilia r 14 4º Joaq Nabuco..... 27-4410
Barros Adriano dr r 108 Copacabana..... 27-3119
Barros Agenor dr r 30 1º Cel Rangel..... 29-8001
Barros Albano café 119A Dr Garnier..... 29-3684
Barros Alcides mad 55 Pedro Alves..... 24-0343
Barros Alfredo Gonçalves café
124 Vidal Negreiros 24-5388
Barros Almeida vva r 117 C Irajá..... 26-2391
Barros Amador P r 25 Bom Pastor..... 48-5318
Barros Americo Joaquim r 31 Souza Dantas.... 29-1110
Barros Antonio Gonçalves r
123 José Antonio Santos 27-4211
Barros Antonio da Silva r 1302 Av Maracanã.. 48-3878
Barros Armando C repres 160 1º Quitanda..... 23-4270
Barros Augusto Leal r 85 Marq De Pinedo..... 25-2335
Barros de Azevedo A r 15 4º Haritoff..... 27-6300
Barros e Azevedo J L r 881 Copacabana..... 27-2172
Barros Azevedo Sobrinho C r 71 Copacabana... 27-3221
Barros Barreto F vice almte r 22 Araujo Gondim 27-3627
Barros Barreto João dr r 792 Almte Alexandrino 22-0708
Barros Barreto Julio r 196 Raul Pompeia..... 27-4181
Barros & C Abel tintas 233 Buenos Aires..... 24-1831
Barros & C Antonio armz
326 Av Ataulpho Paiva 27-6414
Barros & C João de dep 19 S José..... 23-0914
Barros & C L C moveis 60 1º Luiz Camões.... 22-3002
Barros & C Ltda A
Escriptorio 202 Uruguayana..... 23-4728
Loja 202 Uruguayana..... 23-4727
Barros & C Ltda escr
137 8º s 815/7 Av R Branco 23-3166
Barros & C Ltda J F serr 22 Lg Campinho.... 29-8352
Barros C Paula r 163 Alexandre Ferreira..... 26-3039
Barros Caio Fernandes r 36 Carvalho Azevedo.. 26-4446

BARBOSA DE OLIVEIRA & CIA.

Fabrica de Chapéos BOTAFOGO

66 — RUA DA CARIOCA — 66 TEL. 22-1363

FABRICA

R. Visconde de Caravellas, 98

TEL. 26-0607

CASINO BALNEARIO ATLANTICO

NO SCENARIO DA PRAIA MARAVILHOSA, A ALEGRIA VOS ESPERA.

Barros Campello adv 103 3º s 6 Av R Branco.. 23-3919
Barros Campello dr r 78 Alzira Brandão..... 28-4629
Barros Carmen r 34 Theotonio Regadas..... 22-8115
Barros Carvalho Antonio r 96 c 3 Barcellos... 27-2756
Barros Cobra vva vice almte r 62 Sorocaba.....26-2655
Barros Dalmiro Buys maj r
11 Morales de Los Rios 28-6306
Barros Demeque med cons 11 1º Quitanda..... 22-8862
Barros Dermeval r 20 Romeiros..... 29-6174
Barros E M r 15 Luiz Gama..... 28-0149
Barros Edgard B dr r 632 B Torre..... 27-4997
Barros Emilia r 17 Oliv Fausto..... 26-2800
Barros Ernesto Pereira 43 2º Carioca..... 22-2642
Barros Ernesto Teixeira r 147 André Cavalcanti 22-6728
Barros Euclides Barbosa r 3 Cons Barros..... 28-7897
Barros Eugenio vva dr r 452 Laranjeiras..... 25-0344
Barros Eutalia Souza r 202 1º Sta Clara..... 27-0651
Barros F gen r 133 3º Riachuelo..... 22-9585
Barros F A joias 124 Uruguayana..... 23-4730
Barros Falcão Gertrudes M r 144 Humaytá.... 26-1109
Barros Faria Antonio Carlos r 30 Sta Carolina 48-4981
Barros Fernando r 33 Jorge Lossio..... 28-1021
Barros Filho Matheis Rodrigues r 37 Tv Ferreira 25-4685
Barros Francisco José r 100 D Maria..... 48-2492
Barros Franco Alberto r 18 Gen Dionysio..... 26-2815
Barros Franco Junior José r 10 Dr Sattamini.. 28-4732
Barros Geraldo dr r 29 Moncorvo Filho..... 24-4658
Barros Hermenegildo min r
158 Hermenegildo Barros 22-7113
Barros Herminia Monteiro r
20 6º Almte Tamandaré 25-1953
Barros Honorio M r 199 1º 7 Setembro..... 22-9093
Barros & Irmão Augusto armz
217 Cardoso Quintão 29-3726
Barros J A eng escr 56 Araujo Porto Alegre... 22-5060
Barros J Arnaldo dr r 555 Theodoro Silva..... 48-5026
Barros Jayme de dr r 14 Esteves Junior..... 25-3454
Barros João r 15 B Pirassinunga..... 48-3221
Barros Joaquim Assis r 10 Tte Villas Boas.... 28-2576
Barros Joaquim Ferreira marcen 138 Sant Anna 24-4871
Barros José Fernandes dr r 19 Diniz Cordeiro.. 26-2015
Barros José Roberto Monteiro r 84 Paulo Barreto 26-4380
Barros Junior Manoel Alves adv escr
162 1º Rosario 23-4127
Barros Junior Manoel Alves vva r 81 Estrella.. 28-5942
Barros Lafayette dr r 29 Almte Gonçalves..... 27-2870
Barros Laura r 147 Silv Martins..... 25-0712
Barros Laura r 191 1º Cattete..... 25-4277
Barros Laura Avelar r 86 Visc Itamaraty..... 28-8479
Barros Lima Fernando r 84 1º Pr Flamengo... 25-0703
Barros Luiz Eugenio Monteiro r
84 Marq Valença 28-2453
Barros M Moysés dr r 10 Desemb Izidro..... 48-4528
Barros de Magalhães Leonor r
118 6º Copacabana 27-3764
Barros Malta Judith Beserra r
190 2º 7 Setembro 22-9197
Barros Manoel da Silva r 102 Russell..... 25-2848
Barros Maria Mont Serrat 73 Araujos..... 28-0696
Barros Mario r 27 Sorocaba..... 26-0387
Barros Margarida r 12 c 1 Turf Club..... 48-5242
Barros Monteiro Adelia r 136 1º S Frco Xavier 28-7982
Barros & Moraes Theodoro armz 135 Lavradio.. 22-7836
Barros Moreira E r 77 3º Almte Tamandaré... 25-2839
Barros Moure Josephina Amelia r
26 Araripe Junior 48-4375
Barros Nelson Vianna r 33 Passagem..... 26-0730
Barros Nydia r 60 Cons Zenha..... 28-4091
Barros Othon adv escr
7 10º s 1010 Prç Floriano 22-4762
Barros Othon dr r 67A Ypiranga..... 25-0339
Barros Paulo dr r 25 Bom Pastor..... 48-5318
Barros Pimentel Bento despach 304 Gen Camara 24-0920
Barros Pimentel Bento adv escr
115 1º 7 Setembro 22-5283
Barros Pimentel Bento dr r 99 Pompeu Loureiro 27-4155
Barros Pimentel L M r 127 C Baependy..... 25-2332
Barros Pimentel Nicanor adv escr
91 4º s 7 Av R Branco 23-3377
Barros Pimentel Nicanor dr r 203 Grajahú... 48-3175
Barros Pimentel Stella Toledo r 71 C Baependy 25-0414
Barros Raphaelina r 31 Azevedo Sodré..... 26-3251
Barros Rego Carmita r 51 Buarque Macedo.... 25-3065
Barros Reis Agenor escr
7 13º s 1311 Prç Mauá 23-0758
Barros Ribeiro vva r 459 Visc Pirajá..... 27-5058
Barros Roxo M R M r 107 Sen Vergueiro..... 25-3340
Barros Ruy r 562 Nascimento Silva..... 27-4299
Barros Sebastião D dr r 426 Visc Sta Isabel... 48-4054
Barros Siano & C café 201 1º Quitanda..... 23-2565
Barros Siano & C dep café 124 Pedro Alves... 24-5195
Barros & Soares armar 300 Arch Cordeiro.... 29-4165
Barros Tendler fabr malha 83 Sant Anna..... 24-1555
Barros Terpandro Fernandes r
103 c 19 S Clemente 26-3895
Barros Terra laborat analyses clinicas
13 1º 1º Março 23-3871
Barros e Vasconcellos Jair adv escr
7 15º s 1518 Prç Mauá 23-3141
Barroso A Alvim r 845 C Bomfim..... 48-3778
Barroso Alvaro A eng r 33 Affonso Penna..... 28-1433
Barroso do Amaral Edgard dr r
57 Gago Coutinho 25-2422
Barroso do Amaral Zozimo dr r
52 Alexandre Ferreira 26-1984
Barroso Amilcar Zeferino r 32 Mar Trompowsky 48-5449
Barroso Arlindo r 64 Paula Freitas..... 27-3543
Barroso & C Alvaro 79 Rosario..... 23-4017
Barroso & C Alvaro escr 79 Rosario..... 23-4747
Barroso Filho J A r 64 Cons Lafayette..... 27-1130
Barroso Firmo dr r 20 Tv Alice Figueiredo.... 29-1893
Barroso Flavio Porto dr r 304 c 12 Hadd Lobo 28-4307
Barroso Francisco r 12 Villa Hippica..... 27-2466
Barroso Gumercindo r 40 S Salvador..... 25-1162
Barroso Gustavo dr r 91 Sá Ferreira..... 27-2895
Barroso H R r 254A Visc Pirajá..... 27-6501
Barroso Ivo r 93 Sen Furtado..... 28-1673
Barroso J bomb 197 Alfandega..... 24-6137
Barroso João dos Santos r 380 Montevidéo..... 29-6421
Barroso Joaquim Carlos dr r
37 c 9 Marq Valença 28-3268
Barroso José pharm 81 1º Ledo..... 24-3204
Barroso José Francisco r 25 Annita Garibaldi... 27-1161
Barroso Magno Francisco comte r
69 Almte Cockrane 28-2258
Barroso Marcionillo gen r 337 Gen Canabarro.. 28-8525
Barroso Mario dent 50 2º Gonç Dias..... 22-2809
Barroso Mario r 7 Pires Almeida..... 25-4838
Barroso Mario Zeferino adv 131 1º Uruguayana 23-5425
Barroso de Mello Orlando r 170 C Bomfim.... 28-9081
Barroso Netto J A 64 Cons Lafayette..... 27-1130
Barroso Odilon dr r 188 D Marianna..... 26-0367
Barroso Pires dr r 134 Figueiredo Magalhães... 27-2411
Barroso Renato dr r 275 Humaytá..... 26-3042
Barroso de Sá Joaquina r 68 1º Carlos Carvalho 22-5920
Barroso Sebastião Mascarenhas dr r
78 c 7 Paulo Barreto 26-0233
Barroso da Silva Emilia r 59 Frco Octaviano... 27-3160
Barroso da Silva Helio r 58 Paulino Fernandes 26-3757
Barroso & Simões pedreira
890 Av Epitacio Pessoa 27-1128
Barroso & Walter Ltda productos pharmaceuticos
171 Th Ottoni 23-0037
Barrozo do Amaral Filho Zozimo r
52 Alexandre Ferreira 26-1511
Barrozo do Amaral Geraldo dr r
196 Cardoso Junior 25-4835
Barrozo do Amaral Miguel dr r 12 3º Duvivier 27-0545
Barrozo Antonio alfaiat 69 1º Carmo..... 23-4784
Barrozo Antonio Joaquim hotel
393 Av Frco Bicalho 24-2881
Barrozo Filho Joaquim Antonio corret
33 Gen Camara 23-1181
Barrozo Junior Ayres dr r 84 1º Pr Flamengo.. 25-2472
Barrozo de Souza Alvaro vva r 67 Ramon Franco 26-4401
Barsetti Eugenio r 170 Felicio..... 29-8384
Barth Franz r 229 Sta Alexandrina..... 28-1691
Barth Fritz r 159 c 6 Bella..... 28-7660
Bartha & C escr 109 4º s 31 Av R Branco... 23-5464
Barthe Guilherme r 31 1º Mar Niemeyer..... 26-3204
Barthe Guilherme ferrag 104 1º Gen Camara... 25-5313
Barthel Georges r 101 Min Viveiros Castro.... 27-0560
Bartholdy Sivert F escr 36 Gen Camara..... 23-0604
Bartholino & C electr 5 Pedro I..... 22-9597
Bartholomeu Anacleto adv escr
48 3º s 4 Alfandega 23-3864
Bartholomeu Anacleto dr r 590 Barata Ribeiro 27-4573
Bartholomeu Calero & Velloso cereaes 63 Acre.. 23-5143
Bartlett James r 718 Arch Cordeiro..... 29-0893
Bartoli E cons 27 1º S José..... 23-0705
Bartoli Eduardo dr 260 Av Atlantica..... 27-3322
Bartolini Amos hotel 30 Av Augusto Severo.... 22-7920
Bartolo Julio Lopes açougue 159 S Pedro..... 23-4380
Bartolo Maria r 337 Marq Sapucahy..... 22-9247
Bartolo Romero autom 13 Av Salv Sá..... 22-5310
Barton C A escr 2 r Seis..... 28-7000
Barton C A escr 2 r Seis..... 29-3698
Barton C A r 668 Prud Moraes..... 27-3379
Barusi Jaime Y cel r 33 Muniz Barreto..... 26-2090
Barwich Jorge r 800 Barata Ribeiro..... 27-4811
Basavilbaso Jorge R r 5/7 6º Haritoff..... 27-5142
Basbaum Adolpho r 409 Av Pasteur..... 26-3747
Basbaum Isaac r 14 D Anna..... 26-1691
Basbaum José r 41 Frco Octaviano..... 27-0135
Basch Alberto W r 774 Av Atlantica..... 27-1287
Basilio Alves Antonio Gentil dr r
20 Campos Salles 28-6983
Basilio Alzira 29 Araujo Penna..... 28-1069
Basilio Francisco de Assis escr 100 3º Alfandega 23-1640
Basilio Julio Pereira café 60 Conceição..... 24-4785
Basilio Taciano dr r 568 C Bomfim..... 48-4394
Bassan Hector repres 46 3º s 8 Av R Branco.. 23-2897
Bassi Margarida r 64 C Baependy..... 25-2797
Basson Alarico r 352 S Luiz Gonzaga..... 28-0007
Bassoul Nagib vva r 39 1º Corrêa Dutra..... 25-2232
Baster de Pilar Carmen r 379 Gen Canabarro... 28-4656
Bastiani Gino r 54A Bento Lisboa..... 25-3543
Basto Cordeiro Francisca r 104 c 9 Cosme Velho 25-1427
Basto Francisco r 120 Pompeu Loureiro..... 27-0988
Basto José r 13 Gen Padilha..... 28-7413
Basto Mario despach aduan 74 1º s 3 Candelaria 23-3455
Basto Mario r 83 D Zulmira..... 48-4548
Bastos A F moveis 43 Luiz Zanchetta..... 29-3402
Bastos Abguar r 116 1º Pr Botafogo..... 25-4854
Bastos Adalberto Guimarães capt mar guerra r
81 Almte Saddock Sá 27-5977
Bastos Adherbal Souza despach
41 2º s 2 Buenos Aires 23-3911
Bastos Adherbal Souza r 22 Raul Pompeia.... 27-4032
Bastos Adelino Garcia r 56 Almte Cockrane.... 28-0559
Bastos Alvaro adv escr 77 3º Buenos Aires.... 23-0855
Bastos Alvaro dr r 59 André Cavalcanti..... 22-0560
Bastos Alvaro Guimarães comte r
94 1º Copacabana 27-5122
Bastos Amelia r 52A 1º Prof Gabizo..... 28-3530
Bastos Ana r 64 Pr Flamengo..... 25-5098
Bastos Antonio Costa r 32 Visc Jequitinhonha.. 28-6844
Bastos Antonio José r 78 Jaceguay..... 28-1146
Bastos Arthur despach P 3 1º Est Maritima... 24-6407
Bastos Arthur café 7 Tv Commercio..... 23-5725
Bastos Arthur Hortencio r 362 C Bomfim..... 48-2595
Bastos Avila José dr r 79 Sorocaba..... 26-2748
Bastos Benjamin r 138 Grajahú..... 48-5063
Bastos & C F Pereira carpint 202 Lavrario.... 22-3289
Bastos & C Fabio polias 95 Visc Inhauma.... 23-1336
Bastos & C Francisco serraria 226 2 Maio..... 29-4033
Bastos & C Jorge couros 296 Av Mem Sá..... 22-9424
Bastos & C L import 130 s 2 Alfandega..... 23-1306
Bastos Carlos 445 Estr Nova Tijuca..... 48-0794
Bastos Claudionor Baptista r 35 1º Rezende... 22-2946
Bastos Demetrio r 85 B Torre..... 27-5621
Bastos Dias Consuelo M vva r 54 Buarq Macedo 25-3956
Bastos Diva Souza r 25 Araujo Lima..... 48-4890
Bastos Domingos A comm 90 1º Senhor Passos 24-3576
Bastos Elisa B r 285 Cosme Velho..... 25-0689
Bastos Erminia r 84 Julio Castilhos..... 27-3735
Bastos Ernani Pinto despach
80 1º s 5 1º Março 23-2346
Bastos Ernani Pinto r 13 Sen Muniz Freire... 48-1404
Bastos Eutalia r 211 Julio Carmo..... 22-8839
Bastos Favio Garcia r 19 Goulart..... 27-5388
Bastos Ferreira & C moveis 136 B S Felix.... 23-6033
Bastos Filho calç 29 Uruguayana..... 22-3041
Bastos Filho calç 31 Uruguayana..... 22-1303
Bastos Filho Antonio r 59 c 10 Jorge Lossio... 28-8706
Bastos Flavio r 754A Copacabana..... 27-1674
Bastos Franklin Menezes r 32 Nascimento Silva 27-0694
Bastos Garibaldi 134 Invalidos..... 22-4938
Bastos & Guimarães 91 Misericordia..... 23-0743
Bastos H C calç 67B Carlos Carvalho..... 22-9678
Bastos J F 20 Estr Lagoinha..... 22-8674
Bastos João adv escr 68 2º s 10 Ouvidor..... 23-3418
Bastos João dr r 406 Prç Mar Deodoro..... 28-3004
Bastos Joaquim José r 103 Ypiranga..... 25-1783
Bastos Jorge Guimarães r
235 Av Rainha Elisabeth 27-3570
Bastos José cary 60 Castro Alves..... 29-2530
Bastos José r 25 José Bonifacio..... 29-4434
Bastos José vva r 72 Fig Magalhães..... 27-3714
Bastos José C r 5 Belfort Roxo..... 27-0463
Bastos José F r 212 Joaq Nabuco..... 27-2665
Bastos José Ferreira marcen 402 Sen Euzebio.. 24-3778
Bastos Julieta r 231 Pedro Carvalho..... 29-2305
Bastos Julio r 21 Salv Pires..... 29-1741
Bastos Laura r 60 Gomes Carneiro..... 27-2424
Bastos Liliosa r 265 2º Gen Caldwell..... 22-3059
Bastos M r 178 Sen Alencar..... 28-7867
Bastos M A Ferreira perfum 88 Invalidos..... 22-4387
Bastos M Foster Vidal C r 16 Fontes Castello.. 48-0684
Bastos Macedo Porfirio r 287 B Itapagipe..... 28-3518
Bastos Magdalena R r 52 Av 28 Setembro..... 48-1271
Bastos Manhães Mario r 45 2º Pires Almeida.. 25-0199
Bastos Manoel Sebastião Perissé r
211 Hadd Lobo 28-5943
Bastos Maria Luiza r 107 c 7 Laranjeiras..... 25-0247
Bastos Maria Rocha r 12 2º Monte Alegre.... 22-1442
Bastos Marilia r 189 Dr Del Vecchio..... 27-4762
Bastos Marina brinq 91 Sen Dantas..... 22-4396
Bastos & Marinho café 65 Sen Euzebio..... 24-0145
Bastos Mario de O comm
46 3º s 1/2 Av R Branco 23-4897
Bastos Mario Oliveira r 466A Av Atlantica.... 27-1317
Bastos Mario V Cunha adv escr
111 2º s 203 Av R Branco 23-2678
Bastos Mello Francisco dr r 1318 Av Maracanã 48-1785
Bastos Miguel r 259 Uruguay..... 48-0205
Bastos Milton Salgado dr r 85 B Torre..... 27-5621
Bastos Netto C dr r 138 Vol Patria..... 26-1051
Bastos Netto Carlos med cons 75 2º 7 Setembro 23-3435
Bastos O P r 12 1º C Baependy..... 25-3583
Bastos Odemar prep chimicos 80 1º 1º Março.. 23-3359
Bastos & Oliveira J fabr moveis
457 Mariz Barros 28-5431
Bastos de Oliveira Luiz dr r
20 Domingos Ferreira 27-2676
Bastos de Oliveira S A escr 59 3º Ouvidor.... 23-2989
Bastos de Oliveira S A alug predios
59 3º Ouvidor 23-4783
Bastos Oliveira W r 161 Cosme Velho..... 25-1033
Bastos Olivieri Paula r 529 Prud Moraes..... 27-4250
Bastos Orminda adv escr 38 Gen Camara..... 23-4026
Bastos Orminda dra r 23 Joanna Angelica..... 27-5314
Bastos Oswaldo Ferreira escr
216 1º Buenos Aires 24-2699
Bastos Palmyra da Silva r 172 Desemb Izidro.. 48-3802
Bastos Paula Mme modas 21 1º Uruguayana... 22-4826
Bastos Pedro Paulo Bernardes r 300 Nasc Silva 27-0771
Bastos Pedro Rodrigues corret 38 Gen Camara.. 23-4026
Bastos Pedro Rodrigues r 23 Joanna Angelica.. 27-5314
Bastos Pery r 52 Hyppolito Costa..... 48-0362

CRUZWALDINA

Não se ILLUDAM! Exijam sempre a legitima

Indispensavel nas lavagens de casas e nos ralos, pias, privadas, escarradeiras, sargetas, etc.

Bastos & Pinto A carpint 31 S João Baptista 26-0746
Bastos Porfirio bomb 148 Conceição 24-0705
Bastos Porfirio pharm 204 Hadd Lobo 28-6503
Bastos Renato r 4 Zizi 29-1140
Bastos Reynaldo Carneiro r 134 c 3 Prof Saldanha 26-0979
Bastos Rodolpho & C ladrilhos 83 Pedro Alves 24-0649
Bastos Romão r 42 Filgueiras Lima 29-0707
Bastos Sebastião P escr 363 Fr Caneca 22-1918
Bastos Sebastião P r 206 Anna Nery 28-5910
Bastos Sylvio r 43 Araujo Penna 28-6409
Bastos Tavares Antonio dr r 17 Bolivar 27-2815
Bastos Tavares Carlos r 140 Constante Ramos 27-2552
Bastos Theodomiro r 172 c 3 Visc Pirajá 27-5170
Bastos Tigre Manoel escr 7 13º s 1323 Prç Mauá 23-0378
Bastos Tigre Manoel dr r 20 Almte Tamandaré 25-0977
Bastos V P liquidos 65 Luiz Guimarães 48-3494
Bastos Victorino Pereira despach 348 S Pedro 24-5203
Bastos Victorino Pereira r 53 Cond Belmonte 29-2564
Bastos Virgilio Alves dr r 221 B Jaguaribe 27-1498
Bastos Waldemiro r 93 Clovis Bevilacqua 48-0906
Bastos Zeferino dr r 9 Tv S Vicente 28-2677
Bastos Zozimo r 24 Alzira Brandão 28-3010
Bataglia Maria Estella r 214 Julio Carmo 22-0536
Batalha A
Redacção 187 1º Ouvidor 22-6341
Redacção 187 1º Ouvidor 22-6339
Gab director 187 1º Ouvidor 22-9232
Gerencia 187/9 1º Ouvidor 22-9327
Gerencia 187/9 1º Ouvidor 22-3925
Balcão 187 Ouvidor 22-9317
Composição 187 1º Ouvidor 22-1487
Gravador 187 2º Ouvidor 22-9754
Batalha Arthur r 203 Prof Gabizo 28-2110
Batalha Brandelina Carvalhal r 189 Basilio Brito 29-1330
Batalha Darcet r 47 Souza Lima 27-0747
Batalha J dr r 77 Arist Lobo 22-0709
Batalha Manoel r 204 Araxá 48-2294
Batalha Salvador dr r 54 Antonio Basilio 48-4885
Baterias Varta 21 1º Benedictinos 24-4303
Batista Salustiano r 10 Prç Santos Dumont 27-5291
Batista Vilardo João r 24 Ld Senado 22-2828
Batistuta Ernestina V r 451 S Clemente 26-2136
Batocchi Arturo r 158 Prud Moraes 27-2229
Battan Elisabetta r 42 Pinh Machado 25-3377
Battard René r 92 1º Copacabana 27-3059
Battendieri Enzo med cons 33/7 13º s 1315/7 Alv Alvim 22-2942
Battioli Bassano r 724 Av Epitacio Pessoa 27-0803
Battista Fornero r 84 1º Andradas 23-0178
Battistoni Jayme Sabba mons r 200 Av 28 Setembro 48-3821
Batutas Os faz 13/5 Dias Cruz 29-2409
Baud'n George N r 23 Toneleros 27-2482
Baudre Marguerite r 6 Buarque Macedo 25-0431
Baudry Madeleine r 19 8º Prç Floriano 22-1652
Bauerfeldt L prof 9 1º Chile 22-6618
Baum Julius escr 84 1º Gen Camara 24-6411
Baum Sarita r 26 Carlos Sampaio 22-7120
Baumann Alfredo r 21 6º Prç Duque Caxias 25-2764
Baumann & C A archit constr 151 1º s 116/7 Av Nilo Peçanha 22-0991
Baumann & C A archit constr 386 Mar Cantuaria 26-4029
Baumann & C A archit constr 151 1º s 115/6 Av Nilo Peçanha 22-8572
Baumann Hermann r 276 c 1 Prud Moraes 27-5249
Baumann Jakob r 426 Nascimento Silva 27-0953
Baumann Walter Luiz dr r 158 Dr Azevedo Lima 27-1096
Baumard Marius r 674 2º Av Epitacio Pessoa 27-3369
Baumgart Emilio H eng escr 7 16º s 1604 Prç Mauá 23-4855
Baumgart Emilio H eng civil r 107 C Irajá 26-1047
Baumgart Oswaldo eng electr 11/3 S Pedro 23-3098
Baur Olga r 17 Rego Lopes 28-4717
Bauverd Luiza Mayor r 44 Arthur Menezes 48-3731
Bauzer Samuel dr r 37 Ladislau Netto 48-1548
Bayer Casa
Rêde particular 42 1º D Gerardo 23-2090
Bayer Hans escr 48 3º s 6 Alfandega 23-3626
Bayle Simone r 43 S Salvador 25-2669
Baylongue Celeste r 12 Sá Ferreira 27-0421
Baylongue J escr 46 Quitanda 23-1951
Bayma Alexandre r 29 Bambina 25-2467
Bayma Antonio da Cunha r 23 Pinto Figueiredo 48-4423
Bayma Celso adv escr 150 3º Buenos Aires 23-4220
Bayma Celso dr r 126 Pr Botafogo 25-3901
Bayma Celso 150 3º Buenos Aires 23-3785
Bayma Lago J M dr r 74 Mach Assis 25-2346
Bayne J C r 57 Souza Lima 27-5011
Bayona David r 69 Maia Lacerda 22-0196
Bayuntun R r 720 2º Av Atlantica 27-2954
Bazar Alberto ferrag 697 Jard Botanico 26-2472
Bazar Aliança ferrag 388 Laranjeiras 25-0665
Bazar Almeida ferrag 643 Av Amaro Cavalcanti 29-2584
Bazar Almeida ferrag 152 Fr Caneca 22-0511
Bazar America 38/40 1º Uruguayana 22-0827
Bazar Atlantico ferrag 585 Copacabana 27-4570
Bazar Bomfim errag 796 C Bomfim 48-4075
Bazar Cajuti ferrag 654 C Bomfim 48-4899
Bazar Catumby ferrag 9 Catumby 22-8638
Bazar Central 560 Copacabana 27-1550
Bazar Colombo 115/7 Mariz Barros 28-2184
Bazar Derby Club ferrag 451 S Frco Xavier 48-2137
Bazar Esperança ferrag 134 Passagem 26-2097
Bazar das Familias Ao ferrag 71 Estacio Sá 22-5500
Bazar Flor da Piedade 8 Assis Carneiro 29-1929
Bazar Fortaleza brinq 148 Av Mar Floriano 24-0684
Bazar Francez brinq 17 Carioca 22-1658
Bazar Ganha Pouco 4 S Januario 28-5332
Bazar Grajahú errag 744A B Bom Retiro 48-1104
Bazar Hollandez 36/8 Av Mar Floriano 23-4531
Bazar Ideal ferrag 2401 Av Suburbana 29-4258
Bazar Internacional 16/8 Lg Carioca 22-0678
Bazar Ipanema 151 Visc Pirajá 27-3052
Bazar Ipiranga tintas 18 Lino Teixeira 29-2519
Bazar Itahú ferrag 333 S Christovão 28-6339
Bazar da Lapa 40 Lapa 22-6253
Bazar Laranjeiras 129 Laranjeiras 25-0204
Bazar Leblon papel 220 Visc Pirajá 27-1193
Bazar do Leme ferrag 30 Salv Corrêa 27-0705
Bazar Lima ferrag 54 Lapa 22-6827
Bazar Mangueira ferrag 41 8 Dezembro 28-1199
Bazar Mercurio ferrag 1 S Frco Xavier 28-0145
Bazar da Muda 9 Garibaldi 48-2916
Bazar Oliveira ferrag 341A Mariz Barros 28-3422
Bazar Orensano malas 77 Carioca 22-1464
Bazar Parisiense 5 Carioca 22-3446
Bazar Piedade 400 Clarimundo Mello 29-4671
Bazar do Pires 545 Copacabana 27-4781
Bazar Rodrigues ferrag 98A Hadd Lobo 22-9794
Bazar S Christovão ferrag 379 S Christovão 28-3786
Bazar S João 164 Bella 28-5515
Bazar S José brinq 51 Prç Cond Frontin 28-0003
Bazar S José ferrag 464 24 Maio 29-1551
Bazar S Paulo 200 Visc Pirajá 27-1551
Bazar 606 608 Copacabana 27-2652
Bazar do Stamboul 245 Av R Branco 22-4976
Bazar da Torre 425 Riachuelo 22-9200
Bazar Universal ferrag 2 Catumby 22-8432
Bazar 20 de Abril ferrag 31 20 Abril 22-9332
Bazar Verdun 1063 B Mesquita 48-5925
Bazar Villaça 130 Fr Caneca 22-3824
Bazilio Aluzio de Almeida r 281 Visc Sta Isabel 48-1632
Bazin Paulo r 419 c 7 Hadd Lobo 26-0854
Bearini Lidia r 118 1º Cattete 25-4266
Beato & C Ltda access autom 500 S Christovão 28-7177
Beatriz Camara r 26 5º Alcindo Guanabara 22-1044
Beatriz de Jesus r 187 Av 28 Setembro 48-1094
Beaudier Jeanne r 142 Corrêa Dutra 25-0611
Beaudier Lucienne r 78 Copacabana 27-0478
Beaudier Marcelle r 990 Av Atlantica 27-6400
Beaufort J N r 160 Ld Gloria 48-0319
Beaujean Paul r 254 Uruguay 25-3784
Beaulieu Paulette r 29 3º Candido Mendes 23-4889
Beaumont Alberto adv escr 36 1º S José 27-2012
Bebianno Adhemar r 304 Sta Clara 27-4580
Bebianno Angelina F r 19 5 Julho 25-3875
Bebianno Anna Luiza 4 Machado Assis 25-3419
Bebianno Ataliba r 56 Sebastião Lacerda 24-6290
Bebianno Costa R repres 200 Alfandega 27-3121
Bebiano Affonso A r 62 Copacabana 23-4322
Bebiano & C A 114 S Pedro 27-2653
Bebiano Vasco r 106 Av Atlantica 22-2241
Beça Antonio da Rocha r 20 Tv Guedes 26-3119
Bechtinger Mario L r 187 2º Humaytá 23-1740
Beck Gies & C
Rêde particular 97/101 Alfandega 27-4283
Beck H N r 199 Redemptor 27-5862
Beck Kristen r 392 1º Prud Moraes 48-3435
Becker Abdo r 3 Camaragibe 27-4562
Becker Bernhard r 86 Araujo Gondim 27-4251
Becker Joseph r 173 Bolivar 24-4619
Becus Tupogi faz 116 Prç Republica 27-5719
Beder Luciano Henrique r 464 Prud Moraes 23-1001
Bedeschi Americo typogr 74 Misericordia 22-9423
Bedeschi & C Ltda livros 92 Republ Perú 25-1389
Bedini Amelia r 50 Silv Martins 48-1212
Beghelli José r 43 Agenor Moreira 25-1090
Begni Tito r 45 Ld Russell 23-0488
Begossi & C Ltda J cambio 14 Av R Branco 26-3492
Begossi José r 172 Humaytá 26-4082
Beha Adriana Eliza r 20 1º Clarice I Brasil 23-0158
Béhar & Irmãos cambio 45 Av R Branco 23-0478
Behmer & Filhos A escr 111 3º s 301 Av R Branco 24-0971
Behmer & Filhos A dep 49 B S Felix 25-1799
Behrendt H r 37 Indiana 27-3274
Behrensdorf R r 234 Alberto Campos 23-0667
Behrensdorf Ruth comm 19 8º s 6 Gen Camara 22-7036
Behring Ludovig r 18 Correia Vasques 28-7505
Beijafior Comp de Perfumarias Rêde particular 131 S Januario 22-1710
Beira Mar Casino Av Beira Mar 25-3910
Beira Mar Hotel Rêde particular 26 Mach Assis 22-2399
Beirão Angela 50 1º Av Gomes Freire 22-7435
Beirão Angela 50 Av Augusto Severo 24-4027
Bekenn Hermann director secretario da Comp Fabr Tecidos D Isabel 106 1º Th Ottoni 28-4580
Bekenn Hermann r 18 Alberto Siqueira 25-4134
Bekenn Mauricio de Andrade r 22 Tv Pinto Rocha 22-0849
Belache Carlos Paulo adv escr 98 7º s 78 Republ Perú 26-2355
Belarmino Paulo aves 171 Humaytá 23-3083
Belcastro Giovanni mensag 89B Gonç Dias 26-3425
Belchior Amarante Francisco r 2 Menna Barreto 27-3302
Belchior Aurelia Amarante r 10 Goulart 22-7892
Belchior Custodio G r 383 Av Paulo Frontin 27-4841
Belchior Evandro Bastos tte r 37 Paul Rediern 27-0527
Belchior Murillo Bastos dr r 804 Barata Ribeiro
Belchior Stelio Bastos adv escr 37 14º s 1404/5 Alv Alvim 22-5203
Belchior Stelio Bastos dr r 642 2º Prud Moraes 27-5734
Belem Jayme escr 7 1º Uruguayana 22-6729
Belem Joaquim med cons 33/7 10º s 1027 Alv Alvim 22-6544
Belem Joaquim dr r 182 Nascimento Silva 27-5703
Belesa José dr r 71 Octavio Corrêa 26-4184
Belfiore Rosa pensão 25 Almte Tamandaré 25-0691
Belford mne r 157 Bambina 26-1784
Belford corret 28 2º s 18 Prç Olavo Bilac 23-0395
Belford Guimarães J J comte r 60 Estr Nova Tijuca 48-4400
Belford Roxo Augusto dr r 112 Haritoff 27-0788
Belfort Alberto r 103 Benj Constant 25-3413
Belfort Arantes Gailleu r 74 Bolivar 27-1109
Belfort Duarte Aida r 84 3º Andradas 23-0235
Belfort Felix R r 121 c 3 Gen Roca 48-5086
Belfort de Oliveira escr 69 13 Maio 22-5579
Belfort de Oliveira r 25 1º Anchieta 27-3664
Belfort de Souza H vva contra almte r 13 Ramon Franco 26-1982
Belham João r 99 Werna Magalhães 29-3813
Bell George r 848 Av Atlantica 27-5118
Bell Ernest Stephen r 87 c 1 5 Julho 27-2659
Bell James S escr 168 2º Av Mar Floriano 24-4040
Bell James S r 7 11º Haritoff 27-3725
Bell James W r 526 Visc Pirajá 27-1786
Bella Napoli 16 Pedro I 22-4874
Bellagamba Antonio José r 187 Manoel Victorino 29-4104
Bellagamba Francisco dr r 51 Pedro Carvalho 29-4606
Bellandi & C Ltda anilinas 310 S Pedro 24-4009
Beilarmino & Carlos marmor 354 Pr S Christovão 28-2326
Bellé Tino annuncios 252 Av Mem Sá 22-9242
Belleza Ozorio Zuleika r 115 C Bomfim 28-9411
Bellia Arstedemo ouriv 40 1º Republ Perú 22-3351
Bellingrodt Hugo senior r 16 Ribeiro Almeida 25-3883
Bellinha Pedro Joaquim vidrac 228 Anna Nery 28-6992
Bellinho Ferreira & C cortiça 45 Pedro I 22-8416
Bellizi Luiz med 53 Invalidos 22-5256
Bello Americo Vieira r 41A 1º Copacabana 27-2035
Bello de Amorim Joaquim dr r 25 Gonç Crespo 28-2130
Bello Ary Presser r 6 Didimo 22-4427
Bello Benjamin Vieira r 286 c 3 Toneleros 27-4928
Bello José Maria dr r 113 C Irajá 26-2701
Bello Lourenço Alzira r 1728 c 1 Av Suburbana 29-2412
Bello Luiz r 80 Palmeiras 26-0673
Bello P Barbosa Nelson r 6 Sta Christina 25-1118
Bellobono Luis 23 2 Dezembro 25-4958
Bellucc. André adv escr 60 1º s 3 Republ Perú 22-1520
Bellucci Maria José Marçano r 105 Mar Bittencourt 29-4838
Bellucci Reginaldo Antonio r 153 Bella 28-9301
Belluti Lydia r 12 - 4 Sen Corrêa 25-1642
Belmacher Blime r 17 1º Cons Josino 22-2775
Belmiro Rodrigues & C
Escriptorio 108 1º Av R Branco 22-5054
Deposito 68 Pr Cajú 28-0320
Deposito 68 Pr Cajú 28-1919
Deposito Ilha Pombeba 28-0197
Belmonte João quit 20 Gen Pedra 24-0042
Belmonte Mario dr r 36 Almte Tamandaré 25-2514
Belpomo Sabino r 57 1º Tavares Bastos 25-4079
Beltrão Beatriz r 104 c 2 Av Trapicheiro 28-9274
Beltrão Heitor dr r 356 Hadd Lobo 28-4795
Beltrão J G de Araujo r 200 Hadd Lobo 28-9269
Beltrão Maria Luisa r 26 1º Buarque Macedo 25-4821
Beltrão Maria Oliveira Araujo r 57 Sta Christina 25-0947
Beltrão Theogenes dr r 186 Vol Patria 26-0236
Benaion Rafael dr r 176 2º Cattete 25-4549
Benarros Nathan Nissim 323 1º Alfandega 24-0551
Benayon Mayer chap 13 Invalidos 22-4383
Benazet Augusta r 39 4º Prç Duque Caxias 25-3415
Bence Tourist Co 7 13º s 1310 Prç Mauá 23-0258
Benchimol Newton Burlamaqui dr r 33 B Lucena 26-0048
Benechis Jacob r 157 c 14 Carvalho Alvim 48-5112
Benedetti Film
Studio e Laboratorio 153 c 3 Tavares Bastos 25-0935
Benedicto & C Manoel constr 13 Av 28 Setembro 48-4332
Beneficencia Portugueza
Rêde particular 80/6 Sto Amaro 25-4160
Benevenuto Pereira Soares med cons 7 6º s 611 Prç Floriano 22-4646
Benevides Clotilde r 193 c 11 Vol Patria 26-0703
Benevides Eduardo escr 74 1º S Pedro 23-1273
Benevides Ernesto dr r 162 Sen Alencar 28-8602
Benevides Estacio r 389 S Christovão 28-2902
Benevides Estacio de Sá dr 36 Emancipação 28-1745
Benevides José Soares r 128A Mar Cantuaria 26-3288
Benevides Roberto med cons 15 2º s 12 Lg Carioca 22-8042
Benevides Roberto dr r 36 Emancipação 28-1745
Benevides Walter med cons 17 2º s B Quitanda 22-5475
Benevides Walter dr r 46 Alfredo Chaves 26-4409
Benford H A r 8 Cons Lafayette 27-1458
Bengell Adolpho planos 99 1º Buenos Aires 23-1265
Benguigui Camillo r 135 Sen Vergueiro 25-3078
Benicampi Elisa r 80 c 76B Cardoso Junior 25-4435
Benigno Decio r 193 1º Alfandega 24-1141
Benigno Heitor r 111 Delgado Carvalho 28-7805
Benigno Laudelino 137 7º s 711 Av R Branco 23-2977
Beniste Alberto Elias r 226 B Mesquita 28-1435
Benitez Maria Guillen r 101 1º Av Gomes Freire 22-6558
Benjamin Antonio quit Merc lado ext 64/70 23-4687
Bennett E J r 175 Alexandre Ferreira 26-0140
Bennett S Alfred 127 S Pedro 24-1603
Bennett S Alfred r 540 Av Atlantica 27-2828
Benning Kannitzer L Helene r 96 1º Copacabana 27-3795
Benning Leonor r 40 Marinho 22-6317
Benoit Claire r 81 Ferreira Vianna 25-1177
Benoit Germaine r 105 Corrêa Dutra 25-3356
Bens Eduardo r 13 Jardim 29-1256
Bensabath Maria r 168 2º Laranjeiras 25-4764
Bensusar J V r 272 Redemptor 27-4522
Bentes Adolpho bomb 65 Mach Coelho 22-0287
Bentes de Carvalho D dr r 29 Gomes Carneiro 27-2907
Bentes Dionysio dr r 189 Copacabana 27-4294
Bentes Euclydes Eugenio Valle dr r 64 Quinze 27-0467
Bentes Luciano r 121 Av Paulo Frontin 22-5605
Bentes Monteiro J tte cel r 105 Annibal Mendonça 27-3719
Bentes Nelma r 40 Ferreira Vianna 25-1171
Bentley Granville D r 11 Almte Salgado 25-3569
Bento Alvaro 79 Quitanda 23-3692
Bento & Corrêa transp 44 Acre 23-4293
Bento Ribeiro vva mar r 161 Humaytá 26-1600
Bento Ribeiro Dantas J dr r 20 Almte Tamandaré 25-3539
Benuzio Jacques electr 109 Moncorvo Filho 22-4225
Benvenuto Virgilio adv escr 20 2º s 5 Buenos Aires 23-4161
Benz Emilio r 42 Assumpção 26-1338
Benzacar Jean r 91 3º Bulhões Carvalho 27-7402
Benzaquem Clelia r 120 Gust Sampaio 27-4970
Berardinelli W med Consultorio 17 5º s 8 Quitanda 22-0966
Residencia 67 Tv João Affonso 26-2374
Berbara Felix r 13 Sta Pastora 28-8869
Berbara Zeque r 136 24 Maio 29-3047
Berenstein & Aklander faz 170B Av Thomé Souza 24-5059
Berford A Bittencourt r 30 Ramon Franco 26-3215
Berg Gilbert C comm 126 1º Quitanda 23-1470
Berg Gilbert C comm 126 1º Quitanda 23-2353
Bergallo Heitor S r 22 Getulio Neves 26-1977
Bergallo Luiz Carlos Augusto r 98A c 4 Vol Patria 26-1860
Bergallo Raul Santiago dr r 26 Getulio Neves 26-0741
Bergamini Adolpho adv escr 42 1º S José 23-3006
Bergamini João adv escr 42 1º S José 23-4494
Berger & Ianovsky joalh 85 2º Gonç Dias 23-2658
Berger Leopoldo encadern 62 Vieira Fazenda 23-5169

Berger & Wirth 240 Av Mem Sá..... 22-2779
Bergerot Pedro Paulo eng archit
9 3º s 6 Tv Ouvidor 23-1478
Bergher Boris r 3 1º Jaceguay..... 28-5774
Bergman Jacobo r 51 Antonio Portella..... 29-3682
Bergner Bernhard r 45 c 1 Prud Moraes..... 27-3532
Bergquist Emilia r 174 Sta Clara..... 27-0366
Bergstein Isaac r 116 Sá Ferreira..... 27-0692
Berinstein Maria r 206 Invalidos..... 22-3841
Berkowitz Irving B r 148 c 15 Sta Clara..... 27-4717
Berkowitz Regine r 71 Buarque Macedo..... 25-1054
Berla Eugenio Cotrim r 167 Copacabana..... 27-3658
Berlemont Maria part 51 1º Senado..... 22-4388
Berlin Margot r 116 c 6 Desemb Izidro..... 48-2940
Berliner José r 187 12 Maio..... 27-2950
Berlingozzo Fiervisaio pensão 107 Mattoso..... 28-1010
Berlink Mario tte cel r 459 Vol Patria..... 26-3416
Berlitz School of Languages 110 4º Av R Branco 22-4610
Berman David fructas 7 Av Mem Sá..... 22-8338
Berman Luiz Israel r 106 Toneleros..... 27-2255
Bermudez Maria r 30/2 1º Toneleros..... 27-5744
Bernacchi Ariosto Lopes dr r 97 B Ubá..... 28-2143
Bernacchi Armando r 184 Paysandú..... 25-3629
Bernacchi Camanho & C joalh 36 Carioca..... 22-1415
Bernades José livr 84 1º Alfandega..... 23-4383
Bernades José r 48 Carlos Sampaio..... 22-3508
Bernard mme r 77 2º Almte Tamandaré..... 25-1916
Bernard Aury Mme cost 16 1º s 1 Carioca..... 22-0601
Bernard Aury r 75 Buarque Macedo..... 25-2964
Bernardelli Henrique r 35 Passagem..... 26-4133
Bernardes Alfredo dr escr 104 1º Rosario..... 23-3002
Bernardes Alfredo dr r 177 Vol Patria..... 26-0024
Bernardes Alfredo L dr r 138 D Marianna..... 26-1246
Bernardes Alvaro dr r 499 Barata Ribeiro..... 27-3159
Bernardes Armando dr r 14 Maria Eugenia..... 26-1771
Bernardes Castro Chrispiniano r
45 Joaq Murtinho 22-4587
Bernardes Costa Julio dent cons
100 2º Republ Perú 22-8449
Bernardes Filho Arthur adv escr
125 12º Av R Branco 23-5890
Bernardes Filho Arthur dr r 40 Valparaiso..... 28-2458
Bernardes Gabriel L dr r 177 Vol Patria..... 26-1215
Bernardes Joaquim Pereira r 21 Silva Telles... 48-4372
Bernardes José r 328 Av Paulo Frontin..... 28-5317
Bernardes Leonor P r 36 Corrêa Vasques..... 22-8191
Bernardes Moacyr dr r 63 Av Wenc Braz..... 26-0578
Bernardes Olegario dr r 67 Estr Velha Tijuca.. 48-3194
Bernardes & Silva faz 31 Gonç Dias..... 22-8948
Bernardes Silva Ernesto vva r 18 Maria Eugenia 26-3229
Bernardes da Silva Manoel r 125 Rezende..... 22-7140
Bernardes Sobrinho J J adv escr 59 3º Quitanda 23-5499
Bernardes Wladimir dr r 33 Visc Caravellas.... 26-0732
Bernardi Olyntho r 60 Pereira Silva..... 25-2327
Bernardini Ugo dep 111 Rosario..... 23-2208
Bernardino Alves & C armz 141 Fonseca Telles 28-0057
Bernardino Estevão r 49 Visc Silva..... 26-2330
Bernardino J Santos & C aguas mineraes
29 Lapa 22-0224
Bernardino J Santos & C dep cerveja 29 Lapa 22-8605
Bernardino José escr 103 Th Ottoni..... 24-4831
Bernardino Marques de Souza armz
81 Bento Ribeiro 24-0864
Bernardino Pinto & C Ltda pedreira
177 Torres Oliveira 29-3610
Bernardino Raul r 64 Hyppolito Costa..... 48-1285
Bernardo & Branco comm
Merc Municipal r 14 64/6 23-0625
Bernardo & C quit 48 B Itapagipe..... 28-9226
Bernardo & Rodrigues autom 60 Hadd Lobo.... 22-0143
Berner Guilh musica 212 B S Francisco..... 48-1975
Bernet & Irmão E mechan 60/4 Mattoso..... 28-4515
Bernet & Irmão E bombas hydr 60 Mattoso.. 28-4516
Bernfeld Abraham moveis 192 Gen Pedra..... 24-4452
Bernini Lourenço mad 17 Visc Itauna..... 24-1090
Bernstein Isaac fabr espelhos 90 Ubald Amaral 22-2684
Bernstorff G escr 32 Gen Camara..... 23-1455
Berquó Candida vva r 72A S Salvador..... 25-1648
Berquó Pedro A r 19 4º Prç Floriano..... 22-0368
Berredo Carneiro Paulo Estevam dr r
92 5º Copacabana 27-1987
Berringer Jacob r 81A Bento Lisboa..... 25-4471
Berrini Junior F r 546 c 12 C Bomfim..... 48-1430
Bertalan Julio mov 687 Av Maracanã..... 28-0839
Bertalan Julio mov 74 Quitanda..... 23-2486
Bertea Marco F r 57 5º Paysandú..... 25-1581
Bertereau Marie r 126 Av Mem Sá..... 22-8790
Berthe Luiz r 20 Frco Octaviano..... 27-1888
Bertini Valentina r 76 Soares Cabral..... 25-1218
Bertino de M Carvalho Joaquim r
26 c 3 Marq Valença 28-7596
Bertolde I David r 100 Barcellos..... 27-2368
Bertolli Maria r 15 Av Eng Richard..... 48-4880
Bertozzi Rosina r 100 Toneleros..... 27-1894
Bertram S r 356 1º Mariz Barros..... 28-4762
Bertrand Helena r 21 Anchieta..... 27-0709
Bertrand Henry r 118 B Guaratiba..... 25-4331
Bertrand Ireno r 392 B Bom Retiro..... 29-1614
Bertrand Titus offic mechan 140 Arist Lobo.. 28-8939
Bertucci Bento M comte r 305 c 6 Prud Moraes 27-6207
Berude & C D H accumuladores 6 Marrecas.... 22-5547
Berude D H escr 21 1º Benedictinos..... 24-4303
Berude D H r 5/7 7º Haritoff..... 27-2642
Besada & Sias café 45 Cons Saraiva..... 23-3209
Besnard Frères 130 Buenos Aires..... 23-5603
Bessa Alfredo Hilario r 42 Juvenal Galeno.. 29-6328
Bessa & C José Cardoso ferr
3146/8 Av Suburbana 29-8016
Bessa Elpidio da Silva r 79 Sta Amelia..... 28-6995
Bessa J r 135 Av S Sebastião..... 26-1799
Bessa Jor Elpidio da Silva r 334 Dias Cruz... 29-0608
Bessa Lédia r 14 José Hygino..... 48-5468
Bessa Lucinda r 16 Joaq Tavora..... 29-0616
Bessa Maria r 86 Pedro Americo..... 25-2441
Bessa Ribeiro Antonio r 10A 1º Sotero Reis... 28-5498
Bessa & Sobrinho ferr 321 Marq Sapucahy.... 22-6667
Bessa Washington r 131 Av S Sebastião..... 26-1817
Bessada Manoel Joaquim r 37 Buarque Macedo. 25-1997
Besse Pierre r 243 c 17 S Clemente..... 26-3922
Best Donald C r 154 Sá Ferreira..... 27-2187
Best L J escr 168 2º Av Mar Floriano..... 24-4040
Bethencourt Antonio Alvaro r
33 Av Mello Mattos 28-8179
Bethencourt Jorge adv escr
62 1º s 8 Buenos Aires 23-3666
Bethencourt da Silva Eugenio r
17 2º Av Almte Barroso 22-9329
Bethencourt Waldemar dr r 35 Dias Rocha..... 27-4066
Bethlem Agricola capt r 75 Piratiny..... 28-5855
Betim Paes Leme Alberto dr r 131 S Clemente 26-0204
Betim Paes Leme André dr r 123 Av Osw Cruz 25-3894
Betim Paes Leme Luiz dr r 115 Av Osw Cruz.. 25-1411
Bettamio Guimarães Jorge r
259 c 13 Mariz Barros 28-9070
Bettencourt A de Souza r 32 Felicio Santos... 22-4042
Bettencourt & C A faz 69 Quitanda..... 23-4767
Bettencourt Carlos r 16 c 2 Campos Paz..... 28-1721
Bettencourt Luis r 373 Monte Alegre..... 22-6367
Betti Therezina r 84 1º Rezende..... 22-5676
Betty Mathilde Mme modas 177 2º Av R Branco 22-1080
Bevan T W Fazenda Lages..... Interurbano
Bevilacqua Angelo r 163 Sta Christina..... 25-2218
Bevilacqua Armando r 134 Av Trapicheiro..... 28-8710
Bevilacqua Elvira r 60 Ernestina..... 29-4174
Bevilacqua Octavio r 15 Demetrio Ribeiro..... 26-4098
Bevilacqua Paulo r 61 Affonso Penna..... 28-4097
Bevilacqua Raul r 99 Maia Lacerda..... 22-9289
Bevilacqua Sylvio dr r 61 Affonso Penna..... 28-4097
Bevilacqua Thiago r 46 Dulce..... 28-1930
Bevilacqua Zelia r 26 Martins Penna..... 28-7614
Bevilaqua Achilles adv escr
17 5º s 55 Buenos Aires 23-4078
Bevilaqua Arthur dent 34 1º Ourives..... 23-3605
Bevilaqua Hamilcar r 72 Salv Corrêa..... 27-0279
Bevilaqua José vva mar r 33 Constante Ramos.. 27-0274
Bevilaqua José Constant capt r
276 c 3 Prud Moraes 27-6410
Beyer Carlos typogr 74 Luiz Camões..... 22-9254
Bezerra de A Mello Joaquim r 143 Sen Nabuco 48-2772
Bezerra Abelardo Cardoso r 122 Farme Amoedo 27-1071
Bezerra Antonio Nunes r 126 1º Cattete..... 25-4634
Bezerra Ariosto r 110 c 8 Bambina..... 26-1548
Bezerra Cavalcanti med cons
94/8 5º s 55 Republ Perú 22-0631
Bezerra Cavalcanti dr r 535 Copacabana..... 27-4684
Bezerra Cavalcanti João Alcides dr r
138 c 4 Marq S Vicente 27-4706
Bezerra Cavalcanti José Modesto r
1259 Mag Castro 29-1909
Bezerra José Paulo dr r 185 Eng Dentro..... 29-1419
Bezerra Julio r 80 Montenegro..... 27-2511
Bezerra Laura dra r 357 Av Niemeyer..... 27-0454
Bezerra Laura r 23 Bambuhy..... 48-2853
Bezerra Maria r 194A Invalidos..... 22-5535
Bezerra Oscar capt r 58 3º Paulo Frontin.... 22-4169
Bezerra R archivos 7A Av R Branco..... 23-3941
Bezerril João Carlos conego r 117 Visc Inhauma 23-4969
Bhering Antonio r 158 1º Pr Botafogo..... 26-3172
Bhering Armando B dr r 58 C Ipiranga..... 26-4048
Bhering Benjamin Constant r 39 Vva Lacerda.. 26-4288
Bhering Coelho Georgina r 69 Gen Canabarro... 28-1231
Bhering Companhia S A
Gerencia 113 1º 7 Setembro..... 22-0030
Secção atacado 113 7 Setembro..... 22-0148
Thesouraria 113 7 Setembro..... 22-2487
Reclamações 113 1º 7 Setembro..... 22-7089
Secretaria 113 7 Setembro..... 22-4724
Fabrica 28 Orestes..... 24-1148
Rêde particular
Casa das Damas bonbonniére
Av Almte Barroso 22-0947
Cocheira 207/13 Cel Pedro Alves..... 24-0608
Cocheira 23 Wenceslau..... 29-1937
Bhering Francisca Furtado r
250 c 19 S Clemente 26-2215
Bhering Maria Franzen r 52 Carv Monteiro.... 25-1015
Bhering Maximo r 424 Pr Botafogo..... 26-2724
Bhering Pedro F eng civil escr
47 2º s 1 Quitanda 23-1317
Bhering e Rodrigues da Silva Maximo
173 6º s 1 Av R Branco 22-6414
Bianchi Alberto Quatrini r 174 Raul Pompeia.. 27-0323
Bianchi Beatriz r 27 1º Augusta..... 22-4522
Bianchi Estevão comm 124 Gen Camara..... 23-1492
Bianchi Irene Elena r 109 Djalma Ulrich..... 27-1784
Bianchi Irene Elena r 280 Sta Clara..... 27-7301
Bianchi Maria r 4 Tv S Vicente..... 28-8721
Bianchi Mario r 1034 Av Atlantica..... 27-3653
Bianchini Attilio maj r 177 Toneleros..... 27-0219
Bianchini Evaristo r 127 Joaq Murtinho..... 22-4233
Bianchini Oscar r 14 Clemente Falcão..... 48-5699
Bianco & Antonini comestiv 65 Lavradio..... 22-9286
Bianconi & Busi 66 Costa..... 24-6614
Biar Nair r 75 Garibaldi..... 48-2406
Bias Fortes José Francisco dr r 176 Sá Ferreira 27-5518
Biato A J calç fabr 84 Costa..... 24-3949
Biato & C A A 271 Sacc Cabral..... 24-3414
Biato Ricardo Augusto ouriv 54 Av Mar Floriano 24-5039
Bibliotheca Central de Educação 7 5º Prç Mauá 23-5783
Bica Alfredo Norberto dr r 43 Vva Lacerda.... 26-0315
Bica Cicero Saldanha r 106 Rodolpho Dantas.. 27-0377
Bicalho & C L G escr 28 6º s 7 Mayrink Veiga 23-5558
Bicalho Clovis Santos r 540 Goyaz..... 29-0661
Bicalho Filho F P escr 37 1º S Pedro..... 23-2703
Bicalho Lucas dr r 447 Visc Pirajá..... 27-3515
Bicalho Luiz G dr r 8 Prç Guatapará..... 26-1300
Bicard Roger r 267 Laranjeiras..... 25-4514
Bicchieri Carlos r 182 Menna Barreto..... 26-3914
Bicenson Simon Roberto 6 Quitanda..... 22-8764
Bichara Anunciata r 46 5º Rezende..... 22-3614
Bichas Monstro As import 46 Gonç Dias..... 22-4495
Bicho da Seda Ao faz 13 Av Almte Barroso... 22-8561
Bicman David mov 35 Miguel Frias..... 22-5696
Bicudo Junior José dent 697 Jard Botanico.... 26-2472
Bidart Clovis carpint 123 Gen Camara..... 23-3906
Biekarck & C C cirurgia 209 2º 7 Setembro.... 22-4081
Biekarck Carlos r 16 Tv Sta Leocadia..... 27-1217
Bieler & C Ltda Max bijouterias 46 Fr Caneca 22-8171
Bier Maria dos Santos r 62 1º Cattete..... 25-1505
Bifano Biagio r 14 Gonç Crespo..... 28-7057
Biggs Lloyd C r 19 3º Tv Sta Leocadia..... 27-2678
Bijou de La Mode calç 80/2 Carioca..... 22-3660
Bijou do Meyer bar 295 Arch Cordeiro..... 29-1772
Bilac Guimarães Hernani adv escr
35/7 1º s 13 Prç Floriano 22-7331
Bilac Guimarães Hernani dr r
19/23 8º Prç Duque Caxias 25-1391
Bilhares America 58 1º Av R Branco..... 23-4981
Bilhares Aos 15 18 sb Lg S Francisco..... 22-9442
Bilhares Carlos Gomes 17 1º Prç Tiradentes.... 22-3235
Bilhares Cruzeiro 106 1º S José..... 22-0831
Bilhares High Life 198 1º 7 Setembro..... 22-1690
Bilhares Imperial 28 1º Lg Lapa..... 22-5715
Bilhares Ouvidor 67 1º 7 Setembro..... 23-0831
Bilhares Trianon 33 1º Chile..... 22-2413
Billard Zelia r 69 1º Pedro Americo..... 25-3465
Billerit Yvonne mme r 68 5 Julho..... 27-4723
Bills Paulina pensão 70 Silv Martins..... 25-1263
Billy Jean r 200 Cardoso Junior..... 25-4591
Bimis David r 77 B Petropolis..... 28-3385
Bilotta Miguel Angelo r 108 Riachuelo..... 22-2504
Binatti Lia r 152 2º Av Henr Valladares..... 22-3253
Binelli Renato prep pharm 52 Vieira Fazenda.. 23-5675
Binelli Renato r 59 2º Ferreira Vianna..... 25-1705
Bingham Regina'd Spencer r 121 Joaq Murtinho 22-6939
Biotchini Alberto r 109 Raul Pompeia..... 27-1716
Bioletta Henriqueta r 10 2º Silv Martins..... 25-4687
Biondi & C comm 120 Th Ottoni..... 24-3032
Biondi & C Luiz 12 Prç Lopes Trovão..... 23-4833
Biondi Luiz r 259 Theodoro Silva..... 48-3691
Biondi Siro r 80 Amaral..... 48-5420
Birbraer Mindel commodos
62 1º Arnaldo Quintella 26-1978
Birkeland & C Ltda 20 1º s 3 1º Março..... 23-2247
Birkeland Reidar r 1086 Almte Alexandrino.... 22-8835
Birmann Arnaldo dep Prç 15 Novembro..... 22-3704
Birmann Arnaldo r 25 Mar Joffre..... 48-0212
Bisaggio Antonio r 35 Oriente..... 22-8625
Biscardi Luiz dr r 13 1º S Christovão..... 22-2395
Bischoff J P r 6 Honorio Barros..... 25-3219
Biscoitos Aymoré Ltda
Contabilidade 108/10 1º Quitanda..... 23-2130
Secção de Vendas 108 Quitanda..... 23-2732
Departamento de propaganda
108/10 2º Quitanda 23-0835
Biscoitos Leal Santos dep 73 Fr Caneca..... 22-6492
Bishop L W r 10 Prof Abelardo Lobo..... 26-1853
Bismara Regnier r 1233 C Bomfim..... 48-5648
Bispo Alonso photo
33/7 6º s 621 Alvaro Alvim 22-0684
Bissegger Arnaldo r 67 c 3 Siqueira Campos... 27-3112
Bisso & C F electr 31 Prç Duque Caxias..... 25-3594
Bisso Nino r 42 1º Taylor..... 22-4439
Bitancourt Eleshão r 343 Marq S Vicente..... 27-2827
Bitencourt Raul Machado adv escr
104 2º Rosario 23-3918
Bitencourt Raul Machado r 46 Paulo Barreto.. 26-2389
Bittar & C Jorge Miguel armar 305 Alfandega.. 24-2648
Bittar Clovis r 30 Natalina..... 48-4366
Bittencourt A dra r 894 Av Atlantica..... 27-1992
Bittencourt Alfredo r 810 Barata Ribeiro..... 27-5238
Bittencourt Amaro Soares cel r 33 Andr Neves 48-2620
Bittencourt Annibal Floriano r 1241 24 Maio.. 29-3977
Bittencourt Antonio Ildefonso r 72 Valparaiso.. 28-3798
Bittencourt Armando Regis r 17 Emilia Sampaio 48-5278
Bittencourt Augusto r 822 Copacabana..... 27-4906
Bittencourt & C Alfredo repres
80 1º s 9 Visc Inhauma 23-3844
Bittencourt Carlos r 17 Souto Carvalho..... 29-3066
Bittencourt Carlos Guimarães vva dr r
148 c 14 Sta Clara 27-0368
Bittencourt D electr 38 Av Mem Sá..... 22-2981
Bittencourt E D r 93 c 5 Bambina..... 26-4143
Bittencourt Edmundo dr r 1021 Copacabana.... 27-3554
Bittencourt Eduardo roupas 84 Luiz Camões... 22-7597
Bittencourt Ezilda r 28 2º Buarque Macedo... 25-1889
Bittencourt Filho Ignacio r 308 Gen Polydoro.. 26-1916
Bittencourt Filho Liberato capt r
23 Paes Andrade 29-1993
Bittencourt Henrique r 76 Cayapó..... 29-0477
Bittencourt Ignacio 190 Gen Polydoro..... 26-1329
Bittencourt Januario dr r 175 Alexandre Ferreira 26-3692
Bittencourt João José capt r 260 24 Maio..... 29-1441
Bittencourt João Luiz r 58 Arnaldo Quintella.. 26-4231
Bittencourt José Alexcinio r
1012 c 3 Copacabana 27-5451
Bittencourt José C P vva mar r 227 S Januario 28-7449
Bittencourt José de Maia med cons
183 1º Visc Pirajá 27-4715
Bittencourt Liberato gen dr r 866 S Frco Xavier 29-3019
Bittencourt Maria Amelia r 215 André Cavalcanti 22-5820
Bittencourt Maria de Lourdes r
497 Miguel Angelo 29-3877
Bittencourt Maria Magdalena 155 Av Pedro II 28-6230
Bittencourt Mario dr r 159 S Januario..... 28-1220
Bittencourt Nascimento dr r 44 Hyppolito Costa 48-3382
Bittencourt Nilson r 816 1º Senado..... 22-8697



FOGÕES A GAZ

Vendem-se a PRESTAÇÕES

RUA REPUBLICA DO PERU', 93.. TEL. 22-7620
" TEIXEIRA SOARES, 33..... " 28-8008
" COPACABANA, 627 ..... " 27-0378
" ARISTIDES CAIRE, 11..... " 29-4667
" MARQUEZ DE ABRANTES, 3 " 25-9595

Bittencourt Norberto Lucio adv escr 10 1º Republ Perú 23-5161
Bittencourt Pedro Augusto comte r 423 Visc Pirajá 27-4767
Bittencourt Raul R r 28A Pinh Guimarães 26-3509
Bittencourt Raymundo r 120 Bolivar 27-3787
Bittencourt Renato F dr r 18 Medeiros Passaro 48-2665
Bittencourt de Sá Joaquim r 59 Felix Cunha 28-4820
Bittencourt Salathiel r 294 Pr Botafogo 26-2319
Bittencourt Sampaio dr r 334 Pr Botafogo 26-1107
Bittencourt Sampaio Mario dr r 56 Visc Ouro Preto 26-2785
Bittencourt Sebastião r 52 André Cavalcanti 22-3986
Bittencourt Sergio r 531 Laranjeiras 25-2125
Bittencourt Socrates dr r 37 Pereira Silva 25-3871
Bittencourt Souza José armz 81 Visc Ouro Preto 26-0644
Bittencourt Villela & C Ltda café 41 4º Th Ottoni 23-1461
Bittig Borges Olympia r 38 Indiana 25-1314
Bitumuls of Brazil Inc escr 66 1º S Pedro 23-1985
Biuzo Antonio r 27 Cunha 22-9474
Bivar Maria Isabel r 26 Euclydes Cunha 28-3044
Bjarne Ness eng 33/7 5º s 514 13 Maio 22-0475
Blackman H J C r 15 Dom Pedrito 27-5641
Blades C Stuart r 99 Miguel Lemos 27-2528
Blaki Mckinney r 42 4º Taylor 22-3869
Blanc de Freitas H dr r 351 Av Maracanã 28-7345
Blanc Marie mme r 56 Annibal Mendonça 27-3460
Blanche Wilky r 19 8º Prç Floriano 22-7138
Blanck Boris alfaiat 74 Sant'Anna 24-1868
Blanck Boris alfaiat 178 7 Setembro 22-8626
Blanco Fernandez Adriana r 51 3º s 9 Prç Floriano 22-6740
Blanco Ferreiro Abelardo r 38 c 3 Visc Cararellas 26-3959
Blanco R C chap 218 Cattete 25-4197
Blandi Sarah r 16 c 7 Getulio Neves 26-3475
Blank Arthur D r 912 4º Copacabana 27-5716
Blank Carlos r 279 Candido Mendes 25-2796
Blanz Ernesto r 60 Ld Meirelles 27-7888
Blaschke Victor G M r 231 Redemptor 27-3779
Blasquez Manoel r 63 1º Idalina 22-6694
Blatter Pinho Octavio dent gab 183 10º Av R Branco 22-9080
Blau Geraldo r 4 4º Pedro I 22-4074
Blem & C Ltda dr pharm 93 1º Alfandega 23-5087
Blem & C Ltda dr dep 66 Harmonia 24-3152
Bleuler Hans r 109 Tobias Amaral 25-5176
Bloch Boris r 32 5 Julho 27-2558
Bloch & C Théodore armz 150A 3º s 2 Buenos Aires 23-3410
Bloch David r 107 Figueiredo Magalhães 27-3927
Bloch & Frere Emmanuel joias Rêde particular 54 Quitanda 23-1880
Bloch & Irmãos B typogr 38 Constituição 22-1134
Bloch Jorge r 127A André Cavalcanti 22-6290
Bloch Leon r 9 Sen Muniz Freire 48-1940
Block Oswaldo Correia escr 7 9º s 919 Prç Mauá 23-5177
Blois Alberto r 38 Miguel Pereira 26-4468
Blois Jacintho Benedicto r 275 Cand Mendes 25-0238
Bloise Francisco r 79 Sta Christina 25-4654
Bloomfield David r 747 Copacabana 27-4446
Blotner Felix M r 6 2º Domingos Ferreira 27-3284
Blue Star Line 37 1º Av R Branco 23-5988
Blum & C J comm 106 1º Gen Camara 24-6824
Blum Jules r 25 Lacerda Coutinho 27-1406
Blumen Jacob r 34 1º Azeredo Coutinho 24-0507
Blumenkopf Benjamin r 11 1º Tv Miguel Frias 22-0582
Blumenthal & C L drog 97 1º Gen Camara 24-1957
Blumer Boesch & C roupas brancas 107 Cosme Velho 25-1158
Blumer E r 107 c 2 Cosme Velho 25-3049
Blunt E dent cons 85 9º Uruguayana 23-3283
Blunt Lelia r 187 D Marianna 26-2570
Blunt R r 37 Tarumã 26-2992
Bôa Noemia da Silva r 39 Esteves Junior 25-0145
Boa Nova red revista 261 1º Av Mem Sá 22-5801
Boamorte Elpidio J r 122 Av 28 Setembro 48-1767
Boamorte Filho Elpidio r 91 Bambina 26-0566
Board of Underwriters 111 1º Av R Branco 23-1785
Boavista Alberto Teixeira r 14 Copacabana 27-3243
Boavista Antonio T r 76 1º Arist Lobo 22-1034
Boavista Roberto Teixeira r 792 Copacabana 27-5212
Bobbio Bruno escr 31 Av Mem Sá 22-4578
Bobbio Bruno r 154 Pr Flamengo 25-3497
Bocayuva C r 116 3º Min Viveiros Castro 27-5811
Bocayuva Cunha Ranulpho dr r 37 Eduardo Guinle 26-2526
Boccanera Silio dr r 12 Salvador Mendonça 28-2603
Boccaris Olga r 50 5º Durivier 27-1129
Bochner Joel alfaiat 26 Sant'Anna 24-4496
Bôde Alexandre tec malha 167 Ouvidor 22-0846
Bodin de Saint Ange Comnené G dr r 304 Pr Botafogo 26-4034
Bodoky Estephano r 46 1º Pedro Americo 25-0249
Bodson & C Ltda H escr socio Horacio Mendes Oliveira Castro 69 1º Th Ottoni 23-0360
Bodson & C Ltda H comm 69 1º Th Ottoni 23-0360
Boechat Djalma Sá r 37 Av Rainha Elisabeth 27-3316
Boesch J r 107 Cosme Velho 25-1158
Boesch J G eng 5 4º Alfandega 23-4699
Boesch J G eng r 43 Aprazivel 22-3284
Boesch J G eng r 43 Aprazivel 24-2500
Boggiss Geo J escr 168 6º Av Mar Floriano 26-1570
Boggiss Geo J r 22 Resedá 22-1681
Boghossian B med cons 207 3º 7 Setembro 48-5476
Boghossian B dr r 68 Mar Trompowsky 27-4882
Bogossian Abdo r 235 Visc Pirajá 24-3027
Bogossian J bijout 368 Alfandega 24-4410
Bogossian Jamil bijout 253 Alfandega 27-0112
Bogossian Jamil r 241 Redemptor 24-6800
Bogossian Sami armar 288 Alfandega 24-3322
Bogossian & Sobrinho Abdo bijout 332 Alfandega 27-0309
Bogue William S r 74 1º Av Epitacio Pessoa 23-0047
Bohemer J r 101 2º Ourives 27-2640
Boher Louis vva r 355 Barata Ribeiro 27-0461
Bohm Mina vva r 166 Constante Ramos 24-6550
Boim I moveis 169 Visc Itauna 28-1714
Boisson A Cesar adv r 51 Moura Brito 23-1244
Boisson Augusto Cesar adv escr 69/77 2º s 2 Av R Branco 23-1244
Boisson Sergio Augusto adv escr 69/77 2º s 2 Av R Branco 23-1244
Boitel Lucie r 3 Sen Dantas 22-7245
Bojunga E A r 50 Capt Salomão 26-2380
Bolunga Paulo dr r 50 Capt Salomão 26-2380
Bojunga Waldemar med cons 98 5º s 58 Republ Perú 22-3441
Bojunga Waldemar dr r 295 Cand Mendes 25-0270
Bokel Frederico r 219 Marq Abrantes 26-1861
Bokor Andor metallurgia 97 B Petropolis 28-2214
Bokor Anna r 28 Sampaio Vianna 28-8601
Bokor Artur r 118 Bolivar 27-5931
Bokor Artur manteiga 14 Leandro Martins 23-1233
Bokor Mauricio r 28 Sampaio Vianna 28-8601
Bola de Ouro alcool 109 S Pedro 24-0426
Boletim A Praça 17 Alfandega 23-3312
Boletim C C C 83 2º 1º Março 23-4999
Boletim de Educação Publica 7 5º Prç Mauá 23-5783
Boletim do Leite 114 1º S Pedro 23-5590
Bolsa Fiel A armz 138 Nicaragua 29-6449
Bom Mercado Ao quit 124 Gen Caldwell 24-3406
Bom Mercado Sta Thereza 69 Mauá 22-4342
Bom Tom camis 112 Ouvidor 23-5334
Bomans Henrique r 102 Ramon Franco 26-2361
Bombeiros Corpo de — 86 para incendio 45 Prç Republica 22-2044
Bomboni Assunta r 110 Belfort Roxo 27-4334
Bomfim Annibal r 107 Marq Abrantes 25-3095
Bomfim Baroneza 238 Sen Vergueiro 25-2272
Bomfim Caleb dr r 1010 Copacabana 27-1402
Bomfim Guilhermino r 40 Nisia Floresta 48-0642
Bomfim J r 25 Cand Mendes 25-2245
Bomfim de Lima Maria José r 175 Visc Silva 26-3311
Bomilcar Alvaro dr r 232 Bispo 28-7399
Bomilcar Fenelon r 35 4º Haritoff 27-3670
Bompet Jacques r 84 c 1 Farme Amoedo 27-0233
Bompet Leon de Carvalho r 123 Redemptor 27-3596
Bomsuccesso Foot Ball Club 54 Estr Norte 29-6234
Bon Marché Ao confeit 22 Prç Serzedello Corrêa 27-1248
Bona Clovis r 18 Leoncio Albuquerque 24-2014
Bonates Nemesio desenh 11 1º Prç Olavo Bilac 23-0593
Bonacchi Annita r 109 Paysandú 25-2325
Bonaccorsi Alberto ares 172 Sen Euzebio 24-2276
Bonaccorsi & C Alberto manteiga 272 S Pedro 24-3475
Bonança J F r 280 José Hygino 48-1766
Bonança José Oliveira r 288 Uruguay 48-5423
Bonanni Yolanda r 116 4º Pr Flamengo 25-0750
Bonbonnière A Camelia 6 Passeio 22-2571
Bonbonnière Allemã 14 Gonç Dias 22-9072
Bonbonnière Gaby 8 Prç Tiradentes 22-4595
Bonbonnière Manon 16 Lg Carioca 22-1192
Bonbons Patrone 10/2 Lapa 22-0349
Bonelli Agostinho r 29 1º Catumby 22-5714
Bonelli José r 10 Maria Amalia 48-3111
Bonfanti Luiz Augusto r 68 6º Pr Botafogo 25-0131
Bonheus & C E 268 Gen Camara 24-2233
Boni & Irmão Estevam 413A Visc Itauna 22-7575
Bonifacio & Alves papel 100 Lavradio 22-3836
Bonifazi Luciana r 34 5º Paulo Frontin 22-5506
Bonjean Raul dos Guimarães adv escr 71 1º 1º Março 23-3922
Bonjean Raul dos Guimarães dr r 46 Alex Ferreira 26-0560
Bonniard Alice r 44 Miguel Lemos 27-1060
Bonniard & C A faz 92 Alfandega 23-3902
Bonniard Virginia r 4 Almte Protogenes 25-2914
Bono Alice r 90 1º Gloria 25-3178
Bonoso Zumalá comm 1/5 4º s 407 Lg Carioca 22-2662
Bonoso Zumalá corret immoveis 5 4º s 407 Lg Carioca 22-0924
Bonoso Zumalá r 70 4º Passeio 22-4879
Bonsolhos Antonio r 66 Carolina Meyer 29-4131
Booth Frank r 471 c 5 Laranjeiras 25-4988
Borba E dent gab 2 6º s 620 Passeio 22-1016
Borba Julio Ruy da Costa rev 33 2º s 202 Av Passos 22-6138
Borba Margarida 73 Carlos Sampaio 22-6924
Borba Maria Luiza r 112 Gen Argollo 28-3445
Borba Waldemar Martins r 30 Arist Lobo 22-5932
Borda Olympio Campos r 173 Marq Abrantes 25-1573
Bordador de Ouro Ao 55 Estacio Sá 22-7484
Bordallo Antonio r 956 Av Atlantica 27-4421
Bordallo Antonio Augusto calç 119 Lavradio 22-0284
Bordallo Armando r 1014 Av Atlantica 27-4086
Bordallo Cesar Augusto r 47 Almte Tamandaré 25-4755
Bordallo David Pires faz 37 Leopoldo Froes 22-0688
Bordallo David Pires r 234 c 2 Hadd Lobo 28-4382
Bordallo João Augusto comm 225 Sen Pompeu 24-0451
Bordeaux & C 68 1º Acre 23-4335
Bordinhão Ernani José r 161 1º Buenos Aires 24-1824
Bordini Adiulda r 334 Barata Ribeiro 27-1046
Borelli Armenio med cons 98 3º s 38 Republ Perú 22-3473
Borelli Armenio med 3ª enferm 74 Sta Luzia 22-2844
Borelli Armenio dr r 93 c 3 Bambina 26-2896
Borenstein Lisa r 50A 1º Bened Hyppolito 24-3931
Borer Cecil M r 693 S Freo Xavier 28-9639
Borgerth A escr 168 2º Av Mar Floriano 24-4040
Borgerth A r 85 Paulo Barreto 26-1411
Borgerth Alberto dr r 23 Alexandre Ferreira 26-1111
Borgerth Eduardo r 48 c 3 Passagem 26-4047
Borgerth Luiz vva r 48 c 8 Passagem 26-2898
Borgerth Oscar r 21 Aguiar 28-7421
Borgerth Teixeira Carlos escr 87/97 4º s 2 Av R Branco 23-0092
Borgerth Teixeira Mario r 144 Alexandre Ferreira 26-2810
Borges Abdias Pinho eng 29 Pr S Christovão 28-6157
Borges Abner José r 176 Cruz e Souza 29-0270
Borges Alberto joias 16 Luiz Camões 22-9150
Borges Alberto r 61 Tv Dr Araujo 28-9536
Borges Alcinda Alves r 23A Passagem 26-3561
Borges Alexandre dep molh 366 Sen Euzebio 24-3646
Borges Alfredo r 2 Guimarães Natal 27-0972
Borges Alice r 41 Freo Muratori 22-6691
Borges Alvaro r 112 Maria Amalia 48-3901
Borges Antonio r 107 1º Baritoff 27-3833
Borges Antonio Barcellos r 56 S Paulo 29-0354
Borges Antonio Candido dr r 95 Desemb Izidro 48-3587
Borges Araujo Astrogildo prof r 104 9 Fevereiro 27-5029
Borges Arthur de Castro r 541 c 16 S Freo Xavier 48-2440
Borges Barcellos 45 Visc Maranguape 22-1445
Borges Beatriz Coelho r 93 Humaytá 26-0770
Borges Candido r 185 Redemptor 27-5276
Borges Carlos r 56 Isolina 29-3705
Borges Carmen r 26 2º Buarque Macedo 25-4406
Borges Carneiro Saul r 220 5º Domingos Ferreira 27-2554
Borges Catharina da Luz r 82A Cardoso Junior 25-2604
Borges da Costa Dario T adv escr 207 2º 7 Setembro 22-1660
Borges da Costa Dario T dr r 26 Almte Cockrane 28-4605
Borges Deoclecio Barbosa dr r 10 Silva Guimarães 48-5452
Borges E A dr r 56 Paula Freitas 27-3237
Borges Ernani r 175 Visc Sta Isabel 48-1176
Borges F G r 514 B S Francisco 48-2849
Borges de Faria Carlos Olympio r 142 Viriato Schomaker 29-1640
Borges Ferreira Clemente r 83 Bolivar 27-2874
Borges & Filho J 7 S Christovão 22-3161
Borges Filho Julio Carvalho despach 78 Visc Itaborahy 23-5731
Borges da Fonseca Jacintho pensão 32 Sen Furtado 28-7261
Borges Fortes Ary dr r 50 Adalgisa 29-1377
Borges Fortes Diogo comte r 151 Visc Sta Isabel 48-1799
Borges Fortes Margarida r 90 Pinh Machado 25-2710
Borges Fortes Oliveira maj r 317 Visc Sta Isabel 48-3463
Borges Fortes Oliveira Octavio r 72 Jard Zoologico 48-3320
Borges Francisco de Paula r 26 João Felippe 29-1880
Borges Herculina r 170 C Bomfim 28-6942
Borges Homero r 46 Antonio Basilio 48-2810
Borges & Irmão ger 24 Alfandega 23-3510
Borges & Irmão exped 26 Alfandega 23-3451
Borges & Irmão João mad e mat 337 Cattete 25-0503
Borges Isabel de F Lemos r 66 Paulo Barreto 26-2546
Borges Ivo tte cel r 556 Prud Moraes 27-6423
Borges J I de Oliveira dr r 6 Prç Duque Caxias 25-2741
Borges J L r 210 Domingos Ferreira 27-2132
Borges João r 102 Duque Estrada 27-2530
Borges João r 54 1º Almte Tamandaré 25-0915
Borges João Cruz r 153 Moraes Silva 28-1776
Borges João Fernandes calç 130 Av Mar Floriano 24-5122
Borges João Ferreira r 210 Siqueira Campos 27-0313
Borges João Fontoura r 21 Canning 27-0565
Borges Jovino modas 43 1º Marrecas 22-2806
Borges Junior J A r 168 Sta Clara 27-5083
Borges Lauro med cons 14 3º Rodr Silva 22-1250
Borges Ludovina r 104 S João Baptista 26-1838
Borges M r 106 Mar Joffre 48-2067
Borges M Conceição r 54 Arnaldo Quintella 26-2656
Borges M Moreira escr 1359 1º 24 Maio 29-1438
Borges Machado João Baptista dr r 14 Pardal Mallet 28-3391
Borges Manoel r 118 Andradas 24-1293
Borges Marcilia 90 1º Acre 23-3453
Borges Maria r 141A Corrêa Dutra 25-2196
Borges Maria r 92 Sto Amaro 25-2664
Borges Martins & C malas 55 Lavradio 22-1119
Borges de Medeiros Juvenal r 133 Antonio Basilio 48-3372
Borges Muros A r 82 Av Epitacio Pessoa 27-1281
Borges de Oliveira Maria r 238 1º Fr Caneca 22-2722
Borges d'Oliveira Santina r 144A 1º Sant'Anna 24-0762
Borges Pio dr r 18 Farani 26-3052
Borges Ribeiro Gilberto r 27 Emancipação 28-2115
Borges Ramos Francisco dr r 125 Paraguay 29-3911
Borges Raymundo gen r 381 Fig Mello 28-7926
Borges Sampaio F dr r 145 Cosme Velho 25-1128
Borges Sampaio Florduardo med cons 21 1º Av Mem Sá 22-0416
Borges Sampaio João dr r 349 Prud Moraes 27-1953
Borges Silvina Cesar r 16 Matriz 26-3947
Borges & Siqueira calç 84 Coqueiros 22-8135
Borges de Souza João fructas Merc Munic r XVI 26 23-4498
Borges Victoriano Augusto r 431 Vol Patria 26-2650
Borghi Julio r 163 Av Osw Cruz 25-4123
Borghoff Schmitt & C
Escriptorio e Geral 142/4 Ev Veiga 22-3155
Accessorios 142/4 Ev Veiga 22-5640
Peças Chevrolet 142/4 Ev Veiga 22-5640
Peças Ford 142/4 Ev Veiga 22-5640
Peças Internacional 142/4 Ev Veiga 22-5640
Secção Rolamentos 142/4 Ev Veiga 22-5640
Secção Bosch vendas 142/4 Ev Veiga 22-5640
Secção Bosch officina 130 Ev Veiga 22-3292
Secção Linoleo vendas 142/4 Ev Veiga 22-5640
Secção Bicycletas e Motocycletas 142/4 Ev Veiga 22-5640
Secção Radios vendas e officina 142/4 Ev Veiga 22-5640
Borghoff Willy r 124 Bolivar 27-5531
Borgonovo Aida r 184 c 2 Demetrio Ribeiro 26-3064
Borgonovo & C Ltda F 91 Lavradio 22-1571
Borja F faz 365 Alfandega 24-2021
Borja Francisco r 541 Copacabana 27-1331
Borja Reis Maria r 57 Izidro Figueiredo 48-5251
Borja Reis Raul r 35 2º 2 Dezembro 25-4754
Borlido Dyott Elvira r 70 19 Fevereiro 26-1883
Borlido Maia vva r 193 Sen Vergueiro 25-1823
Borlido Maia Antonio r 193 Sen Vergueiro 25-1823
Bormac Jacob r 176 c 9 S Clemente 26-3001
Borman Eva 42 Cand Mendes 25-3972
Borman Murray M escr 64B 13 Maio 22-3937
Borman Murray M r 220 Domingos Ferreira 27-6407
Borman Romeu r 103 Cond Belmonte 29-3395
Bormann Ernesto A r 888 Almte Alexandrino 22-4636
Bormann Oscar r 19 Paula Freitas 27-1737
Born Guilherme couros 185 S Pedro 24-3445
Born Guilherme r 30 Cascata 48-4693
Bornhausen Irineu r 61 Octavio Corrêa 26-3547
Bornost Alberto r 282 c 3 Prud Moraes 27-3560
Borrelli Alexandre r 312 Hadd Lobo 28-5008
Borrelli & C Ltda typogr 60 Fr Caneca 22-9512
Borrelli Ferdinando r 298 Barata Ribeiro 27-5397
Borrelli Geraldo med cons 128 1º Av Mem Sá 22-5352
Borsali & C Ltda escr 99 Av Gomes Freire 22-9795
Borsali Edouard laborat 99 Av Gomes Freire 22-9795

FOGÕES A GAZ

Vendem-se a PRESTAÇÕES

RUA REPUBLICA DO PERU', 93.. TEL. 22-7620
" TEIXEIRA SOARES, 38..... " 28-3008
" COPACABANA, 627 ..... " 27-0378
" ARISTIDES CAIRE, 11..... " 29-4667
" MARQUEZ DE ABRANTES, 3 " 25-0595

Borsali & Moussal escr 99 Av Gomes Freire.... 22-9795
Borsoi & C typogr 269 Senado..... 22-8806
Bortman Clara r 84 1º Paulo Frontin..... 22-9774
Borup & C fabr rolhas 196 José Bonifacio..... 29-2259
Boscarelli Raphael commend 154 Laranjeiras... 25-2993
Boschen Guilherme mach offic 6 Av Salv Sá.... 22-7076
Boschini C r 107 c 15 S Clemente..... 26-0590
Boscoli Gerdal dr r 49 Sul America..... 25-3354
Boscoli J V vva r 41 Gen Dionysio..... 26-2688
Boselli Attilio vva r 462 c 5 Pr Botafogo.... 26-0756
Boselli Satyro hypothecas 87 1º Quitanda..... 23-4419
Bosisio Arthur adv escr 74 1º s 3 S José..... 22-3793
Bosisio Carlos P r 180 José Hygino..... 48-2427
Bosisio João Baptista Arnoldi r 200 Gen Argollo 28-3707
Bosisio Paulo capt tte r 408 Hadd Lobo..... 28-7832
Bosquet Marie r 36 Taylor..... 22-6961
Bostico Anne r 80A 1º Visc Pirajá..... 27-2515
Bota Naval calç 163 Av Mar Floriano..... 24-3008
Botafogo Antonio Souza Pereira r
15 Av Henrique Drumond 27-0354
Botafogo Candido dr r 1331 Estr Velha Pavuna 29-1372
Botafogo Candido de Souza escr
55 1º Republ Perú 22-0473
Botafogo Candido de Souza dr r 120 Souza Lima 27-2483
Botafogo Foot Ball Club ger 72 Av Wenc Braz 26-2690
Botafogo Foot Ball Club port 72 Av Wenc Braz 26-2691
Botafogo Gabriel mar r 4A Cand Gaffrée..... 26-3769
Botafogo Gonçalves N dr r
8 1º Almte Alexandrino 22-3754
Botafogo Gonçalves Octavio dr r
8 Almte Alexandrino 22-7805
Botafogo James r 260 B Itapagipe..... 28-0394
Botafogo João S Pereira dr r
73 Nascimento Silva 27-3420
Botafogo José dr r 76 Osorio Almeida..... 26-4244
Botelho A Andrade r 50 Copacabana..... 27-3336
Botelho Abel med cons 98 5º s 56 Republ Perú 22-9792
Botelho Abel dr r 16 Bolivar..... 27-5525
Botelho d'Abreu M r 94 Aureliano Portugal... 28-7793
Botelho Adauto J med cons
7 5º s 514 Prç Floriano 22-1183
Botelho Adauto J dr r 104 Gen Polydoro..... 26-2098
Botelho Adeodato de Andrade dr r
14 Marq Paraná 25-2834
Botelho Adolpho ferrag 183 S Pedro..... 24-6776
Botelho Alfredo Bruce archit 40 1º S Pedro... 23-4590
Botelho Alfredo Bruce r 24 Ladislau Netto... 48-2207
Botelho Antero r 371 1º Vol Patria..... 26-1693
Botelho Antero de Andrade adv escr
37 5º Alvaro Alvim 22-3094
Botelho Antonio r 7 2º Mario Portella..... 25-1126
Botelho Bruce Octavia r 110 Fig Magalhães.... 27-3875
Botelho Carleto r 12 Comte Cordeiro Faria.... 28-5909
Botelho Carolina mme r 4 Visc Itamaraty..... 28-5941
Botelho Film A cinematogr 37 Jorge Rudge... 48-2811
Botelho Francisco I r 213 D Marianna..... 26-0189
Botelho e Godinho A C r 420 Mariz Barros.... 28-4108
Botelho & Guerra quit 5 Bento Lisboa..... 25-4455
Botelho José Augusto contad 62 1º Ourives.... 23-2773
Botelho Leonidas capt r 46 Carvalho Alvim.... 48-5233
Botelho Mario B dent gab
183 10º s 1005 Av R Branco 22-7591
Botelho de Mello Waldemar dr r 73 Lucidio Lago 29-4323
Botelho Mercedes r 25 4º Senado..... 22-6925
Botelho Ormeu dr r 72 Sen Vergueiro..... 25-5152
Botelho Paulino r 111 c 4 Riachuelo..... 22-7535
Botelho Pedro Machado commodos 199 Mattoso 28-5473
Botelho Renato Bruce r 64 D Delphina..... 48-0818
Botelho Sebastiana Costa r 12 Marques Leão... 29-2435
Botelho Thalino dr r 408 Hadd Lobo..... 28-1455
Botelho Vicente A r 300 3º Av Atlantica..... 27-4559
Botequim e Bilhares Rio Branco
320 Av Antenor Navarro 29-6376
Botequim e Deposito S José 188 Guilhermina... 29-3485
Botequim Ultramar Merc Municipal r XI 106/8 23-0122
Botinelly Jacintho r 77 B Petropolis..... 28-4154
Botti E r 357 Av Niemeyer..... 27-0454
Bottino Paschoal quit 75 Siqueira Campos..... 27-1951
Bottino Paschoal r 18 Manoel Carneiro..... 22-0513
Botton Henrique r 144 Hermenegildo Barros.. 22-0283
Bottrel Clementino r 358A c 9 Prof Gabizo.. 28-0036
Bouças Francisco r 362 1º Barata Ribeiro.... 27-1137
Bouças M calç 173 1º Alfandega..... 24-0937
Bouças Oswaldo F r 250 Nascimento Silva..... 27-1995
Bouças V F repres 41/3 Av R Branco..... 23-5960
Bouças Wladimir r 362 1º Barata Ribeiro..... 27-1137
Bouchaud Julio r 8 Jard Botanico..... 26-2011
Boudon Eli r 167 19 Fevereiro..... 26-2972
Boudraux Leonce pianos 461 S Frco Xavier.... 48-4149
Boudraux Leonce r 479 S Frco Xavier..... 48-4298
Bouguié René escr 77 4º Av R Branco..... 23-4426
Bouguié René r 57 Paysandú..... 25-4554
Bouilloux Lafont immov 255 Av R Branco..... 22-0826
Boulhosa Fernando r 29 Izidro Figueiredo..... 48-1159
Boumann Hermann r 68 Redemptor..... 27-3797
Bountman Simon r 133 Mar Cantuaria..... 26-4285
Bourdon Henrique r 135 Sen Alencar..... 28-7140
Bourdon Yara r 62 Morro Inhangá..... 27-4393
Bouret Muniz Donatila r 101 1º Laranjeiras... 25-2877
Bourgeat Rosette r 19 6º Prç Floriano..... 22-4392
Bourgogne de Almeida José r 179 Desemb Izidro 48-3939
Bourguy de Mendonça Floriano dr r
103 18 Outubro 48-5311
Bourguy de Mendonça Hermillo dr r
105 18 Outubro 48-2718
Bourseau Henri r 46 Garibaldi..... 48-0811
Bousquat Henrique r 41 Theodoro Silva..... 48-4633
Bousquet Alexandre Gaitão r 355 Vol Patria.. 26-1648
Bousse C Emilio eng escr 112 S Pedro..... 24-2913
Boutot Madeleine r 75 1º Gago Coutinho..... 25-3627
Bouvard Michel comte r 94 Gomes Carneiro.... 27-2417
Bouzada José r 146 Aureliano Portugal..... 28-2558

Bouzas R Blanco armz 1096 Uranos..... 29-6127
Bove Gertrudes Figueiredo r 16 5 Julho..... 27-2709
Bove Mario escr 91 4º s 4 Av R Branco..... 23-0899
Bove Oriolando r 448 Av Epitacio Pessoa..... 27-2701
Bovet Roberto 91 sb Gen Camara..... 24-4239
Boxer Carolina r 20 Ferreira Vianna..... 25-2911
Bozzetti Thereza 196 1º Quitanda..... 23-3680
Bracet Heitor r 466A 1º Av Atlantica..... 27-2900
Braconnot C P r 41 Itacurussá..... 48-0944
Braconnot Coutinho vva r 58 Paula Brito..... 48-3709
Braconnot Gastão M r 21 Bolivar..... 27-3106
Braconnot Gastão Masset corret 190 Quitanda.. 23-4429
Brady R r 34 6º Paulo Frontin..... 22-4613
Braem Fernando r 66 Corrêa Dutra..... 25-4544
Brafman Luiz r 711 c 11 S Frco Xavier..... 28-3432
Braga A B Hugo r 18 Araripe Junior..... 48-1063
Braga A C chap 378 Leopoldina Rego..... 29-6082
Braga A J Roiz Souza vva r
68 c 6 18 Outubro 48-1314
Braga A M R r 538 Prud Moraes..... 27-4574
Braga A Malheiros 17 1º s 16 Benedictinos... 23-2583
Braga Adelaide r 149 Benj Constant..... 25-3310
Braga Alberto r 148 4 Novembro..... 29-6458
Braga Alcino gen r 21 Menna Barreto..... 26-0238
Braga Alexandre r 71 Domingos Ferreira..... 27-2589
Braga Alfredo cel r 11 Tv Carlos Sá..... 25-4128
Braga Alfredo Pereira dr r 65 D Marianna.... 26-1352
Braga Americo Alves r 302 Almte Alexandrino 22-5218
Braga André Duarte r 12 16 Novembro..... 27-4148
Braga Antonio F G r 596 Barata Ribeiro..... 27-4918
Braga Antonio Malheiros r 221 Vol Patria..... 26-0265
Braga Antonio Pereira adv r 20 Pacheco Rocha 27-1005
Braga Antonio Saturnino r 468 Barata Ribeiro. 27-3197
Braga de Araujo J B dr r 31 Silva Telles.... 48-4410
Braga Armando Pereira r 124 Ld Ascurra..... 25-3125
Braga Arnaldo despach 397 1º Gen Camara.... 24-2225
Braga Arnaldo r 112A Tavares Bastos..... 25-4278
Braga Arthur dos Santos F r 25 Rocha..... 29-3672
Braga Augusto vidrac 114 Cattete..... 25-0252
Braga Aurelio r 1773 Estr Braz Pinna..... 29-6487
Braga Benjamin dr r 187 c 3 C Bomfim..... 28-7014
Braga C dr r 817 1º B Mesquita..... 28-5899
Braga & C C mad 2 Prof Valladares..... 48-2401
Braga & C F F electr 193 7 Setembro..... 22-2389
Braga & C Ltda Antonio chá e cêra
Armazem 28 Candelaria..... 23-0807
Escriptorio 28/30 Candelaria..... 23-0343
Braga & C Soares oleos 46 D Manoel..... 23-3983
Braga Carlos de Figueiredo r 16 Saint Roman.. 27-1684
Braga Carlos J Ribeiro r 471 Av Maracanã.... 28-5850
Braga Carlos Olyntho r 153 Menna Barreto.... 26-3200
Braga Carneiro A F r 68 Petropolis..... 22-4682
Braga Cesar comte r 12 Artistas..... 48-5227
Braga Cesar armz 103 Matriz..... 26-4486
Braga Cesar Carmen r
358 c 1 Prç Mar Deodoro 28-9591
Braga Cincinato dr r 83 Laranjeiras..... 25-1320
Braga Clemente Santos chap 19 Invalidos..... 22-3305
Braga Creso dr r 262 Sta Clara..... 27-3572
Braga Elvino r 563 C Bomfim..... 48-5254
Braga Elvira Fernandes r 91 3º Marq Abrantes 25-4749
Braga F escr 84 Andradas..... 23-1462
Braga F M Costa r 1250 C Bomfim..... 48-1437
Braga Fernando comte r 232A Hadd Lobo..... 28-9758
Braga & Filhos Luiz F autom
Armazem 119 Sen Dantas..... 22-5921
Escriptorio 119 Sen Dantas..... 22-9568
Officina 31 8 Dezembro..... 28-2621
Braga Francisco Gonçalves r 71 19 Fevereiro... 26-4234
Braga Francisco Saturnino dr r
104 1º Toneleros 27-4888
Braga Gabriel Pereira r 36 Domingos Ferreira.. 27-3011
Braga Henrique r 192 B Jaguaribe..... 27-5101
Braga Herzilia Saturnino r 31 Tv Silva Castro.. 27-6205
Braga Hildebrando dent 5 9º s 919 Lg Carioca 22-3232
Braga Hildebrando Fabrino r 575 Laranjeiras.. 25-1736
Braga Humberto r 61 Raul Pompeia..... 27-4386
Braga Iria 520 Pr Botafogo..... 26-2255
Braga Irmão & C melas 175 Pontes Corrêa.... 48-2573
Braga Irmão & C 77 1º Buenos Aires..... 25-5243
Braga J med cons 27 Quitanda..... 22-3403
Braga J dr r 21 Curuá..... 29-6578
Braga J Ferreira r 299 Pereira Nunes..... 48-1317
Braga João r 215 Prof Gabizo..... 28-0442
Braga João Ferreira r 42 Salv Mendonça..... 28-4915
Braga Joaquim Fernandes r
6 Prç Cardeal Arcoverde 27-4800
Braga Jorge Ballard dr r 53 Grajahú..... 48-1380
Braga José r 30 S Paulo..... 29-0519
Braga José A R r 2414 Av Suburbana..... 29-0827
Braga José Januario r 50 Costa Ferraz..... 28-2597
Braga José Maria Rodrigues café 118 Sta Clara 27-0474
Braga José da Silva r 65 D Marianna..... 26-1352
Braga José de Souza r 31 c 11 Arist Cam..... 29-3314
Braga Judith r 252 Borda Matto..... 48-4664
Braga Julia da Fonseca r 42 Visc Figueiredo.. 28-3453
Braga Leopoldina r 227 Pr Caneca..... 22-7163
Braga Lourdes Andrade r 61 c 7 Beco Rio.... 25-1353
Braga Lucinda Silva r 127 Riachuelo..... 22-8990
Braga Luiz Fernandes r 29 8 Dezembro..... 28-5820
Braga Luiza r 137 Carlos Vasconcellos..... 48-4025
Braga M r 94 1º Prç Republica..... 24-5155
Braga Machado & C moveis 44/6 Senhor Passos 24-0816
Braga Manoel ferrag 194 Capt Rezende..... 29-4113
Braga Manoel A S comm
9 3º s 302 Av R Branco 23-3258
Braga Manoel A S r 26 Clovis Bevilacqua..... 48-0865
Braga Marcellino Militão comte r
47 Felippe Camarão 48-2510
Braga Maria r 11 1º Ypiranga..... 25-3636
Braga Maria Rolla r 79 José Vicente..... 48-0887
Braga Marietta r 29 1º Min Viveiros Castro... 27-6999
Braga Mario 132 2º s 1 Quitanda..... 23-2411

Braga Martins & Muniz café
27 Prç Serzedello Corrêa 27-7905
Braga Mello L r 250 c 26 S Clemente..... 26-0153
Braga Mello Nanette r 12 Moraes Valle..... 22-8032
Braga Mello Nelson r 572 c 1 Visc Pirajá..... 27-2561
Braga Miguel callista 36 5º Tv Ouvidor..... 23-0502
Braga Nelson despach aduan 97 1º 1º Março.. 23-1076
Braga Neto J L Fernandes r 544 C Bomfim... 48-4216
Braga Newton cel r 61 Ferreira Vianna..... 25-0752
Braga Nicolau r 150 S Frco Xavier..... 28-4048
Braga Noronha Waldomiro r 160 Prud Moraes.. 27-3979
Braga Odilon dr r 136 Sá Ferreira..... 27-0574
Braga Oswaldo r 70 Duvivier..... 27-4414
Braga Oswaldo r 165 Laura Araujo..... 22-5573
Braga Philinto r 56 6º Araujo Porto Alegre.. 22-4877
Braga Plinio electricista 65 Ledo..... 24-1844
Braga Propicio da Costa r 2414 Av Suburbana 29-0827
Braga Raul Couto r 219 Morro Vintem..... 29-1725
Braga Renato Augusto r 74 Dom Bosco..... 29-4352
Braga Renato Pereira r 68 c 1 Alfredo Chaves.. 26-3603
Braga Romulo r 77 Almte Tamandaré..... 25-1578
Braga Seraphim Soares r 152 Bom Pastor..... 48-5069
Braga Siqueira Narcizo Pereira r
25 Alfredo Gomes 26-2991
Braga Torres dr r 47 Sen Corrêa..... 25-0659
Braga Torres A r 32 Joaq Caetano..... 26-2503
Braga Valerio capt r 47 Araujo Penna..... 28-5141
Braga Walter r 60 Copacabana..... 27-1904
Braga & Woolman
Escriptorio 9 Mendonça..... 24-1697
Gerencia 9 Mendonça..... 24-0644
Armazem 9 Mendonça..... 24-3272
Bragança Alvaro adv escr 26 2º s 2 Tv Ouvidor 23-3066
Bragança Areas Zelinda r 690 Av Paulo Frontin 28-7523
Bragança Jorge r 290 B Jaguaribe..... 27-2866
Bragança S A r 54 Sen Alencar..... 28-2680
Bragante Anna r 61 Sto Amaro..... 25-3855
Braggio Junior José Carlos r
1061 8º Copacabana 27-1253
Braglia Ginetta r 68 Frederico Eyer..... 27-3607
Braile Antonio r 10 Almte Protogenes..... 25-2936
Braitstein Carmen r 15 Rezende..... 22-4146
Branco alfaiate 50 1º Gonç Dias..... 22-5561
Branco Antonio Coelho r 164 Bolivar..... 27-5082
Branco Antonio Pinho r 230 Vol Patria..... 26-0830
Branco Antonio Silva r 28 2º Rodr Silva..... 22-6535
Branco Carmela r 152 Paysandú..... 25-4362
Branco J C r 279/83 2º Av Presid Wilson... 22-9304
Branco L r 61 Pires Almeida..... 25-3980
Branco da Silva Irene r 29 4º Cand Mendes... 25-3776
Brand Alfredo mad 68 Senado..... 22-1372
Brand Alfredo r 433A 1º Prud Moraes..... 27-4115
Brandão Abelardo r 41 João Borges..... 27-6257
Brandão Aida r 50 Xavier Silveira..... 27-5803
Brandão Alfredo autom 101 Av Gomes Freire... 22-3746
Brandão Alves & C chap 26 S José..... 23-0444
Brandão Alves & C fabr chap sol
23/5 Republ Perú 23-0944
Brandão Alzira r 613 C Bomfim..... 48-5217
Brandão Alzira Vianna r 755 Copacabana..... 27-1074
Brandão Annita r 103 Bento Lisboa..... 25-4555
Brandão Antonio dr r 100 Caçapava..... 48-2988
Brandão Antonio r 21 1º Cand Mendes..... 25-3624
Brandão Armando Silva r 55 Amaral..... 48-0848
Brandão Bueno med cons
98 2º s 25 Republ Perú 22-0522
Brandão Carolina r 27 1º Antonio Basilio..... 48-0943
Brandão Cavalcante Alvaro r 62 1º Inhangá... 27-3496
Brandão E M escr 168 6º Av Mar Floriano.... 24-2500
Brandão Edison Monteiro r 12 Prç Varnhagen.. 28-9439
Brandão Emilio r 137 Paysandú..... 25-0143
Brandão Esmeraldina r 56 c 1 Gomes Carneiro.. 27-3740
Brandão Euripedes Freitas r 47 Roberto Silva.. 29-6412
Brandão F S escr 33/5 7º 13 Maio..... 22-7493
Brandão Fernando r 19 Ld Conceição..... 23-4006
Brandão Filho Augusto prof
Consultorio 44 1º Sen Dantas..... 22-3737
Residencia 34 Pereira Silva..... 25-2600
Brandão Flora r 192A 1º Sant'Anna..... 22-2507
Brandão Floriano escr 56 2º s 3 Carmo..... 23-0327
Brandão Francisco r 214 Sen Pompeu..... 24-5839
Brandão Francisco Dias Lopes r
48 c 5 Passagem 26-1149
Brandão Gilberto r 60 c 15 Tv João Affonso.. 26-0261
Brandão Gloria r 39 Weinschenck..... 29-6387
Brandão Graça Mauricio dr r 37 D Anna..... 26-3889
Brandão Heleno dr r 92 Torres Homem..... 48-5652
Brandão Helio Barbosa tte r 18 Diniz Cordeiro 26-3279
Brandão Honorio V vva r 40 Alice..... 25-0900
Brandão J alfaiate 176 Marq Sapucahy..... 22-9473
Brandão J r 12 7º C Baependy..... 25-0835
Brandão J r 53 3º Vol Patria..... 26-4217
Brandão J J Azevedo dr r 15 Antonio Basilio.. 48-2213
Brandão José Ribeiro r 229 Gen Argollo..... 28-8250
Brandão Junior adv escr 171 1º Rosario..... 23-5564
Brandão Jor A r 50 S Salvador..... 25-5156
Brandão L r 39 Duque Caxias..... 48-5810
Brandão Lacé vva comte r 182 1º Visc Pirajá.. 27-1361
Brandão M r 42 Sen Dantas..... 22-9057
Brandão Magalhães A dr r 43 Soares Cabral... 25-3835
Brandão Magalhães & C Ltda constr
39 3º Tv Ouvidor 23-3096
Brandão Manoel r 31 Angelo Agostini..... 48-4151
Brandão Manoel de Oliveira vva r
1193 Av Suburbana 29-1611
Brandão Marcello Teixeira dr r
21 Octavio Corrêa 26-0968
Brandão Maria r 185 Rezende..... 22-9383
Brandão Mario O adv escr 65 1º Ourives..... 23-1596
Brandão Mario de Pimentel r 125 3º Copacabana 27-5097
Brandão Netto Antonio r 9 Amapá..... 28-5391
Brandão de Oliveira perfum 135 1º Sant'Anna 24-5647
Brandão de Oliveira Carlos dr r 300 S Clemente 26-0282

Brandão Paulo med
Consultorio 5 1º Quitanda..... 22-5550
Hospital S Francisco 375 2º Visc Itauna.. 22-5741
Residencia 45 João Lyra..... 27-1244
Brandão Paulo Pires dr r 85 Octavio Corrêa... 26-0081
Brandão Pereira Aciolv r 24 Costa Ferraz..... 28-0014
Brandão Prudencio M Suzanno r 13 Paul Redfern 27-2798
Brandão Reis Daniel Luiz r 49 Sorocaba..... 26-4228
Brandão da Silva Justino bar 216 Botafogo.... 29-3699
Brandão Simões & C cereaes
118/20 Annibal Benevolo 22-8842
Brandão Simões & C marmor 296 Equador.... 24-0547
Brandão Sivina Corrêa pensão 46 Buarq Macedo 25-1580
Brandão Sobrinho M O r 105 Estr V Pavuna... 29-1463
Brandau Hans r 148 c 7 Sta Clara..... 27-2796
Brandes Carlos A T dr r 220 Domingos Ferreira 27-5162
Brandi Mario offic mechan
143 Carlos Vasconcellos 48-3420
Brandi Oscar vva r 150/2 1º Silv Martins..... 25-2318
Brandino Corrêa O med cons 23 1º Republ Perú 23-1044
Brandino Corrêa O dr r 57 Paulo Frontin..... 22-7125
Brandi João r 2 7º Freo Muratori..... 22-4506
Brando Eugenia r 48 Alice..... 25-4080
Brando Francisco dr r 35 B Itapagipe..... 28-4804
Brando Pedro escr 20 2º Av R Branco..... 23-4959
Brando Pedro r 456 Prud Moraes..... 27-4199
Brandt Caio Caldeira r 68 Dias Rocha..... 27-5347
Brandt J mme 109 Marq Abrantes..... 25-1170
Brandt M mlle massag gymnast
109 Marq Abrantes 25-1170
Brandt Rudolpho typogr 33/5 13 Maio..... 22-0245
Brandt W dr r 31 Alvaro Ramos..... 26-3569
Brandt Zoé r 36 1º Clarice Indio Brasil..... 26-0859
Brangaitys Appolonia r 26 Gen Padilha..... 28-7063
Branquinho Octavio Soares pad
176 Visc Itamaraty 28-5711
Brant Cicero dr r 533 c 9 Barata Ribeiro.... 27-5928
Brant Felisberto Ferreira r 54 Felicio Santos.. 22-6551
Brant Filho Augusto dr r 536 Barata Ribeiro.. 27-2755
Brant Flavio r 74 Annibal Mendonça..... 27-0304
Brant Mario dr r 684 Copacabana..... 27-5557
Brant Paulo dr escr 45 Magalhães..... 22-7309
Brashlatt Jayme r 66 1º S Clemente..... 26-1627
Brasil Alice vva r 344 Prç Mar Deodoro..... 28-1521
Brasil Arthur despach 105 1º 1º Março..... 23-5711
Brasil Arthur r 109 Maxwell..... 48-4338
Brasil & C A fund 203 Av Mar Floriano..... 24-0996
Brasil & C A dep 281 Gamboa..... 24-6178
Brasil Carlos A r 16 Marqueza Santos..... 25-1779
Brasil Christiano dr r 150 Alvaro Ramos..... 26-1326
Brasil Comp de Seguros Geraes
Succursal do Rio de Janeiro
Escriptorio 111 2º s 201/2 Av R Branco.. 23-2510
Accidentes de automoveis á noite ou domingos
e feriados 81 S Clemente..... 26-2882
Brasil Enéas Costa escr 9 1º Tv Rosario..... 22-6350
Brasil Eudoxia S Rebello r 42 Martins Ferreira 26-2924
Brasil Eurico adv escr
28 2º s 15 Prç Olavo Bilac 23-5010
Brasil Feminino red 1 2º s 3 Av Almte Barroso 22-8225
Brasil Ismar capt tte r 803 Barata Ribeiro.... 27-2296
Brasil Jornal escr 7 2º s 208 Prç Floriano... 22-3699
Brasil José Leite capt r 2 1º Pacheco Leão... 26-4309
Brasil Kennel Club 7 Ld Sen Dantas..... 22-2660
Brasil Medico red e administr 14 3º Rodr Silva 22-1250
Brasil de Mello Sylvia r 72 Alzira Brandão.... 28-6524
Brasil Nestor P capt r 227 B Jaguaribe..... 27-3332
Brasil Newton P r 338 Prç Mar Deodoro..... 28-4098
Brasil Octacilio adv escr 139 2º s 1/2 Rosario 23-0097
Brasil Octacilio dr r 56 Teixeira Junior..... 28-5856
Brasil Octacilio dr r 217 S Luiz Gonzaga..... 28-1175
Brasil Oiticica S A escr
Rêde particular 94 1º Av B Teffé..... 23-1780
Brasil Pedro Fernandes gen vva r
219 Gen Roca 48-5090
Brasil Persio dr r 17 Icatú..... 26-4030
Brasil Raul Augusto r 26 Sta Clara..... 27-2691
Brasil Restaurante 99 Visc Inhauma..... 23-2376
Brasil Social escr 109 1º Visc Inhauma..... 24-6101
Brasil Tude Carvalho r 33 Silva Telles..... 48-1124
Brasileira A armz 20 Visc R Branco..... 22-1788
Brasileira A chap senh 185 7 Setembro..... 22-3679
Brasileira de Botafogo A mov 53 Passagem.... 26-3370
Brasileirinha A balas 98B 13 Maio..... 22-0517
Brasileiro de Almeida Azor dr r
68 Constante Ramos 27-0957
Brasileiro Joaquim Lourenço carv
136 Cardoso Moraes 29-6516
Brasileiro de Mello Cicero dr r
217 Marq S Vicente 27-5206
Brasilia Immobiliaria S A escr
151 1º s 101/4 Av Nilo Peçanha 22-7131
Brasilia Obras Publicas S A escr
151 1º s 101/4 Av Nilo Peçanha 22-7131
Brasiluz 114/8 Gamboa..... 24-2329
Brasital S A escr 91 3º Av R Branco..... 23-0374
Bratcher Louis M dr r 610 C Bomfim..... 48-2190
Brattstrom F tintas 127 Gen Camara..... 23-3134
Brattström Ferdinand r 82 Pompeu Loureiro... 27-5819
Brau Fermin r 56 Hermenegildo Barros..... 25-1881
Braun Charles r 91 7º Bulhões Carvalho..... 27-2165
Braune Cid adv escr 54 2º Ouvidor..... 23-5672
Braune Cid dr r 41 B Lucena..... 26-2776
Braune Mario dr r 318 Av 28 Setembro..... 48-5716
Brauner Sylvio dr r 114 Gust Sampaio..... 27-1787
Brauniger Alice Olga r 250 c 3 S Clemente.... 26-1649
Braunstein H r 87 Miguel Lemos..... 27-2328
Braunstein José r 12 1º Hadd Lobo..... 22-8505
Brautigam José
Escriptorio 67 1º Gen Camara..... 23-2575
Residencia 461 Almte Alexandrino..... 22-1708
Bravard Henrique dr r 7 9º Pedro I..... 22-3046
Bravo Alcides r 146 Marq Abrantes..... 25-2478
Bravo Edgard Pinheiro typogr 24 Ledo..... 22-4677
Bravo Eugenio dent 42 3º Rodr Silva..... 23-2294
Bravo Tancredo dent gab 5 9º s 908 Lg Carioca 22-4964
Bravo Tancredo dr r 1 Corrêa Sá..... 22-8514
Braz & C cereaes 78 Acre..... 23-5382
Braz da Cunha Horacio r 59 Cons Zenha..... 28-3883
Braz da Cunha J r 240 Mattoso..... 28-6370
Braz da Cunha Mario r 260 1º C Bomfim..... 28-3927

Braz Ferreira de Oliveira armz 105 Coqueiros.. 22-8510
Braz Francisco Wenceslau r
57 3º Julio Castilhos 27-4512
Braz G elevadores 14 Tv Oliveira..... 24-0561
Braz J R Cunha escr 36 1º Mayrink Veiga.... 23-2725
Braz José r 156 1º Cattete..... 25-4852
Braz José do Nascimento r 228 1º Sta Luzia.. 22-6656
Braz José Salles r 317 rua 1..... 29-2728
Braz Julio r 201 c 9 Arist Caire..... 29-0723
Braz Jor José Francisco r 104 B Itapagipe... 28-2810
Braz Léo bomb 18 Prç Eng Novo..... 29-1533
Braz Neto J r 292 Lins Vasconcellos..... 29-0492
Braz Nicolau dr r 78 B Pirassinunga..... 48-1126
Braz P Gomes José dr r 17 19 Fevereiro..... 26-0981
Braz Rosalina r 7 1º D Gerardo..... 23-0723
Braz das Trinas Jeronymo cel r
84 Pontes Corrêa 48-5005
Braz Turibio dr r 91 1º Mariz Barros..... 28-1758
Brazão & C banco 37 1º Gen Camara..... 23-3007
Brazão Francisca r 77 Paulo Frontin..... 22-3382
Brazil Ferro Carril
Administração 117 4º s 417/8 Av R Branco 23-5553
Res director 177 Aprazivel..... 22-6891
Brazil Junior João Candido comte r
126 c 2 Jard Botanico 26-3287
Brazil Perequê r 53 Costa Lobo..... 28-0288
Brazil Store 23 1º Março..... 23-5204
Brazilian American S A red 287 Buenos Aires. 24-0199
Brazilian American S A officinas
287 Buenos Aires 24-0197
Brazilian Coal Co Ltd
Escriptorio 7 10º s 1003 Prç Mauá..... 23-4715
Deposito Ilha dos Ferreiros..... 28-0376
Officinas Ilha dos Ferreiros..... 28-5464
Brazilian Sales Corporation
Vide Comp Brasileira de Vendas S A
Brazilian Telephone Company
Vide Companhia Telephonica Brasileira
Brazilian Warrant Agency & Finance Company Ltd
Escriptorio 9 3º s 332 Av R Branco..... 23-4643
Gerencia 9 3º s 376 Av R Branco..... 23-4642
Secção de Seguros 9 3º s 374 Av R Branco 23-3612
Braziltrad Limitada S A
Escriptorio 51 2º 1º Março..... 23-0599
Brea & C autom 4 Samuel Guimarães..... 29-3728
Brea & C autom 34 Visc Itauna..... 24-5316
Brea Valentim r 1714 Av Suburbana..... 29-4024
Brecour Carlos med cons 55 10º Prç Floriano.. 22-8617
Bredis Zoraide r 8 2º Lg José Clemente..... 23-0490
Breedveld Alma r 60 c 16 Tv João Affonso ... 26-1706
Bregman Bertha r 82 2º S José..... 22-4960
Breia Americo Constantino r
328 3º Av Vieira Souto 27-0318
Breissan & C Ltda armz 172 Buenos Aires..... 24-1473
Breitman Aron victrolas 77 1º 7 Setembro..... 23-1351
Brennand Iracema r 15 Tavares Bastos..... 25-5058
Brenner Sophie r 480 Av Atlantica..... 27-2208
Brenno Mauricio r 17 2º Conceição..... 22-2248
Brescia Lyette r 259 Itapirú..... 28-9752
Bressan João Alberto meias
33/7 4º s 422 13 Maio 22-5207
Bressan João Alberto r 14 Gen Dionysio..... 26-2280
Brêtas Agostinho dr r 26 Guapeny..... 28-5678
Brêtas Arauld dr r 59 Maria Amalia..... 48-3933
Bretas Bastos Pedro r 104 c 4 Moraes Silva.. 28-7363
Bretas Belmiro r 42 c 1 Cattete..... 25-2124
Brêtas Paulo r 90 C Bomfim..... 28-1287
Breuil Maria Clemence C r 885 24 Maio..... 29-1205
Breves Arthur med cons
98 5º s 56 Republ Perú 22-9792
Breves & C Pedro laborat 216 Av Mem Sá.... 22-1778
Breves Joaquim José de Souza r
87 Julio Castilhos 27-5298
Breves José r 401 Hadd Lobo..... 28-6878
Breves Oswaldo r 150A Sorocaba..... 26-4419
Brey Garcia Nena r 106 Annibal Mendonça.... 27-4305
Brice E E r 293 Cand Mendes..... 25-0902
Bricio Attalá r 57 1º Pedro Americo..... 25-2285
Bricio Filho Jayme dr r 486 Uruguay..... 48-0515
Bricio Peapeguara med cons
15A 10º s 1003 Alcindo Guanabara 22-1106
Brickmann A dr r 30 Riachuelo..... 22-7700
Bridi Nicolas comm 336 1º Alfandega..... 24-1962
Bridi Nicolas G r 160 Av Vieira Souto..... 27-2829
Brigagão Alberto Nunes dr r 11 Ant Padua.... 29-4047
Briggs Mary r 326 3º Av Atlantica..... 27-5594
Brigido Beatriz r 90 c 7 Sta Clara..... 27-2449
Brigido L r 14 2º Prç Bandeira..... 28-9761
Brigido Laerte dr r 320 Torres Homem..... 48-0244
Brigido Sobrinho Julio comte r 68 Um..... 29-6549
Brigole Alexandre r 550 Av Niemeyer..... 27-0228
Briguiet & C F livr 38 S José..... 23-0435
Briguiet & C J perfum 187 1º S Pedro..... 24-6352
Briguiet Ferdinand r 156 Cand Gaffrée..... 26-0945
Briguiet Glyceria r 39 Nisia Floresta..... 48-3550
Brilhante & C Ltda Grillo omnibus
1 Aurel Portugal 28-6227
Brilhante Dora r 82 3º Gloria..... 25-0241
Brilhante Felix Azambuja maj r
134 2º Riachuelo 22-5395
Brilhante Hotel 129 1º B S Felix..... 24-2882
Brill Augusto L H r 458 1º Laranjeiras..... 25-1659
Brinckmann Alarico r 34 Felix Cunha..... 28-0711
Brink Laura ten r 70 6º Passeio..... 22-3402
Brissac de Lucena Corintho tte r
21 Carv Monteiro 25-0749
Britania roupas feitas 145 Av R Branco..... 23-1488
British American School
Externato 374 Pr Botafogo..... 26-1321
Filial Copacabana 458 Av Atlantica..... 27-4195
British Bank of South America Ltd
Rêde particular 27 Alfandega..... 23-2120
British Chamber of Commerce in Brazil Inc
53 2º Av R Branco 23-0428
British Consulate General
Rêde particular 10 3º Prç 15 Novembro.. 23-1604
British Embassy
Rêde particular 10 2º Prç 15 Novembro.. 23-2195
British Library 39 2º Tv Ouvidor..... 24-1319
British Primary School Copacabana 84 Sta Clara 27-0483
Brito Ademar cel r 141 Antonio Basilio..... 48-4499
Brito Adriano r 63 Av Rainha Elisabeth..... 27-1939

Brito Affonso r 109 João Lyra..... 27-5418
Brito Alvaro S pint 296 Gen Camara..... 24-1695
Brito Alvaro S r 178 Aquidaban..... 29-0214
Brito Alzira de Menezes r 79 Sta Luiza..... 48-4379
Brito Amalia r 52 S Paulo..... 29-1976
Brito Antonio Ferreira r 27 B Bom Retiro.... 29-3219
Brito Antonio Oliveira r 138 1º Ev Veiga..... 22-6941
Brito Antonio Teixeira r 102 Avila..... 28-0841
Brito Antonio Tertuliano F r 88 5º Pr Flamengo 25-1384
Brito Aramis adv escr 44 1º S José..... 22-3461
Brito Armando r 111 B S Felix..... 24-2853
Brito & C A J constr 15 3º Buenos Aires.... 23-0573
Brito & C Ferreira café commiss
185 1º Quitanda 23-0888
Brito & C J F archit 34 Marrecas..... 22-0925
Brito Chaves Edgard dr r 219 Hadd Lobo..... 28-4749
Brito Christovão Thiago r 6 Silva Telles..... 48-5613
Brito Costa José despach 63 1º Visc Itaborahy 23-1170
Brito e Cunha med cons 68 3º Buenos Aires... 23-3395
Brito e Cunha vva r 2 Tv Taylor..... 27-0332
Brito e Cunha Eduardo r 106 Joaq Nabuco.... 27-3438
Brito e Cunha Henrique dr r 46 Jard Botanico. 26-0519
Brito e Cunha J C r 236 Jard Botanico..... 26-3410
Brito Daniel r 205 B Torre..... 27-4315
Brito Domingos Serafim F off mech
17 S Joaquim 28-0894
Brito Eugenio Costa r 506 B Mesquita..... 48-1275
Brito F Freire r 192 c 7 Pereira Nunes..... 48-3302
Brito F Saturnino R eng
7 15º s 1516/7 Prç Mauá 23-2459
Brito F Saturnino R r 531 Barata Ribeiro.... 27-2243
Brito Falk Sacavem dr r 137 Sta Alexandrina.. 28-2165
Brito Filéta r 35 Bambina..... 26-0840
Brito Filho r 145 Visc Caravellas..... 26-0026
Brito Filho Francisco dent 42 1º Carioca..... 22-3434
Brito Helio Alves r 45 Acacias..... 27-6411
Brito João Maria r 31 Teixeira Soares..... 28-4722
Brito João P Souza r 150 Av Atlantica..... 27-1694
Brito Joaquim r 114 Freo Muratori..... 22-4477
Brito Joaquim A med 13 1º Chile..... 22-5757
Brito Joaquim A dr r 59 S Salvador..... 25-3401
Brito José r 505 Uruguay..... 48-5654
Brito José r 478A c 7 B Mesquita..... 48-5200
Brito José do Nascimento dr r 557 Laranjeiras 25-2623
Brito Junior J A dent gab
38 2º s 22/3 Ramalho Ortigão 22-8481
Brito Justino r 19 Ld Sen Dantas..... 22-0741
Brito Laura r 13 Teixeira Soares..... 28-2699
Brito Lauro r 612 B Mesquita..... 48-0647
Brito Ltda Manoel Francisco armar 87 Alfandega 23-4505
Brito Luiz r 108 Mar Trompowsky..... 48-3541
Brito Luiz de dr r 72 Min Viveiros Castro.... 27-4412
Brito Luiza Lcho r 44 Bandeirantes..... 28-9175
Brito Lydia Chaves Ferreira r 5 1º Bento Lisboa 25-1072
Brito M r 143 Campinas..... 48-0354
Brito Manoel Deodoro r 16 Barata Ribeiro.... 27-0166
Brito Mariano r 3 Tv Umbelina..... 25-2991
Brito Marina r 191 Getulio..... 29-0643
Brito Mario Paulo dr r 52 Pires Almeida..... 25-3564
Brito Miguel 126 Visc Itauna..... 24-3061
Brito Narcisa Jordão r 716 Barata Ribeiro.... 27-4411
Brito Octavio N dr r 22 Annita Garibaldi..... 27-3421
Brito Reynaldo padre r 76 rua X..... 29-6524
Brito Roberto Barroso r 29 Maj Avila..... 48-4493
Brito Rodrigo r 156 D Romana..... 29-3688
Brito Rosa da Annunciação r 12 Riachuelo.... 22-6106
Brito Rosalina C r 40 Izidro Figueiredo..... 48-2654
Brito Santos João despach
170A 1º s 9 Av Thomé Souza 24-0953
Brito Sebastião r 49 Farme Amoedo..... 27-4616
Brito Sebastião Mendes r 66 Demetrio Ribeiro.. 26-2753
Brito e Silva Edgard r 163 Nascimento Silva.. 27-2017
Brito e Silva I r 21 9º Prç Duque Caxias.... 25-2925
Brito Waldemar dr r 94 Mar Trompowsky..... 48-3012
Brito Waldemar Sanches r 253 Gonz Bastos... 48-4136
Brittes Alvaro Almeida r 16 S Paulo..... 29-0832
Britto Abelardo gab dent
35/7 12º s 1201 Alv Alvim 22-7972
Britto Arthur dr r 207 B Mesquita..... 28-1177
Britto Augusto r 26 Cons Lafayette..... 27-4309
Britto Aurelio dr r 21 5º Prç Duque Caxias 25-0283
Britto & C Carlos escr 93 Ribeiro Guimarães.. 48-5690
Britto & C Carlos comm 60 1º Rosario..... 23-5292
Britto & C Carlos dep 191 Av 28 Setembro... 48-4177
Britto Candido r 84 Dr Sattamini..... 28-4728
Britto Carlos Rodrigues r 153 Sta Clara..... 27-1573
Britto Ernestina Rodrigues r 204 Toneleros.... 27-4379
Britto F A Saturnino dr r 45 Visc Pirajá..... 27-0436
Britto F A Saturnino archit 60 2º s 3 Quitanda 23-3483
Britto Francisco r 126 Sta Alexandrina..... 28-6198
Britto Gastão dr r 12 Sebastião Lacerda..... 25-5074
Britto Letelha Rodrigues adv escr
91 7º s 12 Av R Branco 23-4295
Britto Manoel S Rodrigues de r 89 Nase Silva.. 27-0971
Britto Maria r 102 c 8 Araujos..... 28-6898
Britto Pereira A A comm 19 Conceição..... 22-8971
Britto Pereira A A r 25 2 Dezembro..... 25-0468
Britto Pereira & C Ltda escr 41 1º Uruguayana 22-8014
Britto Pereira Francisco r 91 Vol Patria..... 26-2997
Britto Pereira Heraclito M de r
195 c 2 Toneleros 27-5165
Britto Pereira José dr r 544 Barata Ribeiro... 27-0678
Britto Pereira R B r 25 2 Dezembro..... 25-0468
Britto Pereira Vicente dr r 372 Prud Moraes.. 27-5461
Britto Plinio r 43 1º Siqueira Campos..... 27-6304
Britto Raymundo Moura med cons
37 13º s 302/3 Alv Alvim 22-4430
Britto Raymundo Moura med hospital
12 3º Prç Vieira Souto 22-7314
Britto Sanches Abelardo A r 37 Campos Salles 28-3605
Britto e Silva Durival r 55 Itapira..... 48-0703
Britto Sylvio dr r 505 Barata Ribeiro..... 27-5321
Brix H dent 257 3º Av R Branco..... 22-3176
Broad Gilbert r 41 Bulhões Carvalho..... 27-4916
Broadway Programma
Rêde particular 5 1º s 1 Alcindo Guanabara 22-7730
Brocca R r 112 Taylor..... 22-7444
Brochado Alvaro constr 103 1º Gen Camara.... 24-6851
Brock V comm 71 Livramento..... 23-6022
Broder Fany r 142 1º Fr Caneca..... 22-3710
Broe Harald r 90 Araujo Gondim..... 27-3125
Broesigke Geraldo van cons dent
1/5 7º s 717 Lg Carioca 22-4551

Bromberg & C escr 37 Gen Camara..... 23-1402
Bromrey H S D r 1 Gamboa..... 24-4426
Bronstein Nathan dr r 145 Affonso Penna..... 28-5828
Bronstein Rebecca G dra r 145 Affonso Penna.. 28-5828
Bronzeiro O metaes 99 Ourives..... 23-1573
Brooker R F r 203A Costa Bastos..... 22-1430
Brookes Elsie J r 176 2º Pr Flamengo..... 25-2782
Brooking R A r 84A Julio Castilhos..... 27-7401
Broschkowski Jorge r 184 c 1 Demetrio Ribeiro 26-3929
Brouck & C Flavio lact 111 Av Passos..... 24-4680
Brouck Flavio de Seixas r 87 Hilario Gouvêa.. 27-0718
Brousteín Moise r 43 c 2 Min Viveiros Castro 27-2459
Brown Alcides r 219 Gen Severiano..... 26-3647
Brown David vva r 150 Av Gomes Freire..... 22-6523
Brown G Arthur 28 3º s 2 Mayrink Veiga..... 23-3862
Brown Henrique capt corv r 145 Sá Ferreira... 27-1175
Brown Iracema r 308 Aquidaban..... 29-1387
Brown Isaac med cons
33/7 13º s 1310 Alv Alvim 22-7882
Brown Isaac dr r 3 Camaragibe..... 48-0332
Brown Joseph F r 127 Nascimento Silva..... 27-4459
Brown Laurence E eng 9 1º s 117 Av R Branco 23-3851
Brown R H escr 168 Av Mar Floriano..... 24-4040
Brown R H r 55 Teixeira Mello..... 27-2748
Browne Guilherme B dr r 78 2º Corrêa Dutra 25-0288
Bruce Patricio maj r 346 c 9 Mariz Barros.. 28-7961
Bruce Raul r 34B Torres Homem..... 48-4550
Bruchado Reynaldo r 21 7º Prç Duque Caxias.. 25-4851
Bruhn Angelo archit 9 1º s 15 Ramalho Ortigão 22-0871
Bruhns Angelo r 36 Paulino Fernandes..... 26-0888
Brum Adalia Almeida r 75 Delg Carvalho..... 28-4934
Brum & C S electr 184 7 Setembro..... 22-3210
Brum Celestina r 50 2º Carioca..... 22-8123
Brum Delia r 73 Buarque Macedo..... 25-0769
Brum J alfaiat 98/100 1º Av R Branco..... 23-3709
Brum José r 80 Hilario Gouvêa..... 27-1114
Brum de Paula Astolpho r 14 B Itapagipe.... 22-9373
Brundo João nickel 83 Lapa..... 22-4214
Brune Arnold eng escr
33/7 15º s 1515/6 Alv Alvim 22-4989
Brunel Marie r 115 S Salvador..... 25-0626
Brunetti Vital r 17 Alvaro Ramos..... 26-2199
Brunk John r 91 Bulhões Carvalho..... 27-2695
Brunkhorst Anna 780 Copacabana..... 27-2324
Brunner G r 156 Min Viveiros Castro..... 27-5273
Bruno Annita r 105 Paulo Frontin..... 22-8420
Bruno Antonio r 117 Tavares Bastos..... 25-0190
Bruno Antonio r 203 Hadd Lobo..... 28-4739
Bruno Antonio Cirne r 178 c 8 Bento Lisboa.. 25-3079
Bruno Gonçalves Ribeiro r 29 Moraes Valle.... 22-2676
Bruno Constantino quit 48 Salv Corrêa..... 27-3470
Bruno Emilio loter 3 Av Mem Sá..... 22-4239
Bruno Humberto dr r 9 Umary..... 25 4823
Bruno J r 52 sb Silva Telles..... 48-1213
Bruno Laurindo despach 349 Gen Camara..... 24-0751
Bruno Lobo med cons 54 3º Uruguayana..... 22-4863
Bruno Lobo dr r 101 Teix Mello..... 27-2518
Bruno & Mandarino papel 34B Lg Lapa..... 22-4487
Bruno Marcer 25 1º Senado..... 22-3249
Bruno Norma r 58 Paulo Frontin..... 22-5963
Bruno Orsetti & C Ltda repres
9 3º s 345 Av R Branco 23-4170
Brunow & C machinas 87 Mattoso..... 28-2352
Brunstein Jacob tapetes 55 Sen Euzebio..... 24-0478
Brusati Augusto r 52 Arist Lobo..... 22-7569
Brusque Raphael almte r 229 Demetrio Ribeiro 26-3364
Bruxel Leopoldo r 10 Mar Niemeyer..... 26-0495
Bruyêre Paul r 852 B Bom Retiro..... 48-5281
Bruzzi da Fonseca Pedro r 76 Corrêa Dutra..... 25-0165
Bruzzi J r 36A Silva Pinto..... 48-1844
Bruzzi Nilo dr r 584 Visc Pirajá..... 27-7104
Bryers & C Thomas comm 39 2º Th Ottoni..... 23-3498
Bryers Florence r 97 Dom Ferreira..... 27-1500
Buarque de Almeida Francisca r
431 c 16 Vol Patria 26-3722
Buarque de Hollanda C vva r 39 Maria Angelica 26-1879
Buarque Jayme r 39 Maria Angelica..... 26-1879
Buarque Lima João José dr r 29 Teix Soares.. 28-9051
Buarque Lima Joaquim comte r 139 Sorocaba.. 26-0713
Buarque de Macedo Carlos dr r 14 Sen Vergueiro 25-3557
Buarque de Macedo João r 238 Redemptor.... 27-3022
Buarque de Macedo José dr r
34 Visc Ouro Preto 26-1901
Buarque de Macedo Paulo dr r 295 Cand Mendes 25-0270
Buccos & C Domingos roupas brancas
110/2 Sen Pompeu 24-4147
Buchner & C Ltda adv escr
117/21 2º s 203 Av R Branco 23-3678
Buck & C chapéos 114 S Luiz Gonzaga..... 28-5963
Bucken Alexandre r 54 Triumpho..... 22-6951
Bücken Francisco J eng escr
69/77 5º s 13 Av R Branco 23-2595
Bucken Francisco J r 60 Av Epitacio Pessoa... 27-2546
Buddenberg & Filho H caldeireiros
204 Carlos Seidl 28-8937
Buelau & C escr 95 1º Alfandega..... 23-5081
Bueno de Andrade dr r 52 Goulart..... 27-0612
Bueno Brandão Felisberto dr r
172 c 1 Demetrio Ribeiro 26-0359
Bueno Doralino r 86 Corrêa Dutra..... 25-2028
Bueno Francisco Paula r 12 Octavio Corrêa... 26-4407
Bueno José r 425A B Bom Retiro..... 29-4687
Bueno José Rodrigues r 52 c 3 Sta Clara.... 27-4427
Bueno Lucillo aparts portaria 41 Sen Dantas.. 24-5037
Bueno M r 12 Urbano Duarte..... 28-1134
Bueno Mazzini med cons 3 6º Ourives..... 22-5293
Bueno Mazzini dr r 10 Prç Guatapará..... 26-1637
Bueno Orozimbo Souza r 264 Vol Patria..... 26-3068
Bueno de Paiva sen vva r 30 19 Fevereiro..... 26-1814
Bueno Piemont Isaura med cons
15 1º Av Suburbana 28-2520
Bueno do Prado Antonio Nunes dr r
248 Av Atlantica 27-3632

Bueno Zey dr r 408 Mariz Barros..... 28-0005
Bueno Zey dr r 605 1º Copacabana..... 27-4929
Bueri Maria r 68 Corrêa Dutra..... 25-1804
Buffa Alexandre r 326 8º Av Atlantica..... 27-1228
Buffa Ricardo escr 173 3º Av R Branco..... 22-6478
Buffa Ricardo r 229 Vol Patria..... 26-3196
Buffarini A Guidi prod pharm 55 Sen Dantas.. 22-0315
Buffoni V r 18 Augusta..... 22-5617
Bugarin Antonio r 57 1º Bento Lisboa..... 25-3020
Bugge B escr
Rêde particular 59 1º Ouvidor..... 23-2064
Bugge Bjarne r 33 Almte Alexandrino..... 22-6303
Bukowitz Emmy r 152 Benj Constant..... 25-3885
Bukowitz L A r 104 B Jaguaribe..... 27-2302
Bulach David armz 38A Vol Patria..... 26-2946
Bulach Isaac armz 59 Misericordia..... 23-5023
Bulcão Fortunato r 36 Valparaiso..... 28-3540
Bulcão José Aragão dr r 30 Macedo Sobrinho.. 26-2574
Bulcão M J r 33 Capistrano Abreu..... 26-3894
Bulcão Maria Luiza r 133 1º Cattete..... 25-1808
Bulcão Vianna F V capt tte r
110 Cons Lafayette 27-4473
Bulcão Vianna João Vicente dr r
137 Av Paulo Frontin 22-1743
Bulcão Vianna Reynaldo V r 43 Maria Eugenia 26-3897
Bulhão Mario adv
Escrptorio 36 3º s 35 Tv Ouvidor..... 23-0949
Residencia 96 c 7 Barcellos..... 27-4549
Bulhões Carvalho dr cons 118 1º Buenos Aires 23-2714
Bulhões Carvalho Ildefonso dr r 20 Umary..... 25-1855
Bulhões Carvalho J L S dr r 149 Jard Botanico 26-3167
Bulhões de Carvalho José dr r 125 Av Pedro II 28-0658
Bulhões Durval r 141 João Rego..... 29-6714
Bulhões Filho Leopoldo adv escr 107 1º Rosario 23-1019
Bulhões Leopoldo r 90 Pereira Silva..... 25-2582
Bulhões Pedreira vva desemb 43 Joanna Angelica 27-3539
Bulhões Pedreira Aurelio eng escr
117 5º s 501 Av R Branco 23-0699
Bulhões Pedreira Aurelio dr r
249 Nascimento Silva 27-4048
Bulhões Pedreira & C Ltda escr
117 5º s 501 Av R Branco 23-0699
Bulhões Pedreira Levy & C obra 67 Sen Dantas 22-2643
Bulhões Pedreira Mario adv escr 5 4º Ourives.. 22-3838
Bulhões Pedreira Mario dr 20 Macedo Sobrinho 26-2170
Bulos Francis r 600 1º Copacabana..... 27-2597
Bunger Otto r 236 1º B Guaratiba..... 25-1697
Burcey Pauline Guillaume r
15A 13º Alcindo Guanabara 22-9393
Burdman Salomão r 610 Av Paulo Frontin.... 28-3280
Bureau Extensão Comercial 20 1º s 4 1º Março 23-2286
Bureau Inter-Americano Commercial
17 4º s 45 Buenos Aires 23-0062
Burg Geny r 27 1º Tv Sta Rita..... 23-3642
Burgheim Willy r 61 c 8 1º Beco Rio..... 25-4129
Burgos José F corret 87 2º 1º Março..... 23-1331
Burgos José F corret 87 2º 1º Março..... 23-1349
Burgos José F r 18 Almte Gomes Pereira..... 26-3578
Burgum João Eduardo r 31 Costa Bastos..... 22-3400
Burich Santos & C Osorio pad 166 Bella..... 28-3155
Burkle Erwin escr 79 2º Buenos Aires..... 23-4364
Burlamaqui Affonso Cesar r 452 S Clemente... 26-0408
Burlamaqui Armando vva r 139 c 54 S Clemente 26-2710
Burlamaqui Benchimol N med cons
70 1º s 5 Republ Perú 22-7187
Burlamaqui Carlos Cesar r 108 2º Av Mem Sá 22-1600
Burlamaqui Corina dra r 435 Mariz Barros.... 28-8319
Burlamaqui Corina F dent 6 3º Carioca..... 22-1091
Burlamaqui Cunha Raymundo comte r
283 c 5 Demetrio Ribeiro 26-3689
Burlamaqui F Cesar r 3/5 8º Haritoff..... 27-4831
Burlamaqui José A dr r 74 Demetrio Ribeiro .. 26-1801
Burlamaqui Luiz Felippe dr r 58 Raul Pompeia 27-5689
Burlamaqui de Mello Luis r 10 Tv Sta Leocadia 27-5798
Burlamaqui de Moura Marcio r ..
134 c 4 Prof Saldanha 26-1913
Burle Carlos Q repres 14 Cons Saraiva..... 23-5467
Burle Figueiredo Alberto reg immov 7º officio
137 6º s 614 Av R Branco 23-5210
Burle Paulo r 20 Visc Caravellas..... 26-0648
Burlini Sirio radio 151 Av Mem Sá..... 22-6735
Burman Josef r 30 Araujo Penna..... 28-5155
Burmester Rodolpho Souza capt fragagta r
15 Affonso Penna 28-8962
Burnier Alfredo dr r 274 Almte Cockrane..... 28-5445
Burnier Margarida r 15 Alzira Brandão..... 28-2789
Burns J A r 20 5º Almte Tamandaré..... 25-3998
Burns W R W r 128 Prud Moraes..... 27-1036
Burren & Co A W Metalurgica Thermion
70 Carolina Meyer 29-1915
Burrowes Donald C r 64 1º Victorio Costa.... 26-3695
Burrowes Harriet vva r 32 c 3 Russell..... 25-3314
Burstinger Luiz r 14 Capt Carlos..... 29-6262
Burstok Isac r 206 c 13 Gen Caldwell..... 24-2058
Burton Lony r 30 Pinh Machado..... 25-3997
Busato Giordano r 41 Ypiranga..... 25-4742
Buscazzo Guido r 187 Grajahú..... 48-2457
Buschmann C 90 1º Av R Branco..... 23-2219
Buschmann Carlos dr r 118 1º Copacabana.... 27-6209
Busi & C bonbons de luxo 160 Sen Pompeu... 24-1042
Busi Caramellos de Luxo 160 Sen Pompeu..... 24-1042
Buslik A comm 47 Graça Aranha..... 22-7978
Buslik A fabr bilhares 93 Riachuelo..... 22-6483
Buslik Adolphe r 91 Barcellos..... 27-1525
Busseti Armando r 17 Sá Ferreira..... 27-3722
Busseti & C Armando
Escriptorio 86 1º S Pedro..... 24-6170
Vendas e Expedição 86 S Pedro..... 24-6619
Bussiére A escr 168 2º Av Mar Floriano..... 24-4040
Bussiére A r 125 Leopoldo..... 48-3129
Bussmann Fritz r 199 c 1 12 Maio..... 27-5063
Bustamante Aurora r 56 Buarque Macedo..... 25-2523
Bustamante & C Alvaro drog 165 Andradas.... 24-1662

Bustamante Carlos r 78 c 17 Paulo Barreto.. 26-1[illegible]
Bustamante Castello Luiz despach
76 Visc Inhauma 23-4[illegible]
Bustamante Heitor r 9 Jardim..... 29-11[illegible]
Bustamante Heitor Sayão dr r 53 Djalma Ulrich 27-3[illegible]
Bustamante Helio Sayão 177 Affonso Penna.... 28-06[illegible]
Bustamante Hermano dr r 4 2º C Baependy.... 25-03[illegible]
Butler Alfredo J r 167 Copacabana..... 27-11[illegible]
Buttel Walter Gastão adv escr
60 1º s 3 Republ Perú 22-15[illegible]
Büttner Alberto r 133 Panamá..... 29-63[illegible]
Buzaglo Salomão r 25 Costa..... 24-00[illegible]
Buzan Emilio r 40 Costa Ferraz..... 28-75[illegible]
Byington & C
Rêde particular 68/70 S Pedro..... 23-1746
Byrkett & Buckton Ltd joias
109 1º s 1 Av R Branco 23-5278
Byrkett Glen R r 228 Av Atlantica..... 27-0494

C

C Affonso & C armz 141 B Mesquita..... 28-3680
C Affonso & C armz 94A José Hygino..... 48-3215
C F Queiroz & C escr 128 S Pedro..... 23-5037
Cabaça Grande A' 8 Ouvidor..... 23-2605
Cabal José Cima r 195 D Romana..... 29-4738
Caballero Manoel V pharm 94 Prç Nações..... 29-6418
Cabaret Broadway 8 1º Av Mem Sá..... 22-3896
Cabaret Roxy 10 1º Av Mem Sá..... 22-3286
Cabelleireiro Franz 16 1º Beco Manoel Carvalho 22-0911
Cabelleireiro Polybio 260 c 16 S Clemente..... 26-0844
Cabello Guimarães Vicente r 226 B Torre..... 27-7105
Cabo Junior José dep 54 Senado..... 22-5276
Cabos All America Incorporated
99/101 Av R Branco 23-1700
Cabot John Moors r 518 Laranjeiras..... 25-1265
Cabot & C Ltda R archit constr
37 15º s 1527 Alv Alvim 22-7509
Cabot R r 79 Pompeu Loureiro..... 27-6903
Cabral Adilio r 109 rua 6..... 29-2723
Cabral Affonso r 531 2º Laranjeiras..... 25-4586
Cabral Alfredo Carneiro adv escr 85 2º Quitanda 23-3293
Cabral Alfredo Carneiro dr r 226 B Itapagipe.. 28-3151
Cabral de Almeida med cons 106 3º S José.... 22-0803
Cabral Anna da Conceição r 49 1º S Clemente 26-3527
Cabral Antenor Castro 163 1º Av Mar Floriano 24-4834
Cabral Antonio r 42 c 38 Cattete..... 25-4447
Cabral Antonio Alves capt r 3 Inhangá..... 27-3842
Cabral Aracy Correia r 188A 1º Sant'Anna.... 22-4284
Cabral Armando Costa r 70 Marq Olinda..... 26-0043
Cabral Ary Hyarup dr r 422 Hadd Lobo..... 28-5048
Cabral Aureo Kirchhofer r 39 Henrique Fleiuss 48-5391
Cabral C C alfaiat 94 Lavradio..... 22-4576
Cabral Carlos Menezes r 458 Hadd Lobo..... 28-8192
Cabral Castellar da Gama dr r 55 Teix Junior.. 28-2906
Cabral Clementina 19 2º Gonç Dias..... 22-2791
Cabral Clementina r 179 3º Th Ottoni..... 24-3364
Cabral Diomar r 43 2º Uruguayana..... 22-8551
Cabral Emygdio Augusto dr r 334 Vol Patria.. 26-1794
Cabral F C ferrag 121 Padre Januario..... 29-3311
Cabral Fagundes dent 288 1º s 1 Cattete..... 25-0063
Cabral Helena r 24 Pereira Almeida..... 28-6621
Cabral Hugo corret 38 1º Gen Camara..... 23-0613
Cabral Hugo corret 38 1º Gen Camara..... 23-0748
Cabral Hugo corret 38 1º Gen Camara..... 23-4742
Cabral Hugo r 282 c 4 Prud Moraes..... 27-3048
Cabral João C da Rocha dr r 8 Aprazivel..... 22-6963
Cabral José A Alves Magalhães r 411 Visc Pirajá 27-4762
Cabral Julião r 1884 Av Suburbana..... 29-1543
Cabral L r 403 B S Francisco..... 48-4814
Cabral Luiz M repres 22 4º Ramalho Ortigão 22-7938
Cabral Maria Augusta r 59 Freo Muratori..... 22-7901
Cabral de Mello A r 173 C Bomfim..... 28-7572
Cabral de Mello Augusto r 99 Marq Valença... 28-6825
Cabral de Mello Diogo S dr r 15 Rita Ludolf.. 27-4407
Cabral de Menezes Sylvio r 54 5 Julho..... 27-5725
Cabral Nathaniel V F r 145 1º Aprazivel.... 22-8618
Cabral Oscar r 200 Sta Clara..... 27-2906
Cabral Telio Antonio 161 Paysandú..... 25-3058
Cabral Velho Edméa r 541 c 13 S Freo Xavier 48-4304
Cabral Velho Raul Dowsley cel r 423 Nasc Silva 27-4871
Cabrera A O Cunha r 314 Monte Alegre..... 22-2710
Cabrera Carlos da Cunha r 131 Desemb Izidro.. 48-1042
Cabrita F C Silva vva r 65 Araujo Penna..... 28-3611
Cabrocha da Sé café 9 Lg José Clemente..... 22-1314
Caçador Leão dr r 42 Cascata..... 48-0847
Caccioli Pierrette r 293 C Bomfim..... 48-5746
Cachopa da Beira rest 4 Marcilio Dias..... 24-6572
Cacilda Rosa 39 Colina..... 22-2488
Cadaval Mario r 56 Pires Almeida..... 25-3677
Cadeira Americana A marcen 240 S Pedro..... 24-4326
Cadeira Brasil marcen 173 Conceição..... 24-5875
Cadeiras Austriaças fabr 347 Buenos Aires..... 24-4367
Cadete & C calç 43 Gonç Dias..... 22-1163
Cadete Roza r 161 Av Mem Sá..... 22-4854
Cadier Roger escr 69/77 5º s 11 Av R Branco. 23-4548
Cadier Roger r 132 Bulhões Carvalho..... 27-4564
Caetano Manuel r 218 Prud Moraes..... 27-4126
Café A B C 68 Av Gomes Freire..... 22-8413
Café A Rocinha 173 Humaytá..... 26-0839
Café Academico 236 Cattete..... 25-3740
Café Acre 39 Tv Sta Rita..... 23-3513
Café Affonso Penna 327 Mariz Barros..... 28-2363
Café Agricultura Merc Municipal r IX 90..... 23-3216
Café Aguia 16 Ledo..... 22-4893
Café Aguia de Ouro 1/3 Av Henr Valladares... 22-4708
Café Aguia de Ouro 111 Carmo Netto..... 22-2933
Café do Alberto 39 Sto Christo..... 24-4266
Café Alegre 111 D Zulmira..... 48-0659
Café Alegria 4 Fr Caneca..... 22-4431
Café Alencar 6 Marq Abrantes..... 25-3351



CAFÉ MOINHO DE OURO

TORREFACÇÃO E MOAGEM

RUA LUIZ CAMÕES, 6 — TEL. 22-9118

LARGO S. FRANCISCO

Fabrica de Chocolate, Bonbons, Balas e Caramelos. Moagem de Canela, Pimenta, etc.

CAFE PAULISTA o nome justifica a fama!

CAFE' FIM DO MUNDO

(O MAIS AFAMADO PARA BOTEQUINS)

Fornecedores dos Principaes Cafés, Restaurantes e Hoteis

RUA LUIZ DE CAMÕES, 24

TELEPHONES

22-9035 e 22-9449

Café Aliança 174 Rosario 23-0878
Café Aliança torref e moagem 206 Th Ottoni .. 24-4455
Café Alliança 363 B S Francisco 48-0663
Café Amapá 70 Passeio 22-8686
Café Amares 122 Fr Caneca 22-3204
Café Amazonas fabr 11 Republ Perú 23-1544
Café America 1 America 24-5386
Café Amorim 39 S Frco Prainha 24-2228
Café Ancora 9 Cons Saraiva 23-3814
Café Ancora 80 D Manoel 23-4576
Café Andaluza 23 Andradas 22-8875
Café das Andorinhas 5 Paulo Frontin 22-1795
Café Angrense 3 Sen Dantas 22-6899
Café Anthero 43 Misericordia 23-0136
Café Anthero 684 Av Democraticos 29-6339
Café Apollo 228 S Frco Xavier 28-1743
Café Apparecida 122 Pr Botafogo 25-0674
Café Araponga Antigo 288 Cattete 25-0336
Café Araujo 14/6 Merc Munic r XII 23-1536
Café Argos 440 C Bomfim 48-4538
Café Argos 137 S Clemente 26-2206
Café Asturias 325 Cattete 25-3933
Café Aurora 360 Pr S Christovão 28-3835
Café Avelino Segadães 70 Acre 23-2644
Café Avenida 312 Sen Euzebio 24-3483
Café Avenida 213 Av 28 Setembro 48-1709
Café Aviador 228 B Mesquita 28-1732
Café Aymoré 9 lojas 13/5 Ramalho Ortigão 22-6254
Café Baia 44 Av Mem Sá 22-1531
Café e Bar A' Garota Chic 57 Mariz Barros ... 28-3748
Café e Bar Academico 36 Andradas 23-3778
Café e Bar Academico 17 Tv Rosario 22-9020
Café e Bar Aduaneiro 75 Visc Itaborahy 23-4683
Café e Bar Aleonesa 66 Candelaria 23-0764
Café e Bar Alliança do Meyer 440 Arch Cordeiro 29-3721
Café e Bar America 56/8 Av R Branco 23-5176
Café e Bar Americano 4 Cand Mendes 25-2437
Café e Bar Astral 234 Sen Euzebio 24-2259
Café e Bar Atlantico 586 Copacabana 27-2348
Café e Bar Aurora 48 Hermenegildo Barros 25-3239
Café e Bar Avenida 184/6 Riachuelo 22-3280
Café e Bar Bancario 36 Candelaria 23-1139
Café e Bar Boa Vista 58 Visc R Branco 22-8345
Café e Bar Bohemios 88 Av Mem Sá 22-2476
Café e Bar Bom Jesus do Monte 94 B S Felix 24-3951
Café e Bar Bom Pastor 205 Bom Pastor 48-2093
Café e Bar Botafogo 234 Marq Abrantes 26-3752
Café e Bar Brasil 2 Ramalho Ortigão 22-0174
Café e Bar Brilhante 2 Arcos 22-8212
Café e Bar Campeão 275 Buenos Aires 24-5190
Café e Bar Candelaria 152 Quitanda 23-0427
Café e Bar Capitolio 591 Copacabana 27-4630
Café e Bar Cascadura 451 Nerval Gouvêa 29-8282
Café e Bar do Castello 149 Av Nilo Peçanha .. 22-0819
Café e Bar Central 107 Carmo Netto 22-6631
Café e Bar Chaves 58 Mach Coelho 22-3296
Café e Bar Colonial 173 Sen Pompeu 24-1652
Café e Bar Commercial 203 Quitanda 23-2914
Café e Bar Commercio 3060 Av Suburbana 29-8223
Café e Bar Conferente 18 Acre 23-5511
Café e Bar Confiança 2 Nuncio 22-2406
Café e Bar Eden 2 Marcilio Dias 24-5946
Café e Bar Esmeralda 57 Senado 22-6244
Café e Bar Esperança 80 Maria Passos 29-8104
Café e Bar Estrella Matutina
14A Prç Varnhagem 28-7128
Café e Bar Flor do Grajahú 577 Theodoro Silva 48-4640
Café e Bar Florista 18 Prç Olavo Bilac 23-3900
Café e Bar Fluminense 509 B Mesquita 48-2293
Café e Bar Francelino 3 Estacio Sá 22-2472
Café e Bar Frontin 84 Paulo Frontin 22-5836
Café e Bar Frontin 91 Hadd Lobo 22-2262
Café e Bar Futurista 87 Prç Tiradentes 22-5894
Café e Bar Guanabara 27 Prç 15 Novembro ... 23-0335
Café e Bar Guanabara 16 Av Guanabara 29-6758
Café e Bar Idolo do Meyer 29 Dias Cruz 29-3795
Café e Bar Independentes 37 Sto Christo 24-4378
Café e Bar Indiano 1 Catumby 22-4829
Café e Bar Ipiranga 170B Av Thomé Souza 24-0842
Café e Bar Itá 6 Acre 23-3712
Café e Bar Jockey Club 693 Jard Botanico 26-2620
Café e Bar Justiça 32 D Manoel 23-0133
Café e Bar Leader 231 Prç Republica 24-3629
Café e Bar Leader 231 Prç Republica 24-4561
Café e Bar Leopoldina 49 Frco Eugenio 28-3276
Café e Bar Liberdade 246 Buenos Aires 24-6196
Café e Bar Lima 5A Tv Bellas Artes 22-5770
Café e Bar Lisboa 6 Arcos 22-1137
Café e Bar Lisbôa 1266 Uranos 29-6348
Café e Bar Luso Brasileiro 600 Jard Botanico .. 26-2562
Café e Bar Lyrio 155 Bened Hyppolito 22-4901
Café e Bar Magnifico 64 Marcilio Dias 24-6364
Café e Bar Maracanã 1 Amapá 28-3761
Café e Bar Minhoto 32 S José 23-3571
Café e Bar Mira Mar 183 Av Rodr Alves 24-1572
Café e Bar Moderno 130A Av Gomes Freire 22-1139
Café e Bar Monroe 2 Passeio 22-2627
Café e Bar O Repucho 55 Prç Floriano 22-3174
Café e Bar Olympico 70 Visc Inhauma 23-4211
Café e Bar Palace 706 B Mesquita 48-0237
Café e Bar Pará 758 Jard Botanico 26-1428
Café e Bar Paraizo 237 Sen Pompeu 24-5706
Café e Bar Paris 228 Bened Hyppolito 22-5882
Café e Bar Paris 121 Andradas 24-2388
Café e Bar Petropolis 92 Fr Caneca 22-1401
Café e Bar Planeta 50 Visc Maranguape 22-6661
Café e Bar Polo Norte 888 B Bom Retiro 48-2232
Café e Bar Posto Seis 1001 Copacabana 27-4863
Café e Bar Praça da Bandeira 135A Mariz Barros 28-3189
Café e Bar Prado 108 Prç Santos Dumont 27-0394
Café e Bar Principal 334 B Torre 27-2119
Café e Bar Recreio de Ipanema
110 Av Vieira Souto 27-2447
Café e Bar Recreio dos Lyrios 318 Silva Valle 29-8009
Café e Bar Rex 21 Buenos Aires 23-0075
Café e Bar Rio Branco 22 Visc R Branco 22-6421
Café e Bar Rio Chic 9 Av Almte Barroso 22-2515
Café e Bar Rival 30 Prç 15 Novembro 23-2505
Café e Bar Rival 30 Prç 15 Novembro 23-3220
Café e Bar dos Romeiros 1 Romeiros 29-6522
Café e Bar Sta Genoveva 533 S Christovão 28-2101
Café e Bar S Diogo 162 Gen Pedra 24-2185
Café e Bar S Frco de Paula 396 24 Maio 29-3374
Café e Bar S José 16 Misericordia 23-0461
Café e Bar S Sebastião 186A S Januario 28-0670
Café e Bar Social 177 Licinio Cardoso 28-5517
Café e Bar Sol Nascente 231 Dr Garnier 29-4873
Café e Bar Sport 170 Livramento 24-3773
Café e Bar Sul de Minas
629 Av Amaro Cavalcanti 29-0215
Café e Bar Tangará 39 Prç Floriano 22-6892
Café e Bar Tieté 41 Lg Lapa 24-0941
Café e Bar Tres Nações 103 Buenos Aires 23-3484
Café e Bar Triangulo 224 Arch Cordeiro 29-2427
Café e Bar Tucano 383 Marq Sapucahy 22-6101
Café e Bar Universo 67 Bento Lisboa 25-2442
Café e Bar Vienna 121 Av Gomes Freire 22-7454
Café e Bar Villa Real 289 Hadd Lobo 28-2050
Café e Bar Zig Zag 404 Riachuelo 22-5718
Café Barão 179 Gen Camara 23-0753
Café Barcellos 1 Sotero Reis 28-1359
Café Barros 44 Av Henr Valladares 24-1107
Café Bataclan 9 Dr Pedro Rodrigues 24-3069
Café Bataclan 347 Cattete 25-1360
Café Batuta 15 Bento Ribeiro 24-1280
Café Beija Flor 87 José Christino 28-8173
Café Belga 1 Av Mar Floriano 24-1480
Café Belga 222 Marq S Vicente 27-2063
Café Bella Vista 87 Hadd Lobo 22-7274
Café Bijú 237 Bened Hyppolito 22-2338
Café e Bilhar Mangabeira 56 Pereira Siqueira .. 28-0993
Café e Bilhar Santos Dumont 1387 Uranos 29-6674
Café e Bilhar Fidalgo 663 24 Maio 29-0353
Café e Bilhares dos Amigos 77 Lavradio 22-0422
Café e Bilhares Apollo 469 24 Maio 29-0872
Café e Bilhares Arcos 82A Arcos 22-8980
Café e Bilhares Aureo 293 Licinio Cardoso 28-4848
Café e Bilhares Balchada 189 Fr Caneca 22-6792
Café e Bilhares Beira Mar 574 Copacabana 27-4088
Café e Bilhares Bolama 324 Demetrio Ribeiro .. 26-2017
Café e Bilhares Bomfim 172 Bomfim 28-4365
Café e Bilhares Cabral 11 Riachuelo 22-5977
Café e Bilhares do Campo 1 Fr Caneca 22-3850
Café e Bilhares Canalejas 993 24 Maio 29-0967
Café e Bilhares Capitolio 131 Visc Itauna 23-6025
Café e Bilhares Castello Branco 93 Rezende 22-5259
Café e Bilhares Central 857 Av Amaro Cavalcanti 29-1674
Café e Bilhares Central do Cattete 72 Cattete .. 25-0983
Café e Bilhares Chave de Ouro 655 Dias Cruz .. 29-1131
Café e Bilhares Cosmopolita 83 Lavradio 22-0516
Café e Bilhares Cruzeiro 144 Sen Pompeu 24-3667
Café e Bilhares Del Prete 449 Vol Patria 26-1302
Café e Bilhares Dia Noite 3058 Av Suburbana 29-8222
Café e Bilhares 12 Outubro 68 Catumby 22-1726
Café e Bilhares Elite do Jockey 252 Anna Nery 28-2471
Café e Bilhares Elite de Ramos 1017 Uranos ... 29-6089
Café e Bilhares Estrella de Ouro 15 Conceição .. 24-1758
Café e Bilhares Excelso 77 Estacio Sá 22-6307
Café e Bilhares Flor do Rio 255 Arist Lobo ... 28-2726
Café e Bilhares Grande Oceano
22 Av Mar Floriano 23-4104
Café e Bilhares Indiano 29 Republ Perú 23-0747
Café e Bilhares Internacional 74 Camerino 24-3382
Café e Bilhares Iris 1 Alvaro Miranda 29-3568
Café e Bilhares Jahú 5 Itabira 29-6177
Café e Bilhares Leitão 4 Duqueza Bragança 48-2206
Café e Bilhares do Leme 52 Salv Corrêa 27-2251
Café e Bilhares Loanda 222 Uruguay 48-0024
Café e Bilhares Londres 146 Cattete 25-2044
Café e Bilhares Luzitano 35 Senado 22-4203
Café e Bilhares Maracanã 478 S Frco Xavier ... 48-0995
Café e Bilhares Metropole 148 Affonso Penna .. 28-2894
Café e Bilhares Modelo 337 Av 28 Setembro ... 48-2710
Café e Bilhares Modelo 4 Miguel Fernandes 29-4180
Café e Bilhares Modelo 455 24 Maio 29-1701
Café e Bilhares da Muda 815 C Bomfim 48-5900
Café e Bilhares O Ponto 1365 24 Maio 29-0677
Café e Bilhares Oceania 34 Salv Corrêa 27-0785
Café e Bilhares Paris 6 Hadd Lobo 22-2458
Café e Bilhares Polar 609 S Christovão 28-3669
Café e Bilhares do Ponto 1/3 Lg Bemfica 28-7384
Café e Bilhares Ponto Chic 364 Av 28 Setembro 48-1198
Café e Bilhares Ponto Chic 976 B Mesquita ... 48-4065
Café e Bilhares Ponto do Lins
631 Lins Vasconcellos 29-2943
Café e Bilhares Praça Sete 445 Av 28 Setembro 48-4907
Café e Bilhares Primeiro Dezembro
25 Pedro Rodrigues 24-3142
Café e Bilhares 1º Maio 412 S Christovão 28-8021
Café e Bilhares 1º de Maio 6 Av 1º Maio 29-8374
Café e Bilhares do Rio 226 S Frco Xavier 28-9635
Café e Bilhares Rodrigues 636 Arch Cordeiro ... 29-0538
Café e Bilhares Sta Cruz 338 Mariz Barros 28-7294
Café e Bilhares Sto Antonio 2273 Av Suburbana 29-4952
Café e Bilhares Santos Dumont 369 Sacc Cabral 24-2990
Café e Bilhares S Christovão 611 S Christovão .. 28-0037
Café e Bilhares S Jorge 595 Cardoso Moraes ... 29-6057
Café e Bilhares S Miguel 103 Andradas 24-3253
Café e Bilhares S Sebastião 214 Arist Caire ... 29-0804
Café e Bilhares Seraphim 7 S Clemente 26-0504
Café e Bilhares Serrano 295A Visc Sta Isabel .. 48-2838
Café Bilhares e Sorveteria Ponto Chic de Piedade
307 Manoel Victorino 29-3185
Café e Bilhares Sportivo 207A S Christovão 28-1078
Café e Bilhares Sportivo 2311 Av Autom Club .. 29-8163
Café e Bilhares Sul America 349 Av Mem Sá .. 22-8831
Café e Bilhares Talma 3 Proposito 24-0977
Café e Bilhares Tijuca 810B C Bomfim 48-2228
Café e Bilhares Tiradentes 2232 Av Suburbana. 29-3412
Café e Bilhares União 291 Cattete 25-0817
Café e Bilhares Vargas 204 S Pedro 24-2252
Café e Bilhares Vera Cruz 278 Buenos Aires ... 24-0196
Café e Bilhares 21 Estados 107 Conceição 24-4132
Café Boa Esperança 82 Marq Abrantes 25-2259
Café Boa Estrella 53 Pereira Franco 22-7399
Café Boa Vista 18 Pinto Azevedo 28-3006
Café Bohemio 289 Cattete 25-0839
Café Bom Jardim 56 Av Salv Sá 22-7540
Café Bom Jesus de Braga 15 Arist Lobo 22-2536
Café Bom Retiro 7 B Bom Retiro 29-2429
Café Bomfim 159 Bomfim 28-6571
Café Bomfim 221 Pr S Christovão 28-1108
Café Bomsuccesso 371 Caminho Freguezia 29-6736
Café Braia 53 Estr Mar Rangel 29-8116
Café Brasil 266 Av Ataulpho Paiva 27-1220
Café Brasil Portugal 62 Riachuelo 22-3739
Café Brasil Sportivo 452 Pr Botafogo 26-2812
Café da Brasileira 334 Gen Camara 24-1182
Café Britannia 39 Prç Duque Caxias 25-3468
Café Buenos Aires 78 Nuncio 24-5745
Café Cachoeira 224 Pedro Alves 24-1899
Café Cacique 1 Silva Freire 29-2524
Café Camara 130 Sacc Cabral 24-0296
Café Camões 36 Sen Euzebio 24-0913
Café Campista 38 Av R Branco 24-1425
Café Campista 298 Pereira Nunes 48-5715
Café Campista 38 Av R Branco 23-4880
Café do Campo 166 Prç Mar Deodoro 28-3892
Café Campos 226 Av Mar Floriano 24-4654
Café Canarinho 353 S Clemente 26-1566
Café Canario 193 Riachuelo 22-2212
Café Cantareira 2 Pharoux 24-1745
Café Cantareira 2 Pharoux 23-0336
Café Capital 32 Prç Tiradentes 22-7189
Café Capitania 72 Machado Coelho 22-0104
Café Carlos Gomes 17 Prç Tiradentes 22-0421
Café Carris 152 Av Mar Floriano 24-2764
Café Carvalho 22 Araujo Lima 48-1578
Café Carvalho 155 Quitanda 23-3739
Café Cascatinha 124 Bomfim 28-5712
Café Casino 669 Av Amaro Cavalcanti 29-1016
Café Castello de Cintra 10 União 24-6540
Café Castor 12 1º Sen Euzebio 24-0629
Café Cathedral 42 Prç 15 Novembro 23-5442
Café Cattete 21 Cattete 25-1527
Café Celeste 323 Manoel Victorino 29-0208
Café Celeste 108 B S Felix 24-1136
Café Celestial 375 Visc Sta Isabel 48-1391
Café Centenario 107 Moraes Silva 28-3057
Café Centenario 307 Cattete 25-0217
Café Central 235 Prç Republica 24-2226
Café Central 443 Vol Patria 26-1198
Café Central 78 Bella 28-4955
Café Central 78 Nicaragua 29-6559
Café Central Merc Munic r XIV 41/3 23-5197
Café Central do Andarahy 75 Leopoldo 48-1033
Café Central Jacaré 479 Vva Claudio 29-2772
Café do Centro 194 Quitanda 23-4304
Café Cervantes 123 Andradas 24-3420
Café Chic 17 Pereira Franco 22-4291
Café Chic e Bilhares 69 Prç Tiradentes 24-3108
Café 5 de Fevereiro 105 Sto Christo 24-5932
Café 5 de Outubro 54 Arcos 22-3786
Café 5 de Outubro 777 C Bomfim 48-2266
Café Cintra 98 Av Passos 24-5769
Café Circular 2 Macedo Sobrinho 26-0369
Café Clapp 11 Clapp 23-0141
Café Coelho 80 Visc Ouro Preto 26-0583
Café Colombo 1/3 Tv Ouvidor 24-1404
Café Colon 77 Av Mar Floriano 24-2053
Café Colosso 66 Lapa 22-1437
Café Commercial 97 1º Março 23-2313
Café Commercio 169 Buenos Aires 23-2210
Café Confiança 141 Av Gomes Freire 22-4027

CAFE AMAZONAS

TORREFACÇÃO E MOAGEM

RODRIGUES TEIXEIRA & FILHOS

TELEPHONE 23-1544

END. TEL. RODTEIFILS

11, REPUBLICA PERÚ, 11 (ANTIGA ASSEMBLÉA) RIO DE JANEIRO

CAFE PAULISTA um producto que honra o producto!

CAFÉ SUBLIME

NO NOME E NO PALADAR
O MAIS PREFERIDO PARA BOTEQUINS
AGOSTINHO RODRIGUES & PINTO



Deposito, Torrefacção e Moagem de café
RUA SACADURA CABRAL, 189
Telephone 24-1800 — Rio de Janeiro

Café Continental 236 Sen Euzebio..... 24-4540
Café Cooperativa 347 Visc Itauna..... 22-5964
Café Copacabana 812 Copacabana..... 27-2752
Café Correio 55 Rosario..... 23-2677
Café Cosmopolita 258 Senado..... 22-6710
Café Cristal 73 Candelaria..... 23-1473
Café Cristal 311 Uruguay..... 48-3408
Café Cruzeiro 142 Av Mar Floriano..... 24-1167
Café Cruzeiro do Sul 122 Humaytá..... 26-1301
Café Cruzeiro do Sul 393 Hadd Lobo..... 28-3148
Café Democrata 319 Buenos Aires..... 24-4649
Café Democrata 773 Uranos..... 29-6264
Café Dias 42 Acre..... 23-2849
Café Dirigivel 124 Av Mar Floriano..... 24-1098
Café Dragão 349 Visc Itauna..... 22-6151
Café Dragão de Ouro 173 Av 28 Setembro..... 48-1423
Café das Duas Nações 126 Invalidos..... 22-3335
Café Duas Nações 2 Antonio Carmo..... 29-6745
Café Dudú 1458 Uranos..... 29-6632
Café Eden 103 Riachuelo..... 22-2953
Café Eden 384 C Bomfim..... 48-5729
Café Eden 913A C Bomfim..... 48-0300
Café Elite do Meyer 304 Arch Cordeiro..... 29-1760
Café dos Embaixadores 39 Leopoldo Fróes..... 24-3268
Café Engenho de Dentro
633 Av Amaro Cavalcanti 29-3099
Café Enigma 29 Relação..... 22-8241
Café Entre Rios 23 Visc Maranguape..... 22-0880
Café Esmeralda 165 Vol Patria..... 26-2892
Café Esperança 189 Senhor Passos..... 24-3391
Café Esperança 139 Gen Polydoro..... 26-2674
Café Esperança 101 Av Mem Sá..... 22-8742
Café Esperanto 42 S Dezembro..... 28-5956
Café Estado Maior 368 B Mesquita..... 48-0052
Café dos Estados 132 Buenos Aires..... 23-3710
Café Estio 91 Ourives..... 23-2361
Café Estoril 617 S Christovão..... 28-4874
Café Estrella 182 Sen Pompeu..... 24-2815
Café Estrella d'Alva 391 Av Frco Bicalho..... 24-3011
Café Estrella d'Alva 37 Juiz Fora..... 48-4215
Café Estrella d'Alva 22 Av Passos..... 22-4109
Café Estrella d'Alva 177 Sto Christo..... 24-0779
Café Estrella da Aurora 375 Laranjeiras..... 25-3772
Café Estrella do Minho 262 Sen Euzebio..... 24-0699
Café Estrella do Oriente 36 Visc Duprat..... 22-3855
Café Evaristo 32 Ev Veiga..... 22-3948
Café Excelso 49 Th Ottoni..... 23-3866
Café Expresso 152 Av R Branco..... 22-8471
Café Farol 15 Vieira Fazenda..... 23-4574
Café Federal 2/6 Quitanda..... 22-1554
Café do Felisberto Merc Munic lado ext 235... 23-2458
Café Ferroviario 431A Gen Pedra..... 24-3051
Café Fialho 9 Fialho..... 25-1645
Café Fidalgo 42 Prç Cond Frontin..... 28-3503
Café Fidalgo 27A Senado..... 22-1707
Café Filgueira 12 Av R Branco..... 24-4439
Café Fim do Mundo 24 Luiz Camões..... 22-9035
Café Fim do Mundo 24 Luiz Camões..... 22-9449
Café Flamengo 213 Cattete..... 25-0303
Café Flor dos Arcos 68 Arcos..... 24-4299
Café Flor d'Aurora 62 Affonso Cavalcanti..... 22-8375
Café Flor da Aurora 547 Lobo Junior..... 29-6609
Café Flor da Gavea 115 Marq S Vicente..... 27-1471
Café Flor da Igrejinha 6 Prç Igrejinha..... 28-2543
Café Flor Luzitana fabr 68 Senhor Passos..... 24-5770
Café Flor da Primavera 145 S Pedro..... 23-1008
Café Flores de Maio 152 Conceição..... 24-4757
Café Florinda 192 Fr Caneca..... 22-2869
Café Fluminense 133 Laranjeiras..... 25-2143
Café Formosa Itauna 71 Visc Itauna..... 24-5586
Café Forte 89 Frco Octaviano..... 27-1935
Café Francisco de Paula 59 Campos Salles..... 28-3508
Café Franco 60 Conceição..... 24-4785
Café Futurista 2 Passagem..... 26-0573
Café Futurista 33 rua 4..... 29-1745
Café Garibaldi 160 S Pedro..... 24-1932
Café Garnier 118 Dr Garnier..... 29-4185
Café Gato Preto 21 Ouvidor..... 23-2315
Café Gaucho 86 S José..... 22-9285
Café Gloria do Brasil 5 Prç Duque Caxias..... 25-0982
Café Gondar 276 Siqueira Campos..... 27-3404
Café Granada 23 Arcos..... 22-9513
Café Grande Atlantico 346 Itapirú..... 28-2331
Café Gruta da Gavea 50 Visc Gavea..... 24-5347
Café Gruta Riachuelo 174 Riachuelo..... 22-5319
Café Guiné 245 Ger. Camara..... 24-5053
Café Guineza 137 Guineza..... 29-1144
Café Guiomara 44 Mendes Tavares..... 48-0065
Café Havaneza Ltda 14 Lg S Francisco..... 24-4224
Café Haya 470 Carolina Machado..... 29-8397
Café Heroes da Luzitana 1 Laranjeiras..... 25-0719
Café Hindú 276A Vol Patria..... 26-2055
Café Horizonte 136 Quitanda..... 23-1051
Café Humaytá 113 Humaytá..... 26-2039
Café Iberica 46 Andradas..... 24-2175
Café Iberico 100 S Pedro..... 24-0574
Café Ideal 150 Sacc Cabral..... 24-0707
Café Imperial 28 Lg Lapa..... 24-4381
Café Imperio 35 Ourives..... 23-1290
Café Indigena 2 Av Mem Sá..... 22-2891
Café Indigena moagem S Republ Perú..... 23-1431
Café Indio de Ouro 135 B Mesquita..... 28-8890
Café Iracema 42 Av Lauro Muller..... 28-6298
Café Itararé 216 Uruguayana..... 23-0094
Café Itú 341 Vol Patria..... 26-2425
Café Jahú 49 Visc Itaborahy..... 23-4606
Café Jára fabr 235 Pedro Alves..... 24-3386
Café Jardim 75 José Patrocinio..... 48-1330
Café Java bar 191 Ouvidor..... 22-9642
Café Jeremias 42 Sant'Anna..... 24-4571
Café Jerusalém 26 Regeneração..... 29-6732
Café José do Telhado 36 Lino Teixeira..... 29-4764
Café Jurity 400 Riachuelo..... 22-9225
Café Kosmos 92 Silvino Montenegro..... 24-4894
Café Lacticinios Rio e Minas
44 Estr Nova Pavuna 29-4427
Café Lamas 295 Cattete..... 25-0711
Café Leão fabr 120 Bispo..... 28-3289
Café Leão d'Ouro 80 Candelaria..... 23-0828
Café Legitimo 132 Camerino..... 24-1678
Café e Leiteria Alpha 94 Menna Barreto..... 26-0335
Café e Leiteria Amorim 28 Dr Noguchi..... 29-6242
Café Leiteria e Armz Malho de Ouro
1 Guayanazes 29-6526
Café e Leiteria B Petropolis 136 B Petropolis.. 28-4553
Café e Leiteria Beira Mar 894 Copacabana..... 27-5752
Café e Leiteria Belmonte 29 Prç Belmonte..... 29-6336
Café e Leiteria Boa Vista 467 Hadd Lobo..... 28-3839
Café e Leiteria Bomfim 7 C Bomfim..... 28-6542
Café e Leiteria Boulevard 186 Av 28 Setembro. 48-3225
Café e Leiteria Brasil 37 D Romana..... 29-4541
Café e Leiteria Brasil 31 Lobo Junior..... 29-6570
Café e Leiteria Central 480A Visc Pirajá..... 27-4801
Café e Leiteria Colombo 45 Marq Abrantes.... 25-5064
Café e Leiteria Colonial 198 Cattete..... 25-2573
Café e Leiteria Confiança 53 Av Passos..... 22-1634
Café e Leiteria Cruz de Ouro 4 Leite Ribeiro... 29-4062
Café e Leiteria Cruzeiro 103A Mach Coelho.... 22-7289
Café e Leiteria Crystal 176 S Frco Xavier.... 28-2616
Café e Leiteria Crystal 46 Quito..... 29-6028
Café e Leiteria dos Dois 102 Bento Gonçalves.. 29-4872
Café e Leiteria Eden 482 S Frco Xavier..... 48-5913
Café e Leiteria Esmeralda 101A Julio Castilhos 27-1332
Café e Leiteria Esperança 140 B Bom Retiro.. 29-3249
Café e Leiteria Financial 106 1º Março..... 23-3068
Café e Leiteria Firmesa 227 2 Maio..... 29-3463
Café e Leiteria Flor Del Castilho
1219 Av Suburbana 29-4779
Café e Leiteria Flor de Olaria
416 Leopoldina Rego 29-6276
Café e Leiteria Formosa 90 Mach Coelho..... 22-5870
Café e Leiteria Fraternidade 279 Cardoso Moraes 29-6369
Café e Leiteria Gonçalves 4 4 Novembro..... 29-6018
Café e Leiteria Haddock Lobo 463 Hadd Lobo.. 28-5213
Café Leiteria Historica 588 Arch Cordeiro..... 29-4895
Café e Leiteria Isaura 229 Pedro Alves..... 24-6717
Café e Leiteria Lealdade 43 Isolina..... 29-1455
Café e Leiteria Luso 3 Ibiapina..... 29-6143
Café e Leiteria Luso Brasileiro
203 Belisario Penna 29-6615
Café e Leiteria Luzitana 186 José Reis..... 29-1554
Café e Leiteria Magalhães 86 Sen Alencar..... 28-0066
Café e Leiteria Marçal 110 Gen Severiano..... 26-1281
Café e Leiteria Medina 84 Silva Rabello..... 29-4933
Café e Leiteria Meyer 16 Dias Cruz..... 29-3528
Café e Leiteria Mossoró 169 Arist Caire..... 29-3359
Café e Leiteria Nova Estrella 220 B Mesquita.. 28-7358
Café e Leiteria Nova Estrella 67 Invalidos..... 22-8385
Café e Leiteria Pardal 383 Av Frco Bicalho.... 24-2986
Café e Leiteria Parisiense 1/3 Visc Sta Isabel 48-0796
Café e Leiteria Paulo de Frontin
765 Av Paulo Frontin 28-5808
Café e Leiteria Pavão 43 Quito..... 29-6684
Café e Leiteria Polonia 110 Visc Itauna..... 24-6246
Café e Leiteria Pontes Corrêa 150 Pontes Corrêa 48-5604
Café e Leiteria Ponto Chic 570 Anna Nery..... 29-3333
Café e Leiteria Ponto Chic Eng Leal
350A Maria Passos 29-8225
Café e Leiteria Primavera 71 Lapa..... 22-4240
Café e Leiteria 1º Maio 692 Estr Eng Pedra.. 29-6239
Café e Leiteria Recreio das Flores
175 Livramento 24-3304
Café e Leiteria Rio Lisboa 167 Sant'Anna..... 24-5413
Café e Leiteria Rio d'Ouro 325 S Christovão... 28-3820
Café e Leiteria Rio Verde 211 D Romana..... 29-2655
Café e Leiteria Rosa Cruz 144 Uruguayana..... 23-4439
Café e Leiteria Sta Cecilia 181 Lobo Junior.... 29-6643
Café e Leiteria Sta Luzia 208 Sta Luzia..... 22-5461
Café e Leiteria Sta Marinha 44 Vol Patria.... 26-3637
Café e Leiteria Sto Aleixo 76 Livramento..... 24-4146
Café e Leiteria S Jorge 2384 Av Suburbana... 29-3351
Café e Leiteria S Jorge 1 Cardoso Moraes..... 29-6079
Café e Leiteria S Jorge 179 Maia Lacerda..... 22-3199
Café e Leiteria S José 49 Thomaz Rabello..... 22-9776
Café e Leiteria 7 Setembro 271A Fig Mello.... 28-5094
Café e Leiteria Sport 194 João Rego..... 29-6272
Café e Leiteria Transmontana 30 Tv Navarro... 28-1343
Café e Leiteria 3 Nações 55 João Pinheiro.... 29-2753
Café e Leiteria 31 Janeiro 41 Estr Velha Tijuca 48-3693
Café e Leiteria União 28 União..... 24-0855
Café e Leiteria União 163 Gen Gurjão..... 28-2088
Café Leopoldina 16 Lapa..... 22-8161
Café Leque de Ouro 230 Riachuelo..... 22-1101
Café Liberal 420 Av 28 Setembro..... 48-0885
Café Liberal 2 Mourão Valle..... 28-2560
Café Loanda 19 Gonç Dias..... 22-2462
Café Londres 190 Buenos Aires..... 24-1566
Café Lourdes 10A Alice..... 25-2843
Café Lunda 453 Visc Itauna..... 22-0772
Café Luso Brasileiro 13 Visc R Branco..... 22-3049
Café Luso Brasileiro 76 Silvino Montenegro..... 24-0158
Café Luso Brasileiro 162 Carlos Vasconcellos... 48-0486
Café Luso Sanmorano 55 Pedro Americo..... 25-1533
Café Lusquiños 59 Constituição..... 22-3030
Café Luz do Brasil 78 Senhor Passos..... 24-4060
Café Luz Stearica 2 Escobar..... 28-4268
Café Luzitano 29A S Januario..... 28-9354
Café Luzo Brasileiro 30 S Bento..... 23-4552
Café Lydia 177 Gen Camara..... 24-2440
Café Machado Coelho 26 Mach Coelho..... 22-4564
Café Macieira 81 Lavradio..... 22-5514
Café Maduro fabr 40 Monteervo Filho..... 24-1203
Café Magestade 18 Prç José Alencar..... 25-0064
Café Magestoso fabr 62 Estacio Sá..... 22-8653
Café Manáos 196 Quitanda..... 23-4089
Café Mandarim fabr 10 Tv Paço..... 23-3799
Café Mangueira 45 Mattoso..... 28-7549
Café Mar do Brasil 154 Uruguayana..... 23-3713
Café Mar e Terra 197 S Christovão..... 28-4632
Café Mar e Terra 78 Camerino..... 24-2324
Café Maravilha 79 Lapa..... 22-4538
Café Maravilha fabr 66 Sen Euzebio..... 24-0023
Café Marinha 153 1º Março..... 23-2735
Café Mario Merc Munic lado ext 51/61..... 23-1542
Café Maritimo 5 Clapp..... 23-0139
Café Maritimo Gamboa..... 24-0049
Café Martins 254 Demetrio Ribeiro..... 26-2326
Café Matriz de Bomsuccesso 34 Saint Hilaire... 29-6329
Café de Mattosinhos 86A Senhor Mattosinhos.. 22-3317
Café Maxwell 277 Gonzaga Bastos..... 48-2320
Café Melro 248 C Bomfim..... 28-5656
Café Memoria 179 Dias Ferreira..... 27-2548
Café Mercantil 157 Buenos Aires..... 24-6160
Café Mercantil Brasileiro 69 Luiz Camões..... 22-9301
Café Merugense 260 Riachuelo..... 22-2805
Café Meyer 8 Carolina Meyer..... 29-1782
Café Mimozo 71 Gen Pedra..... 23-6011
Café Minas 6 Misericordia..... 23-0240
Café Mineiro 178 Cattete..... 25-3256
Café Minerva 164 Camerino..... 24-6466
Café Mirante 19 Amoroso Lima..... 22-6883
Café Miss Brasil 226 Av Mem Sá..... 22-6821
Café Mistinguete 163 Visc Itauna..... 24-6396
Café Modelo 96 Prç Nações..... 29-6312
Café Modelo 185 Rivadavia Corrêa..... 24-0541
Café Moderno 118 Visc Pirajá..... 27-3948
Café Moinho de Ouro 6 Luiz Camões..... 22-9118
Café Montanha fabr 31 Alvaro Miranda..... 29-1502
Café Monte Cruz 145 S Christovão..... 28-1763
Café Montenegro 270 Visc Pirajá..... 27-3003
Café Monumental 111 Mariz Barros..... 28-2154
Café Moreira 32 Prç 15 Novembro..... 23-2410
Café Mourisco 105 Av R Branco..... 24-4515
Café Mousinho Albuquerque 7 Prç Duque Caxias 25-0470
Café Mundial 28/30 Lg S Francisco..... 24-1272
Café Mundin 369 S Christovão..... 28-4864
Café Municipal 399 Gen Camara..... 24-5294
Café Muriahé 486 B Mesquita..... 48-3507
Café Natal 12 Acre..... 23-5445
Café Naval 159 1º Março..... 23-4710
Café dos Navegantes Merc Munic r X 102/4.. 23-1440
Café Neptuno 3 Cons Saraiva..... 23-2835
Café Nobre 30 Buenos Aires..... 23-3013
Café Normal 134 Mariz Barros..... 28-2952
Café Normalista 209 Mariz Barros..... 28-7106
Café N S Apparecida 157 24 Maio..... 29-1497
Café N S Conceição 184 Gen Camara..... 24-2475
Café N S Gloria 14 Rezende..... 22-8257
Café N S da Luz 366 Anna Nery..... 29-3748
Café N S Natividade 78 Prof Valladares..... 48-1292
Café N S Penha 123 Gen Roca..... 48-0023
Café N S Penha 276A Philomena Nunes..... 29-6472
Café Nova Aurora 60 Av Mar Floriano..... 23-6006
Café Nova Esperança 110 Salv Corrêa..... 27-0667
Café Nova Lisbôa 182 Siqueira Campos..... 27-3186
Café Nova York 233 Cattete..... 25-0849
Café Novo Democrata 300 Senado..... 22-9506
Café Novo Guanabara 492 Pr Botafogo..... 26-3340
Café Novo Indigena 129 Rosario..... 23-3515
Café Novo Lloyd 33 Prç Serv Dourado..... 23-5052
Café Novo Primavera 191 Senhor Passos..... 24-3957
Café Oceano 138B B S Felix..... 24-2728
Café Odeon 4 Passeio..... 24-3737
Café Olinda 108 Ourives..... 24-2434
Café Oliveira 66 Juvenal Galeno..... 29-6640
Café Onze de Junho 124 Sen Euzebio..... 24-2511
Café Opera 4 Almte Cochrane..... 28-4322
Café Operario 106 Cattete..... 25-2605
Café Operario 133 Ev Veiga..... 22-3951
Café Operario 368 Fr Caneca..... 22-4841
Café Operario 37A Gago Coutinho..... 25-1195
Café Operario 69 Alvaro Ramos..... 26-2322
Café da Ordem 17 Lg Carioca..... 22-3417
Café Orfeão 153 Buenos Aires..... 23-2961
Café Oriental 190 Senado..... 24-3695
Café Oriente 155 1º Março..... 23-2818
Café Orion 14 Quitanda..... 22-2971
Café Outomno 101 Gen Camara..... 24-4279

CAFE' IDEAL
O IDEAL DOS CAFÉS
RUA SACCADURA CABRAL, 150 — TELEPH. 24-0707

Especialidades em cafés torrados e moidos, fornecidos a todos os bons armazens, hoteis e botequins.

CAFÉ PAULISTA a fama justifica o nome!

CAFÉ CRUZEIRO EXTRA

FABRICA. MARECHAL FLORIANO, 142

FONE 24-1167

GOSTOSO ATE' SEM ASSUCAR

A' VENDA EM TODAS AS CASAS DE 1ª ORDEM

Café Ouvidor 2 Ouvidor 23-2626
Café Ovar 101 Invalidos 22-4428
Café Padroeiro fabr 32 Romeiros 29-6009
Café Palacio 148 Cattete 25-4115
Café Palhaço 550 Cardoso Moraes 29-6063
Café Papagaio fabr 34 Visc R Branco 22-3244
Café Papagaio 44 Gonç Dias 22-1032
Café Para Todos 7 Julio Carmo 24-0985
Café Para Todos 196 Affonso Cavalcanti 22-2529
Café Paraizo 87 2 Dezembro 25-4324
Café Paraizo 160 D Romana 29-0830
Café Parames 132 Av Mem Sá 22-4983
Café Paraventi 29 S José 23-0889
Café Parque 213 Prç Republica 24-1262
Café Parreira 17 Moreira Pinto 24-2712
Café Parreira de Amarante 344 S Christovão 28-6014
Café Passeio 42 Passeio 24-4556
Café Pastor 73 Leopoldo 48-3992
Café Patria 37 Frco Eugenio 28-0964
Café Patria 102 Catumby 22-1689
Café Patria 130 Av Mem Sá 22-4083
Café Patria 30 S José 23-3416
Café Paulicéa 37 Visc R Branco 22-5728
Café Paulista torref 23A Constituição 22-0836
Café Paulista 85 Carioca 22-8692
Café Paulo Barreto 65 Paulo Barreto 26-1777
Café Paulo Barreto 31 Chile 22-1521
Café Pavão 56 Rezende 22-4326
Café Pavão 245 Buenos Aires 24-3355
Café Paz 107 Paula Mattos 22-7224
Café Pé de Anjo 293 José Bonifacio 29-2824
Café Pelotense 45 Buenos Aires 23-4147
Café Pelotense 10 Av Lauro Muller 28-2244
Café Penha Club 108 Nicaragua 29-6069
Café Peninsular 38 Moraes Valle 22-5526
Café Pereira 10A Almte Cochrane 28-1875
Café Pernambuco 53 Siqueira Campos 27-0507
Café Pernambuco 255 Fig Mello 28-4696
Café Petropolis 18 Petropolis 22-4593
Café Petropolis 87 Cattete 25-3584
Café Petropolis 1068 Uranos 29-6280
Café Pinheiro 187/93 Caes Mercado 23-1540
Café Pinheiro Machado 979 Uranos 29-6331
Café Pinto 138 Luiz Barbosa 48-0889
Café Polar 153 Borges Monteiro 29-3752
Café Polixena 102 Arnaldo Quintella 26-0037
Café Ponte Bedra 160 Gen Pedra 24-1362
Café do Ponto 160 Prç Mar Deodoro 28-3334
Café Ponto Chic 150 Av Salv Sá 24-4560
Café Ponto Chic do Cruzeiro 164 Vaz Caminha 29-2384
Café Ponto Elegante 482 Vol Patria 26-3397
Café Popular 176 Quitanda 23-0063
Café Popular do Andarahy 748 B Mesquita 48-3037
Café Porta do Sol 126/28 Sen Euzebio 24-2301
Café Portas 223 Prç Republica 24-5267
Café Porto 34 Lavradio 22-6597
Café Porto Rico 68 Constituição 22-5518
Café Portuense 4 Av Mar Floriano 24-2194
Café Portuense 294 Arch Cordeiro 29-0525
Café Portugal 21 Bento Ribeiro 24-0954
Café Portugal 600 Visc Pirajá 27-0267
Café Postal 10 Visc Itaborahy 23-5275
Café do Povo 98 Sen Pompeu 24-2211
Café do Povo 505 Alegria 28-8176
Café Prazer de São Januario 233 S Januario 28-4078
Café Predilecto 366 Fig Mello 28-1342
Café Previdente 49 1º Março 23-3950
Café Primavera 154 Alfandega 24-0688
Café Primavera 65 Frco Eugenio 28-1627
Café 1º de Maio 92 B Itapagipe 28-1082
Café 1º de Maio 820 Copacabana 27-0241
Café 1º de Maio 11 Lg Neves 22-9571
Café 1º Março 134 Bened Hyppolito 28-4145
Café Primo 185 Visc Itauna 24-1006
Café Primor 95 Farme Amoedo 27-1850
Café Primor de S José 1 S José 23-0533
Café Progresso 84 Passagem 26-3187
Café Progresso 1 Prç Republica 22-5751
Café Pyramide 82 Vieira Fazenda 23-5679
Café 4 Nações 189 Gen Camara 24-4070
Café Quintella 40 Prç Republica 22-6205
Café 15 Novembro 259 Av 28 Setembro 48-5884
Café 15 Novembro 980 Clarimundo Mello 29-2711
Café Recreio 37 20 Abril 24-3989
Café Recreio 44 Balthazar Lisboa 48-0013
Café Recreio 2 Ld Barroso 44-4885
Café Recreio 1469 Uranos 29-6067
Café Recreio Beira Mar 169 Pr Cajú 28-6272
Café Recreio dos Operarios 53 Radmacker 48-0884
Café Recreio dos Pescadores 18 Tv Costa Velho 23-4469
Café Recreio Sant'Anna 188 Sant'Anna 22-9210
Café Recreio de S Jorge 183 Rivadavia Corrêa 24-0442
Café Redemptor 1 Soares Cabral 25-1539
Café Redemutor 84 Jorge Rudge 48-1375
Café Redentor 92 Rosario 23-4144
Café Regencia 92 Werna Magalhães 29-3089
Café Reinaldos 70 Sen Dantas 22-4351
Café Resistencia 44 Pará 28-3174
Café Resistente 463 S Frco Xavier 48-2689
Café e Rest America 6 Gen Camara 23-0863
Café e Rest Argos 1 Marq S Vicente 27-0601
Café e Rest Aurora 217 Av Mar Floriano 24-3248
Café e Rest Belem 21 Amapá 28-5265
Café e Rest Bilac 162 Rosario 23-4378
Café e Rest Boa Esperança 313 S Frco Xavier 28-9502
Café e Rest Bomfim 10 C Bomfim 28-5867
Café e Rest Campeão 17 Lg José Clemente 22-1319
Café e Rest Castello 930 S Frco Xavier 29-3012
Café e Rest Castello 25 S José 23-3884
Café e Rest Colonial 178 Quitanda 23-5388
Café e Rest Esmeralda 171 Sto Christo 24-2571
Café e Rest Flor da Gavea 616 Jard Botanico 26-3080
Café e Rest Flor da Harmonia 19 Harmonia 24-4109
Café e Rest Independencia 244 Sta Luzia 22-4153
Café e Rest Internacional 9 Visc R Branco 22-2444
Café e Rest Mondego 587 S Christovão 28-9217
Café e Rest Montanha 47 Sacc Cabral 24-2286
Café e Rest dos Operarios 54 Coelho Castro 24-3435
Café e Rest da Paz 2 Maria Rodrigues 29-6393
Café e Rest Paz e Amor 77 Tv Partilhas 24-3303
Café e Rest Petisco 131 Gen Pedra 24-4711
Café e Rest do Ponto 171 Licinio Cardoso 28-1384
Café e Rest Progresso 46 Cel Rangel 29-8351
Café e Rest Progresso 218 Barata Ribeiro 27-0505
Café e Rest dos Quincas 143 1º Março 23-1495
Café e Rest Recreio da Esplanada 32 Prç Vieira Souto 22-1338
Café e Rest Redemptor 5 Pedro Rodrigues 24-1267
Café e Rest Rial 71 Teix Soares 28-6070
Café e Rest Rio Lima 791 B Bom Retiro 48-1610
Café e Rest Sta Rosa 10 Inhangá 27-3788
Café e Rest Sta Therezinha 247 B Torre 27-0412
Café e Rest Sto Antonio Padua 60 Arcos 22-9756
Café e Rest Sto Thyrso Merc Munic r X 38/40 23-1432
Café e Rest Trianon 33 Chile 22-8160
Café Rest S Luiz Durão 111 Pr S Christovão 28-3279
Café e Rest S Pedro 183 Av Thomé Souza 24-1175
Café e Rest S Sebastião 47 Estr Nova Pavuna 29-1458
Café Rest Sublime 80 Av Lauro Muller 28-3238
Café Rest Tijuca 1084A C Bomfim 48-0040
Café e Rest Universo 18 Rodrigo Silva 22-4154
Café Rest Ventura 1285A C Bomfim 48-0011
Café e Rest Victor 30 Riachuelo 22-8059
Café e Rest Villa de Arouca 24 Mach Coelho 22-4023
Café Rest Ypiranga 85 Joaq Silva 22-4422
Café Rex 51 Eng Dentro 29-1556
Café Riachuelo 408 Riachuelo 22-9658
Café Riachuelo 197 Riachuelo 22-6295
Café Rio Ave 189 Carlos Seidl 28-2338
Café Rio Branco 93 S José 22-5791
Café Rio Branco 3102 Av Suburbana 29-8095
Café Rio Chic 476 Fr Caneca 22-7856
Café Rio Chic, 78A Araujos 28-4173
Café Rio Lima 55 Visc Inhauma 23-4217
Café Rio Lima 112 Luiz Camões 24-1616
Café Rio Minho 829 Av Democraticos 29-6408
Café Rio Novo 442 B Mesquita 48-5623
Café Rio Paiva 26 Ty Oliveira 24-3921
Café Rio Portugal 45 Av Ataulpho Paiva 27-3891
Café Rio da Prata 363 Riachuelo 22-2931
Café Rio Tamega 156 Lavradio 22-0973
Café Rio Tinto 594 B Mesquita 48-3113
Café Rio Vouga 11 Ld Felippe Nery 24-4375
Café Rio Vouga 151 Sacc Cabral 24-3036
Café Rivadavia 42 Marrecas 22-3911
Café Rocha 7 Av Suburbana 28-4806
Café Rocha 33 C Porto Alegre 29-4105
Café Roseiras 285 Mariz Barros 28-7266
Café Royal 135 Av Mem Sá 22-1095
Café Royal 50 Ourives 24-3686
Café Saccadura 118 Acre 23-5377
Café Saenz Peña 5A Desemb Izidro 48-0012
Café Sagres 148 Senhor Passos 24-3681
Café Salgueiro 54 Carmo 23-2558
Café Samaritano 124 Frco Eugenio 28-1413
Café Sameiro 120 Acre 24-2295
Café Sta Barbara 122 Eleuterio Motta 29-6761
Café Sta Catharina 42B Tupy 29-6561
Café Sta Cruz 224A S Frco Xavier 28-5503
Café Sta Cruz 2 Pedro Americo 25-1346
Café Sta Cruz 41 Mattoso 28-1567
Café Sta Helena fabr 7 Leandro Martins 23-2322
Café Sta Luiza 44 Sen Furtado 28-0094
Café Sta Theresinha 142 S Luiz Gonzaga 28-8978
Café Santiago 113 Escobar 28-6413
Café Sto Amaro 158 Sto Amaro 25-2968
Café Sto Antonio 105 Catumby 22-4473
Café Sto Antonio 261 Visc Sta Isabel 48-4262
Café Sto Antonio Merc Munic lado ext 87/9 23-0742
Café Sto Antonio 177 Sorocaba 26-0825
Café Sto Antonio Ltda 324 Gen Caldwell 22-6574
Café Sto Thyrso 873 B Mesquita 48-5426
Café S Benedicto 548 Demetrio Ribeiro 26-0678
Café S Christovão 149 Pedro Alves 24-4208
Café S Clemente 174 S Clemente 26-0373
Café S Diogo 419 Gen Pedra 24-2772
Café S Francisco 26 Alcinde Guanabara 24-0185
Café S João 362 Pr S Christovão 28-2742
Café S João 197 Gamboa 24-4900
Café S João 118 Mach Coelho 22-4256
Café S João 139 Elias Silva 29-3796
Café S João Baptista 122 S João Baptista 26-2222
Café S Joaquim 432 Av Frco Bicalho 28-2296
Café S Jorge 107 Av Salv Sá 22-4943
Café S Jorge 291 Av Mem Sá 22-1218
Café S Jorge 167 Souza Barros 29-3167
Café S Jorge 1 Cardoso Moraes 29-6384
Café S José 7 Prç Tiradentes 22-4911
Café S Leopoldo 271 Julio Carmo 22-5279
Café S Manoel 885 Cordeiro Graça 24-5596
Café S Paulo 129 Av R Branco 24-2199
Café S Paulo e Rio 2 Valença 22-4479
Café S Pedro 24 Assis Carneiro 29-2656
Café S Roque 403 Fig Mello 28-3630
Café S Salvador 164 B S Felix 24-3206
Café S Sebastião 667 Copacabana 26-2043
Café S Sebastião 125 Visc Itamaraty 28-1596
Café S Sylvestre 76 Daniel Carneiro 29-3040
Café Sempre Amigo 2 Visc Sta Isabel 48-1634
Café Sereia 130 Caminho Maria Angú 29-6760
Café Sete Setembro 38 Quitanda 23-4516
Café Severa 136 Julio Carmo 22-0296
Café Souza 125 Catumby 22-4440
Café Souza Valle 544 Copacabana 27-0302
Café Sport 45 S Luiz Gonzaga 28-3154
Café Sport 709 Jard Botanico 26-0389
Café Sport 279 Cattete 25-0562
Café Sport 180 D Romana 29-1520
Café Sport 254 Senado 22-2667
Café Sublime 189 Sacc Cabral 24-1800
Café Suburbano 456 24 Maio 29-0875
Café Suisso 155 Av R Branco 22-3331
Café Suisso 155 Av R Branco 24-6219
Café Sul America 103 Uruguayana 23-3286
Café Supremo fabr 194 Av Salv Sá 22-4971
Café Syrio Brasileiro 84 Prç Republica 24-2200
Café Tavares 30 Mar Niemeyer 26-0523
Café Teixeira 43 Lavradio 22-3229
Café Tennis Club 1 Pinto Figueiredo 48-5187
Café Terra e Mar 38A Cuba 29-6762
Café Tijuca 314 C Bomfim 28-6202
Café Todos os Santos 2 Bambina 26-0774
Café Torino Merc Munic r X 46/8 23-1438
Café 3 Maio 505 Visc Itauna 22-8774
Café 3 Maio 49 Orestes 24-2125
Café 13 Maio 97 Silva Pinto 48-5696
Café Triangulo 94 Arcos 22-4247
Café Triangulo Merc Municipal r IX 58 23-1437
Café Triumphal 219 Mattoso 28-5147
Café Triumpho fabr 56 Prç Tiradentes 22-3806
Café Triumpho do Andarahy 783 B Mesquita 48-5389
Café Tupy 88 Av Passos 24-1050
Café Turiz 240 Sen Pompeu 24-2105
Café Ultramarino 1 Arcos 22-1138
Cafe União Iberica 534 Sen Euzebio 24-0666
Café Unico 150 Sacc Cabral 24-0707
Café Uruguay 598 B Mesquita 48-3209
Café Val do Voga 264 Pereira Nunes 48-1893
Café Varzini 115 Misericordia 23-0642
Café Vascaino 396 Sen Euzebio 24-3696
Café Vasco da Gama 42 Ricardo Machado 28-5839
Café Velho Amorim 71 Rosario 23-3146
Café Vencedor 1/3 Camerino 24-1104
Café Vencedor 744 B Mesquita 48-0022
Café Veneza 1 Araujos 28-3498
Café Veneza 326 Julio Carmo 22-3638
Café Vera Cruz 82 Lapa 22-4878
Café Victoria 2 Lg Carioca 24-3040
Café Victorioso 125 Siqueira Campos 27-2578
Café Villa do Conde 57 Sacc Cabral 24-5686
Café Villa Isabel fabr 288 S Christovão 28-1487
Café Villa Isabel 294 Av 28 Setembro 48-3672
Café Villa Real 160 Marq Sapucahy 22-8775
Café Villa Real 220 Av Salv Sá 22-3527
Café Villaça 20 Miguel Frias 22-2525
Café 20 de Agosto 13 Ubald Amaral 22-7974
Café Vista Alegre 1 Invalidos 22-8063
Café Vizeu 121 Cattete 25-1357
Café Vlan 276 Humaytá 26-2021
Café Voluntarios 424 Vol Patria 26-1542
Café Voz do Povo 243 Pr S Christovão 28-4679
Café York 242 Av Mem Sá 22-6794
Café Zenith 256 C Bomfim 28-1218
Café Zeppelin 63 Visc Itaborahy 23-3516
Café Zeppelin 39 Ubald Amaral 22-8603
Cafeteira Brasileira 32 S Luiz Gonzaga 28-1347
Caffaro Dolores r 230 c 1 Bispo 28-3943
Cahen & C José penh matriz 7 Silva Jardim 22-2225
Cahen & C José penh filial 24 D Manoel 23-0857
Cahen Paul dr r 75 Pinh Machado 25-3253
Cahen Pierre r 7 1º Carlos Gomes 25-3479
Caheté Rego escr 103 1º s 9 Av R Branco 23-5082
Cahn Rudolf r 16 Tv Euryeles Mattos 25-3639
Cahué Joaquim r 285 c 24 Tv Navarro 22-4955
Caiado de Castro Agoncillo dr r 174A c 1 Sorocaba 26-3137
Caiado de Castro Aguinaldo capt r 180 Gen Polydoro 26-3267
Caillet Mauricio escr 108 1º s 4 Av R Branco 23-1191
Caillet Mauricio r 22 Xavier Silveira 27-3366
Cain Gabrielle Silvain r 508 Visc Pirajá 27-5592
Caio Pinto Moacyr e Carlos Porto archit 183 9º s 904/5 Av R Branco 22-3308
Caire de Castro Faria vva r 20 Gen Rodrigues 29-2347
Caire Januaria r 7 Sen Jaguaribe 29-2665
Caire Lintz dr r 137 S Frco Xavier 28-7492
Cairo Luiz Nicolau r 193 Av 28 Setembro 48-3576

CAFE' MARAVILHA

O melhor dos melhores para botequins

TORREFAÇÃO E MOAGEM

OLIVEIRA, DIAS & CIA. LTDA.

Telephone 24-0023 — Rio de Janeiro

RUA SENADOR EUZEBIO, 66

CAFE PAULISTA é superior ao melhor!

FABRICA DE CAFÉ LEGITIMO
Rodriguez Paz & Cia
RUA CAMERINO - 132 - TEL — 24-1678

Caiuby Adelardo Soares r
283 c 9 Demetrio Ribeiro 26-3054
Caiuby & Caiuby archit 33/5 5º s 517 13 Maio 22-0139
Caixa A P Portuarios R Janeiro
105 1º Sacc Cabral 24-4986
Caixa A S I E Mov E F C B
162 sb Gen Caldwell 24-1778
Caixa de Amortização Vide Ministerio da Fazenda
Caixa Aposent Pensões Comp City
111 4º s 407 Av R Branco 23-4190
Caixa Aposent e Pensões das Comp Light e Jardim Botanico e S A du Gaz
Rêde particular 51 1º Mattoso..... 28-0111
Escriptorio 42 3º Prç 15 Novembro..... 23-0468
Particular 42 3º Prç 15 Novembro..... 23-4596
Caixa de Aposentadoria e Pensões dos Aeroviarios
7 13º s 1317 Prç Mauá 23-0355
Caixa Aposent Pensões Empreg Comp Telephonica Brasileira 64 2º Visc Inhauma..... 23-4972
Caixa Aposent Pensões da Imp Nacional
174 Lavradio 22-5575
Caixa Aposent Pensões Inspect Aguas Esgotos
274 Riachuelo 22-7050
Caixa de Aposentadoria e Pensões do Pessoal da Estrada de Ferro Central do Brasil
Rêde particular 38 Visc Gavea..... 24-5641
Caixa de Auxil.os aos Funccionarios Publicos
séde e club 129 2º Av R Branco 23-5477
Caixa Benef Empreg P Civil 63 Rezende..... 22-4730
Caixa Benef da Guarda Civil 194A 1º Invalidos. 22-6284
Caixa Benef Pessoal Marit Alf C Federal
Caes Mineiros 23-4903
Caixa Benef dos Sargentos da Marinha assoc
91 1º Av Mar Floriano 24-1855
Caixa Benef Sub Officiaes e Sargentos de Machinas da Armada 73 1º Av Mar Floriano 24-1247
Caixa Desc Rio Janeiro S A
305 3º s 305/6 Presid Wilson 22-1716
Caixa Economica
Rêde particular 25 D Manoel..... 23-5820
Portaria 25 D Manoel..... 23-4159
Gabinete da Gerencia 25 1º D Manoel..... 23-2687
Carteira de Penhores 25 D Manoel..... 23-0546
Gab Direct Antenor M Veiga
25 1º D Manoel 23-4073
Sub Gerencia 25 1º D Manoel..... 23-4594
Secção de Cheques 149 Av R Branco..... 22-6380
Secção de Cobranças e Pagamentos
25 D Manoel 23-3897
Secção de Cobranças e Pagamentos
25 D Manoel 23-3670
Compras 25 D Manoel..... 23-1389
Agencia da Bandeira 41 Prç Bandeira..... 28-2450
Agencia de Botafogo 278 Vol Patria..... 26-3638
Agencia de Campo Grande
7 Prç 3 Maio Campo Grande 91
Agencia da Carioca 64C 13 Maio..... 22-3922
Agencia Pedro II Prç Christiano Ottoni... 24-4470
Agencia do Meyer 5 Av Amaro Cavalcanti.. 29-4361
Agencia Villa Isabel
319/319A Av 28 Setembro 48-4093
Thesouraria do Sello 64C 13 Maio..... 22-2651
Filial de Madureira 56/8 Estr Mar Rangel 29-8231
Res do chauffeur 300 Alice..... 25-4405
Carteira de Consignações
Rêde particular 33/5 7º 13 Maio..... 22-5160
Carteira Hypothecaria
Rêde particular 33/5 7º 13 Maio..... 22-5160
Chefe Cofre Especial 25 D Manoel..... 23-5290
Edificio 13 de Maio
Zeladoria dos proprios
33/7 6º s 614 13 Maio 22-9103
Gabinete dos Med.cos
33/7 6º s 620/2 13 Maio 22-8494
Bibliotheca 33/7 6º s 609 13 Maio..... 22-1193
Caixa Federal banco 15 1º Buenos Aires..... 23-3782
Caixa G P Jorn E F C B
Séde 117 1º Sen Pompeu..... 24-1313
Depart Assist Medica 153 1º Sen Pompeu 24-1047
Caixa Geral Funeraria escr 29 Carolina Meyer.. 29-4173
Caixa Humanitaria Pedreiros 121 1º Sen Pompeu 24-4673
Caixa Liquidação Mercantil S A
84 1º Visc Inhauma 23-5132
Caixa Liquidação Mercantil S A
84 1º Visc Inhauma 23-5371
Caixa Operaria da Lagoa 248 Demetrio Ribeiro 26-1596
Caixa Soccorros D Pedro V R B
185 1º Av Mar Floriano 24-3443
Caixotaria Abilio 96A Av Salv Sá..... 22-3016
Caixotaria do Commercio 28 Senhor Passos.... 23-2657
Caixotaria Independencia 128 Andradas..... 24-2966
Caixotaria Lisbonense 168 Th Ottoni..... 24-2843
Caixotaria Luzitana 208 Senhor Passos..... 24-1494
Caixotaria Portuense 14 Beco Bragança..... 23-0172
Caixotaria S José 9 Sen Pompeu..... 24-3255
Caixotaria Terra e Mar 163 Alfandega..... 23-5481
Cajado de Ouro armar 30 S Clemente..... 26-1187
Cajaty Agostinho dr r 63 Octavio Kelly..... 48-4486
Cajaty Heitor r 385 B Mesquita..... 48-2400
Cajazeira José dr r 80 Affonso Penna..... 28-1660
Cal & C M A armz 82 Joaq Silva..... 22-5733
Cal Paz Zaida r 56 Cons Zenha..... 28-8373
Cal Saul Garcia r 159 c 5 Maia Lacerda..... 22-2443
Calaça Orlando F G adv escr 107 1º 7 Setembro 22-8259
Calache Dabdad & C faz 124B Av Thomé Souza 24-0805
Calache Jorge M r 1455 Av Maracanã..... 48-5948
Calais João Damasceno r 28 Clarice Indio Brasil 26-3191
Calandrini Pinheiro Enéas dr r 96 c 4 Barcellos 27-2711
Calarge Francisco r 896 Copacabana..... 27-2185
Calasans Emilia cost 54 1º Carioca..... 22-9310
Calasans Raul r 33 Rita Ludolf..... 27-1912
Calaza Alexandre dr r 78 c 35 Ev Veiga..... 22-8760
Calaza Orlando Gomes r 190 Av Paulo Frontin.. 28-2283
Calaza Paulo med cons 19 1º S José..... 23-1271
Calaza Paulo dr r 25 Estr Redemptor..... 48-0374
Calazans Ary r 111 c 2 C Bomfim..... 28-9720
Calazans Luz med cons 38 1º Republ Perú..... 23-1064
Calazans Luz dr r 72 Toneleros..... 27-1597
Calazans Pedrina dra r 114 c 10 5 Julho..... 27-5855
Calçado Betty 17 Constituição..... 22-4112
Calçado Eden 180 2º Av Mar Floriano..... 24-0076
Calçado Fox
Escriptorio 9 Mendonça..... 24-1697
Gerencia 9 Mendonça..... 24-0644
Armazem 9 Mendonça..... 24-3272
Calçado Luzo 180 Gen Caldwell..... 24-5546
Calçado Mancel Soares r 160 Senado..... 22-3506
Calçado Polar loja 131 Av R Branco..... 23-3471
Calçados Muto loja 10 1º Av Almte Barroso.. 22-5365
Calçados Tely 21 Prç Tiradentes..... 22-8099
Caldara Francisco r 12 Dr Sattamini..... 28-2995
Caldas A A 204 Gen Polydoro..... 26-0877
Caldas A Mendes faz 52 Ourives..... 23-0931
Caldas A Pereira dr r 51 Maj Fonseca..... 28-4170
Caldas Adhemar de Campos r
66 Av Dr Julio Furtado 48-2061
Caldas Alberto r 740 C Bomfim..... 48-0372
Caldas Alvaro Francisco r 185 Arist Lobo..... 28-6401
Caldas Anna r 34 Maria Eugenia..... 26-1736
Caldas Arthur r 89 Amaral..... 48-3149
Caldas Augusto 30 Cons Autran..... 48-3105
Caldas Barbosa Edgar dr r 28 Didimo..... 22-0439
Caldas Barreto vva desemb r
178 1º Demetrio Ribeiro 26-2500
Caldas Barreto Milton r 28 Buarque Macedo... 25-4645
Caldas & Branco transp 65 Acre..... 23-5474
Caldas Brito Eduardo A r 44 Pinh Machado... 25-2551
Caldas Candido maj r 68 Carlos Vasconcellos.. 48-1746
Caldas Fayão J r 78 Corrêa Dutra..... 25-3390
Caldas Graf Zelia r 514 S Frco Xavier..... 48-5312
Caldas J r 52 Piratiny..... 28-8356
Caldas João Fernandes r 78 c 2 Gen Polydoro.. 26-4337
Caldas João P carv 87 Cardoso..... 29-3344
Caldas João Izidro maj r 80 Jorge Rudge..... 48-2269
Caldas José Campos r 12 Icatú..... 26-3531
Caldas José da Costa V r 67 Ubald Amaral... 22-0757
Caldas José Mario r 109 Ypiranga..... 25-4113
Caldas Junior A F r 159 Prof Gabizo..... 28-0996
Caldas Luiza r 659 José Reis..... 29-4013
Caldas Marcellino Pereira r 215 B Mesquita... 28-3083
Caldas Maria Christina Faria r 85 Hermengarda 29-2492
Caldas Maria Lyca r 55 André Cavalcanti.... 22-3691
Caldas Mario H adv escr 47 1º s 11 Quitanda 23-4183
Caldas Mirandolino med cons
7 12º s 1208 Prç Floriano 22-8657
Caldas Pedro Pereira r 5 2º Affonso Penna... 28-6678
Caldas Pires Hercilia r 5 2º Domicio Gama.... 28-9286
Caldas Samuel cel r 9 Miguel Pereira..... 26-2573
Caldas da Silva Edith r 56 c 2 Comes Carneiro 27-5413
Caldas Thomaz Pereira dr r 209 B Mesquita... 28-4000
Caldas Vianna Alcindo r 33 Vva Lacerda..... 26-1845
Caldas Vianna & C A oleos 141 Th Ottoni.... 24-6831
Caldas Vianna João vva dr r 68 Humaytá..... 26-1437
Caldas Waldemar r 84 Pinto Guedes..... 48-0859
Caldas Wenceslau contra almte r 116 Itabayana 48-5434
Caldeira A G moveis 88 Pereira Almeida..... 28-8649
Caldeira Alvaro dr r 962 C Bomfim..... 48-4557
Caldeira Brant Caio r 262 Joaq Nabuco..... 27-1259
Caldeira Braz Silveira r 124 c 8 Gen Severiano 26-3434
Caldeira & C faz 36 Th Ottoni.. 23-0843
Caldeira & C R mad 190 S Frco Xavier..... 28-3750
Caldeira Esperança r 34 1º Paulo Frontin..... 22-3767
Caldeira Eufrazia r 30 Argentina..... 28-8823
Caldeira José Santos armz 298 B Itapagipe.... 28-2317
Caldeira Netto Manoel dr r
31/9 6º Prç Floriano 22-2761
Caldeirão Brasil 2 Ricardo Machado..... 28-9000
Calder Dougas r 540 1º Av Atlantica..... 27-0431
Calderaro N Mario r 77 Dr Bulhões..... 29-1965
Calderon de la Barca E G r 247 c 1 Cattete.. 25-1058
Calderon Leopoldo B r 67 Frco Octaviano..... 27-1502
Caldwell L A r 662 B Torre..... 27-1771
Caledonian Insurance Company 101 2º Rosario.. 23-5182
Calero & Velloso Bartholomeu cereaes 63 Acre.. 23-5143
Calfat Jorge E r 571 Prud Moraes..... 27-3375
Calfat Jorge Elias asphalto
28 3º s 7 Mayrink Veiga 23-4415
Calheiros Cotta Jayme r 97 2B Sen Furtado... 28-9544
Calheiros Donna r 16 Riachuelo..... 22-6654
Calheiros José dos Santos capt r 186 Gen Roca 48-4626
Calheiros de Lima C J mar r 62 Palmeiras... 26-1207
Calheiros M J ferrag 262 C Bomfim..... 28-1279
Calil Scuderi Sebastião r 54 José Christino.... 28-9670
Calil Assad 91 Av Mar Floriano..... 24-6568
Calil Daud Felicio armar 128 Av Mem Sá..... 22-3419
Calixto Cordeiro r 15 1º Marq S Vicente..... 27-4290
Calixto Pedro dr r 969 S Frco Xavier..... 29-4991
Callery J F r 11 Av Mello Franco..... 27-5435
Calliera Quintino repres 85 4º s 7 Uruguayana 23-2800
Calmon Antonio r 1027 Jard Botanico..... 27-1666
Calmon Deraldo r 354 Av Paulo Frontin..... 28-0363
Calmon Filho Miguel med cons 19 1º S José... 23-1271
Calmon Filho Miguel dr r 250 S Frco Xavier.. 28-0479
Calmon da Gama Anna r 57 7º Julio Castilhos 27-5933
Calmon da Gama Braz r 642 1º Prud Moraes.. 27-5839
Calmon da Gama José r 5 6º Barcellos..... 27-6202
Calmon Heitor med cons 3 3º s 1 Ourives.... 22-0163
Calmon Heitor dr r 97 Miguel Pereira..... 26-2130
Calmon Paulo r 60 c 6 D Maria..... 48-5181
Calmon Pedro adv escr
103 1º s 4 Av R Branco 23-1191
Calmon Pedro dr r 22 Xavier Silveira..... 27-3366
Calmon du Pin e Almeida M dr r
284 S Clemente 26-2871
Calmon du Pin e Almeida Miguel r
841 C Bomfim 48-2974
Calmon Vianna A vva dr r 15 2º Pires Almeida 25-2142
Calmon Vianna M V adv escr 55 1º s 3 Ouvidor 23-0078
Calmon Virgilio r 123 Desemb Izidro..... 48-3801
Calmon Xenocrates adv escr
44 3º s 3 Buenos Aires 23-3659
Calmon Xenocrates r 321 Prof Gabizo..... 28-5422
Caloric Company
Escriptorio Central 305 4º Av Presid Wilson 22-5133
Rêde particular
Secção de Navegação 437 1º Av Rodr Alves 24-4498
Deposito 62 Silvino Montenegro..... 24-4497
Garage 328 Figueira Mello..... 28-0234
Morro 437 1º Av Rodr Alves..... 24-5895
Ponto de Descarga
Merc Munic caes lado esq 160/2 23-0455
Calucci Ada r 22 Gago Coutinho..... 25-1851
Calux Name r 290 1º Alfandega..... 24-2117
Calvano alfaiate 91 5º s 2 Av R Branco..... 23-4884
Calvão F Tozzi r 431 c 19 Vol Patria..... 26-3057
Calvão João Alves r 6 2º Gloria..... 22-8702
Calvão Julio quit 1281 C Bomfim..... 48-5156
Calvazana Augusto r 40 Clovis Bevilacqua..... 48-4542
Calvet de Azevedo Raul dr r 170 Bolivar..... 27-5279
Calvet Isaura Fleiuss r 13 c 8 Desemb Izidro 48-3690
Calvet José escr 84 1º 1º Março..... 23-3176
Calvet Sebastião despach
7 15º s 1520 Prç Mauá 23-5569
Calvet Sebastião r 15 Prç Eugenio Jardim..... 27-0294
Calvino Filho editor 269 Senado..... 22-9241
Calvino Filho José dr r 48 1º Sen Dantas.... 22-1378
Calvo José r 226 3º Av Mem Sá..... 22-0014
Cama y Costart Patricio livros 180 7 Setembro 22-8816
Cama Patente filial 164 7 Setembro..... 22-5997
Cama Patricio r 57 Rocha Miranda..... 48-3679
Camacho A F prep chim 182 1º S Pedro..... 24-2219
Camacho Carlos Brandão r 162 Alegria..... 28-9304
Camacho Crespo dr r 577 C Bomfim..... 48-1171
Camacho Filho Antonio r 18 Honorio Lemos... 26-1263
Camacho Luiz escr 9 Clapp..... 23-0140
Camacho Luiz r 22 Estr Nova Pavuna..... 29-8015
Camacho Joaquim r 52 Felippe Camarão..... 48-0898
Camara Adaucto dr r 297 Dias Cruz..... 29-1518
Camara Adriano papel 107 7 Setembro..... 22-7079
Camara Adriano r 174 Visc Pirajá..... 27-3644
Camara Aluisio dr r 181 Antonio Basilio..... 48-0776
Camara Amantino r 48 Saboia Lima..... 48-4442
Camara Angelo dr r 18 D Delphina..... 48-1079
Camara Anna r 114 Garibaldi..... 48-3135
Camara Antonio r 112 Borda Matto..... 48-5454
Camara Archimedes Lima dr r 141 Gust Sampaio 27-4614
Camara Barroca Edmundo r 771 Barata Ribeiro 27-0400
Camara Beatriz r 26 5º Alcindo Guanabara..... 22-1044
Camara Britannica de Commercio no Brasil Inc
53 2º Av R Branco 23-0428
Camara & C A escr 89 Gen Camara..... 23-3443
Camara & C A escr 89 Gen Camara..... 23-2234
Camara & C Ltda M S 1º Mercadores..... 23-3524
Camara de Comércio Argentina del Brasil
5 3º s 313/4 Lg Carioca 22-1045
Camara Comércio Import S Paulo
101A 5º s 5/6 1º Março 23-3085
Camara Comércio Polono Brasileiro
33/7 6º s 610 Alvaro Alvim 22-5540
Camara de Commercio Chileno Brasileira
Séde 157 Sen Vergueiro..... 25-2035
Res Presid A Silva Lima
42 Prç Eugenio Jardim 27-3590
Camara Comm Internacional do Brasil
17 Alfandega 23-4166
Camara de Commercio Italiana 85 5º Uruguayana 23-0049
Camara Commercio Teuto Brasileira
48 4º s 11 Alfandega 23-3964



Casa A. Doret
— CABELLEIREIROS PARA SENHORAS —
Rua Alcindo Guanabara, 5-A — Cinelandia
Telephones: 22-2431 - 22-0337 - 22-0138

Camara dos Deputados
Gabinete Presidente Misericordia..... 23-4989
Gabinete Vice Presidentes Misericordia.... 23-4195
Gabinete Vice Presidentes e Secretarios Misericordia 23-5490
Gabinete Leader Misericordia..... 23-3694
Sala dos Deputados Misericordia..... 23-2653
Gabinete Director Geral Misericordia..... 23-0034
Gabinete Secretario Presidencia Misericordia 23-0193
Gabinete Vice Director Geral Misericordia. 23-3394
Directoria dos Serviços Legislativos Misericordia 23-5389
Directoria da Acta Misericordia..... 23-5691
Directoria da Bibliotheca Misericordia..... 23-3299
Directoria do Archivo Misericordia..... 23-0298
Directoria do Almoxarifado Misericordia.... 23-0099
Directoria de Tachygraphia Misericordia.... 23-4599
Serv Doc Parlamentares e Annaes Misericordia 23-3979
Secção Correio e Telegrapho Misericordia.. 23-4196
Imprensa Cabine A Misericordia..... 23-5575
Imprensa Cabine B Misericordia..... 23-2771
Portaria Misericordia 23-5738
Garage Misericordia 23-2589
Posto Medico Misericordia..... 23-3973
Camara Edmundo dr r 143 Bolivar..... 27-2948
Camara Eustaquio comte r 81 Pompeu Loureiro 27-5061
Camará Felismina r 616 Leopoldina Rego..... 29-6538
Camara Frederico Corrêa almte r 41 D Marianna 26-0786
Camará Israel Carvalho dr r 51 Juiz Fora..... 48-1637
Camara Ivan tte r 240 c 9 Bella..... 28-8784
Camara Izaura r 50A 1º Mach Coelho..... 22-2866
Camara João Paim 89 Dr Sattamini..... 28-1493
Camara Joaquim r 225 Redemptor..... 27-3957
Camara Leite Hermano r 156 Cabuçú..... 29-1738
Camara Lima Flóra Q r 527 C Bomfim..... 48-2989
Camara Lindolpho dr r 11 Lucio Mendonça..... 28-3509
Camara Manoel Cavalcanti Arruda desemb r 65 Dores 29-4943
Camara Manoel Jacintho r 101 Sant'Anna..... 24-5521
Camara de Meira Antonietta r 150 12 Maio.... 27-3771
Camara Of Española Comm Industria 43 6º 1º Março 23-2252
Camara Oswaldo de Moraes r 57 2º Pires Almeida 25-3934
Camara Portugal Comm Industria 30 1º Luiz Camões 22-5609
Camara Raul Valença comte r 19 Jaceguay..... 28-3904
Camara de Reajustamento Economico Presidente Dr Rubem Rosa 8 1º Gen Camara 23-1083
Juiz Dr Meira Junior 8 1º Gen Camara.... 23-1086
Juiz Dr Bernardino de Souza 8 1º Gen Camara 23-1089
Secretaria 8 2º Gen Camara..... 23-1103
Camara Synd Corret F Publicos secret 88 1º Março 23-4129
Camara Synd Corret F Publicos sala corret 88 1º Março 23-4041
Camara Theophilo r 25 Valparaiso..... 28-8082
Camara Tristão Alves r 30 9 Fevereiro..... 27-0541
Camarão Francisco vva dr r 135 Joaquim Nabuco 27-3807
Camarão José Ramos commodos 47 Frco Octaviano 27-0936
Camargo A Pereira comte r 15 Prç Rod Bernadelli 26-0526
Camargo e Almeida & Irmão Paulo de escr 151 3º s 305 Av Nilo Peçanha 22-3375
Camargo Almeida Paulo r 252 Av Portugal..... 26-4154
Camargo Aristides Motta despach 358 1º S Pedro 24-2277
Camargo Avelino 1º tte 283 Fig Mello..... 28-1395
Camargo Christovão dr r 59 Ipanema..... 27-1608
Camargo Elisabeth r 6 6º Frco Muratori..... 22-4180
Camargo Fabio de Oliveira dr r 167 6º Copacabana 27-3482
Camargo J Sousa archit 7 11º s 1112 Prç Floriano 22-4164
Camargo João Drummond r 135 Alzira Brandão 28-6529
Camargo João Pereira med cons 83 1º Buenos Aires 23-4214
Camargo João Pereira dr r 260 Av Rainha Elisabeth 27-2438
Camargo Joracy r 144 Aureliano Portugal..... 28-7075
Camargo Laudo dr r 116 4º Pr Flamengo..... 25-3509
Camargo Lydia r 210 Candido Mendes..... 25-1847
Camargo Neves Adolpho r 12 5º Duvivier..... 27-5731
Camargo Oswaldo dr r 104 Russell..... 25-3828
Camargo Pedro Franco r 71 Souza Lima..... 27-4100
Camargo Penteado Ignacio r 394 Av Paulo Frontin 28-5000
Camargo Rangel Antenor r 12 Figueira..... 29-3246
Camargo Rangel Lauro r 12 Figueira..... 29-3246
Camargo Raul dr r 766 1º Av Atlantica..... 27-1989
Camarinha Carlos r 29 r Dois..... 29-4019
Camelier Francisco r 56 c 16 19 Fevereiro..... 26-2225
Camello & C Antonio ferrag 213 S Christovão.. 28-1872
Camello Teixeira José r 202 Prud Moraes..... 27-2051
Cameron Euripedes despach 343 1º S Pedro... 24-6405
Cameron Euripedes r 93 Vital..... 29-0366
Cameron Malcolm r 15 Rocha Miranda..... 48-1165
Camêu Francolino r 35 Oliveira Silva..... 48-0456
Camilla da Conceição r 73 Gen Roca..... 48-5842
Camillo & Irmão 7 Ld João Homem..... 24-2956
Camillo Mourão & C vinhos 15/9 Ouvidor..... 23-2222
Caminada Miguel r 6A Almte Alexandrino..... 22-6446
Caminha A r 54 4º Haritoff..... 27-3203
Caminha Arlindo r 76 Paulino Fernandes..... 26-2136
Caminha Barros Alberto balas 112 Sen Furtado 28-8877
Caminha Barros Alberto r 471A c 2 Mariz Barros 28-4404
Caminha Barros & C saccos papel 134 Alegria.. 28-2959
Caminha Edla r 50 Candido Gafrée..... 26-3686
Caminha Filho Adrião r 19 Sta Therezinha.... 28-3690
Caminha Hugo r 152 19 Fevereiro..... 26-1953
Caminha João r 29 Medeiros Passaro..... 48-3539
Caminha João Pedro 44 C Baependy..... 25-2824
Caminha Lauro Nogueira r 86 Guineza..... 29-0700
Caminha Muniz Roberto dr r 60 Bambina..... 26-1601
Caminha Sampaio Carlos r 177 Prud Moraes... 27-5649
Caminha Silva r 29 Marques Leão..... 29-4312
Caminha Tacito r 36 1º Carioca..... 22-1248
Camino Manoela R r 145 2º Av R Branco..... 23-0275
Camisa Grande A camisaria 42 Republ Perú.... 22-3366
Camisa Largo da Carioca 15 2º Lg Carioca..... 22-3646
Camisaria Africana 21 Av Passos..... 22-9695
Camisaria Castro 275 Arch Cordeiro..... 29-1479
Camisaria Cem Mil Camisas 29 7 Setembro.... 23-3734
Camisaria Central 56 Av Mar Floriano..... 24-6011
Camisaria Diamantina 110 Uruguayana..... 23-4400
Camisaria Figaro 9 Andradas..... 22-9108
Camisaria Globo 2/4 Av Thomé Souza..... 22-5204
Camisaria Guarany 89C Gonç Dias..... 23-4886
Camisaria Luso Brasileira 122 Acre..... 23-2600
Camisaria Nathan 85 Ouvidor..... 23-5404
Camisaria Nova America 116 Uruguayana..... 23-4812
Camisaria Octavio 135 Av R Branco..... 23-0388
Camisaria Palacio 9 loja 6 Ramalho Ortigão.... 22-3629
Camisaria Paratodos 197 Av Mar Floriano..... 24-6429
Camisaria Progresso Escriptorio 2/4 1º Prç Tiradentes..... 22-4851
Loja 2/4 Prç Tiradentes..... 22-8162
Fabrica 189 Senado..... 22-5937
Camisaria Renascença 58 Av Passos..... 24-3046
Camisaria União 28 Av Mar Floriano..... 23-2500
Camisaria Ypiranga 7 Uruguayana..... 22-3812
Camisaria Ypiranga filial 87 Republ Perú..... 22-3671
Camisaria sob Medida Rose 136 2º Av R Branco 22-9600
Camões Hercilia Brito r 34 Sen Jaguaribe.... 29-0965
Camões & Nunes carv 2 José Domingues..... 29-3020
Camoulet Paulo r 20 Av Carlos Peixoto..... 26-0834
Campanhã J R S granito 176 Menna Barreto... 26-1344
Campbell Penna med Consultorio 38 3º s 34 Ramalho Ortigão.. 22-9755
Residencia 4 rua E 26-1206
Campbell R C r 82 2º Vol Patria..... 26-4175
Campello Arnaldo med cons 17 1º Quitanda.. 22-3735
Campello Arnaldo Werneck dr r 95 Xav Silveira 27-2400
Campello Carlos Hygino r 9 Marrecas..... 22-9226
Campello Duarte Mario dr r 136A c 7 Vol Patria 26-0613
Campello Emilia F almte r 57 Cons Agostinho.. 29-3159
Campello Eneas 38 Marrecas..... 22-4452
Campello Ernesto r 130 C Bomfim..... 28-4276
Campello Gomes Elvira r 49 Frco Muratori..... 22-2290
Campello J escr 7 11º s 1101 Prç Floriano.. 22-4115
Campello Lourival r 206 Pr Botafogo..... 26-1468
Campello Luiz Chaves r 24 C Baependy..... 25-2654
Campello Luiza vva r 136A c 12 Vol Patria.. 26-1376
Campello M Alcina W vva r 850 Copacabana... 27-4502
Campello Omar dr r 57 2º Julio Castilhos..... 27-6427
Campello Pedro r 157 Toneleros..... 27-5753
Campello Rezende Severino r 341 Monte Alegre 22-5469
Campello Senna Rosa J fornec navios 101 3º s 5 1º Março 23-3043
Campello Senna Rosa João r 52 Saint Roman... 27-2024
Campello Sylvio dent 38 2º s 20 Ramalho Ortigão 22-4951
Campello Virginio r 656 Barata Ribeiro..... 27-1081
Campello Waldemar Mouta r 61 Sylvio Romero 22-8141
Camphorino de Jesús r 31 Emancipação..... 28-7457
Campiglia Affonso adv escr 33/7 14º s 1403 Alv Alvim 22-6081
Campilho José Luiz Moraes r 84 3º Andradas.. 23-0913
Campineiro Rodrigues A dr r 32 B Mesquita.. 28-6395
Campinho M J r 121 Sto Amaro..... 25-0746
Campino João armz 69 Chaves Faria..... 28-3204
Campista Cruz med r 470 Laranjeiras..... 25-3924
Campista Dora r 60 c 8 Tv João Affonso..... 26-4262
Campista Elsa r 60 c 3 Tv João Affonso..... 26-2873
Campista Jor David r 32 Icatú..... 26-2311
Campista Lucilia r 926 3º Copacabana..... 27-5789
Campo O revista 52 1º S José..... 22-6481
Camponeza A ferrag Merc Municipal lado ext 81/85 23-0146
Camponeza A rest 228 Sen Euzebio..... 24-1457
Camponeza do Minho A armz 42 Conceição..... 24-0834
Camponeza do Minho A rest 48 Conceiçao..... 24-0620
Campos A M passadeiras 25 Tv Ouvidor..... 23-4726
Campos Adelina r 39 Cand Mendes..... 25-3320
Campos Affonso Henrique r 54 4º Haritoff.... 27-1770
Campos Alberto adv escr 85 1º Buenos Aires.. 23-3594
Campos Alberto Henriques r 261 Av Rainha Elisabeth 27-5381
Campos Albino armz 85 Andradas..... 24-3828
Campos Albino r 62 Min Viveiros Castro..... 27-3108
Campos Alda da Silva r 108 Paulo Frontin.... 22-3223
Campos Alfredo r 25 Pompeu Loureiro..... 27-5636
Campos Alfredo Cunha r 168 c 38 S Clemente.. 26-0561
Campos Amandio Vieira r 64 Nabuco Freitas.. 24-5983
Campos Ambrosina r 97 2º Ourives..... 23-3671
Campos Antonio Guimarães r 260 Grajahú..... 48-5947
Campos Antonio Joaquim r 35 c 10 Silva Rego.. 29-4818
Campos Antonio Pereira armz 786 C Bomfim.. 48-4563
Campos Araujo Oswaldo r 51A Mattos Rodrigues 22-9509
Campos Arthur 28 Av Mello Mattos..... 28-5144
Campos Arthur r 916 Av Atlantica..... 27-5692
Campos Bertucio de Oliveira r 75 Cand Mendes.. 25-0545
Campos Birnfeld W escr 9 1º s 105 Av R Branco 23-3434
Campos Borda Annibal r 60 Cons Lafayette... 27-4743
Campos C r 992 5º Av Atlantica..... 27-5693
Campos & C Arnaldo roupas brancas 316 S Pedro 24-6216
Campos & C Avelino commissões 69 Candelaria 23-3944
Campos & C Ernesto ferreiros 67 Senhor Passos 24-0843
Campos & C Ltda L F constr 94 Carmo Netto 24-3457
Campos & C M carpint 104 Senhor Passos.... 24-3169
Campos & C Octavio escr 124 1º Alfandega... 23-4359
Campos & C Olympio pap 139 Quitanda..... 23-1279
Campos & C Raul tapeç e calç 84 7 Setembro 22-3656
Campos & Campos laborat 49 Marq Abrantes.. 25-0417
Campos Candido r 52 Sorocaba..... 26-2940
Campos Candido Director A Noticia r 93 1º Av Mem Sá 22-5961
Campos Carlos quit 134 Sorocaba..... 26-4124
Campos Carlos Leonardos r 731 Av Paulo Frontin 28-3968
Campos & Castro café 8 Beco Musica..... 23-0600
Campos Clemente saccos 4 Leandro Martins.... 23-3589
Campos & Christofori Ltda café 28 5º s 7 Mayrink Veiga 24-5442
Campos Dolores Uchôa r 26 Pires Almeida..... 25-3324
Campos Domingos r 43 Av Mello Mattos..... 28-5761
Campos Edilberto med cons 7 1º Rodr Silva... 22-5730
Campos Eduardo dent gab 5 3º Ourives..... 22-9420
Campos Elyseos S A modas 113/7 1º Sen Dantas 22-6851
Campos Evaldo r 20 1º Gonç Crespo..... 28-3182
Campos F José Teixeira despach Sen Euzebio.. 24-3446
Campos Fausto dr cons 115 1º Republ Perú... 22-4685
Campos Felix r 62 Bueno Paiva..... 29-1920
Campos & Fernandes 175 Av Salv Sá..... 22-9660
Campos & Fernandes Ltda escr 151 1º s 112 Av Nilo Peçanha 22-5678
Campos & Filho Antonio ferr 268 Visc Pirajá. 27-3445
Campos Filho Isidoro r 584 Almte Alexandrino.. 22-5497
Campos Filhos & C Luiz mach 117 1º Março 23-3190
Campos Filhos & C Luiz vapores 117 1º 1º Março 23-3337
Campos Filhos & C Luiz vapores 117 1º 1º Março 23-2896
Campos Francisca r 103 1º Av Gomes Freire.. 22-3358
Campos Francisca r 40 Tv Miranda..... 27-4692
Campos Francisco adv escr 85 1º Buenos Aires.. 23-3594
Campos Francisco dr r 1020 Copacabana..... 27-1554
Campos Francisco Teixeira 137 Ourives..... 24-3694
Campos Francisco Teixeira r 128 Gothemburgo... 28-4778
Campos Frederico dent 98 4º s 42 Republ Perú 22-2749
Campos Frederico r 90 Joanna Angelica..... 27-0847
Campos Freire vva r 45 Pires Almeida..... 25-2436
Campos Gatti João dr r 132 c 16 Demetrio Ribeiro 26-4134
Campos Gentil fabr calç 161 Sen Pompeu..... 24-5562
Campos e Heitor C J r 572 1º 24 Maio..... 29-1676
Campos Henrique Luiz r 61 2º Manoel Niobey 26-0557
Campos Horacina Santos r 33 Caruarú..... 48-0918
Campos Humberto vva dr r 48 Cand Gaffrée.... 26-1477
Campos I r 132 Av 28 Setembro..... 48-5271
Campos & Irmão Manoel ferrag 178 José Reis.. 29-4243
Campos Isaura Pereira r 171 Bolivar..... 27-2730
Campos Isidoro adv escr 94 5º s 2 7 Setembro 22-1205
Campos Isidoro r 720 7º Av Atlantica..... 27-0360
Campos Ivo Graça r 37 Guaxupé..... 48-1416
Campos J calç 55 Senhor Passos..... 24-4286
Campos J r 39 Villela Tavares..... 29-3348
Campos J F carpint 123 S Pedro..... 23-5103
Campos J M garage 1563 Uranos..... 29-6527
Campos J S r 102 Av Trapicheiros..... 28-6393
Campos Jacintho dr med 135 3º 7 Setembro.. 22-0598
Campos Jacintho dr r 94 C Irajá..... 26-0376
Campos Jayme r 90 Paulo Barreto..... 26-1037
Campos Jesus r 47 1º Constituição..... 22-6832
Campos João A r 468 C Bomfim..... 48-3784
Campos João Luiz Tavares r 57 Tv Jacaré..... 29-1515
Campos João Salustiano r 102 Av Trapicheiros.. 28-6393
Campos João Vicente adv escr 59 2º s 12 Quitanda 23-5354
Campos Joaquim Ferreira carpint 106 Senhor Passos 24-4373
Campos Joaquim Gomes dr r 162 2º Ld Gloria 25-4837
Campos Joaquina r 135A 2º Sen Pompeu..... 24-0300
Campos Jorge Francisco r 38 Diniz Cordeiro... 26-1312
Campos José r 258 c 6 Prof Gabizo..... 28-8068
Campos José Francisco r 21 Ratcliff..... 29-0395
Campos José Maria dr r 108 Fig Magalhães... 27-0469
Campos José Pinto r 108 3º Matriz..... 26-4272
Campos Junior J P r 72 Domicio Gama..... 28-1986
Campos Junior José Silva r 95 Cardoso Junior... 25-3551
Campos Laurinda r 27 Pinh Guimarães..... 26-0782
Campos Leonor r 46 Tv Eurycles Mattos..... 25-2053
Campos Luiz r 55/7 Russell..... 25-4140
Campos Luiz J T maj r 261 Toneleros..... 27-2416
Campos Luiz de Oliveira escr 341 s 3 Gen Camara 24-3942
Campos M r 28 Tte Possolo..... 22-8113
Campos M J alfalat 105 1º Rosario..... 23-2573
Campos Manoel vva r 36 Estr Sta Marinha.... 27-4218
Campos Manoel da Costa r 98 Pedro Americo.. 25-4172
Campos Manoel Francisco r 83 Alzira Brandão.. 28-0169
Campos Marcelle r 110 Alvaro Ramos..... 26-3549
Campos Maria J Gomes r 16 Elvira Machado.... 26-2279
Campos Maria dos Reis r 324 c 15 Uruguay.. 48-0882
Campos Miguel Pernambuco r 113 c 1 Siq Campos 27-4960
Campos Monteiro Octavio dr r 85 S Salvador.. 25-3601
Campos Murillo dr r 52 Gomes Carneiro..... 27-2524
Campos Myrthes dra r 44 Gonzaga Bastos..... 48-5077
Campos Nelson adv escr 53 1º Andradas..... 24-0923
Campos Newton dr r 3 Fig Magalhães..... 27-0616
Campos Nilton dr r 38 c 13 Visc Caravellas.. 26-2911
Campos Norval r 29 Justiniano Rocha..... 48-1181
Campos Odette de Souza r 96 1º Bento Lisboa.. 25-3908
Campos & Oliveira Ltda joalh 35 Prç Tiradentes 22-2254
Campos de Oliveira José dr r 122 Min Viveiros Castro 27-5964
Campos Oliveira Severino r 202 1º Av João Luiz Alves 26-3820
Campos Oriel Fajardo r 9 Fernandes Guimarães 26-2443

NÃO SE ILLUDAM! EXIJAM SEMPRE A LEGITIMA
CRUZWALDINA
INDISPENSAVEL nas lavagens de casas e nos ralos, pias, privadas, escarradeiras, sargetas, etc.

FOGÕES A GAZ

Vendem-se a PRESTAÇÕES

RUA REPUBLICA DO PERU', 93 .. TEL. 22-7620
" TEIXEIRA SOARES, 33 ..... " 28-3008
" COPACABANA, 627 ..... " 27-0378
" ARISTIDES CAIRE, 11 ..... " 29-4667
" MARQUEZ DE ABRANTES, 3 " 25-0595

Campos Oswaldo Pinheiro med cons
39/41 3º Prç Floriano 22-6431
Campos Oswaldo Pinheiro dr r
12 Alberto Campos 27-1941
Campos Paulino Ribeiro med cons
94 5º s 2 7 Setembro 22-1205
Campos Paulino Ribeiro dr r 70 Gust Sampaio.. 27-3235
Campos Paulino Ribeiro dr r
584 Almte Alexandrino 25-0613
Campos Paulino Ribeiro dr r 720 Av Atlantica. 27-5669
Campos da Paz Jor med cons
7 12º s 1209/10 Prç Floriano 22-8078
Campos da Paz Jor dr r 194 Toneleros..... 27-1726
Campos da Paz M V dr r 194 Toneleros..... 27-1726
Campos Plinio Alfredo r 10 Dr Octavio..... 29-1066
Campos Raul Nobre r 50 Almte Gonçalves..... 27-3756
Campos Renato dr r 48 Felix Cunha..... 28-2655
Campos Roberto Horacio Luiz r
199 c 2 12 Maio 27-1067
Campos Sebastião Silva dr r 122 Senado..... 22-9078
Campos Silva & C marm 272 Gen Polydoro.... 26-0168
Campos Silva Zoroastro adv escr
26 2º s 2 Tv Ouvidor 23-3066
Campos Silvino S forrag 88 D Zulmira..... 48-1505
Campos Sobrinho A ferr 167 Andradas..... 24-5259
Campos T r 144 2º Uruguayana..... 23-2280
Campos Vicente r 355 1º Cattete..... 25-4684
Campos Zaphyra r 95 Mach Coelho..... 22-8585
Camucé Suetonio tte cel r 64 Bandeirantes..... 28-6538
Camuyrano Antonio r 90 Piratiny..... 28-1565
Camuyrano Filho João r 427 c 2 Prud Moraes.. 27-1791
Camuyrano Guilhermina r 63 Jacintho..... 29-0265
Camuyrano S A Serviços Maritimos
9 2º s 224 Av R Branco 23-1524
Canabarro & C Ltda escr 55 3º Prç Floriano.. 22-0568
Canabarro de Carvalho Edmundo dr r
226 Av Atlantica 27-3610
Canabarro Lucas Rube tte r 70 6º Passeio..... 22-5671
Canabarro Reichardt H adv escr
103 3º s 5 Av R Branco 23-0893
Canabarro Reichardt H dr r 142 Benj Constant.. 25-1130
Canadá Commissario Commercial do Governo
7 8º s 802 Prç Mauá 23-4025
Canadian Bank of Commerce The escr
63/7 Av R Branco 23-1645
Canalini Gino armz 238 Pacheco Leão..... 26-2266
Canarasa Antonieta r 153 Av Mem Sá..... 22-7904
Canarinho José Alves despach 343 S Pedro..... 24-6826
Canario A P Marques med cons 63 1º S José... 22-0010
Canario A P Marques med r 598 Barata Ribeiro 27-2523
Canario Alcides Marques dr r 132 Boa Vista.. 48-5342
Canario Julia r 203 Toneleros..... 27-5359
Canario Narciso Joaquim vva r
168 c 11 S Clemente 26-3943
Canavarro Julio gen r 581 Barata Ribeiro..... 27-1049
Canavarro Pereira Isaura r
388 Prç Mar Deodoro 28-1536
Canavarro Pereira Olavo adv escr 102 1º Rosario 23-3819
Canavarro Pereira Olavo dr r
129 Demetrio Ribeiro 26-0197
Canazio Enrico joalh 40 Prç Tiradentes..... 22-5989
Canazio Enrico r 284 Pr Botafogo..... 26-2369
Cancella M F marcen 51 Senhor Passos..... 24-3605
Cancio Rodolpho escr 22 1º S Pedro..... 23-5634
Cancio Rodolpho r 27 Turumã..... 26-0924
Candal Julio F 25 Tv Sta Rita..... 23-3798
Candau Josephine r 36 1º Taylor..... 22-7883
Candau Marcolino dr r 33 Prof Gabizo..... 28-9090
Candeias Antonietta Galvão r 81 Uruguay..... 48-3171
Candeias Dolores r 49 1º Av Mem Sá..... 22-3573
Candeias José Silveira açougue 126 Passagem.. 26-2909
Candida Geraldo r 199 Arist Lobo..... 28-9268
Candida Paula r 43 1º Senado..... 22-5727
Candido de Andrade B med cons
47 1º s 14/8 Quitanda 23-4243
Candido de Andrade B dr r
175 2º Alex Ferreira 26-1858
Candido Augusto Fernandes armz 127A Bella... 28-2526
Candido José Marianno r 176 Cattete..... 25-4441
Candido de Oliveira Arnaldo dr r
123 Demetrio Ribeiro 26-1257
Candiota Adelia Guimarães r 814 C Bomfim... 48-4663
Candiota & Assis eng archit constr
137 10º s 1009 Av R Branco 23-4148
Candiota Paulo archit
137 10º s 1009 Av R Branco 23-4148
Candiota & Sá 250 S Clemente..... 26-4342
Candiota Sebastião 39 S José..... 23-0441
Caneca Alcides r 175 Alexandre Ferreira..... 26-3879
Caneca Virgilio dr r 1 Quinta..... 28-5327
Caneco José Soares r 35 Lucio Mendonça..... 28-1802
Canéco Julio Soares r 148 Livramento..... 24-4660
Caneco Vicente Santos r 50 Clovis Bevilacqua... 48-1131
Canejo João Francisco r 26 S Freo Xavier..... 28-2303
Canella F escr 21 1º Tv Ouvidor..... 23-4962
Canella Francisco r 229 B Guaratiba..... 25-2192
Canellas Augusto Dias da Cruz r 1251 C Bomfim 48-5590
Canellas José Seabra r 43 Juiz Fóra..... 48-5991
Canellas José Teixeira tintur 144 Anna Nery.... 28-9280
Canellas Noemia r 251 2º Riachuelo..... 22-7988
Canellas Ramalho & C cereaes 90 Acre..... 23-3034
Canepa Victorio tte r 45 Tv Eurycles Mattos.. 25-3063
Canetti Haim r 32 Paul Redfern..... 27-2604
Cangi João chap 160 3º s 1 Ouvidor..... 22-3424
Canha & C cambio 8 Av R Branco..... 23-3014
Canha & C cambio 5 Av R Branco..... 23-4912
Canilhas J r 283 Gen Bruce..... 28-5671
Canio Andrade & C serr 194 Fonseca Telles... 28-2187
Canizio & Irmão Manoel nickel 63 Conceição.... 24-0935
Canna Brasil Manoel dent gab
37 12º s 1212 Alvaro Alvim 22-8677
Cannabrava Elpidio M adv escr
9 8º s 2 Tv Ouvidor 23-0119
Cannabrava Euryalo dr r 27 Vva Lacerda..... 26-4347
Cannarozzo Luiz r 327 Marq Sapucahy..... 22-2398
Canno Annita modista 110 1º Av Gomes Freire.. 22-1103
Cannone Santullo peixe fresco
Merc Municipal r XI 12/6 23-0221
Cannone Santullo r 146 Prof Gabizo..... 28-7020
Canongia Mathilde vva r 16 c 1 Getulio Neves.. 26-1076
Cansado Conde J r 196 C Bomfim..... 28-6197
Cantanhede de C Almeida L dr r
170 Marq Abrantes 25-4184
Cantanhede Cesar r 19 c 8 Thereza Guimarães.. 26-4065
Cantanhede Filho Luiz r
113 c 4 Siqueira Campos 27-0464
Cantanhede Plinio r 14 2º Joaquim Nabuco.... 27-2545
Cantanhede R Moniz dent 36 S João Baptista.. 26-0129
Cantão Dagmar Marie r 143 Humaytá..... 26-3083
Cantão Virgilia r 64 Arnaldo Quintella..... 26-3512
Cantelmo Lima r 172 C Bomfim..... 28-5663
Cantição da Silva José r 108 Pereira Nunes.... 48-4306
Cantisano Antonio alfaiat 113 1º Republ Perú.. 22-5612
Cantisano Antonio r 189 1º Senado..... 22-6281
Cantisano Pedro ferrag 285 Pereira Nunes..... 48-2173
Cantizano Matteo ferrag 1083 B Mesquita..... 48-3527
Canto J B dr r 322 Pr Botafogo..... 26-3145
Canto Rodrigues Maria r 21 Tv S Vicente..... 28-9771
Canton & Reile typogr 3A Prç Vieira Souto.... 22-9260
Cantuaria Guimarães M V r
21 Prof Alfredo Gomes 26-4069
Capanema Luiza r 6 Tv S Vicente..... 28-3403
Capanema de Souza Silvio dr r
109 Bernard Campos 29-2333
Caparica Americo dr r 103 2º Paulo Frontin... 22-7804
Capecchi Reynaldo r 292 Mundo Novo..... 26-0921
Capeleiro João Matheus 147 Marq Abrantes.... 25-3990
Capella A bar 30 Lg Lapa..... 22-3493
Capella Maria José r 39 Tte Costa..... 29-3667
Capelle Kurt med cons
33/7 13º s 1301 Alv Alvim 22-1717
Capelle Kurt dr r 139 Ld Ascurra..... 25-3453
Capeller Boris r 14 Muniz Barreto..... 26-0889
Capelli Julio r 9 1º Av Passos..... 22-6764
Capellinha da Sé café 14 Lg José Clemente.... 22-0922
Capello Novello & Panaro quit
Merc Municipal r XIV 44/6 23-0325
Capistrano & C G escr 17 Av Mar Floriano..... 23-3356
Capistrano Guilherme Martins r 32 Joaq Tavora 29-1991
Capistrano José Martins r 37 c 3 Augusto Nunes 29-1402
Capistrano Pereira S med cons
15A 6º Alcindo Guanabara 22-8868
Capital A
Matriz 102 Av R Branco..... 22-9910
Rêde particular
Annexo loja 98/102 7 Setembro..... 22-5773
Annexo credito 98/102 7 Setembro..... 22-8470
Capitalização pro Lar 7 9º s 905 Prç Mauá.. 23-3523
Capitalização Prudencia Comp Nacional para
Favorecer a Economia 71 1º 1º Marpo.. 23-3922
Capone Temistocles repr escr 71 sb Candelaria 23-3248
Capperfield Getta r 146 2º Av Henr Valladares 22-4306
Cappuccini & C tintas 172 Alfandega..... 24-3347
Cappuccini Leonidas r 36 Alvaro Chaves..... 25-0257
Capretti Genny r 71 Corrêa Dutra..... 25-2413
Caprichosa A calç 9 loja 4 Ramalho Ortigão... 22-2863
Capriglione Luiz dr r 71 Jard Botanico..... 26-2314
Capriglione Luiz Amadeo med cons
60 3º Quitanda 23-0475
Caprio Camillo Renato r 463 Uruguay..... 48-3167
Capucarin Leia r 48 Joaq Silva..... 22-7481
Caputo Filho Pedro r 195 c 5 Alvaro Ramos... 26-2751
Caputo Maria da Conceição r
102 2º Buenos Aires 23-2507
Caputti Octavio dr r 32 Corrêa Dutra..... 25-5162
Capy Aimée r 54 Visc Ouro Preto..... 26-4164
Caracas Raul de escr 168 Av Mar Floriano.... 24-4040
Caram Demetrio escr 148 1º Alfandega..... 23-2392
Caram Demetrio r 481 Prud Moraes..... 27-3684
Caramellos de Luxo Busi 160 Sen Pompeu.... 24-1042
Caramurú Gonçalves Ottylia r 24 1º Ev Veiga.. 22-9040
Carapebús F r 149 Silv Martins..... 25-0795
Caravelli Alberto dr r 126 Acarahy..... 27-2365
Carbó Rafaela r 68 1º S José..... 22-8591
Carbonell José M r 572 Visc Pirajá..... 27-5658
Cardi Olga r 29 Campos Salles..... 28-6310
Cardia J sedas 22 Ledo..... 22-3822
Cardia Rogerio r 7 3º Tv Eurycles Mattos.... 25-0430
Cardia & Sá alfaiates 107 Uruguayana..... 23-4115
Cardillo & C Mario comm 47 Acre..... 23-4098
Cardillo Filho J dr r 89 Desemb Izidro..... 48-2992
Cardillo Filho Joaquim adv escr
12 6º s 61/2 Av Erasmo Braga 22-4530
Cardim Amelia Amazonas r 674 c 9 C Bomfim.. 48-1635
Cardim Elmano Gomes dr r 405 Av Pasteur.... 26-0695
Cardim Honorio de Assis bomb 7 Mar Bittencourt 29-4966
Cardim R r 9 Octavio Corrêa..... 26-1623
Cardim Walter Gomes dr r 101 Ramon Franco.. 26-2618
Cardinale & C matriz 38 Sen Euzebio..... 24-3714
Cardinale & C r 27 Salv Corrêa..... 27-3340
Cardoni Ida r 78 3º Corrêa Dutra..... 25-2594
Cardoso A mech 72 Carlos Sampaio..... 22-3585
Cardoso A Teixeira boteq 327 Sacc Cabral..... 24-0904
Cardoso Ahiud r 15 Marques..... 26-3235
Cardoso Adão estabulo 24 B Bom Retiro..... 29-1748
Cardoso Adaucto Lucio adv escr
7 12º s 1212 Prç Floriano 22-3413
Cardoso Adaucto Lucio dr r 210 c 8 Toneleros 27-5859
Cardoso Agostinho café 37 D Romana..... 29-4541
Cardoso Alberto leiteria 271 Sto Christo..... 24-0469
Cardoso Alberto Joaquim autom Visc Pirajá..... 27-4240
Cardoso Alfredo N laborat 381A B Bom Retiro 29-4875
Cardoso Alvaro dr r 33 Av Maracanã..... 28-6931
Cardoso Alvaro P r 70 c 12 Invalidos..... 22-3747
Cardoso Ambrosio r 50 Castro Alves..... 29-1380
Cardoso Amelia r 60 C Irajá..... 26-3584
Cardoso Americo José r 30 Ferreira Vianoa.... 25-2452
Cardoso Americo Martins mov 161 B S Felix... 24-2859
Cardoso de Amorim L dr r 65 Av Exercito..... 28-1598
Cardoso Angelino José r 102 B Itapagipe..... 28-2183
Cardoso Antonio r 3 2º Leopoldo Froes..... 22-4457
Cardoso Antonio r 696 S Miguel..... 48-1939
Cardoso Antonio Gomes r 573 c 1 Alegria..... 28-6381
Cardoso Antonio J r 542A Goyaz..... 29-0736
Cardoso Antonio M armz 69 Dias Cruz..... 29-4406
Cardoso Antonio Martins dr r 59 Moura Brito 28-2032
Cardoso Antonio da Motta r 15 Moreira Sampaio 29-3710
Cardoso Antonio R despach 47 1º Buenos Aires 23-0343
Cardoso Antonio Sarmento r 1982 Av Suburbana 29-4851
Cardoso Aristhéa r 16 Palmeiras..... 26-2439
Cardoso Arthur L r 71 Affonso Penna..... 28-5759
Cardoso Augusto r 41 c 14 Sebastião Lacerda.. 25-2009
Cardoso Augusto A carpint 254 Gen Polydoro.. 26-1373
Cardoso Aurelio r 164 1º Prç Mar Deodoro... 28-7511
Cardoso Basilio r 153 Carvalho Alvim..... 48-2572
Cardoso C r 32 Pereira Nunes..... 48-2340
Cardoso C F r 574 B Torre..... 27-4039
Cardoso & C J A P camis 146 Ouvidor..... 22-8060
Cardoso & C Joaquim da Silva 248 Cattete.... 25-0605
Cardoso & C Thomaz commissões
21 2º s 1 Bethencourt Silva 22-1784
Cardoso Cabral Tito V r 90 Visc Figueiredo.... 28-2912
Cardoso Carlos r 58 Prof Gabizo..... 28-3542
Cardoso F r 14 Angelo Agostini..... 48-3398
Cardoso Carlota Colucci r 195 Laranjeiras..... 25-2312
Cardoso Casemira r 130 c 11 Alexandre Ferreira 26-4027
Cardoso de Castro Enéas r 191 Visc S Vicente.. 48-0249
Cardoso de Castro João r 44 Dias Rocha..... 27-3033
Cardoso de Castro Mario A dr r 18 Pareto..... 28-6285
Cardoso de Castro Saturnino adv escr
94 6º s 6 7 Setembro 22-3278
Cardoso Cerqueira A J r 202 Almte Cockrane.. 28-1196
Cardoso Clodomir dr r 734 Barata Ribeiro..... 27-0071
Cardoso Costa João dr r 453 Av Pasteur..... 26-0850
Cardoso Curvello Manoel r 147 c 69 S Clemente 26-3582
Cardoso Demosthenes r 49 Visc Sta Isabel.... 48-5193
Cardoso & Dias Paes agenc passag
55 Misericordia 23-5726
Cardoso Djanira r 336 Cattete..... 25-4275
Cardoso Dulcidio r 20 Marq Valença..... 28-4648
Cardoso E r 57 Cons Lafayette..... 27-4256
Cardoso Ernani F 233 Cel Rangel..... 29-8012
Cardoso Ernani Figueiredo adv escr
131 Uruguayana 23-3966
Sardoso Eulino r 51 Itacurussá..... 48-0617
Cardoso Fausto med cons
7 4º s 412 Prç Floriano 22-0537
Cardoso Fausto dr r 82 c 5 Visc Pirajá..... 27-4255
Cardoso Felicissimo maj r 25 Pereira Siqueira.. 28-2601
Cardoso Felippe dr r 674 c 17 C Bomfim.... 48-3715
Cardoso Filho & C A couros 52 1º Buenos Aires 23-5062
Cardoso & Filhos fund 184 Bento Lisboa..... 25-0672
Cardoso Fonte dr r 159 Sen Vergueiro..... 25-2905
Cardoso Fonte Carolina M r 396 Pr Botafogo.. 26-1288
Cardoso Francisco Paes Barreto r
1491 Av Epitacio Pessoa 26-3548
Cardoso Francisco Paiva fund 10 B S Felix.... 24-0012
Cardoso & Fumo tecidos de arame
Armazem 102 Buenos Aires..... 23-4230
Cardoso Guimarães Laurentino papel
244A Vol Patria 26-2944
Cardoso Henning armz 18 Sen Pompeu..... 24-2840
Cardoso Henrique José r 104 Visc Abaeté..... 48-4027
Cardoso Herothildes r 299 Uruguay..... 48-3207
Cardoso Hilda Passos r 55 Coelho Nétto..... 25-3684
Cardoso Hortensia r 66 Pires Almeida..... 25-1416
Cardoso Humberto dr r 10 Custodio Serrão.... 26-1653
Cardoso Humberto Fridolino r 585 Laranjeiras.. 25-0996
Cardoso Illydio r 9 Buarque Macedo..... 25-3498
Cardoso Iria F r 44 Av 28 Setembro..... 48-3766
Cardoso & Irmão Antonio carv 6 S Freo Prainha 24-6733
Cardoso & Irmão E carv 35 Pereira Siqueira.. 28-1958
Cardoso Isolina r 234A B Mesquita..... 48-1645
Cardoso Israel flores loc 33 Prç Olavo Bilac.... 23-3528
Cardoso Izabel Maria r 234 1º Senado..... 22-7468
Cardoso J r 16 Visc Itamaraty..... 28-6494
Cardoso J C alfaiat 42 1º Ourives..... 23-3801
Cardoso J Gomes mach cost 97 7 Setembro..... 22-3785
Cardoso J Gomes r 94 Joaq Murtinho..... 22-7330
Cardoso J Marques adv escr 236 1º Buenos Aires 24-1565
Cardoso J da Silva typogr 107 Costa..... 24-2628
Cardoso Jayme r 10 Demetrio Ribeiro..... 26-1493
Cardoso Jesuino ministro r 372 Marq S Vicente 27-0528
Cardoso Joanna r 122 Ibituruna..... 28-1456
Cardoso Joanninha r 161 Bento Lisboa..... 25-3164
Cardoso João carv 32 Vieira Fazenda..... 23-1510
Cardoso João Christovão dr r 196 Garcia d'Avila 27-2013
Cardoso João Ferreira garrafas 39 Constituição.. 22-1051
Cardoso João Ferreira dr r
245 4º Av Paulo Frontin 22-4945
Cardoso João Jesus r 31 Rego Lopes..... 28-1434
Cardoso João Silvestre r 34 2º Constituição.... 22-6556
Cardoso Joaquim de Abreu r 291 S Clemente.... 26-4158
Cardoso Joaquim Alves Ferreira r
732 Av Delphim Moreira 27-2617
Cardoso Joaquim Aurelio r 390 Gonzaga Bastos 48-3300
Cardoso Joaquim Pinto bomb 35 B S Felix.... 24-0005
Cardoso José Carvalho dr cons
55 8º Prç Floriano 22-8305
Cardoso José Leandro r 23 Hilario Gouvêa... 27-6700
Cardoso José Teixeira r 68 Ladislau Netto..... 48-5500
Cardoso Junior Elias dr r 133 2º Riachuelo.... 22-8195
Cardoso Jurandyr r 110 2 Dezembro..... 25-0320
Cardoso Laura de Aguiar r 1354 Av Maracanã.. 48-3173
Cardoso Leonidas adv escr 23 1º Buenos Aires.. 23-5518
Cardoso Licinio vva r 254 Vol Patria..... 26-1260
Cardoso & Lopes café 422 Fig Mello..... 28-2473
Cardoso & Lopes A quit 10 Gomes Braga..... 48-3905

rdoso Lopes Olympio r 24A Silva Telles.... 48-4875
rdoso Loureiro & C barb 201 S Christovão... 28-0566
rdoso Luiz vva mar r 216 Visc Pirajá..... 27-0615
rdoso M R commissões 183 2º Alfandega.... 24-1605
rdoso M S r 41 Alberto Siqueira..... 28-7219
rdoso Machado 118 Sen Furtado..... 28-2403
rdoso Maltez Arthur r 20 Maj Avila..... 48-3952
rdoso Manoel Gomes armz 46 Ld João Homem 24-0708
rdoso Manoel S saccos 39 Cons Saraiva..... 23-4814
rdoso Maria 254 Cattete..... 25-3188
rdoso Maria Duarte r 76 Joaquim Tavora.... 29-4550
rdoso Maria Isabel Araujo r
16 Campos Carvalho 27-6214
rdoso Maria José r 263 3º Gen Caldwell..... 22-5942
rdoso Mario Alberto r 291 Carmo Netto..... 22-5227
rdoso Martins & C commissões 29 1º Ourives 23-5102
rdoso Martins Maria Emilia r
116 2º Pr Flamengo 25-0767
rdoso Martins Waldemar r 94 8º Copacabana 27-2766
rdoso Maximino r 816 Dias Cruz..... 29-1398
rdoso de Menezes Filho A r
21 8º Prç Duque Caxias 25-1702
rdoso de Menezes Frederico r
37 Mar Trompowsky 48-4567
rdoso de Menezes Octavio mach escrev
113 Visc Inhauma 23-1566
rdoso Minervino marcen 1332 Uranos..... 29-6742
rdoso & Motta Ltda garage 75 Pedro Alves... 24-2018
rdoso & Motta Ltda transp 190 Quitanda.... 23-4411
rdoso Nelson dr r 31 João Alfredo..... 48-0360
rdoso Nilo Esteves leil 163 Buenos Aires.... 24-5096
rdoso O escr 54 S Pedro..... 23-4914
rdoso Oldemar Gonçalves r 83 Euclydes Cunha 28-5261
rdoso Oliveira A r 18A Ld Tabajaras..... 27-1810
rdoso de Oliveira Arthur tabell
40 Buenos Aires 23-5218
rdoso de Oliveira J M embaix r
64 Gen Dionysio 26-1659
rdoso Orlando dr r 24 B Homem Mello..... 48-1885
rdoso Orlando dr r 45 Maranhão..... 29-0994
rdoso Ormond Manoel r 28 Pereira Nunes.... 48-5466
rdoso P rendas 143 7 Setembro..... 22-1463
rdoso Pinheiro & C escr e expedição
26 1º Bened Hyppolito 24-6620
rdoso Pinheiro & C fabr saltos
301 Julio Carmo 22-1504
rdoso Pinna Antonio r 34 Tv D Mathilde.... 48-4387
rdoso & Pinto carpint 31 Pedro Americo.... 25-2372
rdoso & Pinto 43 Reg Feijó..... 24-3692
rdoso Plinio Paes Barreto capt r
149 c 2 Frei Velloso 26-4194
rdoso Porto Weber r 5 2º Belford Roxo..... 27-3278
rdoso R r 39 c 16 Carvalho Alvim.....º. 48-3897
rdoso Raul L r 45 Sen Furtado..... 28-0406
rdoso Roberto r 88 9º Pr Flamengo..... 25-1710
rdoso Ruy Ribeiro r 734 Barata Ribeiro..... 27-0071
rdoso dos Santos Antonio constr
33/7 4º s 426 13 Maio 22-2973
rdoso & Silva café 255 Fr Caneca..... 22-4550
rdoso da Silva A escr Prç Christ Ottoni..... 24-3159
rdoso da Silva A r 18 1º Cons Barros..... 28-5718
rdoso da Silva Ismael F r 106 Alvaro Ramos.. 26-3543
rdoso & Silva M moveis 196 Sen Euzebio.... 24-4995
rdoso Silvano Santos r 92 1º Mundo Novo... 26-0278
rdoso Sylvio dr r 59 Av Dr Julio Furtado... 48-5775
rdoso Sylvio de Almeida r 620 c 2 B Mesquita 48-2020
rdoso Thomaz saccos algodão 166 Itapemerim 26-1933
rdozo Arthur Fernandes gen r
133 1º Riachuelo 22-3389
rdozo & C instrum musica
88/90 Av R Branco 23-5202
rdozo de Campos Raul r 100A Artistas..... 48-3698
rdozo & Costa café 10 D Francisca..... 29-3292
rdozo Garnier Gustavo r 116 c 1 Desemb Izidro 48-3477
rdozo Godoberto adv escr 57 1º s 2 Carmo.. 23-0900
rdozo H joalh 28 Carioca..... 24-4690
rdozo João Martins constr 38 Av Suburbana... 28-7288
rdozo Junior Carlos da Costa r
1130 1º Copacabana 27-5111
rdozo Legéne Paulo med cons
15 4º Alcindo Guanabara 22-0912
rdozo Loureiro João r 100 Gen Severiano.... 26-3878
rdozo Manoel Martins borracha
38 Av Suburbana 28-7288
rdozo Manoel Sarmento r
123 2º Min Viveiros Castro 27-5234
rdozo Manuel quit 121 José Antonio Santos 27-1781
rdozo Maria Santos r 81 Nisia Floresta..... 48-2126
rdozo Mario dr r 258 Alice..... 25-2491
rdozo de Mello Luiz desp escr
341 1º Gen Camara 24-1891
rdozo de Sá Manoel quit 85 Chaves Faria... 28-9483
rdozo Soares & C B camas ferro
93 Sant'Anna 24-6755
rdozo Victorino r 357 Fig Mello..... 28-8198
reelli & C N offic mechan 113 Livramento.... 24-5343
reelli Domingos offic mechan
97A Viscond Pirassinunga 22-8734
reelli Marietta r 339A Riachuelo..... 22-7052
reta adm red e offic 383 Fr Caneca..... 22-3721
rey W O r 106 Xavier Silveira..... 27-2539
ria & Franco caiç 47 Lavradio..... 22-4059
ribé Anna r 135 Ld Ascura..... 25-5154
ribé da Rocha José dr r 51 Aizira Brandão.. 28-0348
ridade Antonio Dias quit 59 Ennes Souza..... 48-4211
ridade & Dias café 2 Bento Cardoso..... 29-6650
ridade Manoel R Silva banhos 27 Av Passos.. 22-9250
riello & Irmãos armz 557 S Christovão..... 28-6163
riello João metaes 87A Frco Eugenio..... 28-5331
rijó Elisa Carrão de Moura r
1094 1º Copacabana 27-1273
rinhas & Ltda 26/8 Visc Gavea..... 24-5429
rino Vicente adv escr 14 1º S José..... 23-3818
rino Vicente dr r 173 Borda Matto..... 48-4346

Carl Yohannes Hermann r 212 Miguel Paiva.... 22-6968
Carli M Antonietta r 61 Urbano Santos..... 26-4299
Carlier Daniel r 789 Almte Alexandrino..... 22-0885
Carlizzi Mario ferro 51 Andrade Pertence..... 25-0289
Carlo Erba S A Agencia prep chimicos
131 3º Av R Branco 23-4667
Carlo Isaias r 3 2º Visc R Branco..... 22-8635
Carlos Alberto Alves armz 88 Maia Lacerda.... 22-4287
Carlos Arlindo vva gen r 84 Pr Flamengo..... 25-5049
Carlos Barbosa Pinto repres 49 1º Th Ottoni.. 23-3629
Carlos Conteville & C
Vide Casa Conteville
Secção Lee e Escriptorio 96/8 Alfandega.. 23-3824
Balcão Ferragens 96/8 Alfandega..... 23-5598
Officinas Balanças 14/6 Gothemburgo..... 28-6975
Carlos Helvecio A r 891 24 Maio..... 29-1478
Carlos J r 236 Jard Botanico..... 26-3410
Carlos Jaimovich moveis 104 Cattete..... 25-2650
Carlos Kiehl dr r 646 Copacabana..... 27-1004
Carlos Maximiliano dr r 27 Buarque Macedo.... 25-3473
Carlos Pereira & C sabões 31 Guarapuava..... 28-7431
Carlos Pires & Miranda alfaiat 160 1º Ouvidor. 22-6889
Carlos da Silva dr r 15 S Raphael..... 48-2973
Carlos da Silva Araujo & C
Escriptorio 22 2º Mercado..... 23-2509
Drogaria e Deposito 22 2º Mercado..... 23-4205
Fabrica 201 Paulo Araujo..... 29-1683
Carlos Wehrs & C musica 153 Ouvidor..... 22-9335
Carlson Oscar A R r 176 Pereira Silva..... 25-1724
Carmen Armindo r 70 1º S José..... 22-7905
Carmen Lucia r 150 Av Ataulpho Paiva..... 27-3579
Carmine Cupolillo quit 454 B Mesquita..... 48-0208
Carmo A r 288 Visc Pirajá..... 27-4365
Carmo Augusto r 21 Cantilda Maciel..... 29-4403
Carmo & C cal 524 Sen Euzebio..... 24-0896
Carmo Fernando r 61 Ferreira Vianna..... 25-5184
Carmo Floripes r 151 2º Gen Camara..... 23-1289
Carmo José da Silva r 17 Coelho Netto..... 25-4961
Carmo Luiz Gonzaga r 11 Laranjeiras..... 25-1957
Carmo Maria r 72 Mach Assis..... 25-1686
Carmo Maria Julia r 34 2º Visc Maranguape... 22-0062
Carmo Mendes & C estaleiro 274 Carlos Seidl.. 28-1339
Carmo Orlando dr r 13 1º Relação..... 22-8407
Carmo Senhorinha Villas Boas r 48 Rezende.... 22-7273
Carmo Zizinha r 63 1º Carlos Carvalho..... 22-9264
Carmo Zulmira r 188 2º Gen Camara..... 24-6633
Carmonel & C Merc Municipal r VI 1/5..... 23-0227
Carnasciali & C Ltda commissões
7 15º s 1511/2 Prç Mauá 23-0434
Carnasciali Tito Livio r 167 Copacabana..... 27-0215
Carnaval Mario Octavio dr r 120 Victor Meirelles 29-0223
Carnaval Roberto dr r 131 Arist Caire..... 29-1948
Carnavale Carmine fructas 112 Almte Alexandrino 22-4959
Carneiro Adhemar Pinto escr 79 1º S José..... 22-3969
Carneiro Adhemar Pinto r 41 Dr Sá Freire..... 28-0447
Carneiro Adolpho r 68 4º Pr Botafogo..... 25-2239
Carneiro Albano r 131A Sta Clara..... 27-7306
Carneiro Alfredo r 115 Riachuelo..... 22-0775
Carneiro Amadeu José r 527 Uruguay..... 48-4654
Carneiro Andrade Daniel David r
253 Av Paulo Frontin 22-2980
Carneiro Antonio F r 160 5 Julho..... 27-1465
Carneiro Antonio Ferreira r 62 B Bom Retiro.. 29-1237
Carneiro Arthur r 48 Av Carlos Peixoto..... 26-0593
Carneiro Augusto r 26 2º Th Ottoni..... 23-4815
Carneiro & C commissões
19 4º s 12 Gen Camara 23-3762
Carneiro & C A M mach 16 1º Senhor Passos.. 23-3569
Carneiro Campos Hilario dr r 261 Joaq Murtinho 22-7039
Carneiro de Campos Luiz Felippe dr r
261 Joaq Murtinho 22-7039
Carneiro Carlos comte r 99 Annibal Mendonça.. 27-4949
Carneiro Carlos r 16 Araujo Penna..... 28-5103
Carneiro de Castro Brasilio cel r
188 Visc Pirajá 27-3141
Carneiro da Cunha A S vva r 27 Menna Barreto 26-0481
Carneiro da Cunha Caio vva r
240 Almte Cockrane 28-9310
Carneiro da Cunha Claudiano Claudio r
61 Sto Affonso 48-1398
Carneiro da Cunha F P adv escr 33/5 9º 13 Maio 22-6849
Carneiro da Cunha F P dr r 34 Xavier Silveira 27-1222
Carneiro da Cunha F Solano r 297 S Clemente 26-1559
Carneiro da Cunha Honorio Hermetto dr r
23 Cascata 48-2550
Carneiro da Cunha J Th dr r 54 Radmaker..... 48-1713
Carneiro da Cunha João Severiano dr r
21 Visc Caravellas 26-1560
Carneiro da Cunha Luiz Solano r
33 Pinh Guimarães 26-3802
Carneiro da Cunha P B r 61 5º Bolivar..... 27-5903
Carneiro da Cunha Ruy dr r 28 Custodio Serrão 26-1851
Carneiro da Cunha Waldemar dr r 273 Humaytá 26-0344
Carneiro D r 376 Monte Alegre..... 22-0299
Carneiro Daniel dr r 22 Moura Brito..... 28-6642
Carneiro Dias Joaquim r 24 Ant Basilio..... 48-3812
Carneiro Domingos Alves r 222 S Frco Xavier 28-4753
Carneiro E P 112 1º Av R Branco..... 22-5713
Carneiro E P r 53 Gen Dyonisio..... 26-2763
Carneiro Edmundo Ribeiro dr r
34 Sampaio Vianna 28-5286
Carneiro Edynéa Gonçalves r 3 2º Quitanda.... 22-6430
Carneiro Elza r 114 c 4 Pompeu Loureiro..... 27-0753
Carneiro Ernesto med cons 11 1º Quitanda.... 22-8862
Carneiro Ernesto Gonçalves dr r
68 5º Pr Botafogo 25-1101
Carneiro Erymá r 21 c 3 Lucio Mendonça..... 28-7522
Carneiro de Farias Milton r
97 c 1 Sen Furtado 28-4317
Carneiro Felippe José r 12 Visc Caravellas..... 26-0348
Carneiro Fernandes Luiz bomb 41 B S Felix 24-2658
Carneiro Filho José r 69 Artistas..... 48-3820
Carneiro da Fontoura Manoel Lopes vva r
523 Uruguay 48-0503

Carneiro Geraldes Silva Margarida r
134 Garcia d'Avila 27-4391
Carneiro Homero dr r 138 Mattoso..... 28-3909
Carneiro Homero Cirne r 24 Tv Silva Castro... 27-2194
Carneiro Horacio Barboza r 97 C Baependy.... 25-4039
Carneiro Hugo Ribeiro dr r 81 Fig Magalhães.. 27-2521
Carneiro Isaac Paulo r 23 Tv Leandro..... 26-3243
Carneiro José r 69 Araujo Penna..... 28-1694
Carneiro José João Martins r 174 Mar Cantuaria 26-1802
Carneiro José Martiniano r 45 c 25 B Petropolis 28-6933
Carneiro José Santos r 132 Pereira Nunes..... 48-1229
Carneiro Justino adv escr 85 1º Buenos Aires.. 23-3189
Carneiro Justino dr r 18 Alexandre Ferreira.. 26-0639
Carneiro Juvenal vva r 57 Prof Gabizo..... 28-5690
Carneiro de Lacerda J med cons
98 8º Republ Perú 22-9708
Carneiro de Lacerda J dr r 140 Humaytá..... 26-0410
Carneiro Leão Godofredo dr r 27 Urandy..... 26-2587
Carneiro Leão José r
16 c 7 Hermenegildo Barros 25-0504
Carneiro Leão Manoel Tabajara r
28 1º Marq S Vicente 27-6404
Carneiro Levi adv 54 2º Ouvidor..... 23-5672
Carneiro Luiz Dias dr r
59 c 4 Demetrio Ribeiro 26-4146
Carneiro Luiz Paulo r 211 Sorocaba..... 26-3257
Carneiro Manoel da Silveira r
98 Mar Trompowsky 48-0259
Carneiro Manoel Teixeira armz
366 Demetrio Ribeiro 26-1416
Carneiro & Martins cereaes 3 S Bento..... 23-0414
Carneiro de Mendonça Adolpho r 35 Mach Assis 25-3383
Carneiro de Mendonça Alberto r 92 c 21 Cattete 25-3351
Carneiro de Mendonça Fabio med cons
33/7 10º s 1007/9 Alv Alvim 22-0403
Carneiro de Mendonça Fabio dr r
389 Visc Pirajá 27-2963
Carneiro de Mendonça H r 15 Visc Caravellas.. 26-3863
Carneiro de Mendonça João B r 16 Frei Leandro 26-4096
Carneiro de Mendonça Marcos r
189 Marq Abrantes 26-2208
Carneiro de Mendonça Roberto capt r
124 Garcia d'Avila 27-2773
Carneiro Miguel cel r 464 Pr Botafogo..... 26-3294
Carneiro Monteiro Adelina r 65 Pires Almeida.. 25-3657
Carneiro da Motta Joaquim r 22 Fig Magalhães 27-3505
Carneiro Nestor Ribas r 343 Gen Canabarro... 28-1307
Carneiro & Neves mad Av Rodr Alves..... 24-1088
Carneiro Octavio r 300 Marq S Vicente..... 27-2904
Carneiro Ondina r 70 Almte Alexandrino..... 22-9528
Carneiro Pacheco A armar 64 Republ Perú..... 22-3158
Carneiro Pedro A dr r 175 B Mesquita..... 28-4946
Carneiro Pereira A commissões 61 Candelaria.. 23-3342
Carneiro Pereira Austricliniano r
49 3º Pires Almeida 25-1869
Carneiro Ribeiro & C Ltda cereaes
23 Benedictinos 23-0011
Carneiro Ribeiro Carlos adv escr
47 2º s 10 Quitanda 23-4559
Carneiro Ribeiro Carlos dr r 78 C Baependy.... 25-0721
Carneiro da Rocha L r 8 3º Pires Almeida..... 25-2156
Carneiro da Rocha Ulysses r 284 B Torre..... 27-0575
Carneiro dos Santos Jorge dr r 44 Alice..... 25-5099
Carneiro & Silva armz 1 Dias Barros..... 22-0731
Carneiro da Silva João r 97 S Salvador..... 25-4246
Carneiro Sobrinho J P pianos
341 Av 28 Setembro 48-3228
Carneiro de Souza Syndôro r 145 Candido Gafrée 26-2662
Carneiro Suikire med cons
1/7 5º s 501/2 Lg Carioca 22-0857
Carneiro Suikire dr r 57 Prof Gabizo..... 28-5690
Carneiro Tancredo Ribas r 43 c 5 18 Outubro.. 48-4310
Carneiro Victorino Moreira r 129 Gustavo Riedel 29-2302
Carneiro Virginia r 32 Desemb Izidro..... 48-4282
Carney Junior J E vva r 2 3º Paulino Leão.... 26-3499
Carnicceili Junior & C alfaiat 104 1º Urupuayana 23-0266
Carolis Emanuele r 35 Almte Balthazar..... 25-1765
Carollo & C João offic autom 81 2 Dezembro.. 25-2611
Carone Ibrahim r 210 1º Av Mem Sá..... 22-8074
Carpen Léo bolsas para senh 17 1º Gonç Dias 22-8669
Carpenter Eduino dr r 26 Andrade Neves..... 48-5629
Carpenter Henrique dent
7 11º s 1105 Prç Floriano 22-3430
Carpenter Henrique dent r
163 Av Rainha Elisabeth 27-3715
Carpenter Luiz Frederico S escr
117 3º s 319 Av R Branco 23-5684
Carpentier Marcel tte cel r 17 Xav Silveira.... 27-4073
Carpes Guimarães Clotilde r
104 3º Min Viv Castro 27-3642
Carpinetti & C Ltda H C prod chim
171 S Frco Xavier 28-6032
Carpintaria Atlantica 107 Siqueira Campos..... 27-0460
Carpintaria e Marcenaria Moreira
259 Gen Camara 24-6073
Carpintaria Moderna 470 Leopoldina Rego..... 29-6055
Carpintaria Sta Clara 89 Sta Clara..... 27-2993
Carpintaria Sta Cruz 46 Castro Alves..... 29-1453
Carpintaria S Jorge 33 Corrêa Vasques..... 22-7992
Carpintaria da S A Serraria Moss
Escriptorios e Officinas
Vendas de Madeiras atacado e arejo
148 B S Felix 24-2140
Carqueja Baldomero r 152 Av Atlantica..... 27-4081
Cerqueja Maria Deolinda Andrade r
406 Mariz Barros 28-7393
Cerqueja Moacyr de Andrade dr r 37 S João... 29-0628
Carracena Oliveira & C louças 25 Carioca..... 22-4751
Carrano Carlos biscoitos 69 Camerino..... 24-3218
Carrão Halbout vva r 57 B Petropolis..... 28-1300
Carrapatoso Antonio Lemos r
166 André Cavalcanti 22-8372
Carrasco Selma r 76 Russell..... 25-0845

PIANOS ESSENFELDER
C.A.SA CARLOS WEHRS
RUA CARIOCA, 47 . TELEPHONE 22-4315
— VENDAS A PRAZO LONGO —
—o—
OFFICINAS DE CONCERTOS E AFINAÇÕES

CAFÉ PAULISTA um producto que honra o producto!

CASINO BALNEARIO ATLANTICO

UM SONHO NO PALACIO DAS MIL E UMA NOITES.

Carrazedo Anna vva r 331 Sta Alexandrina..... 28-8355
Carregador n. 1 da E F C B 32 Marcilio Dias.. 24-3491
Carregador 44 E F C B 95 Cajueiros..... 24-1158
Carregador 8 da Leopoldina 24A Cel Brandão.. 28-7342
Carregador nº 10 da Leopoldina 314 Fig Mello 28-6030
Carregal Cyrillo Samico dr r
33 4º Andrade Pertence 25-4852
Carregal Eurico da Costa r 1447 Uranos..... 29-6061
Carregal João r 44 Andr Pertence..... 25-3927
Carregal João Cruz corret
Rêde particular 33 S Pedro..... 23-2024
Carreira Augusto couros 108 Senhor Passos.... 24-2934
Carreira & Duarte saccos 33 Vieira Fazenda.... 23-1508
Carreira Jayme callista 151 2º s 4 Av R Branco 22-6662
Carreira João L r 19A Garcia Redondo..... 29-3631
Carreira Junior J bicycl 36 Visc Maranguape... 22-1472
Carreira Junior J r 488 Pr Botafogo..... 26-1677
Carreira Manoel alfaiat 106 1º Republ Perú.. 22-4276
Carreiro Annibal r 115 Constante Ramos..... 27-3790
Carreiro & C J A ferrag 9/11 Prç João Pessoa 22-0176
Carreiro & C Ltda J E armz 12 Mercadores... 23-4381
Carreiro Ernesto r 11 Maria Amalia..... 48-2641
Carreiro F r 9 5º Sta Luzia..... 22-0769
Carreiro & Irmão 128 Invalidos..... 22-0792
Carreiro Maria Costa r 264 Antonio Rego..... 29-6372
Carrera Eugenio r 45 Villela Tavares..... 29-2222
Carrera João r 692 c 9 Barata Ribeiro..... 27-4576
Carrera Sylvia r 43 1º João Matta..... 48-4287
Carriço S F repres 80 1º s 2 Visc Inhauma.... 23-3845
Carriço Seraphim r 317 Prof Gabizo..... 28-5495
Carrier Louise r 25 6º Candido Mendes..... 25-3162
Carriére Maurice r 164 Grajahú..... 48-5954
Carrilho Agenor escr 17 4º s 47 Buenos Aires.. 23-3295
Carrilho Agenor dr r 134 c 2 Gomes Carneiro.. 27-0218
Carrilho Alcides r 50 Maria Amalia..... 48-2495
Carrilho Alice r 17 Copacabana..... 27-4734
Carrilho Alvaro dr r 68 Grajahú..... 48-5971
Carrilho Elviro desemb r 219 Nascimento Silva.. 27-3588
Carrilho Heitor med cons
15 2º s 205 Alcindo Guanabara 22-7253
Carrilho Heitor dr r 272 Nascimento Silva.... 27-5089
Carrilho José Affonso r 286 1º S Pedro..... 24-3274
Carrilho Maria Augusta r 70 Gurupy..... 48-1571
Carrilho Nilton dr r 36 Medeiros Passaro..... 48-4064
Carrilho Octavio dr r 900 S Frco Xavier..... 29-3761
Carrilho Oliveira Antonio Felinto guarda livros
19 1º Tv Bellas Artes 22-4653
Carrossini Salvador capt r 531 Lino Teixeira.. 29-0598
Carrozino Pedro bomb 763 C Bomfim..... 48-2860
Carrozzino Fortunato r 138 Visc Pirajá..... 27-0952
Cartilha Ingleza 33/7 6º s 603 Alvaro Alvim 22-4701
Cartolano Aristides r 425 Barata Ribeiro..... 27-4883
Cartonagem Luzo Americana Ltda 137 Invalidos 22-3815
Cartonificio Perfex 60 Lopes Souza..... 28-5891
Cartorio 6º Officio Registro Immoveis
49 1º Carmo 23-1245
Carú Eduardo mach 44A Riachuelo..... 22-8130
Carughi Alice r 42 c 2 Coelho Netto..... 25-1188
Caruso Alexandre Manna r 564 Cand Oliveira.. 28-6135
Caruso D Vassallo cinemat
7 3º s 303 Prç Floriano 22-8499
Caruso D Vassallo r 67 Domicio Gama..... 28-1772
Caruso Domingos marchante 55 Escobar..... 28-2191
Caruso Domingos 125 Av R Branco..... 23-5540
Caruso Domingos r 465 Mariz Barros..... 28-1747
Caruso Domingos r 41 Felix Cunha..... 28-0989
Caruso Domingos r 25 Cunha..... 22-0502
Caruso Francisco r 225 1º Buenos Aires..... 24-2478
Caruso Francisco de Assis conego r
120 Victor Meirelles 29-0223
Caruso Gomes Francisco dent gab.
36 1º Prç Vieira Souto 22-8624
Caruso João balas 134 Vaz Toledo..... 29-3816
Caruso José r 38 Paula Mattos..... 22-8873
Caruso Luiz contador 31 2º Prç Tiradentes.... 22-8035
Caruso Luiz Vassallo r 90 Av 28 Setembro..... 48-4656
Caruso Marietta Fontes r 155 Dias Cruz..... 29-1717
Caruso Vicente r 45 S Frco Xavier..... 28-0273
Caruso Waldemar dr r 188 1º Hadd Lobo..... 28-2780
Carvalhaes A despach escr 76 Rosario..... 23-0365
Carvalhaes Antonio med cons
104 5º s 511 Uruguayana 23-4414
Carvalhaes Antonio A A r 539 C Bomfim..... 48-5288
Carvalhaes Eduardo med cons
37 13º s 1307 Alvaro Alvim 22-4606
Carvalhaes Eduardo dr r 136A c 9 Vol Patria.. 26-0091
Carvalhal Alberto Jorge capt tte r
90 Maria Quiteria 27-3344
Carvalhal & C 132/4 S Pedro..... 23-2828
Carvalhal & C faz 130/4 S Pedro..... 23-3316
Carvalhal & C roupas brancas 132 1º S Pedro.. 23-3891
Carvalhal Jovino Jorge vva dr r
27 Raymundo Corrêa 27-0245
Carvalhal Luiz med cons 40 1º Gonç Dias..... 22-7579
Carvalhal Luiz Jorge med cons
70 1º s 1/3 Republ Perú 22-5263
Carvalhal Luiz Jorge dr r 20 Fernando Ozorio... 25-1375
Carvalhal Paulo r 405 Hadd Lobo..... 28-4312
Carvalheiro Felicie r 584 Almte Alexandrino.... 22-2535
Carvalho A commodos 84 1º Cattete..... 25-4868
Carvalho A 135 Silv Martins..... 25-2555
Carvalho A r 23 c 8 Getulio..... 29-1641
Carvalho A Carlos de dr r 155 S Clemente.... 26-0807
Carvalho A E r 611 24 Maio..... 29-0301
Carvalho A M escr 46 Bispo..... 28-5506
Carvalho A M r 73 Pires Almeida..... 25-4428
Carvalho A M r 143 Hadd Lobo..... 28-2371
Carvalho Abilio r 17 Esmeraldino Bandeira.... 29-0930
Carvalho Abilio dr r 39 Maria Eugenia..... 26-1995
Carvalho Abilio F r 63 Costa Ferraz..... 28-3178
Carvalho Abilio José r 577 Laranjeiras..... 25-4463
Carvalho Adelaide r 427 Mariz Barros..... 28-6405
Carvalho Adelina r 30 1º Carioca..... 22-6759
Carvalho Adelino L r 69 Assumpção..... 26-2881
Carvalho Adhemar Valerio adv escr
166 4º Uruguayana 23-2564
Carvalho Adherbal r 53 Araripe Junior..... 48-2569
Carvalho Adriano Baptista escr 36 1º Candelaria 23-2814
Carvalho Adriano Vaz 54 Carioca..... 22-0092
Carvalho Adriano Vaz r 88 6º Pr Flamengo.... 25-3545
Carvalho Affonso modas 7 Leopoldo Froes..... 22-4056
Carvalho Albano Fernandes r 1 Tv Sto Expedito 27-5034
Carvalho Albano Santos r 87 1º Lapa..... 22-5364
Carvalho Alberto corret 85 5º s 30 1º Março.. 23-4330
Carvalho Alberto r 91 Martins Lage..... 29-4331
Carvalho Alberto r 52 Maia Lacerda..... 22-0840
Carvalho Alba Marcellino r 25 Honorio..... 29-1974
Carvalho Alcêo adv escr 49 2º Carmo..... 23-0658
Carvalho Alcêo dr r 74 2º Ayres Saldanha..... 27-0465
Carvalho Alcina Helena r 63 Mach Assis..... 25-4782
Carvalho Alexandrina 176 1º Camerino..... 24-3786
Carvalho Alfredo r 25 Rocha Fragoso..... 48-3675
Carvalho Alfredo Euclides r 814 B Bom Retiro.. 48-4240
Carvalho Alice Ribeiro r 145 Corrêa Dutra..... 25-3222
Carvalho Alvaro trapista 122 Andradas..... 24-2078
Carvalho Alvaro r 99 Pinh Machado..... 25-2738
Carvalho Alvaro cel r 125 1º Av Henrique Dumont 27-4593
Carvalho Alvaro r 171 c 11 Hermengarda..... 29-1436
Carvalho Alvaro dr r 23 Leite Ribeiro..... 29-3396
Carvalho Alvaro Augusto almte r 142 Universidade 28-4224
Carvalho Alvaro Henriques r 62 Demetrio Ribeiro 26-1945
Carvalho Alvaro T Corrêa r 82 Frco Manoel.... 29-4116
Carvalho Alvimar dr r 56 Tte Villas Boas..... 28-0124
Carvalho Alzira do Prado r 120 Fonseca Telles 28-0735
Carvalho Americo dos Santos maj r
150 1º Camerino 24-0552
Carvalho Anna Delmira r 129 Av Salv Sá..... 22-1294
Carvalho Anna Moraes r 61 Carvalho Monteiro.. 25-0442
Carvalho Antenor Augusto r 398 Mariz Barros. 28-3171
Carvalho Antenor G r 38 C Itaguahy..... 48-0254
Carvalho Antonia Augusta r 168 c 23 S Clemente 26-4492
Carvalho Antonio dep 60 Bened Hyppolito..... 24-3622
Carvalho Antonio A r 392 1º Laranjeiras..... 25-0882
Carvalho Antonio Balbino r 18 Alves Brito.... 48-4616
Carvalho Antonio C alfaiate 123 Coqueiros..... 22-8536
Carvalho Antonio Domingues mat 358 B Mesquita 48-5806
Carvalho Antonio Ferreira r 70 S João Baptista 26-1116
Carvalho Antonio L M r 57 Leopoldo Miguez... 27-2862
Carvalho Antonio Ottoni 212 1º Riachuelo..... 22-4981
Carvalho Antonio Pães dos Santos r
29 Alexandre Ferreira 26-1523
Carvalho Antonio Rodrigues armz
1294 Estr Velha Pavuna 29-3294
Carvalho Antonio Rodrigues r
5 2º Av Henr Valladares 22-0749
Carvalho Antonio Rosa r 22 Comte Coimbra..... 29-6547
Carvalho Antonio Severino r 339 Gen Canabarro 28-7803
Carvalho Antonio Silva dr r 33 Inhangá..... 27-1628
Carvalho Araujo Bernardo Sayão r 173 Sta Clara 27-5108
Carvalho Araujo & Rodrigues commissões
205 S Pedro 24-1988
Carvalho Arethyno r 179 Mearim..... 48-4560
Carvalho Armando dr r 134 Benj Constant.... 25-1929
Carvalho Armando Augusto dr r 13 Xavier Silveira 27-4438
Carvalho Armando G r 148 12 Maio..... 27-5717
Carvalho Armando Silva ferrag 40 Camerino... 24-2410
Carvalho Arnaldo Ferreira r
9 1º Tte Villas Boas 28-6133
Carvalho Arthur r 50 Ferreira Vianna..... 25-3410
Carvalho Augusto r 26 1º Constituição..... 22-2868
Carvalho Augusto de Almeida r
232 Av Paulo Frontin 28-2025
Carvalho Augusto Miguel despach
170 1º Alfandega 24-2027
Carvalho Ayres r 35 c 7 Silva Rego..... 29-1740
Carvalho Azevedo Francisco med cons
11 1º Av Almte Barroso 22-5024
Carvalho Azevedo Francisco dr r
33 Prç Saenz Peña 48-0627
Carvalho Aurelino commissões 7 1º 1º Março... 23-3634
Carvalho B C vva r 878 S Frco Xavier..... 29-0578
Carvalho B Candido r 15 Marq Paraná..... 25-0904
Carvalho B N ferrag 94 Luiz Camões..... 24-0693
Carvalho B N r 129A Visc Itamaraty..... 28-7283
Carvalho Baby r 7 Pires Almeida..... 25-2617
Carvalho Barbosa José pharm 2220 Av Suburbana 29-2301
Carvalho & Bastos typog 12 Campos Paz..... 28-0912
Carvalho Belmiro P r 59 Visc Abaeté..... 48-5400
Carvalho Benedicto Ribeiro r 19 Sabino Vieira.. 28-3286
Carvalho Bernardino r 419 c 1 Gonz Bastos.... 48-4271
Carvalho Boaventura r 30 Dias Rocha..... 27-3545
Carvalho Braga Horacio M dr r 102 Ipanema.. 27-1236
Carvalho C dr r 545 Uruguay..... 48-3594
Carvalho C r 22 Silva Telles..... 48-0892
Carvalho & C A M papel 303 C Bomfim..... 48-0054
Carvalho & C C ferrag 104B Mar Cantuaria... 26-1399
Carvalho & C H F electr 113 Andradas..... 24-1422
Carvalho & C J J fabr balas 283 Frei Caneca.. 22-2606
Carvalho & C João corret 66 2º Visc Inhauma 23-5152
Carvalho C L 55 Gago Coutinho..... 25-1552
Carvalho & C Ltda Hilton offic mechan 6 Senado 22-2972
Carvalho & C Ltda V fabr mov 43 S Christovão 22-4307
Carvalho & C Manoel C banco 22 Gen Camara.. 23-1313
Carvalho & C Mario import 123 1º Março..... 23-2259
Carvalho & C Virgilio 58/62 Mercado r X..... 23-0422
Carvalho Candido lacticinios 161 Rosario..... 23-0241
Carvalho Candido r 604 Av Paulo Frontin..... 28-1259
Carvalho Candido Joaquim r 176 c 1 S Clemente 26-4455
Carvalho Cardoso José dr r 38 Soares Cabral.. 25-0032
Carvalho Carlos vva r 12 C Baependy..... 25-2516
Carvalho Carlos dr r 209 Pereira Silva..... 25-4622
Carvalho Carlos Gonçalves eng 25 Visc Duprat.. 22-8034
Carvalho Carolina Meyer r 57 Mar Bittencourt.. 29-2357
Carvalho Casimiro Clemente comte r
59 Frei Pinto 29-1655
Carvalho Celina r 18 Therezina..... 22-1050
Carvalho Clementina r 11 Prç Mar Deodoro..... 28-6610
Carvalho & Coelho armz 28 Eng Novo..... 29-0971
Carvalho Constança Lopes r 48 2º Quitanda.... 23-1494
Carvalho Constança M r 309 Hadd Lobo..... 28-1698
Carvalho Cruz Francisco r 41 Porto Alegre..... 29-3024
Carvalho Custodio r 146 Grajahú..... 48-4876
Carvalho Custodio dr r 158 2º Pr Botafogo.. 26-1881
Carvalho Custodio José r 104 Pereira Silva..... 25-2217
Carvalho Damasceno med cons 3 3º Ourives..... 22-0333
Carvalho Damasceno & C 108 Costa..... 24-6663
Carvalho Damasceno M r 225 Mattoso..... 28-9183
Carvalho Daniel adv escr 71/3 3º s 2/3 Ouvidor 23-2699
Carvalho Daniel dr r 54 B Itamby..... 26-4464
Carvalho & Dantas armz 397 Miguel Angelo... 29-3175
Carvalho David P r 120 B Homem Mello..... 48-5190
Carvalho Dina r 31 Capt Salomão..... 26-4179
Carvalho Domingos G r 76A c 9 Silv Martins... 25-2640
Carvalho Domingos Marques ouriv 7 Pedro I.... 22-0267
Carvalho Domingos Marques r 127 Presid Barroso 22-2937
Carvalho Dora r 41 Martins Ferreira..... 26-0872
Carvalho Dora Drummond 23 10º Prç Floriano.. 22-1064
Carvalho Duarte dr r 35 Desemb Izidro..... 48-2176
Carvalho E r 56 Augusta..... 22-7438
Carvalho Edith r 35 c 11 Maia Lacerda..... 22-8102
Carvalho Edmar da Silva r 217 c 11 Hadd Lobo 28-8705
Carvalho Eduardo r 55 c 4 Toneleros..... 27-0184
Carvalho Elfio r 553 c 1 Prud Moraes..... 27-5932
Carvalho Elvira F hotel 227 1º Prç Republica.. 24-4167
Carvalho Ernesto Ribeiro r 1040 Av Atlantica.. 27-1613
Carvalho Etelvina r 476 Vol Patria..... 26-2461
Carvalho Euclides r 45 Sta Sophia..... 28-0918
Carvalho Eunice Gomes r 6 2º Av Almte Barroso 22-8418
Carvalho F r 15 Raymundo Corrêa..... 27-1627
Carvalho Fabio r 46 Alvaro Chaves..... 25-5180
Carvalho Felisberto dr r 70 Uruguay..... 48-3945
Carvalho Felisberto Brant r 77 Mearim..... 48-3407
Carvalho Fernando dr r 156 Av Portugal..... 26-1438
Carvalho & Ferraz armz 2 Silva Pinto..... 48-5329
Carvalho Ferreira José dr r 24 Gen Padilha.... 28-1091
Carvalho Filha Albertina A r 23 Leite Leal.... 25-0381
Carvalho & Filho armz 97 Boa Vista..... 48-3979
Carvalho Filho & C F P ferrag
217A B Bom Retiro 29-4235
Carvalho Filho João Teixeira dr r
339 Nascimento Silva 27-5222
Carvalho Filho Reynaldo r 126 3º S Clemente.. 26-4162
Carvalho Firmino r 91 Diomedes Trotta..... 29-6332
Carvalho Francisco r 21 Caçapava..... 48-2028
Carvalho Francisco r 308 Uruguay..... 48-4791
Carvalho Francisco Villaverde r
128 Prof Valladares 48-3959
Carvalho G r 109 Visc Caravellas..... 26-0147
Carvalho G r 676 Av Paulo Frontin..... 28-1641
Carvalho Gastão dr r 125 c 4 Alvaro Ramos.... 26-1350
Carvalho Gerardo Alves r 78 Mach Assis..... 25-4976
Carvalho Gloria Mattos r 54 1º Frei Caneca.... 22-1199
Carvalho Gonçalves & C vidrac 15 Constituição.. 22-5592
Carvalho Gumercindo Joaquim r
121 Sta Alexandrina 28-9044
Carvalho Guimarães A dr r
131 Dr Azevedo Lima 27-4539
Carvalho Guiomar r 82 Sta Sophia..... 28-1638
Carvalho Gustavo A de corret 49 Gen Camara... 23-4058
Carvalho Gustavo A de corret 49 Gen Camara.. 23-1127
Carvalho Gustavo r 772 Copacabana..... 27-4496
Carvalho Heitor A calç 239 Alfandega..... 24-4435
Carvalho Heitor de Souza r 54 Maria Amalia.... 48-2606
Carvalho Helena r 11 Rodrigo Brito..... 26-2160
Carvalho Henrique 56 1º Buenos Aires..... 23-4236
Carvalho Henrique Ferreira r 26 Pereira Silva.. 25-0762
Carvalho Henrique Plinio r 268 Uruguay..... 48-0238
Carvalho Henriqueta r 66 Paula Brito..... 48-3338
Carvalho Hercilio bomb 142 Lavradio..... 22-6452
Carvalho Hildegardo r 69 D Maria..... 48-5854
Carvalho Honorina Mariante vva r
531 5º Laranjeiras 25-3880
Carvalho Hortencio r 49 Visc Figueiredo..... 28-4854
Carvalho Humberto leit 2 Bento Lisboa..... 25-2844

DOENÇAS NERVOSAS

DR. COSTA RODRIGUES (YVAR)
Consultorio: Rua Alcindo Guanabara, 15-A, 2.º andar - Fone 22-7253
2.as, 4.as e 6.as, DE 15 HORAS EM DIANTE.
Residencia: Rua Barão Itapagipe, 324 - Fone 28-1310

Carvalho Humberto Meirelles r 44 Agenor Moreira 48-1046
Carvalho I r 24 B Flamengo 25-0456
Carvalho Idalia r 42 B Iguatemy 28-0951
Carvalho Ignacio r 118 Lygia 29-6047
Carvalho Irmão & C liquidos 15/9 Relação 22-4733
Carvalho Irmão & C liquid comest 15 Relação 22-4697
Carvalho J vva r 692A B Mesquita 48-2193
Carvalho Jair de adv escr 85 2º s 2 Quitanda 23-2980
Carvalho Jandyra r 107 c 8 Laranjeiras 25-1662
Carvalho Januario Gomes Oliveira cel r 119 Ypiranga 25-0692
Carvalho Jarbas r 390 Av Epitacio Pessoa 27-3156
Carvalho Jayme r 1047 Copacabana 27-2271
Carvalho Jesuino Gomes r 209 Dr Garnier 29-4409
Carvalho João borracha 308 Av Mem Sá 22-1077
Carvalho João dr r 508 C Bomfim 48-1707
Carvalho João r 54 Estrella 28-3828
Carvalho João r 209 c 14 José Hygino 48-4484
Carvalho João Augusto r 92 Sen Nabuco 48-5189
Carvalho João Bonifacio comte r 41 Alfredo Pinto 28-5194
Carvalho João Candido r 49 Araujo Gondim 27-5440
Carvalho João José r 108 Pedro Carvalho 29-3555
Carvalho João Lopes r 116 19 Fevereiro 26-1708
Carvalho João M Valle dr r 51 Min Viveiros Castro 27-3149
Carvalho João Peixoto r 55 c 17 S João Baptista 26-3338
Carvalho João Santos quit 11 Arist Lobo 22-3247
Carvalho Joaquim r 190 Visc S Vicente 48-4349
Carvalho Joaquim Almeida r 146 B Mesquita 28-2023
Carvalho Joaquim Teixeira vva r 66 Octavio Kelly 48-4396
Carvalho Joel r 535 C Bomfim 48-1733
Carvalho Joel M despach 46 3º s 4 Av R Branco 23-2506
Carvalho José r 43 B Petropolis 28-1874
Carvalho José r 2 Tv Costa Mattos 29-6130
Carvalho José Antonio r 52 Emerenciana 28-2304
Carvalho José Antonio r 164/6 Russell 25-1138
Carvalho José Barroso r 794 S Frco Xavier 28-4512
Carvalho José Carlos almte r 34 B Itamby 26-0631
Carvalho José Dias r 49 Av Amaro Cavalcanti 29-1363
Carvalho José Esperidião dr r 252 Pr Flamengo 25-1566
Carvalho José F r 49 Visc Caravellas 26-0159
Carvalho José F r 386 Riachuelo 22-4667
Carvalho José Jayme dent gab 85 1º Prç Floriano 22-7576
Carvalho José Joaquim r 10 Osorio Almeida 26-3063
Carvalho José Lopes Pereira dr r 242 Toneleros 27-5895
Carvalho José Marçal boteq 40 Gloria 22-8751
Carvalho José Marques tte r 142 Silva Pinto 48-5015
Carvalho José Monteiro r 40 Dias Cruz 29-0786
Carvalho José Pereira r 156 Sá Ferreira 27-4651
Carvalho José Rodrigues insect 66 B Itaipú 48-2394
Carvalho José Reis açougue 143 Reg Feijó 24-1031
Carvalho José de Souza r 65 Jaceguay 28-5112
Carvalho José Teixeira r 291 c 1 Toneleros 27-5443
Carvalho Josephina Silva r 220 Passagem 26-1533
Carvalho Joubert med cons 37 10º s 1019 Alv Alvim 22-8194
Carvalho Joubert dr r 65 Sá Ferreira 27-2735
Carvalho Julio de Siqueira dr r 34 1º Laranjeiras 25-3866
Carvalho Junior Antonio Gonçalves fructas 25 Desemb Izidro 48-4566
Carvalho Junior Antonio Gonçalves r 171 Estr Velha Tijuca 48-4439
Carvalho Jor J Teixeira r 91 Silva Rabello 29-1107
Carvalho Junior José r 137 Gen Roca 48-4790
Carvalho Junior Manoel r 151 Manoel Victorino 29-1783
Carvalho Justiniano B r 164 Bulhões Carvalho 27-3760
Carvalho Justino P vva r 30 Teixeira Costa 29-8270
Carvalho Juvelina r 72 Coelho Netto 25-4546
Carvalho L r 111 c 25 Riachuelo 22-7504
Carvalho L T armz 282 Demetrio Ribeiro 26-0176
Carvalho Lauro & C ferrag 5 Av Mar Floriano 24-6689
Carvalho Lauro de Souza r 18 Marq Olinda 26-0999
Carvalho Leda Amaral r 24A e 2 Costa Ferraz 28-9157
Carvalho Leonel José R r 390 S Frco Xavier 48-4434
Carvalho Leovigildo H dr r 112 Leopoldo Miguez 27-1807
Carvalho Lia Carlota r 291 S Frco Xavier 28-2636
Carvalho Lima Armando desp 19 5º s 9 Gen Camara 23-2741
Carvalho Lima Oriovaldo B dr r 5 8º Buarque Macedo 25-4705
Carvalho Luciano Pereira r 607 1º Copacabana 27-1845
Carvalho Lucilla r 123 C Bomfim 48-5381
Carvalho Luiz r 84 3º Andradas 23-2446
Carvalho Luiz Antonio Alves dr r 104 Jorge Rudge 48-3810
Carvalho M photographo 1 Ld Sen Dantas 22-1762
Carvalho M de Medeiros r 276 Itapirú 28-4072
Carvalho Macrina Pinto r 45 Tv Miranda 27-3918
Carvalho & Magalhães carv 205 2 Maio 29-1039
Carvalho & Magalhães carv vegetal Sen Euzebio 24-3392
Carvalho & Magalhães carvão Est Silva Freire 29-4473
Carvalho & Magalhães 378 1º Sen Euzebio 24-3736
Carvalho Manfredo de A r 146 Sta Alexandrina 28-3801
Carvalho & Mano mad 280 C Bomfim 28-1537
Carvalho Manoel r 60 19 Fevereiro 26-0171
Carvalho Manoel r 84 B S Felix 24-0019
Carvalho Manoel Alberto barb 134 Visc Pirajá 27-0312
Carvalho Manoel Antonio r 303 1º S Christovão 28-2879
Carvalho Manoel Gomes r 2930 c 2 Av Suburbana 29-8083
Carvalho Manoel Jesus pneum 53 Sacc Cabral 24-6266
Carvalho Manoel Joaquim r 121 1º Sen Dantas 22-8660
Carvalho Manoel da Silva armz 94 Alice Figueiredo 29-2782
Carvalho Marcellino Corrêa r 32 Bento Lisboa 25-0072
Carvalho Marcolino Ribeiro r 110 8 Dezembro 28-5586
Carvalho Margarida r 24 Rezende 22-6089
Carvalho Maria r 19 5º Prç Floriano 22-8827
Carvalho Maria r 62 1º Visc Rio Branco 22-9366
Carvalho Maria r 55 2º Relação 22-8158
Carvalho Maria Augusta B r 308A 1º Gen Polydoro 26-4280
Carvalho Maria Barroso r 184 B Mesquita 28-5781
Carvalho Maria C r 31 Alfredo Chaves 26-1015
Carvalho Maria Carlota r 555 Visc Pirajá 27-2941
Carvalho Maria Gomes r 327 1º S Christovão 28-8486
Carvalho Maria Mme cost 2 1º Lg S Francisco 22-9041
Carvalho Maria Silva r 11 Costa Pereira 48-5051
Carvalho Marie Anne r 99 Min Viveiros Castro 27-5444
Carvalho Marina Guedes r 148 c 3 Sta Clara 27-3997
Carvalho Mario r 62 Gen Dionysio 26-1062
Carvalho Mario J r 302 Av Portugal 26-2448
Carvalho Mario Jorge med cons 81/5 6º S José 22-4085
Carvalho Mario Jorge dr r 561 Nascimento Silva 27-4123
Carvalho Mario de Souza r 50 Maria Quiteria 27-4959
Carvalho e Mello vva desemb r 30 Prç Duque Caxias 25-4596
Carvalho Mendes Margarida pensão 72 2º S José 22-6960
Carvalho de Mendonça A dr r 992 Av Atlantica 27-1998
Carvalho de Mendonça Adelmar dr r 23 Muniz Barreto 26-3205
Carvalho de Mendonça & C Ltda laborat 141 Assumpção 26-2755
Carvalho de Mendonça J X vva dr r 87 Demetrio Ribeiro 26-0354
Carvalho Miguel serrag 16 Tv Costa Velho 23-2379
Carvalho Miguel Joaquim R dr r 126 Marq Abrantes 25-1381
Carvalho Milton med cons 5 6º Lg Carioca 22-0209
Carvalho Milton dr r 190 Gen Roca 48-3305
Carvalho Milton Ferreira de cadastro 51 1º Ourives 23-1193
Carvalho Milton Ferreira de terr 51 1º Ourives 23-5235
Carvalho Milton Ferreira de terr 51 1º Ourives 23-5396
Carvalho Milton Souza r 164/6 8º Russell 25-2785
Carvalho Moacyr r 234A 1º Pereira Nunes 48-2221
Carvalho Moacyr r 55 Visc Caravellas 26-3942
Carvalho de Moraes João dr r 540 3º Av Atlantica 27-5349
Carvalho Moreira Esther r 543 Nascimento Silva 27-5319
Carvalho Motta & C cereaes 92/4 Camerino 24-0533
Carvalho Moura Costa Jorge r 95 Sá Ferreira 27-2765
Carvalho Mourão dr r 38 S Salvador 25-3718
Carvalho Murillo r 21 9º Prç Duque Caxias 25-2655
Carvalho N C r 220 1º Domingos Ferreira 27-5748
Carvalho Nelson Ferreira dr r 201 Dr Garnier 29-0610
Carvalho Netto r 17 Pereira Barreto 28-7200
Carvalho Netto R B r 105 Redemptor 27-1078
Carvalho Nita r 40 Dr Jobim 29-2370
Carvalho Noeme R r 914 B Mesquita 48-1725
Carvalho O r 86 Garibaldi 48-5143
Carvalho Octacilio R r 53 Gonçalves Crespo 28-3350
Carvalho Octavio commodos 28 Visc Maranguape 22-1748
Carvalho Octavio Tacito r 15 Tv Carlos Sá 25-3727
Carvalho Olavo de Souza med cons 33/7 10º s 1003 Alv Alvim 22-6090
Carvalho Olinda Soares r 4 Bento Lisboa 25-3036
Carvalho Olympia r 5 Corrêa Vasques 22-4250
Carvalho Olympio adv escr 39 3º Tv Ouvidor 23-0400
Carvalho Olympio r 158 Min Viveiros Castro 27-3123
Carvalho Orlando escr 18 1º s 2 Av Almte Barroso 22-8187
Carvalho Orlando José r 27 Carlos Sampaio 22-5903
Carvalho Orlando Soares commissões 72 1º Andradas 24-0403
Carvalho Oscar Alves r 369 S Frco Xavier 28-6718
Carvalho Oscar Luiz r 48 B Itaipú 48-3205
Carvalho Oscar Pereira r 39 r Quinze 27-4700
Carvalho Oscar Pinto dr r 50 Castro Alves 29-3061
Carvalho Palmyra F r 121 c 2 D Marianna 26-2163
Carvalho Paulo dr r 87 Uruguay 48-5210
Carvalho Pedro dr r 48 Osorio Almeida 26-1549
Carvalho Pedro Affonso r 42 José Mauricio 48-3259
Carvalho Pimenta Antonio r 105 Berquó 29-1285
Carvalho Portella Francisca r 132 Glaziou 29-1642
Carvalho Ramos Americo r 38 Rodrigo Brito 26-3659
Carvalho Ramos Joaquim M r 34 C Baependy 25-1810
Carvalho Raul r 95 Ferreira Almeida 48-3872
Carvalho Raul C Machado r 24 Ibituruna 28-4729
Carvalho Raul dos Santos r 48 Souza Lima 27-2534
Carvalho Raymundo r 70 Dr Sattamini 28-5136
Carvalho do Rego Barros Scylla r 152 Av Portugal 26-3029
Carvalho Rêgo Joanna Véra r 36 Marqueza Santos 25-0116
Carvalho Reis Ltda commissões consig 87/97 6º s 9 Av R Branco 23-0022
Carvalho Roberto Alves r 29 Anna Nery 28-2327
Carvalho Rocha tte r 100 Filgueiras Lima 29-0614
Carvalho Rocha A chap senh 15 Gonç Dias 22-1540
Carvalho Rocha Antonio r 216 Joaq Nabuco 27-5919
Carvalho Rocha & C 120 S Pedro 23-4323
Carvalho Rocha Harold comte r 604 B Torre 27-2463
Carvalho Rocha José r 58 Paula Freitas 27-0081
Carvalho Rocha Silvino vva almte r 94 Piratiny 28-5275
Carvalho Rodolpho pensão 47 Dias Barros 22-7057
Carvalho Ronald dr r 15 Cesario Alvim 26-2337
Carvalho Roque r 135 Sto Amaro 25-0575
Carvalho Rosita r 63 1º Mar Cantuaria 26-4384
Carvalho Rubens dr r 17 Marqueza Santos 25-4263
Carvalho Rubens Santos r 239 Dr Garnier 29-3284
Carvalho S R P moveis de vime 96 Gloria 25-0548
Carvalho Sadi Luiz dr r 883 Copacabana 27-5252
Carvalho Salvador Antonio r 10 2º 20 Abril 22-2677
Carvalho Salvador Clemente adv escr 137 1º s 111 Av R Branco 23-2304
Carvalho Salvador Clemente dr r 95 Justiniano Rocha 48-2127
Carvalho dos Santos Antonio offic 51 S João Baptista 26-3184
Carvalho Santos J M r 12 Av Portugal 26-1396
Carvalho Sarah r 24 2º Buenos Aires 23-4375
Carvalho Seraphim Rodrigues alfaiat 10 1º Tv Ouvidor 23-2305
Carvalho Setembrino mar r 59 Ramon Franco 26-1800
Carvalho da Silva Antonio Mauro 1º tte r 494A B S Francisco 48-5472
Carvalho Silva Fausto dr r 120 9 Fevereiro 27-1755
Carvalho da Silva Fernando r 72 Agenor Moreira 48-4162
Carvalho e Silva Lafayette min r 40 Almte Guilhobel 26-2320
Carvalho e Silva Oswaldo dr r 338 Prof Gabizo 28-6518
Carvalho Silvano Pinto toldos 117 Uruguayana 23-5378
Carvalho Sizinio r 81 Anna Nery 28-3094
Carvalho de Souza & C 87 Th Ottoni 24-1394
Carvalho e Souza C r 96 3º Copacabana 27-5782
Carvalho e Souza M de dr r 308 B Itapagipe 28-1235
Carvalho Sylvio r 252 Almte Cockrane 28-2661
Carvalho T dep botões 137 1º Gen Camara 23-1061
Carvalho Talma Freire 64 Itacurussá 48-0210
Carvalho Teixeira & C estopa 73 1º s 3 Candelaria 23-1062
Carvalho Teixeira Frazão tte r 2 Homem Mello 48-3723
Carvalho Tertuliano r 63 Domicio Gama 28-1833
Carvalho Thereza Castro r 40 Pereira Silva 25-0157
Carvalho Tito dr r 65 Colina 22-2767
Carvalho Tito r 24 Benj Constant 25-0472
Carvalho Vasco Affonso mach 123 Pedro Alves 24-4980
Carvalho & Vasconcellos repres 37 3º 13 Maio 22-0165
Carvalho Vicente vva 29 Ribeiro Almeida 25-0012
Carvalho Vicente Pereira r 105 2º Mach Coelho 22-0740
Carvalho Victor comm 88 1º Th Ottoni 23-0811
Carvalho Vieira Armando r 106 Catumby 22-2654
Carvalho Virgilio Antonino dr r 28 Gen Glycerio 25-2787
Carvalho W r 89 Andrade Neves 48-2086
Carvalho Zacharias de Góes dr r 5 1º Belfort Roxo 27-3732
Carvalhosa Aurelio P r 95 Getulio 29-3619
Carvalhosa G A ferro 108 Camerino 24-2945
Carvas Anna r 130 Vaz Caminha 29-3157
Carv Adamastor 143 Conceição 24-4642
Carv dos Alliados 358 Theodoro Silva 48-3152
Carv Alliança 208 Gen Pedra 24-2690
Carv Alliança 6 Lopes Souza 28-7126
Carv Ao Forte do Andarahy 80 Ferreira Pontes 48-5486
Carv Assumpção 213 Miguel Fernandes 29-3147
Carv Aurora 51 19 Fevereiro 26-2985
Carv Barroso 82B Siqueira Campos 27-2256
Carv Boa Fé 171 Invalidos 22-1204
Carv Boa Vista 5 Tv Cel Julião 24-0899
Carv Brasil 25 Valença 22-8044
Carv Central 272 Sen Pompeu 24-2860
Carv Central 82 Senado 22-3087
Carv Diniz 371 Barata Ribeiro 27-0588
Carv Elegante 500 S Frco Xavier 48-0053
Carv Esperança 221 Senhor Passos 24-2983
Carv Espirito Santo 10 Gregorio Neves 29-0689
Carv Estrella 47A Estrella 28-1147
Carv Estrella do Bomfim 271 C Bomfim 28-8001
Carv Estrella do Norte 43 Ledo 24-5681
Carv Estrella do Norte 305 Gonz Bastos 48-3940
Carv Fallet 19 Greenhalgh 28-0502
Carv das Familias 265 24 Maio 29-2754
Carv Feira Livre 183 Sacc Cabral 24-1004
Carv Flor da Cidade Nova 309 Marq Sapucahy 22-4489
Carv Flor dos Coqueiros 80 Coqueiros 22-5407
Carv Flor do Evaristo da Veiga 26 Rezende 22-0292
Carv Flor das Laranjeiras 46 Laranjeiras 25-0610
Carv Flor do Livramento 93 Livramento 24-4204
Carv Flor do Meyer 253 Arch Cordeiro 29-2554
Carv Flor do Mercado 32 Vieira Fazenda 23-1510
Carv Flor da Mocidade 143 Laura Araujo 22-4941
Carv Flor da Mocidade 30 Tv Partilhas 24-0470
Carv Flor das Neves 8 Lg Neves 22-0388
Carv Flor do Riachuelo 428 Riachuelo 22-5229
Carv Flor do Rio 241 America 24-4897
Carv Flor Sto Christo 267 Sto Christo 24-3076
Carv Flor de S Diogo 68 Gen Pedra 24-4648
Carv Flor de S Martinho 13 S Martinho 22-4940
Carv Flôr da Severa 379 Alegria 28-9731
Carv Flora Brasileira 58 Gen Pedra 24-2756
Carv Formosa 160 Gen Caldwell 24-5519
Carv Forte do Itapirú 100 Itapirú 28-3141
Carv Forte Lobo Junior 78 Lobo Junior 29-6766
Carv Forte do Rezende 26 Rezende 22-0639
Carv Forte S Christovão 57 Escobar 28-8008
Carv Ideal 336 Figueira Mello 28-3689
Carv Internacional 7 Dias Costa 24-4750
Carv Ipanema 185 B Torre 27-3981
Carv Itamaraty 123 Visc Itamaraty 28-3908
Carv Izidoro 56 Cardoso 29-3994
Carv Jardim 10 Maria Angelica 26-2764
Carv Juarez Tavora 14 Carmo Netto 24-1371
Carv Leblon 284 Dias Ferreira 27-2356
Carv Lisboa Rio 6 America 24-0129
Carv Luso Brasileira 27 Lapa 22-0257
Carv da Luz 227 Anna Nery 28-3484
Carv Luzitania 72 Sampaio Vianna 28-1624
Carv Luzo Brasileira 324 Torres Homem 48-2861
Carv Marq de Abrantes 185 Marq Abrantes 26-2948
Carv Mineira 47 Julio Carmo 24-3966
Carv Mundial 431A Av 28 Setembro 48-0369
Carv das Nações 45 Jequiriçá 29-6020
Carv N S Conceição 251 Lobo Junior 29-6322
Carv N S da Guia 8 Pedro Carvalho 29-4367
Carv N S de Lourdes 270 Gonzaga Bastos 48-2628
Carv N S de Lourdes 183 Estr Nova Pavuna 29-1172
Carv N S da Piedade 2 Martins Costa 29-3156
Carv Nova Luzitania 175 Gen Polydoro 26-3027
Carv Penafiel 322 Gen Polydoro 26-3021
Carv Pombal 557 Fr Caneca 22-5282
Carv Popular 106 Marq Olinda 26-3384
Carv Porta Larga 97 Passagem 26-2932
Carv Portugal 391 Hadd Lobo 28-1715

NÃO SE ILLUDAM! EXIJAM SEMPRE A LEGITIMA
CRUZWALDINA
INDISPENSAVEL nas lavagens de casas e nos ralos, pias, privadas, escarradeiras, sargetas, etc.

MOSCOSO CASTRO & CIA. LTDA. — RUA DA ALFANDEGA, 51 —

CASA BANCARIA

Tel. 23-3937

DEPOSITOS, EMPRESTIMOS, DESCONTOS E ADMINISTRAÇÃO DE PREDIOS ÁS MELHORES TAXAS

RIO DE JANEIRO

Carv do Povo 220 Sen Bernardo Monteiro..... 28-4711
Carv do Povo 87 Magalhães Castro..... 29-0432
Carv do Povo 40 Fonseca Telles..... 28-0791
Carv Rio D'Ouro 86 Mach Coelho..... 22-4248
Carv Saccadura 65 Gen Roca..... 48-0063
Carv Saccadura 122 Campos Paz..... 28-1313
Carv Sta Cruz 327 Theod Silva..... 48-5936
Carv Sta Cruz 507 Dias Cruz..... 29-3069
Carv Sta Euphemia 209 Guilhermina..... 29-4271
Carv Sta Isabel 457 Hadd Lobo..... 28-4174
Carv Sta Therezinha 52 Arnaldo Quintella..... 26-2223
Carv Sto Amaro 104 Sto Amaro..... 25-1628
Carv Sto Antonio 176 Passagem..... 26-3106
Carv Sto Antonio 76 Pereira Almeida..... 28-4655
Carv Sto Antonio 33 Pedro Rodrigues..... 24-3109
Carv Sto Antonio 2635 Av Suburbana..... 29-3893
Carv S Carlos 45 S Carlos..... 22-7811
Carv S Januario 224 Gen Argollo..... 28-4217
Carv S João 382 Bella..... 28-5986
Carv S João Baptista 39 S João Baptista..... 26-0626
Carv S Jorge 182 Firmino Gamelleira..... 29-6220
Carv S Jorge 7 Laranjeiras..... 25-0777
Carv S Jorge 106 Artistas..... 48-5620
Carv S Jorge 35 Gonçalves..... 22-3222
Carv S Jorge 267 Anna Leonidia..... 29-4720
Carv S Jorge 125 Gen Roca..... 48-3083
Carv S José 25 Anna Nery..... 28-3759
Carv S Martinho 1 Comte Maurity..... 24-4161
Carv S Matheus 134A Borja Reis..... 29-3068
Carv S Paulo 199 America..... 24-6747
Carv S Paulo 46 Bambina..... 26-0231
Carv S Sebastião 55 Rego Barros..... 24-6574
Carv Sara 25 Sara..... 24-1676
Carv Tira Teima 94 Bomfim..... 28-5298
Carv Triumphante 306 S Pedro..... 24-1789
Carv Turuna 68 Tv Partilhas..... 24-3886
Carv Ultramarina 82A Gen Caldwell..... 24-4431
Carv União 78 Luiz Camões..... 22-3260
Carv União 149 Frco Eugenio..... 28-2815
Carv União 62 Gen Clarindo..... 29-3129
Carv Victoria 123 Siqueira Campos..... 27-0304
Carv Voluntarios 38 Vol Patria..... 26-3072
Casa A rev 7 8º s 811 Prç Floriano..... 22-4302
Casa A Doret cabell 5A Alcindo Guanabara.... 22-0337
Casa A Doret cabell manic 5A Alc Guanabara.. 22-2431
Casa A Doret cabell manic 5A Alc Guanabara.. 22-0138
Casa A Japoneza calç 139 Av Mar Floriano..... 24-2729
Casa A' Mauritania calç 109 Av Passos..... 24-4463
Casa A Perola moveis 181 Demetrio Ribeiro.... 26-4020
Casa A Perfumista 95 7 Setembro..... 22-6167
Casa Abat Jour electr 89 Gonç Dias..... 23-5066
Casa Abelson optica 132 Av R Branco..... 22-4067
Casa Abilio ferrag 410 Sen Antonio Carlos..... 29-6164
Casa Acre artefact borracha 116 Acre..... 23-4178
Casa Adolpho moveis 1027 24 Maio..... 29-2203
Casa Aguiar faz 57 Av Passos..... 22-9644
Casa Alagoana calç 210 Gen Severiano..... 26-2254
Casa Albano offic 17A Riachuelo..... 22-2351
Casa Alberto uniformes 66 Prç Republica..... 22-5249
Casa Alberto ferrag 3064 Av Suburbana..... 29-8378
Casa Alberto faz 468 S Frco Xavier..... 48-1045
Casa Alberto armz 165 Visc Itauna..... 24-5663
Casa Alberto bomb 6 Gen Polydoro..... 26-2510
Casa Alexandre 65 C Bomfim..... 28-1710
Casa Aliança cambio e passagens 27 Av R Branco 23-2215
Casa Allemã
Rêde particular 158 Ouvidor..... 22-5106
Officinas Reunidas 120 Jorge Rudge..... 48-4713
Casa Alliança belch 160 Fr Caneca..... 22-3568
Casa Alliança moveis 44 Sen Euzebio..... 24-5563
Casa Almeida armadores 176 7 Setembro..... 22-3202
Casa Almeida roupas brancas 90 Av Passos.... 24-4591
Casa Almeida gelo Merc Munic r XI 19 e 21.. 23-4460
Casa Almeida moveis 89 Livramento..... 24-2616
Casa Alpad mach escrever
47 4º s 7 e 11 Quitanda 23-3970
Casa Alves ferrag 370 Goyaz..... 29-4628
Casa Alves ferrag 133 C Bomfim..... 28-4254
Casa Alves ferrag 133 C Bomfim..... 28-0613
Casa Amaral ferrag 23 Invalidos..... 22-3637
Casa Amazonas calç 274 Arch Cordeiro..... 29-0358
Casa Ambrosio autom access 243 Riachuelo..... 22-4602
Casa America chap 62 Av Passos..... 24-0172
Casa America chap 76 Estacio Sá..... 22-3095
Casa da America ferrag 339 Av 28 Setembro.. 48-2975
Casa America e China 62 Ouvidor..... 23-4573
Casa America e Japão 56 Ouvidor..... 23-5513
Casa Americana 546 Visc Pirajá..... 27-1021
Casa Americana bar 162 Av R Branco..... 24-1312
Casa Americana ferrag 15 Quitanda..... 22-5555
Casa Americo perfumes 93 7 Setembro..... 22-4554
Casa Andrade ferrag 231 7 Setembro..... 22-5670
Casa André ferrag 682 Jard Botanico..... 26-2858
Casa Angelo moveis 16 Visc Itauna..... 24-0534
Casa Anglo Americana antiguidades
71/3 Rep Perú 22-9664
Casa Antunes armz 39 Lg Lapa..... 22-5313
Casa Antunes bomb 252 Buenos Aires..... 24-0595
Casa do Anzol
Secção varejo e escr 15/7 Clapp..... 23-0245
Secção atacado 15/7 Clapp..... 23-0145
Fabr de cordoalha 267A Noemia Nunes.... 29-6259
Casa aos Tres Braços mach 161 7 Setembro... 22-4850
Casa Apollo musica 78 Senado..... 22-4833
Casa Arcos access autom 134 Ev Veiga..... 22-4727
Casa Argentina moveis 32 Camerino..... 24-4492
Casa Argentina mov vime 84 Gloria..... 25-1345
Casa Argento 6 Av Gomes Freire..... 22-8240
Casa Argus calç 42 Sen Euzebio..... 24-1229
Casa dos Armenios 374 Alfandega..... 24-5106
Casa Armando rest 18B Mayrink Veiga..... 23-5181
Casa Arnaldo mov 85 Sen Euzebio..... 24-3459
Casa Aron fabr 30 Cattete..... 25-4085
Casa Arthur linhas 2 Luiz Camões..... 22-9356
Casa Arthur Napoleão musicas e pianos
122 Av R Branco 22-8549
Casa dos Artistas 67 2º Prç Tiradentes..... 22-3378
Casa Ary electr 46 Av Passos..... 22-0681
Casa Assembléa calç 67 Republ Perú..... 22-1438
Casa Atlantica café 37 Frco Octaviano..... 27-0485
Casa Atlantica bomb 16 c 1 Raul Pompeia..... 27-4765
Casa Atlas calç 34 Carioca..... 22-5886
Casa Atlas calç 132 Av Mar Floriano..... 24-1670
Casa Augusto armar 288 Vol Patria..... 26-0136
Casa Aurea vidros 85 Hadd Lobo..... 22-2824
Casa Aurea alfaiat 51 Sen Euzebio..... 24-4388
Casa Aurora bar 136 Av Mem Sá..... 22-1578
Casa Aurora quit Merc Municipal r II 22/4.... 23-1319
Casa Auto Ipanema access autom
60 Frco Octaviano 27-5551
Casa Auxiliadora ferrag 940 Estr Mar Rangel.. 29-8325
Casa Avellar calç 64 1º Uruguayana..... 22-0471
Casa Aymoré armz 38 Gago Coutinho..... 25-0085
Casa Aymoré armz 2 Fluminense..... 22-9027
Casa Aymoré calç 1 Prç Tiradentes..... 22-3271
Casa Ayres moveis 37 Av Mem Sá..... 22-4695
Casa Ayres roupas brancas 23 Carioca..... 22-6595
Casa Azamor primeira 55 Ouvidor..... 23-0249
Casa Azul bijouteria 207 7 Setembro..... 22-6118
Casa Bairos 210 Uruguayana..... 24-2101
Casa das Balanças 121 Marq Sapucahy..... 24-3014
Casa das Balanças 165 Buenos Aires..... 24-3733
Casa Baltar armz 2882 Av Suburbana..... 29-1528
Casa Bancaria Economizadora do Lar escr
109 Rosario 23-0770
Casa Bancaria Gonçalves Sá & C 39 S Pedro.. 23-1321
Casa Bancaria Ipanema S A 157 Quitanda..... 23-5782
Casa Bancaria Moraes Lida cambio
64 Av R Branco 23-0064
Casa Bancaria Nacional do Commercio e Industria S A 68 Rosario..... 23-3512
Casa Bancaria Nacional Credito 60 Rosario..... 23-2789
Casa Bandeirante café 958 B Mesquita..... 48-4992
Casa Baptista chapéus 19 1º Lg José Clemente 22-1632
Casa Barbosa armz 232 Sen Euzebio..... 24-0110
Casa Barbosa armz 132 Bened Hyppolito..... 24-3275
Casa Barbosa 11/3 13 Maio..... 22-4177
Casa do Barboza faz 3 Prç Duque Caxias..... 25-0236
Casa do Barboza faz 3 Prç Duque Caxias..... 25-2924
Casa Barradas 20 Lapa..... 22-4270
Casa Barros aves 1 Aureliano Lessa..... 29-6277
Casa dos Bastos
Loja 19 Uruguayana..... 22-2616
Escriptorio 19 Uruguayana..... 22-3302
Casa Baturam aves e ovos 197/99 Sacc Cabral 24-6321
Casa Bauman carimbos 49 Buenos Aires..... 23-5544
Casa Bazin perfum 143 1º Av R Branco..... 24-6057
Casa Bazin perfum 134 Av R Branco..... 22-2938
Casa Beck Brandão alfaiat 50 1º Gonç Dias.... 22-5561
Casa Beer comestiveis 12 Av Mem Sá..... 22-3782
Casa Beiriz mov tapeç 5 Ourives..... 22-0464
Casa Belas Artes moveis 69 Cattete..... 25-1408
Casa Bella Aurora moveis 52 S José..... 22-7192
Casa Bella Aurora moveis 78/80 Cattete..... 25-1891
Casa Bella Aurora moveis filial 55/7 Cattete.. 25-3633
Casa Bellas Artes café 178 Av R Branco..... 22-2371
Casa Bello Horizonte aves e ovos
256 Gen Caldwell 22-0445
Casa Bello Rio mov 7 Prç Saenz Peña..... 48-5341
Casa Bernardo cambio 14 Av R Branco..... 23-1533
Casa Berta fogões 141 Uruguayana..... 24-1034
Casa Bertéa 126 7 Setembro..... 22-5385
Casa Bertholdo 90/2 Th Ottoni..... 24-3559
Casa Biarritz faz 11B Uruguayana..... 22-5866
Casa de Bicycletas concert 117 Cattete..... 25-0023
Casa Bittar chapéus 29A Andradas..... 24-0036
Casa Blum bolsas senh 33 1º Sen Euzebio..... 24-2888
Casa Blumenau armz 91 Republ Perú..... 22-1779
Casa Boa Vista autom 91 Siqueira Campos.... 27-0414
Casa Bohemia faz 26 Av Passos..... 22-3694
Casa Bolivar ferrag 818A Copacabana..... 27-0591
Casa Bom Jardim fructas
Merc Munic r XIII 8/10 23-3441
Casa Bonimery seda 23 Leopoldo Fróes..... 22-1402
Casa Bonifacio fructas 6 Lg S Francisco..... 22-9029
Casa Borlido Maia de Ferragens Ltda
104 1º Março 23-2466
Casa Botafogo autom 18 Vol Patria..... 26-3074
Casa Bragança confeit 318 Vol Patria..... 26-0084
Casa Bragança pad 318 Vol Patria..... 26-3440
Casa Braguinha rest 103 Gen Camara..... 24-3505
Casa Branca armz 642 Arch Cordeiro..... 29-1956
Casa Branca armar 58 S Luiz Gonzaga..... 28-4922
Casa Branca sedas 155 Ouvidor..... 22-6994
Casa Brandão ferrag 75 Bella..... 28-2018
Casa Brasil ferrag 271 Vol Patria..... 26-0599
Casa Brasil quit 117 Sta Clara..... 27-3677
Casa Brasil calç 68 Sen Euzebio..... 24-4682
Casa Brasil quit Merc Munic r XVI 45/7..... 23-3346
Casa Brasil bicycletas 51 D Zulmira..... 48-5338
Casa Brasileira armz 28 Vieira Silva..... 29-2767
Casa Brasileira quit 107 Mach Coelho..... 22-2991
Casa Breguesa tanoeiros 193 Sacc Cabral..... 24-2377
Casa Bruno moveis crom-metal 31 Av Mem Sá.. 22-4578
Casa Bruno papel 34 Lg Lapa..... 22-1257
Casa Bugarin cereaes Merc Munic r III 9/15.. 23-0321
Casa Caboclo calç 221 Prç Republica..... 24-4761
Casa do Caboclo Theatro Phenix
63 Av Almte Barroso 22-5403
Casa Caetano modas 133A Av Mem Sá..... 22-5915
Casa Cahen 22 Imperat Leopoldina..... 22-4260
Casa Caldeira bar 4 Visc Itaborahy..... 23-5674
Casa California fructas
Merc Municipal r XII 15/9 23-0127
Casa Camillo 244 Av 28 Setembro..... 48-5787
Casa Camillo electr 431 Av 28 Setembro..... 48-1312
Casa das Camisas 66 Av Mar Floriano..... 24-2303
Casa Campello 29A Av Passos..... 22-0722
Casa Campista aves ovos Merc Munic r XV 17/9 23-3681
Casa Campos tapeç e calç 84 7 Setembro..... 22-3656
Casa Canedo 390 Hadd Lobo..... 28-0742
Casa Canedo ferrag 592 B Mesquita..... 48-5038
Casa Cardeal 4 Silva Gomes..... 28-8237
Casa Cardeal Leme 38 1º Av Mem Sá..... 22-0955
Casa Cardoso bomb 600 Copacabana..... 27-4141
Casa Cardoso bomb 35 Visc Silva..... 26-2363
Casa dos Carimbos 182 Gen Camara..... 24-1490
Casa Carioca loter 89 Av R Branco..... 23-1198
Casa Carlos Gomes musicas 153 Ouvidor..... 22-9335
Casa Carlos Wehrs musicas 47 Carioca..... 22-4315
Casa Carneiro ferrag 160 Pr Botafogo..... 26-3046
Casa Carneiro moveis 987 24 Maio..... 29-3094
Casa Carreira 16 Estr Nova Tijuca..... 48-0033
Casa Caruso galv 31 Lavradio..... 22-3577
Casa Carvalho autom 80 Av Salv Sá..... 22-9668
Casa Carvalho fructas 163/5 Av R Branco..... 22-2619
Casa Carvalho pneus 141 Cattete..... 25-1793
Casa Castello Branco quit 100 Mar Cantuaria.. 26-2477
Casa Castro armz 47 Cel Rangel..... 29-8064
Casa Cavalier Antiga papel 84 S José..... 22-5245
Casa Cavanellas 178 Ouvidor..... 22-9485
Casa Cavanellas filial 49 Gonç Dias..... 22-1180
Casa Cavé
Matriz 133 7 Setembro..... 22-0663
Filial 10 Carioca..... 22-0630
Casa Ceará armar 156A Visc Pirajá..... 27-4697
Casa Celia calç 78 Estr Mar Rangel..... 29-8250
Casa Centenario quit 42 Mercado Prç Central.. 23-0120
Casa Centenario ferrag 441 Vol Patria..... 26-3073
Casa Central ferrag 24 Estacio Sá..... 22-5411
Casa Central charut 33 Bento Ribeiro..... 24-6601
Casa Central alfaiat 172 Av R Branco..... 22-8357
Casa Central armar 320 Arch Cordeiro..... 29-1304
Casa Central aves e ovos 95 Visc Itauna..... 24-2363
Casa Central das Irmãs de Caridade
102 Sta Amelia 28-3029
Casa Cerejo bar 71 Riachuelo..... 22-5281
Casa Cervantes armz 246 Cosme Velho..... 25-0227
Casa dos Chapéos 6 1º Lg José Clemente..... 23-0948
Casa das Chaves ferrag 200 S Pedro..... 24-2806
Casa Chiado calç 107 Mariz Barros..... 28-7312
Casa Chic armar 35 Cardoso Moraes..... 29-6050
Casa Chico Gallo 294 Carmo Netto..... 22-3851
Casa Cinelandia perfum 26A Alcindo Guanabara 22-0829
Casa Cinelli mach escrever 34 Gen Camara..... 23-0148
Casa Cirio escr 183 sb Ouvidor..... 22-9446
Casa Cirio loja 183 Ouvidor..... 22-9249
Casa Civil e Militar 221 Av Mar Floriano..... 24-1287
Casa Clarice chap senh 60 Av Mem Sá..... 22-2930
Casa Clark
Matriz 105/7 Ouvidor..... 23-2990
Filial 176 Camerino..... 24-0743
Filial 41 Mar Rangel..... 29-8192
Filial 38 Carioca..... 22-2773
Filial 29/31 Av Passos..... 22-5844
Casa Claudino 68 Republ Perú..... 22-0976
Casa Cléa calç 162 Sen Euzebio..... 24-6802
Casa Coimbra gelo 57 Sta Clara..... 27-2247
Casa Colette modas 150 Ouvidor..... 22-9006
Casa Colonial papel 273 Buenos Aires..... 24-1512
Casa Colosso calç 15 Carolina Meyer..... 29-3299
Casa Compostela malas 63 Carioca..... 22-2948
Casa Condessa armz 143 Jard Botanico..... 26-1846
Casa Confiança peixe 367 Vol Patria..... 26-3233
Casa Confiança bomb 10 S Clemente..... 26-1129
Casa Confucio louça 9 Chile..... 22-3804
Casa Conteville
Secção Lee e Escriptorio 96/8 Alfandega.. 23-3824
Balcão Ferragens 96/8 Alfandega..... 23-5598
Officina Balanças 14/6 Gothemburgo..... 28-6975
Casa Conrado vitraes 52 Russell..... 25-4978
Casa Coração de Jesus 58 Uruguayana..... 22-0658
Casa Cordeiro fructas 26 Lg S Francisco..... 22-2219
Casa Cordeiro aves ovos 274 Anna Nery..... 29-3560
Casa Corina calç 66 Av Passos..... 24-3925
Casa Corrêa mach 166 Quitanda..... 23-3514

Casa Allemã — FUNDADA EM 1883

RUA OUVIDOR - GONÇALVES DIAS

TELEPHONE 22-5106

CASA DO BASTOS

— Calçados Finos — Sempre Novas Creações —

— NÃO TEM FILIAL —

FERNANDES BASTOS & CIA.

19, RUA URUGUAYANA, 19

ENTRE AS RUAS 7 DE SETEMBRO E OUVIDOR

Telephones 22-2616 e 22-3302 — Rio de Janeiro

Casa Corrêa Ribeiro armz 364 Mariz Barros... 28-4359
Casa Correcção Vide Ministerio da Justiça
Casa Côrte Real sedas 5 Leopoldo Fróes..... 22-4776
Casa Cortegaça ferro 269 Pedro Alves..... 24-6762
Casa Costa motores 52 B Ignatemy..... 28-0863
Casa Costa Leite pneus 133 Ev Veiga..... 22-7492
Casa Costinha quit Merc Munic r XIII 32/4.. 23-0612
Casa Cotia 95/7 Av Passos..... 24-5959
Casa Couto 203 Prç Republica..... 24-1076
Casa Couto armz 70 Sinimbú..... 28-5284
Casa Couto mad 280 C Bomfim..... 28-1537
Casa Couto mad filial 211 Av 28 Setembro.... 48-2338
Casa das Crianças armz 293 Frei Caneca..... 22-3544
Casa Cruz secç papel 26 Ramalho Ortigão.... 22-1553
Casa Cruz secç vidr 26 Ramalho Ortigão..... 22-3014
Casa Cruz dep 23 Sen Pompeu..... 24-4094
Casa Cruz de Malta quit 146 B Itapegipe..... 28-0567
Casa Cruzeiro ferrag 5 Vise Rio Branco..... 22-2700
Casa Cruzeiro 72 Republ Perú..... 22-4502
Casa Crystal 45 Uruguayana..... 22-8533
Casa Crystal 148A Av 28 Setembro..... 48-5478
Casa Cuco aves ovos Merc Municipal r XV 54. 23-3562
Casa Curvello bar 40 Av Mem Sá..... 22-4186
Casa Daguerre photogr 85 1º Carioca..... 22-6213
Casa Dale S A electr 16 S José..... 23-0237
Casa das Damas bonbonniére Av Almte Barroso.. 22-0947
Casa Dames chap senh 70 1º Uruguayana..... 22-4674
Casa Dandy chapéos para senhoras
134 Uruguayana 23-3808
Casa Dantas malas 55 Andradas..... 24-0269
Casa Darienzo calç 220 Av Mar Floriano..... 24-6027
Casa Dau armar 393 Vol Patria..... 26-2331
Casa Degand prod chimicos 64 Andradas..... 23-4034
Casa Deluca fructas
Merc Municipal lado ext 8/10 23-0229
Casa Derby bars e chopps 121 Republ Perú.... 22-0371
Casa Derby beb e comest 123 Republ Perú.... 22-2430
Casa Detenção Vide Ministerio da Justiça
Casa Diamante moveis 303 Carvalho Souza..... 29-8392
Casa Dias autom 86 Gloria..... 25-2697
Casa Dias 10 Republ Perú..... 23-1501
Casa Dias Ferreira caixot 25 Ledo..... 24-3283
Casa Dias & Moysés penhores
14 Imperat Leopoldina 22-9638
Casa Dib faz 454 Carolina Machado..... 29-8190
Casa Diederichs 83 Prç Tiradentes..... 22-3044
Casa Dina calç 30 Carioca..... 22-1799
Casa Divino Salvador funer
690 Av Amaro Cavalcanti 29-3155
Casa Dois Amigos louças 1357 Uranos..... 29-6359
Casa Dois Irmãos chap 484 Arch Cordeiro.... 29-1087
Casa Dois Irmãos moveis 255 Vol Patria..... 26-2218
Casa Dois Irmãos moveis 47 Passagem..... 26-0568
Casa Dol 129 Ouvidor..... 22-9021
Casa Domingos Joaquim da Silva S A
Directoria 48 S Pedro..... 23-5678
Escriptorio Central 48 S Pedro..... 23-0479
Repartições e Caixa 48 S Pedro..... 23-0661
Serrarias e Armazens 12 Pr S Christovão.. 28-0025
Madeiras e Mat filial 89 Arist Caire..... 29-2670
Casa Duarte chá e cêra escr 73 Rosario..... 23-5744
Casa Duarte ferrag 8 Estacio Sá..... 22-5417
Casa Duas Nações mov 302 Carvalho Souza.... 29-8096
Casa Edison
Rêde particular 90 7 Setembro..... 22-7780
Casa Editora Francisco Vallardi 7 1º Quitanda.. 22-3695
Casa Eduardo cambio 38 Av R Branco..... 24-6612
Casa Eduardo funeraes 32 Cel Rangel..... 29-8164
Casa Eduardo salsich 240 Arist Lobo..... 28-7295
Casa Eiras alfaiat Merc Municipal r XII 22/4.. 23-0648
Casa Elba beb 36 Lg S Francisco..... 22-6111
Casa Electra 63 Senado..... 22-4623
Casa Electro Servente 58 Cattete..... 25-0311
Casa Elegancias 175 Ouvidor..... 22-2215
Casa Elih cabelleireiro 66 1º 7 Setembro..... 23-1513
Casa Elite quit 62 Lopes Quintas..... 26-4275
Casa Elza calç 134 Fr Caneca..... 22-3597
Casa Emi 84 1º 7 Setembro..... 22-8167
Casa Emilio camisas 123 2º s 3 Ouvidor..... 22-5452
Casa Encyclopedica 13 Fr Caneca..... 22-3454
Casa Eritis cabell 78 Uruguayana..... 22-1313
Casa Eritis cabell 78 1º Uruguayana..... 22-2608
Casa Eros armar 300 Archias Cordeiro..... 29-4165
Casa Esperança comest 79 7 Setembro..... 23-1505
Casa Esperança quit 288 S Pedro..... 24-5243
Casa Esperança armz 194 Barbosa Rodrigues.... 29-8105
Casa Esperança ovos 160 Teixeira Soares..... 28-2866
Casa Esperança calç 987 Uranos..... 29-6296
Casa Esperia chapéus 66 1º 7 Setembro..... 23-0776
Casa das Essencias Puras 56 Andradas..... 23-4829
Casa Estrella carv 112 C Bomfim..... 28-2694
Casa Estrella bicycletas 71 Teix Mello..... 27-0959
Casa do Estudante do Brasil
Secretaria 11 2º Lg Carioca..... 22-7193
Restaurante 11 1º Lg Carioca..... 22-1542
Casa Exel cabell 104 1º s 105 Uruguayana..... 23-4517
Casa das Fabricas faz 203 S Christovão..... 28-8348
Casa Fafe essencias 58 Ourives..... 23-5594
Casa Faisca bomb 28 Ledo..... 22-4755
Casa Faller alfaiat 139 1º Março..... 23-1333
Casa Farjalla calç 596 Copacabana..... 27-2645
Casa Farol bomb 36 D Manoel..... 23-0618
Casa das Fazendas Pretas
Secção confecções 141 Av R Branco..... 23-3837
Armazem 141 2º Av R Branco..... 22-4780
Casa Felippe 40 S Clemente..... 26-0922
Casa Ferraz calç 34 Uruguayana..... 22-0655
Casa Ferreirinha armz 190 Campos Salles..... 28-2267
Casa Festas alfaiat militar
48 1º Av Mar Floriano 24-5918
Casa Fiel ferrag 434 24 Maio..... 29-0206
Casa Fiel da Urca armz 130 Mar Cantuaria... 26-4364
Casa Figueiredo 117 Alfandega..... 23-3301
Casa Filial calç 40 Luiz Camões..... 22-2669
Casa dos Filtros 30 Lg José Clemente..... 22-9698
Casa Flamengo armar 355 Cattete..... 25-2271
Casa Flor moveis 50 Prç Tiradentes..... 22-3703
Casa Flor do Riachuelo quit 293 Riachuelo..... 22-7191
Casa Flor Villa Nova quit Merc Munic r X 30/2 23-0451
Casa Flora
Matriz 61 Ouvidor..... 23-5022
Matriz 61 Ouvidor..... 23-5757
Filial 67 Gonç Dias..... 22-0486
Filial 67 Gonç Dias..... 22-3225
Deposito 30 Moraes Silva..... 28-3688
Casa Florença rendas 151 Av R Branco..... 22-3984
Casa Flores A' Arte Floral 17 Gonç Dias..... 22-8260
Casa Flores Naturaes 113 Republ Perú..... 22-8132
Casa Flores Sta Therezinha 268 Gen Polydoro.. 26-4300
Casa Florida sedas 55 Prç Floriano..... 22-5334
Casa Fluminense armar 22 Marq Abrantes..... 25-3075
Casa Fluminense fructas 1419 Uranos..... 29-6727
Casa Fonseca ferrag 443 Av 28 Setembro..... 48-0858
Casa Formosinho luvas 136 Ouvidor..... 22-9134
Casa Fortes roupas brancas 13 Prç Tiradentes.. 22-1168
Casa Franata carimbos 73 Andradas..... 24-5985
Casa Franceza modas 39 Prç Floriano..... 22-3391
Casa Francisco Santoro crav joias
151 1º s 6 Rosario 23-4434
Casa Freitas pianos 1031 24 Maio..... 29-1570
Casa Freitas quit Merc Municipal r IX 51/7.. 23-3994
Casa Fritz accumuladores 130 Teixeira Soares.. 28-1371
Casa Frota armar 61 Siqueira Campos..... 27-4519
Casa de Frutas Merc Municipal r XVI 16..... 23-5421
Casa Gabriel armar 30 Siqueira Campos..... 27-1803
Casa Gaby
Secção de Officinas 176 Ouvidor..... 22-9005
Casa Garcia 93/7 Av R Branco..... 23-3302
Casa Garibaldi
Loja e Armazem 221 S Pedro..... 24-0741
Loja e Escriptorio 221 S Pedro..... 24-2837
Fabrica 64 Vise Gavea..... 24-0740
Casa Gaucho 3 Chile..... 22-5470
Casa Gebara armar matriz 38 Luiz Camões..... 22-9222
Casa Germania armz 244A Dias Ferreira..... 27-0482
Casa Germania rest 220 Domingos Ferreira.... 27-4387
Casa Germania Ltda escr fabr 145 Invalidos... 22-3540
Casa Gloria ferrag 314 Vol Patria..... 26-2045
Casa Glover lacticinios 56 Buenos Aires..... 23-5763
Casa Gomes calç 135 Av R Branco..... 23-2306
Casa Gomes colch e mov 32 S Clemente..... 26-2426
Casa Gomes mov 31 Riachuelo..... 22-2326
Casa Gomes sellos 53 7 Setembro..... 23-2333
Casa Gonçalves armarinho
Bordados e Plissés 165 7 Setembro..... 22-3958
Casa Gonçalves carpint e fabr carroças
677 Jard Botanico 26-1359
Casa Gonçalves autom access 17 Passagem..... 26-0368
Casa Gonthier penh 45/7 Luiz Camões..... 22-9516
Casa Gonthier filial 195 7 Setembro..... 22-2335
Casa Gonzaga cambio 61 Av R Branco..... 23-0363
Casa Good Star bicycletas 126 Av Gomes Freire 22-6245
Casa Gottsman mov 257 Arch Cordeiro..... 29-1335
Casa Goulart bar 33 Prç Tiradentes..... 22-0919
Casa Gouvêa 58A 7 Setembro..... 23-4045
Casa de Graça mach 209 Alfandega..... 24-2390
Casa Grandella alfaiat 40 7 Setembro..... 23-3867
Casa Guanabara 35 Arnaldo Quintella..... 26-1573
Casa Guanabara mov 96 Cattete..... 25-3611
Casa Guanabara peixe Merc Municipal r XI 79 23-4940
Casa Guanabara armar 816 Copacabana..... 27-3616
Casa Guarany
Fabrica 186 Rezende..... 22-1028
Deposito 36 Ourives..... 23-2355
Casa Guimarães bordados ponto de luva á jour e
plissés 16 Luiz Camões..... 22-9136
Casa Guimarães ferrag 15 Prç Saenz Peña.... 48-1896
Casa Guimarães armz 438 Marq S Vicente..... 27-0810
Casa Guimarães Ltda loter
Informações e Expedien'e 50 Ouvidor..... 23-5363
Privativo da Gerencia 50 Ouvidor..... 23-5432
Casa Guinle escr 137 2º Av Rio Branco..... 23-5847
Casa Guiomar calç 120 Av Passos..... 24-4424
Casa Guiomar armar 32 Estacio Sá..... 22-2883
Casa Hamburgo fogões 44 Andradas..... 23-3733
Casa Hamburgo ,salsichas 48 Teix Mello..... 27-4769
Casa Hansa bar rest 49/51 Salv Corrêa..... 27-1562
Casa Hanseatica bar 1/3 Prç Mauá..... 23-1366
Casa Hasson sedas 68 Gonç Dias..... 22-2483
Casa Heim armz 119 Republ Perú..... 22-0800
Casa Heim rest 115/7 Republ Perú..... 22-6002
Casa Helio calç 257 Vol Patria..... 26-2768
Casa Herman meias Sant'Anna..... 24-6866
Casa Hermanny
Loja 50 Gonç Dias..... 22-7685
Casa Herminio açougue 44 Leoncio Alburquerque 24-6088
Casa Herzog drogas 211/3 Gen Camara..... 24-4270
Casa Hilpert S A impermeabilisações
Rêde particular
Escriptorio 117 Gen Camara..... 23-5953
Deposito 100 Gen Gurjão..... 28-1004
Casa Hollandeza alfaiat 330 Alfandega..... 24-3611
Casa Horizonte alfaiat 117 Visc Gavea..... 24-6894
Casa Huber drogaria 61/3 7 Setembro..... 23-5211
Casa Huber drogaria 61/3 7 Setembro..... 23-5072
Casa Huber drogaria 61/3 7 Setembro..... 23-5073
Casa Hydrolitol 28 Lg Lapa..... 22-3121
Casa Ideal plissés e bordados 172 Uruguayana.. 23-5604
Casa Ideal optica 55 7 Setembro..... 23-1572
Casa Ideal armz 42 Sen Dantas..... 24-3916
Casa Ilha da Madeira roupas brancas 249 Cattete 25-0475
Casa Ilha da Madeira roupas 53 Gonç Dias... 22-0983
Casa Imperial bar 339 Vol Patria..... 26-0096
Casa Imperial bar 339 Vol Patria..... 26-2269
Casa Imperio armar 115 Uruguayana..... 23-2645
Casa Importadora J C Santos 71 Alfandega.... 23-4809
Casa Independencia mov 1 Leopoldo Fróes..... 22-0476
Casa da India chá cêra sementes 59 Ouvidor.. 23-0262
Casa Indiana calç 102 Av Mar Floriano..... 24-0490
Casa Ingleza 131 Ouvidor..... 22-4512
Casa Ingleza 173 Visc Itauna..... 24-6703
Casa Ingleza moveis 48 Visc Itauna..... 24-4790
Casa Ingleza moveis 33 Av Mem Sá..... 22-1178
Casa Ingleza roupas brancas 75 Av Gomes Freire 22-1796
Casa Ingleza louças crystaes 51 7 Setembro.... 23-2291
Casa Inoxidavel offic mechan 14 Beco Carmelitas 22-8733
Casa Internacional comestiveis 150 Paula Mattos 22-3623
Casa Ipanema café 114 Visc Pirajá..... 27-3949
Casa Ipanema chapéus 98A Visc Pirajá..... 27-0480
Casa dos Irmãos aves Merc Municipal r XV 20. 23-3880
Casa Irmãos Unidos ferrag 8 Av Gomes Freire.. 22-8136
Casa Isidoro sedas 99 7 Setembro..... 22-1754
Casa Italia quit
Merc Munic Pav 8 lado ext 69/73 23-3402
Casa Italia bomb funil 33 Visc Maranguape.... 22-0941
Casa Italia bomb hydr 55 Conceição..... 24-6579
Casa Italiana comest Merc Municipal r XII 21/7 23-0121
Casa Italo Brasil musica 210 Buenos Aires..... 24-2315
Casa Jacob antiguidades 56 Constituição..... 22-5553
Casa Jacob moveis 921 24 Maio..... 29-3572
Casa Jahú peixe Merc Municipal r XI 94/6... 23-0218
Casa Japoneza chá 47 Quitanda..... 23-3700
Casa Jaques roupas senh 112 2º S Pedro..... 23-0870
Casa Jardim armar 197 Jard Botanico..... 26-0650
Casa Jardim quit 29 Prç Saenz Peña..... 48-2805
Casa Jardim aves 47 Republ Perú..... 22-8887
Casa Jayme moveis 155 Ibiapina..... 29-6628
Casa Jorge 272 Alfandega..... 24-0107
Casa José de Castro bring 32 7 Setembro..... 23-0765
Casa José de Castro alfaiat 42 Prç 15 Novembro 23-2309
Casa Juer alfaiat 12 Visc Itauna..... 24-5776
Casa Julieta 29 Prç Tiradentes..... 22-2952
Casa Julio calç 57 Av Henr Valladares..... 22-6260
Casa Junker fogões a gaz 231 Senado..... 22-1712
Casa Jupiter access autom 141 Mariz Barros.. 28-4446
Casa Jurity calç 279 Arch Cordeiro..... 29-1850
Casa Jurity aves 36 Gen Roca..... 48-2677
Casa Jurucema funeraes 2645 Av Suburbana.... 29-1527
Casa Kraus 24 Lopes Quintas..... 26-2181
Casa Kskdura funeraes 495 Uranos..... 29-6728
Casa La Porta Ltda loter 74 Rosario..... 23-3191
Casa Lambert typogr 72 Constituição..... 22-0310
Casa Land access autom 136/136A Ev Veiga.... 22-1243
Casa Laport armeiros 79 Alfandega..... 23-2479
Casa Laquê pint e decorad 67 Mach Coelho.... 22-7941
Casa Lauria alfaiat 122 Prç Republica..... 24-0499
Casa Laurita bijout 27 1º Uruguayana..... 22-0232
Casa Leal comest 77 Teixeira Azevedo..... 29-4153
Casa Leal relogios 22 Senhor Passos..... 23-3494
Casa Lealdade aves ovos
Merc Municipal Prç Central 29/30 23-1477
Casa Leandro 201/3 Sant'Anna..... 22-1076
Casa Leandro Martins S A
Director Presidente 93/5 1º Ouvidor..... 23-5669
Director Thesoureiro 93/5 1º Ouvidor..... 23-1589
Director Gerente 93/5 Ouvidor..... 23-5459
Contabilidade 93/5 Ouvidor..... 23-2359
Fabrica Moveis gerencia 75/81 Camerino.. 24-0736
Fabrica Moveis Exposição 75/81 Camerino 24-1600
Armazem de Vendas 93/5 Ouvidor..... 23-5512
Res Direct Presid Oscar Costa 1 Coelho Netto 25-2878
Res Direct Thesoureiro Humberto Costa
1 Coelho Netto 25-2878
Res Direct Gerente Albino Bandeira
20 Coelho Netto 25-1500
Casa Leão mov 123 Sen Euzebio..... 24-6179
Casa Leão dos Mares 32 Lg Lapa..... 22-0822
Casa Leblon chapéos para senhoras 15 Gonç Dias 22-1540
Casa Leblon 201 Av Ataulpho Paiva..... 27-4919
Casa Leblon armz 201 Av Ataulpho Paiva..... 27-2168
Casa Leipzig pelles 131 Av Gomes Freire..... 22-7040
Casa da Leitura 70 1º Carmo..... 23-4724
Casa Leivas 9 Ourives..... 22-4539
Casa Lemos roupas brancas 16 Gonç Dias..... 22-1208
Casa Lemos moveis 49 S Clemente..... 26-0133
Casa Leonardos louças 137 Ouvidor..... 22-9321
Casa Levy joias 169 1º Rosario..... 23-4839

CASA ISIDORO

AS MELHORES SEDAS



SETE SETEMBRO, 99

Telephone

22-1754

CAFÉ PAULISTA é superior ao melhor!

DA FORTUNA O NORTE SEMPRE FOI, É, E SERÁ A "ESQUINA DA SORTE"

CASA GUIMARÃES LTDA.

Tel. 23-5363 - Rua do Ouvidor, 50 - Esquina 1.º de Março

Casa Libano faz 27 Uruguayana..... 22-9428
Casa Lima calç 15A Alcindo Guanabara..... 22-3445
Casa Lima mach escrev 143 Buenos Aires..... 23-5155
Casa Lins mad e mat 277 Lins Vasconcellos.... 29-4723
Casa Lisboa papel 55 Ouvidor..... 23-5070
Casa Lisbôa electr 113B Sen Dantas..... 22-5654
Casa Lister Ltda cirurgia 87 S José..... 22-0771
Casa Loanda armz 158 S Pedro..... 24-1704
Casa Lohner S A
Escriptorio 133 1º Av R Branco..... 23-5406
Loja 133 Av R Branco..... 23-5407
Secção Dentaria 133 Av R Branco..... 23-3081
Deposito 89 Jorge Rudge..... 48-2750
Casa Londrina alfaiat 57 Visc Inhauma..... 23-4416
Casa Longstreth carimbos 126 Quitanda..... 23-3421
Casa Lopes agenc loter 151 Ouvidor..... 22-9031
Casa Lopes agenc loter 79 Quitanda..... 23-3564
Casa Lopes Fernandes fructas 138 Av R Branco 22-8810
Casa Lopes Fernandes fructas 138 Av R Branco 22-0573
Casa Loubet 64 7 Setembro..... 23-0724
Casa Lourdes ferrag 31 Carioca..... 22-2380
Casa Loureiro ex Casa do Lopes armar
30 Prç Eng Novo 29-1207
Casa Loureiro armz 11 Paula Mattos..... 22-2342
Casa Loureiro aves e ovos 254 Riachuelo..... 22-6385
Casa Lourenço armz 90 Itapirú..... 28-0643
Casa Lucas electr 36/8 Av Passos..... 22-9121
Casa Luciano louças 11/3 Andradas..... 22-3195
Casa Luik Ltda electr 104 1º Th Ottoni..... 23-0597
Casa Luiz moveis 317A Av 28 Setembro..... 48-3478
Casa Luiz XV cintas 134 1º 7 Setembro..... 22-7185
Casa Luso Brasileira quit
Merc Municipal r IX 82/4 23-0383
Casa Luz vidrac 65 Laranjeiras..... 25-1362
Casa Luzitania armz 111 Assumpção..... 26-1709
Casa Macedo armz 28 S José..... 23-2858
Casa Machado armar 45 Gonç Dias..... 22-3548
Casa Machado armz 50 José Ludolf..... 27-1343
Casa Machado ferrag 989 24 Maio..... 29-0692
Casa das Machinas escrev e calc 152 Quitanda.. 23-0292
Casa de Machinas 184 Souza Barros..... 29-1148
Casa Macor electr 202 S Pedro..... 24-3702
Casa Mme Georgina chap senh 36 Uruguayana.. 22-0626
Casa Mme Irene modas 37 1º Uruguayana.... 22-6477
Casa Mme Maria cintas 97 Lapa..... 22-9280
Casa Mme Sara colletes 143/5 Visc Itauna.... 24-3462
Casa Mme Sara colletes 147 Ouvidor..... 22-7091
Casa Madureira optica 125 7 Setembro..... 22-5906
Casa Mady chap senh 19 7º Prç Floriano..... 22-4750
Casa das Mãezinhas asylo 185 D Marianna..... 26-1868
Casa Magestade 596 Visc Pirajá..... 27-4230
Casa Magestade armz 596 Visc Pirajá..... 27-1548
Casa Magestade faz e armar 36 Siqueira Campos 27-0809
Casa Magnetica electr 39 Av Mem Sá..... 22-2484
Casa Magnolia funeraes 14 Carolina Meyer..... 29-2570
Casa Maia armar 211 Sen Pompeu..... 24-1143
Casa Maia seda 6 Passagem..... 26-0630
Casa Majolo meias 52 Uruguayana..... 22-5587
Casa Mandarino livr 70 Passeio..... 22-6857
Casa Mandchuria chá 190 7 Setembro..... 22-4559
Casa Manetti chap e bengalas 202 7 Setembro 22-2865
Casa Maracanã moveis 29 Av 28 Setembro..... 48-3216
Casa Marconi quit Merc Municipal r I 5/7..... 23-5532
Casa Marialva calç 132 7 Setembro..... 22-1110
Casa Marillac 314 Estr Velha Tijuca..... 48-4405
Casa Marina liq e comest 9 Barcellos..... 27-6416
Casa Marinho fabr malas 70 7 Setembro..... 23-5220
Casa Maristella armar 762 B Mesquita..... 48-3602
Casa dos Marques 283 Arch Cordeiro..... 29-2681
Casa Martuscello cereaes 19 Tv Commercio..... 23-1161
Casa Marzullo papel 75 Ourives..... 24-2563
Casa Mascotte loter 3 Galeria Cruzeiro..... 22-4700
Casa Masson relogios 157 1º Ouvidor..... 22-9008
Casa Maternal Melo Mattos 80 Faro..... 26-2062
Casa Mathias armar 101 Av Passos..... 24-4521
Casa Mathias armar 101/3 Av Passos..... 24-5426
Casa Matriz flores 299 Vol Patria..... 26-2887
Casa Mattiy 97 Quitanda..... 23-5543
Casa Mattos ferrag 24 Dias Cruz..... 29-1243
Casa Mattos mov 55 Arist Lobo..... 22-0482
Casa Mattos papel livr 24 Ramalho Ortigão..... 22-3552
Casa Mattos filial pap 188A Mariz Barros..... 28-0722
Casa Mauá liq e comestiveis 92 Mauá..... 22-0258
Casa Mauricio papeis pint 9B 13 Maio..... 22-0270
Casa Mauricio sedas 223 Alfandega..... 24-6309
Casa Mauricio roupas 16 Nuncio..... 22-6763
Casa Mauro tapetes 8 Constituição..... 22-0762
Casa do Maximo quit 94A Gen Severiano..... 26-2444
Casa Mayrink Veiga S A
Rêde particular 21 Mayrink Veiga..... 23-1600
Secção Productos Chimicos
100/2 Gen Gurjão 28-9224
Deposito 77 Sotero Reis..... 28-5146
Antes de 8 e depois das 17 horas e aos sabbados depois de 14 horas as linhas ficarão assim ligadas
Administração 21 Mayrink Veiga..... 23-3860
Escriptorio 21 Mayrink Veiga..... 23-1608
(Continúa)

Casa Mayrink Veiga S A (Continuação)
Escriptorio 21 Mayrink Veiga..... 23-4679
Serviço Geral 21 Mayrink Veiga..... 23-1607
Installações Electricas 21 Mayrink Veiga 23-1609
Installações Electricas 21 Mayrink Veiga 23-4489
Casa Medina moveis 17 Quitanda..... 22-2670
Casa das Meias 132 Uruguayana..... 23-4909
Casa das Meias 119 Av R Branco..... 23-0815
Casa Mem de Sá café 82 Av Mem Sá..... 22-1528
Casa Mercedes S A mach 94 Buenos Aires.... 23-3232
Casa Merino cirurgia 114 Buenos Aires..... 23-1048
Casa Mestre Valentim mov 187 S Clemente.... 26-1678
Casa Miceli Filho artigos homens
4 Visc Maranguape 22-5875
Casa Migliano chap senhoras 125A Av Mem Sá. 22-3861
Casa Miguel 4 Mar Niemeyer..... 26-2757
Casa de Mil Artigos armar faz
363 1º Gen Camara 24-5807
Casa dos Mil e Um Artigos belch 11 Reg Feijó 22-8984
Casa Militar sirgueiros 180 Av Mar Floriano.. 24-5085
Casa Mimi calç 214 Av Mar Floriano..... 24-5372
Casa Mineira mov 147 Visc Itauna..... 24-0319
Casa Mineira armz 146 Av Mar Floriano..... 24-5810
Casa Mineira aves ovos 83 Sen Euzebio..... 24-0720
Casa Mineira aves 197 Senhor Passos..... 24-3197
Casa Minerva papel 57 7 Setembro..... 23-4464
Casa Minho e Douro rest 21/3 Passagem..... 26-1887
Casa Mixta biscoitos 9 loja 9 Ramalho Ortigão. 22-7488
Casa Mobiliaria Bomfim moveis 30/4 Bella..... 28-1814
Casa de Modas Mme Lili 149 Hadd Lobo..... 28-7305
Casa Modelo pad 47 Escobar..... 28-7166
Casa Modelo aves ovos 123 Bispo..... 28-7620
Casa Moderna aves 56 Teixeira Mello..... 27-0392
Casa Moderna aves ovos 44 Visc Maranguape... 22-1537
Casa Moderna aves ovos 87 2 Dezembro..... 25-1661
Casa Moderna calç 52 Republ Perú..... 22-7835
Casa Moderna quit 263 Vol Patria..... 26-1626
Casa da Moeda Vide Ministerio da Fazenda
Casa Monteiro tapeçarias
Matriz 29 Quitanda..... 23-2855
Filial 58 7 Setembro..... 23-3274
Casa Monteiro armz 50 Rezende..... 22-0703
Casa Monteiro 10 Gonç Dias..... 22-2309
Casa Montenegro bicycletas 99 Montenegro..... 27-2075
Casa Moraes moveis 43 Estacio Sá..... 22-3977
Casa Moreira armz 28 Jorge Rudge..... 48-2950
Casa Moreira armar 833 B Mesquita..... 48-4787
Casa Moreira electr 71 Av Mem Sá..... 22-7580
Casa Moreninha armar 73 Cattete..... 25-3436
Casa Moreno 142 Ouvidor..... 22-9117
Casa Morgado calç 7 Visc R Branco..... 22-3251
Casa Mousseline meias 20 Uruguayana..... 22-1489
Casa Mousseline meias 142 Av R Branco..... 22-2528
Casa de Moveis Nova Estrella 79 Sant'Anna.... 24-0220
Casa Moveis da União 428 C Bomfim..... 48-5065
Casa Mozart musicas 118 Av R Branco..... 22-4806
Casa Mundial bar 168 Rosario..... 23-4308
Casa Muniz 69 Ouvidor..... 23-2765
Casa Natal armz 287 S Clemente..... 26-0579
Casa Naum moveis 61 Sen Euzebio..... 24-4234
Casa Necchi mach cost 21 Tv Ouvidor..... 23-2207
Casa Neder seda 12 Luiz Camões..... 22-9110
Casa Nero 69 S José..... 22-3545
Casa Nery papeis pintados e vidros
51 Moraes Valle 22-1171
Casa Nery moveis 319 Gen Camara..... 24-4298
Casa Netto calç 54 Republ Perú..... 22-5439
Casa Neusa calç 92 Av Passos..... 24-5210
Casa Neves pianos 37 Prç Tiradentes..... 22-0901
Casa Nice bar 170A Av R Branco..... 24-2950
Casa Nicola calç 138 Fr Caneca..... 22-1594
Casa Nicolson S A
Gerencia 45 1º Th Ottoni..... 23-3865
Seguros 45 Th Ottoni..... 23-2615
Fazendas Contabilidade 45 1º Th Ottoni.. 23-3865
Comp Seg North British & Mercantile Insurance Ltd 45 Th Ottoni..... 23-2615
Casa Niepce photogr 133 1º 7 Setembro..... 22-6259
Casa Nilza calç 9/11 Estr Mar Rangel..... 29-8276
Casa Nioac malas 28 Quitanda..... 22-6636
Casa Nobreza aves e ovos 112 Av Mem Sá..... 22-2672
Casa Noé chap sol 54 7 Setembro..... 23-3055
Casa Noel papel 219 S Christovão..... 28-5121
Casa Noemia meias 145A Mariz Barros..... 28-8914
Casa Norah calç 59 Av Passos..... 24-3647
Casa Nortista fructas 9 loja 5 Ramalho Ortigão 22-3724
Casa N S do Carmo imagens 76 Uruguayana... 22-3323
Casa N S da Conceição marcen
96 Clarimundo Mello 29-2551
Casa N Senhora das Dores 266 Pr Botafogo.... 26-2286
Casa N S da Penha autom e access
374 Estr Braz Pinna 29-6033
Casa Nova Esperança ferrag 161A Gen Gurjão.. 28-1392
Casa Nova Europa armar 122 Av Passos..... 24-3455
Casa das Novidades armar 597 Copacabana..... 27-1192
Casa Nunes Limitada mov e tap
Escriptorio 67 Carioca..... 22-8884
Armazem 65/7 Carioca..... 22-5971
Casa Nunes Thomaz papel 10 Fr Caneca..... 22-3862

Casa O'Linda calç 64 Av Passos..... 24-4442
Casa Octavio pap pint 60 Ourives..... 23-0922
Casa Oceano electr 16 Reg Feijó..... 22-0175
Casa Odeon loter 105 Av R Branco..... 23-3761
Casa Oiram calç 9 Dias Cruz..... 29-0288
Casa Olga meias 122 Ouvidor..... 22-3186
Casa Oliveira aves Merc Munic r XV 8/10.... 23-0720
Casa Oliveira armz 25 Cupertino..... 29-4160
Casa Oliveira radio 1293 24 Maio..... 29-3692
Casa Oliveira Coelho calç 61 Av Passos..... 24-0921
Casa da Onça calç 72/4 Uruguayana..... 22-0610
Casa da Onça calç 44 13 Maio..... 22-4757
Casa Oriente armar 333 Av 28 Setembro..... 48-5693
Casa Orlando Rangel
Loja 83 Republ Perú..... 22-4048
Escriptorio 83 Republ Perú..... 22-9775
Casa Ormonde cabell 120 1º S José..... 22-2437
Casa Orthopedica 47 Visc R Branco..... 22-8256
Casa Oscar Machado joalh 103 1º Ouvidor..... 23-4501
Casa Oscar Machado offic 42 2º Tv Ouvidor.... 23-0297
Casa Osorio modas 25 Leopoldo Fróes..... 22-4996
Casa do Ouro A joalh 95 Ouvidor..... 23-5276
Casa Ouvidor 171 Ouvidor..... 22-3872
Casa P Sequeiros malas 69 Carioca..... 22-5970
Casa Pacheco armar 126 Alfandega..... 23-4504
Casa Paiva moveis 182 B S Felix..... 24-3354
Casa Paladino molh 226 Uruguayana..... 24-3331
Casa Palheiros chapéos 24 Carioca..... 22-3422
Casa Panza galvanizador 278 S Pedro..... 24-4992
Casa Parahyba vidros 304A S Christovão..... 28-1647
Casa Parahyba bebidas 272 S Luiz Gonzaga..... 28-8945
Casa Paraná madeiras 101 1º s 11 Republ Perú 22-4028
Casa Parc lacticinio 14A Av Mem Sá..... 22-4229
Casa Pardal secc molh Merc Munic r X 70/2... 23-1439
Casa Paris armar 1383 24 Maio..... 29-0570
Casa Paris armz 58 Teix Mello..... 27-2657
Casa Paschoal offic 52 Cattete..... 25-2010
Casa Passos armz 92 Mach Coelho..... 22-4262
Casa Pastora rest 12 Prç Arcos..... 22-4947
Casa Patria sirgueiros 137 1º Março..... 23-1591
Casa Patrone bonbons 101 7 Setembro..... 22-8117
Casa Paulista moveis 820 Av Democraticos.... 29-6443
Casa Paulista quit Merc Munic r XII 9/13.... 23-3898
Casa Paulista loter 6 Rodr Silva..... 22-1200
Casa Paulista access autom 342 Cattete..... 25-2381
Casa Paulo A armz 42 Tv Navarro..... 28-1377
Casa Pavageau 44 Constituição..... 22-0981
Casa Pavan 249 Vol Patria..... 26-3134
Casa Paz chap 163 7 Setembro..... 22-8621
Casa das Pedras joias 61 Av R Branco..... 23-0590
Casa Pedroso bar 102 Th Ottoni..... 23-4046
Casa Peixoto roupas brancas
104 Av Mar Floriano 24-5428
Casa Penedo pint 264 Av Mem Sá..... 22-9429
Casa Pereira peixe Merc Munic r XI 42/52... 23-0225
Casa Pereira Pinto meias 120 Uruguayana..... 23-0849
Casa Pereira de Souza 4 Gonç Dias..... 22-4832
Casa Periquito armz 122 Itapirú..... 28-8968
Casa Peroni massas 18/20 Lavradio..... 22-3756
Casa Pescador ferrag Merc Munic r XII 26/36 23-0046
Casa Pfaff mach 46 Carioca..... 22-0136
Casa Pfaff mach cost 316 Cattete..... 25-1707
Casa Pfaff mach 162 Camerino..... 24-0640
Casa Photo 53 7 Setembro..... 23-2364
Casa dos Pianos Brasil
Escriptorio Central 91 Uruguayana..... 23-1219
Res gerente Alvaro Ferreira 141 Uruguay.. 48-3200
Casa Pimentel
Escriptorio 9 Av Amaro Cavalcanti..... 29-0770
Agencia de radio 7 1º Estr Mar Rangel.... 29-8008
Secção Vendas 9 Av Amaro Cavalcanti..... 29-0775
Casa Pinheiro armar e brinq 115 Alfandega.... 23-2451
Casa Pinto café 106 Av Lauro Mulier..... 28-2635
Casa Pinto Branco 46 Arnaldo Quintella..... 26-0661
Casa Pinto Novo armz 3/7 Lg Campinho..... 29-8310
Casa Pistola pintores 302 Av Mem Sá..... 22-9208
Casa Pizzotti calç 45 Ourives..... 23-4597
Casa dos Pneus 66 Uruguay..... 48-1859
Casa do Pobre 50/2 Hilario Gouvêa..... 27-5143
Casa Polo confeit 26 Andradas..... 23-0354
Casa Pompadour armar 22 Ramalho Ortigão.... 22-4228
Casa do Ponto bar 174 André Cavalcanti..... 22-2867
Casa Popular armz 60 Riachuelo..... 22-4676
Casa Portão Vermelho bomb 446 C Bomfim.... 48-1015
Casa Portella armar 124 Av R Branco..... 22-8145
Casa Portuense aves e ovos 278 Senado..... 24-4097
Casa de Portugal 72 1º Sen Euzebio..... 24-6034
Casa Poyares calç 109 2º s 1 7 Setembro.... 22-2890
Casa Praça da Bandeira bomb 12 Prç Bandeira 28-7113
Casa Prata 11/5 Leopoldo Froes..... 22-5445
Casa Pratt S A
Rêde particular 46 Quitanda..... 23-1951
Nickelagem e Propaganda 92 S Frco Xavier 28-6754
Industria Metallurgica 218 1º Sen Euzebio 24-5654
Officina Machinas Escrever 92 S Frco Xavier 28-2073
Officina Registradoras 92 S Frco Xavier.. 28-4464
Casa Primavera armar 527 24 Maio..... 29-0403
Casa 1º de Julho pneu 46 Visc Maranguape.. 22-1479
Casa Progresso ferrag 268 Arch Cordeiro..... 29-0781

FOGÕES A GAZ

Vendem-se a PRESTAÇÕES

RUA REPUBLICA DO PERU', 93.. TEL. 22-7820
" TEIXEIRA SOARES, 33..... " 28-3008
" COPACABANA, 627 ..... " 27-0378
" ARISTIDES CAIRE, 11..... " 29-4667
" MARQUEZ DE ABRANTES, 3 " 25-0595

CASA DE SAUDE S. JORGE

(CIRURGIA GERAL)

Orientação do DR. JORGE DE GOUVÊA

RUA LEOPOLDO - 82 (ANDARAHY) — TEL. 48-4300

DIRECTORES:

DRS. JORGE JABOUR,

MORAES GREY

E LEONIDAS CORTES.

Casa Progresso confeit e pad 3 Progresso..... 22-1565
Casa Progresso aves Merc Municipal r XV 56.. 23-5095
Casa da Providencia collegio 93 Pereira Silva.. 25-2027
Casa Public Baptista 165 Magalhães Castro.... 29-2251
Casa Public Baptista 61 Carmo..... 23-2785
Casa Puga açougue 38 Siqueira Campos..... 27-4686
Casa Puga açougue 38 Siqueira Campos..... 27-5612
Casa dos Quarenta calç 13 Ourives..... 23-5080
Casa Queiroz calç 22/4 Sen Euzebio..... 24-0191
Casa Quintella typogr 11 Leandro Martins..... 23-5106
Casa Rabello 102 Uruguayana..... 22-0454
Casa Racine rendas 114 1º S José..... 22-8229
Casa Radial electr 18 S José..... 23-0330
Casa Radio Internacional 93 S José..... 22-5664
Casa Ramos faz 135 Passagem..... 26-1872
Casa do Raphael artigos leilão 80 Ledo..... 24-5113
Casa Ratto 47 Gonç Dias..... 22-8539
Casa Ratto peixes Merc Munic r XI 7/9..... 23-3500
Casa Raymundo faz 98 S Luiz Gonzaga..... 28-9059
Casa Rayon calç 278 Arch Cordeiro..... 29-1359
Casa Real ferrag 48 Republ Perú..... 22-0569
Casa Rebello mov 127 Cattete..... 25-3550
Casa Reclame embutidores 163 Gen Camara.... 23-3794
Casa Renner armar 233 Anna Nery..... 28-4585
Casa Régia armz 782 Copacabana..... 27-2281
Casa Régia armz 782 Copacabana..... 27-1747
Casa Rei 218 Cattete..... 25-0893
Casa Reis comestiveis 309 Dias Ferreira..... 27-0891
Casa Reis moveis 98 Gloria..... 25-2750
Casa Reis café 22 Av Almte Barroso..... 22-4403
Casa Reis armar 3 Leopoldo Froes..... 22-9076
Casa das Rendas 9 Dias Cruz..... 29-0528
Casa René tec malha 50 Uruguayana..... 22-8612
Casa René tec malha 161 Av R Branco..... 22-0137
Casa Republica 104 Cattete..... 25-2650
Casa Retroz cost 97 Uruguayana..... 23-2450
Casa Revelau modas 144 1º Ouvidor..... 22-8967
Casa Rezende moveis 104 Rezende..... 22-1780
Casa Rezende armar 95 7 Setembro..... 22-1131
Casa Rheingantz 98/100 Buenos Aires..... 23-0761
Casa Rhenania 80 Visc Pirajá..... 27-0965
Casa Rialto peixe 82/4 Merc r XI..... 23-0219
Casa Ribeiro papel armar 11 Carioca..... 22-5830
Casa Ribeiro electr 138 Cattete..... 25-3955
Casa Rica 60 Av Gomes Freire..... 22-3840
Casa Richa calç 96 Av Passos..... 24-5905
Casa Rio mov 49 Visc Itauna..... 24-2288
Casa Rio Avia armz 66 Rezende..... 22-8411
Casa Rio Grande loter 74 Republ Perú..... 22-4099
Casa Rio Petropolis borrach 507 Uranos..... 29-6721
Casa Rio da Prata aves ovos
Merc Munic r X 9/11 23-0084
Casa River calç 446 Republ Perú..... 22-5477
Casa Roberto autom 34 Visc Itauna..... 24-5316
Casa Roberto autom 4 Samuel Guimarães..... 29-3728
Casa Roberto joias 127 Av R Branco..... 23-5646
Casa Rocambole faz 94 Sen Pompeu..... 24-3601
Casa Rocha calç 300 Cattete..... 25-0808
Casa Rocha penhores 71 Prç Tiradentes..... 22-3036
Casa Rocha optica 56 Republ Perú..... 22-2319
Casa Rocha mach 215/17 Pedro Alves..... 24-6164
Casa Rodolpho bar 42 Av R Branco..... 23-5128
Casa Rodrigues phot 231 1º s 2 7 Setembro... 22-2379
Casa Rolim 10 20 Abril..... 22-3842
Casa Rolim filial mov 304 C Bomfim..... 28-8997
Casa Rollas armar 75 Sen Dantas..... 22-3344
Casa Romulo moveis 21 Leopoldo Froes..... 22-7954
Casa Rosa café 440 Cel Rangel..... 29-8113
Casa Rosa e Silva mov 34/6 Cattete..... 25-2136
Casa Rosada 92 Copacabana..... 27-4678
Casa das Rosas floristas 298 Cattete..... 25-3284
Casa Rouxinol 215 Ev Veiga..... 22-5578
Casa Rubens bord 9 Leopoldo Froes..... 22-5376
Casa Rubin mov 77 Av Mem Sá..... 22-0055
Casa Rubino access autom 51 Sen Dantas..... 22-8786
Casa Rumania alfaiat 99 Sen Euzebio..... 24-1400
Casa S E cambio 12A Av R Branco..... 23-3977
Casa Sady sedas 148 Ouvidor..... 22-9640
Casa Sady luvas 148 Ouvidor..... 22-9640
Casa Salathé S A faz 331 Alfandega..... 24-1180
Casa Saldanha cirurgia 64/6 Buenos Aires..... 23-5408
Casa Salgado confeit 1345 Uranos..... 29-6704
Casa Salgueirinho armz 285 Humaytá..... 26-0301
Casa Sano S A
Escriptorio 40 Ourives..... 23-4838
Fabrica 235 Av Suburbana..... 28-6091
Casa Sta Barbara bar 334 Estr Porto Inhauma. 29-6648
Casa Sta Cecilia chapéos 14 1º Prç Tiradentes.. 22-0975
Casa Sta Helena armar 306 Arch Cordeiro..... 29-0425
Casa Sta Helena 59 Visc R Branco..... 22-0624
Casa Sta Ignez sanatorio 441 Marq S Vicente.. 27-1536
Casa Sta Ignez chap senhoras
44 1º Lg S Francisco 22-0622
Casa Sta Izabel café 387A Av 28 Setembro... 48-4376
Casa Sta Luiza aves 19 Sta Luiza..... 48-0393
Casa Sta Luzia quit
Merc Munic Prç Central 54/6 23-3352
Casa Sta Luzia chap senhoras
36 1º s 2 Lg S Francisco 22-6019
Casa Sta Luzia chap 36 1º s 5 Lg S Francisco 22-6641
Casa Sta Manoelina armz 73 Cardoso..... 29-3329
Casa Sta Maria quit Merc Munic r XVI 37/9 23-0117
Casa Sta Maria fructas Merc Munic r XII 69/73 23-0727
Casa Sta Maria armz 102 Laura Araujo..... 22-6873
Casa Sta Rita armz 311 24 Maio..... 29-1605
Casa Sta Therezinha mov 312 C Bomfim..... 28-5323
Casa Sta Therezinha filial mov 454 Hadd Lobo 28-0300
Casa Sta Therezinha funeraes 2028 Av Suburbana 29-4419
Casa Sta Therezinha conservas
105 Sta Alexandrina 28-6086
Casa Sta Therezinha confeit 32 Maj Avila.... 48-3263
Casa Sta Therezinha moveis 52 Rezende..... 22-4573
Casa Sto Affonso aves 354A B Mesquita..... 48-5901
Casa Sto Antonio aves 212 Sen Euzebio..... 24-4448
Casa Sto Antonio armz 2 Miguel Ferreira..... 29-6687
Casa Sto Eugenio armz 24 Justino Souza..... 28-3658
Casa Sto Expedito liquid comest 29 Bispo.... 28-7663
Casa Santoro vidrac 85 Cattete..... 25-4227
Casa Santos moveis de vime 82 7 Setembro.... 22-2466
Casa Santos electr 47 Engenho Dentro..... 29-3978
Casa Santos Dumont 192 7 Setembro..... 22-5638
Casa S Cypriano armz 569 S Christovão..... 28-0296
Casa S Domingos borrach 3 Lg S Domingos.... 24-3630
Casa S Felix armz 97 Visc Gavea..... 24-2668
Casa S Francisco armz 174 Sen Pompeu..... 24-1636
Casa S Francisco flores 63 S Frco Xavier..... 28-8781
Casa S Francisco quit Merc Munic r X 12/4... 23-1472
Casa S João aves e ovos 120 Gen Caldwell..... 24-4631
Casa S Jorge funileiros 10 Vol Patria..... 26-1997
Casa S Jorge faz 44 Prç Cond Frontin..... 28-2489
Casa S Jorge offic 65 Mauá..... 22-8101
Casa S Jorge carv 287 S Luiz Gonzaga..... 28-5460
Casa S Jorge armz 379 Gen Pedra..... 24-2615
Casa S Jorge moveis 44 Pereira Landim..... 29-6542
Casa S Jorge quit Merc Munic r IX 34/6..... 23-4490
Casa S Jorge quit Merc Munic r X 26/8..... 23-3336
Casa S Jorge armz 72A Reg Feijó..... 24-2238
Casa S Jorge bomb 742 B Bom Retiro..... 48-0009
Casa S José vidrac 204 Cattete..... 25-3085
Casa S José armz 214 Tte Costa..... 29-3135
Casa S Luiz armz 82A Mar Cantuaria..... 26-1349
Casa S Luiz chap 4 Constituição..... 22-3108
Casa S Luiz bomb famil 464 S Luiz Gonzaga.. 28-7694
Casa S Martinho comest 69 Sto Christo..... 24-1125
Casa S Miguel quit 219 Siqueira Campos..... 27-3151
Casa S Paulo 59/61 Mercado r XII..... 23-0718
Casa de S Paulo
Administração 14 2º Lg Carioca..... 22-5223
Loja 14 Lg Carioca..... 22-5224
Casa S Pedro peixe Merc Municipal r XI 2/4.. 23-0307
Casa S Sebastião confeit 3 Bispo..... 28-2593
Casa S Sebastião funeraes 157 José Reis..... 29-2210
Casa S Sebastião quit 297 Buenos Aires..... 24-6482
Casa S Venancio café 49A Acre..... 23-2865
Casa Saraiva armar 229 7 Setembro..... 22-0997
Casa do Sargento 79 2º Prç Tiradentes..... 22-8874
Casa de Saude Dr Abilio 155 S Clemente..... 26-0807
Casa de Saude Dr Eiras
Rêde particular 1 Mundo Novo..... 26-2404
Casa de Saude Dr Francisco Guimarães S A secret
115 Arist Lobo 22-1266
Casa de Saude Dr Francisco Guimarães S A
prompto soccorro 115 Arist Lobo 22-8050
Casa de Saude da Gavea 151 Estr Gavea..... 27-2875
Casa de Saude da Gavea S A 151 Estr Gavea.. 27-5926
Casa de Saude e Maternidade Dr Pedro Ernesto
Rêde particular 101/7 Av Henr Valladares 22-9950
Drogaria e Almoxarifado
101/7 Av Henr Valladares 22-7495
Casa de Saude e Maternidade N S Lourdes Ltda
222 Av 28 Setembro 48-2629
Casa de Saude N S Apparecida 184 D Marianna 26-2973
Casa de Saude Sto Antonio
Portaria 161 Riachuelo..... 22-0199
Sala dos medicos 161 Riachuelo..... 22-0755
Casa de Saude S Geraldo
Rêde particular 192 Marq Abrantes..... 26-0155
Privativo dos Medicos 192 Marq Abrantes.. 26-2306
Casa de Saude S José
Rêde particular 21 Macedo Sobrinho..... 26-3471
Casa de Saude S Lucas 66 Vol Patria..... 26-3176
Casa Saude S Paulo 53 Wenceslau..... 29-2324
Casa Saude S Sebastião
Rêde particular 160 1º Bento Lisboa.. { 25-4001 / 25-3114
Director 160 1º Bento Lisboa..... 25-1465
Casa Scentelha radio 21 Lg S Francisco..... 22-6234
Casa Schayé S A capas borracha
19 Av Gomes Freire 22-1074
Casa Scotti fabr saccos 21 Prç R Grande Norte 29-0404
Casa das Sedas modas 7 Leopoldo Froes..... 22-4056
Casa Selano calç 659 Copacabana..... 27-3111
Casa Sem Fio radio 47 S José..... 23-0916
Casa Sereia café 494 Pr Botafogo..... 26-0063
Casa Serra aves 302 Cattete..... 25-1264
Casa do Serrinha fructas 1/11 Merc r IX.... 23-0609
Casa Severo fabr moveis 58A Av Augusto Severo 22-7524
Casa Shirley café 27 Prç Serzedello Corrêa.... 27-7905
Casa Siberia pelles modas e novidades
51 Gonç Dias 22-5511
Casa Siberia modas vestidos e manteaux
51 1º Gonç Dias 22-6679
Casa Silbert 273 Arch Cordeiro..... 29-1334
Casa Silva 445 Vol Patria..... 26-1086
Casa Silva 52 13 Maio..... 22-1265
Casa Silva penhores 20 Tv Rosario..... 22-3447
Casa Silva faz 56 Uruguayana..... 22-4732
Casa Silva radios e autom 253 Mariz Barros... 28-8599
Casa Silva armar 298 Av 28 Setembro..... 48-5611
Casa da Silva calç 139 Passagem..... 26-2454
Casa Silva Gomes chap 31 Andradas..... 24-5961
Casa Silva Mattos mov 11 Av Saiv Sá..... 22-5277
Casa Silvestre armar 21 Leopoldo Froes..... 22-1664
Casa Simões moveis 142 Gen Pedra..... 24-0044
Casa Simões modas 5/7 Haritoff..... 27-4388
Casa Sion moveis
Varejo 7 Cattete..... 25-3790
Varejo 115/121 Sen Euzebio..... 24-5209
Atacado 115/121 Sen Euzebio..... 24-0590
Res Jacob Schneider 81 Sen Vergueiro.... 25-3272
Casa Sloper armar 172 Ouvidor..... 22-5428
Casa Soares meias 121 7 Setembro..... 22-2563
Casa Sobral calç 64 13 Maio..... 22-4087
Casa Sorel meias 8 Uruguayana..... 22-1300
Casa Souza faz 67 Ev Veiga..... 22-3811
Casa do Souza café 491 Estr Braz Pinna..... 29-6302
Casa Souza Guimarães marmore 41 Lopes Souza 28-2953
Casa Spander sport 29 Ourives..... 23-5403
Casa Sportman matriz 25/7 Ourives..... 23-2225
Casa Stefano calç 82 Siqueira Campos..... 27-3746
Casa Stella dep pão 110 S Carlos..... 22-9730
Casa Stella calç 96 Av Mar Floriano..... 24-5222
Casa Stephan meias 27 Gonç Dias..... 22-8424
Casa Stephen refrigeradores Crosley 117 S José 22-0508
Casa Sucena
Escriptorio 76/86 Av R Branco..... 24-0231
Armazem 76/86 Av R Branco..... 24-0604
Secção Religiosa 76/86 Av R Branco..... 23-2221
Casa Suissa perfum 43 Av Mar Floriano..... 24-4186
Casa Sultani armar 162A Riachuelo..... 22-8071
Casa Sylvia calç 108 Hadd Lobo..... 22-2463
Casa Sympathia chopps 100 Av R Branco..... 23-4302
Casa Sympathia chopps 94 Av R Branco..... 23-4902
Casa Sympathia arm 329 Av 28 Setembro.... 48-5707
Casa das Taças 110 Sen Euzebio..... 24-0207
Casa Tamandaré aparts 77 Almte Tamandaré.. 25-1809
Casa Tancredo e Joia ferrag 608 B Mesquita.. 48-3196
Casa Tarragó antiga 83 Buenos Aires..... 23-3133
Casa Tavares calç 150 Vol Patria..... 26-0974
Casa dos Tecidos 22 Carioca..... 22-6420
Casa Tedesco camas e nickeladores 326 Cattete.. 25-2560
Casa Tedesco nickel 314 Cattete..... 25-0827
Casa Teixeira bar e fructas 4 Lg Carioca..... 22-0628
Casa Tentação armar 288 Av 28 Setembro..... 48-4595
Casa Therezinha armz 6 Almte Alexandrino..... 22-0618
Casa Therezinha do Menino Jesus armar
41 Teixeira Mello 27-1843
Casa Thiago aves e ovos 23A Mattoso..... 28-7865
Casa Tigre armar 354 Fig Mello..... 28-8861
Casa Tilio 116 Passagem..... 26-1723
Casa Tinoco bebidas 120 S José..... 22-4904
Casa Tira Teima balas 51 André Cavalcanti.... 22-8197
Casa Tokio moveis 53 Lavradio..... 22-6651
Casa Torino 79/83 Mercado r XII..... 23-0728
Casa Torres ferrag 441 Vol Patria..... 26-3073
Casa Trani chap 69 Estacio Sá..... 22-3004
Casa Trasmontana armz 122 S José..... 22-5392
Casa dos Tres Irmãos 160 Ouvidor..... 22-9444
Casa dos Tres Irmãos sedas filial
19 Lg S Francisco 22-7467
Casa Trianon faz 42 Passagem..... 26-3735
Casa Trindade armar 300/2 Av 28 Setembro... 48-3725
Casa Trindade calç 72B Joanna Angelica..... 27-2938
Casa Triumpho 115 Pedro Americo..... 25-2506
Casa Triumpho ferrag 229 Cattete..... 25-0104
Casa Triumpho mov 392 Goyaz..... 29-2422
Casa Tubarão Merc Munic lado ext 95/7..... 23-0346
Casa Tumiati 90 Senhor Passos..... 24-3254
Casa Tupy calç 6 Carioca..... 22-4046
Casa Turuna 93 Av Passos..... 24-4988
Casa Ultramar charut 9 Prç Mauá..... 24-1011
Casa Umary armar 182A Visc Pirajá..... 27-3665
Casa União malas 47 Av Mar Floriano..... 24-5674
Casa União ferragens 261 Arch Cordeiro..... 29-1123
Casa dos Uniformes 490 Gen Canabarro..... 28-9446
Casa Universal bicycl 36 Visc Maranguape..... 22-1472
Casa Universo peixe Merc Munic r XI 102/4... 23-3018
Casa Vaena brinq 43 Uruguayana..... 22-4371
Casa Valentim roupas crianças 124 7 Setembro. 22-4445
Casa Valentim roupas crianças 128 7 Setembro. 22-0667
Casa Valerio brinq 62 Quitanda..... 23-1059
Casa Valiante calç 19 Quitanda..... 22-4693
Casa Valle S A alfaiat 5 2º Ourives..... 22-3376
Casa Vallelle 63 Carmo..... 23-2412
Casa Varanda armz 10 Estr Gavea..... 27-0792
Casa Varense access autom 63 Sacc Cabral..... 24-0452
Casa Vargas chap 120 7 Setembro..... 22-4125
Casa Varina ferrag 10 Pharoux..... 23-1529
Casa Vaz casem 96 Buenos Aires..... 23-3816
Casa Vaz de Carvalho armz 111 Boa Vista..... 48-0595
Casa Veiga electr 10 Rodr Silva..... 22-0636
Casa Velocidade de Botafogo bicycl 105 Passagem 26-1125
Casa Veneza rendas 117 Av R Branco..... 23-5539
Casa Veneza calç 148 Uruguayana..... 23-4805
Casa Verde moveis 88 Sen Euzebio..... 24-4079
Casa Vermelha quit 92A Almte Alexandrino.... 22-1597
Casa Vermelha armz 100 Catumby..... 22-0894
Casa dos Vestidos 195 Prç Republica..... 24-2163
Casa Vesuviana armz 65 Lavradio..... 22-9286
Casa Vianna armz 59 João Pinheiro..... 29-4097
Casa Vianna de Louças Ltda 66/8 7 Setembro. 23-1522

MOVEIS ASA UNES LIMITADA

G 5, RUA DA CARIOCA, 67

especialistas em DECORAÇÕES, INTERIORES

TAPETES para todas as dependencias. CORTINAS, STORES, etc.

CASA SALDANHA

M. VENTURA & CIA.
MEDICAMENTOS E DROGAS
64, Buenos Aires, 66 — Telephs. { 23-5408 / 23-4725

INSTRUMENTOS E APPARELHOS PARA CIRURGIA, LABORATORIOS E HOSPITAES.
CINTAS, MEIAS E FUNDAS ELASTICAS, SERINGAS, SOROS E VACCINAS.

Casa Victor discos 95 1º Av Passos..... 24-0885
Casa Victor de Registradoras Ltda 170 Alfandega 24-5016
Casa Victoria autom 174 Cattete..... 25-3556
Casa Victoria moveis 56 Visc Itauna..... 24-0512
Casa Victoria armz 68 Marq S Vicente..... 27-1444
Casa Victoria ferrag 262 C Bomfim..... 28-1279
Casa Victoria faz 170 Mach Coelho..... 22-3128
Casa Victoria mach escrever
124 1º Senhor Passos 24-5181
Casa Victoria sedas e linhos 2 1º Lg Carioca... 22-2787
Casa das Victrolas 188 Senhor Passos..... 24-1504
Casa Vieira pneu 143 Av Amaro Cavalcanti.... 29-2335
Casa Vieira armar 196 Av 28 Setembro..... 48-5862
Casa Vieira Nunes roupas brancas
142 Av R Branco 22-2494
Casa Vieitas optica 127 Av R Branco..... 23-3051
Casa Viking bar 27 Buenos Aires..... 23-5707
Casa Vinelli armas 234 Buenos Aires..... 24-4738
Casa Violeta funeraes 428 Goyaz..... 29-1008
Casa Viriato moveis commerciaes 43 Visc Itauna 24-3784
Casa Vitoria autom 35 Frco Octaviano..... 27-4063
Casa Vitraux 113 Mach Coelho..... 22-0737
Casa Vitrea 54 Av Augusto Severo..... 22-8125
Casa Vouga offic 41 Av Gomes Freire..... 22-1042
Casa Waldeck refrigeradores 7 Tv Ouvidor..... 23-0575
Casa Waldeck radio 19 Senado..... 22-5812
Casa Waldemar sedas 270 Alfandega..... 24-5278
Casa Westfalia liquidos 37 Republ Perú..... 23-0646
Casa Wollner cambio 13A Av R Branco..... 23-0375
Casa Yolanda Porto radio 49 Uruguayana..... 22-8665
Casa Ypiranga mach cost 343 Buenos Aires.... 24-1941
Casa Zás Trás aves 121 Sen Pompeu..... 24-5920
Casa Zepelin armz 86 Joanna Fontoura..... 29-6660
Casa Zeppelin moveis 564 Cardoso Moraes..... 29-6652
Casa Zerdin tapetes 35 S Pedro..... 23-4917
Casa Zilda armar 6 Leopoldina Rego..... 29-6351
Casa Zurita ferrag 3 Carioca..... 22-2273
Casado Plinio de Castro r 118 Petropolis..... 22-5828
Casaes Alcides r 162 c 18 Paysandú..... 25-3625
Casaes Cecilia r 22 Desemb Izidro..... 48-5587
Casali Luiz r 60 2º Mattos Rodrigues..... 22-5205
Casanova Adelino access autom 350A Fig Mello. 28-2131
Casanova Adelino access autom 348A Fig Mello 28-5172
Casanova Carlos r 91 2º Marq Abrantes..... 25-4027
Casanova Hilton r 360 Cons Mayrink..... 29-4710
Casas Brasileiras de Sedas 268 Alfandega..... 24-0496
Casas Brasileiras de Sedas 128 Ouvidor..... 22-7263
Casas da Criança roupas 8/10 Ramalho Ortigão 22-3463
Casas da Criança roupas 151/3 1º 7 Setembro 22-7936
Casas Laura Barbosa r 124 c 5 S Clemente.... 26-1862
Casas Mes Bla 54 e 56 Passeio..... 22-7720
Casas Mesbias 79 Alfandega..... 23-2479
Casas Pernambucanas
Casa Matriz Gerencia 118 Av Mar Floriano 24-2429
Escriptorios 118 Av Mar Floriano..... 24-2893
Armazem Geral 20 Costa..... 24-1304
Filial 118 Av Mar Floriano..... 24-1297
Filial 118 Av Mar Floriano..... 24-2893
Filial 10/2 Prç Tiradentes..... 22-7323
Filial 44 Lg S Francisco..... 22-1298
Filial 123/5 Ouvidor..... 22-7006
Filial 13 Carolina Meyer..... 29-3389
Filial 600 Copacabana..... 27-5865
Casas Rodrigues alfaiat 50 Carioca..... 22-0001
Casatle Jorge r 90 Luiz Barbosa..... 48-5229
Cascaes & Faria J carv 8A Heleodora..... 29-4689
Cascão Maria r 346 c 10 Vol Patria..... 26-3650
Cascão Theophilo escr 191 1º Quitanda..... 23-4571
Cascardo Herculino capt tte r 70 Araxá..... 48-5175
Casé Ademar radio 39 2º s 1 Uruguayana..... 22-7038
Caselli Adelina r 136 1º Sto Amaro..... 25-3127
Caselli & C Edgardo fabr palha aço
154 B Itapagipe 28-5019
Casemiro Luiz r 61 Rego Barros..... 24-0621
Cases Francisco r 28 Laranjeiras..... 25-1450
Cashman Thomas r 291 1º Candido Mendes.... 25-1399
Casimiro Cruz armz 26 Carioca..... 22-1148
Casino Balneario Atlantico S A
escr 107/9 2º s 11 Av R Branco 23-1188
Casino Balneario Atlantico S A
casino 1080 Av Atlantica 27-5335
Casino Balneario Atlantico S A
1080 Av Atlantica 27-6435
Casino Balneario Atlantico S A
1080 Av Atlantica 27-6434
Casino Balneario Atlantico S A
1080 Av Atlantica 27-6433
Casino Balneario Atlantico S A
1080 Av Atlantica 27-6256
Casino Balneario da Urca S A
Escriptorio 407 Av Portugal..... 26-3684
Grill Room 407 Av Portugal..... 26-3698
Casino 407 Av Portugal..... 26-2638
Almoxarifado 407 Av Portugal..... 26-2390
Casino Copacabana 374 Av Atlantica..... 27-2998
Casino Copacabana 324 Copacabana..... 27-4016
Casino Copacabana 324 Copacabana..... 27-4364
Casino Copacabana 374 Av Atlantica..... 27-5352
Casino Copacabana privativo empreg
374 Av Atlantica 27-5351
Casino Copacabana salão reservado
374 Av Atlantica 27-5352
Casolaro Vicente r 55 Farme Amoedo..... 27-1973
Cassiana de Jesus M r 379 B S Francisco..... 48-4341
Cassiano J adv escr 139 1º Uruguayana..... 23-2838
Cassiano J dr r 312 Torres Homem..... 48-0538
Cassio Muniz & C radio 180 Av R Branco..... 22-1835
Cassvan Regina r 48 Sen Dantas..... 22-4359
Cassvan Scheive r 41 1º Av Mem Sá..... 22-8545
Castafieda Romulo Luiz r 74 19 Fevereiro..... 26-2244
Castanha Vicente r 110 1º Sen Vergueiro..... 25-0232
Castanheda Henriqueta r 39 Barque Macedo.... 25-3325
Castanheira Antonio de Almeida dent
1/5 2º s 205 Lg Carioca 22-0134
Castanheira Antonio Miguel alfaiat
9 Pinh Guimarães 26-0977
Castanheira Candida B 47 1º Sen Dantas..... 22-8661
Castanheira José R Durães escr 41 2º Alfandega 23-1751
Castanheira José R Durães r
84 Mar Pires Ferreira 25-2929
Castanheira P Renault escr
168 6º Av Mar Floriano 24-2500
Castanheira P Renault r 19 Candido Gaffrée.... 26-3003
Castanho I r 19 Copacabana..... 27-5333
Castella José r 575 Lins Vasconcellos..... 29-1290
Castellano Frederico quit 376 Hadd Lobo..... 28-1555
Castellar Carvalho J r 117 Garcia D'Avila.... 27-1799
Castelli Mariano alfaiat
170 1º s 2 Av Thomé Souza 23-6036
Castelli Mariano r 69 Parahyba..... 28-1513
Castello Antonio da Moita r 342 S Frco Xavier.. 48-1296
Castello Branco vva almte r 26 1º Alegrete... 25-2960
Castello Branco A r 50 Cons Olegario..... 48-3678
Castello Branco A B Leal dr r
54 Miguel Lemos 27-1724
Castello Branco A F dent cons
85 9º Uruguayana 23-3283
Castello Branco A L r 292 Prud Moraes..... 27-5260
Castello Branco Accacio dr r 13 Urbano Santos 26-4236
Castello Branco Anisio dr r 63 Ipanema..... 27-3860
Castello Branco Antonio da Fonseca escr
7 1º Leandro Martins 23-3976
Castello Branco B capt picadeiro
190 Derby Club 48-5917
Castello Branco B capt r 111 Frco Ludolf.... 27-3372
Castello Branco Carlos r 294 Monte Alegre.... 22-6943
Castello Branco Carlos L r 374 Vol Patria.... 26-1589
Castello Branco Christovão Faicão r
79 D Zulmira 48-0266
Castello Branco Dario Tito cel r
8 Pires Almeida 25-0060
Castello Branco Eunapio Hardman adv escr
65 4º s S Carmo 23-2712
Castello Branco Francisco G cel r
76 Xav Silveira 27-2212
Castello Branco Francisco r 9 Souza Lopes.... 26-3840
Castello Branco Gervasio dr r 789 C Bomfim.. 48-4181
Castello Branco Izabel P C r
115 1º Av Mem Sá 22-6828
Castello Branco J r 328 Av Pedro II..... 28-3940
Castello Branco J L dr r
82 6º Min Viveiros Castro 27-5017
Castello Branco J M B r 107 Piratiny..... 28-2924
Castello Branco J N comte r 467 Av Pasteur.. 26-0137
Castello Branco José cel r 34 C Itaguahy.... 48-3677
Castello Branco José r 78 e 7 Fig Magalhães... 27-5815
Castello Branco Julieta r 23 Vva Lacerda..... 26-3361
Castello Branco Luiz dr r 56 Julio Castilhos.. 27-5936
Castello Branco Luiza r 47 S Frco Xavier..... 28-1612
Castello Branco Manoel Narciso r
41 João Felippe 29-1089
Castello Branco Mario r 48 c 3 Martins Penna 28-5446
Castello Branco Nilo r 166 Paraguay..... 29-2658
Castello & C café 7 1º Leandro Martins..... 23-3976
Castello Corcovado r 77 Maria Eugenia..... 26-0910
Castello Estevão dr r 61 Copacabana..... 27-3140
Castello & Hargreaves privileg
135/7 7º s 719 Av R Branco 23-5769
Castello Ignacio r 63 Domingos Ferreira..... 27-0411
Castello Julião Martins r 87 Estrella..... 28-8296
Castello Libero r 30 3º Tte Possolo..... 22-0154
Castello do Rio O alfaiat 1/3 Uruguayana..... 22-3150
Castellões Joaquim Amaral dr r
240 Sta Alexandrina 28-6681
Castellões José da Graça r 39 Arthur Menezes.. 48-5394
Caster German r 105 Menna Barreto..... 26-2456
Castiço vva r 23 Alfredo Pinto..... 28-6974
Castiço Roberto r 86 Alvaro Ramos..... 26-3598
Castier Leon r 34 1º Ferreira Vianna..... 25-2562
Castilho Affonso Pinho vva gen r
48 Martins Ferreira 26-2889
Castilho Alvaro r 265 Uruguay..... 48-4482
Castilho Arthur Pinheiro r 53 Alexandre Ferreira 26-3968
Castilho Carvalho Luiz G dr r 12 Campos Salles 28-4125
Castilho Francisco r 2 Sylvio Romero..... 22-6756
Castilho Francisco S r 23 S João..... 29-1283
Castilho Ildefonso Gouvêa capt tte r
130 Bolivar 27-0951
Castilho Jeronymo Pinheiro de r
314 5º Pr Flamengo 25-4655
Castilho José dr r 1A Tv Lucio Mendonça..... 28-3585
Castilho Lima Waldomiro gen r 78 Haritoff.... 27-3601
Castilho Luis Claudio comte r 94 2º Copacabana 27-3527
Castilho Luiz Dantas archit
33/7 4º s 426 13 Maio 22-2973
Castilho Luiz Dantas dr r 96 Grajahú..... 48-2985
Castilho Maria r 207 2º Av Mem Sá..... 22-6916
Castilho Maria Amalia r 533 c 2 Barata Ribeiro 27-1177
Castilho & Onofre tintur 13 Visc Maranguape.. 22-0423
Castilho & Rossi linhas 2 Luiz Camões..... 22-9356
Castilho Severiano A r 114 Gen Severiano..... 26-1903
Castilho Veiga Olympia r 49 Victor Meirelles.. 29-3585
Castilho Virgilio de Oliveira dr r
888 S Frco Xavier 29-3100
Castilho Yolanda r 427 Av Paulo Frontin..... 28-1546
Castilhos do Espirito Santo Mario dr r
359 Av Amaro Cavalcanti 29-3789
Castilhos Lygia r 49 Azevedo Sodré..... 26-3876
Castoldi & C Pedro constr 223 Sacc Cabral.... 24-2162
Castrioto F Mello Carlos dr r 41 Turumã..... 26-3755
Castrioto F Mello Henrique adv escr
117/21 1º s 116 Av R Branco 23-1300
Castro A r 67 Maria Antonia..... 29-2334
Castro A M r 70 Sá Vianna..... 48-5093
Castro Adelina r 66 c 12 Assumpção..... 26-1971
Castro Adriano Gomes r 69 Tymbiras..... 29-6375
Castro Affonso r 6 1º Umary..... 25-0177
Castro Affonso r 113 Ypiranga..... 25-1043
Castro Aida r 444 Visc Pirajá..... 27-4499
Castro Alberto r 105 Laranjeiras..... 25-3562
Castro Alberto Luiz lell 40 Av Passos..... 22-7156
Castro Albuquerque Julio P dr r 222 Sta Clara 27-4696
Castro Alfredo Bicudo r 983 Copacabana..... 27-0653
Castro Alfredo Ernani r 237 Uruguay..... 48-0745
Castro d'Almeida Filho Mario dr r 195 12 Maio 27-5766
Castro Aloysio prof r 16 D Marianna..... 26-0319
Castro Alvaro med cons 59 Sen Euzebio..... 24-3090
Castro Alzira r 41 1º Lapa..... 22-1693
Castro Amelia r 2 1º Pedro Americo..... 25-3300
Castro Americo Augusto r
60 Fernandes Guimarães 26-2739
Castro & Andrade calç 288 Buenos Aires..... 24-2880
Castro Anna chapéos 581 Copacabana..... 27-3564
Castro Anna 13 Pedro Americo..... 25-3590
Castro Antenor r 21 7º Prç Duque Caxias..... 25-4434
Castro Antonio electr 7 9º s 906/7 Prç Mauá 23-4440
Castro Antonio pianos 13 Mar Bittencourt..... 29-2403
Castro Antonio r 103 Joanna Fontoura..... 29-6427
Castro Antonio Avelino r 239 Av Pedro II.... 28-1956
Castro Antonio Daisy adv escr
52 1º s 3 Prç Tiradentes 22-3476
Castro Anotnio Daisy r 52 2º Prç Tiradentes 22-5342
Castro Antonio G r 64 José Alencar..... 22-7422
Castro Antonio O Barbosa vva r
26 c 11 Anna Guimarães 29-0507
Castro Araujo med cons 129 3º Rosario..... 23-4313
Castro Araujo dr r 9 Alzira Brandão..... 28-3969
Castro Araujo dr r 9 Alzira Brandão..... 28-2802
Castro Araujo H joalh 168 Ouvidor..... 22-9238
Castro Araujo J F r 820 1º Copacabana..... 27-4110
Castro Arnaldo P Alvares r 1 Estr Braz Pinna.. 29-6281
Castro Arthur dr r 27 Maria Quiteria..... 27-5523
Castro Arthur Silva dr r 35 Visc Carandahy... 26-3841
Castro Attila autom 123 Invalidos..... 22-7017
Castro Augusto A S r 80 Marq Valença..... 28-7999
Castro Augusto José r 93 Gen Canabarro..... 28-2783
Castro Augusto de Souza r 21 Visc Itamaraty.. 28-1644
Castro Barbosa Antonio Luiz dr r
29 Paula Freitas 27-4045
Castro Barbosa Edgard adv escr 60 2º Carmo.. 23-4474
Castro Barbosa Edgard dr r 12 Lacerda Coutinho 27-4021
Castro Barbosa Jayme eng 60 2º Carmo..... 23-4474
Castro Barbosa Nelson dr r 48 Barata Ribeiro.. 27-1479
Castro Barreto dr r 91 2º Bulhões Carvalho.. 27-6228
Castro Benevides Maria Etelvina 17 Umary..... 25-3084
Castro Bento Ribeiro med
Consultorio 184 D Marianna..... 26-2973
Residencia 63 Visc Ouro Preto..... 26-0905
Castro Bonifacio r 63 Amelia..... 28-9750
Castro & C Albino escr 38 1º Th Ottoni..... 23-2801
Castro & C Albino armz 38 Th Ottoni..... 23-2709
Castro & C Antonio mad 627/31 S Luiz Gonzaga 28-1200
Castro C R r 127 Alzira Brandão..... 28-1100
Castro & C Raul camiseiro 12 Gonç Dias..... 22-4292
Castro & C S lactic 297 Gen Camara..... 24-2203
Castro Carmelita Silva r 116 c 14 Salv Corrêa 27-4098
Castro Celso Teixeira adv escr
39 2º s 1 1º Março 23-2976
Castro Cerqueira Alexandre corret
36 1º Candelaria 23-2819
Castro Cerqueira C r 37 Moura Brasil..... 25-0587
Castro Clarice Magalhães 168 c 39 S Clemente 26-0007
Castro Clovis r 100 Sta Clara..... 27-6451
Castro Coralia r 316 Pereira Nunes..... 48-2899
Castro Corrêa P vva r 35 Almte Cockrane..... 28-2336
Castro Costa Aurelio Ribeiro pensão
23 1º Mercado 23-4253
Castro Cunha & C comm 1 1º S Bento..... 23-0821
Castro Cunha & C comm 1 S Bento..... 23-3148
Castro Dolabella Maria r 326 7º Av Atlantica.. 27-2003
Castro E nickel e estamp 122 Invalidos..... 22-4438

"CALDEIRÃO BRASIL"

RICARDO MACHADO, 2 — 28-9000
— EM TODAS AS LOJAS DE FERRAGENS —

"OITAVA MARAVILHA"

Typo aluminio reforçado
Almoço em 20 minutos! Economisa 100 %
FUNCCIONA COM QUALQUER FOGO

MOVEIS ASA UNES LIMITADA

especialistas em DECORAÇÕES, INTERIORES
TAPETES para todas as dependencias. CORTINAS,
STORES, etc.

6 5, R U A D A C A R I O C A, 6 7

Castro E O r 37 Republica 29-4916
Castro E P escr 273 S Pedro 24-0633
Castro Eduardo Siaines r 36 Anna Nery 28-7453
Castro Emilio Ribeiro secc molh 656 C Bomfim 48-1363
Castro Enéas Ribeiro dr r 88 1º Pr Flamengo .. 25-3381
Castro Eponina Martins r 4 1º Demetrio Ribeiro 26-3576
Castro Ernesto de Souza r 244 c 6 Goyaz 29-4444
Castro Esteves A r 72 Pedro Americo 25-2110
Castro Euclydes eng 132 1º s 1 Quitanda 23-2491
Castro Eugenia r 159 3º Av Mar Floriano 24-3954
Castro Eurico Lacerda r 41 Aguiar 28-5719
Castro Evaristo Freitas r 78 David Campista ... 26-3967
Castro F escr 22 1º s 6 Av Passos 22-2324
Castro Faria P dr r 43 Cel Cotta 29-3807
Castro Faria Pindaro med cons 10 1º Dias Cruz 29-4074
Castro Fausto Freitas adv escr
48 3º s 5 Alfandega 23-0066
Castro Fausto Freitas r 145 Bambina 26-2558
Castro & Felizola autom 123 Invalidos 22-1143
Castro & Felizola autom 123 Invalidos 22-1744
Castro & Felizola autom 253 Av R Branco 22-3654
Castro Fernandes Manoel r 356 Vol Patria 26-2401
Castro Filho Antonio r 16 Prç Serzedello Corrêa 27-0509
Castro Fonseca Augusto r 293 c 2 Toneleros .. 27-4368
Castro Francisca r 87 Araguary 29-6462
Castro Frederico r 64 Gomes Carneiro 27-3202
Castro Garcia dr r 172 c 4 Demetrio Ribeiro .. 26-3336
Castro Genaro r 81 c 15 Sen Furtado 28-8571
Castro Genaro r 154 8 Dezembro 28-5843
Castro Gentil de dr r 100 Maria Quiteria 27-1126
Castro Gentil Fernando escr
109 3º s 24 Av R Branco 23-3383
Castro Gentil Fernando terr
109 3º s 24 Av R Branco 23-5234
Castro Gentil Fernando r 482 Visc Pirajá 27-3133
Castro Gomes & C 12 Almte Mariath 28-0686
Castro Guidão visc r 25 Sta Alexandrina 28-0306
Castro Guilherme escr 85 1º Quitanda 23-3748
Castro & Guimarães fabr moveis 127 Sen Pompeu 24-6695
Castro Guimarães Antonio Godinho r
28 Silv Martins 25-2279
Castro Hernani Renato r 3 Martins Penna 28-2123
Castro Hilton Nabuco r 68 Pacheco Rocha 27-2639
Castro Homero r 81 Derby Club 48-5844
Castro Ida r 29 Hermenegildo Barros 25-3749
Castro Irene r 14 Farias Brito 48-2224
Castro Ismaelino dr r 326 Av Atlantica 27-5313
Castro J C r 68A s 3 Lavradio 22-9302
Castro J C M de escr 42 S Pedro 23-2720
Castro J Herminio r 701 B Mesquita 48-4009
Castro J Martins moveis 101 Marq Sapucahy ... 24-5414
Castro J P sabão 11/17 Catumby 22-8836
Castro Jeronyma Martins r 719 C Bomfim 48-1542
Castro Jesus essencias 92 Conceição 24-2234
Castro João r 54 Prç Santos Dumont 27-5821
Castro João r 102 Sen Vergueiro 25-0507
Castro João José dr r 279 Hadd Lobo 28-0838
Castro Joaquim vva gen r 408 1º Hadd Lobo .. 28-6775
Castro Joaquim Francisco armz 176 Sen Pompeu 24-2697
Castro Joaquim Francisco r
159 1º Joaq Murtinho 22-7280
Castro Jorge S armar 86 1º Gen Camara 24-6227
Castro José Antonio r 30 Pires Almeida 25-4353
Castro José Brunet r 66 Mauá 22-9360
Castro José Francisco r 101 Benj Constant 25-3592
Castro José Homéro r 22 1º Prç Eng Novo 29-2456
Castro José Leonardo r 27 2º Chile 22-5974
Castro José Lopes r 111 Carlos Vasconcellos ... 48-1911
Castro Julio r 50 Ribeiro Almeida 25-3292
Castro Junior dr r 164 Redemptor 27-4746
Castro Junior João C P gen r 40 Marq Valença 28-9431
Castro Jor J M A r 68 Pr Botafogo 25-1933
Castro Jor Pedro E vva r 17 Martins Penna ... 28-3697
Castro Jurandyr M r 496 Uruguay 48-3218
Castro Jurandyr Martins escr
103 2º s 1 Av R Branco 23-4018
Castro Kate Morgan r 94 9º Copacabana 27-5121
Castro Lebrão & C ferrag 79 Uruguayana 23-4163
Castro Lebrão & C ferro 28 Conceição 22-5867
Castro Leite Ozorio r 61 6º Bolivar 27-0658
Castro Leoncio r 26 Silva Telles 48-3280
Castro Lima A r 354A c 3 Laranjeiras 25-2429
Castro Lima A Moreira dr r 40 Sen Vergueiro .. 25-2344
Castro Lima Antonio A comte r 685 B Torre .. 27-1870
Castro Lima & C comm 103 2º s 8 Av R Branco 23-0674
Castro Lima J A r 314 Pr Flamengo 25-2273
Castro Lopes Edmundo r 35 Raymundo Corrêa 27-0451
Castro Lopes & Tebyriçá 81A 3º Alfandega 23-5304
Castro Loureiro & C 43 Julio Carmo 24-1192
Castro Luiz Alves r 32 Barata Ribeiro 27-6216
Castro Lyrio Joaquim r 513 B S Francisco 48-1105
Castro Manoel dr r 125 24 Maio 29-2628
Castro Manoel Ferreira r 42 1º Av Paris 29-6571
Castro Manoel Garcia r
252 c 2 Av Rainha Elisabeth 27-3300
Castro Manoel T r 59 1º Arist Lobo 22-1276
Castro Maria r 155 Visc Itamaraty 28-9309
Castro Maria do Céu r 25 1º Teixeira Mello ... 27-2066
Castro Maria Helena Rezende r 74 2 Dezembro 25-0648
Castro Maria Noemia r 5 2º Lg S Domingos ... 24-2424
Castro Mario dent gab 1/5 5º s 515 Lg Carioca 22-0869
Castro Mario dr r 134 Joaq Nabuco 27-0357
Castro Mario r 170 Pr Botafogo 26-0404
Castro Mario r 207 B Jaguaribe 27-2228
Castro Mario r 197 Sen Vergueiro 25-4668
Castro Mario Amadeu r 13 Gonç Crespo 28-3631
Castro Mario Renato r 259 c 4 Prud Moraes ... 27-1121
Castro Marques Luiz r 7 Oliveira Silva 48-5003
Castro Martins Oliveiros r 14 Miguel Fernandes 29-4485
Castro Maya L mme r 53 Farani 26-2714
Castro Maya R dr r 254 Estr Agude 48-0368
Castro Maya R r 68 Pinh Machado 25-0594
Castro Maya R O de dr escr 44 4º Th Ottoni .. 23-2010

Castro Maynards Edmundo r
48 1º S Luiz Gonzaga 28-9331
Castro Menezes Alberto vva dr r
110 c 2 Sta Clara 27-4336
Castro Menezes Alberto r 21 5 Julho 27-4584
Castro Menezes Carlos Alberto r 61 6º Bolivar 27-4511
Castro Menezes Francisco F r 99 C Bomfim ... 28-0229
Castro Menezes Manoel dr r 137 B Itapagipe .. 28-1112
Castro Menezes Milton dent gab
91 6º s 13 Av R Branco 23-3991
Castro Milton dr r 26 Prç Comte Xavier Brito. 48-3633
Castro Moacyr Martins r 122 Domingos Ferreira 27-4861
Castro Moreno faz atacado 225 Alfandega 24-0166
Castro Moreno r 300 2º Av Atlantica 27-4947
Castro Nair r 452A 1º Fr Caneca 22-2633
Castro Nascimento dr r 7 Sarapuhy 26-0413
Castro Netto Francisco r 136 Domingos Ferreira 27-5980
Castro Neves Alberto r 136 Gomes Carneiro 27-0599
Castro Neves Filho José r 65 Martins Ferreira. 26-0663
Castro Neves Oscar adv escr
139 1º s 3/4 Rosario 23-5229
Castro Nilo dr r 39 24 Maio 29-0584
Castro Nogueira Alfredo r 188 Ribeiro Guimarães 48-4299
Castro Nunes & C armar 190 Alfandega 24-6306
Castro O G typogr 134 Th Ottoni 24-4800
Castro Octavio repres 34 1º s 5 Luiz Camões .. 22-8451
Castro Orlando r 113 Felippe Camarão 48-1678
Castro Orlando Ribeiro adv escr 129 2º Rosario 23-1184
Castro Orlando Ribeiro r 55 Joaq Nabuco 27-5195
Castro Pedro med cons 5 3º s 3 Ourives 22-9750
Castro Pedro L Corrêa r 88 Campos Salles 28-0593
Castro Peixoto dr r 36 Affonso Penna 28-2269
Castro Peixoto Bento r 69 Antonio Basilio 48-1112
Castro Pericles dr r 510 Prud Moraes 27-2192
Castro & Pinhel cereaes 242 Gen Camara 24-0095
Castro Pinto Francisco Leite r 739 Copacabana 27-3253
Castro Pinto José r 762 Copacabana 27-2422
Castro Portugal Paulo r 176 Alberto Campos ... 27-1015
Castro Quintino r 15 c 2 Pinh Machado 25-2347
Castro R B dr r 24 Annita Garibaldi 27-4507
Castro R Ferreira constr 321 S Pedro 24-4217
Castro Raul med 1/5 5º s 508 Lg Carioca 22-0289
Castro Raul dr r 1256 Av Maracanã 48-0938
Castro Raul r 598 Av Atlantica 27-2412
Castro Raymundo 132 1º s 1 Quitanda 23-2491
Castro Raymundo Coelho de dr r
100 Maria Quiteria 27-1126
Castro Rebello Edgardo 71 1º s 3 Carmo 23-2806
Castro Rebello Gustavo r 12 Soares Cabral 25-1520
Castro Rebello J dr r 926 C Bomfim 48-1886
Castro Rebello J dr r 42 c 3 Carvalho Monteiro 25-1166
Castro Renato r 314 1º Pr Flamengo 25-0234
Castro Reis Firmiano 33 Valparaiso 28-4990
Castro Roberto r 124 c 5 Cosme Velho 25-5198
Castro Roberto Guarita r
252 c 2 Av Rainha Elisabeth 27-3300
Castro Roberto Pereira r 15 Aguiar 28-2046
Castro Rosa Carvalho pensão 159 C Bomfim ... 28-0221
Castro Rosa Vieira r 176 C Bomfim 28-1538
Castro Rufino José r 72 Lapa 22-3591
Castro Sanches & C couros 40 Costa 24-4554
Castro Santos & C mov e tap 5 Ourives 22-0464
Castro Saturnino dr r 13 c 1 Desemb Izidro ... 48-1036
Castro Sebastião r 38 Grajahú 48-0701
Castro Sertorio de adv escr
9 1º Ramalho Ortigão 22-4523
Castro e Silva gen r 540 Uruguay 48-1727
Castro Silva Alice r 50 Aguiar 28-6256
Castro Silva & C
Escriptorio central 29/33 S Bento 23-2837
Secção de couros e fumos 26 Benedictinos 23-3026
Export e sala de amostras 29/33 S Bento 23-3024
Café Camara 130 Sacc Cabral 24-0296
Café Camara dep 29 S Bento 23-2311
Castro Silva & C E pianos 7 Av Gomes Freire .. 22-7474
Castro e Silva E M eng
33/7 15º s 1512 Alv Alvim 22-0373
Castro Silva Egydio cel r 172 Paysandú 25-3449
Castro Silva Ernesto r 207 Av Mem Sá 22-2678
Castro e Silva Francisca r
196 Av Dr Julio Furtado 48-2063
Castro Silva José Machado comte r
156 Almte Alexandrino 22-7971
Castro Silva José Mattoso r 29 João Alfredo ... 48-5363
Castro e Silva Propercio r 33 Souza Franco ... 48-4363
Castro Sobral & C ferrag 127 Th Ottoni 24-3080
Castro Tomzhinski & C constr
7 9º s 906/7 Prç Mauá 23-4440
Castro Victor r 274 24 Maio 29-4213
Castro Walter dos Santos despach
231 1º Av Mar Floriano 24-6108
Castro Washington dr r 147 Magalhães Castro .. 29-0807
Casulo Malharia S A fabr 3 Mar Bittencourt .. 29-1954
Casz Moysés moveis 913 24 Maio 29-3824
Catalano Braz dr r 3 Jacintho 29-3965
Cataldi André offic mechan 212 Sen Pompeu .. 24-4096
Cataldi Thomas cutil 219 Buenos Aires 24-0219
Cataldo Pasquale med 199A 1º Riachuelo 22-3262
Catão Alvaro dr r 46 2º Av Vieira Souto 27-2844
Catão Alvaro dr r 46 Av Vieira Souto 27-4433
Catão Eloy Camara capt r 24 Visc Itamaraty .. 28-5119
Catasus Maria r 56 2º Laranjeiras 25-4625
Catharino Alvaro M dr r 88 3º Pr Flamengo ... 25-0743
Cathedral Camara Ecclesiastica 2 7 Setembro ... 23-2792
Catita A calç loja 68 Uruguayana 22-9529
Catram David r 597 C Bomfim 48-4589
Catramby Joaquim 237 Gen Canabarro 28-3319
Catramby Mario dr r 66 Cons Lafayette 27-5068
Catran David r 72 Andrade Neves 48-2643
Catran Irmãos faz 8 1º Lg Carioca 22-5396
Catran Irmãos faz 129 Uruguayana 23-0042
Cats Aline r 20 3º Almte Tamandaré 25-1252

Catta Preta adv escr
33/7 14º s 1413 Alvaro Alvim 22-2344
Catta Preta E G dr r 242 Paysandú 25-2992
Catta Preta E Valladão dr r 252 Pr Botafogo .. 26-3223
Cattan B r 550 1º C Bomfim 48-2148
Cattete Hotel 261 1º Cattete 25-1003
Cattley Mark r 39 Clarice Indio Brasil 26-3371
Cauduro & C R cereaes 26 Acre 23-4336
Caúla e Silva José Maria r
529B Av Amaro Cavalcanti 29-3600
Caulier Aline r 263 2º Gen Caldwell 22-7105
Caulliraux Julio despach 14 1º Mercado 23-3140
Caulliraux Julio r 4 Tv Sto Expedito 27-4913
Cavada Manoel r 336 Bispo 28-9323
Cavalcante d'Albuquerque Carlos r
57 B Itapagipe 28-4805
Cavalcante Guiomar de Mello r 24 Caçapava 48-3585
Cavalcante Maria A Pinto r 48 Benj Constant .. 25-1202
Cavalcante Victor Nicolau Pessoa r
84 4º Andradas 23-5193
Cavalcanti A B dr r 68 Toneleros 27-3259
Cavalcanti A F eng archit 41 2º Buenos Aires .. 23-4542
Cavalcanti A F r 383 C Bomfim 48-3030
Cavalcanti A Pessoa despach 101 1º Gen Camara 24-4685
Cavalcanti Alberto dr r 642 Prud Moraes 27-1174
Cavalcanti de Albuquerque A Vaz marcen Senado 22-6937
Cavalcanti Albuquerque Antonio 80 sb Rosario .. 23-5722
Cavalcanti Albuquerque Emilia H r
77 2º Almte Tamandaré 25-0269
Cavalcanti Albuquerque Frederico comte r
36 24 Outubro 48-2141
Cavalcanti Albuquerque M J dr r 288 Sto Amaro 25-0867
Cavalcanti Albuquerque Maria Emilia r
295 Av Visc Albuquerque 27-0946
Cavalcanti de Albuquerque Maria Luiza r
102 1º Matriz 26-1140
Cavalcanti Albuquerque Pedro A gen r
526 Uruguay 48-4321
Cavalcanti Albuquerque Pedro vice almte r
52 Martins Ferreira 26-0318
Cavalcanti Amaro vva r 46 Visc Ouro Preto 26-0952
Cavalcanti Angelita r 39/41 5º Prç Floriano ... 22-4148
Cavalcanti Anna Jannuzzi vva r 53 Garcia d'Avila 27-2884
Cavalcanti Antonio J Pires r 58 José Christino 28-1690
Cavalcanti Arnaldo dr r 47 Moura Brito 28-2697
Cavalcanti Augusto r 543 Copacabana 27-0846
Cavalcanti Avelino Pessôa med
Consultorio 175 1º Av R Branco 23-0449
Escriptorio 101 1º Gen Camara 24-4685
Serviço Sta Casa 74 Sta Luzia 22-7222
Residencia 184 1º Cattete 25-3585
Cavalcanti B r 59 2º Ferreira Vianna 25-5073
Cavalcanti Benedicto Holanda 1º tte r
86 Caetano Almeida 29-1864
Cavalcanti Bezerra med cons
94/8 5º s 55 Republ Perú 22-0631
Cavalcanti Brenno Vieira adv escr
17 4º s 41 Buenos Aires 23-0177
Cavalcanti Cardoso Geraldo 134 Sen Vergueiro .. 25-2569
Cavalcanti de Carvalho Antonio gen r
8 Tv Silva Castro 27-5085
Cavalcanti Carmem r 76 c 11 Eng Dentro 29-1259
Cavalcanti Constança Oliveira r 87 D Marianna .. 26-1515
Cavalcanti Djalma adv escr 116 2º Rosario 23-4941
Cavalcanti Djalma dr r 26 Pery 26-3852
Cavalcanti Domingos Olympio r
64 c 1 Pompeu Loureiro 27-2167
Cavalcanti Eduardo Ulhôa r 49 Tarumã 26-2730
Cavalcanti Fernando med cons
44 1º Republ Perú 22-4839
Cavalcanti Filho Constancio dr r 48 B Mesquita 28-0777
Cavalcanti Filho Luiz dr 39 Ourives 23-3909
Cavalcanti Filho Luiz dr r 321 Redemptor 27-3360
Cavalcanti Flavio C Bezerra r 39 Soares Cabral 25-3863
Cavalcanti Francisca r 46 Bandeirantes 28-8558
Cavalcanti Francisco Cezar Brandão r 1 D Anna 26-3228
Cavalcanti Gastão dr r 49 1º Pires Almeida ... 25-3664
Cavalcanti Getulio r 139 c 58 S Clemente 26-2568
Cavalcanti Haroldo Bezerra dr r 82 Alex Ferreira 26-1512
Cavalcanti Helson dr r 14 Visc Caravellas 26-1002
Cavalcanti Henrique Melchiades r
172 Av Paulo Frontin 28-6267
Cavalcanti I Frota r 62 Maria Quiteria 27-5740
Cavalcanti J dent 7 4º s 422 Prç Floriano 22-2585
Cavalcanti J B r 171 Joaq Nabuco 27-1834
Cavalcanti Jorge r 170 Cosme Velho 25-1002
Cavalcanti José med cons 180 1º 7 Setembro .. 22-2595
Cavalcanti José dr r 240 Cosme Velho 25-0392
Cavalcanti José Raphael dr r 590 Barata Ribeiro 27-4573
Cavalcanti Junqueira & C
Gerencia 113 2º Quitanda 23-5383
Escriptorio 113 2º Quitanda 23-4708
Almoxarifado 51 Lopes Souza 28-1370
Obra S 564 434 Av Atlantica 27-5491
Obra S 470 44 B Icaraby 25-4561
Obra S 532 66 Irineu Marinho 26-4456
Obra S 552 S José 23-0364
Res Armando Torreão 40 Marabá 29-3363
Cavalcanti L Alves r 69 Arist Caire 29-1754
Cavalcanti Leite Maria r 66 1º Gust Sampaio .. 27-0491
Cavalcanti Linhares José Carlos r 39 Natal 26-0476
Cavalcanti Luiz vva r 11 Soares Cabral 25-2706
Cavalcanti Manoel dos Santos r 98 Gen Roca .. 48-2869
Cavalcanti Maria r 149 Antonio Basilio 48-4012
Cavalcanti Maria Amalia r 36 S Manoel 26-4478
Cavalcanti Mario r 36 Matriz 26-3606
Cavalcanti Mello Hamlet dr r 53 Mattoso 28-6297
Cavalcanti de Mello Ulysses dr r
217 c 22 Hadd Lobo 28-8410
Cavalcanti de Mendonça Teudelina r
246 Pereira Silva 25-4329
Cavalcanti Milton escr 59 1º s 1 Quitanda 23-3088
Cavalcanti Milton r 41 Copacabana 27-5307

CAFE PAULISTA um producto que honra o producto!

ARTIGOS SANITARIOS, LADRILHOS DE CERAMICA E HYDRAULICOS

CERAMICA DOVA LIMITADA

RUA CARLOS DE CARVALHO, 88 - 90 (Em frente á Av. Mem de Sá) Tel. 22-3233 e 22-3361 - Rio

AZULEJOS, MOSAICOS, CANNOS DE BARRO E MARMORES

Cavalcanti Nelson Marcos med cons 17 1º Chile 22-1379
Cavalcanti Nelson Marcos dr r 34 Rib Almeida. 25-0786
Cavalcanti Newton cel r 38 Arthur Menezes.... 48-5495
Cavalcanti O Barros r 93 c 7 Bambina..... 26-2205
Cavalcanti Paulino dr r 45 1º 5 Julho..... 27-3769
Cavalcanti Pessôa Archibal r 49 Redemptor.... 27-2823
Cavalcanti Povina dr r 48 David Campista..... 26-2494
Cavalcanti Ricardo r 117 Silva Pinto..... 48-1354
Cavalcanti Rosalia r 259 c 2 Prud Moraes.... 27-2568
Cavalcanti Severiano de Andrade dr r
55 Dias Barros 22-2378
Cavalcanti Themistocles Brandão dr r
190 Nascimento Silva 27-3486
Cavalcanti Uldarico r 23 10º Prç Floriano.... 22-4391
Cavalcanti Vasconcellos Pedro gen r 30 C Irajá 26-2593
Cavalcanti Vital Brandão almte r 48 Visc Pirajá 27-1405
Cavaliere & C Severino peixe
Merc Municipal r XI 75/7 23-0215
Cavalieri José loter 3 Tv Ouvidor..... 23-0057
Cavalieri José r 10 Tv Guedes..... 22-8502
Cavalleiro Henrique r 37 2º Tv Ouvidor..... 23-0971
Cavalleiro Joaquim Felippe r 33 Av H Valladares 22-6865
Cavalléro João A r 104 c 17 Cosme Velho.... 25-2631
Cavalletti Francesco Dei Marchesi r
5/7 6º Haritoff 27-0143
Cavalli Aldo r 188 Gen Argollo..... 28-6210
Cavanellas Manoel Rodrigues r 144 Eng Dentro. 29-4365
Cavaquinho de Ouro Ao 137 Uruguayana..... 23-5203
Cavé Adela Leon r 40 Alvaro Chaves..... 25-4239
Cavenaghi Americo r 15 1º Didimo..... 22-3230
Cavenaghi & C A chapéos 11 Senado..... 22-4129
Cavambú 83 1º Visc Inhauma..... 23-0254
Caxias & C marchantes Sen Euzebio..... 24-3405
Caxias & C acougue 11 Lg José Clemente..... 22-1625
Caxias & C 59 Antunes Maciel..... 28-0410
Cazaubon Louise r 33 Gen Glycerio..... 25-3638
Ceballos Mathilde r 35 2º Catumby..... 22-0874
Ceccarelli Pedro carv 49 Clarimundo Mello..... 29-1547
Cecchini Isabeli chapéos 67 1º Gonç Dias..... 22-0381
Cecchini Izabel r 123 2º Min Viveiros Castro.. 27-4409
Cecilia Felippe r 35 Av Amaro Cavalcanti.... 29-4163
Cecim Justa r 308 1º Buenos Aires..... 24-1980
Cecotto M R moveis fabr 108 Marq Sapucaby. 24-4197
Cedib mme 245 2º Av R Branco..... 22-9667
Cedofeita
Escr e Deposito 11 1º Av Passos..... 22-0909
Sala Gentil 17 3º Av Passos..... 22-5901
Sala Infantil 17 Av Passos..... 22-5295
Sala dos Lordes 17 1º Av Passos..... 22-7950
Sala para todos 17 Av Passos..... 22-5821
Ceibrasil Representações Ltda escr
137 8º s 815/7 Av R Branco 23-3166
Celente Salvador r 213 1º 7 Setembro..... 22-2747
Celestino A Bernardo r 63 1º Av Gomes Freire 22-8683
Celestino Maria r 52 Visc Figueiredo..... 28-4264
Celidonio Cleto Francisco r 105 c 6 Ypiranga.. 25-3876
Celles Isaias r 7 Tv Eurycles Mattos..... 25-4579
Cellini Giulio r 28 Duvivier..... 27-4038
Celotex 66 1º S Pedro..... 23-1985
Celotex escr 81A 4º Alfandega..... 23-4028
Celso Affonso conde r 35 Mach Assis..... 25-2349
Cemiterio S João Baptista Gen Polydoro..... 26-0041
Cenamo Affonso r 49 1º Carolina Reydner.... 22-0936
Cento Felix r 40 1º Assis Bueno..... 26-3330
Central Boliche Ltda 21 Gen Pedra..... 24-6340
Central Mensageiro 24 Gen Polydoro..... 26-2101
Centro Alagoano 59 1º Constituição..... 22-5414
Centro dos Amadores aves 22 Lavradio..... 22-2425
Centro de Auxilios Juridico Commercial e Administrativo aos Commerciantes Proprietarios e Industriaes 178 1º Buenos Aires..... 24-1967
Centro Bancario de Cultura Social
133 4º Av R Branco 23-1058
Centro Benef Civil e Militar 14 3º S Pedro... 23-4352
Centro Benef Ferroviarios Leopoldina
210 1º S Christovão 28-2768
Centro Benef Motoristas do R Janeiro
Escriptorio 102/4 1º Sant'Anna..... 24-4703
Escriptorio 102/4 1º Sant'Anna..... 24-5319
Res Procurador 5 Bella..... 28-8138
Centro Brasileiro do Commercio e Industria
119 2º Gen Camara 23-5287
Centro Capitães Marinha Mercante
69 1º Rosario 23-0997
Centro de Caridade 14 Março assoc
171 e 1 Carv Alvim 48-0312
Centro China 66 1º Prç Tiradentes..... 22-1012
Centro Chronistas Sportivos 61 1º S José.... 22-7172
Centro Civico Leopoldinense 102 Quito..... 29-6548
Centro Civico 4 de Novembro
213 1º s 1/2 Alfandega 24-3863
Centro Commercial Cereaes 21 Acre..... 23-2335
Centro Commercial Cereaes 21 Acre..... 23-2334
Centro Commercial de Contabilidade
42 4º s 403 Prç 15 Novembro 23-4284
Centro Commercio Café Rio Janeiro
191 2º Quitanda 23-3201
Centro Commercio Café Rio Janeiro
191 2º Quitanda 23-3202
Centro Commercio Café Rio Janeiro
191 2º Quitanda 23-3940
Centro do Commercio e Industria séde
20 4º Gen Camara 23-4333
Centro de Commercio de Sal Fluminense Ltda
22 1º 1º Março 23-4043
Centro Commissarios de Policia
17 1º Av Henr Valladares 22-7885
Centro Conferentes C D Porto Rio Janeiro
5 1º Ld Felippe Nery 23-4198
Centro Cosmopolita 215 Senado..... 22-1499
Centro dos Despachantes da Prefeitura e Recebedoria do Districto Federal
328 1º Gen Camara 24-6767
Centro Empregados Caes do Porto
122 1º Sen Pompeu 24-4916
Centro Empreg Ferro Vias thesour
310 Carmo Netto 22-3407
Centro Empreg Ferro Vias séde 53 1º Andradas 24-0923
Centro Empreiteiros Estiva
7 14º s 1402 Prç Mauá 23-3857
Centro Espirita Bezerra Menezes 47 Maia Lacerda 22-7046
Centro Espirita Redemptor 121 Jorge Rudge... 48-3461
Centro Excursionista Brasileiro
110 8º Av R Branco 22-8496
Centro Federal de Auxilios 99 1º Ourives..... 24-2215
Centro dos Ferragistas do Rio de Janeiro
25 1º Tv Ouvidor 23-4613
Centro Gallego 65 1º Rezende..... 22-4792
Centro Hippico Brasileiro 517 Av Pasteur..... 26-0456
Centro I Comm Brasil escr 291 Gen Camara.. 24-1893
Centro Industr Bebidas Alcoolicas
5 3º s 315 Lg Carioca 22-0477
Centro de Industria de Calçados
6 1º Constituição 22-8255
Centro Industrial F e T Algodão
44 3º Candelaria 23-3207
Centro Ind Serraria escr 104 3º s 4/5 Rosario 24-4551
Centro Informador C do Brasil 312 1º S Pedro 24-1109
Centro dos Inspectores Federaes do Ensino Secundario 92 1º s 5 7 Setembro..... 22-5459
Centro Israelita 133 1º Uruguayana..... 23-1176
Centro Israelita Bené Herzl 14 Cons Josino.... 22-5214
Centro Juridico Industria e Commercio de Privilegios e Marcas 23 1º s 4 Lg S Francisco. 22-6468
Centro Lavoura Commercio e Industria
54 1º Estr Mar Rangel 29-8296
Centro Loterico
Balcão Informações 9 Tv Ouvidor..... 23-0729
Escriptorio 9 Tv Ouvidor..... 23-2329
Centro Luzitano D Nuno Alvares Pereira club
38 1º Constituição 22-2771
Centro de Materiaes de Construcção
39 1º Gen Camara 23-4094
Centro Mattogrossense 27 1º Andradas..... 24-4928
Centro Medico Cirurgico 41 1º Estacio Sá.... 22-3829
Centro Medico Cirurgico e Dentario
38 1º Visc Itauna 24-1164
Centro 1933 111 3º s 309 Av R Branco..... 23-3534
Centro do Minho 100 2º Lavradio..... 22-1758
Centro Musical Rio Janeiro 29 2º Chile..... 22-8268
Centro de Navegação Transatlantica
7 14º s 1402 Prç Mauá 23-3857
Centro dos Operarios Confeiteiros
127 1º Buenos Aires 23-2955
Centro dos Operarios e Empregados da Light e Companhias Associadas 3 1º Hadd Lobo 22-2650
Centro Paranaense 160 4º Ouvidor..... 22-1404
Centro Paulista
Secretaria 12 Prç Tiradentes..... 22-2560
Centro Paulo Barreto 190 1º Lavradio..... 22-1596
Centro dos Proprietarios de Cafés do Rio de Janeiro 170 1º Buenos Aires..... 24-6536
Centro Prop Hoteis e Classes Annexas
163 1º Gen Camara 23-2576
Centro Radiotelegraphistas Marinha Mercante
178 1º Quitanda 23-4671
Centro Republicano Português Dr Affonso Costa
29 1º Andradas 24-5425
Centro S B Carregadores 185 1º Sen Pompeu.. 24-6323
Centro de Serviço 13 Maio..... 22-0766
Centro Social Feminino 60 Marq Abrantes..... 25-2663
Centro Social Feminino 40 Visc Cruzeiro..... 25-3996
Centro Trasmontano 1 2º s 2 Av Almte Barroso 22-6509
Centro União Propriet e Commerciantes
85 1º Prç Tiradentes 22-6439
Cepeda Antonio José escr
20 1º s 1 Av Almte Barroso 22-7190
Cepeda Antonio José r 172 Av Rainha Elisabeth 27-1451
Ceppas Alberto Bebiano r
651 Av Paulo Frontin 28-7460
Ceppas Antonio r 5 Lacerda Coutinho..... 27-4981
Ceppas Franklin Bebiano r 288 Sta Clara..... 27-1023
Ceppas João A r 668 Barata Ribeiro..... 27-1635
Cêra Prates Brasileira 160 Senhor Passos..... 24-0887
Cêra Cruz 189 1º S Pedro..... 24-6889
Cêra Royal 45 Pedro I..... 22-9263
Ceramica D Pedro II
Escriptorio e Fabrica 112 Antunes Maciel. 28-6065
Ceramica Dova Ltda 88 Carlos Carvalho..... 22-3233
Ceramica Dova Ltda 80/90 Carlos Carvalho.... 22-3361
Ceramica Porto Roza S A escr
103 1º Visc Inhauma 24-4735
Ceramica S Caetano representantes Comp Propac
143 Quitanda 23-2101
Cercle Suisse 45 Candido Mendes..... 25-2034
Cermesoni Fernando dr r
308 Av Delphim Moreira 27-2199
Cernadas João r 109 Joaq Murtinho..... 22-8731
Cerne Sebastião adv 31 1º Th Ottoni..... 23-3789
Cerne Sebastião dr r 159 S Clemente..... 26-0283
Cernuzzi Rodolpho r 85 9º Uruguayana..... 23-4462
Cerqueira & Abreu A balas 6 Carolina Machado 29-8362
Cerqueira Agnello cons
33/7 11º s 1113 Alv Alvim 22-8630
Cerqueira Bastos Candido r 47 Radmacker..... 48-1085
Cerqueira Cesario Gusmão r 37 José Hygino.... 48-5845
Cerqueira Dionisio vva r 228 Paysandú..... 25-0441
Cerqueira Edgard Pedreira r 89 Grão Pará..... 29-1264
Cerqueira Filho José r 62 2º Visc Inhauma.... 23-0691
Cerqueira Henrique r 61 c 4 1º Beco Rio..... 25-4384
Cerqueira Irene r 13 c 1 Ld Sen Dantas..... 22-5483
Cerqueira J R r 195 Rosa e Silva..... 48-4695
Cerqueira José Leite r 98 c 1 Vol Patria..... 26-3523
Cerqueira Levy adv escr 22 Av R Branco..... 23-3896
Cerqueira Levy dr r 445 S Clemente..... 26-4302
Cerqueira Lima Alberto r 34 Muniz Barreto.. 26-3071
Cerqueira Lima Alberto R r 32 Muniz Barreto.. 26-3392
Cerqueira Lima Alfredo E dent
155 1º Av R Branco 22-4279
Cerqueira Lima Alfredo E dr r 336 3º Cattete 25-2395
Cerqueira Lima Carlos dr r 94 Paulo Barreto.. 26-3890
Cerqueira Lima E r 55 2º s 24 Relação..... 22-2881
Cerqueira Lima Joaquim dr r 5 João Matta... 48-4122
Cerqueira Lima José escr 80 2º 1º Março..... 23-5086
Cerqueira Lima José A r 96 Souza Lima..... 27-2329
Cerqueira Lima P Benjamin r 43 Corrêa Dutra 25-1255
Cerqueira Lino lenha 14/20 Av Guanabara..... 29-6405
Cerqueira Luiz Ernesto r 528 S Fco Xavier... 48-3894
Cerqueira M mad 65 Gen Caldwell..... 24-3130
Cerqueira M Rita r 92 Copacabana..... 27-4447
Cerqueira Manuel D de Belfort r
16A Octavio Corrêa 26-4334
Cerqueira Maria r 29 Gen Rodrigues..... 29-3767
Cerqueira Mayr dr r 62 Av Dr Julio Furtado... 48-4856
Cerqueira Miguel calç 17 Sen Pompeu..... 24-4195
Cerqueira Miguel r 84 B Itapagipe..... 28-8713
Cerqueira Ramos M M r 8 1º Constituição..... 22-3882
Cerqueira Raul eng 9 1º s 15 Ramalhão Ortigão 22-0871
Cerqueira Schmidt Christina r
444 2º Av Atlantica 27-5538
Cerqueira Soares & C escr 84 1º Th Ottoni.... 24-2444
Cerqueira Soares & C armz 100 Pedro Alves... 24-5846
Cerqueira e Souza Antonio Pedro comte r
73 Barata Ribeiro 27-6806
Cerruti Vittorio r 154 Laranjeiras..... 25-3500
Cerveira Nestor dr r 182 Mattoso..... 28-9264
Cerveja Black Princess 29 Visc Itauna..... 24-0120
Cervejaria Confiança 37 Constituição..... 22-2493
Cervejaria Gaiata fabr 371 Theod Silva..... 48-5004
Cervejaria Gaiata fabr 371 Theod Silva..... 48-1441
Cervejaria Garota 27 Pedro Americo..... 25-2314
Cervejaria Guarda Velha 13 Riachuelo..... 22-0974
Cervejaria Hanseatica 115 José Hygino..... 48-3000
Cervejaria Luzitania fabr 371 Theod Silva..... 48-5004
Cervejaria Luzitania fabr 371 Theod Silva..... 48-1441
Cervejaria Occidental Ltda fabr 124 C Leopoldina 28-5946
Cervejaria Oriental Ltda 151 Visc Itauna..... 24-6385
Cervejaria Polonia Ltda direct 175 S Fco Xavier 28-1844
Cervejaria Polonia Ltda exped 175 S Fco Xavier 28-0139
Cervejaria Progresso 104/6 Pereira Franco..... 22-3934
Cervejaria Sul Americana 159 Gen Camara..... 23-2933
Cervejaria Victoria 134/8 Sen Euzebio..... 24-1546
Cervio Giuseppe joias 111 1º s 103 Av R Branco 23-5285
Cervo & Rocha José alfaiat 43 1º 7 Setembro. 23-5123
Cesani D r 2 3º Fco Muratori..... 22-1244
Cesar & Aghina serralheiros 34 S Clemente.... 26-0284
Cesar Diogo J dr r 28 1º Duvivier..... 27-1812
Cesar Esteves med cons 115 2º s 14 Republ Perú 22-0862
Cesar de Jesus grav 155 2º 7 Setembro..... 22-6037
Cesar Lourenço & C cal 84 Av Lima..... 24-0378
Cesar Matheus alfaiat 223 1º Buenos Aires.... 24-3087
Cesar Miné Clovis r 136 Pontes Corrêa..... 48-0448
Cesario Alvim Filho dr r 15 Duq Estrada..... 27-3408
Cesario de Mello José dr r
219 Av Rainha Elisabeth 27-1030
Ceylão Carlos r 42 Fco Muratori..... 22-3085
Ceylão Pereira Isabel r 50 Moura Brito..... 28-5413
Cezar de Andrade Carlos vva capt tte r
84 Joanna Angelica 27-0980
Cezar Andrade Junior A dr escr
137 6º s 619 Av R Branco 23-1558
Cezar Andrade Junior A r 29 Marq S Vicente.. 27-3698
Cezar de Andrade Paulo med cons
38 1º Sen Dantas 22-5294
Cezar Augusto Affonso r 34 Alzira Brandão.... 28-0511
Cezar Irmão & C 82C Siqueira Campos..... 27-1439
Cezar Irmão & C armz 663 Copacabana..... 27-3550
Cezar Irmão & C armz 663 Copacabana..... 27-1143
Cezar Irmão & C armz 159 C Irajá..... 26-0330
Cezar Palhares & C fructas 138 Av R Branco.. 22-8810
Cezar Palhares & C fructas 138 Av R Branco.. 22-0573
Cezar da Rosa r 41 Natal..... 26-1834
Cezilio Francisco Lopes r 16 1º s 3 20 Abril. 22-2333
Chá Lord 36 Reg Feijó..... 22-2218
Chá Oryon escr 214 Riachuelo..... 22-5982
Chabot M r 111 c 10 Bomfim..... 28-5665
Chabrolle Fernande r 444 3º Av Atlantica.... 27-3148
Chacarian Sana-Khan publicista
117 2º s 219 Av R Branco 23-4688
Chacel Julian r 26 Alvaro Chaves..... 25-2148
Chacon Francisco adv 208 Riachuelo..... 22-9488
Chacon Manoel procurador 36 1º Visc R Branco 22-6484
Chaé Zilda r 128 1º Visc Itauna..... 24-6349
Chagas Augusto vva r 592 C Bomfim..... 48-3524
Chagas Bicalho A med cons 104 4º Uruguayana 23-4971
Chagas Bicalho A dr r 46 Valparaiso..... 28-2652
Chagas & C J R fructas
Merc Munic r XIII 24/6 23-0231
Chagas & C Stella florista
178 1º s 5 Buenos Aires 24-3067
Chagas Carlos dr r 148 Paysandú..... 25-4064
Chagas Carlos r 193 1º Av Mem Sá..... 22-0780
Chagas Cherubim dr r 61 João Felippe..... 29-0927
Chagas Doria F F dr 114 Sen Vergueiro..... 25-1216
Chagas Doria Mario eng
151 1º s 114/5 Av Nilo Peçanha 22-7014
Chagas Doria Mario obra 216 Av Atlantica.... 27-5095
Chagas Doria Mario r 57 Paysandú..... 25-3919
Chagas Edmundo r 137 Prudente Moraes..... 27-6233
Chagas Epaminondas r 34 Cons Ferraz..... 29-4354
Chagas Eurydice r 166 Av Vieira Souto..... 27-1865
Chagas Evandro dr r 148 Paysandú..... 25-4064
Chagas Joaquim r 11 Octavio Kelly..... 48-3609
Chagas Leite Francisca vva r 33 Corrêa Dutra.. 25-4474
Chagas Maria Carolina pensão
89 1º Buenos Aires 23-4862
Chagas Pereira Hypolito vva gen r
61 5º Bolivar 27-2261

Gillette·PROBAK·VALET
LAMINAS E NAVALHAS·TEL. 22-0013

Chagas Raniolpho escr 19 4º Candelaria..... 23-0527
Chagas Randolpho dr r 134 Figueiredo Magalhães 27-2411
Chagas Roberto M Oliveira r 57 Guaxupé..... 48-3876
Chagas Telles Luisio dr r 509 Copacabana..... 27-1728
Chahon David r 163 c 3 Passagem..... 26-0542
Chaia Nagib Jorge hotel 324/6 1º Alfandega.. 24-6494
Chalet da Sorte loter 80 Republ Perú..... 22-6722
Chalfun Habib faz 19 Prç Saenz Peña..... 48-2195
Chalita João r 190 Joaq Nabuco..... 27-1697
Chambre de Commerce Française 89 1º Sta Luzia 22-7472
Chame & C bijouterias 325 Alfandega..... 24-3309
Chame Eduardo r 438 Nascimento Silva..... 27-0817
Chame Elias r 477 Prud Moraes..... 27-4171
Chame Jorge bijouterias 287/290 Alfandega.... 24-5992
Chame Jorge r 4 Araujo Gondim..... 27-3911
Chame José Nicolau faz 370 Alfandega..... 24-6307
Chamis Bernardo med cons 118 2º S José..... 22-1706
Chanas Blanche r 25 Candido Mendes..... 25-4576
Chancel Ludovic r 15 Haritoff..... 27-4632
Chanesman Morys cost 10 1º Gonç Dias..... 22-7949
Chanesman Morys r 136 Sto Amaro..... 25-4767
Chaoul J M caixas papelão 136 Sant'Anna.... 24-4869
Chaoul Joseph r 97 Dr Del Vecchio..... 27-3320
Chapelaria Agostinho 59 Andradas..... 24-0461
Chapelaria Agostinho 56 Carioca..... 22-0343
Chapelaria Alberto matriz 25 Gonç Dias..... 22-0786
Chapelaria Alberto 1ª filial 5 Andradas..... 22-9333
Chapelaria Alberto succursal 115 Av R Branco 23-0403
Chapelaria Almeida 17 Tv Ouvidor..... 23-5308
Chapelaria Brasil 7 Carioca..... 22-1493
Chapelaria Clarisse 123/5 1º Ouvidor..... 22-1160
Chapelaria Confiança 118 Av Passos..... 24-2584
Chapelaria Copacabana 569 Copacabana..... 27-0533
Chapelaria Eco 188A e B Av Thomé Souza..... 24-6855
Chapelaria Guanabara 179 Buenos Aires..... 24-5496
Chapelaria Ipanema 46 Teix Mello..... 27-2097
Chapelaria Londres 15 Beco Cancellas..... 23-2623
Chapelaria Luso Brasileira 56 Av Passos..... 24-1089
Chapelaria Modelo 118 Uruguayana..... 23-4100
Chapelaria Paris 79 1º Republ Perú..... 22-5582
Chapelaria Phenix 14 Tv Ouvidor..... 23-2269
Chapelaria Radio 13 Av Passos..... 22-7186
Chapelaria Sto Antonio 41 Invalidos..... 22-7868
Chapelaria Sul America 42 Lapa..... 22-2817
Chapelaria Villela 31 Prç Tiradentes..... 22-9478
Chapelaria Ypiranga 157 Av Mar Floriano..... 24-1562
Chapeleira A 128 Av R Branco..... 22-4625
Chapeleiro Randal 70 Passeio..... 22-7999
Chapelin Carlos photogr 84 3º 7 Setembro..... 22-4195
Chapéo Mangueira S A 28 8 Dezembro..... 28-0153
Chapéo Parisiense 136 1º Av R Branco..... 22-1618
Chaplin G P r 149 Candido Gaffrée..... 26-1927
Chaplinska Janka r 130 Bambina..... 26-3396
Chappusseiro José r 28 João Alfredo..... 48-2245
Chara José da Penha marcen 250 1º S Pedro... 24-1936
Charbonnier Luiza Josephina r
947 S Frco Xavier 29-0377
Charevitch Eugenie r 68 1º Pr Botafogo..... 25-5168
Chargarodsky Rosa r 129 Prof Gabizo..... 28-1961
Chargeurs Reunis
Rêde particular 11/3 Av R Branco..... 23-1965
Charleroi direct 75 Prç Republica..... 22-4068
Charleroi vendas 75 Prç Republica..... 22-4898
Charles & C joalh 11 Av R Branco..... 23-4241
Charmeuse La faz 135 7 Setembro..... 22-5892
Charron autom
Loja 55A Hadd Lobo..... 22-3436
Escriptorio 55A Hadd Lobo..... 22-7271
Soccorro 13 Tv Rio Comprido..... 22-3503
Charut Abdalla 38 Pereira Nunes..... 48-5581
Charut Accad 287 Sacc Cabral..... 24-3815
Charut Cubana 173 Ouvidor..... 22-4076
Charut Estrella 282 Buenos Aires..... 24-1804
Charut Films e Postaes Mauá 9A Av R Branco 23-4802
Charut Havaneza 14 Lg S Francisco..... 24-4224
Charut Heim 115 Republ.Perú..... 22-2871
Charut Marinha 58 Carmo..... 23-3691
Charut Pará dep geral do Guaraná Maués
120 Ouvidor 22-9104
Charut do Ponto 633 S Christovão..... 28-4360
Charut Syria 180 Senhor Passos..... 24-4686
Charut Yapó 168 Reg Feijó..... 24-5906
Charutos Suerdieck 177 Buenos Aires..... 24-0802
Chatack Elias Assad armar 145 Av Mar Floriano 24-0450
Chataignier Carlos r 416 Vol Patria..... 26-1983
Chaudron Marcelle r 65 Benj Constant..... 25-1731
Chauvière J E r 70 Tv João Affonso..... 26-1578
Chavadian Aguiar Nair r 62 Buarque Macedo... 25-4363
Chaves Adelino vva r 88 Garibaldi..... 48-2645
Chaves Adriano r 352 Vol Patria..... 26-2345
Chaves Agostinho F 263 Alfandega..... 24-6708
Chaves Alcida Pinheiro r 64 2º Pr Flamengo... 25-4881
Chaves Alfredo r 790 B Mesquita..... 48-0356
Chaves Alfredo L F r 132 Vol Patria..... 26-0266
Chaves Antonio 121 Buenos Aires..... 23-5409
Chaves Antonio vva r 32 Gen Severiano..... 26-3454
Chaves Antonio José r 233 B Mesquita..... 28-7508
Chaves Ariovaldo med 19 Assis Carneiro..... 29-1040
Chaves Arlindo r 117 Vol Patria..... 26-0887
Chaves Arnaldo r 73 Alzira Brandão..... 28-3901
Chaves Arthur O r 444 5º Av Atlantica..... 27-5630
Chaves B access autom 149 Av Mem Sá..... 22-6690
Chaves & C Edmundo armz 84 Eleuterio Motta.. 29-6102
Chaves Camilla r 336 3º Mariz Barros..... 28-7550
Chaves & Campello eng archit
33/7 15º s 1514 Alvaro Alvim 22-6097
Chaves Dagmar Aderaldo dr r
173 Av Paulo Frontin 22-4513
Chaves Eugenio dr r 20 18 Outubro..... 48-0815
Chaves Fonseca Blandina 128 Sen Vergueiro.... 25-3971
Chaves Francisco r 125A 1º Andradas..... 24-1775
Chaves de Freitas med cons 36 1º Tv Ouvidor.. 23-4310
Chaves de Freitas dr r 79 Desemb Izidro..... 48-1421
Chaves & Gonçalves faz 32 Av Passos..... 22-9143
Chaves Homero Santos r 105 Gen Polydoro.... 26-0861
Chaves Humberto adv escr 22 1º S José..... 23-1204

Chaves Humberto dr r 99 Alzira Brandão..... 28-2898
Chaves Irineu Rodrigues r 57 c 10 Arist Lobo.. 22-9593
Chaves João vva r 168 c 42 S Clemente..... 26-0643
Chaves João Alves r 54 Pedro Americo..... 25-0976
Chaves Joaquim Teixeira r 103C Cond Belmonte 29-2512
Chaves Jones dent 107 Gen Polydoro..... 26-2581
Chaves José C radio 33/7 6º s 606 Alv Alvim.. 22-1641
Chaves Julio r 81 Pontes Corrêa..... 48-4040
Chaves Leocadio dr r 44 Cesario Alvim..... 26-0379
Chaves Leonel dent 207 1º 7 Setembro..... 22-8369
Chaves Machado Nelson dr r 22 Visc Figueiredo 28-3001
Chaves Malvina r 42 Corrêa Dutra..... 25-0198
Chaves Maria Augusta r 220 1º Buenos Aires.. 24-6356
Chaves Maria das Dores r 26 1º Cons Josino... 22-9416
Chaves Mauro r 91 C Baependy..... 25-0684
Chaves Monteiro & C E fabr sabão
277 Sen Ant Carlos 29-6035
Chaves de Moraes Maria r 219 Hadd Lobo..... 28-4749
Chaves Nelson despach 106 1º Ourives..... 23-3169
Chaves Neto Elias dr r 221 c 1 Domingos Ferreira 27-0548
Chaves Ocilia Oliveira r 427 Av Paulo Frontin.. 28-4150
Chaves Olympio med cons 121 2º Republ Perú 22-0931
Chaves Oscar r 98 Av Trapicheiros..... 28-6923
Chaves Oswaldo 233 1º Cattete..... 25-0490
Chaves Paulino r 46 Coelho Netto..... 25-3432
Chaves Raul r 43 2º Dias Barros..... 22-6624
Chaves Ricardo r 33 3º Andrade Pertence..... 25-4926
Chaves Rosa Alves r 145 Sto Amaro..... 25-4679
Chaves Sobrinho Jeremias mech 607 B Mesquita 48-5841
Chaves Teixeira Manoel r 38 Jardim..... 29-0900
Chazin & Mester i escr
111 3º s 308 Av R Branco 23-4946
Cheade Sanan Maria faz 340 Marq Sapucahy... 22-9725
Chehar & Filhos gravat 298 Alfandega..... 24-0126
Checri & Alfred Abdelnur armar
48A Av Mar Floriano 24-6353
Chedid Fares armar 317 Alfandega..... 24-3648
Chek Kaled Nagib faz 288 Senhor Passos..... 24-0015
Chelles Arthur r 12 Dr Ferrari..... 29-4476
Chemali Farjalla r 583 C Bomfim..... 48-3448
Cherencq Chené & C chap 64 7 Setembro..... 23-0724
Cherman Elisa r 26 Bella S Luiz..... 48-0789
Cherman & Irmão faz 373 Alfandega..... 24-0058
Cherman Jacob fabr moveis 69 Frei Caneca.... 22-5397
Cherman Leão mov 123 Sen Euzebio..... 24-6179
Cherman Luiz bolsas 22 Reg Feijó..... 22-4886
Cherman Luiz r 49 Sampaio Ferraz..... 22-2270
Cherman M r 66 Domicio Gama..... 28-0413
Chermont Abel r 159 Bento Lisboa..... 25-1319
Chermont Barata Maria Amelia r 167 Toneleros 27-0217
Chermont de Britto E dr r 216 Sta Clara..... 27-0835
Chermont de Britto Theotonio r 303 Sta Clara.. 27-3832
Chermont Carlos Midosi r 128 Av Rainha Elisabeth 27-5045
Chermont Jayme r 38 Frco Octaviano..... 27-2158
Chermont de Miranda dr r 38 Marq Olinda.... 26-0443
Chermont de Miranda dr r 16 Honorio Lemos.. 26-1804
Chermont Olympio L dr r 96 Copacabana..... 27-2455
Chermont Pedro Santos r 162 c 2 Benj Constant 25-4099
Chermont Rodrigues Sylvio r 35 5 Julho..... 27-2502
Cherzman & Filho faz 296 Alfandega..... 24-4456
Chevalier Filho J escr 137 6º s 613 Av R Branco 23-4456
Chevalier Filho Jorge r 531 3º Laranjeiras..... 25-4158
Chiabotto Yedda r 140 Palsandú..... 25-0967
Chiaffitelli Francisco r 13 Barata Ribeiro..... 27-3641
Chiarappa Samele Ida r 19 1º Carlos Sampaio.. 22-5326
Chiatti Mario r 1 João Alfredo..... 48-3445
Chic Parisien Au modas 77 Hadd Lobo..... 22-2851
Chic Sapato 19 Carioca..... 22-8237
Chichizola Silvio r 34 Ld Meirelles..... 22-8491
Chicri & C calç 226 Senhor Passos..... 24-1338
Chidalevich Isaac moveis 76 Sen Euzebio..... 24-6368
Chiggino Enrico r 183 Silv Martins..... 25-1749
Chigres & Burdman mov 660 Av Amaro Cavalcanti 29-0606
Chimica Bayer A
Rêde particular 42 1º D Gerardo..... 23-2090
Chimica Industrial Bayer — Meister Lucius A
Rêde particular 42 1º D Gerardo..... 23-2097
Chimiotherapica Brasileira Ltda 142 Misericordia 23-0087
Chindler & Adler escr 313 Fig Mello..... 28-8766
Chindler & Adler aparts 65 Corrêa Dutra..... 25-0781
Chindler & Adler autom 313 Fig Mello..... 28-7706
Chindler & Adler autom 313 Fig Mello..... 28-0496
Chindler & Adler autom 183 Senado..... 22-7987
Chindler Waldemar r 598 Av Atlantica..... 27-5993
Chio Ming José rest 250 Sen Pompeu..... 24-4081
Chiorboli Maurelio prep chimicos 17 Carmo.... 23-0072
Chiorboli Maurelio r 5 Petropolis..... 22-4390
Chirée Georgette pensão 9 Corrêa Dutra..... 25-1764
Chocolate Andaluza 23 Andradas..... 22-8875
Chocolate Delicia 23 Andradas..... 22-8875
Chocolate Moinho de Ouro & Luiz Camões..... 22-9118
Chocolates Patrone 10/2 Lapa..... 22-0349
Choeri Adelia r 217 Visc Pirajá..... 27-2193
Chometon Jorge Mauricio dr r 129 Carvalho Alvim 48-1912
Chometon de Oliveira João Luiz r 70 Botucatú.. 48-4108
Chomprê Julieta r 453 S Clemente..... 26-1773
Chop Rodolpho rest 229 Av Mar Floriano..... 24-2349
Chorroco Baptista Eliza r 18 Marqueza Santos.. 25-3693
Chouzal José Antonio Pereira r 1349 C Bomfim 48-5743
Chrisman Mule Leonor part 52 José Christino.. 28-2820
Christiani & Nielsen
Rêde particular 151 4º Av Nilo Peçanha.. 22-5030
Officinas 70 Benedicto Ottoni..... 28-1617
Officinas 117 Alegria..... 28-9427
Obra O N 14376 48 Passeio..... 22-8595
Christoffersen Christine 7 2º Uruguayana..... 22-7145
Christoph Company Paul J
Administração e Gerencia 98 Ouvidor..... 23-1921
Secção R C A Victor
Lojas Christoph 64 Gonç Dias..... 22-6980
Secção Atacado deposito 149 1º Sacc Cabral 24-2096
Secção Technica R C A Victor reclamações
149 1º Sacc Cabral 24-5213
(Continúa)

Christoph Company Paul J
Secção R C A Victor (Continuação)
Casa Arthur Napoleão 122 Av R Branco.. 22-8549
Casa Oliveira 70 Carioca..... 22-3539
Lojas Christoph 98 Ouvidor..... 23-1921
Lojas Christoph 29 Buenos Aires..... 23-3781
Secção de Vendas A 29 Buenos Aires..... 23-3781
Secção de Vendas B 30 Mattoso..... 28-5197
Secção de Vendas C 44 Sen Dantas..... 22-8829
Secção de Vendas 59 Dias Cruz..... 29-3290
Secção de Refrigeração
Secção Alaska Exposição e Vendas
44 Sen Dantas 22-8829
Secção Technica Reclamações e Concertos
147 Sacc Cabral 24-0659
Secção de Artigos de Escriptorio
Loja Christoph 94 1º Ouvidor..... 23-4002
Machinas de Calcular Archivos de Aço Machinas de Endereçar Adrema 94 Ouvidor.... 23-3244
Officinas de Machinas de Escrever e Calcular
94 2º Ouvidor 23-4402
Sala de Vendedores 94 1º Ouvidor..... 23-4002
Deposito 149 2º Sacc Cabral..... 24-2095
Secção de Drogas
Laboratorio 49 Lavradio..... 22-2626
Encarregado geral 149 Sacc Cabral..... 24-5207
Chrizanto & Moreira 358 Fig Mello..... 28-2387
Chrockatt Marianna Salgado r
30 c 2 Pinh Guimarães 26-0550
Chrockatt de Sá Harold r 93 Alice..... 25-1814
Chucri Salomão armar 364 1º Alfandega..... 24-4805
Chueke & C Salim seda 310 Alfandega..... 24-2275
Chueke Salim r 85 Irineu Marinho..... 26-3500
Chuquer Adelia Mary r 49 2º Senhor Passos... 24-3134
Church H A mrs r 666 B Torre..... 27-1272
Churner Bella r 724 Av Atlantica..... 27-3943
Chuveiro da Lapa Ao funil 80 Lapa..... 22-3337
Chwartz Moysés r 60 Moura Brasil..... 25-4699
Ciamanos Adela Tomasa C r 25 Balthazar Lisboa 48-2071
Cianci Florentina r 47 Costa Lobo..... 28-1822
Cianci Irmão & C marm 350 Pr S Christovão.. 28-1928
Ciancio Nicoláu med cons 5 1º s 101/2 Lg Carioca 22-0707
Ciancio Nicoláu dr r 52 Petropolis..... 22-6422
Ciancio Vicente contador 30 1º Lg José Clemente 22-5732
Ciaravolo Rafael r 9 Mar Trompowsky..... 48-2404
Ciarla Otello r 81 Augusta..... 22-6321
Ciavarra Genaro r 17 Sarapuhy..... 26-0555
Ciba Productos Chimicos Ciba Ltda
Vendas 81 Th Ottoni..... 23-3186
Propaganda e Contabilidade 81 1º Th Ottoni 23-2866
Gerente dr H C Kiefer r 192 Av Vieira Souto 27-0873
Sub Gerente E Ulup r 531 Visc Pirajá... 27-0126
Cibulars Isaac r 35 1º Catumby..... 22-4910
Ciceri A C r 167 4º Copacabana..... 27-1480
Cicero Marcondes Queiroz r 67 José Felix..... 29-1635
Cid & Alexandrino pneus 49 Riachuelo..... 22-3898
Cid Americano & C Ltda radio 21 Lg S Francisco 22-6234
Cid Frank M escr 65 1º Gen Camara..... 23-3343
Cid Lopes A moveis 26 Sen Pompeu..... 24-4892
Cid Maria Domingo r 42 Sen Dantas..... 22-4049
Cid Nelson dr r 38 Gen Roca..... 48-3840
Cidade Amaro Cavalcanti leil 30 Quitanda..... 23-4980
Cidade Hotel 196 Cattete..... 25-0005
Cidade Luz secretaria 55 Sacc Cabral..... 24-0423
Cidade Maravilhosa faz 14 Luiz Camões..... 22-6593
Ciliberti M P r 79 Estrella..... 28-1794
Cinderella A modas 668 Copacabana..... 27-5428
Cine Alpha 19 Estr Mar Rangel..... 29-8215
Cine Amador 33/7 6º s 622 Alvaro Alvim.... 22-5883
Cine Broadway 51 Prç Floriano..... 22-6788
Cine Casino Tabaris 25 Pedro I..... 22-8583
Cine Eldorado 166/8 Av R Branco..... 24-2082
Cine Fluminense 105 Prç Mar Deodoro..... 28-1404
Cine Helios 640 B Mesquita..... 48-0008
Cine Ipanema 86 Visc Pirajá..... 27-5698
Cine Lapa 23 Av Mem Sá..... 22-2543
Cine Magazine 7 13º s 1310 Prç Mauá..... 23-0258
Cine Magazine 31/9 1º s 17 Prç Floriano.... 22-1581
Cine Meyer 33 Av Amaro Cavalcanti..... 29-1222
Cine Modelo 437/9 24 Maio..... 29-1578
Cine Palacio Theatro 38/40 1º Passeio..... 22-0838
Cine Parc Brasil 258 Anna Nery..... 28-7394
Cine Real 251 B Bom Retiro..... 29-3467
Cine Rio Branco 132 Sen Euzebio..... 24-1639
Cine Som Studios 51 Visc Abaeté..... 48-2774
Cine Theatro Edison 74 Allan Kardeck..... 29-4449
Cine Theatro Gloria 35/7 Prç Floriano..... 24-0097
Cine Theatro Madureira 235 Antonia Alexandrina 29-2839
Cinedia S A estudio 26 Abilio..... 28-2456
Cinelli A r 21 Maria Eugenia..... 26-3663
Cinelli Dinah r 28 Corrêa Oliveira..... 48-0284
Cinelli Francisco r 344 e 8 Dias Cruz..... 29-4975
Cinelli Francisco r 35 Padre Miguelino..... 22-9468
Cinelli Vicente escr 164 Gen Camara..... 24-4210
Cinelli Vicente r 34 Campos Salles..... 28-1966
Cinema Alhambra 14/6 Passeio..... 24-6087
Cinema America 334 C Bomfim..... 48-0047
Cinema Americano 743 Copacabana..... 26-0347
Cinema Apollo 32 Prç Cond Frontin..... 28-5619
Cinema Atlantico 580 Copacabana..... 26-1544
Cinema Avenida 91 Hadd Lobo..... 28-0319
Cinema Batuta 224 Sen Pompeu..... 24-6154
Cinema Beija Flor 205 Antonia Alexandrina.... 29-8174
Cinema Brasil 437 Hadd Lobo..... 28-2012
Cinema Catumby 355/61 Marq Sapucahy..... 22-3681
Cinema Centenario 188/90 Sen Euzebio..... 24-3426
Cinema Engenho Dentro 44 Eng Dentro..... 29-4136
Cinema Excelsior 271 Cattete..... 25-0013
Cinema Floresta 674 Jard Botanico..... 26-2057
Cinema Guanabara 506 Pr Botafogo..... 26-2418
Cinema Guarany 133 Fr Caneca..... 22-9435
Cinema Haddock Lobo 20 Hadd Lobo..... 22-8670
Cinema Ideal 60/4 Carioca..... 24-6244
Cinema Imperio 19 Prç Floriano..... 22-0504
Cinema Iris 49 Carioca..... 24-6247
Cinema Maracanã 450 S Frco Xavier..... 28-1910

S. A. CASA PRATT
QUITANDA, 46
Telephone 23-1951

Caixas Registradoras "National", machinas de escrever "Remington", machinas de calcular, archivos de aço, moveis e miudezas para escriptorios.

Cinema Mascotte 324 Arch Cordeiro 29-0411
Cinema Mem de Sá 121A Av Mem Sá..... 24-6240
Cinema Nacional 335 Vol Patria..... 26-0072
Cinema Odeon 7 1º Prç Floriano..... 22-1508
Cinema Odeon 7 Prç Floriano..... 24-4033
Cinema Olympia 53 Visc R Branco..... 22-5657
Cinema Oriente 387 Sen Antonio Carlos..... 29-6010
Cinema Palace Victoria 398 Cons Mayrink..... 29-3704
Cinema Paraiso 66 Prç Nações..... 29-6060
Cinema Paris 42 Prç Tiradentes..... 22-0131
Cinema Parisiense 179 Av R Branco..... 22-0123
Cinema Pathé 116 Av R Branco..... 24-1492
Cinema Pathé Palacio 45 Prç Floriano..... 22-1153
Cinema Penha 114 Nicaragua..... 29-6066
Cinema Polytheama 19 Prç Duque Caxias..... 25-1143
Cinema Popular 101/3 Av Mar Floriano..... 24-1854
Cinema Primor 119 Av Passos..... 24-5934
Cinema Ramos 1009 Uranos..... 29-6094
Cinema Rex directoria 37 4º Alvaro Alvim..... 22-8679
Cinema Rex gerente 37 1º Alvaro Alvim..... 22-8530
Cinema Rex sala de espera 37 Alvaro Alvim..... 22-8529
Cinema Rex palco 37 Alvaro Alvim..... 22-5446
Cinema S Christovão 78 S Luiz Gonzaga..... 28-4925
Cinema Smart 214 Av 28 Setembro..... 48-0032
Cinema Tijuca 344 C Bomfim..... 48-0034
Cinema Velo 188 Hadd Lobo..... 28-0874
Cinema Villa Izabel 425 Av 28 Setembro..... 48-0025
Cini Iride r 238 Av Delphim Moreira..... 27-5079
Cinta Moderna Ltda A cintas 36 Constituição.. 22-2849
Cinti C carimbos 33 Buenos Aires..... 23-4450
Cintra A P Ulhôa med cons 257 5º Av R Branco 22-8976
Cintra Gordinho J r 444 3º Av Atlantica..... 27-5877
Cintra Guilherme Tell C adv escr
111 4º s 408 Av R Branco 23-3856
Cintra Guilherme Tell C dr r 90 Paula Freitas.. 27-5838
Cintra Maria Paes r 71 Felix Cunha..... 28-6576
Cintra Ulhôa dr r 128 1º Sta Clara..... 27-5427
Cintra Walter T r 23 Estr Velha Tijuca..... 48-3506
Circulo Bras de Educação Sexual
207 1º 7 Setembro 22-5505
Circulo Catholico 8 Rodrigo Silva..... 22-4854
Circulo dos Funccionarios assoc
112 4º Uruauayana 23-3222
Circulo Officiaes Reformados
212 2º Av Mar Floriano 24-2852
Circulo dos Operarios Municipaes
302 1º Av Mem Sá 22-5354
Circulo dos Sargentos 210 Cel Rangel..... 29-8097
Ciribelli Soares Italia r 136 Gen Roca..... 48-5117
Cirio & C Julio Berto escr 183 1º Ouvidor.... 22-9446
Cirio Filho J B r 167 3º Copacabana..... 27-1298
Cirio João Berto r 93 8 Dezembro..... 28-2537
Cirio Julio Berto r 24 Gen Glycerio..... 25-0266
Cirne Alexandre med cons 421 24 Maio..... 29-1584
Cirne Alexandre dr r 485 24 Maio..... 29-1238
Cisneiros Bernardo r 55 Araujo Penna..... 28-5089
Cita Ltda corret 33 S Pedro..... 23-5786
Cito 111 3º s 301 Av R Branco..... 23-0478
Citriniti João r 93 Sen Alencar..... 28-9424
Citröen Comp Propac repres 143 Quitanda..... 23-2101
Citröen Rep Comp Propac offic 95 Av Osw Cruz 25-1650
Cittadini Nicola commend r 117 Joaq Murtinho.. 22-4760
Cittadino Nicola r 60 c 5 D Maria..... 48-5882
City Improvements Company
Reclamações sobre desarranjos de esgotos chame Inspectoria de Aguas e Esgotos Posto de Reclamações 22-5388 59 1º Carioca 22-5388
Ciuffo C r 54 1º Frco Muratori..... 22-7310
Ciuffo & Filho Caetano ferrag
223 Av Mar Floriano 24-4391
Ciuffo José r 38 1º Cattete..... 25-4768
Ciuffo Josephina r 146B 1º Av Henr Valladares 22-9614
Ciuffo Orestes r 144 B Ubá..... 28-5841
Cividanes G r 98 1º Cattete..... 25-1603
Civilisação Brasileira S A 162 7 Setembro..... 22-6773
Clair Laura r 115 2º Paulo Frontin..... 22-4101
Clandler G L r 162 8º Lad Gloria..... 25-4690
Clapp Ataliba r 24 Elisa Albuquerque..... 29-1431
Clapp Filho João r 96 Fig Magalhães..... 27-0823
Clapp Jorge r 42 Tv Miranda..... 27-2687
Clare Edgard Mendes r 36 Mario Alencar..... 48-5855
Clare Junior Seraphim r 27 Nathalina..... 48-3869
Clarim Independencia musica 39 Pedro I..... 22-0815
Clark E J r 88 Annibal Mendonça..... 27-1223
Clark H G r 205 Redemptor..... 27-5372
Clark H P escr 305 3º s 311 Av Presid Wilson 22-6413
Clark Leite Oswaldo r 125 Prud Moraes..... 27-5632
Clark Leite P r 435 1º Prud Moraes..... 27-2764
Clark Oscar med cons 36 2º Republ Perú..... 23-0542
Clark Oscar dr r 20 Almte Tamandaré..... 25-1592
Clark W G r 106 Aurea..... 22-2831
Clarke Edward John r 46 Maria Quiteria..... 27-2350
Claro Laurentina cost 22 4º s 4 Ram Ortigão 22-3520
Claudino Cruz Waldemar r 15 Tv S Vicente.. 28-1574
Claudio da Silva Carlos vva dr r 148 Hadd Lobo 28-1792
Claudionor Bragança pharm 6 Sta Maria..... 22-1433
Clausen Frederico C r 9 Fontes Castello..... 48-5006
Claverie J R liquidos 88 Th Ottoni..... 23-4933
Claverie Robert r 31 Prof Alfredo Gomes..... 26-1042
Clémensen C G vapores 74 1º Alfandega..... 23-3150
Clement Emil escr 27 1º Ourives..... 23-5491
Clément Julio r 310 Gonz Bastos..... 48-3673
Clément Pedro r 294 1º Gonz Bastos..... 48-2551
Clemente Abigail r 118 Av Gomes Freire..... 22-8013
Clemente M armz 68 Cajueiros..... 24-3662
Clemente Pinto Luiz comte r 54 Araujo Penna.. 28-5634
Clemetson L H r 92 5º Copacabana..... 27-1270
Clendining John Clarence r 67 Raymundo Corrêa 27-4741
Cleopath Nina r 27 Saturnino Brito..... 26-3457
Clerc Luiz r 126 Bambina..... 26-0020
Clercq G S de r 37 Annibal Mendonça..... 27-1334
Cleto José Eugenio r 15 c 1 Costa Lobo..... 28-8898
Cleverson 69/77 1º Av R Branco..... 23-0095
Climaco de Oliveira Francisco r
8 1º Carlos Carvalho 22-0109
Climaco da Silva João adv escr
40 Prç Vieira Souto 22-4798
Clinica de Crianças S Vicente 165 Passagem... 26-1786
Clinica de Crianças S Vicente 16 José Vicente.. 48-2991
Clinica Dentaria Moderna 131 1º Av Mar Floriano 24-0368
Club Aduaneiro 14 1º S Pedro..... 23-4834
Club dos Advogados 70 6º Buenos Aires..... 23-5079
Club Aristocratico 173 7º Av R Branco..... 22-0115
Club da Bolsa
Cabine nº1 189 Quitanda..... 23-5212
Cabine nº 2 189 Quitanda..... 23-5213
Club Café 139B Ev Veiga..... 22-6165
Club Democraticos 91/3 1º Riachuelo..... 22-4166
Club Engenharia 124 1º Av R Branco..... 22-0063
Club Engenharia 124 2º Av R Branco..... 22-0051
Club dos Fenianos 132 1º Ev Veiga..... 22-9253
Club Fraternidade Luzitania 29 1º Andradas.. 24-5425
Club Funcc Policia Civil 74 2º Lavradio..... 22-3988
Club Funcc Publicos Civis
21 2º Bethencourt Silva 22-1239
Club Germania portaria 130/2 Pr Flamengo.... 25-2548
Club Germania cozinha 132 Pr Flamengo..... 25-0164
Club Internacional Regatas 224 Sta Luzia..... 22-1174
Club Militar
Rêde particular 251 3º Av R Branco..... 22-5026
Montepio 251 3º Av R Branco..... 22-2349
Club Municipal salão 133 2º Av R Branco..... 23-3538
Club Municipal secret 133 2º Av R Branco.... 23-1153
Club Musical Recreativo Carioca
100 Pacheco Leão 26-3665
Club Natação e Regatas 216 Sta Luzia..... 22-6172
Club Naval
Portaria Informações 180 Av R Branco.... 22-7529
Sala do Presidente 180 2º Av R Branco.... 22-8452
Gerencia 180 1º Av R Branco..... 22-6645
Secretaria 180 Av R Branco..... 22-5668
Sala de Espera 180 1º Av R Branco..... 22-7109
Salão de Palestra 180 1º Av R Branco.... 22-7134
Secção Financeira 180 Av R Branco..... 22-5254
Bibliotheca 180 3º Av R Branco..... 22-6733
Caixa Beneficente 180 1º Av R Branco... 22-7299
Hall 180 Av R Branco..... 22-2754
Sala de Jogos 180 3º Av R Branco..... 22-3667
Bar 180 1º Av R Branco..... 22-7232
Barbearia 180 Av R Branco..... 22-1078
Apartamentos 180 4º Av R Branco..... 22-6530
Club dos Off da Policia Militar e Corpo de Bombeiros 192 1º 7 Setembro..... 22-3236
Club Philatelico do Brasil
117 1º s 104 Av R Branco 23-2578
Club Pierrots da Caverna 23 1º Chile..... 22-0828
Club dos 40 24 2º Alvaro Alvim..... 22-1668
Club dos 40 24 2º Alvaro Alvim..... 22-8486
Club Regatas Boqueirão Passeio 220 Sta Luzia.. 22-6331
Club Regatas Botafogo Pr Botafogo..... 26-1035
Club Regatas Botafogo 67 Salv Corrêa..... 27-3500
Club Regatas do Flamengo
Secretaria e Thesouraria
66/8 2º Pr Flamengo 25-0027
Portaria 66/8 Pr Flamengo..... 25-3704
Praça de Sport Mario Ribeiro..... 27-5470
Club Regatas Guanabara Pr Botafogo..... 26-1322
Club Regatas S Christovão Gen Gurjão..... 28-4200
Club Regatas Vasco da Gama 248 1º Sta Luzia 22-0323
Club Regatas Vasco da Gama estadium Abilio.. 28-5059
Club Regatas Vasco da Gama 248 Sta Luzia.. 22-8987
Club S Christovão 137 Prç Mar Deodoro..... 28-0987
Club Sportivo Equitação Av Barth Gusmão..... 28-1517
Club Tenentes do Diabo 24 Visc Maranguape.. 22-0538
Club 3 de Outubro 1 1º s 2 Av Almte Barroso.. 22-6497
Club Universitario do Rio de Janeiro
33/37 4º s 405 13 Maio 22-6394
Club Xadrez 5 de Julho 235 1º 7 Setembro.... 22-8606
Club Xadrez do Rio de Janeiro 3 2º Uruguayana 22-1750
Clube dos Marimbás séde
2 Prç Cel Eugenio Franco 27-5254
Clubs de Football
America 118 Campos Salles..... 28-3565
Fluminense 41 Alv Chaves..... 25-2021
Fluminense 41 Alv Chaves..... 25-3043
Fluminense 41 Alv Chaves..... 25-2022
Fluminense 41 Alv Chaves..... 25-1614
S Christovão 200 Fig Mello..... 28-2733
Villa Isabel 274 Av 28 Setembro..... 48-0807
Clubs Revista Sportiva red
23 1º s 7 Lg S Francisco 22-3083
Clyde do Brasil Ltd 83 Candelaria..... 23-0763
Cmok Richard escr 30 1º s 3 Buenos Aires..... 23-3735
Coacci José cimento 832 Arch Cordeiro..... 29-0501
Coachman J J dent gab
12 7º s 71/2 Erasmo Braga 22-1408
Coachman J J r 121 Cascata..... 48-5616
Coachman J Keyes dent gab 85 9º Uruguayana 23-2807
Coachman J Keyes dr cons 85 9º Uruguayana.. 23-3283
Coamfa C 32 Th Ottoni..... 23-4471
Coátes Scotto & C Ltda machinas
111 2º s 206 Av R Branco 23-0562
Cobrasil
Vide Comp Mineração e Metallurgia Brasil
Cocchi Americo Caetano mechan 59 Invalidos.. 22-8329
Cocaneame Aurelia r 191 Sto Amaro..... 25-3033
Cocchiarale Nicolau r 13 Cons Ferraz..... 29-3883
Cocchiarelli Sylvio Ernesto dr r 14 Sta Luiza 48-0746
Cockell Aristides r 80 Guararú..... 29-2312
Cochrane Fernando r 21 Mario Alencar..... 48-5871
Cockrane Lair Wallace r 163 c 10 Passagem.. 26-3981
Cockrane M Carmo r 26 2º Pires Almeida... 25-1517
Cochrane Oswaldo r 112 Candido Gafrée..... 26-3696
Cocozza Alberto fructas
Rêde particular
9 2º s 229/35 Av R Branco 23-5850
Loja Merc Municipal r XII 6/8..... 23-0128
Residencia 36 c 2 Natal..... 26-1902
Coda Nino Aldo sellos 50 Carmo..... 23-5253
Codesso Manoel de Sá r 69 Tv Rio Grande Norte 29-2653
Codolar S A
Matriz 173 1º Av R Branco..... 22-1960
Rêde particular
Inspectoria de Madureira 11 Estr Mar Rangel 29-8201
Inspectoria de Ramos 561A Cardoso Moraes 29-6726
Inspectoria do Meyer 272 1º Arch Cordeiro 29-3184
2ª Inspectoria 173 3º Av R Branco..... 22-5270
Coelho A Luiz r 159 1º Sá Ferreira..... 27-3816
Coelho A Oliveira r 55 B Itaipú..... 48-1633
Coelho A S dr r 82 2º Min Viveiros Castro... 27-4460
Coelho Adelino de Souza r 119 Bolivar..... 27-0446
Coelho Albertino r 67 S João Baptista..... 26-2597
Coelho Alberto Octavio r
113 c 8 Siqueira Campos 27-4982
Coelho Alice r 39 Av Maracanã..... 28-8433
Coelho de Almeida B r 23 Sto Amaro..... 25-1386
Coelho & Almeida J constr 185 Av Salv Sá.. 22-7482
Coelho Amasyles r 115 Garcia Redondo..... 29-1362
Coelho Angelica r 95 Cons Lafayette..... 27-0114
Coelho Antenor adv escr 44 2º Buenos Aires.. 23-2637
Coelho Antenor dr r 1342 Av Maracanã..... 48-3495
Coelho Antonia r 17 1º Senado..... 22-3269
Coelho Antonio Augusto marcen
48 Bened Hyppolito 24-6230
Coelho Antonio Francisco typogr 15/7 Pedro I 22-8234
Coelho Antonio Pires r 99 Av Exercito..... 28-3583
Coelho Arlindo Santos r 20 Monte Alverne..... 24-4647
Coelho Arnaldo de Oliveira dr r 98 18 Outubro 48-1008
Coelho Ayres Borges r 35 Uruguay..... 48-4562
Coelho B r 38 Menna Barreto..... 26-3041
Coelho Barboza & C pharm 32 Carioca..... 22-2940
Coelho Basilio Simões r 27 Felix Cunha..... 28-5636
Coelho Borges vva r 116 B Ubá..... 28-1545
Coelho Branco Filho A livr 9 Quitanda..... 22-3634
Coelho Branco J adv 65 2º Carmo..... 23-0447
Coelho & C Antonio comm 24 1º 1º Março.... 23-2841
Coelho & C Ltda Luiz louças
122 Av Mar Floriano 24-3345
Coelho Carlos dr r 12 C Baependy..... 25-1753
Coelho Carlos Alberto capt r Fortaleza S João 26-1996
Coelho Carlos Ignacio r 62 Coelho Netto..... 25-0421
Coelho de Castro Antonietta 41 Rodrigues Santos 22-7285
Coelho Cesar Meirelles r
29 Sargento Pinto Oliveira 29-6446
Coelho Cintra Noredino dr r 598 1º Av Atlantica 27-3430
Coelho Clarisse Marques r
66 1º Av Henr Valladares 22-2621
Coelho da Costa Antonio transp 2 Prç Eng Novo 29-2924
Coelho da Costa José r 106 Ipanema..... 27-4751
Coelho Custodio vva r 302 Visc Pirajá..... 27-1662
Coelho Danton r 51 Copacabapa..... 27-0890
Coelho David F 193 Senhor Passos..... 24-5698
Coelho Dina Berquó Fernandes r
124 Min Viveiros Castro 27-3113
Coelho Duarte & C escr 70/2 1º Rosario..... 23-2794
Coelho Duarte & C 70/2 Rosario..... 23-3261
Coelho Duarte Cesario r 66 Sambahyba..... 27-3544
Coelho Duarte Orlando café 61 Carlos Sampaio.. 22-1366
Coelho Duarte Virgilio dr r 642 2º Prud Moraes 27-4646
Coêlho E r 43 C Irajá..... 26-4398
Coelho Emilia r 16 Sta Christina..... 25-0518
Coelho Eunice r 30 2º Beco Carioca..... 22-8475
Coelho Feliciano Gonçalves r 139 Maj Avila.... 28-2605
Coelho Felix dr r 38 Augusta..... 22-6805
Coelho Fernando Augusto r 136A c 9 Vol Patria 26-0091
Coelho & Ferreira Ltda pedreira 82 S Paulo.. 29-0329
Coelho & Ferreira Ltda pedreira 163 Arist Lobo 28-1539
Coelho Filho Custodio escr 42 1º Gen Camara.. 23-0818
Coelho Florindo C r 433 Av 28 Setembro..... 48-4413
Coelho Francisco doces 121 Sant'Anna..... 24-0974
Coelho Francisco dr r 648 Prud Moraes..... 27-0530
Coelho Francisco r 74 c 1 D Delphina..... 48-0554
Coelho Francisco de Paula almte r
46 Ld Ascurra 25-2323
Coelho G E r 145 B Torre..... 27-1431
Coelho & Garrido carpint 250 Toneleros..... 27-1808
Coelho Gaspar r 32 Alegrete..... 25-4145
Coelho Helena r 41 Faraní..... 26-3193
Coelho Jacintho r 22 Carlos Laet..... 48-5320
Coelho Jayme Pereira r 166 Joanna Angelica.. 27-2091
Coelho Jeronymo r 45 Macedo Sobrinho..... 26-0218
Coelho João 654 Archias Cordeiro..... 29-0520
Coelho João do Rego r 372 B Torre..... 27-4238
Coelho Joaquim offic 165 Itapirú..... 28-6169
Coelho Jonas r 87 Av Rainha Elisabeth..... 27-2216
Coelho José r 248 B Mesquita..... 48-4222
Coelho José Ferreira r 15 c 2 Beco Pinheiro.... 25-1066
Coelho José Nascentes dr r 492 B Bom Retiro.. 29-3966
Coelho Leopoldo r Beco Rio..... 25-2518
Coelho Lisbôa vva r 216 Paysandú..... 25-2133
Coelho Lopes H vice almte r
34 Alberto Sequeira 28-0916
Coelho Lopes J A 9 Mayrink Veiga..... 24-2453
Coelho Lopes Maria Jesus r 298 Av Mem Sá.... 22-4745
Coelho Louzada José r 296 Dias Cruz..... 29-1191
Coelho Luciano Felix mov 123 Costa..... 24-6148
Coelho Lucindo José açougue 810A C Bomfim.. 48-0527
Coelho M vva r 79 Alzira Brandão..... 28-1935
Coelho Manoel Ferreira r 113 c 17 Rezende.... 22-4565
Coelho Maria r 15 Manoela Barboza..... 29-3541
Coelho Maria r 165 c 21 Affonso Penna..... 28-3021
Coelho Maria Oliveira dactyl
180B Av Thomé Souza 24-2049
Coelho Mario Teixeira 47 Moraes Valle..... 22-6859
Coelho Martins & C beb 8 Visc Itaborahy..... 23-1227
Coelho Matheus Rogerio r 69 Marq Olinda..... 26-3518
Coelho & Mello açoug 277 Arch Cordeiro..... 29-0891
Coelho Milton Francisco r 7 4º Pedro I..... 22-6787
Coelho Netto r 79 Coelho Netto..... 25-0375
Coelho Netto José Antonio cel r
300 4º Av Atlantica 27-5823
Coelho Neyde r 36 Tv Sta Leocadia..... 27-5256
Coelho Oliveira & C fabr 78/85 Gen Canabarro.. 28-1937

COLLEGIO OTTATI

(SOB A FISCALIZAÇÃO DO GOVERNO FEDERAL)

INTERNATO, SEMI-INTERNATO E EXTERNATO, — CURSOS OFFICIALISADOS· **COMMERCIAL, GYMNASIAL, ADMISSÃO E PRELIMINAR,** NOS DEPART. **MASCULINO** E **FEMININO,** EM PREDIOS INDEPENDENTES.

Rua Marq. de Olinda, Ns. 61 a 67 e 45 - Phone 26-0851

Botafogo — RIO DE JANEIRO

Coelho Oliveira & C fabr 73/85 1º Gen Canabarro 28-2547
Coelho Onesimo dr r 48 Arthur Menezes..... 48-2846
Coelho Orestes de Castro dent 24 1º Uruguayana 22-4145
Coelho Osmond dr r 512 Leopoldina Rego..... 29-6438
Coelho de Paiva Beatriz r 101 c 1 1º Bento Lisboa 25-4333
Coelho Paulo Neves dr r 147 Bolivar..... 27-3755
Coelho Pedro r 340 Hadd Lobo..... 28-1464
Coelho Polydoro r 43 Souza Franco..... 48-3403
Coelho Portas Valentim r 22 1º Pires Almeida.. 25-1120
Coelho & Ribeiro caixas papelão 205 Senhor Passos 24-4165
Coelho Rita Jansen r 30 Maria Eugenia..... 26-3035
Coelho Robertina r 152 Av Henr Valladares.... 22-4507
Coelho da Rocha Almerio José terras 51 Republ Perú 22-8165
Coelho da Rocha Almerio José r 47 Domicio Gama 28-1939
Coelho da Rocha J C adv escr 50 2º Ouvidor.. 23-0058
Coelho Rodrigues Elias dr r 130 Av Delphim Moreira 27-3276
Coelho Rodrigues Manoel r 182 Torres Homem.. 48-3342
Coelho Rogerio dr r 98 18 Outubro..... 48-1008
Coelho Rosa Alves r 23 Ladislau Netto..... 48-1215
Coelho Salafino comte r 170 Alexandre Ferreira. 26-3822
Coelho dos Santos J dent 999 Uranos..... 29-6221
Coelho Sebastião r 14 c 11 Capt Senna..... 24-0357
Coelho Silva Adalberto 1º tte r 19 João Felippe 29-3477
Coelho da Silva Alfredo r 65 Paes Andrade.... 29-3369
Coelho Silva Ary r 455 1º Av Maracanã..... 28-9228
Coelho da Silva David r 44 B S Felix..... 24-3959
Coelho Silva Delphim r 31 Anadia..... 48-1922
Coelho de Souza Albertina r 400 Av João Luiz Alves 26-2207
Coelho Souza & C armz 119 Costa..... 24-5645
Coelho Souza Celso r 24 Tv D Marciana..... 26-3826
Coelho de Souza Filho Joaquim r 58 Garcia d'Avila 27-1308
Coelho de Souza João med cons 94 6º s 4 7 Setembro 22-0898
Coelho de Souza João dr r 116 c 4 Salv Corrêa 27-3700
Coelho de Souza Joaquim r 163 1º Invalidos.. 22-6190
Coelho de Souza Z r 163 1º Sá Ferreira..... 27-1658
Coelho Taboaço Manoel r 132 1º Joaq Silva.... 22-5209
Coelho Thereza r 147A Buenos Aires..... 23-4984
Coelho Tobias dr r 40 Octavio Kelly..... 48-5275
Coelho Vicente de Faria adv escr 39 Ourives.... 23-3909
Coelho Vicente de Faria adv escr 67 1º Carmo.. 23-2656
Coelho Victorino Ferreira carpint 69 Vieira Fazenda 23-0620
Coelho Vieira Sobrinho José estabulo 117 Gen Polydoro 26-0715
Coelho & Wolff Ltda prod chim 87 Luiz Camões 24-3980
Cœli Ribeiro r 26 Fig Magalhães..... 27-1345
Cofermat Comp Bras Ferro e Mat Constr S A
Rêde particular 81 Buenos Aires..... 23-1930
Gerencia 81 Buenos Aires..... 23-4633
Deposito 124/48 Av Venezuela..... 24-4127
Cofres Internacional dep 143 Rosario..... 23-3933
Coggin E H r 182 Joaq Nabuco..... 27-2972
Cohen Arthur
Cambio 38A 1º Gen Camara..... 23-0960
Cambio 38A 1º Gen Camara..... 23-0876
Residencia 24 11º Alvaro Alvim..... 22-3594
Cohen & C R fazendas 208 Alfandega..... 24-6645
Cohen & C Samuel tapetes 64 1º Quitanda..... 23-0805
Cohen Chalom r 32 Min Viveiros Castro..... 27-0273
Cohen George r 33 2º Andrade Pertence..... 25-4718
Cohen George r 33 1º S Freo Xavier..... 28-0852
Cohen Helio radios 7 Prç Olavo Bilac..... 23-5583
Cohen Isaac r 116 4º Min Viveiros Castro..... 27-5672
Cohen Nahm Max r 172A Silva Pinto..... 48-5701
Cohen Nathan mov 79 Estacio Sá..... 22-1770
Cohen Nathan moveis 413 Pereira Nunes..... 48-2409
Cohen Raphael r 274 Av Rainha Elisabeth..... 27-0466
Cohen S livr papelaria 128 Visc Itauna..... 24-3677
Cohen Salomão faz 113 Av Thomé Souza..... 24-6335
Cohen Samuel r 197 c 21 Barata Ribeiro..... 27-2959
Cohen Schwegler & C commissões 117 3º Th Ottoni 24-1479
Cohn Margaret r 14 c 8 Ld Gloria..... 25-0373
Cohn Zulmira Moraes r 305 c 8 Prud Moraes.. 27-0795
Coimbra Abdenago r 546 c 11 C Bomfim..... 48-5903
Coimbra Adelmar r 125 1º Av Henr Dumond... 27-5971
Coimbra Alberto Rodrigues r 106 Pereira Silva.. 25-0422
Coimbra Amelia r 157 2º Rosario..... 23-3661
Coimbra Antonio Rogerio comte r 642 Av Visc Albuquerque 27-5477
Coimbra Bueno & Penna Chaves Ltda archit 37 15º s 1513 Alvaro Alvim 22-0033
Coimbra & C Ltda Rebello doces 196 Gen Caldwell 24-6573
Coimbra Comp Importadora Brasileira Argentina Ltda 7 10º s 1022 Prç Mauá..... 23-4582
Coimbra D G r 99 Pinh Guimarães..... 26-3173
Coimbra Decio de Bastos adv escr 59 2º Ouvidor 23-4365
Coimbra Felinto med cons 183 10º s 1008/10 Av R Branco 22-3033
Coimbra Felinto dr r 791 S Freo Xavier..... 28-2439
Coimbra & Ferah joias 30 1º Uruguayana.... 22-2509
Coimbra Guimarães Alberto r 206 1º Sta Clara 27-3364
Coimbra Herculano escr 42 1º Ourives..... 23-2326
Coimbra Junior Miguel dr r 17 1º Souza Lima.. 27-4162
Coimbra Mauro da Silva r 10 Frei Pinto..... 29-3275
Coimbra & Nunes pad 133 Sen Pompeu..... 24-2576
Coimbra Octavio Waldetaro dr r 209 Derby Club 48-2765
Coimbra V r 21 7º Prç Duque Caxias..... 25-4665
Coimbra Vicente Lima cambio 46 1º Gen Camara 23-0268
Coimbra Vicente Lima r 45 c 12 Acacias..... 27-1712
Colares Moreira J A r 16 rua D..... 26-3991
Colares Moreira J V dr r 144A c 6 Marq Abrantes 25-4433
Colás Maria Aranha r 160 c 18 Ferreira Pontes 48-2842
Colasanti Maria r 63 Macedo Sobrinho..... 26-2831
Colchoaria A Bella Amazona 151 Hadd Lobo.. 28-7281
Colchoaria A Perola 304 Av 28 Setembro..... 48-0771
Colchoaria Alliança 41 Sen Euzebio..... 24-5074
Colchoaria Boa Esperança 160 Sen Euzebio.... 24-0372
Colchoaria Botafogo 395A Vol Patria..... 26-2381
Colchoaria Brasil 48 13 Maio..... 22-4122
Colchoaria Brasileira 97 Sen Euzebio..... 24-2987
Colchoaria Cattete 205 Cattete..... 25-3023
Colchoaria Colombo 297 C Bomfim..... 48-2430
Colchoaria Dragão Chinez 331 Av 28 Setembro.. 48-4036
Colchoaria Gaspar 311 Visc Itauna..... 22-9685
Colchoaria Goyaz 394B Goyaz..... 29-1664
Colchoaria Ideal 380 Hadd Lobo..... 28-0360
Colchoaria Laranjeiras 396 Laranjeiras..... 25-3643
Colchoaria Luzitania 201 Souza Barros..... 29-3857
Colchoaria Moderna 231 B Bom Retiro..... 29-4351
Colchoaria N S Penha 54 B S Felix..... 24-0421
Colchoaria Popular 27 Bento Ribeiro..... 24-2734
Colchoaria do Povo 783 24 Maio..... 29-2939
Colchoaria Progresso 45 Cattete..... 25-3889
Colchoaria Progresso Portugal Brasil 65 Av Mem Sá 22-3082
Colchoaria Sant'Anna 40 Sant'Anna..... 24-4549
Colchoaria S Jorge 75 Lavradio..... 22-5659
Colchoaria S José 167 S Freo Xavier..... 28-3243
Colchoaria S Martinho 16 Catumby..... 22-4815
Colchoaria Vencedora 30 Teix Mello..... 27-2830
Cole Leonel R r 384 B Jaguaribe..... 27-3697
Cole Leslie A D r 1 Prud Moraes..... 27-5265
Cole Roger S r 1083 Copacabana..... 27-3019
Colegio Cristo Redentor 40 Candido Gaffrée.... 26-3809
Colegio Latino Americano 45 B Itaipú..... 48-2503
Coli Amancia r 149 Visc Pirajá..... 27-5573
Colino Rafael r 30 1º Carlos Carvalho..... 22-9791
Collares Gualberto armz 2 Officinas..... 29-0912
Collares Miguel commissões 9 1º s 111 Av R Branco 23-3639
Collares Moreira Arthur r 669 Barata Ribeiro.. 27-1333
Collares Moreira & C J oleos 170 Buenos Aires 24-5878
Collares Moreira Carlos Augusto capt r 70 Uberaba 48-4234
Collares Moreira Claudio adv escr 37 5º s 514 Alv Alvim 22-8227
Collares Moreira Claudio dr r 667 Barata Ribeiro 27-5721
Collares Moreira Francisco r 81 c 4 Palmeiras.. 26-1575
Collegial A armz 38/40 Lg S Francisco..... 22-6025
Collegial A armz 38/40 Lg S Francisco..... 22-6108
Collegio Accioli 206 Av Pasteur..... 26-2900
Collegio Aldridge
Curso Secundario 186 Pr Botafogo..... 26-1365
Curso Preliminar e Secretaria 184 Pr Botafogo 26-0108
Collegio Amazonas 134 B Mesquita..... 28-2422
Collegio Americano
Departamento Masculino 288 Monte Alegre 22-0053
Departamento Mixto 996 Av Atlantica... 27-0834
Res do Director 16 Mauá..... 22-0135
Collegio Anglo Americano
Directoria Departamento Feminino Externato 374 Pr Botafogo... 26-1321
Depart Masculino 422 Pr Botafogo..... 26-0073
Curso Gymnasial 430 Pr Botafogo..... 26-0976
Filial Copacabana 458 Av Atlantica..... 27-4195
Collegio Anglo Brasileiro
Séde 404 Av Niemeyer..... 27-2982
Escriptorio 187 4º s 3 Ouvidor..... 22-0219
Collegio d'Assumpção 591 Almte Alexandrino.. 22-3932
Collegio dos Barnabitas 113 Cattete..... 25-3259
Collegio Batista
Rêde particular 350 José Hygino..... 48-3660
Secretaria 350 José Hygino..... 48-3660
Internato para meninos 350 José Hygino.. 48-3669
Inter para meninas 743 C Bomfim..... 48-0508
Antes das 8 e depois das 16 horas as ligações são feitas como seguem
Intern para meninos 350 José Hygino 48-3660
Intern para meninas 743 C Bomfim.. 48-0508
Res particular do director 350 José Hygino 48-3669
Collegio Bennett escr 55 Marq Abrantes..... 25-1364
Collegio Bennett internato 55 Marq Abrantes.. 25-2330
Collegio Cardeal Leme 170 Miguel Ferreira..... 29-6579
Collegio Comp Sta Thereza Jesus 11 S Freo Xavier 28-3026
Collegio Conde Bomfim 590 C Bomfim..... 48-5382
Collegio Coração de Maria 24 Teix Junior..... 28-0159
Collegio Emulação 11 Araujos..... 28-2892
Collegio Felisberto de Menezes 208 S Freo Xavier 28-7934
Collegio das Filhas de Jesus 163 Dias Ferreira 27-0708
Collegio Franco Brasileiro 302 Toneleros..... 27-3093
Collegio Immaculada Conceição 266 1º Pr Botafogo 26-1774
Collegio Independencia 226 B Bom Retiro..... 29-1770
Collegio Luiza de Castro 380 B Mesquita..... 48-4588
Collegio Maria Nazareth 124 e 5 Ibituruna..... 28-2288
Collegio Menino Jesus 93 Aurea..... 22-0318
Collegio Nacional séde 43 Ibituruna..... 28-6818
Collegio N S Estrella 652 S Miguel..... 48-1797
Collegio N S Lourdes 102 8 Dezembro..... 28-6039
Collegio N S da Misericordia 689 B Mesquita.. 48-1786
Collegio N S das Victorias 63 Victor Meirelles.. 29-1612
Collegio Nydia Ribeiro 120 Pereira Nunes..... 48-2904
Collegio Ottati
Directoria e Departamento Masculino 61/7 Marq Olinda 26-0851
Collegio Parthenon 312 Av 28 Setembro..... 48-1061
Collegio Paula Freitas 345 Hadd Lobo..... 28-0358
Collegio Regina Cœli 1305 C Bomfim..... 48-0328
Collegio Renascença 147 Bispo..... 28-3266
Collegio Rezende 136 Bambina..... 26-1278
Collegio Rio de Janeiro 556 Nascimento Silva.. 27-4351
Collegio Sacré Cœur 42 Ferreira Almeida..... 48-0417
Collegio Sacré Cœur de Marie 56 Toneleros.... 27-1538
Collegio da Sagrada Familia 807 B Mesquita.. 48-2411
Collegio Sta Catharina 76 1º Visc Sta Cruz... 29-1590
Collegio Sta Cecilia 311 Av Pedro II..... 28-6291
Collegio Sta Dorothéa 191 Bispo..... 28-5175
Collegio Sto Adolpho 247 Joaq Murtinho..... 22-9517
Collegio Sto Amaro 122 Gen Polydoro..... 26-1869
Collegio Santos Anjos 1 18 Outubro..... 48-1881
Collegio S Jorge 48 Freo Octaviano..... 27-4009
Collegio S José port 1067 C Bomfim..... 48-4100
Collegio S José obras 1067 C Bomfim..... 48-4209
Collegio S José 182 Eng Dentro..... 29-1064
Collegio S Paulo 22 Av Vieira Souto..... 27-2285
Collegio S Sebastião 120 Visc Sta Isabel..... 48-1843
Collegio S Vicente de Paula 102 Sta Amelia... 28-3029
Collegio Souza Marques 335 1º Cel Rangel.... 29-8369
Collegio Sylvio Leite 250/8 Mariz Barros..... 28-1252
Collegio Sylvio Leite 281 Aquidaban..... 29-3437
Collegio Teuto Brasileiro 70 Siqueira Campos.. 27-1132
Collegio Ultra 121 Mariz Barros..... 28-9732
Collen Dora r 1 1º Almte Protogenes..... 25-1097
Colley Bernard J r 193 Av Rainha Elisabeth.... 27-1115
Colligação Catholica Brasileira escr 101 Prç 15 Novembro 23-4055
Colloço Dias João r 1061 6º Copacabana..... 27-5596
Collor Lindolpho r 52 3º Russell..... 25-4453
Colom F Puigdomenech r 108 S João Baptista.. 26-2293
Colombo 12/4 Prç José Alencar..... 25-2040
Colombo Alfredo r 14 Iguatú..... 26-0879
Colombo Annibal F r 68 Osorio Almeida..... 26-0936
Colombo & C chap senhoras 49 1º Gonç Dias.. 22-0865
Colombo Gamberini & C Ltda
Officinas 134 Invalidos..... 22-6145
Colon & C F P pint 77 Sen Dantas..... 22-5406
Colonez Domingos 75/7 Mercado r XII..... 23-0315
Colonez Domingos r 363 Tv Navarro..... 22-8882
Coloneze Adelino r 15 D Maria..... 48-1470
Coloneze Adelino r 57 8º Moraes Valle..... 22-3397
Colonia Alfredo Bernard almte r 43 Duvivier.. 27-5779
Colonisadora S A A 66 2º Gen Camara..... 23-3036
Colonna dos Santos Nilo eng 113 2º Quitanda... 23-4708
Colonna dos Santos Nilo r 144 Raul Pompeia.. 27-0337
Colpaert F r 25 Zizi..... 29-2290
Colpaert Mauricio r 86 Joaq Murtinho..... 22-0221
Colson R W M ship chandler 11 2º Borja Castro 23-2628
Colson R W M r 317 Almte Alexandrino..... 22-7180
Colucci & C R calç 8 Luiz Camões..... 22-8662
Colucci & Filho Ltda calç 31 Julio Carmo..... 24-3244
Colucci Miguel r 14 Magnolias..... 27-5181
Colucci Raphael r 383 S Freo Xavier..... 48-3185
Columbia Pictures of Brazil Inc
Rêde particular 2 2º Passeio..... 22-1990
Combacau Léon repres 49 Sen Dantas..... 22-0239
Comelli Alessandro r 338 Toneleros..... 27-4339
Comette Anniballe r 202 Sorocaba..... 26-2835
Comissario Borges transp 149 Senhor Passos... 24-5820
Comissario Krause commissões 103 Senhor Passos 24-6668
Commercial Union Assurance Co Ltd agentes 71 1º S Pedro 23-1855
Commercio de Verduras C Ltda 65 Bolivar..... 27-4659
Commissão Distribuidora da Producção Assucareira do Estado do Rio de Janeiro escr 305 2º s 201/6 Av Presid Wilson 22-7605
Commissario Hugo transporte 172 Rosario..... 23-5149
Commissario Lopes mensag 99 Rosario..... 23-2349
Commissario Soares 73 7 Setembro..... 23-5215
Comodo Salvador V r 42 Nascimento Silva..... 27-2961
Compagnia Italiana dei Cavi Telegrafici Sottomarini Italcable 44 Buenos Aires..... 23-1996
Compagnie d'Assurances Générales 111 2º s 203 Av R Branco 23-2678
Compagnie Générale de Chemins de Fer des Etats Unis du Brésil 107 2º Quitanda..... 23-3445
Compagnie Internationale des Wagons Lits 107/9 4º s 25 Av R Branco 23-2881
Compagnie Internationale des Wagons Lits 107/9 4º s 26 Av R Branco 23-0014
Compagnie Internationale des Wagons Lits 107/9 4º s 27 Av R Branco 23-2888
Compagnie des Magasins Generaux et Entrepôts Libres d'Anvers Armazens Geraes Belgas
Escriptorio e Gerencia 91 Candelaria..... 23-4722
Armazem 118/26 Av Lima..... 24-5204
Compagnie du Port de Rio de Janeiro
Portaria 7 17º Prç Mauá..... 23-3763
Secretaria 7 17º Prç Mauá..... 23-2970
Directores 7 17º Prç Mauá..... 23-4171
Res secret Geral Ismael Maia 279 Redemptor 27-0909
Comp A G A do Brasil S A
Gerencia e Escriptorio 31 Antunes Maciel 28-4128
Fabrica e Vendas 33 Antunes Maciel.... 28-2514
Comp Abbade Moss Limitada 152 1º Buenos Aires 23-4035
Comp Acidos 11 3º Alfandega..... 23-0030
Comp Acidos 642 Estr Nova Pavuna..... 29-2788
Comp Administr Constr Rosario escr 27 1º Tv Ouvidor 23-3654
Comp Adriatica de Seguros
Rêde particular 85 Uruguayana..... 23-1670
Depois das 17,30 horas ligado directamente com a res do Porteiro 85 Uruguayana..... 23-1670
Comp Agric e Industr Magalhães assucar 51 1º 1º Março 23-2767
Comp Aguas Mineraes Salutaris S A 103 1º 1º Março 23-2842
Comp Alliança da Bahia
Escriptorio 66/8 1º Ouvidor..... 23-2924
Gerencia 66/8 1º Ouvidor..... 23-3345
Res do Gerente 531 4º Laranjeiras..... 25-4517

CIA. HANSEATICA

TELEPHONE 48-3000
(Rêde particular)
R. JOSE' HYGINO, 115

Comp America Fabril
Rêde particular 32 Th Ottoni..... 23-2045
Fabrica Cruzeiro 858 B Mesquita..... 48-0490
Rêde particular
Direct technico 858 B Mesquita..... 48-3937
Secção Varejo 898 B Mesquita..... 48-1683
Fabrica Bomfim 61 Gen Gurjão..... 28-0547
Fabrica Carioca 130 Pacheco Leão..... 26-0053
Comp Americana de Agencias de Vapores S A
202 Quitanda 23-4134
Comp Americana de Armazens S A
23 1º Av R Branco 23-5976
Comp Americana de Metaes S A
Escriptorio Deposito e Fundição
94 1º Av B Teffé 23-1780
Rêde particular
Comp Americana Obras Panobra S A escr
166 1º Uruguayana 23-5035
Comp Americana de Seguros 153 1º Quitanda.. 23-3317
Comp Americana Territorial e Constructora Ltda
89/91 8º s 4 Av R Branco 23-4468
Comp Americana Territorial e Constructora Ltda
89/91 8º s 4 Av R Branco 23-4739
Comp Anilinas e Prod Chimicos do Brasil
Rêde particular 100 3º Alfandega..... 23-1640
Privativo 100 2º Alfandega..... 23-0288
Deposito 157 Av Rodr Alves..... 24-0508
Comp Annuncios em Bonds
Rêde particular 85 3º 1º Março..... 23-1860
Comp Annuncios Luminosos Lux
44 Moncorvo Filho 24-0183
Comp Antarctica Carioca
Rêde particular 92 Riachuelo..... 22-5181
Deposito de Piedade 29 Assis Carneiro.... 29-0877
Deposito de Nictheroy 139 S João...Nictheroy 654
Deposito de Olaria 1327 Uranos..... 29-6634
Comp de Armazens Geraes Belgas
Compagnie des Magasins Généraux et
Entrepôts Libres d'Anvers
Escriptorio e Gerencia 91 Candelaria..... 23-4722
Armazens 118/26 Av Lima..... 24-5204
Comp Armazens Geraes Pinto
150 1º Sacc Cabral 24-0312
Comp Armazens Geraes S Paulo 208 Sacc Cabral 24-1340
Comp Armazens Geraes S Paulo café
208 1º Sacc Cabral 24-1460
Comp Armazens Geraes Victoria 86 Pedro Alves 24-5044
Comp Aurea Brasileira penhores 187 7 Setembro 22-0004
Comp Auxiliar de Viação e Obras
Escriptorio Geral 399 Fr Caneca..... 22-5020
Rêde particular
Pedreira de Inhaúma Tv Campos Paz..... 29-4775
Usina de Asphalto e Almoxarifado
399 Frei Caneca 22-5020
Usina de Asphalto e Almoxarifado
399 Frei Caneca 22-5029
Pedreira Mechanica 171 Figueira..... 29-4529
Pedreira da Gavea Lopes Quintas..... 26-0382
Comp Bancaria Aurea Brasileira 233 7 Setembro 22-5457
Comp Blackstaff de Linhos Ltda faz
42/4 Ourives 24-1637
Comp Braga Costa 118 Buenos Aires..... 23-2223
Comp Braga Costa fabr 129 Humaytá..... 26-2323
Comp Brania de Petroleo S A escr
50 Av R Branco 23-1516
Comp Brania de Petroleo S A escr
50 2º Av R Branco 23-5951
Comp Brasil Cinematographica
Escriptorio 10 1º Sen Dantas..... 22-2718
Comp Brasil Industrial 125 sb 1º Março..... 23-1534
Comp Brasileira Armzs Geraes
31 1º Cons Saraiva 23-3195
Comp Brasileira Armzs Geraes
763/5 Av Rodr Alves 24-4005
Comp Brasileira Artefactos de Borracha filial
100 4º 1º Março 23-4399
Comp Brasileira Artefactos de Borracha fabr
71 Lima Barros 28-0896
Comp Brasileira Artefactos de Borracha fabr
101 Av Suburbana 28-2294
Comp Brasileira Artefactos de Borracha
100 4º s 16/7 1º Março 23-2965
Comp Brasileira Artefactos de Borracha
95/101 Av Suburbana 28-4570
Comp Bras Carbonifera Araranguá escr
303/31 Av Rodr Alves 23-1900
Comp Brasileira Carbureto de Calcio
35 1º Março 23-0001
Comp Brasileira de Cimento Portland S A
Vide Comp Brasileira de Vendas S A
Comp Brasileira de Cinemas
Palacio Theatro 38/40 1º Passeio..... 22-0838
Cinema Odeon 7 1º Prç Floriano..... 22-1508
Cinema Odeon 7 Prç Floriano..... 24-4033
Cinema Gloria 35/7 Prç Floriano..... 24-0097
Cinema Imperio 19 Prç Floriano..... 22-0504
Escriptorio 7 5º s 521 Prç Floriano..... 22-6087
Comp Bras de Construcções Administração e Immoveis 97 1º Quitanda..... 23-5232
Comp Bras Cooperação e Credito S A escr
60 Av R Branco 23-5690
Comp Bras Cooperação e Credito S A dir
60 Av R Branco 23-5696
Comp Bras de Credito Hypothecario escr
143 Quitanda 23-2101
Comp Bras Doces e Conservas
90 Pereira Almeida 28-2881
Comp Bras Electricidade Siemens Schuckert S A
Rêde particular 78 Gen Camara..... 23-1755
Loja 78 Gen Camara..... 23-1756
Deposito 183 Marq Sapucahy..... 22-9727
Comp Bras E Modernas escr
19 7º s 11 Gen Camara 23-1014
Comp Bras E Modernas escr
19 7º s 12 Gen Camara 23-0329
Comp Bras E Modernas usina 164 Sá Freire... 28-4544
Comp Brasileira Energia Electrica
Rêde particular 137 12º Av R Branco.... 23-1720
Comp Bras Ferro e Mat Constr S A Cofermat
81 Buenos Aires 23-1930
Comp Brasileira de Força Electrica
Rêde particular 137 12º Av R Branco... 23-1720
Comp Brasileira de Fumo em Folha
137 8º s 808 Av R Branco 23-3840
Comp Bras Immov e Construcções
48 Av R Branco 23-3031
Comp Bras Immov e Construcções
48 Av R Branco 23-2878
Comp Bras Immov e Construcções Canavieiras... 48-3525
Comp Brasileira Ind de Electricidade escr
2 11º s 1110 Passeio 22-9763
Comp Bras Lacticinios 260 Senado..... 22-3803
Comp Bras Melhoramentos Construcções
Secção Commercial 60 2º Av R Branco.... 23-2228
Comp Brasileira de Phosphoros
69 1º Visc Inhauma 23-4852
Comp Brasileira de Portos vide Superint da Exploração do Porto do Rio de Janeiro
Comp Bras de Prod em Cimento Armado Casa Sano S A
Escriptorio 40 Ourives..... 23-3931
Escriptorio 40 Ourives..... 23-4838
Fabrica 235 Av Suburbana..... 28-6091
Comp Brasileira de Terrenos escr 139 Rosario.. 23-3971
Comp Brasileira de Terrenos 23 Itahú..... 29-6112
Comp Brasileira de Torrefacção e Moagem
124 Av Mar Floriano 24-1098
Comp Brasileira de Usinas Metallurgicas Fundição Nacional 40 Pedro I..... 22-3025
Comp Brasileira de Usinas Metallurgicas Fundição Nacional 40 Pedro I..... 22-1307
Comp Bras Usinas Metallurgicas
69 1º Visc Inhauma 23-4863
Comp Brasileira de Vendas S A
Secção Cimento Perús
137 6º s 609/10 Av R Branco 23-5028
Deposito na Maritima armz 3
Estação Maritima 24-5274
Comp Brunswick do Brasil S A fabr
13 Sotero Reis 28-2239
Comp Burroughs do Brasil Inc
Rêde particular 81A 1º Alfandega..... 23-1690
Comp Cafeeira de Minas Geraes
39 8º Visc Inhauma 23-4795
Comp Cafeeira de Minaes Geraes
39 8º Visc Inhauma 23-3986
Comp Cafeeira de Minas Geraes secção exportação 39 10º Visc Inhauma..... 23-0398
Comp Calçado Bordallo escr 63 1º Nuncio.... 24-1954
Comp Calçado Bordallo fabr 55 1º Nuncio.... 24-1577
Comp de Calçados D N B
Escriptorio 380 Av Pedro II..... 28-6080
Comp Cantareira e Viação Fluminense
Rêde particular 3 Prç 15 Novembro..... 23-5816
Antes das 9 a m depois das 5 p m e nos dias feriados as linhas ficarão assim ligadas
Inspectoria do Trafego 3 Prç 15 Novembro 23-5580
Despachos a Domicilio 3 Prç 15 Novembro 23-5592
Res do Superintendente Geral
71 Paulo Barreto 26-3944
Res do advogado 18 Eduardo Ramos..... 28-2502
Comp Carbonif Riograndense escr
108 3º Av A Branco 22-4194
Comp Carbonif Riograndense Av Rodr Alves..... 24-6788
Comp Carbonifera de Urussanga escr
66 1º Gen Camara 23-3071
Comp Carioca Armazens Gerais 118 Pedro Alves 24-6844
Comp Carioca Industrial
Rêde particular 44 4º Th Ottoni..... 23-2010
Fabrica 29 Idalina Senra..... 28-3465
Comp Carioca Linhas Ltda fabr 25 Mossoró.... 29-2537
Comp Centro Pastoris do Brasil escr
31/9 2º Prç Floriano 22-7690
Comp Centros Pastoris do Brasil
124 Corrêa Dutra 25-4114
Comp Centros Pastoris do Brasil
39/41 2º Prç Floriano 22-2334
Comp Ceramica Brasileira
Gerencia 48 Quitanda..... 23-5574
Fabrica 22 Visc Nictheroy..... 28-0963
Collação de Mosaicos 56 c 1 Visc Nictheroy 28-2946
Res direct dr Americo Ludolf 47 S Salvador 25-3804
Comp Ceramica S José S A 13 2º S Bento... 23-5582
Comp Cervejaria Brahma
Expedição de gelo e acido
200 Marq Sapucahy 22-8845
Reclamações 200 Marq Sapucahy..... 22-8865
Fabr e escr 200 Marq Sapucahy..... 22-2111
Rêde particular
Deposito 29 Lapa..... 22-8605
Deposito 456 Pr Botafogo..... 26-0021
Deposito da Penha 122 Nicaragua..... 29-6185
Deposito Bangú 292 Estr Real Sta Cruz Bangú 83
Fabrica Babylonia Almte Cockrane..... 28-5519
Comp Cervejaria Victoria 134/8 Sen Euzebio... 24-1546
Comp Cervejaria Victoria 134/8 Sen Euzebio... 24-2368
Comp Cervejaria Victoria garage
157 Mariz Barros 28-2325
Comp Cervejaria Victoria res direct 47 Pareto.. 28-5791
Comp Chimica Merck Brasil S A
Laborat Chimico Pharmaceutico
83 Tv Patrocinio 48-1965
Gerencia e Laborat secç propag
113 2º Th Ottoni 24-2725
Gerencia e Secção de Vendas
113 2º Th Ottoni 24-2771
Secção Commercial 113 2º Th Ottoni.... 24-2771
Res direct Otto Voigt 312 Redemptor..... 27-2155
Comp Chimica Rhodia Brasileira acidos
31 1º Gen Camara 23-1142
Comp Chimica Rhodia Brasileira import
31 Gen Camara 23-1038
Comp Cirrus S A escr 26 Lopes Souza..... 28-3580
Comp Citra Ltda export
7 10º s 1020 Prç Mauá 23-3649
Comp Commercial e Maritima
Secção Auto Geral 1/7 Benedictinos..... 24-0753
Secção Auto Geral 1/7 Benedictinos..... 24-0759
Secção de vapores 1 Benedictinos..... 23-2930
Gabinete dos Directores 1 Benedictinos.... 23-4049
Deposito 67 Av Osw Cruz..... 25-2557
Comp Commercial de Representações Ltda
2 11º s 1118/9 Passeio 22-2905
Comp Commercial Rio Janeiro escr 57 1º Ouvidor 23-4354
Comp Commercio e Construcções S A
Rêde particular 140/2 Th Ottoni..... 23-2141
Comp Commercio e Navegação direct
161 1º Av Rodr Alves 24-3070
Comp Construcções Modernas Ltd escr
96 3º Uruguayana 22-9051
Comp Construcções Ottino S A escr
70 1º Passeio 22-0889
Comp Construcções Urbanas 161 1º Rosario.... 23-5319
Comp Constructora Carioca Ltda 58 1º Carmo. 23-3432
Comp Constructora Continental Ltda
33/7 15º s 1515/6 Alv Alvim 22-4989
Comp Constructora Nacional S A
Rêde particular 42 3º D Gerardo..... 23-2095
Deposito e Pedreira Providencia
103 Rego Barros 24-2110
Res direct Ernesto Blanz 60 Ld Meirelles.. 22-7888
Res direct Jakob Baumann
426 Nascimento Silva 27-0953
Obra Av Delphim Moreira..... 27-5394
Obra 7 Farme Amoedo..... 27-2917
Obra 58 Pr Botafogo..... 25-4987
Comp Constructora Pederneiras S A
Gab dr Pederneiras 35A 1º Av R Branco. 23-2202
Gab dr Seixas Corrêa 35A 1º Av R Branco 23-2206
Contabilidade 35A 1º Av R Branco..... 23-2206
Secção Terrenos 35A 1º Av R Branco..... 23-2922
Secção de Compras 35A 1º Av R Branco.. 23-2926
Almoxarifado 64 Av Lima..... 24-1598
Obra R 402 20 Prç 15 Novembro..... 23-0846
Obra R 403 22 Pinh Machado..... 25-4210
Obra 348 Pr Flamengo..... 25-4564
Obra 26 Cattete..... 25-5072
Obras 94B Copacabana..... 27-2437
Comp Constr Vasconcellos 40 3º Sen Dantas... 22-7516
Comp de Couros Pan Americana S A
66 2º Gen Camara 23-3237
Comp Dentaria Brasileira Ltda
Rêde particular 130 Gen Camara..... 23-5877
Comp Deodoro Industrial fabr
Escriptorio 84 Visc Inhauma..... 23-2920
Directoria 84 Visc Inhauma..... 23-4394
Comp Docas Bahia 46 1º Av R Branco..... 23-3228
Comp Docas de Santos
Rêde particular 137 2º Av R Branco..... 23-1845
Comp Dr Scholl S A 162 Ouvidor..... 22-9252
Comp E F Minas S Jeronymo
Escriptorio 7 11º s 1101 Prç Floriano... 22-4228
Directoria 7 11º s 1101 Prç Floriano.... 22-0205
Comp E F Victoria a Minas secretaria
72 1º Th Ottoni 23-1267
Comp E F Victoria a Minas contadoria
72 3º Th Ottoni 23-0990
Comp Edificadora escr 80 1º Visc Inhauma... 23-3627
Comp Edificadora offic 4 Gen Gurjão..... 28-0543
Comp Electro Chimica Fluminense
110 3º 1º Março 23-1582
Comp Electrolux S A 7 6º s 614 Prç Floriano 22-0263
Comp Electrolux S A 7 6º s 614 Prç Floriano 22-5466
Comp Electrolux S A 7 6º s 614 Prç Floriano 22-5438
Comp Electrolux S A dep
144A Av Henr Valladares 22-4631
Comp Esp Santo e Minas de Armazens Geraes café commiss 28 5º Mayrink Veiga.... 24-3013
Comp Esp Santo e Minas de Armazens Geraes
791 Av Rodr Alves 24-2487
Comp Esp Santo e Minas de Armazens Geraes café superint 28 5º Mayrink Veiga.... 23-4553
Comp Expansão Territorial escr
Rêde particular 82 1º Março..... 23-2180
Comp Explosivos Industriaes 12 1º 1º Março.. 23-0968
Comp Expresso Federal
Rêde particular 87 Av R Branco..... 23-2000
Trapiche 285 Av Rodr Alves..... 24-3024
Garage e Cocheira 35 Idalina Senra..... 28-4095
Comp F T Lanificio Plastica 91 1º Buenos Aires 23-4502

COMPANHIA FORNECEDORA DE MATERIAIS
RUA FREI CANECA N.º 35 a 39
Phones 22-4424 e 22-4135

— MATERIAIS PARA CONSTRUCÇÕES — AZULEJOS — LADRILHOS — MOSAICOS — TRANSPORTES — CALCAMENTOS — SOLDA ELECTRICA "ARCOS" EXTINCTORES AUTOMATICOS DE INCENDIOS "SHUR-LINE"

Telephone ao Mundo Inteiro
via
"RADIO INTERNACIONAL"

TELEPHONE INTERNACIONAL?
PARA FALLAR COM QUASI TODOS OS TELEPHONES DO MUNDO, DE SEU PROPRIO TELEPHONE, DISQUE "01" OU "INTERURBANO", E PEÇA SIMPLESMENTE.....
"SERVIÇO INTERNACIONAL"
RAPIDEZ! PERFEIÇÃO! SIGILLO!

Comp Fabr Botões e Artef Metal
101 Mello Souza 28-0233
Comp Fabr Botões e Artef Metal
101 Mello Souza 28-7757
Comp Fabr Tecidos Covilhã 111 Garibaldi..... 48-1480
Comp Fabr Tecidos S Pedro de Alcantara
81 1º Candelaria 23-3726
Comp Fazendas Reunidas Normandia S A
Rêde particular 137 2º Av R Branco.... 23-5847
Entreposto de Leite 191 Gen Roca..... 48-1947
Entreposto de Leite 176 Demetrio Ribeiro. 26-1381
Entreposto de Leite 176 Demetrio Ribeiro.. 26-1719
Entreposto de Leite 60 Laranjeiras..... 25-2216
Entreposto de Leite 84A Visc Pirajá..... 27-5863
Fabrica de Bebidas 98 Jorge Rudge..... 48-1232
Comp Federal de Electricidade
Gerencia e Armazem 45 Quitanda..... 23-3369
Direct e Armazem 45 1º Quitanda..... 23-0977
Comp Federal Fornecimentos e Commissões
137 8º s 808 Av R Branco 23-3840
Comp Federal de Fundição
Escriptorio 70 Nery Pinheiro..... 22-8847
Secção Compras 70 Nery Pinheiro..... 22-3008
Comp Ferro Carril Carioca
Escriptorio Sto Antonio..... 22-0559
Ponto Terminal 1/5 Lg Carioca..... 24-0697
Ribeiro M D r 22 Laranjeiras..... 25-0785
Comp Ferro Carril Jardim Botanico
Est Bagagem Clapp..... 23-0144
Est Aguas Ferreas 246 Cosme Velho..... 25-0285
Est Leme 1 Gust Sampaio..... 27-0690
Est Copacabana 563 Copacabana..... 27-0230
Est Olaria 224 Marq S Vicente..... 27-0237
Est Largo Leões 446 Vol Patria..... 26-0324
Est Ipanema 57 Teix Mello..... 27-0342
Est Praia Vermelha Pr Vermelha..... 26-0320
Est Galeria Cruzeiro Av R Branco..... 22-3582
Vieira Santos Antenor adv escr
24 1º Gen Camara 23-0105
Comp F V Este Brasileiro
Secretaria 46 1º Av R Branco..... 23-3204
Director Delegado 46 1º Av R Branco..... 23-2911
Comp Fiação de Algodão
9 2º s 278 Av R Branco 23-5624
Comp Fiação do Rio de Janeiro S A
Rêde particular 305 2º s 201/6
Av Presid Wilson 22-7605
Fabrica 58 Tv Borborema..... 29-8103
Fabrica 58 Tv Borborema..... 29-8062
Comp Fiação Tecid Alliança escr 61 S Pedro... 23-2723
Comp Fiação Tecid Alliança fabr
69 Gen Glycerio 25-0284
Comp Fiação e Tecidos Cometa escr
48 1º Visc Inhauma 23-3725
Comp Fiação e Tecidos Confiança fabr
1 Souza Franco 48-1599
Comp Fiação Tecidos Confiança 1 Souza Franco 48-2528
Comp Fiação e Tecidos Corcovado
Directoria 24/6 Th Ottoni..... 23-2476
Escriptorio 24/6 Th Ottoni..... 23-0026
Escriptorio fabrica 532 Jard Botanico..... 26-0087
Fabr Botafogo escr 314 B Mesquita..... 48-0493
Comp Fiação e Tecidos Industr Campista
110 3º 1º Março 23-3723
Comp Fiação Tec Ind Mineira
56 2º Gen Camara 23-3644
Comp Fiação e Tec Sarmento 47 4º Alfandega. 23-3535
Comp Fiat Lux
Rêde particular 147 Quitanda..... 23-1945
Comp Fiduciaria Brasileira 48 4º s 9 Alfandega 23-4321
Comp Financial Brasileira S A
Expediente 28 1º Alfandega..... 23-4824
Directoria 30 1º Alfandega..... 23-3348
Directoria 28 1º Alfandega..... 23-4152
Comp Finlandeza S A
Expedição 7 13º s 1305/7 Prç Mauá..... 23-4461
Escriptorio 7 13º s 1305/7 Prç Mauá.. 23-4569
Gerencia 7 13º s 1305/8 Prç Mauá..... 23-2885
Armazem 767/9 Av Rodr Alves..... 24-1459
Comp Fly Tox do Brasil S A fabr
828 Arch Cordeiro 29-4517
Comp Fly Tox do Brasil S A fabr
828 Arch Cordeiro 29-1688
Comp Força e L N Fluminense 62 1º S Pedro 23-4513
Comp Fornecedora Materiaes
Rêde particular 35/9 Frei Caneca..... 22-7740 / 22-4424 / 22-4135
Pedreira 73 Cajueiros..... 24-2689
Deposito 210 Pedro Alves..... 24-5431
Deposito Quatro..... 24-5432
Deposito 134 Pr Cajú..... 28-1248
Deposito Av Pasteur..... 26-1308
Comp Garantia Ind Paulista seguros contra accidentes do trabalho 6 3º Rodr Silva..... 22-1033
Comp do Gaz Vide Société Anonyme du Gaz
Comp Geral de Habitações e Terrenos
9 2º Tv Ouvidor 23-1526
Comp Geral Material Rodante S A escr
44 2º Candelaria 23-4030
Comp Geral Material Rodante S A offc
394 José Reis 29-0258
Comp Geral de Obras Construcções Sociedade Anonyma Geobra
Escriptorio Central 7 17º s 1718 Prç Mauá 23-5613
Deposito S João 171 Figueira..... 29-2350
Comp Geremoabo S A escr
28 4º s 6 Mayrink Veiga 24-1348
Comp Gessy S A escr 9 Av Gomes Freire..... 22-8745
Comp Grega Sul Americana Ltda import e export
71 2º s 1 Ouvidor 23-2587
Comp Hamburgueza de Navegação
79/81 Av R Branco 23-5947
Comp Hanseatica
Rêde particular 115 José Hygino..... 48-3000
Deposito Cerveja 29 S Frco Prainha..... 24-5427
Comp Haya Industrial perfum fabr
595 S Christovão 28-1354
Comp Hoteis Palace
Directoria 185 Av R Branco..... 22-4323
Contabilidade 158 1º Mexico..... 22-3943
Comp Immobiliaria Brasileira mad 300 Equador. 24-1486
Comp Immobiliaria do Castello S A escr
151 3º s 311 Av Nilo Peçanha 22-7559
Comp Immobiliaria Kosmos
Gerencia 87 Ouvidor..... 23-4441
Departamento de Agencias 87 3º Ouvidor.. 23-0644
Inspectoria de Agentes 87A 4º Ouvidor.... 23-4339
Escriptorio Braz de Pinna
109A Estr Rio Petropolis 29-6092
Comp Immobiliaria Nacional
Rêde particular 143 Quitanda..... 23-2101
Canteiro nº 8 Rua Dois..... 29-3327
Comp Immobiliaria Riachuelo 169 Riachuelo.... 22-3908
Comp de Immoveis do Rio de Janeiro S A
Edificio Rio de Janeiro 133 Riachuelo.... 22-6287
Edificio Guará 598 Av Atlantica..... 27-5763
Palacete Riachuelo 171 Riachuelo..... 22-7058
Palacete Riachuelo 171 Riachuelo..... 22-0588
Palacete Riachuelo 171 Riachuelo..... 22-2423
Escriptorio 110 1º 1º Março..... 23-4752
Comp Imobiliaria Bahia Rio S A radio
64B 13 Maio 22-0293
Comp Imobiliaria Bahia Rio S A radio
64B 13 Maio 22-3937
Comp Imperial de Industrias Chimicas do Brasil
Rêde particular 66/74 2º Av R Branco.. 23-5804
Deposito 165 Av Venezuela..... 24-5055
Comp Importadora Relogios 177 1º 7 Setembro 22-3805
Comp Importadora Sueca Ltda
108 3º Av R Branco 22-2690
Comp Importadora Wolff Ltda
7 16º s 1618 Prç Mauá 23-1310
Comp Industrial Bello Horizonte
7 6º s 606 Prç Mauá 23-3728
Comp Industrial Constr Rio Janeiro
137 1º s 108 Av R Branco 23-1301
Comp Ind Friburguense Carbureto Calcio escr
303/31 Av Rodr Alves 23-1900
Comp Industr de Madeiras da Barra de S Matheus
43 B Itapagipe 28-4641
Comp Industr Mercantil fabr 209 Gonzaga Bastos 48-1432
Comp Industr e Mercantil Casa Fracalanza
art vime 124/6 S Pedro 23-5534
Comp Industr e Mercantil Casa Fracalanza
art vime 124/6 S Pedro 23-4869
Comp Industrial Minas Geraes archit
37 Alvaro Alvim 22-8324
Comp Industrial Minas Geraes
37 5º s 503 Alvaro Alvim 22-8554
Comp Industrial Odeon escr
7 12º s 1201/2 Prç Floriano 22-6566
Comp Ind Pap e Cartonagem fabr
781 Estr Furnas 48-0283
Comp Industrial Pirahy papel
69/77 3º s 9/12 Av R Branco 23-1353
Comp Industrial Pirahy ceramica
69/77 3º s 9/12 Av R Branco 23-4835
Comp Industr Santa Fé
Escriptorio Morro Sto Antonio..... 22-1161
Comp Industrial Sto Amaro
Directoria 101 1º Março..... 23-1565
Escriptorio 101 1º Março..... 23-1564
Comp Ind S Paulo e Rio direct
104 3º Uruguayana 23-4732
Comp Ind S Paulo e Rio escr
104 3º Uruguayana 23-5435
Comp Ind S Paulo e Rio fabr 460 Vva Claudio 29-1005
Comp Industrial Sul Mineira escr
33/7 5º s 509 Alv Alvim 22-3384
Comp Industrias Brasileiras Portella S A
Rêde particular 140/2 Th Ottoni..... 23-2141
Bazar e Papelaria Portella
140/2 1º Th Ottoni 24-0742
Comp Instaladora Casa Berta Ltda
16A Azeredo Coutinho 24-2133
Comp Instaladora Casa Berta Ltda fogões
141 Uruguayana 24-1034
Comp Internacional de Capitalização escr
Rêde particular 59 Buenos Aires..... 23-1990
Sala dos Ispectores 75 1º Ouvidor..... 23-0559
Comp Internacional de Seguros
Rêde particular 42/8 5º Alfandega..... 23-1835
Comp Italianas de Navegação Italia e Cosulich
2/6 Av R Branco 23-5840
Comp Italo Brasileira de Seguros Geraes
Superintendencia 91 3º Av R Branco..... 23-4487
Expediente 91 3º Av R Branco..... 23-5316
Comp Jardim Botanico
Vide Comp Ferro Carril Jardim Botanico
Comp John Jürgens Vide Comp Anilinas e Productos Chimicos do Brasil
Comp Jurandyr S A terrenos 67 1º Carmo..... 23-2568
Comp Lacticinios Alberto Boeke 125 Andradas.. 24-1224
Comp Lacticinios Rio Preto 149 1º Ouvidor... 22-2499
Comp Lanificio Rio Janeiro S A escr
38 Visc Inhauma 23-5385
Comp Lanificio Rio Janeiro S A fabr
455 Alegria 28-5070
Comp Lanston do Brasil S A 107 Av Mem Sá 22-6335
Comp Leiteria Leopoldinense 324 Av 28 Setembro 48-4314
Comp Lithograph Ferreira Pinto
137 8º s 808 Av R Branco 23-5104
Comp Lithograph Ferreira Pinto offic
7 Av Democraticos 29-3213
Comp Lithographica Ypiranga 62 1º S Pedro... 23-4513
Comp Lithographica Ypiranga sub escr
279/83 Av Presid Wilson 22-6933
Comp Locativa Constructora 147 1º Gen Pedra. 24-2003
Comp Luz Stearica
Escriptorio Central 23 Bened Ottoni..... 28-2286
Escriptorio Central 23 Bened Ottoni.....28-3022
Fabrica Stearica 19 Bened Ottoni..... 28-0489
Res direct dr M de Lamare 29 Bened Ottoni 28-0101
Secção de Velas
Escriptorio 23 Bened Ottoni..... 28-2286
Escriptorio Fabrica 19 Bened Ottoni..... 28-0489
Secção Moinho da Luz
Rêde particular 160 Rosario..... 23-5936
Escriptorio da Fabrica 24 Bened Ottoni... 28-0576
Armazens e Expedição 24 Bened Ottoni... 28-2065
Secção Ceramica D Pedro II
Escriptorio e Fabrica 112 Antunes Maciel. 28-6065
Comp Mad Nacionaes escr 17 4º 1º Março.... 23-4908
Comp Madeiras Nacionaes Rio Doce
196 Sta Luzia 22-3414
Comp Manuf Fluminense escr
56 1º Visc Inhauma 23-2917
Comp Marnito S A 128 Assumpção..... 26-2517
Comp Marnito S A terraço veneziano
92 Assumpção 26-3847
Comp de Marquizes Ltda
104 1º s 106 Uruguayana 23-4956
Comp Mata Cupim S A 13 S José..... 23-4763
Comp Matadouro Iguassú S A escr
28 4º s 7 Mayrink Veiga 24-1311
Comp Matadouros Modelos 66 2º Gen Camara.. 23-3036
Comp Materiaes Construcção 25 Buenos Aires... 23-3318
Comp Matte Laranjeira S A
Isaac Mesquita da Costa direct
47 3º Quitanda 23-3668
Contadoria 47 3º Quitanda..... 23-3452
Comp Mech Import de S Paulo
Escriptorio 34 Alfandega..... 23-1655
Rêde particular
Fabrica de oleos 650 S Christovão..... 28-0548
Comp Melhoramentos e Construcções direct
62 2º Av R Branco 23-0179
Comp Melhoramentos e Construcções obra
315 Cattete 25-4750
Comp Melhoramentos da Gavea escr
860 Estr Gavea 27-3599
Comp Melhoramentos no Maranhão
44 4º Th Ottoni 23-2010
Comp Melhoramentos de S Paulo
Weiszflog Irmãos Incorporados
Loja e Escriptorio 9 1º Gonç Dias..... 22-4090
Deposito 18/20 Tv Paço..... 23-5150
Bianchini Evaristo 127 Joaq Murtinho..... 22-4233
Comp Merc Munic Rio Janeiro escr
41 1º Gen Camara 23-1376
Comp Merc Munic Rio Janeiro
60 Prç Central Mercado 23-0319
Comp Mercantil Carioca direct
84 1º Buenos Aires 23-3063
Comp Mercantil Carioca exped
84 1º Buenos Aires 23-3065
Comp Meridional de Mineração
56 2º Gen Camara 23-1694
Comp Metropolitana Armzs Geraes 44 Candelaria 23-0861
Comp Metropolitana Constr Ltda escr
76 2º Gen Camara 23-0369
Comp Minas do Rio Carvão escr
66 1º Gen Camara 23-3071
Comp Mineira Armzs Geraes 801 Av Rodr Alves 24-3701
Comp Mineira Armzs Geraes 13 2º S Bento... 23-3468
Comp Mineira de Lacticinios
Directoria 31/49 Sotero Reis..... 28-5907
Escriptorio 31/49 Sotero Reis..... 28-5906
Entreposto 31/49 Sotero Reis..... 28-3200
Entreposto 31/49 Sotero Reis..... 28-5905
Entreposto 397 Nerval Gouvêa..... 29-8141
Comp Mineira de Terrenos e Constr Ltda
147 1º Th Ottoni 24-2662
Comp Mineração Metallurgia Brasil Cobrasil
Directoria 7 1º Av B Teffé..... 24-1690
Escriptorio 7 1º Av B Teffé..... 24-2592
Directoria 23/5 Visc Inhauma..... 23-2017
Escriptorio 23/5 Visc Inhauma..... 23-2017
Depart Vendas 7 1º Av B Teffé..... 24-2318
Comp Moinho de Ouro cacau 6 Luiz Camões... 22-9118
Comp Nac Armzs Geraes escr 21 Gen Camara.. 23-0413
Comp Nac Armzs Geraes trap
231 Pr S Christovão 28-0663
Comp Nac C C Hydraulicas 777 S Christovão.. 28-3011
Comp Nac C C Hydraulicas
303/31 1º Av Rodr Alves 24-6857

Telephone ao Mundo Inteiro
via
"RADIO INTERNACIONAL"

TELEPHONE INTERNACIONAL?
PARA FALLAR COM QUASI TODOS OS TELEPHONES DO MUNDO, DE SEU PROPRIO TELEPHONE, DISQUE "01" OU "INTERURBANO", E PEÇA SIMPLESMENTE.....
"SERVIÇO INTERNACIONAL"
RAPIDEZ! PERFEIÇÃO! SIGILLO!

VIA RADIO BRAS

CIA. RADIOTELEGRAPHICA BRASILEIRA
SERVIÇO TRANSOCEANICO
RADIOTELEGRAPHICO
Av. Rio Branco, 77 — Telephone 23-2177

Comp Nac C C Hydraulicas
303/31 1º Av Rodr Alves 24-6854
Comp Nac C C Hydraulicas
aeroporto Pr Virtudes 23-1491
Comp Nac Cimento Portland
Rêde particular 7 14º s 1401 Prç Mauá.. 23-2030
Deposito de Cimento Prç Mar Hermes..... 24-0106
Comp Nac de Commercio de Café
Escriptorio 143 3º Quitanda..... 23-2607
Escriptorio 143 Quitanda..... 23-2101
Rêde particular
Directoria 143 3º Quitanda..... 23-2782
Armazem 250 Sacc Cabral..... 24-0986
Comp Nacional Communicações Sem Fio
Directoria John Keir 81A 3º Alfandega... 23-5033
Secção engenharia 81A 3º Alfandega..... 23-5033
Officinas 301 Sacc Cabral..... 24-3713
Comp Nacional Explosivos de Segurança
4 1º Tv Ouvidor 23-3757
Comp Nacional de Fructas S A
Rêde particular 140/2 Th Ottoni..... 23-2141
Comp Nacional de Fumos e Cigarros
Loja 118 Av R Branco..... 22-0649
Escriptorio e Almoxarifado 28 Capt Felix.. 28-0448
Fabrica 28 Capt Felix..... 28-0391
Comp Nacional de Immoveis 51 1º Ourives.... 23-5235
Comp Nacional Importadora autom 150 Mexico. 22-7439
Comp Nac Mineração Carvão Barro Branco escr
303/31 Av Rodr Alves 23-1900
Comp Nac Mineração Carvão Barro Branco
303/31 Av Rodr Alves 24-4488
Comp Nacional de Navegação Costeira
Escriptorio 303/31 Av Rodr Alves..... 23-1900
Rêde particular
Secção de Passagens 20 Av R Branco..... 23-3433
Secção de Fretes 18 Av R Branco..... 23-2912
Armazem 13 Av Rodr Alves..... 24-3374
Armazem 13 Av Rodr Alves..... 24-5449
Armazem 13A Av Rodr Alves..... 24-5072
Thesouraria 303/31 Av Rodr Alves..... 24-4495
Secção de Compras 303/31 Av Rodr Alves 24-3424
Secção de Compras 303/31 Av Rodr Alves 24-2798
Direct presid Frederico Lage
303/31 Av Rodr Alves 24-3941
Res administr armzs 311 c 12 Uruguay... 48-3713
Comp Nacional de Rendas e Bordados S A
Escriptorio 17 2º Benedictinos..... 23-2981
Fabrica 25 Garibaldi..... 48-0936
Comp Nacional Tecidos Nova America
Rêde particular 67 1º S Pedro..... 23-1715
Comp Nac Tecidos S Frco Xavier
85 João Rodrigues 29-3117
Comp Nac Tecidos S Frco Xavier 197/9 Quitanda 23-2362
Comp Nac Tecidos S Frco Xavier
197/9 Quitanda 23-0972
Comp de Navegação Franceza
Chargeurs Reunis e Sud Atlantique
11/3 Av R Branco 23-1965
Comp Navegação Shell-Mex do Brasil
10 Prç 15 Novembro 23-2110
Comp Nestlé
Rêde particular 242 Sta Luzia..... 22-9880
Comp Nickel do Brasil metall 34A Rodr Silva.. 22-2967
Comp Nova America 1124 Av Suburbana..... 29-2344
Comp Oleos Product Chimicos escr
44 1º Gen Camara 23-0605
Comp Palacio Imperio aparts 115 Copacabana.. 27-4335
Comp Palacio Imperio aparts 115 Copacabana.. 27-5951
Comp Papeis Heliographicos Ltda
35 3º s 9 Chile 22-8233
Comp Parque da Varzea do Carmo
Rêde particular 24 1º Candelaria..... 23-5824
Comp Patrimonial do Brasil Ltda escr
76 1º Rosario 23-0578
Comp Patrimonial do Brasil Ltda escr
76 1º Rosario 23-0579
Comp Paulista Madeiras agencia
62 1º s 4 Buenos Aires 23-0412
Comp Paulista de Papeis e Artes Graphicas
Rêde particular 33/7 Pedro I..... 22-7675
Comp Paulista de Seguros
117 1º s 101/3 Av R Branco 23-4228
Comp Petroleo Nacional S A
37 6º s 601/2 Alv Alvim 22-2920
Comp Petropolitana. 177 Quitanda..... 23-0446
Comp Phymatosan laborat 1084 C Bomfim..... 48-1631
Comp Pinheiro escr 9 1º s 107 Av R Branco... 23-5030
Comp Pinheiro dep mad 112 Alpha..... 24-5766
Comp Prada chapéos 85 4º s 7 Uruguayana... 23-2800
Comp Predial escr 31/9 2º Prç Floriano..... 22-7690
Comp Predial terrenos
Directoria 39/41 2º Prç Floriano..... 22-1452
Comp Pred Saneam Rio Janeiro escr 80 Invalidos 22-1705
Comp Predial S Paulo e Rio 104 3º Uruguayana 23-5435
Comp Prod Chim Gadophenol Ltda fabr
104 Gen Gurjão 28-7720
Comp Productos Chim Industr 225 c 19 Itapirú 28-4201
Comp Productos Chim Industr
29 1º Av R Branco 23-2927
Comp Productos Chim Industr 16 Navarro..... 28-4842
Comp Productos Farmaceuticos S A
47 Carlos Carvalho 22-5754
Comp Progresso Industr do Brasil escr
18 1º Th Ottoni 23-2367
Comp Progresso Industr do Brasil gab direct
18 1º Th Ottoni 23-3089
Comp Progresso de Valença escr
133 1º 1º Março 23-1211
Comp Propac repres nacionaes 62A Gen Camara 23-2485
Comp Propac secç exposição 95 Av Osw Cruz.. 25-2307
Comp Propaganda Administração e Comércio
autom 95 Av Osw Cruz 25-1798
Comp Propaganda e Administr e Commercio (Propac) 143 Quitanda..... 23-2101
Comp Propag Administr Comm Propac dep
246 Equador 24-2977
Comp Proprietaria Brasileira terr
82 3º 1º Março 23-3069
Comp Radio Internacional do Brasil
101 1º/2º Av R Branco 23-2124
Comp Radiotelegraphica Brasileira
Serviço Radiotelegraphico e Radiotelephonico
Rêde particular 69/77 4º Av R Branco... 23-2177
Antes das 8 hs e depois das 19 hs e aos domingos e feriados as linhas ficarão assim ligadas
Superintendente do Trafego
69/77 4º Av R Branco 23-2174
Chamada de Mensageiros
69/77 4º Av R Branco 23-2176
Sala de apparelhos
69/77 4º Av R Branco 23-2175
Balcão Informações
69/77 4º Av R Branco 23-2177
Posto de Cascadura 27 Ferraz..... 29-8367
Comp Rio Constructora escr 112 5º Uruguayana 23-2586
Comp S K F do Brasil
Rêde particular 141 1º Quitanda..... 23-2166
Deposito 163 Av Venezuela..... 24-5483
Diariamente depois das 17 hs aos sabbados depois das 12 hs e aos domingos e feriados as linhas ficarão assim ligadas
Contabilidade 141 1º Quitanda..... 23-2164
Secção de Vendas 141 1º Quitanda... 23-2165
Publicidade 141 1º Quitanda..... 23-2166
Comp Salinas Perynas escr 12 1º 1º Março.... 23-2527
Comp Salinas Perynas dep 355 Gamboa..... 24-6770
Comp Sta Cruz terrenos
Directoria 138 1º Av R Branco..... 22-6719
Directoria 138 1º Av R Branco..... 22-6752
Comp Sta Lucia 9 2º s 4 Ramalho Ortigão.... 22-4314
Comp Santista Credito Predial
107 6º s 47 Av R Branco 23-3519
Comp Segurança Industrial
Rêde particular 137 4º s 406 Av R Branco 23-1840
Directoria 137 4º s 412 Av R Branco.... 23-4275
Ambulatorio 12 Prç Vieira Souto..... 22-8688
Comp Seg Aachen & Munich 5 4º Alfandega... 23-4925
Comp Seg Albingia 5 4º Alfandega..... 23-4925
Comp Seg Alliança da Bahia
Escriptorio 66/8 1º Ouvidor..... 23-2924
Gerencia 66/8 1º Ouvidor..... 23-3345
Res do Gerente 531 4º Laranjeiras..... 25-4517
Comp Seg Alliance 37 1º Av R Branco..... 23-5988
Comp Seguros Argos Fluminense 7 Alfandega... 23-4954
Comp Seguros da Bahia escr 51 1º 1º Março... 23-3518
Comp Seguros Caledonian 101 2º Rosario..... 23-5182
Comp Seguros Confiança escr 49 Alfandega..... 23-3965
Comp Seguros Confiança 49 Alfandega..... 23-3565
Comp Seg Garantia 83 1º 1º Março..... 23-5353
Comp Seg Guanabara direct 61 1º Buenos Aires 23-3111
Comp Seg Guanabara exped 61 1º Buenos Aires 23-3112
Comp Seguros Guardian 9 3º s 374 Av R Branco 23-3612
Comp Seg Indemnisadora 71 1º Gen Camara... 23-3100
Comp Seg Indemnisadora 71 1º Gen Camara... 23-3135
Comp Seg Integridade 100 1º Rosario..... 23-3613
Comp Seg Integridade 100 1º Rosario..... 23-3614
Comp Seg L'Union 69/77 2º s 8 Av R Branco 23-3033
Comp Seguros London Assurance
81A 4º Alfandega 23-4774
Comp Seguros London & Lancashire
81A 4º Alfandega 23-4774
Comp Seguros Mutuo Contra Fogo 49 Carmo.... 23-1049
Comp Seg Nacional 5 4º Alfandega..... 23-4925
Comp Seg Nictheroy 54 1º Ouvidor..... 23-1242
Comp Seguros North British & Mercantile
45 Th Ottoni 23-2615
Comp Seguros Northern 79/81 Av R Branco... 23-5947
Comp Seguros Novo Mundo
Rêde particular 65 Carmo..... 23-5911
Comp de Seguros Pearl 34 Th Ottoni..... 23-2513
Comp Seg Phenix Sul Americana
42/8 6º Alfandega 23-4515
Comp Seg Previdente 49 1º 1º Março..... 23-3600
Comp Seg Previdente directoria 49 3º 1º Março 23-3810
Comp Seguros Sul America Terrestres Maritimos e Accidentes
Rêde particular 41 2º Alfandega..... 23-2107
Ambulatorio 226B Av Mem Sá..... 22-9645
Ambulatorio 204 1º Av Venezuela..... 24-3240
Comp Seg União Proprietarios 87 Quitanda.... 23-3113
Comp Seguros Varegistas
Directoria 39 1º Março..... 23-2512
Terr Mar 39 1º Março..... 23-4362
Accid Pessoaes 39 1º Março..... 23-2512
Reseguros 39 1º 1º Março..... 23-2652

(Continúa)

Comp Seguros Varegistas (Continuação)
Res Hamilton Novaes thesour
150 Gust Sampaio 27-3142
Res Octavio Novál presid 116 Av Atlantica 27-0713
Res Octacilio Novál secret
160 Justiniano Rocha 48-5923
Comp Seg Vida A São Paulo
131 1º Av R Branco 23-0432
Comp Seguros Victoria 17 1º Buenos Aires.... 23-4397
Comp Seguros Victoria 17 1º Buenos Aires.... 23-4398
Comp Seguros Yorkshire
Escriptorio 66 Gen Camara..... 23-1933
Escriptorio 66 Gen Camara..... 23-1934
Accidentes Automoveis á noite aos domingos e feriados 186 Sta Luzia..... 22-0913
Comp Sementes Oleaginosas e Fibras do Brasil S A
escr 137 6º s 603 Av R Branco 23-4191
Comp Serras de Navegação e Commercio
20 2º Av R Branco 23-0361
Comp Siderurgica Belgo Mineira S A
Secção de Vendas 114 4º Av R Branco... 22-4411
Administração 114 4º Av R Branco..... 22-4412
Secção de Embarques 114 4º Av R Branco 22-4508
Deposito 160 Equador..... 24-3379
Comp Siderurgica Brasileira secção territorial
96 3º Th Ottoni 23-4881
Comp Singer Machinas para coser
Escriptorio Central 63 1º Ouvidor..... 23-4944
Secção Judicial 63 2º Ouvidor..... 23-4858
Secção Industrial 9 1º Uruguayana..... 22-5246
Loja Boulevard 303 Av 28 Setembro..... 48-1449
Loja Cattete 130 Cattete..... 25-0871
Loja Uruguayana 9 Uruguayana..... 22-1454
Loja Estacio de Sá 91 Estacio Sá..... 22-3927
Loja Meyer 21 Av Amaro Cavalcanti..... 29-0772
Loja Ouvidor 63 Ouvidor..... 23-4975
Loja Madureira 87 Av Mar Rangel..... 29-8156
Comp Sorocabana de Material Ferroviario S A
escr 38 1º s 14 Ramalho Ortigão 22-4224
Comp Souza Cruz
Rêde particular 137 9º Av R Branco..... 23-1863
Charutaria 137 Av R Branco..... 23-4905
Fabrica escriptorio 1181 C Bomfim..... 48-3910
Fabrica expedição 1181 C Bomfim..... 48-0641
Fabrica 7 Av Democraticos..... 29-3212
Deposito gerencia 130 Camerino..... 24-5028
Deposito 130 Camerino..... 24-3198
Deposito 1 Manoel Victorino..... 29-0892
Armazem 125 Garibaldi..... 48-3568
Comp Suburbana de Terrenos e Construcções
93 Visc Inhauma 23-3543
Comp Sul Americana Armzs Geraes café
250 Sacc Cabral 24-0986
Comp Sul Americana Commissaria de Café Limitada
143 Quitanda 23-2101
Comp Sul Mineira de Armzs Geraes
Escriptorio 191 1º s 2 4 e 6 Quitanda.. 23-3942
Armazem 837/9 Av Rodr Alves..... 24-6103
Comp Sul Mineira de Electricidade
Escriptorio 7 7º s 723 Prç Floriano..... 22-5577
Comp Swift do Brasil S A frigorificos 19 Acre 23-4246
Comp Taubaté Industrial
69/77 2º s 15 Av R Branco 23-5058
Comp Technica Brasileira constr
104 3º Uruguayana 23-5317
Comp Tecidos Bom Pastor 33 Bom Pastor..... 48-0494
Companhia Telephonica Brasileira
Escriptorios Geraes e Administração
Rêde particular 168 1º Av Mar Floriano.. 24-2500
Para numeros que não constam desta Lista
Peça ..... INFORMAÇÕES
Disque 02
Para ligações interurbanas
Peça ..... INTERURBANO
Disque 01
Para communicar defeitos de telephone
Peça ..... SECÇÃO DE CONCERTOS
Disque 13
Se o serviço de ligações locaes não é satisfactorio
Peça ..... TELEPHONISTA CHEFE
Disque 00
Se o serviço de ligações interurbanas não é satisfactorio
Peça ..... INTERURBANO
Disque 01
Comp Terrenos Leblon Ltda 102 Rosario..... 23-3796
Comp Territorial e de Administração
79 1º Buenos Aires 23-4327
Comp Territorial Heliopolis S A 109 1º Rosario 23-4124
Comp Territorial da Ilha do Governador
151 8º s 805 Av Nilo Peçanha 22-4378
Comp Territorial do Rio de Janeiro
93 Visc Inhauma 23-3543
Comp Textil Bernardo Mascarenhas escr
19 7º s 7 Gen Camara 23-4263
Comp Textil Brasileira sacc aniag
16/28 Almte Mariath 28-7818
Comp Textil Brasileira S A 19 1º Gen Camara 23-4798
Comp Textil Commercial gemma
69/77 3º s 16 Av R Branco 23-4832
Comp Tijuca 54 1º Buenos Aires..... 23-2593
Comp Tijuca fabr 39 Boa Vista..... 48-0624
Comp Touzeau S A electr 80 4º Candelaria.... 23-0617

VIA RADIO BRAS

CIA. RADIOTELEGRAPHICA BRASILEIRA
SERVIÇO TRANSOCEANICO
RADIOTELEPHONICO
Av. Rio Branco, 77 — Telephone 23-2177

CASA IMPERIAL

Rua Voluntarios da Patria, 339

TELEPHONES

FRUCTAS, BOMBONS, CONSERVAS E COMESTIVEIS FINOS 26-0096 e 26-2269

Comp Transporte e Carruagens
Secção de Café 59 Visc Inhauma..... 23-2949
Agencia despachos 59 Visc Inhauma..... 23-2749
Officinas e almoxarifado 95 Tv Partilhas... 24-0918
Cocheira e garage Tv Partilhas..... 24-0916
Cocheira 161 Cajueiros..... 24-0919
Empr Mudanças As Andorinhas e Preferidas
Agencia Geral 44 Luiz Camões..... 22-9030
Agencia 37 Prç Tiradentes..... 22-0866
Comp Transports Maritimes
Gab dos directores 1 Benedictinos..... 23-4049
Secção de vapores 1 Benedictinos..... 23-2930
Comp União aguada para navios escr
82 4º 1º Março 23-5042
Comp União aguada para navios
72 Pr S Christovão 28-1349
Comp União Fabril agencia 98/100 Buenos Aires 23-0761
Comp União dos Fazendeiros de Café do Brasil
9 3º s 348 Av R Branco 23-4970
Comp União Industria e Commercio 85 Aprazivel 22-6077
Comp União Industrial escr 88 Rosario..... 23-2332
Comp União Industrial
1176 Caminho Freg Inhauma 29-0524
Comp United Shoe Machinery do Brasil
Rêde particular 115 S Christovão..... 28-6466
Comp Usina Cambahyba escr
91 4º s 14 Av R Branco 23-0638
Comp Usinas Nacionaes
Rêde particular 319 Pedro Alves..... 24-2634
Sucursal 6 Pharoux..... 23-1503
Compras de assucar 51 1º Março..... 23-3650
Comp Usinas de Sergipe 27 Pereira Almeida... 28-2074
Comp Usinas de Sergipe 27A Pereira Almeida.. 28-6491
Comp Viação Rural 110 3º 1º Março..... 23-1579
Comp Vidraria Sta Marina
20A 2º s 8 Buenos Aires 23-4331
Comp Widok do Brasil 178 Fr Veiga..... 22-1626
Compensadora A vendas a prazo de mercadorias
20 1º Ramalho Ortigão 22-1179
Composições International do Brasil S A
Secção Vendas 49 Graca Aranha..... 22-1127
Comtelburo Limited 33 1º Av R Branco..... 23-0012
Conceição Arthur Rodrigues r 45 Amazonas.... 28-4129
Conceição Gaspar r 10 Itú..... 26-3430
Conceição Jovita r 159 Invalidos..... 22-6781
Conceição Judith r 14 c 10 Ld Gloria..... 25-1786
Conceição Manoel José pad 60 Carmo Netto.... 24-1865
Conceição Margarida r 80 Av Gomes Freire..... 22-6715
Conceição Philomena r 164 Av 28 Setembro.... 48-3118
Concerta Tudo Ao offic 77 Misericordia..... 23-0716
Conconi Fritz r 46 Cons Zenha..... 28-2807
Condé Bertho adv escr
87/93 9º s 2 Av R Branco 23-5178
Conde & C J C caixas papelão 198 Senado.... 22-4975
Conde & C J M repres 124 1º Senhor Passos.. 24-4049
Conde Dejoces capt r 46 Alice Figueiredo..... 29-0607
Condé Elysio med cons 173 6º Av R Branco... 22-1456
Conde & Figueiredo rest Av Freo Bicalho..... 28-5300
Conde Francisco 20A 3º s 11 Buenos Aires.... 23-4142
Condé Guilhermina r 353 Gen Pedra..... 24-4011
Conde Herminio med cons 3 3º Ourives..... 22-9155
Conde Herminio dr r 51 Maria Quiteria..... 27-4657
Conde & Irmão A calç 64 Costa..... 24-1438
Conde Izidro r 212 1º Av Mem Sá..... 22-9744
Conde J A Corrêa pintor 82 Fr Caneca..... 22-9123
Conde Luiz Menescal r 518A S Christovão..... 28-5934
Conde M Fernandes tanoeiro 249 Alegria..... 28-7714
Condeixa Filho José med cons
183 7º s 708/10 Av R Branco 22-2474
Condessa de Figueiredo r 178 Leopoldo Miguez. 27-4727
Condessa Hernstorff r 1061 7º Copacabana..... 27-3566
Condoroil & Paint S A
Escriptorio e Deposito 94 1º Av B Teffé 23-1780
Rêde particular
Fabrica 119 C Leopoldina..... 28-3599
Fabrica 119 C Leopoldina..... 28-2243
Confalonieri & C Ltda constr escr
7 13º s 1301 Prç Floriano 22-7359
Confederação B F do Brasil 91 Prç Republica 22-2620
Confederação Brasileira Desportos
209 5º 7 Setembro 22-3394
Confederação Brasileira de Radio Difusão
33/7 5º s 518 Alv Alvim 22-4289
Confederação Catolica de Educação
131 3º Av R Branco 23-0091
Confederação Evangelica do Brasil escr
12 s 3 Av Erasmo Braga 22-7413
Confederação Ferroviarios Brasil 80 Acre..... 23-0871
Confederação Geral Pescad Brasil
15 1º Borja Castro 23-2702
Confederação Industrial do Brasil
56 4º Gen Camara 23-1218
Confederação Israelita Brasileira
111 3º s 306 Av R Branco 23-4575
Confeit A Miscellanea 135 Sta Luiza..... 48-1057
Confeit Allemã 56 Cattete..... 25-4857
Confeit Alvear 56/8 Sta Clara..... 27-3287
Confeit Alvear 56/8 Sta Clara..... 27-3387
Confeit Alvear filial 444 Av Atlantica..... 27-5454
Confeit do Anjo
Encommendas gerencia 30 Ramalho Ortigão 22-0275
Res Antonio Soares Monterrozo
14 c 2 Ld Gloria 25-3802
Res Manoel Soares Monterrozo
37 Freo Muratori 22-4360

Confeit Arouca 67 Lygia..... 29-6683
Confeit Aurea 172 Sen Pompeu..... 24-3252
Confeit Avenida Independencia
42 Bened Hyppolito 24-5514
Confeit Babini 93 Sen Dantas..... 22-8289
Confeit e Bar Bataclan 1 Pinh Machado..... 25-3532
Confeit e Bar Carioca 8 Lg Carioca..... 22-1755
Confeit e Bar Carioca dep 96 1º Março..... 23-5164
Confeit e Bar Grajahú 4A Av Eng Richard..... 48-5120
Confeit e Bar Laranjeiras 170 Laranjeiras..... 25-1579
Confeit e Bar Suissa 46 Carlos Carvalho..... 22-8538
Confeit Berlin 17 Visc Jequitinhonha..... 28-1818
Confeit Bijou 154 Aquidaban..... 29-4815
Confeit Bomfim 3 C Bomfim..... 28-0140
Confeit Brandão 100 Pereira Nunes..... 48-4584
Confeit Carolana 124 Buenos Aires..... 23-4528
Confeit Carolana 11 Alvaro Alvim..... 22-0943
Confeit Cascadura 3110 Av Suburbana..... 29-8316
Confeit Cascatinha 455 Nerval Gouvêa..... 29-8128
Confeit Cavé
Matriz 133 7 Setembro..... 22-0663
Filial 10 Carioca..... 22-0630
Confeit Celestial 331 Cattete..... 25-1490
Confeit Colombo
Rêde particular 32/6 Gonç Dias..... 22-7650
Res A Ribeiro França 22 Corrêa Dutra... 25-0521
Res A Corrêa 109 Almte Alexandrino..... 22-8081
Res E Jorge 189 Aprazivel..... 22-2518
Confeit Cometa 113 Mariz Barros..... 28-2462
Confeit Copacabana 572 Copacabana..... 27-1170
Confeit Copacabana 572 Copacabana..... 27-3851
Confeit Esmeralda 253 Vaz Toledo..... 29-2538
Confeit Estacio 8 Hadd Lobo..... 22-8443
Confeit Estrada de Ferro 227 Prç Republica... 24-0942
Confeit Fidalga 306 C Bomfim..... 28-1194
Confeit Indiana 136 Fr Caneca..... 22-4463
Confeit Japão 1359 24 Maio..... 29-2216
Confeit Lallet 15 Lg Carioca..... 22-2274
Confeit Lallet 15 Lg Carioca..... 22-0058
Confeit Laval 336 Cattete..... 25-3151
Confeit Lisbonense 117 Maia Lacerda..... 22-6623
Confeit Lopes 553 Av Suburbana..... 29-3211
Confeit Modelo 320 Fr Caneca..... 22-9523
Confeit Moderna 296 Arch Cordeiro..... 29-0349
Confeit Monroe 694 B Mesquita..... 48-5887
Confeit Ondina 105 Mariz Barros..... 28-5732
Confeit e Padaria Flor da Gloria 223 Arist Caire 29-1145
Confeit e Padaria Franceza
Expediente 305 Cattete..... 25-0024
Expediente 305 Cattete..... 25-2524
Confeit e Padaria Jockey Club 250 Anna Nery.. 28-1661
Confeit e Padaria Madureira 75 Estr Mar Rangel 29-8331
Confeit Palacio 229 Prç Republica..... 24-0790
Confeit e Panificação Alliança 366 Laranjeiras.. 25-0434
Confeit e Panificação Brilhante 445 Hadd Lobo 28-5915
Confeit e Panificação Progresso
247 Antonia Alexandrina 29-8258
Confeit e Panificação Rainha 106 Cosme Velho.. 25-3535
Confeit e Panificação Real Grandeza
326 Demetrio Ribeiro 26-3043
Confeit e Panificação Real Grandeza
326 Demetrio Ribeiro 26-2358
Confeit e Panificação Tijuca 118 Gratidão..... 48-4256
Confeit Paschoal S A filial 104 S José..... 22-1675
Confeit Paschoal S A 9 S José..... 23-5638
Confeit Paschoal S A 1/5 Lg Carioca..... 22-1057
Confeit Paschoal S A 104 S José..... 24-2350
Confeit Pirajá 162 Visc Pirajá..... 27-0315
Confeit Pirajá 162 Visc Pirajá..... 27-3368
Confeit Porta da Lua 16 Assis Carneiro..... 29-4422
Confeit Ramos 16 Leopoldina Rego..... 29-6183
Confeit Rhenania 62 Machado Coelho..... 22-5616
Confeit Rochuelo 444 24 Malo..... 29-4544
Confeit S Francisco de Paula 32 Lg S Francisco 22-9215
Confeit S Januario 151 S Januario..... 28-2045
Confeit Seára 104 Luiz Barbosa..... 48-0062
Confeit Tijuca 346 C Bomfim..... 48-5244
Confeit Tijuca 346 C Bomfim..... 48-0055
Confeit Verdun 1069 B Mesquita..... 48-2911
Confeit Viennense 125B/C Copacabana..... 27-5578
Confeit Villa Izabel 296 Av 28 Setembro..... 48-1831
Confessore Alfonso r 28 2º S Bento..... 23-0269
Confiança A ferrag 249 Aristides Lobo..... 28-3018
Confiança Predial Ltda escr 66 Carmo..... 23-4966
Congoleum Co of Delaware
Escriptorio 13 1º Borja Castro..... 23-2605
Dep Secção Linoleum 13/5 Borja Castro.. 23-2606
Congreg F T D Carlos I 252 1º Sen Euzebio.. 24-3327
Congreg N S Amparo 318 Carolina Machado... 29-8279
Congreg Notre Dame 39 Benj Constant..... 25-3117
Congresso dos Fenianos 27 1º Prç Tiradentes... 22-0481
Conners H C r 43 3º Duvivier..... 27-4926
Conrado Max & C fabr carteiras
19 1º Conceição 22-6320
Conrado Odilon da Silva dr r 56 C Irajá..... 26-3285
Conrado Sorgenicht Filho vitraes 52 Russell.... 25-4978
Conseil M L r 12 Duvivier..... 27-0697
Conselho Ass Prot aos Menores 2 Moncorvo Filho 23-6004
Conselho Municipal
Gab Presidente Prç Floriano..... 22-5938
Gab Director Geral da Secretaria
Prç Floriano 22-6016

(Continúa)

Conselho Municipal (continuação)
Gab Director Expediente e Contabilidade
Prç Floriano 22-2698
Gab 1º Secretario Prç Floriano..... 22-5945
Gab 2º Secretario Prç Floriano..... 22-5998
Sala das Commissões Prç Floriano..... 22-6064
Sub direct Serv Legislativo Prç Floriano... 22-6040
Redacção de Debates Prç Floriano..... 22-2790
Secção Expediente e Contabilidade
Prç Floriano 22-4887
Bibliotheca Prç Floriano..... 22-4103
Archivo Prç Floriano..... 22-0554
Sala de Imprensa Prç Floriano..... 22-5359
Chapeleira Prç Floriano..... 22-5302
Portaria Prç Floriano..... 22-5708
Consentino Lindolpho r 29 c 9 Cruz Lima..... 25-1070
Conservatorio Musica Distr Federal
117 5º Av R Branco 23-4860
Conservatorio do Rio de Janeiro
84 1º Pinh Machado 25-2001
Consolado Irene Rodrigues r 9 1º Sta Luzia.... 22-7300
Consolado Irene Rodrigues r 122 Min Viv Castro 27-6412
Consorcio e Coop Func Minist Agricultura
183 6º s 606 Av R Branco 22-5241
Constant Maria da Conceição r
4 1º Prç João Pessoa 22-8288
Constant & C Ltda perfum 121 Alegria..... 28-1527
Constante & C Ltda José comm 28 S Pedro.... 23-2238
Constante J Ferreira autom Av Vieira Souto... 27-0558
Constante José vva r 77 2º Almte Tamandaré.. 25-3721
Constantin F E r 824 Copacabana..... 27-0932
Constantinesco Jean V S r 326 7º Av Atlantica 27-2797
Construcções Navaes S A estaleiros 84/6 Pr Cajú 28-3654
Constructora Comm Industr Brasil S A
151 3º s 314/8 Av Nilo Peçanha 22-7429
Constructora Comm Industr Brasil S A
151 3º s 314/8 Av Nilo Peçanha 22-6345
Constructora Comm Industr Brasil S A
317A Theodoro Silva 48-5505
Constructora Comm Industr Brasil S A
obras Av 28 Setembro 48-2154
Constructora Comm Industr Brasil S A
obra Av Paris 29-6367
Constructora Comm Industr Brasil S A
obra Prç Harmonia 24-1949
Constructora Moderna 571 Theodoro Silva..... 48-1066
Construtora Manoel Pereira Ltda A escr
121 Frei Caneca 22-9148
Consul Geral Argentina r 306 1º Pr Flamengo.. 25-3273
Consul do Japão r 169 Av Rainha Elisabeth... 27-2992
Consulado Americano
Mail shipping commercial 7 19º Prç Mauá 23-2457
Direction passports visas 7 19º Prç Mauá 23-2363
Consulado de Chile 157 Sen Vergueiro..... 25-2035
Consulado Geral da Austria 9 2º S Pedro..... 23-2338
Consulado Geral da Bolivia 37 1º Tv Ouvidor... 23-4634
Consulado Geral da Finlandia
60 1º Visc Inhauma 23-4952
Consulado Geral da Grecia 129 1º Rosario..... 23-5514
Consulado Geral de Honduras
103 2º s 2 Av R Branco 23-4885
Consulado Geral do Perú 129 1º Rosario..... 23-5514
Consulado Geral de Portugal 4 Th Ottoni..... 23-2779
Consulado do Grão Ducado de Luxemburgo
143 Quitanda 23-2101
Consulado da Hespanha 14 1º Av R Branco.... 23-4896
Consulado da Hollanda 116 1º Pr Flamengo... 25-1698
Consulado Italiano 7 11º Prç Floriano..... 22-3328
Consulado do Mexico 7 16º s 1614/5 Prç Mauá 23-0772
Consulado da Suecia 108 3º Av R Branco..... 22-2690
Consulado do Uruguay 57 2º Av R Branco..... 23-5737
Consulat France 7 2º Benedictinos..... 23-3028
Consultor do Commercio 3 1º Th Ottoni..... 23-3398
Consultorio Medico Cirurgico de Ipanema
183 1º Visc Pirajá 27-4715
Consultorio W S no Brasil med
173 2º Av R Branco 22-1686
Contadoria Central Ferroviaria 25 3º Uruguayana 22-8331
Contadoria Central Ferroviaria administr
25 2º Uruguayana 22-2280
Contardi Luiza r 264 Barata Ribeiro..... 27-5741
Contardo Fortunato Erasmo r 361A B Mesquita 48-2498
Contencioso De Martino 43 3º 1º Março..... 23-1187
Conteville Vide Casa Conteville
Conteville Carlos vva r 151 Grajahú..... 48-0263
Conteville Carlos r 22 Tv Silva Castro..... 27-5161
Conteville Roberto r 153 Grajahú..... 48-2469
Conteville Roger r 46 Djalma Ulrich..... 27-0256
Conti Agapito r 531 2º Laranjeiras..... 25-3512
Conti Anna r 140 c 4 Bulhões Carvalho..... 27-2606
Conti Ester r 88 Lapa..... 22-3647
Conti Guiseppe r 50 4º Duvivier..... 27-1490
Conti J r 13 Sto Affonso..... 48-1757
Conti Murillo Milhonico r 72 Cornelio..... 28-4059
Conti Pedro r 108 c 17 Salvador Corrêa..... 27-1098
Conti Pietrantonio armz 49 B Guaratiba..... 25-3529
Continental autom exposição 100 Av Mem Sá.. 22-8008
Continental autom posto serv
40/4 Antunes Maciel 28-3333
Continental Comp Seg escr
93/7 3º Av R Branco 23-3610
Continental Comp Seg direct
93/7 3º Av R Branco 23-3611
Continental Publicidade Ltda fabr gaz Neon
11 Arcos 22-7990

CONFEITARIA INDIANA Matriz **CASA CURVELLO** Filial

A. LOPES DA CRUZ — Rio de Janeiro

ARTIGOS DE PRIMEIRA ORDEM. LIQUIDOS E COMESTIVEIS. FRUCTAS. ETC.
ACCEITAM-SE ENCOMMENDAS PARA BAPTISADOS E CASAMENTOS
RUA FREI CANECA, 136 — TELEPHONE 22-4463

SERVIÇOS DE ENTREGAS RAPIDAS. COM A MESMA SATISFAÇÃO DE UM DOCE AO SUMPTUOSO BANQUETE.
AVENIDA MEM DE SÁ, 40 — TELEPHONE 22-4186

Telephone ao Mundo Inteiro
via
"RADIO INTERNACIONAL"

TELEPHONE INTERNACIONAL?
PARA FALLAR COM QUASI TODOS OS TELEPHONES DO MUNDO, DE SEU PROPRIO TELEPHONE, DISQUE "01" OU "INTERURBANO", E PEÇA SIMPLESMENTE.....
"SERVIÇO INTERNACIONAL"
RAPIDEZ! PERFEIÇÃO! SIGILLO!

Continental Publicidade Ltda annunc
9 3º s 305/7 Av R Branco 23-5174
Continentino Mucio dr r 18 Prç Eugenio Jardim 27-4220
Contopoulos Janni dr r 28 Joanna Angelica..... 27-2856
Contrucci & C aves 47 Reg Feijó..... 24-5916
Convenio de Fretes Maritimos
47 3º Av R Branco 23-0065
Convento da Ajuda 385 B S Francisco..... 48-1596
Convento da Ajuda res capelão
387 B S Francisco 48-0484
Convento do Carmo Lg Lapa..... 22-6850
Convento dos Frades Capuchinhos res frades
266 Hadd Lobo 28-2852
Convento de Lourdes 438 S Clemente..... 26-3367
Convento O Carmelitana Descalça
218 Mariz Barros 28-4904
Convento das R de N S do Cenaculo
80 Humaytá 26-2601
Convento Sta Thereza Ld Sta Thereza..... 22-1397
Convento de Sto Antonio Lg Carioca..... 22-5548
Cook Wagons Lits escr passagens
107/9 4º s 26 Av R Branco 23-0014
Cook Wagons Lits representação
107/9 4º s 25 Av R Branco 23-2881
Cook Wagons Lits E S d'Oliveira
107/9 4º s 27 Av R Branco 23-2888
Cooper Richard r 29 Domingos Ferreira..... 27-5259
Cooper Z V r 187 2º Humaytá..... 26-1163
Cooperadora Nacional Ltda 68 Alfandega..... 23-0372
Cooperat A moveis 13 Sen Euzebio..... 24-3528
Cooperat Agricola de Iguassú frig 39A Coqueiros 22-7086
Cooperat Avicola 3 7 Setembro..... 23-3265
Cooperat Brasil 204 Dr Bulhões..... 29-3968
Cooperat Brasileira armz 238 Eng Dentro..... 29-4885
Cooperat Central dos Avicultores 2 Misericordia 23-4593
Cooperat Central do Jacaré armz
275 Lino Teixeira 29-3642
Cooperat do Consorcio Profissional dos Empregados da Leopoldina Railway
354A 1º S Christovão 28-0709
Cooperat de Consumo dos Auxiliares do Commercio e Industria do Brasil
Armazens Sacy nº 1 174 S Frco Xavier.. 28-9363
Restaurantes Sacy nº 1 37 Ourives..... 23-3407
Cooperat de Educação Escola nº 1
24 Macedo Sobrinho 26-2797
Cooperat Eng Dentro 46 Eng Dentro..... 29-1233
Cooperat Esperança armz 131 Padre Nobrega... 29-3930
Cooperat Garnier armz 262 Dr Garnier..... 29-3940
Cooperat Ideal club 16 Constituição..... 22-5251
Cooperat Ideal armz 72 Amalia..... 29-4210
Cooperat Jardim armz 147 Borja Reis..... 29-0249
Cooperat Militar escr 203 7 Setembro..... 22-3881
Cooperat Militar ger armz 203 7 Setembro..... 22-3880
Cooperat Mineira armz 66 Dionysio..... 29-6298
Cooperat Nacional 147 Gen Roca..... 48-2990
Cooperat Operarios da Gavea 705 Jard Botanico 26-1492
Cooperat do Povo 2 Gomes Serpa..... 29-2677
Cooperat do Rocha armz 189 24 Maio..... 29-2770
Cooperat S Christovão 50 C Leopoldina..... 28-0165
Cooperat S Jorge armz 83 Casemiro Abreu..... 29-3665
Cooperat S José 29 José Reis..... 29-3037
Cooperat S Sebastião 22 Constança Barbosa.... 29-2566
Cooperat União 2228 Av Suburbana..... 29-0696
Cooperat 24 Maio 448 24 Maio..... 29-0693
Copacabana Bilhares café 759 Copacabana..... 27-2516
Copacabana Palace Hotel
Rêde particular 374 Av Atlantica..... 27-0020
Copacabana Sport Club 20 Ayres Saldanha.... 27-5044
Copelli Carmen r 20 Buarque Macedo..... 25-4095
Copelman Marcos r 13 Silva Pinto..... 48-5296
Copias Mimiographicas 84 Gonç Dias..... 23-3975
Coppieters Adriano photographias
20 Corrêa Vasques 22-6217
Coppieters Bellica r 20 Domicio Gama..... 28-0351
Coque Leite Luzia Laurinda r 71 Ld Castro.... 22-5614
Corbal & Gomes escr 47 1º Frei Caneca..... 22-5581
Corbett Daniel J r 223 Av Ataulpho Paiva..... 27-4449
Corbett M J r 57 6º Julio Castilhos..... 27-5196
Corção Cardim S A
Rêde particular 41 Ourives..... 23-2185
Posto Baterias Willard 13 Marrecas..... 22-2061
Res director Luiz Corção
76 Mar Pires Ferreira 25-2222
Res director João Alves de Oliveira
319 Prof Gabizo 28-0301
Res director Romulo G Cardim
9 Octavio Corrêa 26-1623
Corção Gustavo r 88 Mar Pires Ferreira..... 25-5061
Corção Luiz escr 41 Ourives..... 23-2185
Corcovado Railway 151 Cosme Velho..... 25-0016
Cordeiro Alipio r 57 Ceará..... 29-1837
Cordeiro Almeida Theophrasto r
130 c 18 Dr Sattamini 28-7636
Cordeiro Archimedes comte r
56 5º Araujo Porto Alegre 22-4666
Cordeiro Arlindo r 6 Herminia..... 29-2467
Cordeiro Arthur Tavares r 107 c 8 S Clemente 26-2042
Cordeiro Azeredo J 7 8º s 811 Prç Iloriano... 22-4302
Cordeiro & C Antonio mad 8 C Bomfim..... 28-7171
Cordeiro Calixto r 15 1º Marq S Vicente..... 27-4290
Cordeiro Cezar bar 201 Juiz Fora..... 48-2273
Cordeiro Domingos A r 150 Itapirú..... 28-1908
Cordeiro Elizabeth r 202 1º Av Mem Sá..... 22-5434
Cordeiro de Farias Gustavo tte cel r
348 Prç Mar Deodoro 28-8213
Cordeiro de Farias Floriano vva r
168 c 32 S Clemente 26-0010
Cordeiro de Farias Roberval dr r
26 Frei Solano 26-0846
Cordeiro Filemon dr r 158 Alexandre Ferreira.. 26-1520
Cordeiro Graça Carlos r 27 Affonso Penna.... 28-1522
Cordeiro & Irmão J fructas 6 Lg S Francisco... 22-9029
Cordeiro Lino r 91 Agenor Moreira..... 48-2652
Cordeiro Maria Julieta r 252 1º C Bomfim.... 28-2170
Cordeiro de Mello Themistocles tte cel r
84 Av Paula Souza 28-8507
Cordeiro Mucio Scevola adv escr
103 2º s 10 Av R Branco 23-0655
Cordeiro Ramos José r 97 André Pinto..... 29-6116
Cordeiro e Silva Antonio escr 174 Av Niemeyer 27-5662
Cordeiro e Silva Antonio r 190 Av Niemeyer.... 27-2662
Cordeiro e Silva Antonio r 174 8º Av Niemeyer 27-4749
Cordeiro da Silva Theodoro r 126 Riachuelo... 22-6830
Cordilha Enée Diogo r 97 Joaq Meyer..... 29-3121
Cordis Manoel Pereira adv escr 59 3º Quitanda 23-5499
Cordis Manoel Pereira dr r 752 Barata Ribeiro 27-5593
Cordoalha Ltda A escr 81 Candelaria..... 23-4761
Cordoaria Brasileira S A 35 Gen Camara..... 23-2548
Cordoaria Brasileira S A 105 Alegria..... 28-7817
Cordolino de Azevedo Pedro maj r
20 Carv Alvim 48-2347
Cordovil Aldo med cons 3 4º Ourives..... 22-7002
Cordovil Aldo dr r 27 S Januario..... 28-4741
Cordovil Horacio Albuquerque r
992 Av Atlantica 27-3785
Cordovil S Octacilio dent gab 3 4º Ourives.... 22-7002
Cordovil da Silveira Alvaro dr r
57 Carv Monteiro 25-0347
Cordovil da Silveira Carlos r 27 S Januario.... 28-4741
Cordovil da Silveira Octacilio dr r
140 Fig Magalhães 27-0699
Cordoville O r 15 Philomena Nunes..... 29-6654
Coridori Elvira cintas 134 1º 7 Setembro..... 22-7185
Coridori Fernando cintas 134 1º 7 Setembro... 22-7185
Corlay Charlotte r 141 C Bomfim..... 28-4676
Cornazzani Gaspare r 57 Hilario Gouvêa..... 27-2696
Cornelio A alfaiat 33/7 4º s 416 13 Maio..... 22-4327
Cornelio & Michelli leit 206 Frco Eugenio..... 28-3929
Corner João dr r 103 Nova..... 25-1111
Corpo de Bombeiros Vide Ministerio da Justiça
Corporação de Technica Mercantil
88 2º s 5 S Pedro 23-5486
Corrêa A S comm 160 Bento Lisboa..... 25-4627
Corrêa Abel marcen 581 Visc Itauna..... 22-7855
Corrêa Abilio despach 50 2º Th Ottoni..... 23-1359
Corrêa Accacio F Martins r 123 Mag Castro... 29-2640
Corrêa Adalberto adv escr
93/7 7º s 3/5 Av R Branco 23-1561
Corrêa Adalberto r 88 3º Pr Flamengo..... 25-3815
Corrêa Adelia r 68 c 14 Sampaio Vianna..... 28-9561
Corrêa Adelia Simões r 44 Bento Lisboa..... 25-2793
Corrêa Adhemar escr 13 2º s 16 Lg Carioca.. 22-5799
Corrêa Alberto armz 76 Lobo Junior..... 29-6169
Corrêa Alberto armz 11 Itapiri..... 29-6743
Corrêa Alberto r 95 Prud Moraes..... 27-4428
Corrêa Alexandre r 519 Visc Pirajá..... 27-2234
Corrêa Alfredo Soares r 33 Artistas..... 48-4344
Corrêa de Almeida José r 17 Gen Dionysio..... 26-3450
Corrêa Alvaro D pintor 79 Carlos Sampaio..... 22-1704
Corrêa Alvaro Faria r 262 S Frco Xavier..... 28-3589
Corrêa Alvaro Sousa r 36 Sta Carolina..... 48-1586
Corrêa Americo escr 144 Av Mem Sá..... 22-2305
Corrêa Antenor r 197 2º Alfandega..... 24-6836
Corrêa Antonietta da Silva r
169A c 9 S Frco Xavier 28-8770
Corrêa Antonio Jorge r 48 1º Visc Gavea..... 24-4613
Corrêa de Araujo Antonio dr r 27 Bolivia..... 29-1704
Corrêa de Araujo Juvencio maj r
107 Werna Magalhães 29-0691
Corrêa Ariberto Rocha r 723 Barata Ribeiro.... 27-4642
Corrêa d'Avila N r 166 Av S Sebastião..... 26-1473
Corrêa Aydano de Almeida dr r
29 Marq Valença 28-3150
Corrêa d'Azevedo alfaiat 6 S José..... 23-1327
Corrêa de Azevedo Josepha r 29 Alzira Brandão 28-5367
Corrêa Barbosa Polydoro cel r
217 c 5 Hadd Lobo 28-7592
Corrêa Barboza Esperidião pad 23 Estação.... 29-8341
Corrêa Barboza Marianna r 9 Corrêa Vasques.. 22-3218
Corrêa de Barros Regina r 82A Murtinho Nobre 22-4496
Corrêa Basilio r 270 2º Senado..... 22-2703
Corrêa Bastos & C Affonso pharm
115 Av Mar Floriano 24-6778
Corrêa & C C arame 116 Arist Lobo..... 22-3448
Corrêa & C Fernandes serralh 54 Av Mem Sá.. 22-8628
Corrêa & C J M fabr fumos
846/852 Av Amaro Cavalcanti 29-4085
Corrêa & C L ferrag 283A Licinio Cardoso... 28-5159
Corrêa & C M calç 19 Carioca..... 22-8237
Corrêa Carlos r 415 Visc Sta Isabel..... 48-3814
Corrêa Carlos Almeida r 84 José Vicente..... 48-3852
Corrêa Carlota Augusta r 38 Ceará..... 29-3112
Corrêa Carolina r 17 José Eugenio..... 28-6069
Corrêa de Carvalho Antonio couros 194 S Pedro 24-2113
Corrêa Carvalho & C roupas para crianças
59 Frei Caneca 22-9630
Corrêa e Castro M r 17 4º Av Thomé Souza... 22-9002
Corrêa e Castro P W r 152 Ipanema..... 27-4566
Corrêa e Castro Roberto r 50 Felix Cunha.... 28-7334
Corrêa & Costa 99 Visc Itamaraty..... 28-0574
Corrêa da Costa vva r 160 1º Dr Sattamini.... 28-8790
Corrêa da Costa & C serr 60/8 S Christovão.. 22-3171
Corrêa Costa Clovis med cons
22 3º Uruguayana 22-0929
Corrêa da Costa Clovis dr r 18 Bandeirantes... 28-6042
Corrêa da Costa João adv escr
12 6º s 61/2 Av Erasmo Braga 22-4530
Corrêa da Costa João dr r 102A Moraes Silva.. 28-5115
Corrêa da Costa Luiz Adolpho dr r
24 Carlos Carvalho 22-6441
Corrêa da Costa Pedro Celestino vva r
102A 1º Moraes Silva 28-5115
Corrêa Coutinho C r 328 Uruguay..... 48-5020
Corrêa do Couto João tintur 285 Frei Caneca.. 22-7272
Corrêa da Cunha Manoel r 242 1º Buenos Aires 24-0877
Corrêa Custodio D r 36 Delgado Carvalho..... 28-2837
Corrêa Daniel r 29 Palmeiras..... 26-3591
Corrêa Dias José r 56 S João Baptista..... 26-4044
Corrêa Dutra Ataliba dr r 71 Passagem..... 26-2592
Corrêa Ernani adv escr 23 7º s 2 Prç Floriano 22-2780
Corrêa Ernani r 60 Joaquim Caetano..... 26-3605
Corrêa Ernesto lacticinios 38 Visc R Branco... 22-3663
Corrêa Eurico r 507 1º Visc Itauna..... 22-8581
Corrêa F S electr 225 S Christovão..... 28-1378
Corrêa de Faria Anna r 77 Carlos Sampaio.... 22-6467
Corrêa Feijó Cypriano r 322 Hadd Lobo..... 28-9657
Corrêa Felisberto mach 109 Ev Veiga..... 22-0619
Corrêa Fernando carpint 202 Capt Felix..... 28-8909
Corrêa Fernando Gomes r 63 D Pedrito..... 27-5714
Corrêa de Figueiredo Francisco adv escr
137 10º s 1002 Av R Branco 23-2275
Corrêa Filho Virgilio dr r
17 Prç André Rebouças 28-8935
Corrêa & Filhos sabão 195 Bomfim..... 28-3807
Corrêa Francisco Alves r 82 3º Min Viv Castro 27-1567
Corrêa Francisco Antonio armz 96 Milton.... 29-6249
Corrêa Gomes & C Ltda chá 190 7 Setembro.. 22-4599
Corrêa Guimarães José r 432 Marq S Vicente.. 27-0374
Corrêa H Oliveira r 117 B Bom Retiro..... 29-0581
Corrêa H R r 80 Vieira Fazenda..... 23-5693
Corrêa Heitor dent 155 1º 7 Setembro..... 22-5268
Correa Heitor Marques r 234 Sta Clara..... 27-4835
Corrêa Hennio cons 400 1º Laranjeiras..... 25-0091
Corrêa Herculano Alves electr
203 Av Mar Floriano 24-2057
Corrêa Illidio dr r 32 Tv João Affonso..... 26-2450
Corrêa & Irmão vassouras 102 Costa..... 24-4330
Corrêa Irmão & C ferrag 231 Sen Pompeu..... 24-3150
Corrêa & Irmão J A açougue
2 Av Henr Valladares 22-1061
Corrêa & Irmão S off metal 117 Cajueiros.... 24-0366
Corrêa Ismenia Nazareth r 144 1º Av Mem Sá 22-2945
Corrêa J r 9 Therezopolis..... 22-0629
Corrêa J C r 118 8º Copacabana..... 27-0351
Corrêa J D armz 41 Av Mem Sá..... 22-0535
Corrêa Jandyra r 35 Borja Reis..... 29-0672
Corrêa Jario r 36 Leopoldo Miguez..... 27-2921
Corrêa João despach 203 Gamboa..... 24-1802
Corrêa João r 118 2º Copacabana..... 27-5972
Corrêa José r 53 Corrêa Dutra..... 25-4982
Corrêa José Dias r 31 Emilia Sampaio..... 48-4973
Corrêa José Duarte Lopes r 29 Colina..... 22-8797
Corrêa José Gomes r 175 André Cavalcanti..... 22-7195
Corrêa José Lourenço r 28 Pereira Siqueira.... 28-7841
Corrêa José Pinto r 125 1º Marq Sapucahy.... 23-6029
Corrêa do Lago dr r 70 2º Victorio Costa..... 26-0992
Corrêa do Lago Filho dr r 104 Barcellos..... 27-2004
Corrêa do Lago Manoel mar r 20 Av Osw Cruz 25-3632
Corrêa & Laudares Ltda leit 130 Ouvidor..... 22-0499
Corrêa Leite & C tintas succursal
6 Maria Freitas 29-8334
Corrêa Leite & C matriz 290 Buenos Aires.. 24-6660
Corrêa Leite & C filial 116 Buenos Aires..... 23-4735
Corrêa Leopoldina r 102 Otto Simon..... 27-3662
Corrêa Leopoldo Antunes r 198 Sen Vergueiro.. 25-3695
Corrêa Lima r 684 Av Paulo Frontin..... 28-8814
Corrêa Lima Ernesto r 1 Tv Ferraz..... 26-4113
Corrêa Lopes João r 37 B Petropolis..... 28-6329
Corrêa Lourival A r 78 c 3 Fig Magalhães..... 27-1725
Corrêa Luiz Roberto r 16 Fernandes Figueira.. 28-0527
Corrêa M A bomb 202 S Pedro..... 24-3702
Corrêa M Jacintho 197 Alfandega..... 24-6037
Corrêa M R escr 33/5 7º 13 Maio..... 22-7587
Carrêa Manhães Marcellino r 74 B Guaratiba.. 25-4615
Corrêa Manoel r 11 Estacio Sá..... 22-7960
Corrêa Manoel Alvares gen r 26 Bispo..... 28-7900
Corrêa Manoel Felippe carpint 124 Misericordia 23-3537
Corrêa Manoel Felix import 5 Beco Theatro.... 23-0425
Corrêa Manoel Lopes armz 8 Carlos Gomes.... 24-5264
Corrêa Manoel Marques alfaiat
31 1º Misericordia 23-1131
Corrêa Manuel r 80 1º Pr Botafogo..... 25-5163
Corrêa Maria r 85 Sen Dantas..... 22-3360
Corrêa Maria Emilia r 187 2º 7 Setembro..... 22-5952
Corrêa Mario r 42 1º Passeio..... 22-3054
Corrêa Mario dr r 109 Sampaio Vianna..... 28-6255
Corrêa Mario José r 206 c 9 B Cotegipe..... 48-0461
Corrêa Marques Agostinho carv
107 Presid Barroso 22-1347

Telephone ao Mundo Inteiro
via
"RADIO INTERNACIONAL"

TELEPHONE INTERNACIONAL?
PARA FALLAR COM QUASI TODOS OS TELEPHONES DO MUNDO, DE SEU PROPRIO TELEPHONE, DISQUE "01" OU "INTERURBANO", E PEÇA SIMPLESMENTE.....
"SERVIÇO INTERNACIONAL"
RAPIDEZ! PERFEIÇÃO! SIGILLO!

Corrêa & Marques J 406 Laranjeiras..... 25-3838
Corrêa Marques Joaquim r 34 Machado Assis.. 25-3060
Corrêa Mathilde Antunes r 76 2º S José..... 22-1586
Corrêa Mathilde Cardoso r 52 1º Andradas.... 24-5614
Corrêa de Mattos Osorio r 103 1º Camerino... 24-0563
Corrêa Maurilio despach 50 2º Th Ottoni..... 23-1359
Corrêa Maurilio 400 Pr Flamengo..... 25-1915
Corrêa de Mello Othelo r 11 Lins Vasconcellos 29-2543
Corrêa de Mello Vital vva r 18 Tv Pepe..... 26-1552
Corrêa de Mendonça Octacilio vinho
196 Gen Pedra 24-1994
Corrêa de Menezes Nadir r
77 c 3 Marq Valença 28-0206
Corrêa Meyer João G pret 2º D Manoel..... 23-1216
Corrêa Meyer João G r 38 Osorio Almeida..... 26-0049
Corrêa Meyer Rivadavia adv escr
115 2º 7 Setembro 22-8794
Corrêa Meyer Rivadavia adv escr
115 2º 7 Setembro 22-8795
Corrêa Meyer Rivadavia r 9 Visc Carandahy.... 26-2929
Corrêa Meyer V r 185 Visc Caravellas..... 26-1841
Corrêa Moura & C Ltda escr 49 S Pedro..... 23-0964
Corrêa Nataria r 150 Av 28 Setembro..... 48-4553
Corrêa Nereu comte r 23 Alves Brito..... 48-2613
Corrêa Netto café 124 B S Felix..... 24-0179
Corrêa Nunes Antonio Alves r 47 Sta Luiza.... 48-1924
Corrêa Olga Freitas r 683 24 Maio..... 29-3276
Corrêa & Oliveira A lacticinios 47 Misericordia. 23-0232
Corrêa de Oliveira Armando r 59 Dias Cruz.... 29-0725
Corrêa Oliveira Netto J dr r
21 3º Prç Duq Caxias 25-3903
Corrêa Omir r 176 4º 7 Setembro..... 22-0594
Corrêa Oscarina r 3 Bento Lisboa..... 25-3478
Corrêa Paris r 177 Antonio Basilio..... 48-5465
Corrêa Paulino vva r 45 D Maria..... 48-5569
Corrêa Pedro Magalhães 436 Mariz Barros..... 28-2707
Corrêa Peixoto Annibal r 81 Campos Salles... 28-7806
Corrêa Pelotas Antonio café 379 Sacc Cabral.. 24-1161
Corrêa Pinto A 64 Av R Branco..... 23-1341
Corrêa Pinto Alfredo r 176 Visc Pirajá..... 27-3489
Corrêa Pinto Pedro dr r 89 Pereira Siqueira... 28-8880
Corrêa de Queiroz José Gaudencio adv
5 1º s 104/5 Lg Carioca 22-4844
Corrêa Raymundo Coriolano r 774 Barata Ribeiro 27-1418
Corrêa Rodrigues Alvaro r 30 Alberto Siqueira 28-1062
Corrêa Rodrigues Carlos dr r
94 c 8 Salvador Corrêa 27-2064
Corrêa de Sá Augusto Henriques r
61 Sá Ferreira.. 27-3483
Corrêa de Sá Severino r 53 C Bomfim..... 28-7022
Corrêa & Sanches camas ferro 105 Frei Caneca 22-0355
Corrêa & Santos bomb 274/274A Senado..... 22-9427
Corrêa da Silva Antão r 124 Av Paulo Frontin.. 28-4868
Corrêa da Silva João r 15 Marilia Dirceu..... 29-3874
Corrêa da Silva José r 119 Gen Caldwell..... 24-2306
Corrêa da Silva José Julio r 112 B Petropolis. 28-0423
Corrêa da Silva Jor Francisco dr 144 Arist Lobo 28-9727
Corrêa da Silva Jor Seraphim r 25 2º Mercado 23-0794
Corrêa da Silva Marianna r 96 B Petropolis.... 28-4375
Corrêa Sobrinho Leopoldo Antunes electr
71 Av Mar Floriano 24-2334
Corrêa Sophia r 121 1º Joaquim Silva..... 22-4069
Corrêa de Souza Adalberto r 113 Campos Salles 28-7584
Corrêa Stuck Cecilia r 116 c 4 Itacurussá.... 48-2120
Corrêa Tavares Abilio armz 227 Dias Cruz..... 29-2480
Corrêa Vasques & C commissões 28 Acre..... 23-1375
Corrêa Vasques Julieta r 8 1º Moraes Valle.. 22-1443
Corrêa da Veiga J escr 137 2º Av R Branco 23-5847
Corrêa Veiga M dr r 313 Monte Alegre..... 22-8328
Corrêa da Veiga Manoel dr 83 1º Buenos Aires 23-4214
Corrêa Virgolino Tavares café
199 Pompilio Albuquerque 29-0405
Corredix Ltda 19 Riachuelo..... 22-0213
Correia & Almeida aves e ovos 84 Sen Pompeu.. 24-2583
Correia Angelo Eufrasio r 35/7 4º Prç Floriano 22-5994
Correia de Araujo João Firmino dr r
175 Av Rainha Elisabeth 27-0576
Correia Arthur M r 43 Av Maracanã.....7. 28-1302
Correia & Candido café 88 1º Av Passos..... 24-2038
Correia Coutinho J armz 241 Sto Christo..... 24-5505
Correia Cyra r 132 2º Joaq Silva..... 22-2756
Correia Dias r 11 S Claudio..... 22-3178
Correia Dulce E r 108 Joaquim Meyer..... 29-3480
Correia Gonçalves Amelia pensão
11 2º Mayrink Veiga 23-3017
Correia João José r 174 1º Invalidos..... 22-9387
Correia Lima vva cel r 27 Comte Pratt..... 28-5639
Correia Lima G r 22 Morales de Los Rios.... 28-4165
Correia de Mello Hisbello F dr r 64 Valparaiso 28-6338
Correia Novo Adelino leit 84 Campos Paz..... 28-2884
Correia da Silva Anna r 30 C Baependy..... 25-0792
Correia Souza Filho João r 22 Coaty..... 48-3584
Correio do Brasil direcç 15 1º Prç Olavo Bilac 23-4603
Correio do Brasil red 15 1º Prç Olavo Bilac.. 23-5398
Correio do Brasil res direct 8 Silva Telles.... 48-3047
Correio Geral
Vide Departamento dos Correios e Telegraphos
Correio da Manhã
Administração
Agencia Central 5 Gonç Dias..... 22-2190
Gerente 5 1º Gonç Dias..... 22-0037
Redacção
Director Redactor Chefe
81/3 2º Av Gomes Freire 22-5698
Director Proprietario
81/3 3º Av Gomes Freire 22-2446
Portaria 81/3 Av Gomes Freire..... 22-5151
Secretario 81/3 Av Gomes Freire..... 22-6579
Plantão e Informações
81/3 2º Av Gomes Freire 22-1558
Almoxarifado 81/3 3º Av Gomes Freire... 22-0101
Officinas Graphicas 81/3 1º Av Gomes Freire 22-0128
Correio da Noite red 187/9 2º Ouvidor..... 22-6039
Correio da Noite red 187/9 2º Ouvidor..... 22-5833
Correio da Noite red 187/9 2º Ouvidor..... 22-5857
Correio da Noite administr 187/9 2º Ouvidor.. 22-6155
Correio da Noite direcç 187/9 2º Ouvidor.... 22-6018
Correio do Povo de P Alegre succursal
137 1º s 117 Av R Branco 23-3556
7 10º Prç Mauá 23-3333
Corretoria Apolices E Rio Janeiro
Corseuil Ignacio r 41 Estr Lagoinha..... 22-4338
Corsino Augusto V r 7A Carlos Campos..... 25-1082
Corsino João r 4 Itú..... 26-4396
Corso José r 166 Maxwell..... 48-3340
Cortaza Margarida r 78/80 2º Cattete..... 25-1791
Côrte Appelação Vide Ministerio da Justiça
Corte Elegante Ao alfaiat 48 Sen Euzebio..... 24-0535
Côrte Real Ambrosina r 201 1º 7 Setembro.... 22-4266
Côrte Real Avelino r 63 Triumpho..... 22-0492
Côrte Real Edgard dr r 18 Pr Flamengo..... 25-2118
Côrte Real Franco 121 1º Gen Camara..... 23-3934
Côrte Real José r 107 Bispo..... 28-8183
Côrte Real Mme chap
22 3º s 1/3 Ramalho Ortigão 22-4980
Corte Real Samuel r 223 Nascimento Silva..... 27-4771
Côrte Suprema Vide Ministerio da Justiça
Cortegiane Paulo r 56 c 6 Pompeu Loureiro.... 27-5543
Côrtes de Barros Georgina r 119 Toneleros.... 27-0595
Côrtes Botelho & C O typogr 141 Buenos Aires 23-5108
Côrtes Djalma med cons 335 Av Mem Sá..... 22-9913
Côrtes Djalma dr r 18 Frco Octaviano..... 27-3423
Côrtes Eloy Teixeira adv escr
71/3 3º s 2/3 Ouvidor 23-2699
Côrtes Eloy Teixeira dr r 39 D Delphina..... 48-4247
Cortes Eurico r 494 C Bomfim..... 48-4698
Cortes Francisco F r 7A Heraclito Graça..... 29-0732
Côrtes Gustavo Pimentel r 13 Didimo..... 22-8024
Côrtes Leonidas med cons
98 3º s 36 Republ Perú 22-9556
Côrtes Leonidas dr r
68 1º Prof Abelardo Lobo 26-1196
Côrtes Leonidas dr r 21 Macedo Sobrinho..... 26-0863
Côrtes Maria Jesuina T r 364 Barata Ribeiro... 27-4832
Côrtes Paulo med cons 73 1º Republ Perú..... 22-5330
Côrtes Paulo Campos med cons
5 5º s 518 Lg Carioca 22-1574
Côrtes Sebastião vva dr r 98 Moraes Silva..... 28-0762
Côrtes Victor med cons 73 1º Republ Perú.... 22-5330
Cortesão Fausto 99 1º Rosario..... 23-5615
Cortessi Julia Bastos r 158 Sta Alexandrina... 28-1239
Cortez Alexandrino Pereira r 67 Araujo Penna.. 28-9201
Cortez Fernanda r 59A Beco Rio..... 25-3265
Cortez João 146 Candido Mendes..... 25-1955
Cortez José r 50 B Itamby..... 26-2328
Cortêz Mario Motta r 33 S Manoel..... 26-0939
Cortez Oswaldo 59 2º Visc Inhauma..... 23-0745
Corti Guido conde dr r 126 Souza Lima..... 27-0526
Corticite Portugalia fabr 40/2 Constituição..... 22-0132
Corticite Portugalia fabr 20 Hilario Ribeiro... 28-7404
Cortines Roberto r 63 Martins Ferreira..... 26-0752
Cortume Carioca S A
Directoria e Contabilidade 2 Quito..... 29-6203
Compras 2 Quito..... 29-6176
Fabrica 2 Quito..... 29-6015
Deposito e Vendas 285 Buenos Aires..... 23-6021
Cortume Franco Brasileiro S A 305 Buenos Aires 24-2532
Coscarelli Orlando offic mechan 203 Th Ottoni 24-5286
Cosentino Attilio prep chim 86 2º s 7 S Pedro 23-4131
Cosentino & F Cosentino V alfaiat
131 1º Av R Branco 23-5183
Cosentino R ourives 127 2º Av R Branco..... 23-5760
Cosentino S alfaiat 5 1º Ourives..... 22-1049
Cosentino di Salvatore Pedro bomb 49 Mattoso 28-3485
Cosentino Saverio r 86 Barata Ribeiro..... 27-0496
Cosenza Francisco joias 98 2º s 20 Republ Perú 22-0025
Coslavsky Manoel r 362 1º Mariz Barros..... 28-9084
Coslovsky Isaac r 51 Antonio Salema..... 48-2349
Cosme Pinto J J dr r 101 Sta Clara..... 27-3523
Cosme Pinto M vva r 12 Gen Glycerio..... 25-0169
Cosmelli J W r 23 Ennes Souza..... 48-5684
Cossenza Carmino Luiz 480 Av Paulo Frontin.. 28-4647
Cossenza F Paula adv escr
42 2º s 201/2 Prç 15 Novembro 23-0672
Cossenza Francisco Paula r
118 Bulhões Carvalho 27-4204
Cossenza Francisco de Paula r 58 Farme Amoedo 27-4856
Cossenza Margarida r 38 Freo Muratori..... 22-6605
Cossenza Oswaldo Maia r 138 Joaq Silva..... 22-4443
Costa A F mov 27 Andradas..... 22-7895
Costa A L r 13 Montenegro..... 27-2903
Costa A Leal V despach 7 2º Alfandega..... 23-3142
Costa A Leal V r 266 1º Av Vieira Souto..... 27-5336
Costa A M r 25 Ypiranga..... 25-1407
Costa A Martins r 531 Copacabana..... 27-4442
Costa A da Silva corretor
Escriptorio 49 Gen Camara..... 23-1127
Escriptorio 49 Gen Camara..... 23-4058
Escriptorio 49 Gen Camara..... 23-0007
Costa A V r 24A 3º Tte Possolo..... 22-1648
Costa Abilio r 164 Gustavo Sampaio..... 27-3696
Costa Acy da Veiga r 101 c 2 Bento Lisboa.... 25-0591
Costa & Adelino papel 286 Buenos Aires..... 24-5671
Costa Adelino r 82 Pereira Silva..... 25-1231
Costa Adelino Lourenço r 31 Amparo..... 29-8170
Costa Adhemar Esteves r
54 c 4 Prç Duque Caxias 25-3248
Costa Adolpho Guimarães 196 André Cavalcanti.. 22-8252
Costa Affonso Ribeiro r 15 Sorocaba..... 26-4265
Costa Afranio Antonio r 256 Jard Botanico.... 26-1205
Costa Aguiar & C armar 314 Arch Cordeiro.... 29-0663
Costa Albano Ferreira r 150 S Luiz Gonzaga... 28-6592
Costa Alberto Parente r 76 Sta Sophia..... 28-0409
Costa Albino F r 151 Sta Alexandrina..... 28-8345
Costa Albino F r 63 Uruguay..... 48-2034
Costa Alda r 119 D Marianna..... 26-2243
Costa Alexandre J alfaiat 46 1º Buenos Aires.. 23-4748
Costa Alexandrina T Andrade r 116 Amaral..... 48-2315
Costa Alfredo dr r 860 S Frco Xavier..... 29-3075
Costa Alfredo Henrique r 165 19 Fevereiro.... 26-0880
Costa Alfredo Tiburcio da r 346 Licinio Cardoso 28-6581
Costa Alice 136 Paysandú..... 25-0182
Costa Altair r 290 Gonzaga Bastos..... 48-1426
Costa Alvaro dr r 380 B Torre..... 27-0830
Costa Alvaro r 51 Derby Club..... 28-3747
Costa Alvaro Ferreira r 251 1º S Pedro..... 24-3874
Costa & Alves ferr 116 Cattete..... 25-3347
Costa Alves Antonio açougue 71 Cattete..... 25-1298
Costa & Alves C ferrag 170 Th Ottoni..... 24-0248
Costa Amandio r 540 24 Maio..... 29-0632
Costa Amelia r 130 1º Machado Coelho..... 22-6681
Costa Americo Coelho r 31 9 Fevereiro..... 27-0851
Costa Angelina r 52 Frco Muratori..... 22-7001
Costa Angyone dr r 106A Arnaldo Quintella... 26-3937
Costa Anna de Vasconcellos r 856 B Bom Retiro 48-3721
Costa Annibal r 130 Alzira Brandão..... 28-1380
Costa Antenor Leandro r 136 Sto Amaro..... 25-3791
Costa Antenor Leandro
117 1º s 108 Av R Branco 23-4779
Costa Antonia r 21 4º Prç Duque Caxias..... 25-1735
Costa Antonio café 126 Nabuco Freitas..... 24-4430
Costa Antonio armz 197 B Bananal..... 29-8031
Costa Antonio r 116 Joaq Meyer..... 29-1800
Costa Antonio r 8 Joaquim Silva..... 22-3019
Costa Antonio r 27 Sen Furtado..... 28-4859
Costa Antonio Agostinho r 312 Carmo Netto.... 22-4040
Costa Antonio Augusto r 137 Estr Braz Pinna.. 29-6537
Costa Antonio B r 29 Paulino Fernandes..... 26-2299
Costa Antonio B Moreira r 134 Lino Teixeira.. 29-2437
Costa Antonio Gomes r 18 Bella S Luiz..... 48-3538
Costa Antonio J maj r 669 B Mesquita..... 48-0738
Costa Antonio M r 81 André Cavalcanti..... 22-8230
Costa Antonio P ferr 26 Camerino..... 24-3634
Costa Antonio Pereira r 50 Itabaiana..... 48-1300
Costa Antonio Seraphim quit
255 Manoel Victorino 29-3364
Costa Antonio Simões r 583 Av Maracanã..... 28-6684
Costa Aprigio r 64 Cascata..... 48-1805
Costa Araujo Ltda pharm 118 S José..... 22-6932
Costa Archimedes Vargas r 29 2º S José..... 23-0287
Costa Armando dr r 192 Prof Gabizo..... 28-5846
Costa Armando r 236 Bella..... 28-8998
Costa Arminio r 42 2º Sen Dantas..... 22-4497
Costa Arnaldo Dias r 119 Affonso Penna..... 28-5600
Costa Arthur mov 413B Visc Itauna..... 22-6985
Costa Arthur Ferreira adv escr
91 5º s 1 Av R Branco 23-3745
Costa Arthur Ferreira dr r
157 Alexandre Ferreira 26-1554
Costa Attila r 10 Carlos Costa..... 29-4514
Costa Augusto Carvalho off marcen 59 Ledo.... 24-1666
Costa Augusto Cezar r 226 1º Buenos Aires.... 24-6141
Costa Babo S r 146 Bolivar..... 27-1303
Costa Barros Francisco José r
31 Joanna Angelica 27-0945
Costa Bastos Carlota Silveira r
41 Sampaio Ferraz 22-6289
Costa Bastos Miguel Mauricio r 21 Gonç Crespo 28-1420
Costa Bello M r 587 B Mesquita..... 48-5795
Costa Benedicto dr r 149 Sá Ferreira..... 27-4520
Costa Benedicto Orlando r 195 Prof Gabizo.... 28-5977
Costa Benjamin capt corv r 102 1º Arist Lobo 22-1027
Costa Bento r 69 C Baependy..... 25-3574
Costa Bernardino S cambio 71 Prç Mauá..... 23-3292
Costa Bertha r 18 Ceará..... 29-2745
Costa Bonifacio med cons
33/7 10º s 1005/6 Alv Alvim 22-6514
Costa Bonifacio dr r 399 Mariz Barros..... 28-3604
Costa Borges & C quit
Merc Municipal r XIV 4/6 23-3406
Costa Braga Custodio commend r
21 Soares Cabral 25-1897
Costa Braga Manoel Marques adv escr
42 2º s 202 Prç 15 Novembro 23-0685
Costa Braga Mario r 27 Toneleros..... 27-1962
Costa Braga V typogr 57 Ledo..... 24-4398
Costa & Braz Ltda fructas
Merc Municipal r III 1/3 23-3643
Costa Brito Carolina A vva r 122 S Clemente.. 26-0541
Costa & C 7 Lg José Clemente..... 22-1453
Costa C A r 64 Campos Salles..... 28-1576
Costa C de A dr r 281 Marq S Vicente..... 27-4495
Costa & C A Mendes roupas brancas
30 Av Mem Sá 22-1538
Costa & C Affonso mov 87 Senhor Passos..... 24-1209
Costa & C Alvaro papel 70 Reg Feijo..... 24-1343
Costa & C Alvaro papel 70 Reg Feijó..... 24-6687
Costa & C Araujo faz 119 Alfandega..... 23-3270
Costa & C Carlos armz 81 Acre..... 23-4296
Costa & C H prepar chim 150 C Leopoldina... 28-4444
Costa & C J A escr 245 1º Fr Caneca..... 22-4263
Costa & C J A 245 Fr Caneca..... 22-8749
Costa & C João Ferreira pharm 62 S Clemente.. 26-1696
Costa & C Jorge cereaes 82/4 Merc r X..... 23-0419
Costa & C José Moreira penhores 9 Beco Rosario 22-5215
Costa & C Ltda E T mad 185 Senado..... 22-7424
Costa & C Raul caixot 261 Gen Camara..... 24-5313
Costa Candida Ramos 167 24 Maio..... 29-0662
Costa Carlinda r 12 Gomes Serpa..... 29-2547
Costa Carlos F r 153 Av Paulo Frontin..... 22-2272
Costa Carlos da Rocha açougue
145 Jardim Botanico 26-0118
Costa Carlota Rodrigues r 125 c 6 Alvaro Ramos 26-3206
Costa Carneiro Idalina Cunha r 3 Alvaro Ramos 26-0332
Costa Carracena & Oliveira ferrag 3 Carioca... 22-2273
Costa Carvalho Joaquim dr r 58 Minas..... 29-1654
Costa Casemiro Reis vva r 884 Copacabana..... 27-1051
Costa Cassio r 11 D Delphina..... 48-1894
Costa Celeste r 177 Costa Mendes..... 29-6528
Costa Celestino r 21 S Manoel..... 26-0706
Costa Cenira Macedo r 317 1º Av Mem Sá..... 22-1024
Costa Cicero Fernandes r 444 2º Av Atlantica.. 27-5560
Costa Cid O electr 8 Invalidos..... 22-4590
Costa & Coelho boteq 241 S Pedro..... 24-2557
Costa Corina r 32 1º Prç Eng Novo..... 29-2380
Costa Couto Paulo comte r
864 Almte Alexandrino 22-9291
Costa Cruz Francisco dr r 31A c 1 Dias Rocha 27-4504
Costa Cruz José dr r 29 B Itamby..... 26-1534
Costa Cruz Manoel pensão 1 1º Cattete..... 25-2283
Costa Cruz Manoel r 32 c 2 Russell..... 25-3732
Costa Dante r 106A Arnaldo Quintella..... 26-3937
Costa Delfim offic 397 Gen Pedra..... 24-5914
Costa & Diano biscoitos 324 Julio Carmo..... 22-3555
Costa Didymo Paes electr 5 S Frco Xavier.... 28-1116
Costa Dinah Ribeiro r 80 Araujo Gondim..... 27-3814
Costa Diogo Fernandes decorador 23 Fr Caneca 22-0168
Costa Diogo Fernandes r 108 Pinheiro Guimarães 26-3885
Costa Dolores r 202 Mattoso..... 28-9570
Costa Domerino alfaiat 9 1º Marrecas..... 22-7230
Costa Domingos Guilherme dr r
724 1º Av Epitacio Pessoa 27-7703
Costa Domingos Maia r 20 Sylvio Romero..... 22-6930
Costa Domingos Nogueira C r 108 S Christovão.. 28-4791
Costa Duarte Ruy r 49 Ubaldino Amaral..... 22-6732
Costa Dulcidio adv 32 1º s 15 7 Setembro.. 23-3442
Costa & Dumondin metallurgia 239 Cattete.... 25-4088
Costa Edgard dr r 27 Visc Caravellas..... 26-3379
Costa Edgard r 350 Dias Cruz..... 29-3768
Costa & Egrejas faz 8 Av Thomé Souza..... 22-6204

CIA. SIDERURGICA BELGO-MINEIRA S/A

ESCRIPTORIO CENTRAL DE VENDAS
Av. Rio Branco, 114-4.º - RIO DE JANEIRO
Telephones 22-4412 - 22-4508 - 22-4411
TELEG. BELGOMINAS

Costa Elias Mallio da Silva r
826 B Bom Retiro 48-2443
Costa Elias de Agostini r 67 Aurea..... 22-2422
Costa Elisa Heffer r 27 C Itaguahy..... 48-2098
Costa Elvira r 203 Prud Moraes..... 27-1869
Costa Emigdio M r 22 Av 28 Setembro..... 48-3799
Costa Emilia r 143 Duque Caxias..... 48-5851
Costa Emilia Proença r 39 e 4 Campos Paz.. 28-0415
Costa Ercilia r 42 Alegre..... 48-1133
Costa Ermelinda r 5 2º Av Henr Valladares.... 22-6819
Costa Ernani Corrêa cirurgia 49 S Frco Prainha 24-2274
Costa Ernani Corrêa r 17 Tv Silva Castro..... 27-5796
Costa Ernestino C r 575 Av Paulo Frontin.... 28-9643
Costa Ernesto café 522 B Mesquita..... 48-1966
Costa Esmeriz & C armz 62 Rosario..... 23-2921
Costa Euclydes Zenobio maj r 21A José Mauricio 48-4915
Costa Eurico A med cons 30 3º Rodr Silva..... 22-6500
Costa Eurico Antonio dr r 86 Itacurussá..... 48-1847
Costa Eurico Peres r 171 Pedro Americo..... 25-2784
Costa Euthalia Pardal r 297 Clarimundo Mello 29-3756
Costa F r 80 Martins Ferreira..... 26-4016
Costa Faro Antonio r 330 C Bomfim..... 48-3294
Costa Fernandes & C ferrag 3114 Av Suburbana 29-8011
Costa Fernandes Francisco dr r 182 Redemptor 27-3462
Costa Fernandes João r 59 Araujo Penna..... 28-6182
Costa Fernando Braz café 125 Siqueira Campos 27-2578
Costa Ferreira r 62 D Anna..... 26-1747
Costa Ferreira Abilio lenha 2840 Av Suburbana 29-3985
Costa Ferreira Augusto r 191 1º Invalidos..... 22-3942
Costa Ferreira Eduardo r 69 Palmeiras..... 26-0759
Costa Ferreira Ernestina r 216 1º Alfandega... 24-4590
Costa Ferreira Mucio dr r 33 Pareto..... 28-5433
Costa Filho Antonio tte cel r
13 e 11 Desemb Izidro 48-4960
Costa Filho Fernando r 92 Luiz Barbosa..... 48-1435
Costa Firmino Martins r 267 Mearim..... 48-1071
Costa Florencia r 32 2 Dezembro..... 25-0701
Costa Florinda Lopes r 63 Delgado Carvalho... 28-2638
Costa Francisca Lannes r 36 Coqueiros..... 22-6049
Costa Francisco A faz 294 Alfandega..... 24-6416
Costa Francisco Dias r 11 1º Riachuelo..... 22-1682
Costa Francisco Oliveira r 141 Prud Moraes.... 27-0384
Costa Francisco Rodrigues vva r 226 Bella..... 28-5453
Costa Francisco Teixeira r 36 Padre Roma..... 29-4744
Costa Francisco Vaz r 167 Carvalho Alvim.... 48-4155
Costa Francisco Z P r 86 1º Ubald Amaral.... 22-8933
Costa Franco J r 19 Prç Cardeal Arcoverde.... 27-4534
Costa Georgina r 299 B Jaguaribe..... 27-2322
Costa Godinho Camilla r 47 Isabel Moraes..... 29-8072
Costa Gregores José r 280 Maria Amalia..... 48-1494
Costa Guimarães mme r 214 1º Av Mem Sá..... 22-9596
Costa Guimarães & C 115 Th Ottoni..... 24-1465
Costa Guimarães Cecilia r 44 Marques Leão.... 29-0728
Costa Guimarães Mario r
278 Av Rainha Elisabeth 27-3762
Costa Gumercindo C r 291 C Bomfim..... 28-5567
Costa Gustavo r 99 S Salvador..... 25-3651
Costa Haroldo Drolhe r 45 Sebastião Lacerda.. 25-4996
Costa Héléne Mme 66 2º Carmo..... 23-1160
Costa Henrique C O r 57 2º Ferreira Vianna.... 25-4629
Costa Hercilia r 27 1º Cattete..... 25-1787
Costa Hermeto r 95 Sá Freire..... 28-7469
Costa Hilario Locques dr r 619 S Frco Xavier.. 48-5756
Costa Ignacio capt r 20 e 7 Gen Argollo..... 28-9296
Costa Irene r 171 Prof Valladares..... 48-4317
Costa Irmão & C quit 545 S Christovão..... 28-0675
Costa Isaura r 24 Visc Silva..... 26-3097
Costa J contad 68 1º Prç Tiradentes..... 22-1435
Costa J r 485 Copacabana..... 27-0989
Costa J r 194 Prof Gabizo..... 28-0857
Costa J r 157 Prud Moraes..... 27-5565
Costa J Albuquerque r 39 5º Prç Floriano..... 22-7430
Costa J Dias aves e ovos 36 Senado..... 22-6474
Costa J F r 158 Maria Amalia..... 48-1473
Costa J L escr 47 1º s 6 Quitanda..... 23-3835
Costa J L Rodrigues r 328 Barata Ribeiro..... 27-2924
Costa J M r 133 Av Osw Cruz..... 25-4159
Costa J Picanço r 61 C Irajá..... 26-2780
Costa Jayme Leal eng escr 142 1º Th Ottoni.. 23-4080
Costa João r 71 D Luiza..... 29-3812
Costa João r 89 S Christovão..... 22-2320
Costa João Alves r 42 c 3 Gen Pedra..... 24-0063
Costa João Christo r 127 1º Gustavo Sampaio 27-4398
Costa João Nepomuceno r 30 Visc Gavea..... 24-3226
Costa Joaquim r 465 Uruguay..... 48-3069
Costa Joaquim Aurelio r
7 3º Tv Eurycles Mattos 25-2013
Costa Joaquim M carv 168 Licinio Cardoso..... 28-7354
Costa Joaquim Souza café 240 Cel Rangel..... 29-8093
Costa Jonathas adv escr 91 9º s 5 Av R Branco 23-5579
Costa Jorge Valle dr r 91 Sta Sophia..... 28-2459
Costa José mov 34A Torres Homem..... 48-5053
Costa José mensag 2 Ourives..... 23-2327
Costa J A P 126 1º Buenos Aires..... 23-5627
Costa José Antonio electr 428 Riachuelo..... 22-3723
Costa José Antonio azeite 36 Gen Pedra..... 24-0854
Costa José Camillo r 86 Dr Sattamini..... 28-2194
Costa José Clemente vva r 98 Otto Simon..... 27-1104
Costa José Garrido calç 306 Gen Camara..... 24-3123
Costa José Joaquim leit 101 B Iguatemy..... 28-2089
Costa José Joaquim bomb 176 S Januario..... 28-9038
Costa José Sanches A 31 Joaq Tavora..... 29-1035
Costa José Seraphim r 254 c 11 B Itapagipe.. 28-1695
Costa José Vicente marm 270 Pr S Christovão.. 28-2873
Costa Judith r 178 1º Av Mem Sá..... 22-4352
Costa Julieta B r 116 Av 28 Setembro..... 48-2379
Costa Julio A vva r 106 C Bomfim..... 28-3772
Costa Julio Cesar de Magalhães dr r
142 18 Outubro 48-5986
Costa Julio Raymundo 144 1º S Pedro..... 23-4092
Costa Junior A F da med cons 7 1º Rodr Silva 22-5730
Costa Junior A F da dr r 77 Itacurussá..... 48-4004
Costa Junior Bento med cons
33/7 13º s 1324 Alv Alvim 22-5742
Costa Junior Bento dr r 126 1º S Clemente... 26-1018
Costa Junior João N r 77 Almte Cockrane..... 28-3985
Costa Junior Joaquim funeraes 60 Luiz Delphino 29-8226
Costa Kathrene r 35 Paul Redfern..... 27-1778
Costa L r 139 1º Lavradio..... 22-7898
Costa L C S r 108 1º Matriz..... 26-0893
Costa L J papel 67 S José..... 22-3050
Costa Lage Antonio r 246 Joaq Murtinho.... 22-6029
Costa Laura chapéus 38 2º Sen Dantas..... 22-7236
Costa Laura r 176 3º 7 Setembro..... 22-0496
Costa Laura Silva r 66 Araxá..... 48-5425
Costa Leal Nestor Souza r 24 Sen Muniz Freire 48-5880
Costa Leal Sylvio Souza r 44 José Hygino..... 48-0614
Costa Leite A Silvestre cambio 38 Gen Camara 23-0589
Costa Leite Ignacio r 45 Prof Gabizo..... 28-6473
Costa Leite Luiz J r 207 Gustavo Sampaio.... 27-5711
Costa Leite Olga r 12 1º Sá Ferreira..... 27-7006
Costa Leite Pedro capt r 137 c 5 Alvaro Ramos 26-3823
Costa Licurgo r 31/9 5º Prç Floriano..... 22-8423
Costa Lima mme r 133 2º Riachuelo..... 22-8096
Costa Lima A dr r 18 Cascata..... 48-4414
Costa Lima Adão r 32 Mar Bittencourt..... 29-0885
Costa Lima Antonio Xavier r 85 Maia Lacerda.. 22-1491
Costa Lima Firmino dr r 114 Laranjeiras..... 25-1014
Costa Luciano Ludgero dent gab
514 1º Theod Silva 48-1067
Costa Lucio archit 111 s 608 Av R Branco.... 23-0714
Costa Luiz dr r 703 Copacabana..... 27-4690
Costa Luiz vva r 70 11º Passeio..... 22-9315
Costa Luiz Severo r 176 D Marianna..... 26-1567
Costa Luiz Vasconcellos despach
19 10º s 14 Gen Camara 23-0333
Costa Luiza Maria 95 1º Buenos Aires..... 23-0036
Costa Lyra r 59 c 6 Beco Rio..... 25-3477
Costa M r 546 e 25 C Bomfim..... 48-3890
Costa M A ferrag 75 Estacio Sá..... 22-7480
Costa M A r 231 Raul Pompeia..... 27-4107
Costa M Dulce r 181 1º Cattete..... 25-1368
Costa Macedo r 295 Cand Mendes..... 25-0270
Costa Macedo Joaquim mov 28 Constituição... 22-4794
Costa Macedo José Vaz pensão 73 1º Joaq Silva 22-8058
Costa Macedo Octavio r 86 João Borges..... 27-4381
Costa Magalhães A r 255 c 15 Marq Sapucahy.. 22-0937
Costa Malheiro & Irmão Bento carpint
45 Laranjeiras 25-3660
Costa Mandim J L H r
56 3º Araujo Porto Alegre 22-8912
Costa Manoel r 52 Fluminense..... 22-3052
Costa Manoel tintur 138 B Bom Retiro..... 29-1200
Costa Manoel r 37 Sylvio Romero..... 22-4406
Costa Manoel r 79 1º Jogo Bola..... 24-2178
Costa Manoel Antonio fabr mov 63 Gen Caldwell 24-5026
Costa Manoel Arindo r 43 Antonio Basilio..... 48-2831
Costa Manoel C r 103 Cosme Velho..... 25-0780
Costa Manoel Dias r 22 Tv Sta Therezinha.... 26-3514
Costa Manoel Ferreira dep pão 65 Grão Pará.. 29-1447
Costa Manoel Gonçalves r 19 Nogueira Gama.. 28-7568
Costa Manoel J vidrac 262 Fr Caneca..... 22-4318
Costa Manoel Lopes r 332 Sen Euzebio..... 24-3548
Costa Margarida r 172 2º Buenos Aires..... 24-5129
Costa Maria r 43 1º s 4 Carioca..... 22-0392
Costa Maria Alves r 231 1º Gen Caldwell..... 22-3314
Costa Maria Amelia r 129 Senhor Mattosinhos.. 22-9588
Costa Maria Amelia r 47 Comte Cordeiro Farias 28-6505
Costa Maria Augusta r 27 Mauá..... 22-5834
Costa Maria Conceição r 10 1º Gen Polydoro.. 26-0431
Costa Maria das Dores r 206 c 1 Prof Valladares 48-5713
Costa Maria Gloria r 152 Av Gomes Freire.... 22-2681
Costa Maria José 13 1º S José..... 23-4696
Costa Maria José Almeida r 1004 Copacabana.. 27-0243
Costa Mario r 17 Marq Valença..... 28-4790
Costa Mario José r 66 Universidade..... 28-4797
Costa Mario Nery r 116 c 12 Itacurussá..... 48-4347
Costa Marques Augusto r 77 Cand Mendes..... 25-1444
Costa Marques J Victorino r 90 Paysandú..... 25-1461
Costa Marques João r 19 Domicio Gama..... 28-6858
Costa Marques João r 99 B Torre..... 27-3841
Costa Martins & C 62 Acre..... 23-2232
Costa Martins José r 118 Vol Patria..... 26-4041
Costa Mattos Adhemar r 52 Candido Gaffrée... 26-4437
Costa Mattos Maria Luiza r 14 Marinho..... 22-1267
Costa Mattos Minerva r 14 João Eufrosino..... 29-3469
Costa Mattos Pedro dr r 94A Almte Alexandrino 22-5853
Costa Max r 24 Pedro Americo..... 25-4630
Costa Mendes Jayme mad 82 Prof Esther Mello.. 28-5180
Costa Miranda Oswaldo r 168 c 41 S Clemente 26-1595
Costa Moraes Octaviano r 120 2 Fevereiro..... 29-3836
Costa Moura J r 41A S João Baptista..... 26-2146
Costa Nogueira Julio eng escr
5 4º s 416 Lg Carioca 22-7334
Costa Nunes dent 175 1º Av R Branco..... 22-4616
Costa Octavio Antonio desemb r
133 Marq Valença 28-1520
Costa Octavio R r 277 Montevidéo..... 29-6627
Costa Odette r 385 Riachuelo..... 22-9617
Costa Odilon r 30 Domicio Gama..... 28-2100
Costa Olinda r 9 1º Prç Vieira Souto..... 22-8793
Costa Olinda r 38 Bento Lisboa..... 25-5157
Costa Oliveira Adiles r 22 Engenho Novo..... 29-0269
Costa Oliveira Arthur dr r 76 Visc Figueiredo.. 28-6152
Costa Oscar r 1 Coelho Netto..... 25-2878
Costa Oscar dr r 1 Haritoff..... 27-2039
Costa Oséas de Oliva r 29 Ipanema..... 27-5167
Costa Oswaldo cel dr r 84 Miguel Pereira..... 26-3646
Costa Oswaldo Duque r 31 Tte França..... 29-4094
Costa Pacheco & C
Escriptorio 69/71 7 Setembro..... 23-5619
Armazem 69/71 7 Setembro..... 23-4995
Encaixotamento 64/6 Republ Perú..... 22-3385
A Carneiro Pacheco 64 Republ Perú..... 22-3158
Costa Paes José ferr 78 Pereira Almeida..... 28-3396
Costa Pedro r 76 c 1 Pereira Silva..... 25-4784
Costa Pereira A r 316 1º Gen Camara..... 24-2387
Costa Pereira Aguinaldo adv escr
70 4º Republ Perú 22-4269
Costa Pereira Aguinaldo r 6 Tv Sto Expedite.. 27-5299
Costa Pereira Antonio r 8 Av Carlos Peixoto.... 26-1750
Costa Pereira Armando r 49 Buarque Macedo.. 25-2079
Costa Pereira Bokel Ltda escr
1/5 7º s 703 Lg Carioca 22-8991
Costa Pereira Bokel Ltda escr
1/5 7º s 703 Lg Carioca 22-7863
Costa Pereira Bokel Ltda obra
Prç Serzedello Corrêa 27-5253
Costa Pereira Bokel Ltda obras
214 Pr Botafogo 26-3975
Costa Pereira Bokel Ltda 117 Av S Sebastião.. 26-4312
Costa Pereira & C escr 53/55 1º Quitanda.... 23-5129
Costa Pereira & C encaixotamento
53/55 Quitanda 23-2464
Costa Pereira & C armz 53/55 Quitanda..... 23-5246
Costa Pereira Carlos med cons
73 4º Republ Perú 22-6313
Costa Pereira Carlos dr r 313 B Torre..... 27-2138
Costa Pereira Edgard dr r 7 Carlos Campos.... 25-0959
Costa & Pereira F café 24 Av Mem Sá..... 22-4657
Costa Pereira F Amelio gen vva r
173 Ant Basilio 48-5044
Costa Pereira Joaquim r 187 S Luiz Gonzaga.. 28-0910
Costa Pereira José L r 125 3º Av Henr Dumond 27-3083
Costa Pereira José Verissimo r
456 Marq S Vicente 27-5771
Costa Pereira Lila r 11 Muniz Barreto..... 26-2685
Costa Pereira Tiberio r 93 c 6 Bambina..... 26-4083
Costa Pereira & Vianna 192 Sen Pompeu..... 24-0247
Costa Pinto Albino da 47 Ledo..... 24-0491
Costa Pinto Alzira r 206 Av Portugal..... 26-1526
Costa Pinto Arthur capt mar e guerra r
389 Uruguay 48-0606
Costa Pinto João adv escr 6 1º Carioca..... 22-3034
Costa Pinto João vva almte r
363 Marq S Vicente 27-0962
Costa Pinto João dr r 35 Relação..... 22-8082
Costa Pinto João Baptista dr r
29 Maria Eugenia 26-3040
Costa Pires A r 121 5 Julho..... 27-1850
Costa Pureza r 19 Av Gomes Freire..... 22-7443
Costa Rangel Lelio José r 124 Antonio Basilio.. 48-1680
Costa Raulino Alfredo r 1061 8º Copacabana.. 27-6210
Costa Raymundo 398 Anna Nery..... 29-1940
Costa Rebello Lauro r 611 c 11 24 Maio..... 29-1720
Costa Regina A J r 108 4º Matriz..... 26-2262
Costa Rego Alzira r 6A Silv Martins..... 25-4847
Costa Rego Pedro r 122 3º Min Viveiros Castro 27-7103
Costa Rego Rosalba r 63 Ferreira Almeida..... 48-5215
Costa Reis Americo Manso M r
24 Medeiros Passaro 48-2995
Costa Reis Manoel 98 Gloria..... 25-2730
Costa Reis Manoel Joaquim ferr 29 Av Salv Sá 22-3895
Costa Relvas & C serralh 168 Riachuelo..... 22-0195
Costa Rhodes r 31 5º Prç Floriano..... 22-0302
Costa Ribeiro & C vidros 140 Buenos Aires.... 23-3852
Costa Ribeiro Claudio dr r 35 Tarumã..... 26-0653
Costa Ribeiro Filho L dent 50 2º Gonç Dias.. 22-0352
Costa e Ribeiro J fabr 59 1º Gen Canabaro.... 28-1060
Costa e Ribeiro J fabr 59 1º Gen Canabarro... 28-5137
Costa e Ribeiro J r 47 Comte Cordeiro Farias. 28-6505
Costa Ribeiro Joaquim dr r 15 5º Haritoff.... 27-2952
Costa Ribeiro Julia r 74 c 3 Hilario Gouvêa... 27-3038
Costa Ribeiro Junior Jcão eng 63 2º 7 Setembro 23-4896
Costa Ribeiro Junior João dr r 122 Sá Ferreira 27-4258
Costa & Ribeiro Ltda M café bilh
111 Ev Veiga 22-2414
Costa Ribeiro Rubem r 21 Urbano Duarte..... 28-8912
Costa Rita Izabel F r 28 C Bomfim..... 28-1178
Costa Rodrigues Clovis r 76 Dr Sattamini..... 28-0972
Costa & Rodrigues F armz 42 Conceição..... 24-0834
Costa Rodrigues Filinto r 27 1º Cons Josino.. 22-7489
Costa Rodrigues Graccho Peixoto dr r
111 Haritoff 27-4798
Costa Rodrigues Haroldo adv escr 5 4º Ourives.. 22-0050
Costa Rodrgiues Hypolito autom
1821 Estr Braz Pinna 29-6672
Costa Rodrigues M B sen r 12 Humaytá..... 26-3449
Costa Rodrigues Maria da Gloria r
38 B Itapagipe 28-3250
Costa Rosa Jayme r 204 Toneleros..... 27-7102
Costa e Sá Abilio r 577 S Miguel..... 48-2847
Costa Sá Thereza r 544 3º C Bomfim..... 48-2263
Costa Samuel Cesar despach 359 Gen Camara... 24-5447
Costa Santos A dr escr 168 1º Av Mar Floriano 24-4040
Costa Santos A dr r 75 Dias Barros..... 22-6935
Costa Santos & C florista 16 Conceição..... 22-5613
Costa Santos Horacio vva r 121 C Irajá..... 26-1006

CUIDADO! Prefiram sempre o melhor desinfectante domestico
CRUZWALDINA
RECOMMENDADO por todos para as lavagens de casas e para desinfecções em geral

Papel vegetal, transparente, cellophane
PARA EMBALLAGENS, APRESENTAÇÕES, ENVOLTORIOS, MODAS E CHAPÉOS DE SENHORAS
Distribuidores. ROBERTO FLOGNY & CIA.
Senado, 15 — Tel. 22-6296

CELLOPHANE
MARCA REGISTRADA DA S. A. LA CELLOPHANE — PARIS
PARA DISTINGUIR FOLHAS E PELLICULAS DE CELLULOSE PURA REGENERADA.

Costa Santos Manoel r 390 1º Pr Botafogo.... 26-0406
Costa Santos Martinho H cel r 43 Mar Trompowsky 48-4077
Costa Sena José adv escr 71/3 3º s 2/3 Ouvidor 23-2699
Costa Seraphim José 53 Alv Ramos..... 26-3219
Costa e Silva Abilio r 28 Aprazivel..... 22-3126
Costa e Silva Americo r 246 Marq S Vicente.. 27-1457
Costa Silva & C café 27 Sacc Cabral..... 24-1226
Costa da Silva Francisco r 26 1º Sen Dantas.. 22-7339
Costa e Silva Guiomar r 279 1º Senado..... 22-6912
Costa e Silva J Caetano dr r 68 1º B Homem Mello 48-0651
Costa e Silva Risoleta r 179 1º Th Ottoni.... 24-5331
Costa & Silva Thereza r 3 Esteves Junior..... 25-2932
Costa e Silva Waldemar dr r 29 José Christino 28-4320
Costa Silvano r 29 1º Arcos..... 22-4742
Costa Silvino Ribeiro r 40 S João Baptista.. 26-0649
Costa & Souza armz 57 Circular..... 29-8358
Costa e Souza Luiz José r 28 Marqueza Santos.. 25-4726
Costa e Souza Virgilio r 9 Cel Cabrita..... 28-9617
Costa Sylvia r 18 Ferreira Vianna..... 25-0617
Costa Sylvio r 34 1º Constituição..... 22-7360
Costa Sylvio r 52 Rocha Pitta..... 29-2375
Costa Sylvio Nunes adv escr 9 3º s 4 Tv Ouvidor 23-3218
Costa Thales r 133 5º Riachuelo..... 22-9175
Costa Theodorico Rodrigues vva r 15 C Baependy 25-2867
Costa Thiessen & C optica 41 Buenos Aires.... 23-3151
Costa Torres Joaquim pensão 22 Marq Abrantes 25-1080
Costa Val Heraclito r 31 Tte Azaury..... 29-1291
Costa Valentim dent 5 9º s 903 Lg Carioca.... 22-0029
Costa Veiga I 195 1º 7 Setembro..... 22-0466
Costa Velho r 54 Candido Mendes..... 25-1200
Costa Velho Junior adv escr 72 3º S José..... 22-4642
Costa Violeta r 39 Redemptor..... 27-0855
Costa Virgilina r 122 Borges Monteiro..... 29-1043
Costa Waldir Trajano dr r 60 Werna Magalhães 29-3818
Costa Wanda r 127 1º Av Mem Sá..... 22-2367
Costa Wenceslau Braz Leal r 32 c 5 Marqueza Santos 25-0809
Costa Zaira r 23 8º Prç Duque Caxias..... 25-4230
Costa Zeferino José r 144 ..v Rainha Elisabeth 27-2794
Costa Zizina r 189 1º 7 Setembro..... 22-4580
Costabile Lorenzo 116 Sen Vergueiro..... 25-3696
Costallat A dr r 25 Tv Umbelina..... 25-2403
Costallat Benjamin r 89 Colina..... 22-4498
Costallat José Alipio comte r 334 Hadd Lobo. 28-0927
Costanzi Vicente pensão 77 1º Prç Republica.. 22-3606
Costard Cicero major r 85 Medeiros Passaro... 48-5431
Cosulich Frotas Reunidas 2/6 Av R Branco..... 23-5840
Cotello Raul r 21 B Guaratiba..... 25-4050
Cotia Alcides B escr 182 1º Quitanda..... 23-0547
Cotia Aristides A Guimarães r 56 Humaytá.... 26-1788
Cotia Eugenia r 48 Alice..... 25-4080
Cotonificio Gavea S A escr 29 Cons Saraiva.... 23-5728
Cotonificio Gavea S A fabr 83 Marq S Vicente 27-0737
Cotonificio Rodolpho Crespi escr 59 1º Av R Branco 23-0591
Cotrim Alvaro r 64 Tv Commend Philipps..... 29-3785
Cotrim Antonio dr r 18 Itapira..... 48-3586
Cotrim Ernani Bittencourt dr r 182 Constante Ramos 27-3782
Cotrim Jayme Bernardes dr r 417 Gen Canabarro 28-2515
Cotrim R Aranha r 128 Alexandre Ferreira..... 26-1420
Cotrim Reinalda r 102 Marq Valença..... 28-7836
Cotrim Zamith Oswaldo r 81 c 24 Sen Furtado 28-5611
Coty S A B perfum 301 Figueira Mello..... 28-9345
Cotta José Pereira r 72 Escobar..... 28-2407
Cotta Netto Elias r 123 Sta Clara..... 27-6419
Cotta Waldemar Pereira r 26 Maj Avila..... 48-1461
Cottafavi Antonio r 954 Av Atlantica..... 27-5844
Cotton B W r 667 B Torre..... 27-2099
Cotton C H B tintas Fabrica 677 Av Maracanã..... 28-6747
Cotton J C r 677 Av Maracanã..... 28-6747
Couderc Lucie r 118 c 17 Demetrio Ribeiro.... 26-1259
Coulon & C Mme flores 58 Wenceslau..... 29-4207
Coulon L r 12 Palmeiras..... 26-1507
Country Club Av Vieira Souto..... 27-3650
Coupé C Heitor papel 65 Ouvidor..... 23-4745
Coupé Heitor r 277 Torres Homem..... 48-4844
Courath Maria V r 19 5º Prç Floriano..... 22-1230
Couri Adib Antonio med cons 17 3º Quitanda.. 22-3831
Couri Adib Antonio dr r 206 Visc Pirajá..... 27-4010
Couri & Irmão fazenda atacado 254 Alfandega.. 24-2847
Couri & Irmão r 967 Copacabana..... 27-0443
Courrége Elisabeth r 57 Pires Almeida..... 25-0108
Coury Chamma & C faz 321 Alfandega..... 24-1672
Coury Rachid D r 52 Copacabana..... 27-2666
Coustol Junior Adolpho r 112 1º S Pedro..... 23-5492
Coutinho A Forjaz r 187 Visc Pirajá..... 27-5406
Coutinho Adolpho V de O adv escr 85 4º Buenos Aires 23-4119
Coutinho Alberto med cons 30 4º Rodr Silva.. 22-8198
Coutinho Alberto dr r 417 Av Paulo Frontin.. 28-4462
Coutinho Alfredo r 28 Aracaty..... 29-6238
Coutinho Anna Guimarães r 49 Gen Dionysio... 26-4201
Coutinho Antonio Coelho r 154 Ld Tabajaras.. 27-1254
Coutinho Antonio Prior r 183 24 Maio..... 29-2631
Coutinho Antonio Rodrigues r 82 Octavio Corrêa 26-3798
Coutinho Armando r 144 2º Buenos Aires..... 23-0359
Coutinho Aristoteles dent gab 22 4º Uruguayana 22-2713
Coutinho [illegible] 27-3145
Coutinho & C A R fabr papel e papelão 83 D Delphina 48-1119
Coutinho & C F M roupas brancas 201/5 Mariz Barros 28-2135
Coutinho & C João Reynaldo import escr 52 Visc Inhauma 23-4932
Coutinho & C João Reynaldo import armzs 52 Visc Inhauma 23-4106
Coutinho Caetano r 48 Anna Barbosa..... 29-4082
Coutinho Carmelita 24 Candido Mendes..... 25-3932
Coutinho Carmen r 250 1º Cattete..... 25-1031
Coutinho Cleon r 15 1º Alzira Brandão..... 28-2119
Coutinho D r 41 Ibaté..... 29-3161
Coutinho David Gomes segeiro 376 Riachuelo... 22-8355
Coutinho Domingos Martins r 57 c 14 Andarahy 48-3274
Coutinho Edith de Azevedo r 144A c 5 Marq Abrantes 25-1993
Coutinho Edmundo Anjo dr r 8 Leite Ribeiro... 29-0883
Coutinho Esposel dr r 7 5º Pedro I..... 22-6424
Coutinho Eugenio med Consultorio 141 2º 7 Setembro..... 22-4280
Residencia 112 Euclydes Cunha..... 28-6235
Residencia 55 Joaquim Nabuco..... 27-5195
Coutinho Fernando de Abreu r 310E Almte Alexandrino 22-7956
Coutinho Fidelis r 23 9º Prç Floriano..... 22-6176
Coutinho Firmino Rodrigues autom Av Rainha Elisabeth 27-1565
Coutinho & Gonçalves Sebastião marcen 207 Livramento 24-3527
Coutinho Guilhermina Santos r 86 Justiniano Rocha 48-1792
Coutinho Hermenjarda Fernandes r 226 Av 28 Setembro 48-2215
Coutinho Hobson maj r 195 Uruguay..... 48-5178
Coutinho João R r 52 c 1 Augusta..... 22-8504
Coutinho Joaquim r 417 Av Paulo Frontin..... 28-4462
Coutinho José Pinto de Sá r 64 1º Gust Sampaio 27-3640
Coutinho Junior Henrique r 12 1º Monte Alegre 22-9798
Coutinho Junior José A dr r 66 Fernandes Guimarães 26-0959
Coutinho Laura r 82 Pr Flamengo..... 25-5056
Coutinho Leonidia Gomes r 215 Ld Castro..... 22-1328
Coutinho Lourival cons 110 4º s 2 Av R Branco 22-1409
Coutinho Manoel r 49 D Eugenia..... 29-2755
Coutinho Mario L de Moraes maj r 427 Av Paulo Frontin 28-4397
Coutinho Marques Annibal r 78 Euclydes Cunha 28-5129
Coutinho Melciades r 229 Visc Pirajá..... 27-5379
Coutinho de Mendonça Albina r 44 Dias Rocha 27-3033
Coutinho Miguel Pereira r 105A Vaz Toledo... 29-4611
Coutinho de Oliveira Cesar dr r 35 Paula Freitas 27-4215
Coutinho Orlando r 69 Arnaldo Quintella..... 26-4353
Coutinho Pedro Silveira Magalhães r 11 Bulhões Carvalho 27-3215
Coutinho Pereira José comte r 50 Marq Valença.. 28-8231
Coutinho Plinio dr r 182 Sorocaba..... 26-3399
Coutinho Raymundo José aves e ovos 30 Coqueiros 22-8202
Coutinho Rocha Luiz r 58A Evangelina..... 29-6202
Coutinho Rosa r 8 2º Carioca..... 22-8918
Coutinho Seraphim Pereira r 18 Jurupary..... 28-3970
Coutinho Soares J med cons 33/7 13º s 1314 Alv Alvim 22-7807
Couto Adriano flores 148/50 Misericordia..... 23-0711
Couto Alvaro r 22 2º Ouvidor..... 23-4604
Couto Alvaro B Vieira adv escr 9 4º s 1 Tv Ouvidor 23-3423
Couto Alvaro B Vieira dr r 39 18 Outubro.... 48-4285
Couto Antonio r 92 Matriz..... 26-0131
Couto Antonio r 234 4º Av Mem Sá..... 22-3775
Couto Braga Eurydice r 133 Uruguay..... 48-4816
Couto C r 44 2º Sen Dantas..... 22-2596
Couto Carlos dent gab 94 7º s 2 7 Setembro.. 22-0043
Couto Carlos dos Santos r 255 Magalhães Castro 29-1468
Couto Consuelo r 35 Carlos Laet..... 48-3590
Couto Consuelo Guaraná r 148 Affonso Penna.. 28-7922
Couto Deolindo dr r 12 Osorio Almeida..... 26-3034
Couto Duarte Carlos dr r 75 S Salvador..... 25-3452
Couto Elysio dr r 81 Joaq Nabuco..... 27-3620
Couto Esher Henrique eng 47 2º s 14 Quitanda 23-5146
Couto Fernandes Alberto dr r 23 Alice..... 25-3711
Couto Filho Miguel med cons 7 1º Ourives..... 22-9116
Couto Francisco cary 142 Dr Noguchi..... 29-6290
Couto Francisco Marques r 152 Viriato Schomaker 29-2227
Couto Geny r 2 Prç Serzedello Corrêa..... 27-2635
Couto I r 77 Nascimento Silva..... 27-0827
Couto Izabel r 31 2º Senhor Passos..... 23-3152
Couto J Azevedo constr 83 Garibaldi..... 48-2136
Couto J Francisco r 9 1º Ld Vianna..... 22-1615
Couto J M r 61 Guimarães..... 29-1386
Couto Jayme Lopes vva r 266 Montenegro..... 27-4676
Couto João Tosta 280 B Petropolis..... 28-2510
Couto Joaquim vva r 23 Marq Olinda..... 26-3051
Couto Joaquim Fernandes adv escr 70 4º Buenos Aires 23-0970
Couto Joaquim Fernandes dr r 84 Souza Lima 27-4833
Couto José de Azevedo r 280 Av Portugal..... 26-1569
Couto José Ferreira gelo 181 Gen Polydoro..... 26-2213
Couto Junior Frederico r 7 Raiz Serra..... 48-3346
Couto Licinio da Silva r 78 Cons Agostinho.. 29-3525
Couto Luiz r 58 19 Fevereiro..... 26-3787
Couto Luiz Fernandes do adv escr 94/8 4º s 48 Republ Perú 22-1031
Couto Manoel Gonçalves estaleiros 64 Carlos Seidl 28-7414
Couto Marianna de Barros r 92 c 12 Cattete.. 25-2363
Couto Miguel vva dr r 280 Pr Botafogo..... 26-0099
Couto N r 16 Agenor Moreira..... 48-0591
Couto Netto F G adv r 56 Maria Eugenia..... 26-1505
Couto Netto Frco Gonçalves adv escr 19 8º s 9 Gen Camara 23-2959
Couto Oliveira Francisco adv escr 6 1º Quitanda 22-3736
Couto Oliveira Francisco dr r 92 Hyppolito Costa 48-5708
Couto Oliveira Levy r 216 Leopoldo..... 48-4883
Couto Olivia Santos r 134 B Guaratiba..... 25-0632
Couto Orestes dr r 58 Joaquim Caetano..... 26-4389
Couto Ramos Americo 1º tte r Fortaleza S João 26-2542
Couto Rodolpho S P T escr 7 10º s 1008 Prç Mauá 23-0668
Couto & Santos carpint 19 Cattete..... 25-4683
Couto Sebastião C r 330 Pr Botafogo..... 26-3935
Couto e Silva O B dr r 206 Cosme Velho..... 25-1988
Couto de Souza A dr r 408 Av Vieira Souto... 27-3161
Couto Thiago José 92 Laranjeiras..... 25-0586
Couto Valle & C vidros 25 Quitanda..... 22-2605
Couto Valle José r 118 Bom Pastor..... 48-1374
Couto Vicente Pereira carpint 81 Bened Hyppolito 24-5840
Coutto Alberto Do dr r 49 Frco Octaviano... 27-3272
Coutto Alberto Do dr r 70 5º Passeio..... 22-4369
Coutto Almeida R Do flores 167 Av R Branco.. 22-0818
Coutto & C E pharm 205 Riachuelo..... 22-1023
Coutto Edgar Do r 11 Raiz Serra..... 48-1459
Coutto Luiz Caldwell r 951 C Bomfim..... 48-4079
Coutto N Leal escr 74 1º s 3 Candelaria..... 23-1288
Coutto Nestor Leal r 184 José Hygino..... 48-4685
Coutto Pedro dr r 21 D Cecilia..... 28-3091
Coutto Sidney Leal r 478 Av Paulo Frontin..... 28-3945
Cóval & C papel 136 S Pedro..... 23-0450
Cóval & C papel 136 S Pedro..... 23-1449
Coval Luiz Nunes papel 26 Andradas..... 23-3828
Covett Cesar gab 100 1º S José..... 22-1109
Covett Cesar r 163 c 43 Passagem..... 26-4114
Covington H F r 15 Av Mello Franco..... 27-2306
Cox Amaury r 44 Jard Zoologico..... 48-1774
Cox Esmeralda r 163 c 6 Passagem..... 26-3744
Cox Harry Thirkell r 140 Cannavieiras..... 48-2939
Cox Oscar R dr r 112 Prud Moraes..... 27-7000
Cox Sidney F r 34 Visc Carandahy..... 26-1044
Coxwell L L commissões 9 3º s 350 Av R Branco 23-3073
Coy Gilbert E r 438 Av Atlantica..... 27-1897
Coya Barroso Alberto r 375 c 4 Vol Patria.... 26-2682
Coyle Denis E r 179 c 2 Bulhões Carvalho.. 27-3806
Cozzolino Raphael r 99 Otto Simon..... 27-1656
Cozzolino Regina pensão 81 Corrêa Dutra..... 25-4681
Cozzolino Regina r 16 Buarque Macedo..... 25-3666
Cracel Nilzo r 95 D Maria..... 48-2848
Cracochan J M 33/7 7º s 710 Alvaro Alvim.... 22-4460
Craddock E D r 91 Nascimento Silva..... 27-6800
Craise Marcos mov 496 S Frco Xavier..... 48-2389
Cramer Helena r 54 3º Haritoff..... 27-1481
Crashley & C 58 Ouvidor..... 23-4496
Crashley John r 104 Marq S Vicente..... 27-1401
Crashley Maria A r 59 Soares Cabral..... 25-4890
Crause Edgar r 44 Paula Freitas..... 27-3953
Craveiro Celeste Conceição r 92 c 3 Cattete.... 25-2369
Craveiro Manoel Rodrigues r 78 Sta Christina.. 25-4660
Craven Francis S r 135 Bolivar..... 27-5886
Cravo Antonio Silva r 1116 c 3 Av Suburbana. 29-1437
Cravo Armando dr r 70 c 8 2 Dezembro..... 25-3238
Cravo Domingos r 238 1º Av Mem Sá..... 22-6800
Cravo Irmão & C tintas 166 Souza Barros..... 29-4839
Cravo Jurandyr r 124 José Antonio Santos.... 27-5869
Cravo M Fernando Silva r 283 José Hygino.... 48-0293
Cravo Nova Friburgo O flores loc 36 Prç Olavo Bilac 23-5254
Cravo Sylvio adv escr 91 8º s 11 Av R Branco 23-4890
Cravo Sylvio r 22 Octavio Corrêa..... 26-0121
Créche da Casa dos Expostos 48 Marq Abrantes 25-0090
Crediario Rêde particular 146/50 Av R Branco..... 22-1930
Credidio Vicente r 61 José Christino..... 28-5492
Credit Foncier du Brésil Rêde particular 44 2º Av R Branco..... 23-5900
Credito Mercantil Ltda alfaiat 85 1º Prç Tiradentes 22-8721
Credito Social escr 157 1º Quitanda..... 23-1262
Credmann Abrahão mach 82 Constituição..... 22-7322
Crespi José r 5 4º Belford Roxo..... 27-5575
Crespi Luciano Marino r 31 Visc Pirajá..... 27-5390
Crespi Santino r 114 Pr Botafogo..... 25-0599
Crespo Alcipedes r 213 1º Marq Abrantes.... 26-4430
Crespo Raul r 325 Monte Alegre..... 22-8576
Crispel Jacob chap 46 Visc Itauna..... 24-3126
Crispino & Irmão Braz funil 204 Senhor Passos 24-3919
Crissiuma Alderano r 574 3º Av Epitacio Pessoa 27-4530
Crissiuma Filho cons 7 sb Rodrigo Silva..... 22-5730
Crissiuma P M r 404 B Jaguaribe..... 27-1875
Cristaleira A 3 Silva Jardim..... 22-0953
Cristofaro Paulo dr r 84 Xavier Silveira..... 27-2693
Cristofaro Paulo dr r 103 c 16 S Clemente..... 26-3705
Crivano F fabr moveis 113 Fr Caneca..... 22-9152
Crocchi Nello eng r 65 9 Fevereiro..... 27-1323
Croce Donato dr r 7 1º Marrecas..... 22-7548
Crocker F S r 133 Nascimento Silva..... 27-4018
Crocker R C r 54 2º Haritoff..... 27-1493

FOGÕES A GAZ
Vendem-se a PRESTAÇÕES
RUA REPUBLICA DO PERU', 93.. TEL. 22-7620
" TEIXEIRA SOARES, 38..... " 28-3008
" COPACABANA, 627 ..... " 27-0378
" ARISTIDES CAIRE, 11..... " 29-4667
" MARQUEZ DE ABRANTES, 3 " 25-0595

A VOSSA SORTE ESTA' NA

"CASA GAUCHO" — LOTERIAS

RUA CHILE N.º 3 TELEPHONE 22-5470

Cromack Ernest commissões 7 16º s 1602 Prç Mauá 23-4741
Cromack Ernest E commissões 33 Av R Branco 23-2638
Cromack Ernest E r 284 Redemptor 27-4133
Cromack H C r 271 Redemptor 27-1855
Crom-metal moveis 31 Av Mem Sá 22-4578
Cropalato A commissões 23 5º s 2 S Pedro 23-2448
Cropalato & Dulcetti 187 1º Alfandega 24-5660
Croset Guilherme r 213 c 4 Alvaro Ramos 26-2669
Creuch Stanley r 266 Joaq Nabuco 27-3952
Crown Cork Co Ltd The 341 Itapirú 28-5962
Crvd L A r 53 Vaz Toledo 29-1114
Cruickshnank John r 419 Visc Pirajá 27-1153
Cruls Gastão dr r 100 Pereira Silva 25-2160
Cruveilher Edgar dr r 492 Av Epitacio Pessoa 27-5614
Cruz A G perfum 203 S Pedro 24-5337
Cruz Adelaide L Azevedo r 178 Marq S Vicente 27-1001
Cruz Alberto Rodrigues r 150 Visc Sta Isabel 48-3764
Cruz Albina r 763 Copacabana 27-1196
Cruz Alfredo J escr 12 1º Carioca 22-7277
Cruz Alvaro Cesar r 31 Tv Miranda 27-3800
Cruz Alves José Gualberto r 45 Borda Matto 48-3692
Cruz Amalia r 34 1º Mattoso 28-9430
Cruz Americo Duarte autom Prç Saenz Peña 48-1272
Cruz Americo Vieira peixe 333 Cattete 25-2637
Cruz Antonio r 93 C Baependy 25-3510
Cruz Antonio r 59 2º Cattete 25-0387
Cruz Antonio dr r 209 c 7 Marq S Vicente 27-5925
Cruz Antonio Gomes r 17 Demetrio Ribeiro 26-3317
Cruz Antonio P agua sanitaria 216 Gen Caldwell 24-2245
Cruz Armando r 27 Pinheiro Machado 25-4563
Cruz Azul Rio de Janeiro Assistencia 73 5º Republ Perú 22-7801
Cruz & C Alvaro faz 120 Alfandega 23-0281
Cruz & C M Martins armz 208 Carmo Netto 22-9729
Cruz & C Mauricio papeis pint 9B 13 Maio 22-0270
Cruz Candido Augusto r 293 Prof Gabizo 28-3429
Cruz Casemiro r 170 Bispo 28-2633
Cruz Cecy 259 S Clemente 26-1625
Cruz Chiquita Anna r 88A c 1A Salv Corrêa 27-5499
Cruz Claudionor r 103 c 7 S Clemente 26-3537
Cruz Cordeiro José dr r 20 Mar Niemeyer 26-2498
Cruz Costa Guiomar r 16 c 7 Campos Paz 28-3412
Cruz Costa Oscar dr r 110 Maj Avilla 28-9773
Cruz Daurea r 12 Filgueiras Lima 29-0906
Cruz Dilermando adv escr 25 1º Tv Ouvidor 23-3992
Cruz Dilermando dr r 604 C Bomfim 48-3409
Cruz Elmano adv escr 12 6º s 61/2 Av Erasmo Braga 22-4530
Cruz Elmano dr r 604 C Bomfim 48-3409
Cruz Esmeraldino José r 154 Gen Caldwell 24-6279
Cruz Fazenda Rosa r 155 S Luiz Gonzaga 28-4052
Cruz Ferreira Arthur r 79 Ferreira Vianna 25-0680
Cruz Ferreira Gastão r 29 Cosme Velho 25-1150
Cruz Flora r 108 1º Av Gomes Freire 22-9060
Cruz Fortunato r 94 Sta Sophia 28-4539
Cruz Francisco vva r 172 Silva Pinto 48-3775
Cruz Francisco A r 19 Av Henr Valladares 22-5349
Cruz Gilberto Gomes r 832 Copacabana 27-3080
Cruz Gregorio Marcolino contador 9 3º s 2 Tv Ouvidor 23-0839
Cruz Guilherme r 56 Teixeira Junior 28-5856
Cruz I A r 166 Souza Franco 48-0264
Cruz Irmão & C commissões 90 1º 1º Março 23-5641
Cruz & Irmãos J lacticinios 104 Coqueiros 22-4062
Cruz J r 19 Severino Brandão 28-8534
Cruz J Gomes dr escr 117 1º s 101/3 Av R Branco 23-4228
Cruz Jardel Souza adv escr 151 3º s 312 Av Nilo Peçanha 22-7921
Cruz João r 167 2º Gen Camara 23-0255
Cruz João Christino dr r 25 Clovis Bevilacqua 48-4178
Cruz João Torres r 163 Gen Roca 48-4490
Cruz Joaquim Baptista café 159 Laurindo Rabello 22-8518
Cruz Joaquina r 37 Ypiranga 25-4896
Cruz José açougue 437 Nerval Gouvêa 29-8061
Cruz José Gabriel r 42 Bella Vista 29-2364
Cruz José Gomes r 34 Progresso 22-0873
Cruz Julita r 65A Domicio Gama 28-7895
Cruz Junior Antonio Gomes r 16 D Rita 29-2273
Cruz Junior & C armz 141 2 Dezembro 25-0210
Cruz Junior J r 163 Dr Sattamini 28-1911
Cruz Lemos & C saccos aniagem 98 Camerino 24-3199
Cruz Lima Carlos dr r 199 c 3 12 Maio 27-1872
Cruz Luiz Ferreira r 558 Uruguay 48-5958
Cruz Lycurgo adv escr 85 2º Quitanda 23-0464
Cruz Lycurgo r 21 8º Prç Duque Caxias 25-1741
Cruz Machado Eugenio r 51 Argentina 28-6142
Cruz de Malta tintas 178 Buenos Aires 24-6317
Cruz Manoel Antonio r 136 Visc Caravellas 26-3189
Cruz Manoel Garcia r 396 c 1 Freo Eugenio 28-5673
Cruz Manoel Marques carpint 65 Sen Soares 48-1606
Cruz Manoel Nunes r 165 Montenegro 27-3075
Cruz Manoel de Souza calç 606 Capacabana 27-2646
Cruz Maria r 20 Bueno Paiva 29-3158
Cruz Maria F r 19A B Bananal 29-8018
Cruz Maria F Paiva r 289 Av Paulo Frontin 22-1429
Cruz Maria M Rolemberg r 60 Montenegro 27-3275
Cruz Marieta Ayres r 87 Buarque Macedo 25-4412
Cruz Mario Henrique r 63 Carvalho Alvim 48-2768
Cruz Mauricio Carlos r 191 2º Invalidos 22-6057
Cruz Miguel Gomes r 38 Bolivar 27-0572
Cruz Milton Torres r 27 Clovis Bevilacqua 48-0702
Cruz Norton r 53 1º Dias Barros 22-2287
Cruz Nonato adv escr 25 1º Tv Ouvidor 23-3992
Cruz Olympio Marques r 44 Theodoro Silva 48-4272
Cruz Oscar Gomes r 125 Laranjeiras 25-2719
Cruz Oswaldo mme r 406 Pr Botafogo 26-0308
Cruz R esporte 103 1º s 1 Av R Branco 23-1055
Cruz Rangel M med cons 98 6º s 68 Republ Perú 22-1075
Cruz Raul dr r 204 B Mesquita 28-3205
Cruz Raymundo Nonato da Costa r 52 Bandeirantes 28-6448
Cruz Ricardo r 18 Invalidos 22-1370
Cruz Santos adv escr 22 3º Gen Camara 23-2418
Cruz Santos dr r 27 Alvaro Alvim 22-5110
Cruz Santos r 26 2º Alcindo Guanabara 22-3221
Cruz Scylla r 11 Bueno Paiva 29-1196
Cruz Sebastião Claudino Oliveira capt r 62 Sá Vianna 48-5668
Cruz Sebastião Eugenio r 376 c 5 Av Pasteur 26-1[illegible]6
Cruz Secco J Joaquim r 478 Uruguay 48-0294
Cruz Secco Mario da r 165 Figueira 29-1761
Cruz Secco Sydney r 65 Aguiar 28-3950
Cruz Tancredo r 26 Marq Paraná 25-3819
Cruz Vermelha Brasileira 12 Prç Vieira Souto 22-4453
Cruz Vermelha Brasileira 12 1º Prç Vieira Souto 22-2886
Cruz Vermelha Brasileira 12 Prç Vieira Souto 22-8149
Cruz Waldemar Almeida r 119 Mattoso 28-6242
Cruz Waldemar Baptista Alves r 50 Leopoldo 48-1011
Cruzada da Bôa Imprensa 57 1º Av R Branco 23-5789
Cruzada Nac Contra Tuberculose 75 Paulo Frontin 22-3348
Cruzada Nacional de Educação secret 35 2º Chile 22-2554
Cruzeiro Armzs Geraes escr 54 Ourives 23-0860
Cruzeiro & C 128 Gen Camara 23-5706
Cruzeiro & C J ferrag 5 Visc R Branco 22-2700
Cruzeiro Maximino r 49 Martins Penna 28-2395
Cruzeiro O
Redacção 33/5 2º 13 Maio 22-6580
Administração 33/5 2º 13 Maio 22-6581
Departamento de Publicidade 33/5 2º 13 Maio 22-6581
Cruzeiro O roupas brancas 22/4 Republ Perú 23-1405
Cruzeiro Predial Ltda directoria 46 3º s 9/11 Av R Branco 23-2204
Cruzeiro Predial Ltda inspect 46 3º s 9/11 Av R Branco 23-1322
Crystalino O 39 Uruguayana 22-3325
Cuesta A de La dr r 60 Magalhães Couto 29-0259
Cuesta Lorenzo dent 213 1º Cattete 25-1140
Cuffari Salvador r 37 Alfredo Chaves 26-1311
Cuiere Jean Dominique r 314 Pr Flamengo 25-0765
Cuiñas Daniel r 72 D Maria 48-3831
Cuiñas & Fonseca Ltda D carpint 88 Rezende 22-2674
Cuinhas José r 3 1º Cattete 25-1853
Cuker Minhão mme r 10 Riachuelo 22-6427
Cultura Artistica 118 5º Av R Branco 22-6649
Cumplido Fanor eng 7 6º s 601 Prç Floriano 22-3197
Cumplido Fanor r 55 Figueira 29-3565
Cumplido Sant'Anna A r 711 Prud Moraes 27-1459
Cunha A r 82 Lucidio Lago 29-1803
Cunha A r 15 Tv Leandro 26-3419
Cunha A P ferrag 6A Marq S Vicente 27-0681
Cunha A S armar 91 1º Alfandega 23-0166
Cunha Abelardo adv escr 82 4º 1º Março 23-2867
Cunha Abelardo dr r 28 Miguel Pereira 26-2518
Cunha Adelaide r 291 1º Av Mem Sá 22-3104
Cunha Adelaide M r 92 Visc Itamaraty 28-3424
Cunha Adelia r 164 Marq Abrantes 25-4970
Cunha Alberto vva r 378 Av Paulo Frontin 28-3082
Cunha Alberto r 151 B Itapagipe 28-7535
Cunha Alberto da dr r 796 Av Atlantica 27-2621
Cunha Alberto A C dr r 51 Pedro Americo 25-2626
Cunha Albuquerque Leopoldina r 106 1º Cosme Velho 25-3821
Cunha Alcina A r 205 1º Rezende 22-2778
Cunha Aldo dent 57 1º Av Mar Floriano 24-4354
Cunha Alexandre caixot 127 Senhor Passos 24-0307
Cunha Alexandrino cel r 18 24 Outubro 48-4312
Cunha Alfredo r 66 Ipanema 27-1446
Cunha Alfredo r 157 B Ubá 28-6977
Cunha Alpes r 57 Alfredo Pinto 28-9418
Cunha Alvaro Fonseca dr r 38 Toneleros 27-4102
Cunha Amando A r 182 S Clemente 26-3893
Cunha Amelia r 181 Av 28 Setembro 48-5098
Cunha Antonio commodos 245 Riachuelo 22-3365
Cunha Antonio r 16 Honorio Barros 25-4617
Cunha Antonio r 201 Costa Bastos 22-8489
Cunha Antonio Rodrigues dr r 97 Prof Valladares 48-2480
Cunha Aremilton tintur 126 Hadd Lobo 28-6426
Cunha Armando Silva r 87 c 2 5 Julho 27-3343
Cunha Arthur Gonçalves pensão 33 1º Prç Duque Caxias 25-0484
Cunha Arthur Gonçalves dr r 41 1º Pires Almeida 25-4217
Cunha Ascendino adv escr 82 4º 1º Março 23-2867
Cunha Ascendino dr r 28 Miguel Pereira 26-2518
Cunha Augusto eng 72 1º Th Ottoni 23-1138
Cunha Avelino r 29 Dias Barros 22-8492
Cunha B r 62 Mar Pires Ferreira 25-0500
Cunha Benicio Moutinho comte r 17 Vva Lacerda 26-3742
Cunha Benjamin constr 46 4º s 1 Av R Branco 23-1151
Cunha & C Ltda Mario eng constr 68 2º s 7 Alfandega 23-5526
Cunha & C Raul pharm 113 Buenos Aires 23-4631
Cunha & C Raul pharm 113 Buenos Aires 23-4717
Cunha Carlos Castro dr r 48 Domicio Gama 28-4188
Cunha Carneiro & C commissões 51 Acre 23-3147
Cunha e Castro Agostinho dr r 402A B Mesquita 48-1658
Cunha Cecilia r 47 Natal 26-1951
Cunha Cecilia Candida r 88 Dr Silva Pinto 48-2470
Cunha Cecy Alvares r 145 1º Teix Soares 28-3118
Cunha Claudio r 665 Av Paulo Frontin 28-3593
Cunha Cruz Paulo Kruger capt r 374 B Jaguaribe 27-1683
Cunha Cruz Victor Cesar r 77 Av Dr Julio Furtado 48-1933
Cunha Cunha & C armar 92 Buenos Aires 23-2671
Cunha Dario Carlos r 214 Dr Sattamini 28-5608
Cunha Dalila dè Oliveira r 27 Demetrio Ribeiro 26-2963
Cunha Descartes capt r 42 Sta Sophia 28-2897
Cunha Domingos José Silva dr r 264 José Hygino 48-1917
Cunha Dulce r 64 Silv Martins 25-1392
Cunha Dulce Pereira r 28 c 2 Coelho Netto 25-4714
Cunha E r 20 1º B Guaratiba 25-3483
Cunha Emilio r 137 c 2 5 Julho 27-4407
Cunha Esther r 69 2º Prç Tiradentes 22-6635
Cunha Eurico Gonçalves joalh 75 Andradas 24-4858
Cunha & Falcon Ltda couros 147 Gen Camara 23-3184
Cunha F Thomaz r 45 Pompeu Loureiro 27-4516
Cunha & Fernandes escad 32 Constituição 22-3502
Cunha & Ferreira ferr 368 S Christovão 28-2486
Cunha Ferreira José med cons 207 1º 7 Setembro 22-5505
Cunha Floriano r 98 Mar Joffre 48-2501
Cunha Flôres Irene r 20 1º Passagem 26-0264
Cunha Francisca Vieira r 283 S Clemente 26-2125
Cunha Freire Maria Luiza da Motta r 178 Vol Patria 26-3857
Cunha Freire Sobrinho Joaquim vva r 208 Paysandú 25-1560
Cunha & Freitas carv 265 Borja Reis 29-3078
Cunha Gastão r 37 C Baependy 25-1367
Cunha Geraldo dent 46 sb Andradas 24-5749
Cunha & Gomes lacticinios 64/6 Mercado r XV 23-1538
Cunha Hamleto r 40 Visc Figueiredo 28-5379
Cunha Heitor dent 91 6º s 11 Av R Branco 23-3677
Cunha Heitor dr r 73 Fig Magalhães 27-1416
Cunha Herculano cel r 22 Capt Salomão 26-2093
Cunha Hollanda r 251 Mattoso 28-2786
Cunha Horta F A da med cons 33/7 13º s 1310 Alv Alvim 22-7882
Cunha Hygino r 2 4º Freo Muratori 22-5660
Cunha Imperalina Nogueira r 204 2º Sant'Anna 22-6107
Cunha Izabel r 12 1º Av Almte Barroso 22-7854
Cunha J moagem 44 União 24-3105
Cunha J B dr r 118 Farme Amoedo 27-4277
Cunha J F escr 363 Fr Caneca 22-1918
Cunha J F r 41 Emilia Sampaio 48-0688
Cunha J J archit 74 Invalidos 22-3738
Cunha J Marques cel r 137 Laranjeiras 25-0660
Cunha Jair vva r 59 C Bomfim 28-2015
Cunha Jayme Pinto r 68 B Mesquita 28-0267
Cunha João r 78 Paulino Fernandes 26-1195
Cunha João Antonio r 77 Miguel Lemos 27-2429
Cunha João Itiberê dr r 10 Palmeiras 26-1433
Cunha Joaquim A Soares r 129 Bolivar 27-4026
Cunha Jorge M dr r 387 B Mesquita 48-2580
Cunha José r 54 Ferreira Pontes 48-1493
Cunha José r 339 Lins Vasconcellos 29-1752
Cunha José Maria r 45 c 14 B Petropolis 28-9179
Cunha José Pinto mech 205 Sacc Cabral 24-0824
Cunha Jovita Torres r 81 Visc Silva 26-0535
Cunha Junior Benjamin escr 187 4º s 3 Ouvidor 22-0219
Cunha Junior R A repres 28 2º S Pedro 23-4521
Cunha Laura Sarmento r 85 Arist Lobo 22-1086
Cunha Laurinda r 109 Muniz Barreto 26-0582
Cunha Lima J G escr 91 7º s 6 Av R Branco 23-4057
Cunha Lima Limneria r 6 Pereira Almeida 28-0033
Cunha Lopes Francisco B r 169 Mariz Barros 28-1540
Cunha Lopes Ignacio dr r 2 D Anna 26-1261
Cunha Lourenço Pereira dr r 18 Victorio Costa 26-2814
Cunha Luiz r 727 Barata Ribeiro 27-2171
Cunha Luiz r 21 Thereza Guimarães 26-2863
Cunha Luiz Armando r 1306 Av Maracanã 48-3626
Cunha Luiz Gonçalves escr 231 1º s 4 7 Setembro 22-1470
Cunha Luiz Gonçalves r 83 Torres Homem 48-5274
Cunha M r 303 Prudente Moraes 27-5049
Cunha M Alves r 136 Dr Sattamini 28-3609
Cunha Machado Antonio dr r 92 Paula Brito 48-1184
Cunha Machado Francisco r 23 Arist Lobo 22-0644
Cunha & Magalhães Ltda ferrag 211 Livramento 24-2623
Cunha Manoel r 144 Alzira Brandão 28-8368
Cunha Manoel Christovão vva r 119 Fig Magalhães 27-2896
Cunha Manoel Pinto r 25 Marqueza Santos 25-3523
Cunha Manoel Souza 73 Aurea 22-2730
Cunha Maria r 291 c 5 C Bomfim 48-3424
Cunha Mario escr 233 7 Setembro 22-3960
Cunha Mario r 97 9 Fevereiro 27-3249
Cunha Mario Luiz Ignacio r 26 Maria Eugenia 26-1844
Cunha Martins Antonio r 357 Av Paulo Frontin 22-0066
Cunha Martins Carlos r 98 Araujo Leitão 29-1896
Cunha Mattos Eugenia r 42 2º Tte Villas Boas 28-8685
Cunha Maurilio capt r 29 Nisia Floresta 48-3100
Cunha e Mello A med cons 141 1º 7 Setembro 22-0767
Cunha e Mello A dr r 81 S Salvador 25-1061
Cunha Mello F T juiz r 8 Pires Almeida 25-2417
Cunha Mello Leopoldo dr r 180 Av Rainha Elisabeth 27-0813
Cunha Mello Osmar r 85 Alice 25-2065
Cunha Menezes C Maurity capt corv r 8 Jard Botanico 26-0854
Cunha e Menezes José Felix comte r 91 Cons Lafayette 27-1928
Cunha & Moreira faz 13/5 Dias Cruz 29-2409
Cunha Motta Manoel r 429 C Bomfim 48-2648
Cunha Nestor Augusto r 57 1º Paysandú 25-0966

S. A. CASA PRATT
QUITANDA, 46
Telephone 23-1951

Caixas Registradoras "National", machinas de escrever "Remington", machinas de calcular, archivos de aço, moveis e miudezas para escriptorios.

CASA DANIEL

A. DANIEL Cia. Ltda.

RELOGIOS E ARTIGOS FINOS PARA PRESENTES

R. Gonçalves Dias, 13 — 22-8056

Cunha Nicolão r 51 Paranhos..... 29-6690
Cunha Octavio Dias dr r 65 Costa Lobo..... 28-8006
Cunha Olavo r 180 Mattoso..... 28-2164
Cunha Oliveira & C J photo 575 Copacabana.. 27-5201
Cunha Omar dr r 52 Pinheiro Guimarães..... 26-3693
Cunha Oscar adv 17 5º s 52 Buenos Aires.... 23-3829
Cunha Oscar dr r 646 Barata Ribeiro..... 27-1528
Cunha Oscar dr r 189 Bom Pastor..... 48-1371
Cunha Oscar Joaquim r 404 Anna Nery..... 29-0974
Cunha Othilia r 160 Gen Polydoro..... 26-3244
Cunha Palmyra r 270 1º Riachuelo..... 22-3964
Cunha Pedro med cons 129 3º Rosario..... 23-4312
Cunha Pedro dr r 58 Visc Silva..... 26-3414
Cunha — Pedro Latif & Cesar Mello Cunha Ltda
Escriptorio 7 10º s 1005/7 Prç Floriano 22-4555
Cunha Pedrosa Pedro dr r 18 Mar Niemeyer... 26-0120
Cunha Pinho & C xarque 12 Ouvidor..... 23-3226
Cunha & Pinto cereaes 33/9 Mercado r XIV.... 23-0324
Cunha Pinto Alberto r 366 Prud Moraes..... 27-5480
Cunha & Pires M casemiras 168 Uruguayana.. 23-5261
Cunha Pitta Alberto r 7 Frederico Pamplona.. 27-1817
Cunha Raul Leitão med
117 2º s 207/9 Av R Branco 23-4192
Cunha Rego Francisco r 69 Aurea..... 22-4572
Cunha Renato despach Alfand 87 3º 1º Março 23-4536
Cunha Roberto repres 22 2º Gen Camara..... 23-5190
Cunha Rodrigues Augusto dr r 13A Romeiros.. 29-6680
Cunha S Machado r 21 3º Prç Duque Caxias.. 25-0525
Cunha e Silva Paulo r 362 B Torre..... 27-1516
Cunha Stella r 109 3º Djalma Ulrich..... 27-1699
Cunha Stella Fonseca r 250 c 24 S Clemente.. 26-4215
Cunha Sylvia Desierto r 90 Miguel Lemos..... 27-4270
Cunha Sylvio Cavalcanti dr r
285 Av Paulo Frontin 22-9211
Cunha Telles Osorio gen r 29 Aguiar..... 28-8643
Cunha Tristão Ferreira adv escr
187 4º s 3 Ouvidor 22-0219
Cunha Tristão L dr r 167 3º Copacabana..... 27-3905
Cunha Vasconcellos Hermes cart 4º D Manoel.. 23-1277
Cunha de Vasconcellos Marianna r
13 Muniz Barreto 26-1479
Cunha Vieira Luiz adv escr
94/8 4º s 48 Republ Perú 22-1031
Cunha Viriato r 16 Cesario Alvim..... 26-2485
Cunha Yelva r 48 Jard Zoologico..... 48-4611
Cunningham Ottilia r 43 Alzira Brandão..... 28-4930
Cunningham W S r 48 Saint Roman..... 27-0782
Cunningham & Zander 111 1º Av R Branco.... 23-1785
Cuoco José r 38 José Mauricio..... 48-5711
Cupertino Amelia r 144 2º Ev Veiga..... 22-4047
Curado Justino Moreira G r
128 Min Viveiros Castro 27-5205
Curci Francisco joalh 22 1º Av Passos..... 22-4696
Curi Moysés r 270 2º Senhor Passos..... 24-0427
Curia Metropolitana 2 7 Setembro..... 23-2923
Curso Andrews 308 Pr Botafogo..... 26-0907
Curso Feminino Artes Decorativas Ltda
47 4º s 1 Quitanda 23-1577
Curso Freycinet
Gab Director 173 Ouvidor..... 22-8757
Secretaria 173 1º Rosario..... 23-4473
Curso Jacobina 45 Machado Assis..... 25-0601
Curso Martins 405 Vol Patria..... 26-2541
Curso Preparatorio de Cantores para o Radio
67 2º Gen Camara 23-0683
Curso Social de Corte e Alta Costura Mme Clausen
8 Sen Furtado 28-3705
Curso Teixeira de Melo 1/5 4º s 410 Lg Carioca 22-8664
Curso Wenceslau Braz 8 Sen Furtado..... 28-8411
Cursos Praticos Bezerra de Miranda
110 S Clemente 26-1211
Curt Soares & C calç 292 Av 28 Setembro.... 48-5606
Curtis A B 47 1º Março..... 23-4262
Curty Manoel med cons 73 5º Republ Perú..... 22-7801
Curty Oswaldo M E r 318 Uruguay..... 48-3335
Curvão Manoel Martins r 153 B Itapagipe.... 28-7432
Curvão Manoel Martins r 65 Carlos Sampaio.... 22-6628
Curvello & C A commissões 47 1º Alfandega... 23-5399
Curvello de Mendonça Gladstone A r
147 Cannavieiras 48-2993
Curvello de Oliveira Mario r 13 Bella Vista.... 29-3769
Cury Abrahão dent 3/5 4º s 414 Lg Carioca.. 22-6236
Cury & C Marsal faz 301 Alfandega..... 24-4380
Cury Gattas armar faz 86 Prç Republica..... 24-6871
Cury Victoria r 19 2º Prç Floriano..... 22-9091
Cussats Antonio Pasqualino De r 40 Indigena.. 29-6626
Custodio Almeida Magalhães & C banco
47 Gen Camara 23-0670
Custodio Almeida Magalhães & C banco
47 Gen Camara 23-2350
Custodio Diniz & Martins Ltda flores
2 Cel Rangel 29-8029
Custodio Fernandes & C faz atacado 145 S Pedro 23-3412
Custodio Fernandes & C 145 S Pedro..... 23-3412
Cybrão Ernesto conselh 7 Toneleros..... 27-2221
Cyrcamo do Brasil Ltda papel
84 1º Gen Camara 24-6411
Cyriaco de Lucas r 270 1º Senado..... 22-4361
Cyrino Helena r 310 Av Atlantica..... 27-3624
Cyrley A chap senh 105 7 Setembro..... 22-4894
Cysneiros Nyva r 222 2º Sta Clara..... 27-3458
Czarny & Irmão Basilio marcen 29 B Iguatemy 28-5701
Czeczeh Anita r 73 Rezende..... 22-3920

D

D A Silva & C lenha 85 Affonso Cavalcanti.... 22-7891
D'Abreu e Costa L constr 113 1º s 3 Th Ottoni 23-4137
D'Alessandro Elisabeth r 96 1º Av Mem Sá... 22-7078
D'Alessandro Guilherme r 64 Av Eng Richard.. 48-1647
D'Almeida Antonio Joaquim r 438 Mariz Barros 28-5047
D'Almeida Armando r 434 Nascimento Silva.... 27-1278
D'Almeida & C Alberto ferrag
Rêde particular 121/5 Alfandega..... 23-1830
D'Amato José r 130 Aureliano Portugal..... 28-6528
D'Amato Marcos r 14 José Eugenio..... 28-9519
D'Angelo Francisco r 105 Pereira Nunes..... 48-1777
D'Angelo Giacomo calç 148 Sant'Anna..... 24-3608
D'Angelo José Roque r 42 Av Henr Valladares.. 22-7977
D'Anniballe Deodato r 359 Itapirú..... 28-4948
D'Anniballe Vicente med cons
98 s 26 Republ Perú 22-5321
D'Anniballe Vicente dr r 365 Itapirú..... 28-0602
D'Araujo A Francisco faz 185 Thomé Souza.... 24-0360
D'Arcanchy Camillo r 46 Soares Cabral..... 25-2191
D'Artayett Angelica Santos r 682 C Bomfim.. 48-2208
D'Ascenção Sebastião E r 1 Beco Lagoinha.... 22-9785
D'Avila Nina 857 Copacabana..... 27-4755
D'Avila Silveira Zephyrino A r 254 S Clemente 26-3111
D'Avila Sylvio med cons
70 2º s 6/8 Republ Perú 22-4205
D Carvalho Neves armz 49 Bom Pastor..... 48-1508
D'Elia Marcello r 31 Severino Brandão..... 28-9262
D'Escoffier Leon r 41 Petropolis..... 22-8546
D N B Comp de Calçado
Escriptorio 380 Av Pedro II..... 28-6080
D'Olne F r 25 3º Cand Mendes..... 25-4051
D'Olne Jor Frederico r 7 2º Pires Almeida..... 25-1774
D'Oliveira Arthur José r 258 c 5 Prof Gabizo.. 28-7531
D'Oliveira Augusto r 291 Prof Gabizo..... 28-3216
D'Onofre Armando r 146 1º Av Mem Sá..... 22-0959
D'Orey Frederico L r 56 Garcia d'Avilla..... 27-2125
D'Orsenne Marthe r 73 1º Paulo Frontin..... 22-9400
D'Orsi Elisa cintas 35 Gonç Dias..... 22-4328
D R Moura & C electr 25 S Pedro..... 23-2443
D S Monteiro r 82 Paulo Frontin..... 22-8770
D'Urso Joseph r 225 Laranjeiras..... 25-2895
Dabdab Elias Kalif r 96 Mar Trompowsky..... 48-5067
Dabul Antonio Jorge r 45 Araujos..... 28-6573
Dacorso Paulo r 24 Gravatahy..... 29-0831
Daddario Miguel dr r 21 Vva Lacerda..... 26-1530
Dadde Emilio r 19 1º Invalidos..... 22-7848
Daemon Olepercio de Almeida capt r
112 c 17 D Zulmira 48-2324
Daeschner Philippe r 80 Domingos Ferreira..... 27-4153
Daetwyler Walter r 80 Frei Leandro..... 26-4351
Dagget & Ramsdell escr
305 s 309 Av Presid Wilson 22-0711
Dagmar Conceição r 126 1º Av Mar Floriano.. 24-5477
Daguer Abesse Pedro r 295 Paysandú..... 25-2903
Dain Bernardo adv escr 133 1º Ouvidor..... 22-9510
Dain Bernardo dr r 76 Goyaz..... 29-3844
Dain & Roitberg moveis
603 Av Amaro Cavalcanti 29-1476
Dain & Roitberg moveis 1343 24 Maio..... 29-2232
Dain Simão escr 132 1º Ouvidor..... 22-8808
Dain Simão ferrag 6 Mar Bittencourt..... 29-0766
Dal Toso Clementina r 52 2º Republ Perú..... 22-6848
Dale Charles r 390 B Torre..... 27-0185
Dale Eduardo escr 27 4º Tv Ouvidor..... 23-3229
Dale Eduardo r 992 5º Av Atlantica..... 27-0350
Dale George r 37 Frederico Eyer..... 27-2719
Dale Guilherme r 312 Pr Flamengo..... 25-3862
Dale Guilherme r 297 Itapirú..... 28-6099
Dale João escr 27 S Pedro..... 23-1307
Dale João r 149 Derby Club..... 48-2386
Daletzka Alesandra r 23 Clarice Indio Brasil.. 26-3708
Dall'Orto Waldemar r 151 Menna Barreto..... 26-2288
Dalle Affialo Paulo r 247 Sen Nabuco..... 48-1255
Dallomgville Gottstein aparts
22 Hermenegildo Barros 25-3298
Daltro Oscar adv escr 132 1º Rosario..... 23-5170
Daltro Oscar dr r 70 Av João Luiz Alves..... 26-3610
Daltro Othon r 162 D Emilia..... 29-4214
Daltro Santos Miguel dr r 22 Maria Amalia.... 48-4555
Dalvia & C barbeiros 29A Av R Branco..... 24-4877
Dama A chapéos 167 7 Setembro..... 22-5702
Dama do Rio faz 107 7 Setembro..... 22-7079
Damasceno Bebiana r 81 c 2 Felippe Camarão. 48-3639
Damasceno de Carvalho med cons 3 3º Ourives. 22-0333
Damasceno de Carvalho A dr r 228 Laranjeiras. 25-2579
Damasceno Jr S R r 225 Mattoso..... 28-9183
Damasceno Portugal & C autom 21 Riachuelo... 22-4189
Damasceno Ribeiro Osias r 72 Saboia Lima.... 48-2420
Damasceno & Salembier ferrag 65 Senhor Passos 24-5736
Damaso Antonio r 172 Souza Franco..... 48-2972
Damaso & C B couros e solas 141 Ourives.... 24-2736
Damazio vva gen r 96 c 3 Ibituruna..... 28-9306
Damazio & C 63 Rosario..... 23-2261
Damazio Caetano r 217 Vaz Toledo..... 29-3352
Damazio Candido r 35 Thomaz Coelho..... 48-1519
Damian Madde r 118 2 Dezembro..... 25-1894
Damianik João r 102 Av Londres..... 29-6457
Dana P A 305 2º s 221/25 Av Presid Wilson 22-1844
Dana Paul A r 118 7º Copacabana..... 27-6701
Dancing Apollo 34 1º Av Mem Sá..... 22-1125
Danckaert & C Ltda
Machinas para Madeira de Fabricação Belga
116 1º Março 23-2937
Daneluzzi Carlos r 23 D Minervina..... 22-2862
Danforth Stephen P r 720 5º Av Atlantica..... 27-0363
Daniel & C Ltda A joalh 13 Gonç Dias..... 22-8056
Daniel & Castro giz 15 Fonseca Telles..... 28-1001
Daniel F dos Santos armz 82A Mar Cantuaria.. 26-1349
Daniel Fernandes Amaral alfaiat 4B Marq Abrantes 25-2618
Danis Eduardo consul r 279 3º Av Presid Wilson 22-6348
Dannemann Ed dr escr 75 2º Ouvidor..... 23-0175
Dannemann Maria Luisa r 24 c 1 Silva Pinto.. 48-0662
Danon Roberto A r 48 Ministr Viveiros Castro. 27-5737
Danso Elias padre r 2 Severo..... 28-8702
Dantas A r 108 1º Ourives..... 23-1282
Dantas Alexandre Souza r 96 c 3 Pereira Silva 25-3837
Dantas Antonio autom Av Pasteur..... 26-2008
Dantas Antonio autom Av S Sebastião..... 26-3877
Dantas Armando Maciel r 1337 C Bomfim.... 48-1590
Dantas Barreto r 649 Copacabana..... 27-1100
Dantas Bellanisa r 383 1º B Bom Retiro..... 29-4196
Dantas & C J bebidas 183 Gen Pedra..... 24-0672
Dantas Carvalho Cecilia r 105 3º Mach Coelho. 22-5523
Dantas Esther r 3 Sen Corrêa..... 25-4048
Dantas F Mello J r 75 Jorge Rudge..... 48-5052
Dantas F Mello José malas 55 Andradas..... 24-0269
Dantas Heitor Ribeiro r 143 Constante Ramos. 27-3187
Dantas Horacio r 52 C Lage..... 22-2567
Dantas J A moveis 72 Ubald Amaral..... 22-2246
Dantas Joaquim r 1017 Copacabana..... 27-5574
Dantas Junior Manoel Maciel r 1337 C Bomfim 28-1590
Dantas Ladislau capt fragata r.
86 Emilia Sampaio 48-4001
Dantas Luiz Rocha r 32 1º Mayrink Veiga..... 23-3786
Dantas Maria r 164 Av Mem Sá..... 22-3876
Dantas Mario r 235 24 Maio..... 29-3950
Dantas Mendonça Luiz r 47 Izidro Figueiredo.. 48-0931
Dantas Mercedes r 66 Pinh Guimarães..... 26-1237
Dantas Octaviano r 56 C Avellar..... 27-2471
Dantas Olga Silva r 201 Gen Roca..... 48-1892
Dantas de Oliveira Maria hotel
111 Sen Vergueiro 25-1332
Dantas de Oliveira Maria r 111 Sen Vergueiro.. 25-1332
Dantas de Oliveira Satyro r 35 c 4 Maia Lacerda 22-4532
Dantas Orlando Ribeiro r 45 D Anna..... 26-4084
Dantas Paulo escr 185 Gustavo Sampaio..... 27-2547
Dantas Pedro r 442 Av Vieira Souto..... 27-3582
Dantas Raul Santiago r 47 B Jaguaribe..... 27-4719
Dantas Violeta Sayão r 59 C Irajá..... 26-0753
Dante Ramenzoni & C Ltda secç vendas
53 Buenos Aires 23-5343
Dáquer Abilio r 333 3º Gen Camara..... 24-1821
Darbelly Brandão Carlos r 12 Tv Sta Leocadia. 27-5411
Darbi Paulo 12 6º s 64 Av Erasmo Braga.... 22-4942
Darcy Adalberto adv escr
109 3º s 23 Av R Branco 23-3822
Darcy Adalberto r 593 Barata Ribeiro..... 27-0246
Darcy James dr r 1 Fig Magalhães..... 27-1214
Daré João escr 130 1º Gen Polydoro..... 26-1021
Daré Oliveira & C Ltda access autom
71 Sen Dantas 22-8675
Dario Medeiros & C pharm 5 Estr Mar Rangel. 29-8126
Darley Marcelle 4 Tavares Bastos..... 25-1546
Darlys Lily r 17 Lacerda Coutinho..... 27-5898
Darmoz Germanie r 19 6º Prç Floriano..... 22-9501
Date William M r 642 Prud Moraes..... 27-1329
Daudt Amelia r 9 Beco Carmo..... 23-0602
Daudt & Durão eng 60 1º Buenos Aires..... 23-3264
Daudt Filho João r 992 7º Av Atlantica..... 27-5647
Daudt Francisco r 46 Mar Pires Ferreira..... 25-0296
Daudt Lyria Clotilde r 44 Paulo Frontin..... 22-5688
Daudt Oliveira & C laboratorio
Rêde particular 261 Av Mem Sá..... 22-7755
Daudt Oliveira João dr r 95 Mar Pires Ferreira 25-0242
Daudt Pinheiro Clovis dr r
77 Mar Pires Ferreira 25-3741
Davatz Alcides r 119 Barbosa Silva..... 29-4786
David de Araujo mad 35 Misericordia..... 23-1046
David Baron & Irmão guarda chuvas
35 Estacio Sá 22-3438
David & C fabr papeis pintados
219 Azevedo Sodré 26-0060
David & C loja 71/3 Ouvidor..... 23-2753
David & C secção predial 71/3 Ouvidor..... 23-2372
David Francisco Ribeiro armz 1 B Cotegipe..... 48-1820
David Freitas & C 71/5 Mercado r IX..... 23-0326
David & Irmão café 19 Silva Jardim..... 22-0550
David Land & C access autom
136/136A Ev Veiga 22-1243
David Land & C access autom
136/136A Ev Veiga 22-1344
David Levy r 17 Hilario Gouvêa..... 27-0650
David & Pereira carv 76 Estrella..... 28-3312
Davide Francisco de r 54 c 2 Av Carlos Peixoto 26-1007
Davidofig Fanny 63 1º Sto Amaro..... 25-2105
Davidowsky David 15 Sta Christina..... 25-4337
Davidson Arthur M r 603 Prud Moraes..... 27-4785
Davidson Pullen & C
Rêde particular 145 Quitanda..... 23-1955
Gab director 145 sb Quitanda..... 23-5111
Trapiche 62 Pr S Christovão..... 28-4504
Davies John r 20 Irineu Marinho..... 26-4094
Davies Leonard Robert r 1000 Copacabana..... 27-0149
Davies R N escr 69 Sta Luzia..... 22-3893
Davies Richard Norman r 540 2º Av Atlantica. 27-3434
Davis C Lendrum r 83 Maria Quiteria..... 27-5648
Davis Donovan escr 47 3º Alfandega..... 23-2135
Davis Donovan commissões 38 2º Th Ottoni.... 23-2542
Davis Donovan r 60 c 1 Humaytá..... 26-1191
Davis Eli Miles r 129 c 10 Figueira..... 29-3191
Davol & C ferro 71 Constituição..... 22-6026
Dawes Zulmira Affonso r 262 c 3 Dr Sattamini 28-2290
Day Junior John L r 57 5º Paysandú..... 25-0720
Dayton Scale Company Divisão da International
Business 41/3 Av R Branco..... 23-5960
Dayton Scale Company Divisão da International
Business 64 Visc Inhauma..... 23-0926
De Agostini José r 271 Prof Gabizo..... 28-7520
De Angelis & C repres 86 Misericordia..... 23-1489
De Angelis Victor dr r 1103 Copacabana..... 27-2027
De Bellis Modesto fructas
Merc Municipal r XII 38/40 23-0130
De Bellis Modesto r 111 c 21 Riachuelo..... 22-6442
De Bellis Modesto fructas
Merc Municipal r XVI 20/4 23-4718
De Caro Vicente r 50 Estrella..... 28-8596
De Faria & C homœop 74 S José..... 22-2247
De Franco H r 12 2º C Baependy..... 25-4512
De Franco Vicente r 66 Bento Lisboa..... 25-0799
De Gasperis & Soricillo cereaes
64 Vieira Fazenda 23-5393
De Grossi Mario r 163 Viriato Schomaker.... 29-1997
De Lamare Abelardo escr 10 S Bento..... 23-4744
De Lamare Abelardo r 20 Marq Paraná..... 25-3459
De Lamare Carlos dr r 546 c 5 C Bomfim.... 48-0358
De Lamare Jeronymo Rebello almte r
5 Frco Manoel 29-1944
De Lamare José Victor r 138 Bambina..... 26-1172
De Lamare Leite João r 17 Tv Dr Araujo..... 28-2958

CIMENTO MAUÁ Souza Sampaio & Cia. Ltda. CELOTEX
GENERAL CAMARA, 73 DISTRIBUIDORES Tels.: 23-1920 - 23-1929

NO COLLAR DA AVENIDA ATLANTICA, A PEROLA MAIOR:

CASINO BALNEARIO ATLANTICO

De Lamare Rolando dr cons 111 1º Gen Camara 23-5710
De Lamare Rolando dr r 188 Demetrio Ribeiro. 26-0636
De Lorenzo Roque dr r 476 2º Laranjeiras.... 25-5065
De los Rios Eduardo r 44 S Salvador..... 25-1744
De Luca Alberto dr r 232 Domingos Ferreira.. 27-3534
De Luca & C D nickel dourad 24 Lavradio.... 22-5316
De Luca & Cosenza bomb 308 Senado..... 22-3907
De Luca & Paravato ferro 18 Riachuelo..... 22-1046
De Luca & Paravato bomb 155 Reg Feijó..... 24-1901
De Luca Paravato & C bomb
108 Pereira Almeida 28-6879
De Lucchi Alexandre r 51 Joanna Fontoura..... 29-6365
De Marchi & C Ltda sabão 92 Anna Guimarães 29-1244
De Martino Tina r 58 1º Laranjeiras..... 25-1079
De Mauro Emilio tapetes 8 Constituição..... 22-0762
De Mestre Serafine dra cons 31 2º S José..... 23-0700
De Nicola & Ribeiro archit 103 1º Lavradio... 22-2257
De Piro Antonio dr r 135 Av Osw Cruz..... 25-2920
De Rosa Salvador drog 205 Alfandega..... 24-4262
De Rossi Carlos dr r 38 Visc Silva..... 26-1888
De Rossi Fernando r 180 B Torre..... 27-5577
De Rossi Ibsen dr r 132 Alexandre Ferreira.... 26-1292
De Salvi Javier A r 86 Av Epitacio Pessoa.... 27-5948
De Tarry A r 302 Toneleros..... 27-3093
De Vicenzi & C 98 Gen Camara..... 24-3764
De Vicenzi Emmanuel Djalma art dent
1339 24 Maio 29-4769
De Vicenzi J A r 135 Av Rainha Elisabeth.... 27-0941
De Vicenzi Pimentel & C art dent
1339 24 Maio 29-4769
De Witt & C Ltd E C prod chim
410 Riachuelo 22-3795
Deabreu Moacyr r 152 3º Av Henr Valladares 22-4297
Dearborn South America Ltd perfum
89 1º Ourives 23-1173
Debanê Nicolas conde r 92 5º Copacabana..... 27-0441
Debergami Maria r 131 1º Cattete..... 25-1131
Debeve Marthe r 66A 2º Laranjeiras..... 25-1896
Debize Luiz r 154 Frei Velloso..... 26-1639
Debray Emma r 34 Barcellos..... 27-0774
Debruyne Andrée chapéos
15 9º Alcindo Guanabara 22-6400
Debs Alexandre armar 61 S João Baptista..... 26-2135
Decaro Vicente modas 116 1º S José..... 22-2625
Decoradora A pinturas 254 Buenos Aires..... 24-1857
Decoster Henri r 113 c 6 Lad Sta Thereza.... 22-9536
Decourt Eugenio med cons 104 4º Uruguayana.. 23-4857
Decourt Eugenio dr r 283 c 11 Demetrio Ribeiro 26-0477
Décourt Guilherme r 125 Almte Alexandrino.. 22-8022
Decusati José dr r 60 4º Siqueira Campos..... 27-7602
Defelice Antonio joalh 38 1º s 19 Ram Ortigão 22-5805
Degelow Erich r 39 Triumpho..... 22-8956
Dehné George r 104 Sá Ferreira..... 27-3576
Dehoul Conceição Carlos r 57 Miguel Lemos.... 27-4612
Deierl Kuno r 160 B Petropolis..... 28-7425
Dejon Edmundo offic mechan
170 Prç Mar Deodoro 28-7392
Del Aguila A repres 19 7º s 2 Gen Camara... 23-5153
Del Carli Lysis Olinda mme r 116 Cand Mendes 25-2581
Del Giudice Luciano r 398 Pr Botafogo..... 26-1227
Del Negro Carlos Domingos r
67 Almte Saddock Sá 27-2953
Del Negro José r 141 Maia Lacerda..... 22-0988
Del Nero & Barbieri caixas papelão
74 Ubald Amaral 22-2312
Del Santóro Geraldo alfaiat 38 1º Av Mem Sá 22-0955
Del Soldato Tito r 173 Bulhões Carvalho..... 27-2864
Del Vecchio Adolpho Carvalho dr r
66 Soares Cabral 25-1238
Del Vecchio Carlo r 4 Av Osw Cruz..... 25-5071
Del Vecchio José C dr r 76 Farani..... 26-0654
Del Vecchio Luiza açougue 158 Teixeira Soares 28-8771
Delage Julio r 46 Sen Corrêa..... 25-2658
Delamare Alcibiades dr r 41 4º Sen Dantas.... 22-1151
Delannoy Héléne r 291 Cand Mendes..... 25-4125
Delayti João Galileu r 30 Sampaio Vianna.... 28-3256
Delayti M Xavier r 32 Sampaio Vianna..... 28-0426
Delayti Netto Alexandre r
29 1º Av Henr Valladares 22-6453
Delcroix Fernand r 594 Estr Velha Tijuca..... 48-0905
Delduque Nelson dr r 4 Sergipe..... 28-2915
Deleg Thesouro E do E Santo 44 3º Th Ottoni 23-5560
Delegacias Vide Ministerio da Justiça
Deleito Mario Ramirez dr r 9 Tv Fernandes.... 26-0552
Deles Robert cabell 101 1º s 1 Republ Perú. 22-5429
Delfim & Carvalho armz 82 Pedro Americo..... 25-2201
Delfino Carlina r 16 Augusta..... 22-8055
Delforge H U J dr r 138 12 Maio..... 27-5986
Delgado de Carvalho Carlos dr r
27 Carv Monteiro 25-0425
Delgado Mario r 67 Esmeraldino Bandeira..... 29-0517
Delgado Motta Mario r 102 Cel Cotta..... 29-0621
Delgado Olivar r 86 Guineza..... 29-0700
Delgaide Maria r 147 Av Mem Sá..... 22-9704
Delia Mireille r 838 Leopoldina Rego..... 29-6569
Della Valle Beatriz r 33 Cattete..... 25-4589
Della Vedova Attilio r 19 Paulo Barreto..... 26-4287
Dellingshausen Claus v 96 3º Th Ottoni..... 23-4881
Delmas Catherine r 363 Almte Alexandrino..... 22-0418
Deloitte Plender Griffiths & C contad
19 4º Candelaria 23-2690
Delpech Noel r 22 1º Leopoldo Miguez..... 27-1061
Delphine Marie r 52 Russell..... 25-0418
Delphino Thomaz dr escr 68 2º s 14 Ouvidor.. 23-3440
Delrue Eduardo r 54 Carvalho Alvim..... 48-4378
Delvizio Maria Lyvio r 62 Av Salv Sá..... 22-4414
Demag A G eng mechan 15/7 1º Benedictinos. 24-2897
Demarchi Domingos r 502 Barata Ribeiro..... 27-4582
Demarest Kenneth E r 303 B Torre..... 27-4506
Demel Louis r 25 Joanna Angelica..... 27-4200
Demetrio & C ferr 540 Copacabana..... 27-1039
Demillecamps Alcy adv escr
87/97 5º s 5 Av R Branco 23-4227
Demillecamps Alice r 125 Bambina..... 26-2584

Democracia A direct 92 1º Buenos Aires..... 23-0660
Dêniz Elza r 105 Gen Roca..... 48-4916
Denizot & C P H dep Almte Mariath..... 28-9056
Denizot & C P H dep Almte Mariath..... 28-2937
Denizot P H 117 1º s 121 Av R Branco..... 23-4309
Denizot P H r 456 Gen Canabarro..... 28-4893
Denizot P Henrique minerio Quatro..... 24-2953
Dennis Bartheldy & Mc Gregor corret
36 Gen Camara 23-0587
Dennisson Mafg Co papel
109 1º s 7 Av R Branco 23-5607
Denovaro Junior José r 121 Souza Lima..... 27-2802
Dénys Odylio maj r 33 Rocha Fragoso..... 48-5203
Denys Olindo capt r 86 Visc Abaeté..... 48-0783
Deolinda & Silva criad 107 1º Av Passos..... 24-1848
Departamento de Aeronautica Civil
4º Av Presid Wilson 23-1039
Departamento dos Correios e Telegraphos
Directoria Technica Prç 15 Novembro..... 23-5274
Directoria do Material 3ª Secção
2º Visc Itaborahy 23-2236
Directoria do Material secç edificios
2º Visc Itaborahy 23-3955
Secção de Expediente 1º Prç 15 Novembro 23-1012
Superintendencia do Trafego
2º Prç 15 Novembro 23-1013
1ª e 2ª Secções Technicas Prç 15 Novembro 23-2473
3ª Secção Technica Prç 15 Novembro..... 23-4882
1ª Secção do Pessoal 1º Prç 15 Novembro. 23-1011
2ª Secção do Pessoal 1º Prç 15 Novembro. 23-3271
3ª Secção do Pessoal 1º Prç 15 Novembro. 23-0883
Garage Tv Tinoco..... 23-3855
Sub Contadoria Seccional D R Visc Itaborahy 23-1167
Gab Director Geral Prç 15 Novembro..... 23-2266
Directoria do Material offic 8 Visc Itaborahy 23-5778
Directoria Regional do Districto Federal
Thesouraria 1º Março..... 23-2498
Escript Superint Officinas Visc Itaborahy.. 23-2669
Officina Mechanica Prç 15 Novembro..... 23-1158
4ª Sec Sub Directoria Contabilidade
2º Prç 15 Novembro 23-3210
Estação Rio Radio Av Frco Bhering..... 27-1438
Secção Economica Visc Itaborahy..... 23-3197
Secção Economica Visc Itaborahy..... 23-2559
1ª Secção de Conserv da C H L
1º Prç 15 Novembro 23-0800
1ª Secção Visc Itaborahy..... 23-2553
2ª Secção Postal 64 1º Março..... 23-0110
2ª Secção 64 1º Março..... 23-5250
2ª Secção Trafego 64 4º 1º Março..... 23-5493
3ª Secção Trafego 64 1º Março..... 23-5471
3ª Secção de Linhas e Installações
389 S Christovão 28-7272
4ª Secção Trafego 64 1º Março..... 23-5497
5ª Secção Trafego Colis Prç Servulo Dourado 23-0864
6ª Secção Trafego 64 1º 1º Março..... 23-5356
7ª Secção Trafego 64 1º Março..... 23-5487
8ª Secção Expediente Visc Itaborahy..... 23-2572
9ª Secção Trafego 64 1º Março..... 23-0989
Succursal 7 106 1º Av R Branco..... 22-8995
Succursal 8 Prç 15 Novembro..... 23-0102
Succursal Cattete 35 Prç Duque Caxias... 25-2745
Succursal Prç 11 Junho 155 Visc Itauna... 24-3089
Succursal S Christovão 389 S Christovão.. 28-4809
Succursal Botafogo 277 Vol Patria..... 26-1681
Succursal Villa Isabel 163 Av 28 Setembro 48-2644
Succursal da Lapa 82 Passeio..... 22-2820
Succursal do Riachuelo 395 24 Maio..... 29-2458
Succursal do Engenho de Dentro
14 Eng Dentro 29-1543
Agencia Estação D Pedro II
Prç Christ Ottoni 24-4889
Agencia Postal Telegraphica 7 Hadd Lobo. 22-6734
Agencia Postal Telegraphica Tijuca
290 C Bomfim 28-7582
Agencia Postal Telegraphica
419 Nerval Gouvêa 29-8262
Agencia Copacabana 115/7 Siqueira Campos 27-1660
Gabinete Director Visc Itaborahy..... 23-2745
Almoxarifado Visc Itaborahy..... 23-4244
Laboratorio Radio Visc Itaborahy..... 23-5562
Pav Pneumatico 35 Prç Duque Caxias..... 25-4531
Departamento Nacional do Café
Rêde particular 7 20º Prç Mauá..... 23-2080
Secção de Café 7 19º s 1910 Prç Mauá.. 23-1228
Serviço Interurbano 7 20º s 2004 Prç Mauá 23-5667
Armazem 153 Av Rodr Alves..... 24-3165
Armazem 145 Av Venezuela..... 24-6584
Contadoria Geral 7 20º s 2013 Prç Mauá. 23-1263
Deposito 170 Pedro Alves..... 24-5565
Estatistica e Publicidade 7 21º Prç Mauá. 23-4070
Fiscalisação Prç Mar Hermes..... 24-4715
Fiscalisação de Cambio
7 20º s 2010 Prç Mauá 23-1149
Posto de Fiscalisação Av Rodr Alves..... 24-2896
Privativo do Director
7 20º s 2005 Prç Mauá 23-4810
Privativo do Presidente
7 20º s 2003 Prç Mauá 23-1592
Gabinete da Presidencia
7 20º s 2024 Prç Mauá 23-4760
Privativo do Secretario
7 19º s 1915 Prç Mauá 23-5698
Secretaria 7 20º s 2024 Prç Mauá..... 23-5144
Superintendencia de Fiscalisação
7 20º s 2006 Prç Mauá 23-1105
Consultor Juridico 7 6º s 605 Prç Mauá.. 23-3115
Insp Fiscalisação Rio de Janeiro
7 19º s 1908 Prç Mauá 23-4459
Superintendencia Fiscalisação Torrefacções e Moagens 7 20º s 1906 Prç Mauá..... 23-1382

Departamento Nacional de Portos e Navegação
Gabinete do Director 10 1º Prç Mauá.... 24-0187
Fisc Porto secç desenho 10 2º Prç Mauá.. 23-5788
4ª Divisão 10 Prç Mauá..... 23-5266
Comm Saneam B Fluminense
238 1º Av Venezuela 24-1040
1ª Divisão
Secretaria 10 1º Prç Mauá..... 24-1798
Contadoria 10 Prç Mauá..... 24-4767
Patrimonio 10 Prç Mauá..... 24-1667
2ª Divisão 10 2º Prç Mauá..... 24-4180
3ª Divisão 10 1º Prç Mauá..... 23-3373
Dep Andarahy quit 799 B Mesquita..... 48-2078
Dep Biscoitos União 16 Prç Bandeira..... 28-1775
Dep de Calçado Walkyria 6 Sant'Anna..... 24-6041
Dep Central Andarahy carv 129 B Mesquita.... 28-6223
Dep Cerveja Brahma 93 Luiz Camões..... 24-6159
Dep da Comp Hanseatica 209 Eng Dentro..... 29-0345
Dep da Comp Hanseatica 209 Eng Dentro..... 29-4425
Dep de Gelo Grajahú 960 B Mesquita..... 48-0042
Dep Gelo Horizonte 25 Prç Saenz Peña..... 48-0026
Dep Gelo Victoria 833 B Mesquita..... 48-3932
Dep Gêlo Vienense 21 Constituição..... 24-0875
Dep Gerdau moveis 323 Buenos Aires..... 24-1743
Dep Madeiras S José 175 Gen Caldwell..... 24-1989
Dep Meias Hartenstein 354 Alfandega..... 24-5065
Dep Palitos Stella 124 Andradas..... 24-4316
Dep Pão S Lourenço 17 Prç Agassiz..... 29-3988
Dep Papel Velho 169 Andradas..... 24-1116
Dep Publico Districto Federal 69 S Christovão. 22-6121
Dep Reis pão 173 Rivad Corrêa..... 24-0872
Dep de Sabão S Jorge 1031 B Mesquita..... 48-0655
Dep Sta Therezinha doces 83 Gen Caldwell.... 24-1176
Dep Triumpho lenha 1033 B Mesquita..... 48-5387
Dep União carvão 102 Torres Oliveira..... 29-3558
Dep Universal carvão 122 Souza Franco..... 48-0740
Dep Villa Real biscoitos 71B Miguel Frias.... 22-5807
Dep Ypiranga 172 Lino Teixeira..... 29-3097
Deppe Gustavo Adolf r 281 B Torre..... 27-1585
Derbly Benjamin J bomb 110 Acre..... 23-5502
Derenne Julien r 208 Av Vieira Souto..... 27-3101
Derenusson Juanita r 24 Sta Margarida..... 27-1485
Derouineau Antunes Celia r 37 21 Abril..... 29-2278
Descartes Drummond de Magalhães dr r
945 Copacabana 27-4736
Deschamps Cavalcanti gen r 57 Paysandú..... 25-0306
Deschamps Cavalcanti Filho Constancio dr r
63 Borda Matto 48-2868
Desiderati Francisco commissões 17 1º Carmo.. 23-0908
Desiderati Luiz Octavio perfum
46 Visc Figueiredo 28-7670
Desimone Vicente alfaiat 5 1º Tv Ouvidor..... 23-2293
Desouzart Altair C r 111 Siqueira Campos..... 27-1542
Despensa Alexandre mov 51 Andradas..... 24-6787
Despensa Americana 32 Teix Mello..... 27-1337
Despensa do Andarahy 73 Paula Brito..... 48-2442
Despensa do Bairro armz 193 Dois..... 29-4901
Despensa Botafogo 45 Capt Salomão..... 26-1024
Despensa Bragança 64 Lopes Quintas..... 26-2306
Despensa Brasileira 203 Vol Patria..... 26-0405
Despensa Brasileira 57 Laranjeiras..... 25-1672
Despensa Carioca armz 94 Teixeira Soares..... 28-2287
Despensa Carioca 84 Pacheco Leão..... 26-0536
Despensa Central 86 B Ubá..... 28-1779
Despensa Central 20 Prç Eng Novo..... 29-2674
Despensa Corcovado 559 Jard Botanico..... 26-3091
Despensa Elite 42 Sen Jaguaribe..... 29-1134
Despensa das Familias 128 D Emilia..... 29-3903
Despensa das Familias armz 373 24 Maio..... 29-1120
Despensa Fidalga A armz 23 Cattete..... 25-2213
Despensa Fidalga A armz 23 Cattete..... 25-1667
Despensa Fiel 165 Sen Vergueiro..... 25-4153
Despensa Florestal 380 Pacheco Leão..... 26-0067
Despensa Fluminense 291 Dias Cruz..... 29-2760
Despensa Ideal 888 Clarimundo Mello..... 29-4277
Despensa Imperial 271A Arist Caire..... 29-2284
Despensa Imperial armz 32 Arnaldo Quintella.. 26-4373
Despensa Mimosa 2 Sen Nabuco..... 48-4776
Despensa Moderna armz 63 Ev Veiga..... 22-3791
Despensa Mundial 63 B Iguatemy..... 28-1338
Despensa dos Oliveiras 1 Cardoso Quintão..... 29-3997
Despensa Paris armz 151 Av Paris..... 29-6631
Despensa do Povo armz 167 Matheus Silva..... 29-3039
Despensa do Povo armz 223 Miguel Fernandes.. 29-3073
Despensa Rio Janeiro 34 Lg José Clemente.... 22-3428
Despensa Royal A 92 Humaytá..... 26-2154
Despensa S João armz 77 Coqueiros..... 22-7491
Despensa S Jorge armz 1 Custodio Nunes..... 29-6589
Despensa S Sebastião armz 96 André Cavalcanti. 24-2504
Despensa Suburbana 169 João Pinheiro..... 29-0823
Despensa Sympathia 294 Anna Nery..... 29-0667
Despensa Tijuca armz 23A Desemb Izidro..... 48-3339
Despensa Universal armz 88 Maia Lacerda..... 22-4287
Despensa Varina A 71 Beco Rio..... 25-4198
Dessen Hermenegildo café 61 Ypiranga..... 25-0612
Detsi Filho dr r 10 Resedá..... 26-2617
Detsi João Luiz dr r 42 Tv Silva Castro..... 27-4553
Deutsch Brasilianische Kandelskammer
48 4º s 11 Alfandega 23-3964
Deutsch & Hala Ltda escr 45 1º s 8 Ouvidor.. 23-2336
Deutsch Henrique r 96 1º Av Salv Sá..... 22-0044
Deutsche Angestelltenschaft escr 74 1º Alfandega 23-1232
Deuts Apotheke 74 Alfandega..... 23-4771
Deutsche Buchandlung livr 69 Alfandega..... 23-2910
Deutsche Kunst-u Kunstgewerbe Ausstellung brinq
118 Av R Branco 22-4057
Deutsche Rio Zeitung red 109 1º Andradas..... 24-2371
Deutsche Rio Zeitung 109 2º Andradas..... 24-5556
Deutscher Frauenverein 2 B Petropolis..... 28-0449
Deutscher Hilfsverein 245 1º Senado..... 22-1421
Deutscher Turn und Sportverein sports
88 Aquidaban 29-0817
Deutsches Nachrichtenbuero e Eildienst redacção
48 3º s 6 Alfandega 23-3626

Deutschmann Leal & C Ltda imp export
120 1º S Pedro 23-3948
Deveza Amelie r 55 Buarq Macedo..... 25-0207
Deveza Americo r 93 Souza Franco..... 48-5406
Deveza Jacintha d'Alcantara r 402 S Freo Xavier 48-3960
Deveza Manoel 189 Prç Repuolica..... 24-0447
Devi Pinheiro mme r 28 1º Gen Severiano..... 26-4240
Dexheimer Alberto r 245 Toneleros..... 27-2104
Dewing F M r 156 Tv Navarro..... 28-0795
Dezemone Alfredo r 212 Paraguay..... 29-1192
Dezouzart Christiano r 26 Souza Aguiar..... 29-0653
Di Giorgio Azevedo & C typogr 75 Ev Veiga... 22-5383
Di Granato Maria Luiza r 27 Goulart..... 27-5131
Di Luccio Romeu Paschoal dent gab
65 1º Av Mar Floriano 24-0398
Di Palma Bernardino granitos e marmores
57/9 José Clemente 28-5723
Di Primio A cel r 11 Clarice Indio Brasil..... 26-3725
Diab Jorge A r 29 Maria Amalia..... 48-3514
Diab José A r 49 Djalma Ulrich..... 27-2609
Diacovo Salvador 44 Lapa..... 22-3819
Diamantaras Vlasios D r 51 Sampaio Ferraz... 22-8196
Diamante Abrão r 16 2º Prç Tiradentes..... 22-6178
Diario Carioca
Directoria 77 1º Prç Tiradentes..... 22-3035
Administração Publicidade
77 1º Prç Tiradentes 22-3018
Chefe da Redacção 77 2º Prç Tiradentes... 22-2922
Redacção 77 2º Prç Tiradentes..... 22-1559
Officinas 77 2º Prç Tradentes..... 22-0824
Assignaturas e Expedição
77 1º Prç Tiradentes 22-3023
Gravador 77 2º Prç Tiradentes..... 22-1785
Diario da Manhã Pernambuco succursal
19 4º s 31 Prç Floriano 22-2859
Diario da Noite
Gabinete Presidente 33/5 3º 13 Maio.... 22-8376
Publicidade e Secção de Cobrança
12 1º Rodr Silva 22-8761
Redacção 33/5 3º 13 Maio..... 22-6003
Redacção 33/5 3º 13 Maio..... 22-8498
Reportagem de Policia 33/5 3º 13 Maio. 22-7197
Secretaria 33/5 3º 13 Maio..... 22-7965
Departamento de Publicidade
33/5 2º 13 Maio 22-6581
Secção de Informações 33/5 3º 13 Maio.. 22-6004
Contabilidade 33/5 3º 13 Maio..... 22-1245
Res dr Arthur Cumplido de Sant'Anna
711 Prud Moraes 27-1459
Diario de Noticias S A
Rêde particular 154 Buenos Aires..... 23-5915
Gravuras 154 2º Buenos Aires..... 23-2859
Diario Português admnistração 73 Prç Tiradentes 22-0141
Diario Português red 73 2º Prç Tiradentes.... 22-7478
Diario Português photogr 73 2º Prç Tiradentes 22-8118
Diario da Tarde Recife succ
19 4º s 31 Prç Floriano 22-2859
Dias A Fernandes papel 12 Tv Oliveira..... 24-1016
Dias d'Aguiar Nelson r 122 1º Acre..... 23-0981
Dias Affonso dr r 8 3º Pires Almeida..... 25-2181
Dias Affonso dr r 67 V sc Ouro Preto..... 26-0764
Dias Alexandre commissões 187 4º Quitanda... 23-3575
Dias Alexandre quit 9 Paraguay..... 29-4191
Dias Alice r 8 Macedo Sobrinho..... 26-3697
Dias Allão Francisco ferreiro 159 B S Felix.... 24-0399
Dias Almeida & C 8 1º Março..... 23-3117
Dias Alvaro C Fernandes r 93 Sta Sophia..... 28-5076
Dias Alzira r 12A 1º Catumby..... 22-3995
Dias Amorim & C Ltda faz 103 S Pedro..... 24-4830
Dias Anna da Silva r 471 Mariz Barros..... 28-8885
Dias Annibal r 12 Prof Gabizo..... 28-8437
Dias Annita Mendonça 136 Av Vieira Souto.... 27-2215
Dias Antenor José r 38A Beco Araujos..... 28-8550
Dias Antonio bicycletas 366 Riachuelo..... 22-3196
Dias Antonio Martins electr 101 Joaq Silva.... 22-0723
Dias Antonio Mendes r 15 Beco Icó..... 28-4122
Dias de Aquino Florentina r 30 Hilario Gouvêa 27-4384
Dias Benjamin r 116 1º Marq Abrantes..... 25-2132
Dias C r 65 2º Buarque Macedo..... 25-0816
Dias & C S cintos 303 S Pedro..... 24-2355
Dias & Cabral rest 169 Sacc Cabral..... 23-6016
Dias Cabral & C A aves 169 Gen Camara..... 23-5115
Dias Caiado Eduardo carv 2009 Av Suburbana... 29-1550
Dias Carlinda Araujo r 59 Padre Miguelino.... 22-2368
Dias Carneiro Octavio r 76 Laranjeiras..... 25-0979
Dias de Carvalho A dent
15A 11º s 1101 Alc Guanabara 22-6749
Dias de Carvalho A dent r 95 Otto Simon..... 27-0300
Dias de Carva'ho Pedro dent 55 6º Prç Floriano 22-4865
Dias de Carvalho Pedro dr r
20 1º Prç Serzedello Corrêa 27-1508
Dias Castellar Rodrigues r 124 Carvalho Alvim 48-0455
Dias de Castro Ernesto dr r 510 Av Atlantica.. 27-2727
Dias Chaves Agenor 88 Dr Sattamini..... 28-6674
Dias Coelho Annita r 306 Demetrio Ribeiro.... 26-3352
Dias da Costa Francisco 102 Lavradio..... 22-2229
Dias Costa J C r 86 Ennes Souza..... 48-3674
Dias Costa Theotonia r 91 Artistas..... 48-1963
Dias Coutinho Nina 179 Marq Abrantes..... 25-2093
Dias da Cruz F dr r 122 Sta Alexandrina.... 28-3949
Dias Cruz F M dr r 649 C Bomfim..... 48-5232
Dias da Cruz Manoel r 171 e 1 Toneleros..... 27-4764
Dias D desenhista 56 2º s 6 Carmo..... 23-5777
Dias Damasio Santos r 28 c 5 Coelho Netto... 25-2543
Dias David E M vidraceiro 164 Mariz Barros... 28-8829
Dias Demerval r 2 Icatú..... 26-1022
Dias Demosthenes Tavares desp
87 2º s 22 1º Março 23-0156
Dias Deocleciano Senna gen r
179 Av Paulo Frontin 22-3152
Dias Dimas G ferr 676 B Mesquita..... 48-1383
Dias Domingos Conceição r 21 Mendes..... 29-1385
Dias Domingos José escr 179 Affonso Cavalcanti 22-6473
Dias Duarte Manoel transp 33 1º Acre..... 23-4610
Dias Elba r 211 Alice..... 25-1598
Dias Emilia r 27 1º Tv Pedregaes..... 22-6495
Dias Emilia r 115 Av Salv Sá..... 22-2357
Dias Emmanuel dr r 88 c 13 Salvador Corrêa 27-2869
Dias Engracia C 341 1º Av Paulo Frontin..... 22-9340
Dias Esmeralda r 394 Mariz Barros..... 28-8789
Dias Esteves & Manoel Domingues Armando carv
340 B S Francisco 48-4745
Dias Eugenia Feydit r 26 Corrêa Vasques.... 22-2599
Dias Eurico r 36 S Paulo..... 29-0918
Dias Evandro Vaz vva r 6 1º Pr Flamengo.... 25-0919
Dias Ezequiel vva r 77 Const Ramos..... 27-2316
Dias Fernandes & Rodrigues pad
336 Cerqueira Daltro 29-8166
Dias Ferreira & C A papel 201 Quitanda..... 23-1256
Dias Ferreira Diamantino r 57 c 7 Assumpção 26-4145
Dias Ferreira Roberto r 429 2º Hadd Lobo.... 28-6322
Dias & Filho armz 72 Sen Nabuco..... 48-2704
Dias Firmo Sebastião pad 116 Visc Nictheroy. 28-7176
Dias Francisco r 96 c 1 Marq Olinda..... 26-3188
Dias Francisco Pereira 70 Estrella..... 28-4815
Dias Garcia Antonio r 85 Sen Vergueiro..... 25-1674
Dias Garcia Antonio r 1529/31 Estr Nova Tijuca 48-5955
Dias Garcia & C Ltda
Rêde particular 23/5 Visc Inhauma..... 23-2017
Deposito ferragens 26/40 Av B Teffé..... 24-5230
Secção de Ferro 26/40 Av B Teffé..... 24-6181
Dos 11.30 ás 13 horas e depois das 18
horas as linhas ficarão assim ligadas
Secção de Vendas 23/5 Visc Inhauma. 23-2017
Gerencia 23/5 Visc Inhauma..... 23-2015
Escriptorio 23/5 Visc Inhauma..... 23-2016
Cobrasil 23/5 Visc Inhauma..... 23-2014
Dias Garcia Joaquim r 205 Sta Clara..... 27-2490
Dias Garcia Luiz Corrêa r 21 Paineira..... 26-4473
Dias Garcia M C r 628 Av Atlantica..... 27-2878
Dias Garcia Manoel r 301 Toneleros..... 27-2410
Dias Gaspar Hermogenes r 29 Ther Guimarães.. 26-4421
Dias Genaro r 144 Av Vieira Souto..... 27-0948
Dias Gomes M mad 295 Buenos Aires..... 24-5150
Dias Gonçalves Bernardino r 124 Otto Simon... 27-1940
Dias Guilherme r 50 Cons Zenha..... 28-8896
Dias Gumercinda r 3 1º Prç Duque Caxias..... 25-1567
Dias Henrique adv escr 154 1º Alfandega..... 24-3350
Dias Henrique dr r 39 Camarista Meyer..... 29-0686
Dias & Irmãos serraria 67 José Clemente..... 28-2987
Dias J D torneiro 93 Pinto..... 24-0738
Dias J Pompilio r 36 Esteves Junior..... 25-4089
Dias Jacaré Ubaldina r 615 B Mesquita..... 48-0506
Dias João armz 32 Arnaldo Quintella..... 26-4373
Dias João Antonio 28 Cand Mendes..... 25-2106
Dias João Bezerra r 37 Raul Pompeia..... 27-4324
Dias João Ignacio r 55 c 5 Gen Gurjão..... 28-6921
Dias João Manoel vva r 167 Visc Pirajá..... 27-3443
Dias João da Silva r 46 Visc Cabo Frio..... 48-2429
Dias Joaquim Magalhães r 48 2º Buenos Aires. 23-1194
Dias Joaquina da Costa r 36 Bella S Luiz..... 48-2701
Dias José 120 1º Sen Dantas..... 22-2370
Dias José r 127 Sampaio Vianna..... 28-3045
Dias José Duarte alfaiat 115 Silv Martins..... 25-2100
Dias José Joaquim r 9 1º Progresso..... 22-7451
Dias José Lopes r 134 Grajahú..... 48-0227
Dias José M saccos aniagem 95 Candelaria..... 23-1023
Dias José Maria garage 19/21 Camerino..... 24-1389
Dias José Maria r 61 Sen Pompeu..... 24-2645
Dias José Marques escr 67 S Luiz Gonzaga..... 28-1674
Dias Judite r 72 c 2 Silv Martins..... 25-2050
Dias Junior Joaquim med cons
305 3º s 326 Av Presid Wilson 22-9553
Dias L perfum 150 Alfandega..... 23-1490
Dias Leite Angelo offic mechan 178 B S Felix.. 24-2433
Dias Leopoldina café 217A Arist Lobo..... 28-3090
Dias Lino de Almeida commodos
77 1º Av Mem Sá 22-3866
Dias Lino de Almeida commodos 82A 1º Arcos 22-4805
Dias Lobão & C Ltda café 1 Visc Itauna..... 24-0609
Dias Luiz r 53 Demetrio Ribeiro..... 26-4053
Dias M A S r 50 Maria Eugenia..... 26-1667
Dias M R r 127 1º Marq Sapucahy..... 24-6530
Dias M S ferr 7 Escobar..... 28-4377
Dias Maia Armando adv escr
20A 4º s 13 Buenos Aires 23-2265
Dias Maia Armando dr r 212 Demetrio Ribeiro 26-1383
Dias Manoel r 79 c 7 Bento Lisboa..... 25-4076
Dias Manoel r 473 B S Francisco..... 48-2591
Dias Manoel Carneiro r 156 Paysandú..... 25-3096
Dias Manoel Jacintho estabulo 210 Pereira Silva 25-1154
Dias Manoel João marmor 171 Sto Christo..... 24-4329
Dias Manoel Malheiro r 183 c 5 Paysandú..... 25-4413
Dias Manoel P r 355 Bella..... 28-4973
Dias Manoel dos Santos radio 3A Visc Itauna.. 24-4291
Dias Maria r 47 Orestes..... 24-1454
Dias Maria Adelaide r 41 1º Av Henr Valladares 22-5804
Dias Mario Ferreira despach 76 1º Candelaria 23-2538
Dias Mario Nobrega dr r 9 Beco Lagoinha.... 22-8017
Dias Martins dr r 80 Ipanema..... 27-0250
Dias Martins Joaquim r 55 2º Carioca..... 22-8753
Dias Moreira & C mat 232 Sacc Cabral..... 24-1061
Dias da Motta adv escr 56 2º s 2 Carmo..... 23-4052
Dias da Motta Altevão dr r
892 c 2 S Freo Xavier 29-3054
Dias & Muniz Ltda commissões
68 1º s 1/2 Alfandega 23-0903
Dias Nair Pereira r 70 2º Passeio..... 22-8828
Dias Nicolina r 636A B Mesquita..... 48-1488
Dias O perfum 67 Freo Manoel..... 29-0867
Dias Octavio Francisco r 2A 1º Prof Valladares 48-4006
Dias Octavio Siqueira r 73 Belisario Penna... 29-6514
Dias Olimpio r 140 Silva Pinto..... 48-5336
Dias & Oliveira roupas brancas
134 Av Mar Floriano 24-2427
Dias de Oliveira José archit
348 1º s 1 S Pedro 24-1665
Dias Olympio despach
42 4º s 404 Prç 15 Novembro 23-3784
Dias Othon Ubirajara r 40 Agenor Moreira..... 48-5539
Dias Palmyra r 10 Delta..... 29-1260
Dias Paulino & C import export
634 B Mesquita 48-0067
Dias Pedro r 22 1º Carlos Carvalho..... 22-7457
Dias Pereira Bernardino r
7 1º Tv Eurycles Mattos 25-3102
Dias Pereira Luiz vva r 70 Paulino Fernandes. 26-2579
Dias Pereira Nelson r 16 Moraes Silva..... 28-7563
Dias Ramalho & C 54 Acre..... 23-4231
Dias dos Reis Manoel r 85A 1º Sto Amaro.... 25-3645
Dias Ribeiro Alfredo vva r 121 Gen Polydoro.. 26-1388
Dias da Rocha & C santeiros 141 Ouvidor..... 22-0830
Dias da Rocha J S maj r 7 c 3 Bento Lisboa 25-3492
Dias Rosa Emma r 30 Adolpho Motta..... 28-0660
Dias & Ruivo carv 32 Carlos Costa..... 29-3546
Dias & Santos J marcen 66 Gen Pedra..... 24-3247
Dias Santos Manoel r 25 Gorceix..... 27-4477
Dias da Silva Avelino r 58 1º Av Henr Valladares 22-4691
Dias da Silva & C ferrag 114 Conceição..... 24-2484
Dias da Silva José r Merc Municipal r XV 20.. 23-3880
Dias da Silva M alfaiat 97 1º 1º Março..... 23-0167
Dias & Soares J lenha 14 Werna Magalhães... 29-4474
Dias Tavares Elba r 40 2º Lg S Francisco..... 22-3326
Dias do Valle Maria cost 65 1º Gonç Dias..... 22-6272
Dias Victorino José repres 45 1º s 2 Ouvidor.. 23-4780
Dias Vidal dr r 150 Menna Barreto..... 26-3667
Dias Vieira João Vicente dr r 33 Sta Alexandrina 28-1006
Dias Vieira Mercedes r 53 Sylvio Romero..... 22-7116
Dias Waldemar bomb 131 B Mesquita..... 28-8191
Dias Yolanda r 178 1º Senado..... 22-4208
Dias Zanini & C faz 24 Nuncio..... 22-5569
Diaz André & C anilinas 154 Th Ottoni..... 24-5099
Diaz Serrano José caixas papelão 76 Costa.... 24-6846
Dib Ibrahim 366B Laranjeiras..... 25-2890
Dibo Miguel dr r 146 S Freo Xavier..... 28-4674
Dick A H r 171 Freo Octaviano..... 27-4622
Dick Oswaldo escr 32 1º Rosario..... 23-2848
Dick Oswaldo dr r 81 Cosme Velho..... 25-3444
Dick Victor archit constr 48 6º s 11 Alfandega 23-3517
Dick Victor archit constr 218 Candido Mendes. 25-4486
Dick Victor r 5 Tv Poty..... 22-6841
Dickens Alzira Werneck vva r
665 Barata Ribeiro 27-2224
Dickstein Chil r 18 Prof Gabizo..... 28-8346
Dictaphone agencia 31 Av Mem Sá..... 22-4578
Didier João corret
Rêde particular 37 Gen Camara..... 23-1971
Didier Nadine Boulenger r 444 1º Av Atlantica 27-5548
Diegues Esmeraldino leit 195 Estr Braz Pinna. 29-6206
Diegues Manoel Joaquim r 207 3º Av Mem Sá 22-3020
Diegues Pedro Matheus autom Assis Bueno..... 26-2442
Dieguez Valentim r 96 c 6 Amaral..... 48-2661
Diehl Frederico r 10 Av Delphim Moreira..... 27-4701
Dieterle Edwiges r 147 Bambina..... 26-2774
Dieterle Erwin electr 29 Pedro I..... 22-5350
Dietrich Carlos r 43 Silva Guimarães..... 48-5586
Dillon de Figueiredo C r 160 c 6 Riachuelo... 22-2253
Dinard Ruben med cons 94 3º s 5/6 7 Setembro 22-8659
Ding A escr 99/101 Av R Branco..... 23-4463
Dinger Herbert commissões 155 2º Quitanda.. 23-3607
Diniz A J Pereira r 16 Pedro Alves..... 24-0277
Diniz Adalberto r 15 Machado Assis..... 25-2963
Diniz Alberto desemb r 220 Av Vieira Souto.. 27-3752
Diniz Albuquerque Lopo vva r 56 c 2 5 Julho.. 27-4025
Diniz Alves Roberto r 404 Hadd Lobo..... 28-7733
Diniz Antonio Baptista 146 Silv Martins..... 25-3868
Diniz Antonio Gonçalves r 57 Felisbello Freire.. 29-6577
Diniz Araujo Mario r 94 c 1 Jard Botanico.... 26-2488
Diniz Augusta r 352 Laranjeiras..... 25-1930
Diniz Bernardino Moreira r 63 Assis Carneiro... 29-1895
Diniz & C F fabr bonets 50/2 Leandro Martins 24-6423
Diniz & Carva'ho J café 82 Av Mem Sá..... 22-1528
Diniz & Duarte café 98 Montenegro..... 27-3963
Diniz Ernesto adv escr 137 1º Alfandega.... 23-4782
Diniz Ernesto dr r 7 3º Tv Eurycles Mattos... 25-1921
Diniz Francisco r 21 Assis Bueno..... 26-3122
Diniz Gonçalves Alpheu r 172 Villela Tavares... 29-2676
Diniz Gonçalves Ayenio r 62 Artistas..... 48-4900
Diniz Hamilton dent gab 42 3º Rodrigo Silva.. 23-1401
Diniz Heloisa Caldas r 113 c 7 Sto Amaro.... 25-1725
Diniz Henrique vva r 264 Demetrio Ribeiro..... 26-2417
Diniz João José r 139 4º Evaristo Veiga..... 22-5772
Diniz José Manoel café 170 D Marianna..... 26-1387
Diniz Jor Leopoldo r 76 Demetrio Ribeiro..... 26-3468
Diniz Manoel J r 18 Elvira Machado..... 26-2720
Diniz Maria r 48 Dr Noguchi..... 29-6706
Diniz Noemia r 48 Russell..... 25-0338
Diniz Olympio r 37/9 4º Prç Floriano..... 22-4957
Diniz Pedro Beltrão Souza r 790 Av Atlantica.. 27-1091
Diniz Pedro Beltrão de Souza r 784 Av Atlantica 27-3418
Diniz & Sá autom 202/4 Av Mem Sá..... 22-5305
Diniz Wilson Amaral r 22 Sá Freire..... 23-3100
Diogo Francisco dr r 388 Riachuelo..... 22-3408
Diogo H Cesar vva r 102 Visc Pirajá..... 27-0224
Dip Distrib Int Publicações
7 13º s 1310 Prç Mauá 23-0258
Directoria Geral dos Correios
Vide Departamento dos Correios e Telegraphos
Disitzer Samuel r 29 Esmeraldino Bandeira..... 29-4138
Dispensario Antonio de Padua 260 Gen Bruce.. 28-4594
Dispensario Irmã Paula 271 Av Mem Sá..... 22-9636
Dispensario S José 592 24 Maio..... 29-1210
Dissat Izaura r 54 Liberdade..... 28-9315
Distinctivos de Esmalte 191 2º Ouvidor..... 22-5618
Distincto Hotel 124 2 Dezembro..... 25-1924
Districtos Policiaes Vide Ministerio da Justiça
Distrib Int Publicações
31/9 1º s 17 Prç Floriano 22-1581
Distribuidora de Filmes Brasileiros
7 3º s 307/9 Prç Floriano 22-1481
Distribuidora Ltda A mensag 106 2º S Pedro.. 24-4665
Distribuidora Suburbana massas 88 Gust Riedel 29-4416
Dittler Wolfgang r 38 Macedo Sobrinho..... 26-3344
Dittrich Gerty 147 Sen Vergueiro..... 25-5150
Diuana Elias armar 144 Av Thomé Souza..... 24-5440
Diuana Elias r 643 c 6 B Mesquita..... 48-5149
Divan Saed r 17 Ennes Souza..... 48-0975
Diversões Hockey Girls Ltda 63 Visc R Branco 22-3201
Dixon J A dra chiropratora 55 7º Prç Floriano.. 22-4024
Dixon W J B r 29 Hilario Gouvêa..... 27-4180
Do Coutto Roberto r 123 C Bomfim..... 28-5346
Do Prado A r 666 Av Visc Albuquerque..... 27-5302
Dobberke Bruno dr r 562 Visc Pirajá..... 27-1802
Dobbert F N r 168 Visc Silva..... 26-2868
Dobici Francisco escr 11 1º Prç Olavo Bilac... 23-3752
Dobrovolhscaia Anna r 15 Caruarú..... 48-4817
Dobrzyski Antonia commodos 71 1º Sen Dantas 22-6755
Doctors Harry r 119 24 Maio..... 29-3252
Dodd Franck r 539 B Mesquita..... 48-5174
Dodsworth Eugenio r 19 2º Tv Sta Leocadia.... 27-5240
Dodsworth H Toledo r 136 Marq Abrantes..... 25-1327
Dodsworth Henrique dr r 444 3º Av Atlantica. 27-7404
Dodsworth Jorge de Toledo dr r
334 Pr Flamengo 25-1841
Dodsworth Martins Jorge capt frag r
994 Av Atlantica 27-0297
Dodsworth Martins L r 13 Soares Cabral..... 25-2571
Dodsworth Mercedes Barros r 598 Av Atlantica 27-2574



Casa A. Doret

— CABELLEIREIROS PARA SENHORAS —

Rua Alcindo Guanabara, 5-A — Cinelandia

Telephones: 22-2431 - 22-0337 - 22-0138

Dodsworth Paulina Toledo r 992 Av Atlantica.. 27-3701
Doehn Rodolf r 145 Maranhão..... 29-3901
Doellinger da Graça Firmino dr r
17 Barata Ribeiro 27-3218
Doerzapff Hans r 28 Medeiros Passaro..... 48-3085
Doerzapff Max r 47 Marq Valença..... 28-9317
Dogs Günther access a vapor 80 1º Candelaria.. 23-1305
Dois Elias Aos armar 154 Vol Patria..... 26-0533
Dolabella & C Ltda commissões 60 1º Candelaria 23-5715
Dolabella Ito archit 98 3º s 35 Republ Perú.. 22-3003
Dolabella Ito dr r 19 Canning..... 27-4669
Dolabella José r 137 Bulhões Carvalho..... 27-4956
Dolabella L r 91 Joaq Nabuco..... 27-3717
Dolabella Portella Alfredo r 643 Copacabana.. 27-1717
Dolabella Portella Altivo r 136 Saint Roman... 27-0355
Dolabella Portella & C Ltda archit
Rêde particular 140/2 Th Ottoni..... 23-2141
Dolabella Portella Juvenal r 27 Otto Alencar.. 28-0843
Dolder & Keller repres 57 1º s 4 Carmo..... 23-4403
Dolianiti Laurinda Pinto r 146 Corrêa Dutra... 25-2615
Dolores Alonso r 22 1º Marrecas..... 22-5201
Dolz Ernesto r 37 c 10 Corrêa Dutra..... 25-2553
Domenico Maiello comest Merc Munic r XII 21/7 23-0121
Domenie R J r 32 Maria Quiteria..... 27-0288
Doméque de Barros dr r 7 Pinh Machado..... 25-0593
Dominadora A escr 122 1º s 4 Buenos Aires... 23-2803
Domingos Butruce & Filho armz
114 Mar Cantuaria 26-1764
Domingos de Castro & C armz 33 Martins Penna 28-0384
Domingos Cetrangolo armz 150 Paula Mattos... 22-3623
Domingos Evaristo r 4?1 B Torre..... 27-6421
Domingos Joaquim da Silva S A Casa
Directoria 48 S Pedro..... 23-5678
Escriptorio Central 48 S Pedro..... 23-0479
Repartições e Caixa 48 S Pedro..... 23-0661
Serrarias e Armazens 12 Pr S Christovão... 28-0025
Madeiras e Mat filial 89 Aristides Caire.. 29-2670
Domingos José de Araujo 73 Alfandega..... 24-1874
Domingos Maia & C 11 S Bento..... 23-5412
Domingos Olympio vva r 1072 Copacabana..... 27-1731
Domingos Ricardo armz 2 D Carlos..... 28-3460
Domingos Tancredo bomb 437 Av 28 Setembro. 48-1921
Domingues Alpheu dr r 138 Av Paulo Frontin. 28-6040
Domingues Carlos adv escr 36 1º 7 Setembro... 23-0519
Domingues Corina C Silveira r 36 Vieira Silva. 29-2351
Domingues Euphrasia cintas
22 2º s 1/2 Ramalho Ortigão 22-6677
Domingues Francisco Jayme r
242 Joaquim Nabuco 27-3428
Domingues Guilhermina r 12 3º Monte Alegre.. 22-8322
Domingues João dr r 30 Raymundo Corrêa..... 27-1314
Domingues Joaquim Araujo commissões
155 Andradas 24-6415
Domingues José r 102 Av Paula Souza..... 28-5507
Domingues José Ferreira 36 Sotero Reis..... 28-9697
Domingues da Lapa Arlindo carv
464A B Mesquita 48-0048
Domingues Machado vva r 261 Laranjeiras..... 25-1173
Domingues Manoel José r 7 Pereira Almeida.... 28-6499
Domingues Maria Mercedes r 19 Anchieta..... 27-1087
Domingues Mario r 123 5º Min Viveiros Castro 27-2677
Domingues de Oliveira João adv escr
88 1º Rosario 23-5761
Domingues Raphael esculptor 90 Passagem..... 26-3997
Domingues Rodriguez & C marcen 237 Senado.. 22-0391
Domingues Stella r 359 Prof Gabizo..... 28-3387
Domingues Victor Parames commissões
4 1º Av Gomes Freire 22-2716
Dominguez & Alonso café 1 Relação..... 22-9787
Dominguez Carmen r 97 2º 7 Setembro..... 22-3248
Dominguez & Ferreira marmor 76A Conceição... 24-4423
Dominguez José Miguez bar 166 Uruguayana... 23-0054
Domp Marianna r 212 Invalidos..... 22-8400
Donadel Josué fornec navios 9 Beco Ferreiros... 23-0137
Donadio Matheus escr 85 Av Mar Floriano..... 24-4131
Donadio Matheus escr 85 1º Av Mar Floriano.. 24-6650
Donadio Matheus escr 85 1º Av Mar Floriano.. 24-1909
Donadio Matheus charut 38A Av R Branco..... 24-6347
Donadio Matheus loter 37 1º Março..... 23-2868
Donadio Matheus dep papel 115 Conceição..... 24-0480
Donadio Matheus r 60 Dias Rocha..... 27-1266
Donatelli Francisco r 120 c 4 Cattete..... 25-2193
Donatelli Vicente tapeçarias 121 Sen Dantas... 22-7102
Donatini Dias Cruz Modesto dr r
658 José Bonifacio 29-4861
Donato Arthur r 316 Monte Alegre..... 22-1302
Donato Gabrielli frei r 500 Av Paulo Frontin.. 28-7766
Donato Humberto r 224 Bispo..... 28-4672
Donato João eng 52 3º s 32 Visc Rio Branco.. 22-5432
Donato João r 29 B S Borja..... 29-4078
Donces B electr 65 Alfandega..... 24-0721
Donces Bernard r 44 c 2 Bolivar..... 27-3291
Donevasca Lia 52 1º Av Mem Sá..... 22-6562
Dore E T r 720 8º Av Atlantica..... 27-5845
Dores Cavadas Maria r 115 2º Ourives..... 23-4040
Doret A cabel manic 5A Alcindo Guanabara... 22-0138
Doret A cabel manic 5A Alcindo Guanabara... 22-2431
Doret A cabel manic 5A Alcindo Guanabara... 22-0337
Doret A r 147 Gurupy..... 48-2007
Dorfman & Irmão 253 Cattete..... 25-0244
Dorfman Marc r 122 Carvalho Alvim..... 48-1400
Dorfman Moysés r 133 5 Julho..... 27-2275
Dorfmann Francisco r 61 Paulino Fernandes... 26-2705
Doria Gastão r 79 Delgado Carvalho..... 28-0982
Doria J dr r 182 2º Visc Pirajá..... 27-5247
Doria Jorge med cons 94 6º s 5 7 Setembro... 22-6981
Doria Jorge dr r 912 c 2 Copacabana..... 27-4408
Doria M O 20 S Luiz Gonzaga..... 28-2954
Doria Oswaldo O dr r 164 Fonseca Telles..... 28-4977
Döring Rubins r 329 B'spo..... 28-5364
Doris Liane r 252 Av Portugal..... 26-4011
Dornellas E tte cel r 86 Moraes Silva..... 28-2882
Dornellas Dirceu J r 17 1º Parahyba..... 28-1915
Dorsi Alberto capt tte r 377 B Jaguaribe..... 27-5974
Dosio Livia r 54 2º Buenos Aires..... 23-3768
Douat & C Procopio commissões
7 8º s 803/4 Prç Mauá 23-3263
Douat Henrique r 88 4º Pr Flamengo..... 25-3090
Douat Procopio r 139 Menna Barreto..... 26-0983
Dougherty Searle B r 79 Xavier Silveira..... 27-3231
Doulos Maria Luiza 26 Gago Coutinho..... 25-2614
Doumet & C J faz atacado 293 Alfandega..... 24-6515
Dourado D Oliveira despach 310 1º Gen Camara 24-5718
Dourado Henrique r 146 D Romana..... 29-0555
Dourado & Irmão Ltda eng escr
28 3º s 2 Mayrink Veiga 24-2423
Dourado Lopes Alberto escr
28 3º s 1/2 Mayrink Veiga 23-4139
Dourado Lopes Nelcio dr r 106 Gust Sampaio.. 27-5424
Dourado Lopes Orlando r 18 Paula Freitas..... 27-1740
Dourado Lopes Rodolpho dr r 7 Bispo..... 28-3193
Dr Blem & C Ltda pharm 93 1º Alfandega... 23-5087
Douville Juliette r 31 6º Prç Floriano..... 22-6256
Dowdeswell C A r 161 Joaquim Nabuco..... 27-1355
Dox accessorios vapor 80 1º Candelaria..... 23-1305
Doyle Maia Heitor comte r 318 c 2 Visc Pirajá 27-0994
Doyle Maia Homero dr r 63 Bella S Luiz..... 48-1273
Doyle Maia Roberto dr r 123 C Baependy.... 25-1998
Doyle Olga r 28 Cesario Alvim..... 26-2735
Doyle Plinio adv escr 59 2º Ouvidor..... 23-0058
Drahão Armz 465 Hadd Lobo..... 28-0775
Drahão Armz 26 Castro Alves..... 29-2688
Drahão Armz 831 B Mesquita..... 48-5096
Drahão O louças 193 Av Mar Floriano..... 23-6010
Dragonero Cesar r 212 Laranjeiras..... 25-5060
Drapler Grace W r 239 Av Paulo Frontin..... 22-1738
Drault & C Ltda couros
15/7 1º s 18 Benedictinos 23-0650
Drebtchinsky & Gulkes Ltda mov
299 Carvalho Souza 29-8283
Drebtchinsky Jacob r 38 Justiniano Rocha..... 48-4233
Dreux Henrique r 43 Araujo Gondim..... 27-2288
Dreyer Otto r 423 Dr Julio Ottoni..... 22-2359
Dreyfus Léon joalh 157 2º Ouvidor..... 22-1614
Dreyfus Léon r 17 Lucio Mendonça..... 28-5204
Drogaria A Gesteira & C 59 Gonç Dias..... 22-0151
Drogaria André 39 7 Setembro..... 23-4268
Drogaria Araujo Freitas & C 88 Ourives..... 24-0280
Drogaria Baptista 10 1º Março..... 23-2240
Drogaria Baptista 10 1º Março..... 23-2423
Drogaria Berrini 67 7 Setembro..... 23-1150
Drogaria Cardoso 72 Andradas..... 23-4935
Drogaria Carlos da Silva Araujo 22 2º Mercado 23-4205
Drogaria Casa Huber 61/3 7 Setembro..... 23-5072
Drogaria Casa Huber 61/3 7 Setembro..... 23-5211
Drogaria Casa Huber 61/3 1º 7 Setembro..... 23-5073
Drogaria Confiança 22 Andradas..... 22-6428
Drogaria Evaristo 29 Andradas..... 24-6848
Drogaria Figueira 80 Gen Camara..... 24-1288
Drogaria Giffoni 17 1º Março..... 23-4920
Drogaria Pacheco
Rede particular 43/7 Andradas..... 24-2971
Expedição 43/7 Andradas..... 24-3738
Drogaria Pereira 405 Av Freo Bicalho..... 24-0173
Drogaria Petiz 189 Th Ottoni..... 24-5459
Drogaria Raul Cunha 113 Buenos Aires..... 23-4631
Drogaria Rodrigues 41 Gonç Dias..... 22-3061
Drogaria Sul Americana 42 Lg S Francisco..... 22-6021
Drogaria Teive 21 Andradas..... 22-6487
Drogaria Tinoco 21 Andradas..... 22-9014
Drogaria União 15 Prç Tiradentes..... 22-1567
Drogaria V Silva armz 34 Republ Perú..... 23-0928
Drogaria V Silva escr 34 Republ Perú..... 23-0927
Drogaria V Silva gerencia 34 Republ Perú..... 23-2967
Drogarias Brasileiras
Varejo 21 Andradas..... 22-9014
Atacado 21 Andradas..... 22-6443
Atacado 21 Andradas..... 22-6444
Atacado 21 Andradas..... 22-6487
Escriptorio 21 Andradas..... 22-6480
Expedição 21 Andradas..... 22-6507
Drolhe da Costa Mario r 200 Paysandú..... 25-3810
Drolshagen Xavier r 117 Corrêa Dutra..... 25-3616
Drossner Alfred dr r 41 Neves..... 22-9357
Drum J R r 556 Av Vieira Souto..... 27-0145
Drummond Alves dr r 78 Itabayana..... 48-3697
Drummond Alves Edino r 200 c 2 José Hygino.. 48-3650
Drummond Alves Edmundo dr r
200 c 2 José Hygino 48-3650
Drummond de Andrade Carlos dr r
116 c 9 Salvador Corrêa 27-5696
Drummond Edgard Pillar r 23 3º Sto Amaro.... 25-1589
Drummond Irene r 34 Icatú..... 26-2177
Drummond João B V r 796 B Mesquita..... 48-0218
Drummond José r 153 Theodoro Silva..... 48-4807
Drummond José Diniz loter 7 1º Março..... 23-3825
Drummond M V Couto vva r 120 c 5 Pr Flamengo 25-1132
Drummond Maria r 141 Grajahú..... 48-1854
Drumond B r 1053 1º C Bomfim..... 48-3735
Drumond Pereira Raul r 244 Av Atlantica..... 27-0375
Drumond Rosa r 37 Cesario Alvim..... 26-0529
Drumond Silva A dent 1048 1º Uranos..... 29-6137
Drysdale R r 87 Araxá..... 48-5257
Duarte A pedreira 290 Av Ruy Barbosa..... 25-0943
Duarte A r 25 Marq Olinda..... 26-0704
Duarte Alberto Francisco carv 53 S Freo Xavier 28-0517
Duarte de Almeida Albertino r
20 André Cavalcanti 22-8292
Duarte & Alves Alberto panific
2736 Av Suburbana 29-3308
Duarte Alves Antonio r 8 Guapiára..... 48-2277
Duarte Antonio r 113 Roberto Silva..... 29-6705
Duarte Antonio José r 482 C Bomfim..... 48-1208
Duarte Antonio de Souza corret 13 2º S Bento.. 23-4628
Duarte Armindo Luiz ferr 491 Demetrio Ribeiro 26-0606
Duarte Arnaldo r 67 Goulart..... 27-0613
Duarte Arthur comte vva r 163 8 Dezembro.... 28-4204
Duarte Arthur r 133 Riachuelo..... 22-5723
Duarte Ary r 87 Araujo Lima..... 48-4508
Duarte de Azevedo Alfredo r 24 Maria Angelica.. 26-3107
Duarte C r 92 1º Copacabana..... 27-4425
Duarte & C archit
33/7 15º s 1520 Alvaro Alvim 22-5236
Duarte & C obra Av Santos Dumont..... 22-8930
Duarte & C Eloy 128 Buenos Aires..... 23-5602
Duarte & C Joaquim ferro 387A Freo Bicalho.. 24-1185
Duarte Carlos r 33 Aguiar..... 28-0629
Duarte Carneiro escr 103 1º s 4 Av R Branco.. 23-1191
Duarte do Carmo Lourival r 74 Arnaldo Quintella 26-3314
Duarte Cesar café 228 Marq S Vicente..... 27-4528
Duarte Chrispim Francisco r 38 Americana.... 29-0729
Duarte Clemencia r 352 Sen Euzebio..... 24-4359
Duarte Conceição r 280 Riachuelo..... 22-3578
Duarte Costa roupas brancas 1 Av Gomes Freire 22-3383
Duarte Coutinho Antonio r 24 Garcia d'Avila.. 27-5806
Duarte Cruz Julião r 775 Almte Alexandrino.... 22-9563
Duarte Ermelinda r 234 c 1 Hadd Lobo..... 28-9754
Duarte Fernandes r 42 Alfredo Pinto..... 28-3543
Duarte Ferreira Alberto r 25 c 2 Affonso Penna 28-8642
Duarte Ferreira & C 14 Republ Perú..... 23-1104
Duarte Ferreira & C comest 21 Beco Ferreiros 23-4729
Duarte Ferreira & C escr 14 1º Republ Perú... 23-2270
Duarte Francisco José r 312A c 2 Av 28 Setembro 48-0665
Duarte Frederico dr r 544 5º C Bomfim..... 48-1326
Duarte Freitas Djanira chap
134 2º s 2 Av R Branco 22-8206
Duarte Galdino Pimentel dr r 27 Marq Olinda.. 26-2104
Duarte Gladstone Rodrigues r 318 c 3 Visc Pirajá 27-0328
Duarte Gloria r 109 2º Machado Coelho..... 22-4436
Duarte Gomes Antonio adv escr 91 1º 1º Março 23-2417
Duarte Gonçalves marchante
28 5º s 5 Mayrink Veiga 23-3715
Duarte Gonçalves r 18A Azeredo Coutinho..... 24-3651
Duarte Humberto vva r 29 Marq Olinda..... 26-0199
Duarte Innocencio r 127 Laura Araujo..... 22-4574
Duarte Isaura r 44 1º Joaquim Silva..... 22-0779
Duarte J r 73 2º S Carlos..... 22-1017
Duarte J C armz 43 Assumpção..... 26-2150
Duarte Joaquim r 77 1º Av Henrique Valladares 22-6013
Duarte Joaquim Correia reloj 316 Vol Patria.. 26-2615
Duarte Jorge capt r 5 1º Domicio Gama..... 28-9674
Duarte José r 48 Vianna Drummond..... 48-0840
Duarte José Ferreira r 518 B Bom Retiro..... 29-3267
Duarte José Pereira r 24 1º B Iguatemy..... 28-5117
Duarte José Pinto r 115 Josq Murtinho..... 22-7401
Duarte & Julio cabell 105 1º Republ Perú... 22-5806
Duarte Luiz José r 566 c 3 Uruguay..... 48-1014
Duarte M P geladeiras 108 Freo Eugenio..... 28-7185
Duarte Macieira M maj r 84 Maria Amalia.... 48-5597
Duarte Manoel r 78 Av Paula Souza..... 28-5685
Duarte Manoel r 13 Santos Lima..... 28-6420
Duarte Manoel Pinho r 7 Magalhães..... 22-3686
Duarte Mario r 103 Gen Belfort..... 29-3865
Duarte Moreira med cons 10 1º Dias Cruz..... 29-4913
Duarte Moreira dr r 90 Medina..... 29-1049
Duarte Moreira Oscar r 41 Frei Henrique..... 29-4670
Duarte Müller José armz 112 Visc Niethcroy.. 28-5050
Duarte Nascimento Candido r 101 João Torquato 29-6755
Duarte Nunes med cons 64 1º S Pedro..... 23-1148
Duarte Nunes Alfredo de Almeida r
43 Cesario Alvim 26-2441
Duarte Nunes Pedro r 77 1º Almte Tamandaré.. 25-0886
Duarte Oliveira Carlos r 125 Laranjeiras..... 25-2719
Duarte de Oliveira Carlos r 42 Osorio Almeida.. 26-2906
Duarte Pereira J ferrag 284 Leopoldina Rego.. 29-6219
Duarte Pereira José Hygino dr r
282 c 2 Prud Moraes 27-1279
Duarte Pinto Aracy r 90 Gomes Carneiro..... 27-4644
Duarte Pinto Junior Antonio r 66 Araujos..... 28-3528
Duarte & Pires J açougue 4/6 Lg José Clemente 23-4130
Duarte Raul dr r 6 Joaquim Caetano..... 26-3807
Duarte Ribeiro A dr r 168 c 17 S Clemente... 26-3169
Duarte Ribeiro Affonso r 18 Visc Carandahy... 26-0632
Duarte Rosa r 245 3º Av Paulo Frontin..... 22-6685
Duarte Ruy faz 138 Av Thomé Souza..... 24-6139
Duarte S cofres 229 Gen Camara..... 24-1683
Duarte & Santos autom 174 Cattete..... 25-3556
Duarte Silva A P dep fructas 31 Corrêa Vasques 22-8488
Duarte e Silva F dr 111 1º s 102 Av R Branco 23-5267
Duarte da Silveira Flavia vva r 19 Pereira Silva 25-2421
Duarte Soares & C 114/8 Gamboa..... 24-2329
Duarte & Teixeira typogr 34 S José..... 23-0769
Duarte Teixeira & C papel 34 S José..... 23-2377
Duarte Z F r 438 B Torre..... 27-5242
Dubeux Arthur A escr 19 4º s 3 Gen Camara.. 23-0858
Dubeux Arthur A r 6 Joaquim Caetano..... 26-3995
Dubi J H r 43 6º Duvivier..... 27-5542
Dublineau Charlotte r 157 1º Cand Mendes.... 25-3900
Dublineau Petra r 285 Cand Mendes..... 25-2502
Dubois & C E pharm e laborat 74 Alfandega.. 23-4771
Dubois E r 238 B Guaratiba..... 25-1245
Dubois Ferreira Armando capt r
76A c 23 Silveira Martins 25-4551
Dubugras Victor dr r 232 Passagem..... 26-3407
Duca George r 598 6º Av Atlantica..... 27-0455
Duchein mme r 181 1º Demetrio Ribeiro..... 26-3333
Ducherne Marie r 105 c 13 Ypiranga..... 25-3507
Ducke Adolpho r 33 Acacias..... 27-4946
Ducommun Emilio r 381 Saint Roman..... 27-2968
Duék José gravatas 249 Alfandega..... 24-0325
Duek Saul r 609 C Bomfim..... 48-1686
Duff Maria Isabel Hasselmann r 455 B Torre.. 27-3383
Duffield H J escr 7 14º s 1411 Prç Mauá.... 23-2646
Duffield H J r 720 Av Atlantica..... 27-5968
Duffles de Andrade Aura r 172 Campos Sailes.. 28-1033

DROGARIA V. SILVA
ALVES, MENDES & CIA.
Importadores

DROGAS — PRODUCTOS CHIMICOS — ESPECIALIDADES PHARMACEUTICAS — AGUAS MINERAES — E ACCESSORIOS PARA PHARMACIAS.
Rio de Janeiro - Rua Assembléa, 34
23-0928 e 23-0927 — ARMAZEM E ESCRIPTORIO
23-2967 — GERENCIA

Duflos Paul eng r 153 C Leopoldina 28-2150
Dufriche Eugenio r 28 Duvivier 27-5941
Dulberg Julio dep sabão 49 Teixeira Soares 28-9166
Dulcetti João r 180 S Clemente 26-2180
Dumans Aurora Velez r 77 1º Paulo Frontin 22-8297
Dumas Alexandre r 47 Medeiros Passaro 48-2219
Dumas Cazes Gabrielle r 694 Barata Ribeiro 27-5990
Dumiense Ferreira Arnowaldo tte r
364 Av Paulo Frontin 28-2396
Dumont Amalia Ferreira r 247 Laranjeiras 25-0084
Dumont Joanna Jorge r 261 C Bomfim 28-6332
Dun & C R G inform comm
110/12 3º Av R Branco 22-0497
Duncan Anatolio tte cel r 23 Marq Valença 28-0080
Duncan Aryosto r 96 D Romana 29-3650
Duncan Junior Alfredo escr 129 2º s 2 Rosario 23-0296
Duncan Junior Alfredo r 137 c 1 5 Julho 27-5945
Duncan de Lima Rodrigues Gervasio tte cel r
462 Visc Pirajá 27-7002
Dunham J Valentim dr r 198 Marq Abrantes .. 26-3329
Dunham N r 158 Souza Franco 48-3886
Dunhofer John r 23 Annita Garibaldi 27-3743
Dunlop Charles J dr r 53 Pires Almeida 25-4887
Dunlop Pneumatic Tyre Co
Rêde particular 87 Sta Luzia 22-1880
Dunlop Roberto C r 392 Prud Moraes 27-4726
Dunninghma Maria r 62 Felicio Santos 22-8156
Dunshee de Abranches Clovis adv escr 60 5º Carmo 23-4357
Dunshee de Abranches Clovis dr r
27 Odilio Bacellar 26-2530
Dunshee de Abranches Hugo adv escr
82 1º Rosario 23-3329
Dunshee de Abranches Hugo r 73 Osorio Almeida 26-3170
Duos Francisco I vva r 75 1º 2 Dezembro 25-3958
Duplan F r 36 Sen Vergueiro 25-0875
Duplanil Alberto r 60 c 6 Gen Silva Telles .. 48-4107
DuPont do Brasil S A anilinas 92 Ourives 23-2399
Dupont Claudio r 30 B Jaguaribe 27-0210
Dupont Octavio dr veter 60 João Lyra 27-1764
Dupont Octavio dr r 60 João Lyra 27-0380
Duprat viscondessa r 53 Pires Almeida 25-3941
Duprat A L constr 19 10º s 11 Gen Camara ... 23-4646
Duprat Angelo Pedreira r 45 Almte Salgado 25-2862
Duprat Augusto Luiz r 64 1º Victorio Costa ... 26-3644
Duprat & C prod chim 106 Visc Silva 26-2433
Duprat Carlos r 22 Mearim 48-1262
Duprat Raul r 75 B Sertorio 28-3369
Duprat Ribeiro Horacio r 107 Sá Vianna 48-5009
Duque Estrada Antonio Luiz r
384 1º Pr Botafogo 26-3171
Duque Estrada Augusto C r 545 Miguel Angelo 29-0690
Duque Estrada Augusto D Falcão r 67 Vaz Toledo 29-4693
Duque Estrada de Barros Armando r
31 Assis Bueno 26-2901
Duque Estrada de Barros Arthur vva r
42A Assis Bueno 26-3198
Duque Estrada de Barros Eduardo cel r
16 Bulhões Carvalho 27-2283
Duque Estrada de Barros Mario r
37 Alvaro Ramos 26-1864
Duque Estrada Carlos dr r 39 Coelho Netto 25-3733
Duque Estrada Firmino Cesar r
533 c 8 Barata Ribeiro 27-1671
Duque Estrada R med cons 17 1º Quitanda 22-3496
Duque Estrada Roberto dr r 384 Pr Botafogo ... 26-3447
Duque Estrada Tito r 152 Getulio 29-4618
Duque Estrada Waldemar dr r 211 Alvaro Ramos 26-3476
Duque Henrique med cons
104 4º s 407 Uruguayana 23-4032
Duque Henrique dr r 73 Ibituruna 28-5132
Duque Manoel r 274 Cattete 25-4620
Duque Mario dr r 37 Bandeirantes 28-3253
Durães Antonio Marques autom S Clemente 26-3124
Durán João M r 26 Tv Miranda 27-3472
Durante José r 248 Av 28 Setembro 48-3231
Durante Vicente terrenos 137 2º Lavradio 22-2770
Durante Vicente r 35 Frco Santos 27-2538
Durão Arthur r 29 D Marianna 26-4037
Durão J Cupertino r 22 Ribeiro Almeida 25-0214
Durão Leoncio 38 Costa Ferraz 28-4216
Durão Raymundo r 29 Cons Josino 22-3115
Durrer Werner armz 54 Cabuçú 29-2233
Dusil Rodolpho r 121 1º Almte Alexandrino .. 22-7032
Dussautoi Julienne mme r 48 Almte Tamandaré .. 25-1157
Dutra Alipio r 54 5º Haritoff 27-0407
Dutra Alonso dr r 57 1º Paysandú 25-4409
Dutra Alzenira r 113 c 2 Vol Patria 26-1391
Dutra Amelia r 6 c 9 Felippe Camarão 48-5691
Dutra Benedicto r 18 Osorio Almeida 26-3954
Dutra & C Ltda B eng escr
42 4º Prç 15 Novembro 23-2761
Dutra Celso Soares dent 98 2º s 23 Republ Perú 22-3096
Dutra Ernesto H despach 331 Gen Camara 24-0775
Dutra Ernesto H r 41 Pinh Guimarães 26-2726
Dutra Eurico Gaspar gen r 76 Piratiny 28-5827
Dutra Fabricio r 160 C Bomfim 28-2548
Dutra da Fonseca Ernesto J adv escr
116 4º Rosario 23-0875
Dutra da Fonseca Ernesto Jorge r
92 6º Copacabana 27-1979
Dutra da Fonseca Hyppolito cel r
210 Sen Vergueiro 25-0757
Dutra da Fonseca J dr r 31 Palmeiras 26-2464
Dutra da Fonseca Jayme Guilherme r
431 c 23 Vol Patria 26-3455
Dutra Francisco r 82 Izidro Figueiredo 48-2705
Dutra I P da Silva r 39 Bambina 26-1210
Dutra Ildefonso dr r 94 4º Copacabana 27-3604
Dutra Joaquim Ribeiro capt r 32 Pinh Guimarães 26-2020
Dutra M A r 33 Violante 29-1389
Dutra Maria Luiza r 15 Ratcliff 29-0289
D'Utra Mario med cons 1/5 9º s 920 Lg Carioca 22-4907
D'Utra Mario dr r 434 Pr Botafogo 26-2744
Dutra e Mello Carlos r 353 24 Maio 29-2407
Dutra e Mello Hermano r 247 Pereira Nunes ... 48-0893
Dutra Nemesio r 51 David Campista 26-2931
Dutra Norival Pacheco r 60 c 1 Gustavo Riedel 29-0989
Dutra Polymnis dr r 466 B Mesquita 48-2216
Dutra Selma r 131 Av Eng Richard 48-4813
Dutra e Silva Eduardo r 295 Dr Julio Ottoni .. 22-9274
D'Utra e Silva Raul adv escr 90 1º Alfandega .. 23-5257
D'Utra e Silva Raul adv escr 90 1º Alfandega .. 23-3599
Dutra Waldemar dr r 37 Fonseca Telles 28-3768
Duval Campolina r 142 2º Cattete 25-4979
Duval Mauricio grav offic 8 1º Lg José Clemente 23-0950
Duval Mauricio r 15 João Torquato 29-6191
Duvivier E adv escr 76 sb Gen Camara 24-3104
Duvivier Eduardo dr r 328 Av Atlantica 27-3339
Duvivier Paulo archit constr
7 7º s 708 Prç Floriano 22-2583
Duvivier Th r 78 Pr Flamengo 25-1203
Duvivier Theodoro dr r 338 1º Visc Pirajá 27-2504
Duvivier Theodoro Eduardo adv escr
76 1º Gen Camara 24-3104
Duvivier Theodoro Eduardo dr r 328 Av Atlantica 27-2478
Dwight P Robinson & C archit
12 5º s 53/4 Av Erasmo Braga 22-5750
Dyb Dick W corret navios 9 Clapp 23-0639
Dyonisio A F r 16 Castro Barbosa 48-3071

E

E Chaves & C 96 Prç Nações 29-6106
E V E S Entidad Viajes Educ Sociales
7 13º s 1310 Prç Mauá 23-0258
Eastin Fred C r 144 Leopoldo Miguez 27-3039
Ebeling Hugo 111 5º s 508 Av R Branco 23-3482
Ebeling Martha r 342 c 29 Villela Tavares 29-2391
Ebergenyi Elizabeth r 28 1º Beco Bragança 23-1448
Eberins Hans r 32 2º Toneleros 27-1856
Eberl Otto dr r 21 Icatú 26-1419
Eberle & C Abramo escr 66 Quitanda 23-2409
Ebert & C Ltda J repres 28 2º S Pedro 23-3157
Ebert J r 258 Almte Cockrane 28-3481
Ebert Roberto L dent gab
1/5 5º s 511/2 Lg Carioca 22-3421
Ebert Roberto Luiz r 207 Laranjeiras 25-4619
Eboli Cezar r 25 Paulino Fernandes 26-2132
Eboli Henrique r 71 Alzira Brandão 28-8892
Eckelmann Elze r 181 Laranjeiras 25-2803
Eckhardt Paul dr r 121 Alice 25-4351
Eclectica agencia annuncios
137 1º s 112/20 Av R Branco 23-5206
E'co S Januario 2 D Carlos 28-3460
Economica A moveis 39 Sen Euzebio 24-1376
Economica A S A banco 174 1º Buenos Aires .. 24-3328
Economica Federal do Brasil A sort
91 5º s 9/11 Av R Branco 23-2555
Economista O 23 3º S Pedro 23-1398
Edais & C M faz 257 Alfandega 24-4607
Edais Miguel r 569 C Bomfim 48-4982
Eden Hotel 64 Pr Flamengo 25-2842
Edgard M Rodrigues & C mad
Escriptorio e vendas 87 Camerino 24-0088
Res socio dr Edgard M Rodrigues
127 Joaq Nabuco 27-3377
Edições Juno do Brasil Ltda escr
7 16º s 1612 Prç Mauá 23-1185
Edificadora do Lar Ltda 7 9º s 905 Prç Mauá 23-3523
Edificio Alagôas port 122 Min Viveiros Castro 27-2582
Edificio Alcantara aparts 14 Joaq Nabuco 27-5469
Edificio Alliança aparts 366A Laranjeiras 25-3375
Edificio Alliança aparts 7 Mario Portella 25-3794
Edificio Anavelino 29/33 Av Passos 22-7126
Edificio Arpoador portaria 91 Bulhões Carvalho. 27-5317
Edificio Bella Vista aparts 314 Pr Flamengo .. 25-2868
Edificio Bella Vista ger 52 Visc R Branco 22-1611
Edificio Boa Vista aparts 48 Oliveira Silva 48-0068
Edificio Capitolio aparts 51 3º s 5 Prç Floriano 22-2711
Edificio Carvalho aparts 4 Prç João Pessoa 24-6433
Edificio Castro Araujo port 61 Bolivar 27-3177
Edificio Ceará S A aparts 125 Copacabana 27-5885
Edificio Comodoro aparts 94 Copacabana 27-5135
Edificio Copacabana aparts
216 1º Barata Ribeiro 27-3455
Edificio Cordeiro 174 Av Niemeyer 27-5662
Edificio Costa portaria 114 Av R Branco 22-7490
Edificio Derby 121 1º Republ Perú 22-3009
Edificio Eden aparts 64 4º Pr Flamengo 25-0864
Edificio Eden aparts 64 Pr Flamengo 25-0862
Edificio Esplanada 253 1º Av Mem Sá 22-9960
Edificio Faria portaria 3 Sen Dantas 22-3680
Edificio Ferreira das Neves aparts 84 Andradas 24-1206
Edificio Fontes portaria 55 Prç Floriano 24-3824
Edificio Frontin aparts 299 Av Paulo Frontin .. 22-0324
Edificio Gaetano Segreto
Portaria 7 Pedro I 24-4978
Administração 7 Pedro I 22-4006
Julio Alves de Carvalho r 7 8º Pedro I 22-5557
Edificio Gavea aparts 48 1º Visc Gavea 24-2134
Edificio Germania aparts portaria 23 Sto Amaro 25-4143
Edificio George portaria 12 Duvivier 27-5978
Edificio Góes
Rêde particular 27 Alvaro Alvim 22-5110
Edificio Guahyra port 60 Siqueira Campos 27-4525
Edificio Guanabara aparts
279/83 Av Presid Wilson 24-6226
Edificio Guarujá aparts 720 Av Atlantica 27-5669
Edificio Guinle
A Eclectica annuncios
137 1º s 112/20 Av R Branco 23-5206
Secção de Compras 137 2º Av R Branco 23-5847
Edificio Heydenreich
Portaria 23 Prç Floriano 22-8769
Portaria 23 Prç Floriano 24-1043
Administração 23 7º Prç Floriano 22-1557
Edificio Ideal 245 Av Paulo Frontin 22-3726
Edificio Imperio administração 19 Prç Floriano 24-0952
Edificio Isabel aparts 55 Relação 22-7152
Edificio Itabira 167 Copacabana 27-1190
Edificio Itaoca aparts 43 Duvivier 27-0604
Edificio Itauna
Rêde particular 56 Araujo Porto Alegre .. 22-5060
Edificio La Porta 466 Av Atlantica 27-5496
Edificio Lido aparts 5 Belfort Roxo 27-2670
Edificio Marijú port 102 Julio Castilhos 27-2497
Edificio Marquez de Abrantes port
91 Marq Abrantes 25-2794
Edificio Martins aparts 68 Pr Botafogo 25-0916
Edificio Mendes aparts 58 Paulo Frontin 22-7279
Edificio Moitinho aparts 34 Theod Regadas 22-2847
Edificio Monte aparts 531 Laranjeiras 25-3179
Edificio Moraes aparts 9 Prç Vieira Souto 24-0830
Edificio Moraes Rego 220 Domingos Ferreira .. 27-5463
Edificio Neder aparts 926 Copacabana 27-2849
Edificio Netuno 444 Av Atlantica 27-0137
Edificio Odeon escr
7 12º s 1201/2 Prç Floriano 22-6566
Edificio Odeon secç electr 7 Prç Floriano 22-7030
Edificio Olinda aparts 1050 Av Atlantica 27-2264
Edificio Olinda aparts 1050 Av Atlantica 27-5768
Edificio Pará aparts 8 1º Paulo Fernandes 28-4035
Edificio Paschoal Segreto S A gerencia 4 Pedro I 22-8381
Edificio Paysandú aparts 57 Paysandú 25-3081
Edificio Pompeia 231 Raul Pompeia 27-5156
Edificio Portella escr 111 1º s 109 Av R Branco 23-4658
Edificio Possolo aparts 24A Tte Possolo 24-6443
Edificio Potengy 118 Copacabana 27-2628
Edificio Prestes 32 Toneleros 27-3086
Edificio Quintanilha 108 Matriz 26-2248
Edificio Quintanilha 244 Toneleros 27-3175
Edificio Quintanilha port 992 Av Atlantica 27-5074
Edificio Rex portaria 37 Alvaro Alvim 22-5835
Edificio Rex gerencia 37 5º s 505 Alv Alvim .. 22-0353
Edificio Rex salão festas 33/7 17º Alv Alvim .. 22-7574
Edificio Ribeiro Moreira
Numero 1 7 Haritoff 27-3448
Numero 2 15 Haritoff 27-3176
Edificio Sta Leocadia aparts 19 Tv Sta Leocadia 27-4106
Edificio Sta Luzia aparts 9 Sta Luzia 24-2998
Edificio S Jorge aparts 80 Frei Leandro 26-4458
Edificio Seabra aparts 88 Pr Flamengo 25-0329
Edificio Souza aparts 70 Passeio 22-8464
Edificio Souza aparts 70 6º Passeio 24-0504
Edificio Suisso aparts 584 Almte Alexandrino .. 25-0613
Edificio Sumaré 214 Domingos Ferreira 27-5465
Edificio Tamandaré administr
20 Almte Tamandaré 25-0536
Edificio Vaz portaria 15 Alcindo Guanabara .. 24-3088
Edificio Vera 78 Corrêa Dutra 25-4588
Edificio Victor
Rêde particular 30 Riachuelo 22-7700
Edificio Visconde Moraes port 12 Monte Alegre 22-2694
Edificio Wittrock aparts 123 Min Viveiros Castro 27-4164
Edil Constructora Ltda escr
33/7 5º s 506 13 Maio 22-4605
Edinger Oskar r 329 Monte Alegre 22-9381
Edison Jacob r 183 Mearim 48-4273
Editora Espirita Ltda escr 86 Andradas 23-5453
Editora Guanabara 132 Ouvidor 22-7231
Editora Moderna typogr 66 S José 22-3010
Edler Arthur bolsas 147 1º Av R Branco 22-2408
Edler Arthur r 328 Gen Polydoro 26-1973
Edmond P 444 9º Av Atlantica 27-2983
Edmundo Aurelio joias 32 Conceição 22-1270
Edmundo Bacellar & Cabral Ltda escr
114 Luiz Camões 24-0657
Edmundo Machado r 528 C Bomfim 48-1201
Edmundo Victoria r 16 1º Dias Costa 23-2469
Edna Rose r 130 Corrêa Dutra 25-0322
Edna Rose r 130 Corrêa Dutra 25-3157
Edouard Paris perfumes de luxo a peso
104 S José 22-7288
Eduardo & Antunes floristas 122 Visc Pirajá .. 27-1736
Eduardo Fernando r 78 Sampaio Vianna 28-1676
Eduardo Haerdy & C Ltda
Loja 60 Prç Tiradentes 22-0048
Escriptorio 60 1º Prç Tiradentes 22-2956
Eduardo May & C 20 Quitanda 22-6298
Eduardo Sucena guaraná 23 S José 23-1028
Eduardo & Ventura guarda livros
34A 4º s 406 Rodr Silva 22-6185

PIRIE, VILLARES & COMP.
ELEVADORES ATLAS
Av. Henrique Valladares, 150 — FONES { 22-9426 Dia / 22-6672 Noite, Domingos e Feriados

ELEVADORES ATLAS

AV. HENRIQUE VALLADARES, 150

Fones 22-9426 Dia / 22-6672 Noite, Domingos e Feriados.

Edwards K F J r 57 Azevedo Sodré..... 26-2820
Efimoff Miguel dr r 38 5º Sen Dantas..... 22-3728
Egrejas Justino r 156A 1º Gen Polydoro..... 26-4059
Egressi Desider r 46 Bolivar..... 27-4859
Eguia Angelina Alonso r 14 1º Visc R Branco.. 22-6584
Egydio Alfredo dr r 9 Oliveira Silva..... 48-5441
Eheverriazla Herminia r 62 1º Av Gomes Freire 22-9546
Ehrlich Mauricio r 289 2º Gen Caldwell..... 22-3058
Eichbauer João eng 78 S Clemente..... 26-1228
Eichler & Hausler José escovas 139 Marq Valença 28-6406
Eickhoff Wilhelm r 104 Sta Christina..... 25-1433
Einhorn Paulo r 326 7º Av Atlantica..... 27-2797
Einhorn Wolf moveis 245 Cattete..... 25-2355
Einhorn Wolf r 9 Pinh Machado..... 25-4924
Eiras & C offic mechan 28 Av Gomes Freire... 22-0534
Eiras Carlos Silverio r 14 Odilon Bacellar..... 26-2741
Eiras Domingos café 178 S Clemente..... 26-1328
Eiras Everardo F r 335 Pereira Nunes..... 48-1151
Eiras Francisco med cons
7 4º s 417 Prç Floriano 22-0023
Eiras Francisco dr r 2184 Av Epitacio Pessoa.. 26-0329
Eiras Francisco Rodrigues r 240 S Frco Xavier 28-8657
Eiras Frederico dr r 514 Copacabana..... 27-2517
Eiras Manoel 87 1º Camerino..... 24-4851
Eiras Maria Ferreira r 33 Rego Lopes..... 28-1929
Eisenberg & C malas filial 40 Carioca..... 22-0279
Eisenberg & C malas 226 S Pedro..... 24-3895
Eisenberg David r 66 Araujo Lima..... 48-3288
Eisenhammer José transp 73 e 8 Cajueiros..... 24-4211
Eisenstaedter & C João perfum 99 Invalidos.. 22-1494
El Abras Calil Elias r 49A 1º Desemb Izidro.. 48-4225
El Abras Nagib r 104 Maria Amalia..... 48-1517
El-Daher José padre r 96 Miguel Ferreira..... 29-6545
Elbas Alegria mme r 8 Eduardo Ramos..... 28-9775
Elbert Junior Pedro r 76 Navarro..... 26-0407
Elca Limitada Empreza Electrica de Limpeza de
Caixas d'Agua
Pedidos 33 5º Buenos Aires..... 23-2365
Reclamações 33 1º Buenos Aires..... 23-1459
Elcok Edward H r 295 Redemptor..... 27-0339
Eldorado Dancing 31 1º Leopoldo Froes..... 24-3641
Electro Ball 51 Visc R Branco..... 22-1072
Electro Chimica Industrial Ltda 44 S Gabriel.. 29-2517
Electro Frigor Ltda 110 Gen Camara..... 24-4177
Electro Mechanica 49 Carlos Carvalho..... 22-8736
Electro Radio 16 Prç João Pessoa..... 22-3135
Electrobel 962 Av Atlantica..... 27-1933
Electrolux S A 7 6º s 614 Prç Floriano..... 22-5466
Electrolux S A 7 6º s 614 Prç Floriano..... 22-8263
Elegancia Carioca A cost 120 Mattoso..... 28-3982
Elegancias Casa de Modas de Paris 175 Ouvidor 22-2215
Elegante A armar 68 Lapa..... 22-1222
Elegante A chapéos 227 7 Setembro..... 22-2727
Eleshão Antonio José corret 41 Gen Camara.... 23-5045
Eleshão Reis Joaquim gen r 58 Paraguay..... 29-3747
Elevadores Atlas
Escriptorio 150 Av Henr Valladares..... 22-9426
Plantão Noturno 381 e 18 Riachuelo.... 22-6672
Elevadores OK 127 Sacc Cabral..... 24-0418
Elevadores Otis 40/50 Sta Maria..... 22-9876
Elevadores Radium 261 Buenos Aires..... 24-3861
Elevadores Rex
Escriptorio Central 23 3º S Pedro..... 23-0318
Elias Agostinho r 38 C Bomfim..... 28-1838
Elias & Irmãos Moysés cereaes
3150 Av Suburbana 29-8046
Elias Jacob r 38 1º Jardim..... 29-1985
Elis H M r 70 8º Passeio..... 22-2757
Elisa Leterre r 6 1º Benj Constant..... 25-0604
Elise Oehike med cons 24 Ferreira Vianna..... 25-2414
Elise Oehike dra r 24 Ferreira Vianna..... 25-2414
Elite Municipal A café rest 356 S Pedro..... 24-1212
Elite da Tijuca armar 83 C Bomfim..... 28-6257
Elixir Nogueira escr 62 1º Gloria..... 25-3977
Elizio & Nogueira café 277 Alfandega..... 24-5321
Ellery Antonio de Góes r 26 19 Fevereiro..... 26-3645
Ellinger Walter escr 152/6 Carolina Santos.... 29-4064
Ellinger Walter escr 63 1º s 4 Visc Itaborahy.. 23-4069
Ellinger Walter r 83 Jaceguay..... 28-9350
Elliot João r 163 Maranhão..... 29-0537
Ellis Alberto roupas para crianças
314 Buenos Aires 24-1784
Eloy Duarte & C 128 Buenos Aires..... 23-5602
Elson M B r 93 Prudente Moraes..... 27-3467
Eluf Jean repres 226 1º Alfandega..... 24-4368
Elvira Albano Bazilio r 28 João Rodrigues..... 28-5015
Elyseos Carlos med cons 29/41 3º Prç Floriano 22-6431
Elyseu Guilherme dr r 33 Aureliano Portugal... 28-4885
Embaixada Americana
Rêde particular Av Presid Wilson..... 22-2155
Embaixada Argentina 284 Pr Flamengo..... 25-2171
Embaixada da Belgica 20 Almte Tamandaré..... 25-0513
Embaixada Britannica
Chancellaria 10 2º Prç 15 Novembro..... 23-2195
Secretaria Commercial
10 3º Prç 15 Novembro 23-1603
Residencia 2A Dias Barros..... 22-6820
Embaixada do Chile 157 Sen Vergueiro..... 25-2035
Embaixada de França
Chancellaria 364 Pr Flamengo..... 25-2857
Res sr Louis Hermite embaix
364 Pr Flamengo 25-2238
Embaixada da Hespanha 43 Duvivier..... 27-3667
Embaixada Italiana chancellaria
Rêde particular 154 Laranjeiras..... 25-4110
Embaixada do Japão chancellaria e consulado
75 Vol Patria 26-3326
Embaixada do Japão 364 Pr Botafogo..... 26-1415
Embaixada do Mexico 307 1º Laranjeiras..... 25-0884
Embaixada do Perú chancell 12 Av Erasmo Braga 22-6319
Embaixada de Portugal
Rêde particular 424 S Clemente..... 26-3254
Embaixadda do Uruguay 30 Carvalho Monteiro.. 25-0089
Embalagem Inviolavel Ltda escr fabr
331 S Pedro 24-2553
Embry W E annunc 7 16º s 1607 Prç Mauá.. 23-1295
Emilia Jorge r 29 Coqueiros..... 22-7475
Emilia Neves dra r 332 Vol Patria..... 26-1236
Emilia Zlotnik r 230 Paysandú..... 25-2221
Emilio camiseiro 123 2º s 3 Ouvidor..... 22-5452
Emilio Carlos Valentin r 57 Julio Castilho..... 27-5810
Emilio & Irmão bomb 63A Bolivar..... 27-0917
Emilio & Irmão bomb electr 276 Visc Pirajá.. 27-5346
Emmanuel Acher 4 12A Av Gomes Freire..... 22-3919
Emmanuel C P r 27 S João Baptista..... 26-0267
Emmanuel & Hassid sedas 10A Av Gomes Freire 22-2686
Emmons Samuel E r 258 Av Vieira Souto..... 27-1118
Emoingt & C illuminação
Gerencia 75 7 Setembro..... 23-5643
Loja 75 7 Setembro..... 23-3945
Fabr de Lastres 95 Camerino..... 24-1731
Emoingt Julio r 130 Paysandú..... 25-3250
Emporio Irmãos Unidos 51 Castro Lopes..... 29-3065
Emporio J Club autom 227 Anna Nery..... 28-9798
Emporio das Machinas cost 206 Uruguayana... 23-3037
Emporio Pernambucano armar faz 45 Sacc Cabral 24-2040
Emp A Mineraes Sta Cruz 281 Monteiro Lus... 29-1037
Emp de Administração Predial
Rêde particular 137 4º s 419 Av R Branco 23-5865
Emp Aguas Imperatriz Ltda 25 Cons Saraiva.. 23-3399
Emp Aguas Imperatriz Ltda 25 Cons Saraiva.. 23-1199
Emp Aguas Lambary S A
74 1º Av Gomes Freire 22-3309
Emp Aguas Lambary S A 39 Visc Itaborahy... 23-4443
Emp de Aguas Mineraes Sta Cruz venda e dis-
tribuição 69 1º Th Ottoni..... 23-0360
Emp de Aguas S Lourenço S A
Informações 51 1º Quitanda..... 23-5044
Emp Almanack Laemmert Ltda escr offic
48 Carlos Carvalho 22-3031
Emp Americana de Annuncios em Estr de Roda-
gens Ltda 33/7 6º s 604 Alv Alvim..... 22-2259
Emp Annuncios Sta Cruz
7 18º s 1819 Prç Mauá 23-3882
Emp Anuncios Progressista Sêlo Azul
170 S Pedro 23-3401
Emp Anuncios Progressista Sêlo Azul
172 S Pedro 24-1028
Emp Apparecida transp 1 1º s 1 Th Ottoni.... 23-2276
Emp de Areaes Ltda 7 17º s 1709 Prç Mauá. 23-4974
Emp Armazens Geraes Caramgola
132 Pedro Alves 24-5913
Emp Artistica Theatral Ltda Av R Branco..... 22-8525
Emp Auto Viação Victoria omnibus Av Venezuela 24-1812
Emp Bandeirantes transport 73 e 8 Cajueiros.. 24-4211
Emp Bar Caverna Limitada Av Beira Mar..... 22-2348
Emp de Bebidas Sameiro Ltda 157 Frei Caneca 22-1412
Empr Brasileira Carnes Ltda 284 Cattete..... 25-0529
Emp Brasileira de Diversões 51 Visc R Branco 22-3662
Emp Brasileira de Diversões 51 Visc R Branco 22-1072
Emp Brasileira de Omnibus 36 Bambina..... 26-3441
Emp Brasileira Productos da Pesca S A
197 Cattete 25-4492
Emp Brasileira Publicidade
117 2º s 210/12 Av R Branco 23-4051
Emp de Brindes Ltda 39 Constituição..... 22-0294
Emp de Carros transp 36 Visc Inhauma..... 23-0389
Emp Colonias de Ferias Ltda 12 1º Tv Ouvidor 23-2378
Emp Comercial de Transportes 63 D Gerardo... 23-2588
Emp Commercial Auto Transporte 1001 dep transp
67 Visc Itaborahy 23-2769
Emp Commercial Importadora Ltda
9 2º s 221 Av R Branco 23-0016
Emp Commercio de Alcool Ltda 117 Costa..... 24-1108
Emp Commercio de Alcool Ltda 117 Costa..... 24-2604
Empr Construcções Reunidas 188 1º Quitanda.. 23-3153
Emp Diversões Radio Ball Ltda 126 Frei Caneca 22-8520
Emp Duarte transp café 33 1º Acre..... 23-3924
Emp Electricas Brasileiras S A
137 12º Av R Branco 23-1720
Empr Electro-Loto diversões
31 1º s 6 Prç Floriano 22-1711
Emp de Empreiteiros constr 313 S Pedro..... 24-4875
Emp Exportadora Mac Gregor Mattos Ltda
Rêde particular 82 1º Março..... 23-2180
Emp Extintora do Cupim 70 Senhor Passos.... 24-6439
Emp Financiadora Passagens Internacionaes Ltda
9 2º s 248/50/52 Av R Branco 23-2394
Emp Fluminense de Pescarias Ltda
60 5º Prç Tiradentes 22-6396
Emp Força Luz Ibero Americana S A
7 9º s 906/7 Prç Mauá 23-4440
Emp Funeraria escr 144 Antunes Maciel..... 28-6947
Emp Graphica O Cruzeiro S A red
33/5 2º 13 Maio 22-6581
Emp Graphica O Cruzeiro S A ger
33/5 2º 13 Maio 22-6580
Emp Immunisadora de Madeiras 317 Gen Camara 24-2542
Emp Industrial Corticeira Ltda 41 Estacio Sá.. 22-3543
Emp Industr Melh do Brasil 120 sb Gen Camara 23-4425
Emp Industrial de Transportes Ltda 131 Gamboa 24-3631
Emp Industrial de Transportes Ltda 131 Gamboa 24-1881
Emp Industrial de Transportes Ltda
32 Mayrink Veiga 23-1000
Emp Interestadual Omnibus de Luxo Ltda
Sacc Cabral 24-1720
Emp Interestadual Omnibus de Luxo Ltda ponto
Av Henrique Dumond 27-7100
Emp Intermediaria de Vendas Ltda
80 2º 1º Março 23-5086
Emp Internacional de Transportes Ltda
Rêde particular 87 Sto Christo..... 24-5950
Emp Lacticinios Natal Ltda
101 Fernandes Guimarães 26-2392
Emp de Linhos Ltda 109 1º s 2 Av R Branco.. 23-3300
Emp de Lustração e Preparo de Soalhos escr
302 1º Gen Camara 24-3232
Emp de Madeiras Ltda 170 D Romana..... 29-0790
Emp de Madeiras Ltda 168/70 D Romana..... 29-2790
Emp Mauá S A constr 7 8º s 823 Prç Mauá.. 23-5323
Emp Mercantil Prod Nacionaes Ltda 100 S Pedro 23-0491
Emp Moreira transp 63 1º Visc Itaborahy.... 23-1170
Emp Mudanças As Andorinhas e Preferidas
Agencia central 44 Luiz Camões..... 22-9030
Agencia 37 Prç Tiradentes..... 22-0866
Garage Tv Partilhas..... 24-0916
Cocheira 161 Cajueiros..... 24-0919
Emp Mudanças As Apparecidas
Escriptorio Central 45 Prç Tiradentes.... 22-1226
Emp Mudanças As Apparecidas e Universaes
45 Prç Tiradentes 22-3675
Emp Mudanças As Brasileiras 47 Prç Tiradentes 22-3455
Emp Mudanças As Brasileiras 25 Prç Tiradentes 22-6753
Emp Mudanças As Elegantes
Escriptorio 2 Samuel Guimarães..... 29-1939
Emp Mudanças As Vencedoras
Escriptorio central 39 Prç Tiradentes.... 22-4899
Agencia 161 Av R Branco..... 22-8306
Agencia 39 Prç Tiradentes..... 22-6233
Garage 393 B Itapagipe..... 28-1599
Cocheira 83 Araujos..... 28-3292
Emp Musical Silva Araujo 58 1º Ouvidor..... 23-1175
Emp Nacional Hydrometros Rio Ltda
122 Arist Lobo 22-7878
Emp Nacional de Petroleo
305 2º s 208/9 Av Presid Wilson 22-4990
Emp Nacional Productos de Borracha Ltda
529 Alegria 28-2081
Emp Neptuno S A 4 3º Av R Branco..... 23-5124
Emp Nova Luz Ltda 33/7 6º s 607/8 Alv Alvim 22-8656
Emp de Omnibus Limousine Federal
46A Soares Cabral 25-2431
Emp de Omnibus de Luxo Ltda Visc Pirajá.... 27-1173
Emp de Omnibus de Luxo Ltda 635 B Torre... 27-2076
Emp de Omnibus de Luxo Ltda ger 635 B Torre 27-5324
Emp Omnibus Luxo Ltda Av Venezuela..... 24-1506
Emp Omnibus Rio Minas escr 189 Prç Republica 24-0087
Emp Orion Pareto Filhos & C Ltda escr
17 7º Buenos Aires 23-3358
Emp Paschoal Segreto S A
Administração 11 Pedro I..... 22-2332
Escriptorio 11 1º Pedro I..... 22-0124
Hight Life Club 28 Sto Amaro..... 25-1860
Theatro S José 3 Prç Tiradentes..... 22-0593
Theatro Carlos Gomes
Bilheteria 2 Pedro I..... 22-7581
Policia 2 Pedro I..... 22-7979
Emp Penhores A Salvadora Ltda 31 Pedro I... 22-2269
Emp Pesca Bandeirante Ltda
Merc Municipal r XI 34/6 23-0309
Emp Profilaxia Zaaz Ltda
130 1º s 3 7 Setembro 22-3134
Emp Promotora de Vendas Ltda 63 1º Quitanda 23-4963
Emp Propaganda e Informações 40 1º Av Passos 22-6399
Emp Propaganda Lloyd Brasileiro
9 3º s 314 Av R Branco 23-5670
Emp Propaganda Standard Ltda
14 2º Av R Branco 23-4899
Emp Public Estrella 152 1º s 4 Rosario..... 23-2697
Emp Publicidade Kennedy & C
33/7 4º s 403 13 Maio 22-2388
Emp Publicidade Propaganda Commercial escr
46 1º Lavradio 22-6754
Emp Queiroz papel 128 S Pedro..... 23-5038
Emp Queiroz papelaria 128 S Pedro..... 23-5037
Emp Redemptora de Propaganda 128 1º Quitanda 23-1377
Emp de Sellos Cruzeiro escr 13 Costa..... 24-4769
Emp Servi San lavand 157 Lavradio..... 22-1654
Emp Terras S Paulo Rio Ltda 25 1º Mercado.. 23-0194
Emp de Terrenos e Edificações
93 3º Buenos Aires 23-5741
Emp Territorial e Agricola Ltda escr
108 1º Rosario 23-2752
Emp Territorial Mercantil 134 1º Th Ottoni.... 24-5480
Emp Theatral João de Oliveira
Theatro Republica 82 Av Gomes Freire.... 22-0271
Emp Transportes Bandeirantes 73 e 8 Cajueiros 24-4211
Emp de Transportes Brasil 1 1º s 1 Th Ottoni 23-3090
Emp Transp Carnes Verdes garage 98 Bomfim.. 28-6589

ELEVADORES

FABRICAÇÃO
MONTAGENS
REPARAÇÕES
CONSERVAÇÕES

DEX

INDUSTRIAS REUNIDAS

Escr. Central: S. PEDRO, 23-3.º — TELEPH. 23-0318

PLANTÕES DE SERVIÇO

TELEPHS. DIA 23-0318
NOITE, DOMINGOS E FERIADOS 24-0333

FOGÕES A GAZ

Vendem-se a PRESTAÇÕES

RUA REPUBLICA DO PERU', 93.. TEL. 22-7620
" TEIXEIRA SOARES, 33..... " 28-3033
" COPACABANA, 627 ..... " 27-0338
" ARISTIDES CAIRE, 11..... " 29-4667
" MARQUEZ DE ABRANTES, 3 " 25-0595

Emp Transp Commercio e Industria
Escriptorio 59 Visc Inhauma..... 23-0367
Escriptorio 59 Visc Inhauma..... 23-0368
Praia Formosa cargas Quatro..... 24-5755
Maritima cargas 193 Gamboa..... 24-5935
Emp Transportes Laguardia 282 Gen Camara... 24-3624
Emp Transp Mercadorias 51 Mercado..... 23-4061
Emp Transp Rodovia Soc Ltda
80 1º Visc Inhauma 23-0029
Emp Tranportes Sant'Anna 22 Av Lima..... 24-6731
Emp Universal Cofres 184 Buenos Aires..... 24-4566
Emp Viação Gloria Av Almte Barroso..... 22-0017
Emp Viação Gloria Av Presid Wilson..... 22-6031
Emp Zarcão Brasil Ltda tintas 198 Regeneração 29-6263
Emprezas Electricas Brasileiras S A
Rêde particular 137 12º Av R Branco..... 23-1720
Emulsão de Scott 52 Gen Bruce..... 28-5411
Emyndio & Ribeiro bijouterias 10 Abolição.... 29-3330
Encadernadora A typogr 66 Vieira Fazenda.... 23-3022
Encyclopedia e Diccionario Internacional Thesouro da Juventude 70 3º Buenos Aires..... 23-0792
Engel Luiz r 450 1º Laranjeiras..... 25-3367
Engelhard H mechan 212 B S Francisco..... 48-4917
Engelhardt Lindemann Gertrudes r
151 Bulhões Carvalho 27-2679
Engelhart & C Fredrick vapores 9 2º S Pedro.. 23-2323
Engelhart Fredrick r 286 Cosme Velho..... 25-0738
Engelhart Sascha r 74 Pr Botafogo..... 25-2820
Engelke E G escr 44 3º s 3 Buenos Aires.... 23-3659
Engelke Wigando r 44 Natal..... 26-2352
Engenho Soares 92/4 Camerino..... 24-0533
English Electric Co Ltd The
22/6 3º Av R Branco 24-6414
Enia anilinas 87 1º Ourives..... 23-5676
Ennes A B 242 Cattete..... 25-0744
Ennes Francisco Fernandes r 225 Aquidaban.... 29-1457
Ennes Maria r 116 1º André Cavalcanti..... 22-1111
Ennstaler Francisco r 15 Princeza Januaria..... 25-1088
Enout Oscar Rezende r 477 Laranjeiras..... 25-2224
Enrico Rosa papel 97 Delg Carvalho..... 28-2751
Enrico Rosa r 13 Toneleros..... 27-3169
Ensien Thereza r 225 Gustavo Sampaio..... 27-5846
Ensslin Friedrich r 43 Indiana..... 25-3526
Entreposto Frigo-Lacteo 143 Ourives..... 23-3326
Entreposto de Leite 31/49 Sotero Reis..... 28-3200 / 28-5905
Entreposto de Leite 397 Nerval Gouvêa..... 29-8141
Entreposto de Leite Hygia escr
431/35 Av Rodr Alves 24-0121 / 24-2307
Entreposto Via Lactea 291/3 Av 28 Setembro.. 48-4716
Epaminondas de Barros Rodrigues adv escr
17 2º Alfandega 23-3287
Epps W J 61 Machado Coelho..... 22-8599
Epron da Silva Odette r 674 c 4 C Bomfim.... 48-4030
Equipamentos Wayne do Brasil Ltda
30/30A União 24-5225
Equitativa E U do Brasil A
Rêde particular 125 12º Av R Branco.... 23-5890
Dr Raul Fernandes Presidente
125 8º Av R Branco 23-5940
Alberto Teixeira Boavista Director
125 8º Av R Branco 23-5940
Dr Fabio Sodré Director Medico
125 9º Av R Branco 23-5948
Dr Egas Mendonça Director do Departamento de Agencias 125 4º Av R Branco..... 23-1372
Equitativa Predial escr 125 2º Av R Branco.... 23-4820
Erb Maria r 780 Copacabana..... 27-2324
Erbe P photo 100 3º Republ Perú..... 22-3896
Ercole Marelli & C S A 22 Luiz Camões..... 22-6103
Ericsson do Brasil Ltda Socied
58 1º Gen Camara 23-2788
Eriz Mauricio Joaquim r 34 Costa Ferraz..... 28-9102
Erler Carlos r 214 1º Domingos Ferreira..... 27-5635
Erlich Nathan r 108 c 15 Sen Furtado..... 28-7646
Erlich Regina r 44 c 1 Bolivar..... 27-4793
Ermlich Gustavo r 63 B Petropolis..... 28-5354
Ernanny Drault med cons 55 4º Prç Floriano.. 22-6045
Ernanny Drault dr r 598 5º Av Atlantica..... 27-5842
Ernesto B r 55 Cesario Alvim..... 26-2176
Ernesto Carlos Cesar gen r 974 C Bomfim..... 48-0453
Ernesto & Guimarães moveis 72 Quitanda..... 23-1186
Ernesto Otto r 169 Dr Sattamini..... 28-8546
Ernesto Souza vva r 431 Av Pasteur..... 26-1645
Ernst Albert E r 642 5º Prud Moraes..... 27-3978
Esberard C vva r 27 José Christino..... 28-3865
Eshérard Etienne r 280 S Januario..... 28-0969
Esberard F A M r 475 C Bomfim..... 48-2529
Esberard Fabr Vidros C Brasil 22 Gen Bruce.. 28-0619
Esberard Fabr Vidros C Brasil 22 Gen Bruce.. 28-3900
Esberard Henrique 269 Hadd Lobo..... 28-3349
Esberard João r 50 Martins Penna..... 28-4335
Esberard Leite Mario dr r 200 Gen Polydoro... 26-2819
Escanho Maria r 97 Invalidos..... 22-0363
Eschmann e Marquardt repres
9 3º s 336 Av R Branco 23-0458
Eschmann Walter r 167 5º Copacabana..... 27-5036
Escobar Azambuja Wenceslau adv escr
15 2º Borja Castro 23-0489
Escobar Joáo r 26 Martins Ferreira..... 26-1422
Escobar Marçal P vva r 15 Carlos Campos..... 25-2019
Escobar Mario Micas bomb 185 Marq Abrantes.. 26-0615
Escobar Tito vva r 94 Ibituruna..... 28-4618
Escobar Wenceslau dr r 81 Mart Ferreira..... 26-2596
Escola Academica 94 Jard Botanico..... 26-0614
Escola Alfredo Pinto 12 Boa Vista..... 48-1361
Escola Allemã 76 Carlos Carvalho..... 22-1323
Escola America 110 4º Av R Branco..... 22-4610
Escola Arcangelo Corelli 209 4º 7 Setembro.... 22-0459
Escola para Automobilistas 290 S Christovão... 28-3607
Escola B Rio Doce 85 Lavradio..... 22-7996
Escola Brasileira 835 C Bomfim..... 48-3536
Escola Brasileira S Christovão 2 Emerenciana.. 28-2536
Escola Chauffeurs 37 Relação..... 22-0884
Escola para Chauffeurs 22 Relação..... 22-3685
Escola para Chauffeurs 135/7 Frei Caneca.... 22-1320
Escola para Chauffeurs 69 1º Prç Tiradentes.. 22-4777
Escola para Chauffeurs 17 Av Amaro Cavalcanti 29-2505
Escola Chauffeurs Volante do Collega
16 1º Relação 22-4370
Escola Commercial Modelo
3 Av Amaro Cavalcanti 29-4206
Escola de Córte e Costura
117A 1º Siqueira Campos 27-3068
Escola de Esteno Dati'ografia 51 1º Republ Perú 22-3998
Escola Italiana Principe di Piemonte 60 Gloria.. 22-2355
Escola João Luiz Alves Vide Ministerio da Justiça
Escola Marconi de Radiotelegrafia
96 2º Quitanda 23-0384
Escola Maria Raythe 233 Hadd Lobo..... 28-2014
Escola de Marinha Mercante 19 1º S Bento.... 23-2272
Escola de Medicina e Cirurgia
Secretaria 94 Frei Caneca..... 22-4251
Escola Moderna de Commercio 145 1º Ourives.. 23-1266
Escola Moderna de Educação 228 Sen Vergueiro 25-1324
Escola Normal de Commercio 10 1º Constituição 22-0587
Escola Padua Soares 61 Estr Velha Tijuca.... 48-4131
Escola Pratica de Commercio 106 2º S José.... 22-4736
Escola Progressiva de Corte e Alta Costura para Senhoras 95 Sta Sophia..... 28-6469
Escola 15 Novembro Vide Ministerio da Justiça
Escola Remington 59 2º 7 Setembro..... 23-5736
Escola Remington 59 7 Setembro..... 23-1574
Escola Royal 40 2º Carioca..... 22-3149
Escola Sta Thereza 24 Lapa..... 22-3701
Escola Superior de Commercio 60 Prç Republica 22-6250
Escola Technica do Exercito B Mesquita..... 48-5847
Escola Tecnico Comercial 41 1º Carioca..... 22-6783
Escola Thomas Edison de Radio 191 1º Alfandega 24-4335
Escola Urania 107 1º 7 Setembro..... 22-3772
Escola Velox 5 1º Leopoldo Froes..... 22-0971
Escot Claudia r 1 1º Prç João Pessoa..... 22-1268
Escript Despach Thes e Prefeitura
26 Imperat Leopoldina 22-3170
Escript Judiciario Commercial 71 1º Th Ottoni 23-5750
Escript Juridico e Commercial
103 2º s 4 Av R Branco 23-3285
Escript Technico Idoneus 60 2º Carmo..... 23-4474
Escritorio Frasil privileg 5 5º Ourives..... 22-2873
Eselino & Costa bomb 140 Cattete..... 25-1116
Eskenazi & Rosa import e export 11 Gonç Dias 22-5394
Esmeralda A joias 14 Ramalho Ortigão..... 22-0839
Esmeraldo Zacheu dr r 117 Petropolis..... 22-6276
Esmeriz José Antonio café 57 Sacc Cabral..... 24-5686
Esmero & C constr 29 Tte Possolo..... 22-0728
Esnerio & Fernandes exterm cupim
149 Livramento 24-2414
Espelho redacção 27 2º Tv Ouvidor..... 23-2860
Espelho Commercial O 165 Senhor Passos..... 24-5360
Espelho Moderno Ao 19 Passagem..... 26-0186
Esperança do Brasil fabr roupas brancas
52 Carioca 22-0054
Esperança & C Salvador faz 20 Av Gomes Freire 22-4768
Esperança & C Salvador faz 20 Av Gomes Freire 22-5290
Esperança & C Salvador sedas 127 Ouvidor..... 22-8743
Esperança Casemira r 22 Av Henr Valladares.. 22-6469
Esperidião & Filho 22 Misericordia..... 23-0829
Espindola Angelica r 531 2º Laranjeiras..... 25-2947
Espindola Eduardo min r 92 Joaq Nabuco..... 27-4000
Espindola José r 65 1º Pires Almeida..... 25-2781
Espindola M R r 116 3º Min Viveiros Castro.. 27-1297
Espingarda Allemã 210A Sen Euzebio..... 24-4145
Espinola Alice Costa r 572 3º Barata Ribeiro.. 27-3956
Espinola Heitor M r 45 Petropolis..... 22-2993
Espinola Toscano dr r 206 Prud Moraes..... 27-3153
Espirito Santo Cardoso Augusto Ignacio gen r
349 Av Paulo Frontin 22-5244
Espirito Santo Imirena 27 1º Republ Perú.... 23-0808
Espirito Santo J alfaiat 53 Lapa..... 22-1616
Espirito Santo J r 8 Tavares Bastos..... 25-5067
Espirito Santo João r 15 Amaral..... 48-2091
Espirito Santo Junior Claudino Victor adv escr
151 8º s 801/2 Av Nilo Peçanha 22-3076
Espirito Santo Odorico Victor dr r
17 Paulo Fernandes 28-1068
Espirito Santo Victor r 47 Bella S Luiz..... 48-3392
Esplanada Hotel 3A 1º Prç Vieira Souto..... 22-1309
Esposel Fernando dr r 81A Frco Ludolf..... 27-5724
Esposel Mario r 379 Av Maracanã..... 28-2417
Esposel Oscar r 16 1º Carlos Carvalho..... 22-6209
Esposito Francisco r 102 Ypiranga..... 25-0856
Esposito Petronilha r 118 Julio Ribeiro..... 29-6211
Espozel Manoel dos Anjos r
165 1º Av Mar Floriano 24-4117
Esquenazi r 659 Barata Ribeiro..... 27-2291
Esquerdo Judith r 471 Copacabana..... 27-5325
Essencias Parisienses 5B Ledo..... 22-0187
Esslinger Erwin r 17 Buarque Macedo..... 25-2913
Estabelecimento Chim Ind Rapallo
31 Vieira Bueno 28-5722
Estabelecimento Ind J B Ferrini
20 5º Buenos Aires 23-2900
Estabelecimento Industrial Montana 41 Alfandega 23-5745
Estabelecimento Typographico Cleria Tupynambá
62 Reg Feijó 24-0109
Estabulo Brandão 60 Alzira Brandão..... 28-3130
Estabulo das Crianças 6 Occidental..... 22-4147
Estabulo Gloria 119 c 6 Pedro Americo..... 25-2746
Estabulo da Infancia 34 Bambina..... 26-0295
Estabulo Leblon 250 Dias Ferreira..... 27-4013
Estabulo Modelo 58 Pedro Americo..... 25-3788
Estabulo S Roque 439 S Christovão..... 28-3262
Estabulo União 41 Mario Portella..... 25-1789
Estadio Brasil Av Presid Wilson..... 22-5552
Estado do Pará succursal 95 1º Av Passos..... 24-0885
Estado de S Paulo O succursal
Redacção 137 1º s 112/4 Av R Branco.... 23-1451
Publicidade 137 1º s 12/20 Av R Branco.. 23-5206
Estamparia Brasil 22 Pedra Sal..... 24-6333
Estamparia Colombo S A 344 Mariz Barros... 28-2419
Estamparia Colombo S A 344 Mariz Barros... 28-4985
Estamparia Jarbas Moraes 167 S Dezembro..... 28-2669
Estamparia Leão 45 Parahyba..... 28-4742
Estamparia Moderna 142 Riachuelo..... 22-7285
Estamparia Nogueira 19 Beco Fidalga..... 23-0622
Estamparia Real fabr 300 Anna Nery..... 29-3060
Estamparia Visc Gavea 54A Visc Gavea..... 24-4698
Estancia de Lenha 4 Gen Gurjão..... 28-2072
Estatistica Commercial Vide Min Trabalho Ind e Comm Depart Nac Estatistica
Estelita da Cunha M r 675 Lins Vasconcellos.. 29-4490
Estella Z Gomes med r 110 Av Osw Cruz..... 25-1463
Estellita Guilherme dr r 26 Annita Garibaldi.. 27-0960
Estellita Lins A dr r 72A Laranjeiras..... 25-2468
Estellita Romero dr r 168 Bolivar..... 27-4363
Estephanio J letreiros 310 Buenos Aires..... 24-5518
Estevão & Ferreira carv 212 B Mesquita..... 28-5621
Esteves Adelia r 94 Anna Nery..... 28-5048
Esteves Alberto Joaquim r 48 Affonso Penna... 28-2988
Esteves d'Almeida Bernardino r 50 B Flamengo. 25-0067
Esteves de Almeida Duarte r 46 Prof Valladares 48-5279
Esteves Almeida Horacio r 157 Barata Ribeiro.. 27-4480
Esteves Antonio armz 3 Laranjeiras..... 25-4957
Esteves Armando r 70 Dias Rocha..... 27-0781
Esteves Arthur alfaiat 206 1º Alfandega..... 24-5198
Esteves Badaró r 37 Esteves Junior..... 25-1086
Esteves & C J pint 264 Av Mem Sá..... 22-9429
Esteves Carlos Lopes r 31 Visc Silva..... 26-1150
Esteves Cesar dr r 31/7 Prç Floriano..... 22-5788
Esteves da Conceição Maria r 50 1º João Alvares 24-2280
Esteves Constantino r 292 1º Buenos Aires.... 24-1493
Esteves & Durão armz Fortaleza S João..... 26-3560
Esteves Fernandes Manoel 1355 1º 24 Maio... 29-2727
Esteves Fernando r 241 1º Riachuelo..... 22-6269
Esteves Filho & Fernandes 101 Fr Caneca..... 22-9251
Esteves Floriano T r 119 Prud Moraes..... 27-2081
Esteves Francisco r 44 Fonseca Telles..... 28-0427
Esteves Francisco Castanheira r 204 Invalidos... 22-6328
Esteves Girondino dr r 206 Sorocaba..... 26-0708
Esteves Guilherme Antonio carv 30 Miguel Frias 22-2345
Esteves Henrique dr r 48 Pinto Guedes..... 48-0209
Esteves Iturbide dr r 52 Buarque Macedo..... 25-1748
Esteves J r 119 Benj Constant..... 25-0254
Esteves J Castro r 109 Caruarú..... 48-2326
Esteves João r 6 S Paulo..... 29-0855
Esteves João Reynaldo r 135 Desemb Izidro.... 48-2336
Esteves José 536 Sen Euzeblo..... 24-0642
Esteves Julião Freire cel r 135 Candido Mendes 25-3747
Esteves Luiz José roupas brancas 207 Alfandega 24-3470
Esteves Manoel armar 62 S Luiz Gonzaga..... 28-1778
Esteves Palmyra r 236 B Bom Retiro..... 29-2664
Esteves Pires & C autom 50 13 Maio..... 22-2888
Esteves & Rocha bar 466 Fig Mello..... 28-3436
Estevez Digno r 100 Gloria..... 25-0556
Estill H R r 177 Joaq Nabuco..... 27-3414
Estillac Leal Alcides dr r 456 S Frco Xavier.. 48-2267
Estr de Ferro Allemãs depart Turismo
69/77 3º s 4 Av R Branco 23-3082
Estr Ferro Central do Brasil
Estação D Pedro II
Agencia de D Pedro II Prç Christ Ottoni.. 24-2000
Agencia da Maritima Maritima..... 24-3860
Secção de Informações Prç Christiano Ottoni 24-3360
Inspectoria Despeza Prç Christiano Ottoni 24-0174
Inspect Telegrapho e Illuminação
304 Sen Pompeu 24-5232
Inspectoria do Thesouro Prç Christiano Ottoni 24-4216
Inspectoria de Signalisação
69 Marq Sapucahy 24-6509
Inspectoria de Reclamações
225 1º Prç Republica 24-4450
Commissão Electrificação
225 2º Prç Republica 24-6187
Turma do Calculo Sen Pompeu..... 24-4225
Turma do Calculo Prç Christiano Ottoni.. 24-6016
Sub Contadoria Seccional
Prç Christiano Ottoni 24-3417
Contabilidade 1ª Divisão
Prç Christiano Ottoni 24-2174

(Continúa)

EMPREZA LUSTRAÇÃO DE MOVEIS E ASSOALHOS

Casa Fundada em 1908

MANUEL R. DA MATTA

ENVERNISAMENTO E ENCERAMENTO DE ASSOALHOS. PREPARO E LUSTRAÇÃO EM PISOS DE "LINOLEUM E GRANITO", Lustração de Moveis, Divisões, etc. — ESCRIPTORIO:

Rua General Camara, 302-sob. - Tel. 24-3232

Rua Evaristo da Veiga, 19
Teleph. 22-2500 e 22-0005
END. TELEGR. — "CELERE"
— RIO DE JANEIRO —

EXPRESSO PAULISTA L.DA
TRANSPORTES EM GERAL
EMBARCADORES
Agencia de Despachos e Empreza de Viagens

FILIAL EM SÃO PAULO:
Parque Anhangabahú, 26
Telephone 4-0245
END. TELEGR. — "SERGIO"

Estr Ferro Central Brasil
Estação D Pedro II (Continuação)
Contadoria Prç Christiano Ottoni..... 24-6685
Engenheiros 2ª Divisão Prç Christ Ottoni 24-4713
Officinas Est Derby Club..... 28-9407
Inspect Receita Trafego Mutuo
Prç Christ Ottoni 24-2939
Inspect Receita Expediente Prç Christ Ottoni 24-1189
Secção Hollerith 1ª Divisão Prç Christ Ottoni 24-2467
Secção da D G Prç Christiano Ottoni..... 24-5798
1ª Secção Trafego 2º Prç Christ Ottoni.. 24-1273
Engenheiro Luis Freire Prç Christ Ottoni.. 24-1887
Escr Inspectoria de Signalisação
69 1º Marq Sapucahy 24-3632
Escr Locomoção Archias Cordeiro..... 29-1557
Inspectoria Commercial Prç Christ Ottoni.. 24-0328
Trafego 1º Prç Christ Ottoni..... 24-3469
Sala dos Apparelhos Prç Christ Ottoni.... 24-2157
Arrecadação Prç Christ Ottoni..... 24-0013
1ª Inspect Locomoção Gen Pedra..... 24-2618
1ª Inspect da Linha Gen Canabarro..... 28-5247
3ª Divisão Technica 302 2º Sen Pompeu.. 24-5332
3ª Divisão 298 1º Sen Pompeu..... 24-1018
3ª Divisão Linha 302 Sen Pompeu..... 24-0787
3ª Divisão Linha 298 Sen Pompeu..... 24-4179
4ª Divisão Turma de Folhas Goyaz..... 29-3986
4ª Divisão Locomoção Archias Cordeiro... 29-0911
4ª Divisão Locomoção Archias Cordeiro.... 29-3578
13ª Inspect da Linha 73 Santos Mello... 28-7625
Viajantes Contadoria Prç Christiano Ottoni 24-4694
Inspectoria Technica Materiaes
298 Sen Pompeu 24-4412
1ª Divisão Inspectoria da Receita Administrativa Prç Christiano Ottoni..... 24-4681
Secção de Investigações Prç Christiano Ottoni 24-0374
Gabinete do Director Prç Christiano Ottoni 24-0648
8ª Inspectoria Locomoção Fig Mello..... 28-8407
8ª Secção Goyaz 29-2514
8ª Inspectoria da Locomoção Fig Mello... 28-6186
8ª Inspectoria da Locomoção
389 S Christovão 28-7326
8ª Inspectoria Locomoção Fig Mello..... 28-2926
4ª Divisão da Locomoção Arch Cordeiro.. 29-3982
4ª Divisão Locomoção 7ª Secção
Arch Cordeiro 29-1747
Secção de Percurso 2ª Divisão
2º Prç Christiano Ottoni 24-2310
4ª Divisão Inspect Officinas Eng Dentro.. 29-1828
1ª Divisão Serviço Medico
12 Pedro Rodrigues 24-2733
13ª Secção Electricidade Arch Cordeiro... 29-1162
4ª Divisão Locomoção 5ª Secção
Arch Cordeiro 29-3377
1º Almoxarifado Gamboa 24-3084
3º Almoxarifado 3 Nabuco Freitas..... 24-1819
5º Almoxarifado S Christovão..... 28-3459
Cabine Nova Gen Pedra..... 24-1599
2ª Secção do Trafego Prç Christiano Ottoni 24-4404
Parque Beneficiamento de Carvão
Almte Mariath 28-9056
Officinas da Locomoção 1ª Secção Goyaz.. 29-1546
Officinas da Locomoção 2ª Secção Goyaz.. 29-1519
Officinas da Locomoção 4ª Secção Goyaz.. 29-2646
Officinas da Locomoção 6ª Secção Goyaz.. 29-3169
Est Eng Dentro agencia Av Amaro Cavalcanti 29-4928
Armz Encommendas Prç Christ Ottoni..... 24-5882
Officina Typographica 3 Nabuco Freitas... 24-0046
Estr Ferro Corcovado 151 Cosme Velho..... 25-0016
Estr Ferro Corcovado offic 151 Cosme Velho... 25-0301
Estr Ferro D Thereza Christina escr
303/31 Av Rodr Alves 23-1900
Estr Ferro Great Western 56 3º Gen Camara.. 23-1328
Estr Ferro Leopoldina B Mauá inform
Av Frco Bicalho 28-0235
Estr Ferro Leopoldina Pr Formosa cargas
Av Rodr Alves 23-0318
Estr Ferro Maricá agencia 27 Tv Sta Rita..... 23-3797
Estr Ferro Oeste de Minas 76 1º Visc Inhauma 23-0768
Estr Ferro Sul de Minas 76 1º Visc Inhauma.. 23-0768
Estr de Ferro Victoria a Minas 72 1º Th Ottoni 23-1267
Estr de Ferro Victoria a Minas 72 3º Th Ottoni 23-0990
Estrada Miguel Duque dr r 188 Sta Clara..... 27-7605
Estrela Ares r 38 D Marianna..... 26-3489
Estrella Antenor r 188 Jequiriçá..... 29-6756
Estrella Arlindo med cons 70 2º Republ Perú.. 22-3037
Estrella Arnaldo r 225 B Jaguaribe..... 27-5985
Estrella Arnaldo r 125 Sta Christina..... 25-4848
Estrella Branca alfaiat 146 Uruguayana..... 23-3603
Estrella Haroldo r 81 Teixeira Mello..... 27-1879
Estrella José Simões café 82 Coqueiros..... 22-6985
Estrella Manoel de Castro r 75 Goulart..... 27-1066
Estrella Nicolau J corret 5 4º s 420 Lg Carioca 22-2742
Estrella Nicolau J r 13 B Itaipú..... 48-3998
Estrella Raul r 59 Estrella..... 28-7871
Estrella Roberto med cons 65 3º Carmo..... 23-0762
Eterna Lux Ltda escr 19 4º s 30 Prç Floriano 22-9361
Ether Agrippino dent 1/5 4º s 412 Lg Carioca 22-2352
Ether Alayde r 105 c 2 Ypiranga..... 25-3641
Etingoff Paulina 163 Bened Hyppolito..... 22-6378
Etoile du Sud L' 32 2º s 45 7 Setembro..... 23-2971
Eu Sei Tudo 15 Visc Maranguape..... 22-4447
Euclides & C A calçamento mosaico 54 1º S José 22-0433
Eugenie Charevitch nme r 68 1º Pr Botafogo.. 25-5168
Eugenio Carlos dr r 56 Gust Sampaio..... 27-3638
Eugenio Fiorencio & C
Matriz Armazem 191 Av Mar Floriano.... 24-4294
Matriz Escriptorio 191A 1º Av Mar Floriano 24-5457
Filial 627 24 Maio..... 29-1830
Fabrica 627 24 Maio..... 29-1830
Euler Carlos dr r 21 Augusta..... 22-7923
Euricio Alvaro Corydon dent gab
320 1º Arch Cordeiro 29-1124
Eurico leiloeiro 147 Buenos Aires..... 23-4756
Europa Machinas de Escrever Ltda
86 1º Th Ottoni 23-2730
Evangelista R bomb 226 Pereira Nunes..... 48-0016
Evangelista Seraphim quit 240 Av 28 Setembro 48-2211
Evans Cyril B r 642 1º Prud Moraes..... 27-5633
Evans Leslie Robert r 118 5º Copocabana..... 27-5680
Evans William r 80 Pinto Figueiredo..... 48-2491
Evaristo de Vasconcellos armz 136 Mala Lacerda 22-7485
Evelyn Vieira & C comm 7 9º s 912 Prç Mauá 23-4757
Evelyn Vieira Lourival r 15 2º Haritoff..... 27-5683
Evetts E escr 168 5º Av Mar Floriano..... 24-2500
Evetts E r 62 Antonio Salema..... 48-3511
Evill W S
Residencia 289 1º Cand Mendes..... 25-3757
Evora José r 57 Mendes Tavares..... 48-4126
Ewbank Alfredo Paulo adv 216 1º Uruguayana 24-3626
Ewbank Camara vva r 15 Buarque Macedo..... 25-0487
Ewel Otto ferrag 44 Andradas..... 23-3733
Ewel Otto r 85 Joaq Nabuco..... 27-4589
Ewerton de Almeida Julieta vva r
172 c 3 Demetrio Ribeiro 26-1574
Ewerton Pinto Eugenio capt r 383 Av Pasteur.. 26-4196
Ewerton Pinto Frederico capt tte r
9 Urbano Santos 26-3088
Ewerton Pinto Octavio dr r 40 Odilio Bacellar.. 26-0902
Excellente Café 67 Hadd Lobo..... 22-3427
Exercito da Salvação 90 1º Visc Itauna..... 24-3620
Exposição A
Rêde particular 146/50 Av R Branco.... 22-1930
Exposição Allemã brinquedos 118 Av R Branco.. 22-4057
Expresso Annibal Rio S Paulo 253 S Pedro... 24-3852
Expresso Annibal Rio S Paulo 253 S Pedro... 24-3720
Expresso Bandeirantes transp 73 c 8 Cajueiros.. 24-4211
Expresso Bola Preta 59 Sacc Cabral..... 24-0092
Expresso Bola Preta transp 59 Sacc Cabral.... 24-0091
Expresso Cruzeiro transp 70 Senhor Passos..... 24-1388
Expresso Federal 87 Av R Branco..... 23-2000
Expresso Funerario 111 Frei Caneca..... 22-1041
Expresso Mauá transp 73 Prç Mauá..... 23-4153
Expresso Mauá 73 Prç Mauá..... 23-3249
Expresso Moderno mensag 162 Rosario..... 23-3754
Expresso Nac Transportes Bagagens
18 Av R Branco 23-5402
Expresso Niemeyer 14 Chile..... 24-2254
Expresso Paulista Ltda
Escriptorio e Deposito 19 Ev Veiga..... 22-2500
Secção de Passagens 19 Ev Veiga..... 22-0005
Residencia Ferdinando Schayer 41 S Manoel 26-1972
Expresso S José transp 3 Leandro Martins..... 23-0983
Expresso S José 3 Leandro Martins..... 23-5655
Expresso Sul America Ltda 60 D Gerardo..... 23-4081
Expresso dos Volumes 0 mensag 17 Conceição.. 22-7267
Exprinter Expresso Internacional 57 Av R Branco 23-5656
Exprinter 57 Av R Branco..... 23-0200
Exterminador do Cupim 149 Livramento..... 24-2414
Externato Chaves Faria 114 1º Rosario..... 23-2688
Externato Coração Eucharistico 102 Paysandú... 25-1443
Externato Guido de Fontgalland 89 Ipanema... 27-2040
Externato Ibituruna 72 Ibituruna..... 28-8450
Externato Lacé 74 Miguel Ferreira..... 29-6121
Externato Mello e Souza 1046 Copacabana..... 27-4797
Externato N D Sion 30 Cosme Velho..... 25-1547
Externato N S de Copacabana 376 Barata Ribeiro 27-0517
Externato Paulista 38 Min Viveiros Castro..... 27-1714
Externato Pitanga 14 Prç Serz Corrêa..... 27-0438
Externato Sacramento collegio
81 1º Senhor Passos 23-4475
Externato Sacré Cœur 78 Gloria..... 25-2955
Externato Sto Antonio Maria Zaccaria
113 Cattete 25-3259
Externato S José 164 B Mesquita..... 28-6293
Externato e Semi Internato Sto Ignacio
226 S Clemente 26-0180
Externato Vidigal 415 Visc Pirajá..... 27-5613
Externato Ypiranga 110 S Januario..... 28-6577
Eyer Frederico dr cons 11 1º Av Almte Barroso 22-6024
Eyer Frederico dr r 243 Prof Gabizo..... 28-4687
Eyer Waldemar r 91 Jardim Zoologico..... 48-0866
Eyles Howard r 440 Visc Pirajá..... 27-2990

F

F Almeida & Marques rest 7 Frei Caneca..... 22-2235
F Augusto Vieira armz 154 Lavradio..... 22-5737
F Calandrini Alves de Souza r 31 Tarumã..... 26-1738
F Figueiredo & Irmão armz 228 Fr Caneca.... 22-4928
F Marques da Silva armz 32 Av Gomes Freire.. 22-7201
F Martins & C
Armazem Balneario 30 Mar Cantuaria..... 26-2219
Armazem Copacabana 1130 Copacabana.... 27-1546
Armazem Globo 355 S Clemente..... 26-0675
Armazem Globo 355 S Clemente..... 26-3838
(Continúa)

F Martins & C (Continuação)
Armazem Miramar 650 Barata Ribeiro.... 27-0406
Armazem Pão de Assucar 212 Pr Botafogo 26-0287
Armazem Pão de Assucar 212 Pr Botafogo 26-1287
Armazem Progresso do Leme
192 Gust Sampaio 27-1946
F Martins Loureiro ferr 143 Th Ottoni..... 24-2488
F Oliveira & C
Armazem Ideal 54 Maria Angelica..... 26-0432
Armazem Leal 150 Humaytá..... 26-0398
Armazem Leal 150 Humaytá..... 26-0989
Armazem Novo Ideal 54 Maria Angelica... 26-3180
Armazem S Vicente 20 Març S Vicente.... 27-0643
Casa Leblon 201 Av Ataulpho Paiva..... 27-4919
Casa Magestade armz 596 Visc Pirajá.... 27-1548
Casa Magestade 596 Visc Pirajá..... 27-4230
Casa Régia 782 Copacabana..... 27-2281
Casa Régia 782 Copacabana..... 27-1747
Despensa Real 92 Humaytá..... 26-2154
Res Francisco de Oliveira Costa
141 Prud Moraes 27-0384
Res Heitor Pereira de Souza
596 1º Visc Pirajá 27-4330
Res Manoel Oliveira Costa
30 José Ant Santos 27-4799
F P de Oliveira & C ferrag 225 Prç Republica 24-4251
F Pereira de Souza comm 95 1º Av Passos.... 24-0885
F Portella & C 97/9 Ouvidor..... 23-5519
F R Baptista r 291 B Itapagipe..... 28-4555
F R Baptista & C 10 1º Março..... 23-2240
Fabbri Oreste offic 71 Farani..... 26-1441
Fabello Junior José comm 48 1º Conceição.... 24-4599
Fabello Junior José r
205 Estr Intendente Magalhães 29-8228
Faber André r 2 1º Assis Bueno..... 26-4305
Faber & C Ltda L escr
28 4º s 1/2 Mayrink Veiga 24-2599
Faber Carl W r 724 2º Av Epitacio Pessoa... 27-3908
Faber Johann bleistift fabrik 113 3º Th Ottoni 24-0024
Fabiano Alves Annibal dr r 102 Garcia d'Avila 27-6255
Fabião Manoel Hilario r 135 Derby Club..... 48-4180
Fabião Mario M med cons 17 3º Quitanda..... 22-3831
Fabio Bastos & C polias 95 Visc Inhauma..... 23-1336
Fabre Alice r 443 Visc Pirajá..... 27-1390
Fabriani Victorio r 15 Pinto Martins..... 22-1249
Fabr Adamastor 290 Gen Camara..... 24-4082
Fabr Agua Sanitaria Globo 34 Djalma Dutra... 29-0801
Fabr Agulhas Reine 49 S Frco Prainha..... 24-2274
Fabr A hambra calç 174 Senhor Passos..... 24-3854
Fabr America tamanc 37 Lapa..... 22-3227
Fabr Ampolas e Apps Scientificos
590 Anna Nery 29-1035
Fabr Ampolas e Apps Scientificos
61 Buenos Aires 23-5480
Fabr Andaluza chocolate 23 Andradas..... 22-8875
Fabr Arens R W Morton mach 1326 C Bomfim 48-1726
Fabr de Artefactos de Couro
Matriz 226 S Pedro..... 24-3895
Filial 40 Carioca..... 22-0279
Fabr Artefactos Couro Sparta 84 Reg Feijó... 24-2253
Fabr de Artefactos de Galalith Ltda 81 Adriano 29-2295
Fabr Artefatos de Arame 25 João Pinheiro..... 29-2511
Fabr Artigos de Couro e Sombrinhas 40 Carioca. 22-4985
Fabr Artigos Metallurgicos e Electro Thermicos
Faet 97 B Petropolis..... 28-2214
Fabr Ataduras Oswaldo Cruz 176 Gen Camara.. 24-4861
Fabr Balas Brasil dep 15 Ladislau Netto..... 48-5671
Fabr Balas Esperança 297 Licinio Cardoso..... 28-5382
Fabr Balas Esperança 113 Sant'Anna..... 24-2111
Fabr Balas Gloria 295 S Christovão..... 28-4829
Fabr Balas Lusitania 48 Av Lauro Muller..... 28-1138
Fabr Balas Madureira 220 Domingos Lopes..... 29-8243
Fabr Balas Nacional 74 Paulo Frontin..... 22-9515
Fabr Batatas Fritas 306 Fr Caneca..... 22-8433
Fabr Belém saponaceos 107 Sacc Cabral..... 24-0472
Fabr Biscoitos A Perfeição 108 André Cavalcanti 22-1670
Fabr Biscoitos Eresa 167 Sen Pompeu..... 24-2181
Fabr Biscoitos União 190 B Bom Retiro..... 29-2590
Fabr Brasil mov 28 Gen Polydoro..... 26-0377
Fabr de Brinquedos 216 Riachuelo..... 22-6085
Fabr Caixas de Madeira 53 Bomfim..... 28-9211
Fabr Calçado Areosa 159 Senhor Passos..... 24-2965
Fabr Calçado Berta 68 Carlos Carvalho..... 22-3776
Fabr Calçado Brazão 37 Av Gomes Freire..... 22-1723
Fabr Calçado Bussaco 166 B S Felix..... 24-6504
Fabr Calçado Ceuta 314 S Pedro..... 24-4822
Fabr Calçado Chic Parisiense 291 Alfandega.... 24-6161
Fabr Calçado Corcovado 18 Bened Hyppolito... 24-1155
Fabr Calçado Cruzeiro 178 Sen Pompeu..... 24-2727
Fabr Calçado Ecco e Leader
61/3 Av Henr Valladares 22-0692
Fabr Calçado Edith Ltda 90A Nery Pinheiro... 22-7477
Fabr Calçado Fifina 308A Gen Caldwell..... 22-7081
Fabr Calçado Flavia 4 Sen Pompeu..... 24-1724
Fabr Calçado Flexi 12 Jaraguá..... 28-7366
Fabr Calçado Floresta 329 Buenos Aires..... 24-6639
Fabr Calçado Garoto 257 Gen Camara..... 24-0294
Fabr Calçado Georgette 195 Borges Monteiro... 29-0767
Fabr Calçado Gessy 62 Sen Pompeu..... 24-2378
Fabr Calçado Helena Ltda 266 Gen Camara.... 24-0903
Fabr Calçado Hoover 101 Senhor Passos..... 24-0032
Fabr Calçado Iberica 129 Mach Coelho..... 22-8894
Fabr Calçado Invicta 270 Gen Camara..... 24-4215
Fabr Calçado Jardim 207/9 Senhor Passos..... 24-3956

ESCOLA PARA "CHAUFFEURS" Eng. H. S. PINTO
FISCALIZADA PELO GOVERNO. UNICA QUE EXPEDE DIPLOMAS. CONSIDERADA DE UTILIDADE PUBLICA MUNICIPAL
CURSO PARA PROFISSIONAES E AMADORES CAVALHEIROS E SENHORAS
Frei Caneca, 135-137. Edif. proprio — **FONE 22-1320** — **Av. Mem de Sá, 336, fds.** Edif. proprio.

A TORRE EIFFEL

F. PORTELLA & CIA.

97, OUVIDOR, 99 Telephone 23-5519

Artigos finos para Homens e Meninos

Fabr Calçado Juno 76 Gen Caldwell..... 24-4159
Fabr Calçado Lucille 189 1º Th Ottoni..... 24-0029
Fabr Calçado Luiz XV 216 Senado..... 22-3963
Fabr Calçado Lumiar 234/6 Gen Camara..... 24-1420
Fabr Calçado Maciste 308 Gen Camara..... 24-3341
Fabr Calçado Madeira 97 Ubaldino Amaral..... 22-7356
Fabr Calçado Mauá 61 Vieira Fazenda..... 23-1006
Fabr Calçado Mignon 124 Annibal Benevolo.... 22-9522
Fabr Calçado Minerva 56 1º B Itapagipe..... 28-5929
Fabr Calçado Modelo Chic 43 Silva Jardim..... 22-7527
Fabr Calçado Mundial 56 Visc Gavea..... 24-0167
Fabr Calçado Nice 70 Senado..... 22-0362
Fabr Calçado Oceano 234 Senhor Passos..... 24-4233
Fabr Calçado Odalisca 279 Senado..... 22-4310
Fabr Calçado Ouro escr 73/85 Gen Canabarro.. 28-1937
Fabr Calçado Ouro escr 73/85 1º Gen Canabarro 28-2547
Fabr Calçado Raro 74 1º Lavradio..... 22-7825
Fabr Calçado Record 56 D Manoel..... 23-1007
Fabr Calçado Riol 208 Sen Pompeu..... 24-6228
Fabr Calçado Risoletta 111 Licinio Cardoso.... 28-2969
Fabr Calçado Ruth 128A B S Felix..... 24-1835
Fabr Calçado S Jorge S A 54 Costa Lobo..... 28-7410
Fabr Calçado Sonia 244/46 Gen Camara..... 24-3555
Fabr Calçado Souto
Escriptorio 18/30 Fonseca Telles..... 28-0177
Armazem 18/30 Fonseca Telles..... 28-4947
Fabr Calçado Triumpho 248 Gen Camara..... 24-4895
Fabr Calçado Vallosca 139 Gen Pedra..... 24-1417
Fabr Calçado Vigorosa 287A Gen Caldwell..... 22-9417
Fabr Calçado Zelia 75 1º Prç Tiradentes..... 22-2753
Fabr Camas de Ferro S Geraldo 105 Fr Caneca 22-0355
Fabr Camas Rex 405 Gen Pedra..... 24-1048
Fabr Camisas Leal 9 1º Lg José Clemente..... 22-0739
Fabr Camisas Veneza 84 Luiz Camões..... 22-7597
Fabr Canivetes Karl Gayer 83 Luiz Camões..... 24-1576
Fabr Carvão Economico 264 Bella..... 28-8764
Fabr Cêra Universal e Mastic 240 Souza Franco 48-3551
Fabr Cerveja Amazonas 113 Lavradio..... 22-8350
Fabr Cerveja Berlim matriz 31 Cajueiros..... 24-5254
Fabr Cerveja Berlim escr 31 Cajueiros..... 24-0135
Fabr Cerveja Bomfim 192 Bomfim..... 28-1415
Fabr Cerveja Brasil 107 Cattete..... 25-3434
Fabr Cerveja Camões A1 1º Theodoro Silva.... 48-0677
Fabr Cerveja Colombo 31 S Clemente..... 26-0209
Fabr Cerveja Commercio
Matriz 42/4 Av Passos..... 22-9105
Matriz 42/4 Av Passos..... 22-3800
Deposito 11 Elias Silva..... 29-1765
Garage 117 Senhor Mattosinhos..... 22-7852
Res Antonio Rodrigues Santos 99 Boa Vista 48-3352
Fabr Cerveja Conceição 69/71 Lavradio..... 22-1655
Fabr Cerveja Cosmopolita 9 Prç Duque Caxias.. 25-0733
Fabr Cerveja Cruzeiro 221 S Christovão..... 28-0541
Fabr Cerveja D Amelia 11 Prç Republica..... 22-0599
Fabr Cerveja D Pedro I 13 Corrêa Vasques.... 22-8641
Fabr Cerveja Gaiata 371 Theod Silva..... 48-5004
Fabr Cerveja Gaiata 371 Theod Silva..... 48-1441
Fabr Cerveja Gloria 27 Pedro Americo..... 25-2314
Fabr Cerveja Internacional 66 Maxwell..... 48-1860
Fabr Cerveja Luzitania 371 Theod Silva..... 48-1441
Fabr Cerveja Luzitania 371 Theod Silva..... 48-5004
Fabr Cerveja Marca Leão 65 Prç Republica.... 22-4476
Fabr Cerveja Maurem 111 B Iguatemy..... 28-2706
Fabr Cerveja Minerva 55 Visc R Branco..... 22-0142
Fabr Cerveja Oriente 30 Visc R Branco..... 22-1573
Fabr Cerveja Perola 259 Senado..... 22-1237
Fabr Cerveja Portugal 45 Av Mar Floriano..... 24-2657
Fabr Cerveja Portugal 32 Visc Sta Isabel..... 48-4081
Fabr Cerveja Primavera 77 Ledo..... 24-2491
Fabr Cerveja Princeza 29 Visc Itauna..... 24-0120
Fabr Cerveja Princeza 28 Azeredo Coutinho.... 24-6329
Fabr Cerveja Sant'Anna 12 Bened Hyppolito... 24-2261
Fabr Cerveja Sta Maria 72/4 Carioca..... 22-1761
Fabr Cerveja Sul Americana 169/171 Sant'Anna 24-1433
Fabr Cerveja Trianon 561 24 Maio..... 29-1700
Fabr Cerveja União 208 Sen Euzebio..... 24-1575
Fabr Cerveja Universal 85 Costa Lobo..... 28-3230
Fabr Chapéos Botafogo 98 Visc Caravellas..... 26-0607
Fabr Chapéos Botafogo 66 Carioca..... 22-1363
Fabr Cimento de Colla de Borracha
283 Pedro Alves 24-3310
Fabr Colchões Luzo Brasileiro 100 Sant'Anna... 24-0603
Fabr Colchões Pedroza 184 Sant'Anna..... 22-5666
Fabr Colchões Pedroza 213 Sen Pompeu..... 24-4114
Fabr de Collarinho Marvello 90/6 Arist Lobo... 22-1015
Fabr Colombo S A
Escriptorio 179 S Christovão..... 28-6834
Escriptorio 179 S Christovão..... 28-2739
Res Manoel José Lebrão 86 Cand Mendes.. 25-1379
Fabr Confiança do Brasil roupas brancas
87 Carioca 22-8360
Fabr Cresotalina Navio 248 Theodoro Silva..... 48-3073
Fabr Curt Stida 252 Sen Euzebio..... 24-2151
Fabr Discos Odeon 36/56 João Alfredo..... 48-1173
Fabr Doces Central Brasil 80 Gen Caldwell.... 24-5795
Fabr Doces Gloria do Brasil 222 Sen Euzebio.. 24-5591
Fabr Doces Guarany 20 Prç Eng Novo..... 29-3892
Fabr de Doces Madruga 46/8 Julio Carmo..... 24-0605
Fabr Doces Redemptor 106 Costa..... 24-4572
Fabr Doces S Jorge 34 Visc Gavea..... 24-0505
Fabr Doces S Roque 1 Fagundes Varella..... 29-4211
Fabr Doces Victoria 182 Senhor Passos..... 24-3231
Fabr Dr Vianna louça 29 Bomfim..... 28-5124

Fabr Dragão camis 39 Sen Furtado..... 28-1088
Fabr Enigma pasta calç 143 Pedro Alves..... 24-5367
Fabr de Enveloppes 137 Invalidos..... 22-4632
Fabr de Esquadrias Ltda 167 Conceição..... 24-6445
Fabr de Espelhos Apollo 329 Gen Camara..... 24-6125
Fabr Espelhos Cruz de Malta Ltda
45 Sen Pompeu 24-2118
Fabr Estopas e Algodões Carlos Salleiro
226 Gen Argollo 28-6863
Fabr de Estrados 158 Gen Caldwell..... 24-2831
Fabr Ferragens Vanadium escr
212 B S Francisco 48-4917
Fabr Filtex meias 164 C Agrolongo..... 29-6077
Fabr Filtros Fiel e Senun 237 Figueira..... 29-0241
Fabr Flora moveis vime 128 Hadd Lobo..... 28-8307
Fabr Fogões Confiança 442 Carolina Machado.. 29-8385
Fabr Galiazzi Vencedor 144 Arist Lobo..... 28-3916
Fabr Geladeira Guarany 125 Marq Sapucahy.... 24-1471
Fabr Gravatas Imperial 249 Alfandega..... 24-0325
Fabr Gravatas Ipê 22 2º s 6 Ramalho Ortigão 22-2475
Fabr Gravatas Leader 286 Alfandega..... 24-6284
Fabr Gravatas Odeon Ltda 804 Alfandega..... 24-6270
Fabr Graxa Para Todos 19 Tv Paço..... 23-3173
Fabr Guanabara tintas e cêra 741 S Freo Xavier 28-0750
Fabr Guarany 186 Rezende..... 22-1028
Fabr Ida calç 299 Gen Camara..... 24-4821
Fabr Igrejinha mov 9 Igrejinha..... 28-6288
Fabr Ingleza Capas Borracha 173 7 Setembro.. 22-3774
Fabr Invicta Ltda pincel 171 Gen Caldwell.... 24-2272
Fabr Itauna roupas brancas 31 Visc Itauna.... 24-0397
Fabr Jersey 167 Ouvidor..... 22-0846
Fabr Ladrilhos Apollo 96 Eng Dentro..... 29-3850
Fabr Lenços Eldorado 95 Ledo..... 24-4924
Fabr Lili calç 301 S Pedro..... 24-2415
Fabr Linhas Triumpho 22 Ledo..... 22-3822
Fabr Lipiani confeitos chocolates e balas
318/20 S Pedro 24-0938
Fabr Loanda roupas brancas 66 Carlos Sampaio 22-7162
Fabr Londres 103 André Cavalcanti..... 22-4330
Fabr Louça de Barro 29 Bomfim..... 28-5124
Fabr Louça Nacional 3138 Av Suburbana..... 29-8261
Fabr Louças da Penha 77 João Rego..... 29-6122
Fabr de Luvas e Bolsas 21 Conceição..... 22-7470
Fabr Madson 144 Aristides Lobo..... 28-9727
Fabr Malas Luso Brasileira 89 Lavradio..... 22-5529
Fabr Malas Nacional 166 Sen Pompeu..... 24-1392
Fabr Malas S Christovão 206 Senhor Passos.... 24-3038
Fabr Malas S Christovão 283 Gen Camara..... 24-0155
Fabr de Malhas Jerson 216 Alfandega..... 24-0473
Fabr de Malhas Ondina 73 Sen Euzebio..... 24-0402
Fabr de Manteiga Leca 598 Copacabana..... 27-5996
Fabr Manufact de Biscoutos 184 Livramento.... 24-0925
Fabr Maracanã S A tecidos 1297 C Bomfim.... 48-2088
Fabr Marialva passamanarias 28 Capt Felix... 28-3236
Fabr Massas Alimenticias 98B Sen Euzebio.... 24-3306
Fabr Massas Colombo 115 Fr Caneca..... 22-4916
Fabr Massas Guarany 417 Riachuelo..... 22-9237
Fabr de Massas Petropolis 288 Cattete..... 25-3591
Fabr Massas Roma 144 Sen Euzebio..... 24-3078
Fabr Material Electrico Ltda 208 Dr Sá Freire 28-1053
Fabr Meias Hartenstein 354 Alfandega..... 24-5065
Fabr Meias Imperial 518 B S Francisco..... 48-0532
Fabr Meias Tosca 201 Av 28 Setembro..... 48-2627
Fabr Mineira biscoitos 127 Teixeira Soares.... 28-1212
Fabr Modelo chap 100 1º Av Passos..... 24-5304
Fabr Modelo tapetes 135 Invalidos..... 22-1068
Fabr de Molduras Baptista 2779 Av Suburbana 29-0217
Fabr Monsaraz ferro 180A Theodoro Silva..... 48-5250
Fabr Moveis Asepticos Brasil
199 Av 28 Setesrbro 48-5920
Fabr Moveis Boa Vista 67 Rezende..... 22-8604
Fabr Moveis Boa Vista dep 89 Av Mem Sá.... 22-1751
Fabr Moveis Central 192 Sen Euzebio..... 24-5296
Fabr Moveis Cruzeiro 90 Sen Euzebio..... 24-3048
Fabr Moveis Estrella do Minho
47 Bened Hyppolito 24-1975
Fabr Moveis Felix 91 Livramento..... 24-1103
Fabr Moveis Fernandes Souza 47 B Ubá..... 28-3917
Fabr Moveis Imperio 132 B S Felix..... 24-1218
Fabr Moveis Lamas
Moveis Standard 100/10 Mello Souza..... 28-4478
Moveis Especiaes 57/9 Gothemburgo..... 28-7024
Fabr Moveis Laqué Privilegiados 124/6 Cattete. 25-0565
Fabr Moveis Laqué Privilegiados
56 Moncorvo Filho 24-0143
Fabr Moveis Lourenço Marques 299 Frei Caneca 22-8754
Fabr Moveis Miranda Ltda 19 Riachuelo..... 22-0077
Fabr Moveis Ribeiro 35 Julio Carmo..... 24-4562
Fabr Moveis Rio Janeiro 168/70 D Romana.... 29-2790
Fabr Moveis Rio Janeiro 170 D Romana..... 29-0790
Fabr Moveis Sant'Anna 161 Sant'Anna..... 24-0653
Fabr Moveis Santa Rita 151 Marq Sapucahy... 22-5991
Fabr Moveis S Jorge 53 Chichorro..... 22-4828
Fabr Moveis Victoria 151 Sant'Anna..... 24-2336
Fabr Moveis Vieira 282 S Pedro..... 24-1846
Fabr de Moveis de Vime 287 C Bomfim..... 48-3447
Fabr Mundial balas 2 Gen Bellegarde..... 29-2219
Fabr Nacional Cutelaria 134 Alegria..... 28-4873
Fabr Nacional Enveloppes 161/3 Gamboa..... 24-5728
Fabr Nacional Estojos 109 Marq Valença..... 28-6075
Fabr Nacional Estopa 240 Souza Franco..... 48-1227
Fabr Nacional de Fogões a Gaz 54 Av Mem Sá 22-8628

Fabr Nacional de Limas
15/27 Angelo Bittencourt 48-1012
Fabr Nacional Parafusos Santa Rosa S A
Rêde particular 116 S Pedro..... 23-2536
Fabr Neptuno Irmãos Resnikoff 300 Fr Caneca.. 22-7547
Fabr Olympica F Bento 16 Eng Dentro..... 29-0410
Fabr Orlando Rangel 74 Salv Corrêa..... 27-2746
Fabr de Ornatos de Moveis 104 Gen Pedra..... 24-5133
Fabr Palha de Aço 154 B Itapagipe..... 28-5019
Fabr Papel Sta Maria Ltda 148 1º Th Ottoni 24-5223
Fabr Papelão S Geraldo 1111 Caminho Freguezia 29-3856
Fabr Parafusos Aguia Ltda 94 Luiz Zanchetta.. 29-3339
Fabr de Pás e Off Carpinteiro 331 Buenos Aires 24-5083
Fabr Patrone 10/2 Lapa..... 22-0349
Fabr Paulista doces 263 Marq Sapucahy..... 22-4885
Fabr Pelicano agua sanitaria 661 S Luiz Gonzaga 28-3127
Fabr Perfume Flora 150 Senhor Passos..... 24-3688
Fabr Petillo calç 32 Pinto Figueiredo..... 48-4445
Fabr Pinheiro saltos 33 Clemenceau..... 29-6285
Fabr Polias 84 José Patrocinio..... 48-2390
Fabr Polvora Sem Fumaça
1/5 1º s 103 Lg Carioca 22-7562
Fabr Polvora Sem Fumaça
dep 110 Pr S Christovão 28-7702
Fabr Pratos Papelão Lipiani 318/20 S Pedro.. 24-0938
Fabr de Pregos S A Marvin
Escript Central e Fabrica { 26-0050
72 Menna Barreto { 26-0051
Rêde particular { 26-0052
Fabr de Productos Congelados Fisky sorvetes
248 Mattoso 28-5714
Fabr Pyramide roupas brancas 114 Invalidos... 22-0334
Fabr Radio vassouras 67 S Luiz Gonzaga..... 28-1674
Fabr Real Giz 15 Fonseca Telles..... 28-1001
Fabr Reny perfum 163 Licinio Cardoso..... 28-4195
Fabr de Rolhas Brasil 196 José Bonifacio..... 29-2259
Fabr Ruby calç 38 Prç Vieira Souto..... 22-3601
Fabr Sabão Portuguez 99 S Luiz Gonzaga..... 28-0024
Fabr Saccos Papel Sta Cruz 54 Leandro Martins 24-5786
Fabr de Saccos Rio Branco 33 Visc R Branco.. 22-2226
Fabr Sagres aguas sanitarias 137 Visc Itamaraty 28-6379
Fabr Sta Heloisa S A
Escriptorio 78 Visc Inhauma..... 23-3533
Fabrica 24 João Francisco..... 28-0468
Fabr Sta Luzia alfinetes 483 Demetrio Ribeiro 26-0826
Fabr S Christovão sabão de oleos Tv Fig Mello.. 28-0766
Fabr S Jorge chapéos 264 1º Gen Camara.... 24-0951
Fabr S José fumos 548 Carolina Machado..... 29-8247
Fabr S José Fiandres Ltda 32 Arist Lobo..... 22-0662
Fabr Saponaceo Neve 389 B Bom Retiro..... 29-3183
Fabr Sedas Brasileiras 163 Ouvidor..... 22-1605
Fabr Sobral escovas dentes
168/70 Demetrio Ribeiro 26-0906
Fabr Spoeri tec arame 48 Cattete..... 25-2707
Fabr Taboas Passar Roupa Engenhosa
198 S Pedro 24-6288
Fabr Tacos Correias e Parachoques Vianna
122 2º Av R Branco 22-2576
Fabr Tamancos Municipal 16 Camerino..... 24-2671
Fabr Tamancos Penafiel 108 Mach Coelho..... 22-7178
Fabr Tamoyo café e balas 128 Av Mar Floriano 24-5729
Fabr Tecidos Esperança S A
82 1º Visc Inhauma 23-3532
Fabr Tecidos Esperança S A 349 Freo Eugenio 28-0650
Fabr Tecidos de Jersey 327 Buenos Aires..... 24-0960
Fabr Tecidos de Malha 208 Bella..... 28-3966
Fabr Tec Maria Candida S A
7 16º s 1611 Prç Mauá 23-3456
Fabr Tintas America 166 Souza Barros..... 29-4839
Fabr Tintas Excelsior 116 Affonso Penna..... 28-6324
Fabr Tintas Sardinha 218 Senado..... 22-1485
Fabr Tintas Sardinha 218 Senado..... 22-3734
Fabr Tonkil de Productos Hygienicos
101 5º s 3 1º Março 23-5003
Fabr Tonkil de Productos Hygienicos
19 Sen Pompeu 24-3676
Fabr Tres Flores roupas brancas
107 Cosme Velho 25-1158
Fabr Triumphante ferr 48 Pedro Alves..... 24-6080
Fabr Tupy mechan 40 Gen Bruce..... 28-7499
Fabr União 182 Gen Camara..... 24-1490
Fabr Valises 167/9 Sto Christo..... 24-2396
Fabr de Vassouras 258 Sen Pompeu..... 24-5236
Fabr Velludo e Seda Suissa Brasileira
88 1º Gen Camara 24-3729
Fabr Venus balas 83 Eng Novo..... 29-0889
Fabr Venus balas 310 Licinio Cardoso..... 28-2947
Fabr Viosim artef couro 14 2º Lg S Francisco 22-4752
Fabr Votorantim S A fiação 61 Visc Inhauma.. 23-0735
Fabr Ypú 81 1º S Pedro..... 23-3465
Fabricio Junior J L gen r 46 Paulo Frontin.... 22-5792
Fabrino de Oliveira J faz 48 Visc Inhauma.... 23-1499
Fabrino de Oliveira José r 489 Barata Ribeiro.. 27-3005
Fabrizzi Appius r 12 Duvivier..... 27-0573
Fabrizzi Remos r 187 Humaytá..... 26-4172
Fabrizzi Sylvio r 2 1º Pacheco Leão..... 26-4433
Faccenda Maria r 23 Pereira Silva..... 25-0404
Faccini Mario dr r 31 Tv Sta Leocadia..... 27-0760
Faceira A armar 12 Catumby..... 22-6608
Facó Edgard r 46 Frei Leandro..... 26-2547
Faculdade de Farmacia e Odontologia do Distrito Federal 58 1º Prç Republica..... 22-3557

EXPRESSO MAUA'

PRÇ. MAUA', 73 — Tels. 23-4153 e 23-3249

Transportes - Expedições por vias: Maritimas e Terrestres

FABRICA NACIONAL DE PARAFUSOS SANTA ROSA, S. A.
AGENTES DE GUÉRET'S ANGLO-BRAZILIAN COALING CO LTD. e JOHN LYSAGHT, LTD.
Filiada á Guest, Keen & Nettlefolds, Ltd. - Birmingham, England.
RUA S. PEDRO, 116 — Telephone 23-2536 - 23-0585
PARAFUSOS — REBITES — PORCAS — ARRUELAS

Faculdade de Sciencias Economicas do Rio de Janeiro 87 1º Gen Camara..... 24-2081
Fadel Emile H melas 112 Prç Republica..... 24-5676
Faedda João r 664 Barata Ribeiro..... 27-0871
Faerchtein Bernardo r 6 S Salvador..... 25-4086
Faertag Simon r 63 1º Arcos..... 22-5399
Faffe Orestes da Silva r 25 c 11 Sá Freire.... 28-2366
Fagan James L r 603 Prud Moraes..... 27-4160
Fagundes L r 44 B Guaratiba..... 25-3353
Fagundes Luciana r 52 Delgado Carvalho..... 28-9455
Fagundes Oscar r 107 Sen Furtado..... 28-8405
Fagundes Vasques Antonio dr r 166 Bulhões Carvalho 27-5207
Fairbanks Morse & C Inc mach 68/70 S Pedro 23-1745
Fait William cinemat 7 12º s 1204 Prç Floriano 22-8183
Fait William r 168 Constante Ramos..... 27-7005
Faizão Dourado aves 127 Uruguayana..... 23-2816
Fajardo Armando dr r 83 Prof Valladares..... 48-5579
Fajardo dos Santos A mach em geral 59 1º Rosario 23-0554
Fakiel Selina r 168 Gen Caldwell..... 24-4295
Falbo & C calç 23 Av Passos..... 22-7917
Falbo Miguel fabr calç 76 Gen Caldwell..... 24-4159
Falcão A r 12 3º Monte Alegre..... 22-6237
Falcão Abelardo r 25 Djalma Ulrich..... 27-2836
Falcão Abelardo D D S dent 257 1º Av R Branco 22-1351
Falcão Antonio r 95 Silva Pinto..... 48-3090
Falcão Antonio E r 61 Pareto..... 28-1731
Falcão Augusto Gentil de A r 459 B Mesquita 48-5113
Falcão Aurelio A r 23 Prç Eugenio Jardim.... 27-4112
Falcão Avelino r 334 c 3 Av Pedro II..... 28-4314
Falcão Durval r 75 Indiana..... 25-2818
Falcão Edith r 226A 3º Av Mem Sá..... 22-8723
Falcão Eduardo Antonio r 47 Pereira Siqueira.. 28-6745
Falcão Francisco alfaiat 110 Reg Feijó..... 24-4260
Falcão José Ramos r 26 José Patrocinio..... 48-0904
Falcão Lucilia r 22 Frederico Meyer..... 29-2629
Falcão Luiz Annibal escr 23 3º S Pedro..... 23-1398
Falcão Luiz Annibal r 924 Av Atlantica..... 27-3157
Falcão Manoel Felipe carv 160A Bomfim..... 28-9071
Falcão Oswaldo r 22 Azevedo Sodré..... 26-1754
Falcão Oswaldo r 401 c 2 Itapirú..... 28-1428
Falcão Ruth A r 36 c 3 Jorge Lossio..... 28-2632
Falcão Souza Bellarmina r 90 1º Prof Gabizo.. 28-9495
Falcão Valerio r 158 Gen Polydoro..... 26-2880
Falcão Waldemar dr r 377 Av Pasteur..... 26-0820
Falchi Papini & C chocolate 176 Th Ottoni... 24-0178
Falck & C Ltda passamanarias 81 1º S Pedro 23-3465
Falck & C Ltda passamanarias 81 S Pedro.... 23-5589
Falck Jor Maximiliano r 248 Sta Clara..... 27-1290
Falcone Vicente adv escr 143 2º Av R Branco.. 23-5424
Falcone Vicente dr r 45 Soares Cabral..... 25-3461
Faller Annibal dr r 396 1º Riachuelo..... 22-0116
Faller & C alfaiat 139 1º Março..... 23-1333
Falletti José marcen 66 Bened Hyppolito..... 24-2674
Falletti José 12 Machado Assis..... 25-5171
Falluh José fabr roupas 262 Alfandega..... 24-4357
Famadas José r 33 Alto 29-2756
Famel P
Laboratorio 568 Prud Moraes..... 27-0985
Escriptorio 560 Prud Moraes..... 27-4531
Residencia do Gerente 568 Prud Moraes... 27-0985
Familiar Ernesto de Araujo r 7 Clemente Falcão 48-1302
Familiar Hotel 201 Cattete..... 25-1756
Familiar Ivo de Araujo dr r 2 2º Pacheco Leão 26-4361
Fang B pelles 133 Av Gomes Freire..... 22-2217
Fang B pelles 266 Alfandega..... 24-2155
Fanto Arthur r 17 Vise Carandahy..... 26-1414
Fanzeres & C antiguidades 98 Riachuelo..... 22-5590
Fanzeres Levino r 60 Curuzú..... 28-0620
Faraco Caetano r 23 Jard Zoologico..... 48-4809
Farah Georgina r 115 1º Silv Martins..... 25-2546
Farah José r 171 Gen Roca..... 48-1672
Farah Mathilde r 24 Andrade Pertence..... 25-1001
Farani Victor r 104 B Petropolis..... 28-5876
Fares Irmãos & C Ltda seda 87/91 9º s 12/4 Av R Branco 23-3873
Farhi Léon faz 247 Alfandega..... 24-1126
Farhi Léon r 546 c 6 C Bomfim..... 48-2134
Faria Accacio r 20 Raul Pompeia..... 27-1218
Faria Adhemar r 15 Alvares Borgerth..... 26-1946
Faria Albernaz Firmo r 17 Andrade Neves..... 48-0903
Faria Alberto dr r 286 Prof Gabizo..... 28-1107
Faria Alberto mme dr r 57 4º Paysandú..... 25-0070
Faria Alberto mme r 57 Paysandú..... 25-2702
Faria Alcebiades typogr 16 20 Abril..... 22-0654
Faria Alfredo Estacio vva r 358 Laranjeiras.... 25-3644
Faria d'Almeida Lushelo r 23 Souza Aguiar.... 29-1706
Faria Alves Ernani med cons 17 5º s B Quitanda 22-0966
Faria Alves Iracema r 189 1º Av Mem Sá.... 22-5492
Faria Amelia Verloet r 58 Victorio Costa..... 26-2435
Faria Americo Lopes marcen 178 Senhor Passos 24-6412
Faria Angelica r 14 Leopoldo Miguez..... 27-1654
Faria Antero Caetano r 3 2º Sen Dantas..... 22-6120
Faria Antero Caetano r 3 2º Sen Dantas..... 22-6426
Faria Antonio Estacio r 14 Parahyba..... 28-6584
Faria Antonio dos Reis r 288 S Luiz Gonzaga 28-1868
Faria Antonio Veiga dr r 183 D Marianna.... 26-3520
Faria Arnoso r 25 1º Dias Cruz..... 29-0630
Faria Arthur Rodrigues gen r 97 Victor Meirelles 29-0487
Faria Avelino r 416 Dias Cruz..... 29-4936
Faria Avelino Alves escr 82 1º Vise Inhauma.. 23-3246
Faria Avelino Alves r 892 C Bomfim..... 48-0930
Faria Baptista Geraldo adv escr 17 3º s 5 1º Março 23-5555
Faria Baptista Nelson adv escr 17 3º s 5 1º Março 23-5555
Faria Benjamin r 205 Gen Roca..... 48-2441
Faria Bento ministro r 140 Hadd Lobo..... 28-1681
Faria Bento adv 91 5º s 4 e 6 Av R Branco.. 23-2430
Faria Bernardino Estevão r 33 1º Harmonia... 24-0984
Faria Branca r 127 c 9 B Mesquita..... 28-6869
Faria & C C M pharm homœop 43 Republ Perú 23-3507
Faria & C De pharm 249 Arch Cordeiro..... 29-0546
Faria & C J faz 123 Buenos Aires..... 23-3961
Faria & C J 282 Gen Polydoro..... 26-0532
Faria Castorina r 244 Torres Homem..... 48-2713
Faria Castro dr r 72 Catumby..... 22-0437
Faria Castro Armando de Souza dr r 21 Cons Zenha 28-8655
Faria Cicero Coelho dr r 193 Humaytá..... 26-1517
Faria Consuelo r 23 6º Prç Duque Caxias..... 25-3039
Faria Decio r 109 1º Av Passos..... 24-1963
Faria Domingos r 404B c 5 Av Pasteur..... 26-0750
Faria Edmundo Bento dr r 189 Av Paulo Frontin 22-2647
Faria Eduardo Cicero dr r 4 Medeiros Passaro.. 48-0315
Faria Elisabeth de Oliveira r 139 Werna Magalhães 29-0503
Faria Euclydes dr r 51 4 Novembro..... 29-6563
Faria Eugenia Baltar r 70 6º Passelo..... 22-6757
Faria & Filho dep saccos vasios 36 Beco Bragança 23-5436
Faria Filho Rocha dr 40 Visc Ouro Preto..... 26-2162
Faria Francisco r 49 Souza Franco..... 48-0308
Faria Francisco da Costa r 95A Coqueiros..... 22-3676
Faria Galdino dr r 10 Visc Itamaraty..... 28-5563
Faria Gaspar quit 356 Monte Alegre..... 22-6778
Faria Góes Filho Joaquim r 198 José Hygino.. 48-3314
Faria Henrique Bento r 141 Carlos Vasconcellos 48-4786
Faria Horacio r 56 Prof Abelardo Lobo..... 26-0429
Faria I r 6 Prç Petrolina..... 48-0923
Faria Ignacio Gomes r 23 Pinh Guimarães..... 26-0844
Faria J saccos 54 Pedro Alves..... 24-1623
Faria Jayme Raulino maj r 62 D Maria..... 48-2322
Faria João r 49 Pinh Guimarães..... 26-1239
Faria João r 48 c 3 Visc Abaeté..... 48-1065
Faria João Soares ferrag 23A Estr Portella.... 29-8253
Faria Jorge r 103 Duvivier..... 27-0199
Faria José Caetano mar r 97 Mattoso..... 28-0067
Faria José Caetano r 444 3º Av Atlantica..... 27-5226
Faria José de Souza r 409 S Luiz Gonzaga..... 28-5672
Faria Julieta r 45 1º Carlos Carvalho..... 22-6466
Faria Junior Fernando r 736 Copacabana..... 27-0987
Faria Laura r 121 Itabaiana..... 48-2784
Faria Lemos Mario capt r 64 6º Pr Flamengo.. 25-4858
Faria Leonyzia Gomes r 21 1º Conceição..... 22-4347
Faria Lopes & C ferrag 460 Carolina Machado. 29-8236
Faria Luiz dr r 11 Azevedo Sodré..... 26-1224
Faria Luiz Abreu r 59 Alexandre Ferreira..... 26-3334
Faria Machado Raul Fernandes r 56 Meira..... 29-0687
Faria Mme offic cost 9 2º s 10 Ramalho Ortigão 22-8358
Faria Manoel offic ferrador 47 c 1 Itapirú.... 22-8037
Faria Manoel r 136A c 1 1º Vol Patria..... 26-0058
Faria Manoel Cruz r 124 c 6 Cosme Velho..... 25-0700
Faria Manuel r 58 André Cavalcanti..... 22-5909
Faria Manuel r 76 2º Invalidos..... 22-5546
Faria Marçal N gen r 23 Fig Magalhães..... 27-3032
Faria Margarida Gloria r 266 S Januario..... 28-9540
Faria Maria r 52 Costa Lobo..... 28-9295
Faria Maria Henriqueta 25 Sen Dantas..... 22-2323
Faria Martins Joaquim r 9 4º Prç Vieira Souto 22-9265
Faria de Matos r 410 Dias Cruz..... 29-2771
Faria de Mattos & C armz 17A Carolina Meyer 29-3919
Faria Nylsa r 966 1º C Bomfim..... 48-3696
Faria Octavio C r 50 c 2 Juiz Fora..... 48-5385
Faria de Oliveira Oswaldo dr r 200 c 6 José Hygino 48-3076
Faria Orolaíde r 65 1º Carlos Sampaio..... 22-4888
Faria Paulo r 110 Sen Nabuco..... 48-0948
Faria Paulo r 56 Esteves Junior..... 25-2909
Faria Pereira André r 154 Lopes Quintas..... 26-1075
Faria Raul de adv escr 85 1º Alfandega..... 23-3525
Faria Raul dr r 90 Visc Silva..... 26-2349
Faria Raul Araujo r 110 Demetrio Ribeiro..... 26-0687
Faria Renato dr r 37 Visc Carandahy..... 26-4022
Faria Rocha Bonifacio dr r 68 c 2 8 Dezembro 28-4085
Faria de Sá José r 22 Carlos Carvalho..... 22-1054
Faria Salgado Yaquita 48 Av Augusto Severo... 22-9028
Faria Sebastião alfaiat 680 Jard Botanico..... 26-0738
Faria Sebastião Souza r 151 Coqueiros..... 22-2249
Faria Souto Gastão r 44 Eduardo Guinle..... 26-0797
Faria de Souza J armz 88 Gloria..... 25-3858
Faria Stephenson de med cons 67 3º S José... 22-5533
Faria Stephenson de dr r 25 3º Cand Mendes.. 25-4233
Faria Trajano dr r 61 Toneleros..... 27-2586
Faria Veiga Celina r 32 Felix Cunha..... 28-8742
Faria Virgilio r 37 Rodrigo Brito..... 26-1470
Faria Wilberg & C Ltda mad 26 1º S Pedro.. 23-4684
Faria Z r 21 Barbosa Silva..... 29-1278
Faria Zeferino adv escr 151 2º s 214/6 Av Nilo Peçanha 22-5783
Faria Zeferino dr r 531 3º Laranjeiras..... 25-0354
Farias Castro Aristoteles C capt r 194A D Romana 29-3981
Farias & Ferreira A café 79 Prç Republica... 22-4533
Farias Filho J r 84 1º Andradas..... 23-0270
Farias José Alves mechan 173 Th Ottoni..... 24-2130
Farias Maria de Deus r 276 Gen Caldwell..... 22-0730
Farias Oscar de escr 65 Rosario..... 23-3793
Farias Raymundo r 26 Palmeiras..... 26-1651
Farias Raymundo r 558 S Christovão..... 28-9665
Farias & Silva Ltda escr 79 1º Buenos Aires.. 23-5469
Farias Sinesio dr 173 Ouvidor..... 22-8757
Farias Sinesio dr r 11 Canuto Saraiva..... 48-1043
Farina Ciro dr escr 168 1º Av Mar Floriano.... 24-4040
Farina Ciro dr r 31 Alice..... 25-3308
Fariña Walter r 125 8º Copacabana..... 27-5261
Farinha Garrido Victoriano r 56 Araujo Leitão.. 29-0730
Farinha José r 62 Sabola Lima..... 48-0531
Farinha Lactea Nestlé 242 Sta Luzia..... 22-9880
Farkatt Abdon dr r 166 2º Uruguayana..... 23-4595
Farmacia Atlantica 60 Salv Corrêa..... 27-5010
Farmacia Bela 100 Nicaragua..... 29-6268
Farmacia Bom Retiro 118 B Bom Retiro..... 29-1908
Farmacia Braga 36 Quito..... 29-6291
Farmacia Campos da Paz 128 Campos Paz..... 28-6885
Farmacia Cruz 34 Laranjeiras..... 25-0423
Farmacia e Drog Granado vide Granado & C
Farmacia e Drog Principal 174 Machado Coelho 22-5800
Farmacia e Drogaria Miranda 58 Marcilio Dias.. 24-0641
Farmacia Fragoso 128 C Irajá..... 26-0563
Farmacia Kosmos 344 Av 28 Setembro..... 48-4297
Farmacia Oliveira 153A Av Nova York..... 29-6208
Farmacia Portuense 20 Pedro I..... 22-6731
Farmacia Rio Janeiro 236 Av 28 Setembro.... 48-1563
Farmacia Rocco 819 C Bomfim..... 48-3584
Farmacia Salvador 374 Cons Mayrink..... 29-0262
Farmacia Sta Fé 152 Barreiros..... 29-6431
Farmacia Sta Terezinha 283 Mariz Barros..... 28-0794
Farmacia Sto Christo 36 America..... 24-5216
Farmacia S Pedro 3B Prç Progresso..... 29-6156
Farmacia Villas Boas 51 Invalidos..... 22-5256
Farmaco Ltda escr 22 1º S Bento..... 23-2610
Farme d'Amoed A dr r 20 Lacerda Coutinho... 27-3703
Farmoquimica Ltda Especialidades Pharmaceuticas Escriptorio 12 1º Av R Branco..... 23-0165
Res Ger Dr Erminio Vella 120 Vol Patria 26-2550
Farneze Gustavo dr r 295 Dr Noguchi..... 29-6172
Faro Antonio da Costa r 93 c 14 Gen Pedra.. 24-4323
Faro Ataliba dr r 314 B Petropolis..... 28-7881
Faro de Carvalho Augusto r 39 Assis Bueno... 26-3546
Faro Filho F archit esser 91 7º s 6 Av R Branco 23-3118
Faro Filho Frederico dr r 51 Av Trapicheiro... 28-8200
Faro Leal José dent gab 183 1º Vise Pirajá... 27-4715
Faro Paulo de r 34 Victorio Costa..... 26-2671
Faro R aluminio 73 Baron Eng Novo..... 29-3992
Faro Renato repres 9 3º s 366 Av R Branco... 23-0487
Farol da Marinha ferrag 63 Av Mar Floriano.. 24-2630
Farrulla Rubens Campos dr r 326 2º Av Atlantica 27-2272
Farrulla Soc Anonyma terras 108 1º Alfandega 23-5117
Farrulla Sylvio r 174 Russell..... 25-3634
Fasanello Henrique r 53 C Baependy..... 25-5199
Fasanello R escr 147 Av R Branco..... 22-5759
Fasanello Ricardo loter 147 Av R Branco..... 22-6813
Fasano João r 34 Justiniano Rocha..... 48-3232
Fast Erich r 231 Estr Nova Tijuca..... 48-2755
Fatini Alfredo dr r 32 Goytacazes..... 25-3920
Faukhauser Werner r 168 Paysandú..... 25-5053
Faulhaber F gramophones 119 Av Mar Floriano. 24-5320
Faulhaber & Irmão perfum 43 Av Mar Floriano 24-4186
Faulhaber J F r 350 Pereira Nunes..... 48-0497
Fauro Orlando laborat 21 1º Av Passos..... 22-6570
Fausch Hans r 26 Honorio Barros..... 25-0444
Fausto Campos dr cons 115 1º Republ Perú... 22-4685
Fausto Cardoso med cons 7 4º s 412 Prç Floriano 22-0537
Fausto de Souza Agenor r 958 Copacabana.... 27-1353
Favaret Affonso r 64 Victorio Costa..... 26-2164
Faveret Arthur r 133 Prof Saldanha..... 26-1490
Faveret C M r 275 B Jaguaribe..... 27-1197
Favilla Francisco dr r 102 Julio Castilhos..... 27-6905
Favoreu Leon r 24 Mar Joffre..... 48-4228
Fayad F H faz 27 Republ Perú..... 24-4629
Fayad Phillipe armar 44 Arnaldo Quintella.... 26-2993
Fayão Samaritana r 22 Carlos Sampaio..... 22-1405
Faz Tudo Ao 17 Vise R Branco..... 22-4415
Fazenda Lages Faz Lages..... Interurbano
Fazendas Cariocas Ltda 140 Av Mar Floriano... 24-1589
Fazendas Pretas Casa das Secção confecções 141 Av R Branco..... 23-3837
Armazem 141 2º Av R Branco..... 22-4780
Federação das Associações Portuguezas no Brasil 30 Luiz Camões 22-7362
Federação Brasileira Foot Ball 137 5º s 511/2 Av R Branco 23-4591
Federação Bras Progr Feminino 7 12º s 1217 Prç Floriano 22-0581
Federação das Camaras de Commercio Estrangeiras no Brasil Séde 30 1º Luiz Camões..... 22-5609
Federação Escoteiros Mar 2 Prç Servulo Dourado 23-5034
Federação Espirita Brasileira 30 1º Av Passos.. 22-0864
Federação dos Fabricantes de Papel 47 3º Alfandega 23-2383
Federação Grandes Clubs Carnavalescos 7 3º s 306 Prç Floriano 22-0773
Federação Industrial do Rio de Janeiro 56 4º Gen Camara 23-1218

FABRICA NACIONAL DE PARAFUSOS SANTA ROSA, S. A.
AGENTES DE GUÉRET'S ANGLO-BRAZILIAN COALING CO LTD. e JOHN LYSAGHT, LTD.
Filiada á Guest, Keen & Nettlefolds, Ltd. - Birmingham, England
RUA S. PEDRO, 116 — Telephone 23-2536 - 23-0585
PARAFUSOS — REBITES — PORCAS — ARRUELAS

FOGÕES A GAZ

Vendem-se a PRESTAÇÕES

RUA REPUBLICA DO PERU', 93.. TEL. 22-7620
" TEIXEIRA SOARES. 33..... " 28-3008
" COPACABANA, 627 ..... " 27-0378
" ARISTIDES CAIRE, 11..... " 29-4667
" MARQUEZ DE ABRANTES, 3 " 25-0595

Federação dos Marítimos 16 1º S Bento..... 23-3049
Federação Nac Soc de Educação 139 3º Rosario 23-0621
Federação Nac Synd Ferroviarios
7 9º s 909 Prç Mauá 23-5686
Federação Republicana Brasileira
65 1º Prç Republica 22-4058
Federação dos Syndicatos Patronaes do Districto Federal 111 4º s 401 Av R Branco.... 23-1586
Federação Tachygraphica Brasileira
92 1º Quitanda 23-3645
Federação de Tennis do Rio de Janeiro
88 2º S Pedro 23-0396
Federação Trabalho Districto Federal
125 1º Buenos Aires 23-2718
Federal agua mineral 506 Alice..... 25-1290
Federal A roupas brancas 36 Av Passos..... 22-9454
Federal Expresso Co 87 Av R Branco..... 23-2000
Fedoroff Vera r 103 1º José Alencar..... 22-3252
Fedullo José capt r 1102 Uranos..... 29-6341
Fefa Genoveva r 29 2º Republ Perú..... 23-3103
Fefferman Luiz r 29 Menna Barreto..... 26-0596
Fehl Samuel r 83 Rocha Miranda..... 48-5705
Feigenbaum Moisés r 24 Sylvio Romero..... 22-0848
Feighelstein Jayme r 39 1º Gago Coutinho..... 25-3244
Feijó Bittencourt I F vva r 218 Pr Botafogo 26-1501
Feijo Cyro r 167 Bento Lisboa..... 25-2590
Feijó José r 1026 Copacabana..... 27-4695
Feijó Junior Henrique r 589 Laranjeiras..... 25-2513
Feijó Maria 75 1º Leandro Martins..... 24-0795
Feijó Mario Godofredo da Silveira r
77 Pereira Silva 25-3922
Feiner Leon r 63 1º Cornelio 28-1263
Feingold Michel gravador 147 1º Av R Branco.. 22-2263
Feio B A dr 14 Benj Constant..... 25-2509
Feira de Amostras da Cidade do Rio de Janeiro
Rêde particular Av Presid Wilson..... 24-3800
Feira de Amostras da Cidade do Rio de Janeiro
direct Av Presid Wilson 22-8347
Feira do Barroso armz 128A Ld Barroso..... 24-4414
Feira de Leipzig A brinq 42 Rodr Silva..... 23-1347
Feira Permanente quit 222 Marq Abrantes..... 26-0875
Feira de Tecidos armar 20 Ramalho Ortigão... 22-5672
Feital Antonio José r 190 Av Mem Sá..... 22-6129
Feital Arnaldo José joias 279 Gen Camara..... 24-5130
Feital & C Ltda Antonio José constr
126 Andradas 24-1841
Feital Romeu r 122 Major Avila..... 28-9030
Feitosa Aguiar Yvan dent gab
9 1º s 9 Ramalho Ortigão 22-5959
Feitosa Nelson adv escr 81 4º Buenos Aires.... 23-3160
Feitosa Nelson r 250 Siqueira Campos..... 27-0296
Feitoza Miguel med cons 11 1º Fr Caneca..... 22-6471
Felberg Saul ; 92 c 2 Cattete..... 25-3297
Feldhaus Georg r 942 C Bomfim..... 48-5457
Feldman David r 95 Ipanema..... 27-5661
Feldman Lopes & C louças 1357 Uranos..... 29-6359
Feldman Luiz r 310A 1º Gen Caldwell..... 22-0222
Felgueiras Francisco Soares r 6 1º Silv Martins 25-2852
Felgueiras José Baptista r 90 José Bonifacio... 29-0719
Feliciano & Moreira armz 324 Maxwell..... 48-5892
Felicien Coiffeur de Dames 40 1º 7 Setembro 23-3665
Felicio dos Santos Alderico dr r
539 Barata Ribeiro 27-2969
Felicio dos Santos João dr r 57 Farme Amoedo.. 27-3801
Felicio dos Santos Josephino r 153 Leopoldo.. 48-0242
Felicio dos Santos Salvador vva r
316 Barata Ribeiro 27-5733
Felicissimo Primo Raymundo r
144A c 3 Marq Abrantes 25-4250
Felippe Alves Ribeiro Gamboa 24-3084
Felippe Jacob adv escr 129 4º s 5 Rosario... 23-2681
Felippe Salomão Junior r 139 Paysandú..... 25-2778
Felix & C artigos modas 54 Uruguayana..... 22-0380
Felix Fonseca & C café 70 Th Ottoni..... 23-2414
Felix Guimarães & C 104 Republ Perú..... 22-1533
Felix J archit 42 2º Rodrigo Silva..... 23-1509
Felix João Mauricio r 8 1º Beco Carmelitas... 22-3567
Felix José Ignez r 163 c 31 Passagem..... 26-2672
Felix & Saraiva faz 18 Alvaro Miranda..... 29-2293
Felsen Salomêa r 57 1º Cattete..... 25-4321
Feltes Zulmira r 157 Montenegro..... 27-0620
Felzenschvalb Salomão r 102 Sant'Anna..... 24-3124
Feminina A chap senhoras 93 1º Av Passos.... 24-2767
Fenton John r 840 B Mesquita..... 48-2982
Ferdinand Guarany r 16 Paula Brito..... 48-1438
Ferdinando Schayer r 41 S Manoel..... 26-1972
Feres & Irmão José faz 300 Alfandega..... 24-1952
Feres José r 89 Antonio Basilio..... 48-3754
Fermento Fleischmann Comp de 8A Prç Bandeira 28-2209
Fermento Portuguez 53 Relação..... 22-4407
Fermino Antonio r 230 c 3 Souza Franco..... 48-3114
Fernandes Abilio caixões 181 Gen Pedra..... 24-5238
Fernandes Abilio vva r 43 S João Baptista.... 26-3381
Fernandes Abilio A quinquilharias 9 Reg Feijó.. 22-2470
Fernandes Accacio moveis 21 Frei Caneca..... 22-4536
Fernandes Adelina Soto r 462 c 3 Laranjeiras.. 25-4236
Fernandes Adriano Gonçalves r 32 Pacheco Rocha 27-2376
Fernandes Agostinho moveis 61 Prç Republica.. 22-4622
Fernandes Agostinho Rodrigues armz 2 Valerio 29-2415
Fernandes Albertina Machado r 391 C Bomfim.. 48-0540
Fernandes Alberto r 76 Victor Meirelles..... 29-1887
Fernandes Alfredo r 21 Paulino Fernandes..... 26-3049
Fernandes Alfredo A vidraceiro 62 Visc Itauna.. 24-3906
Fernandes Alfredo Ayres eng
5 1º s 104/5 Lg Carioca 22-4844
Fernandes Alice r 468 Visc Pirajá..... 27-3225
Fernandes de Almeida Adelino café 27 Quito... 29-6313
Fernandes de Almeida F autom Sen Dantas..... 22-8458
Fernandes d'Almeida Joaquim r
57 1º Gen Caldwell 24-1955
Fernandes & Alves A mov 81 Gen Caldwell.... 24-2085
Fernandes Amanda Correia de Araujo r
115 3º Copacabana 27-5582
Fernandes Anna da Silva r 67 Violante..... 29-3804
Fernandes Antonieta 89 9 Fevereiro..... 27-1225
Fernandes Antonio pensão 168 1º Buenos Aires. 24-5886
Fernandes Antonio 3 1º Mercado..... 23-0493
Fernandes Antonio r 22 1º Prç Igrejinha..... 28-2113
Fernandes Antonio B autom D Marianna..... 26-0841
Fernandes Antonio José r 319 Riachuelo..... 22-0679
Fernandes & Araujo Alfredo café 51 Eng Dentro 29-1556
Fernandes Armando r 37 Soares..... 29-3592
Fernandes Arminda r 48 1º Carlos Sampaio.... 22-0589
Fernandes Arthur adv escr 131 1º s 5 Rosario.. 23-0530
Fernandes Arthur dr r 203 Estr Nova Tijuca... 48-1123
Fernandes Arthur Augusto adv escr
235 1º Buenos Aires 24-4587
Fernandes Arthur Loureiro dent cons
1/5 3º Lg Carioca 22-8054
Fernandes Ary de Castro r 260 Sta Alexandrina 28-6302
Fernandes Augusto repres 186 1º Quitanda.... 23-5463
Fernandes Augusto r 188 1º Paysandú..... 25-1681
Fernandes Avelino commend r 158 Pr Flamengo 25-0911
Fernandes Azevedo & C alcool 132 Sacc Cabral 24-0972
Fernandes & Azevedo F ferrag 433 Nerval Gouvêa 29-8078
Fernandes Benigno Rodrigues adv escr
105 1º s 2 1º Março 23-4388
Fernandes Bernardino 345 S Pedro..... 24-0202
Fernandes Bernardino despach
105 1º s 4 1º Março 23-4991
Fernandes Boal M J pad 35 Etelvina..... 29-6014
Fernandes Braga & C fabr 28 8 Dezembro.... 28-0153
Fernandes Braga Junior J L r 889 S Frco Xavier 29-3000
Fernandes Brasil Augusta r 133 6º Riachuelo.. 22-6403
Fernandes Brochado Carlos r
57 Aureliano Portugal 28-5457
Fernandes & C
Agencia 106 Ouvidor..... 23-5440
Agencia 51 Prç 11 Junho..... 24-0475
Agencia 645 Av Amaro Cavalcanti..... 29-0211
Loterias 181 Ouvidor..... 22-9012
Fernandes & C Adriano comm 39 1º Th Ottoni 23-2543
Fernandes & C Antonio charut 144 Av R Branco 22-4246
Fernandes & C Christovão 173 Quitanda..... 23-0503
Fernandes & C F cereaes 96 Bened Hyppolito 24-0513
Fernandes & C F F armad 61 Cattete..... 25-2288
Fernandes & C F F armador 186 7 Setembro.. 22-4064
Fernandes & C H Sampaio escr 30 1º Ev Veiga 22-8615
Fernandes & C Ltda Walter lamp
135 Uruguayana 23-1065
Fernandes & C M gelo 9 Prç Olavo Bilac..... 23-2391
Fernandes & C R comm
28 3º s 3 Mayrink Veiga 24-1172
Fernandes & C Tertuliano comm
109 3º s 19 Av R Branco 23-2880
Fernandes & C V escr 26 1º Tv Ouvidor..... 23-2407
Fernandes & C V escr 26 1º Tv Ouvidor..... 23-2442
Fernandes Calixto r 24 Min Viv Castro..... 27-6417
Fernandes Carlos escr 57 2º Alfandega..... 23-5739
Fernandes Carlota Verran r 70 Rocha..... 29-1255
Fernandes Carmen r 55 1º S Clemente..... 26-2903
Fernandes Carmen r 51 Ferreira Vianna..... 25-4222
Fernandes de Carvalho Neiva Debora r
110 Pinto Guedes 48-1041
Fernandes Celia r 67 Sto Amaro..... 25-0789
Fernandes Christalino José corret
66 2º s 1/2 Visc Inhauma 23-1399
Fernandes Christovão r 731 C Bomfim..... 48-2907
Fernandes Corrêa José r 4 Progresso..... 22-7371
Fernandes Corina r 161 1º Rezende..... 22-3760
Fernandes & Costa 106 Ouvidor..... 23-5339
Fernandes & Costa a es e ovos 45 S Clemente 26-3881
Fernandes Costa J dent gab
33/7 11º s 1103/4 Alvaro Alvim 22-6888
Fernandes Costa J dr r 20 24 Outubro..... 48-1384
Fernandes Costa José r 125 Boa Vista..... 48-5834
Fernandes da Costa Oscar capt r
21 Estr Redemptor 48-0269
Fernandes Couto Appio Torquato comte r
78 Annibal Mendonça 27-4652
Fernandes Couto J J Silva vva r 112 Souza Lima 27-2656
Fernandes da Cunha Henrique G r 43 Caruarú 48-5487
Fernandes Custodio med cons 19 1º Republ Perú 23-3385
Fernandes Custodio dr r 839 C Bomfim..... 48-0463
Fernandes Dantas Antonio cel r
10 Leopoldo Miguez 27-1963
Fernandes David saccos aniagem 107 Sto Christo 24-1306
Fernandes Delmina r 26 Caruarú..... 48-4788
Fernandes Dias Antonio r 120 Otto Simon.... 27-1086
Fernandes Dias Arlindo r
255 Av Rainha Elisabeth 27-2772
Fernandes Dias José r 11 Tv Frederico Pamplona 27-5589
Fernandes & Diniz moveis 80 Camerino..... 24-3276
Fernandes Domingos Costa vva r 429 Hadd Lobo 28-4457
Fernandes Dyolanda r 169 2º S Pedro..... 24-3245
Fernandes E S r 30 2º Silv Martins..... 25-0256
Fernandes Eduardo R A r 102 9 Fevereiro..... 27-3538
Fernandes Eliseu Vieira r 15 Maia Lacerda.... 22-2958
Fernandes Elvira r 75 Mattoso..... 28-9716
Fernandes Elza r 102 Gen Roca..... 48-0842
Fernandes Emygdio r 16 Cayapó..... 29-3306
Fernandes Enéas r 466 5º Av Atlantica..... 27-2021
Fernandes Ermelindo Tinoco r 251 C Bomfim.. 28-5637
Fernandes Esmeralda r 409 Uruguay..... 48-2350
Fernandes Esther 34 1º Mercado..... 23-4454
Fernandes Euclides pintor 143 Gen Camara.... 23-5118
Fernandes Figueira A vva dr r
312 Demetrio Ribeiro 26-0245
Fernandes Filho J repres 176 1º Alfandega.... 24-1344
Fernandes Floriano de Mattos dr r
34 S Frco Xavier 28-3007
Fernandes Francisco r 71A Fernandes Guimarães 26-1487
Fernandes Francisco A 144 Dias Ferreira..... 27-5564
Fernandes Gabriel M r 11 Sta Amelia..... 28-6203
Fernandes Gaspar Sampaio vva r
115 1º Andradas 24-4627
Fernandes Germano R r 26 Victorio Costa..... 26-4327
Fernandes Gomes J vassouras 246 Cattete..... 25-0333
Fernandes Gonçalves A archit 207 Marq Sapucahy 22-8843
Fernandes & Gonçalves J aves ovos 176 Mattoso 28-7144
Fernandes Gonzalez & C serr 81 Frco Eugenio 28-5469
Fernandes Guilhermino r 59 Monte Alegre..... 22-2644
Fernandes & Guimarães alfaiat
1/5 2º s 207 Lg Carioca 22-6292
Fernandes Gumercindo r 57 Julio Castilhos.... 27-3553
Fernandes Gurjão Raphael r 15 Almte Salgado.. 25-3480
Fernandes Gustavo r 199 Prud Moraes..... 27-4561
Fernandes Heitor r 37 Corrêa Dutra..... 25-0986
Fernandes Henrique Marques despach escr
38 2º Th Ottoni 23-2541
Fernandes Herculano A escr
46 4º s 4 Av R Branco 23-4691
Fernandes Hermogenes Barja café
134 Souza Franco 48-3211
Fernandes Hermogenes Ernesto r
63 Araujo Penna 28-0001
Fernandes Hilario S armz 101 D Eugenia..... 29-3691
Fernandes Horta r 79 Pontes Corrêa..... 48-0333
Fernandes Hylda pensão 136 1º Cattete..... 25-3544
Fernandes & Irmão L typogr 86 S Misericordia 23-4177
Fernandes & Irmão M armz 144 Sant'Anna.... 24-3250
Fernandes Isaltino r 30 Fr Pinto..... 29-0219
Fernandes Isaura Oliveira r 22 Gen Dionysio.. 26-1991
Fernandes J J mad 208 Otto Simon..... 27-4712
Fernandes Joanna r 44 1º Riachuelo..... 22-4293
Fernandes João dep 1433 Uranos..... 29-6401
Fernandes João Evangelista r 274 c 1 Passagem 26-0417
Fernandes João Peixoto café 53 Ev Veiga..... 22-0596
Fernandes João da Silva r 98 Mar Cantuaria... 26-4450
Fernandes João Vicente r 56 Hermengarda..... 29-2654
Fernandes Joaquim 61 S Christovão..... 22-8041
Fernandes Joaquim r 148 Av Gomes Freire..... 22-6068
Fernandes Joaquim r 282 Estr Norte..... 29-6751
Fernandes Joaquim Alves r 54 c 3 Cirne Maia.. 29-1705
Fernandes Joaquim Manoel r
512 S Luiz Gonzaga 28-8409
Fernandes Joaquim O r 103 Mario Portella.... 25-0295
Fernandes Jonathas dr r 15 c 3 Beco Pinheiro 25-2014
Fernandes Jorge r 7 Leite Leal..... 25-4892
Fernandes José Antonio r 164 Bambina..... 26-1243
Fernandes José Cardoso r 97 Min Viveiros Castro 27-5303
Fernandes José Francisco r 131A Assis Carneiro 29-4832
Fernandes José M escr 137 12º Av R Branco.. 23-1720
Fernandes José M r 255 José Hygino..... 48-3822
Fernandes José Maria 187 Hadd Lobo..... 28-4822
Fernandes José Maria r 355 Villela Tavares.... 29-3336
Fernandes José Maria café 117 Boa Vista..... 48-3309
Fernandes José Maria r 124 Av Ataulpho Paiva. 27-2126
Fernandes José Nobre r 118 3º Copacabana.... 27-0979
Fernandes Julia r 19 5º Prç Floriano..... 22-4668
Fernandes Jor Antonio J dr r 82 Alice..... 25-2713
Fernnades & Lemos A papel 492 Julio Carmo 22-5839
Fernandes Lima dr r 27 B Itamby..... 26-1252
Fernandes Lima Antonio r 74 Garcia Pires..... 29-2559
Fernandes Luiz dr r 114 Av 28 Setembro..... 48-5918
Fernandes Luiz r 30 Gustavo Gama..... 29-1288
Fernandes Luiz Mattos r 163 c 5 Passagem.... 26-4049
Fernandes Magalhães & C A vinhos
254 Prç Mar Deodoro 28-2562
Fernandes Manoel armz 81 Gothemburgo..... 28-6146
Fernandes Manoel saccos 83 Gen Pedra..... 24-5838
Fernandes Manoel r 282 S Frco Xavier..... 48-5523
Fernandes Manoel capt r 149 Desemb Izidro... 48-3930
Fernandes Manoel Antonio r 21 Carlos Costa... 29-1854
Fernandes Manoel Antonio Souza r
4 2º Constituição 22-5725
Fernandes Manoel Castro r 204 Frco Eugenio.. 28-5362
Fernandes Manoel José r 434 Laranjeiras..... 25-1065
Fernandes Manoel José r 51 Beco Araujos..... 28-7053
Fernandes Manuel r 61 Pedro Americo..... 25-2941
Fernandes Maria r 169 1º Gen Camara..... 23-5110
Fernandes Maria r 14 1º Prç Bandeira..... 28-8620
Fernandes Maria r 136 1º Av Gomes Freire.... 22-3973
Fernandes Maria r 133 Riachuelo..... 22-5869
Fernandes Maria Bamondes pensão
95 1º Andradas 24-1083
Fernandes Maria da Conceição r
314 1º Gen Caldwell 22-9011
Fernandes Maria das Dores r
119 1º Av Mem Sá 22-8992

CUIDADO! Prefiram sempre o melhor desinfectante domestico

CRUZWALDINA

RECOMMENDADO por todos para as lavagens de casas e para as desinfecções geraes.

A BOLA DE OURO
FERREIRA BRAGA & C.
Especialistas em alcool puro para perfumarias, farmacias, laboratorios e hospitaes AGUARDENTE E BEBIDAS
TELEFONE 26-0476 e 24-2959 — RUA S. PEDRO 109 e 111

Fernandes Maria da Gloria r 162 1º Riachuelo 22-2748
Fernandes Maria Lourdes r
79 1º Av Henr Valladares 22-6476
Fernandes Maria Luiza r 43 S Valentim..... 28-0324
Fernandes Matheus G escr 152 Cattete..... 25-2853
Fernandes & Mesquita aves ovos 112 Salv Corrêa 27-3946
Fernandes Milton r 49 Tte Costa..... 29-1069
Fernandes Moraes & C armar 4 Luiz Camões... 22-3435
Fernandes Moreira & C 34 Mercado..... 23-3952
Fernandes Moreira & C 34 Mercado..... 23-3953
Fernandes Moreira João r 77 Escobar..... 28-8159
Fernandes Mourão & C 22/4 Ouvidor..... 23-3122
Fernandes Nelselina r 28A Cel Brandão..... 28-8566
Fernandes Nelson r 34 c 1 B Ubá..... 28-2599
Fernandes Netto Cornelio José r
13 c 6 Desemb Izidro 48-3490
Fernandes Nicanor r 253 Villela Tavares..... 29-1292
Fernandes Nunes Antonio r
28 1º Av Henr Valladares 22-4687
Fernandes Odette r 146 Sen Vergueiro..... 25-1531
Fernandes & Oliveira ferro 208 Sto Christo..... 24-1357
Fernandes de Oliveira Aurelio r
116 Ramon Franco 26-1307
Fernandes Oliveira Balthazar r 156 Mariz Barros 28-6882
Fernandes Oliveira & C armz 126 Cosme Velho. 25-0716
Fernandes d'Oliveira J 28 Sen Pompeu..... 24-6496
Fernandes Orlando r 170 Vinte e Tres..... 29-4705
Fernandes Oscar Xavier r 13 Tv Silva Castro... 27-3652
Fernandes & Pereira carv lenha 45 Tv Partilhas 24-2551
Fernandes Philomena r 25 c 1 Av Trapicheiro.. 28-9076
Fernandes Pontes & Irmão armz
101 Monte Alverne 24-1797
Fernandes Porto H r 124 Uruguay..... 48-2147
Fernandes & Prado café 99 Frei Caneca..... 22-9311
Fernandes Presciliana r 268 Mariz Barros..... 28-6872
Fernandes Raquel r 20 Custodio Serrão..... 26-0425
Fernandes Raul adv escr
137 7º s 702 Av R Branco 23-3624
Fernandes Raul embaixador r 57 Eduardo Guinle 26-2614
Fernandes Raul cost 597 Av Amaro Cavalcanti.. 29-3218
Fernandes Reginaldo med cons
98 8º s 89 Republ Perú 22-8577
Fernandes Reginaldo dr r 85 Sta Clara..... 27-4881
Fernandes Ricardo dent gab
98 5º s 52 Republ Perú 22-9743
Fernandes Rosa r 219 Visc Itauna..... 24-3361
Fernandes Rufino r 129 c 8 Figueira..... 29-0592
Fernandes & Santos A vassouras 40 Lavradio... 22-3098
Fernandes dos Santos Apparecida r
12 1º Silva Jardim 22-4080
Fernandes Santos & C fruct beb 5 Uruguayana 22-1674
Fernandes dos Santos Paulo dr r
634 Copacabana 27-4226
Fernandes Sebastião Vieira r
41 1º Ubaldino Amaral 22-1102
Fernandes Senrra Avelino r 222 Passagem..... 26-1244
Fernandes Serra Manoel r 30 Padre Roma..... 29-0650
Fernandes Serafim café 28 2º s 5 Mayrink Veiga 24-3897
Fernandes Serafim r 5 Domicio Gama..... 28-8853
Fernandes da Silva Alfredo r 12 D Anna..... 26-4485
Fernandes da Silva Alfredo r 46 Vol Patria.... 26-3110
Fernandes da Silva Augusto r 249 José Hygino 48-3574
Fernandes Silva & C ferrag 63 Av Mar Floriano 24-2630
Fernandes da Silva Jacintho r 231 Prof Gabizo 28-8467
Fernandes da Silva Jayme despach
30 1º Lg José Clemente 22-5732
Fernandes da Silva Jayme r 53 2º Sacc Cabral. 24-1681
Fernandes da Silva Joaquim r 66 Affonso Penna 28-0274
Fernandes & Silveira escr 121 1º 1º Março... 23-1371
Fernandes Simões Antonio açougue
142 B Itapagipe 28-0782
Fernandes Soares & C armz 26 Castro Alves... 29-2688
Fernandes Soares & C armz 465 Hadd Loho... 28-0775
Fernandes Soares & C 831 B Mesquita..... 48-5096
Fernandes de Souza Ary r 530 Theodoro Silva 48-4622
Fernandes Stella r 132 Bento Lisboa..... 25-5068
Fernandes Sylvio r 131 Sen Furtado..... 28-1106
Fernandes & Teixeira carpint 96 Joaq Silva.... 22-1169
Fernandes Theodora Gomes r 13 1º Silva Jardim 22-9177
Fernandes Thereza G Horta r 60 Ernesto Souza. 48-2040
Fernandes Valentim escr 41 Av R Branco..... 23-1270
Fernandes Vicente r 43 Raymundo Corrêa..... 27-3280
Fernandes Victorino Ramos desp escr
358 1º S Pedro 24-4263
Fernandes Villela Oscar r 25 Paysandú..... 25-1728
Fernandes Viriato Augusto r 50 Duque Caxias.. 48-4897
Fernandes Walter & C papel 96 Ourives..... 24-2399
Fernandez A A quit 18/20 Mercado r VII.... 23-0116
Fernandez Alexandre r 70 Basilio Brito..... 29-4440
Fernandez Consuelo r 27 Almte Balthazar..... 25-3184
Fernandez Ezequiel Pereira café 46 Bom Pastor 48-2951
Fernandez Gonzalez Angelo r 38 Paula Brito... 48-3774
Fernandez José calç fabr 1 2º Leopoldo Froes 22-6934
Fernandez M Y r 170 Prud Moraes..... 27-1372
Fernandez Manoel Gonzalez café
Merc Municipal r XIV 25/7 23-1434
Fernandez Nicolas r 50 1º Beco Rio..... 25-2610
Fernandez Oscar Lorenzo r 4 1º C Baependy... 25-0890
Fernandez Rebeca r 106 Salvador Corrêa..... 27-3480
Fernando Alexander dr r 12 Anadia..... 48-2594
Fernando Cezar pinturas 480 Frei Caneca..... 22-8047
Fernando Gil de Almeida r 126 Mello Souza... 28-4587
Fernando Jorge r 28 Prç Tobias Barreto..... 48-4190
Fernando Leite de Figueiredo 237 Cattete..... 25-1477
Fernando M Vicente joias
103 3º s 2 Av R Branco 23-5148
Fernando Maximiliano dr r 30 Alvares Borgerth 26-3920
Fernando Pereira Pedroza armz 130 B S Felix.. 24-0537
Fernando Walfredo Falco armz 40 Corrêa Dutra 25-0330
Ferragens Omnia Ltda 183 S Pedro..... 24-6556
Ferraiol S galv 64 Senhor Passos..... 23-3555
Ferrão Alice Santos r 103 c 24 S Clemente.... 26-1136
Ferrão & C M chap 118 Alfandega..... 23-2557
Ferrão & C M chap 118 Alfandega..... 23-4200
Ferrão Manoel r 175 José Hygino..... 48-4954
Ferrara Camillo r 95 1º Ipanema..... 27-4027
Ferrari Angelo 827 C Bomfim..... 48-4871
Ferrari Antonino dr r 128 Av 28 Setembro..... 48-1736
Ferrari Bressan Marieta r 68 c 9 18 Outubro... 48-2552
Ferrari Ernesto r 84 3º Andradas..... 24-1750
Ferrari Felicio dr r 42 Hilario Gouvêa..... 27-4019
Ferrari Filhos Ltda oleo 117 Honorio..... 29-2600
Ferrari José café 6 C Baependy..... 25-2923
Ferrari Litargino r 150 Sta Clara..... 27-2334
Ferrari Paschoal alfaiate
1/5 s 208/9 Lg Carioca 22-9480
Ferrari Providenza r 198 Fig Mello..... 28-4883
Ferrari Souza & C commissões 48 1º Acre..... 23-4242
Ferraro Galileo r 59 Ribeiro Guimarães..... 48-1134
Ferraro Giovanni r 38 1º Prç Vieira Souto.... 22-7931
Ferraro José fund 80 Mach Coelho..... 22-5541
Ferraz de Abreu Mauricio r 317 Visc Pirajá.. 27-4892
Ferraz Antonio r 56A c 2 S João Baptista..... 26-0677
Ferraz de Araujo Avelino vva dr r 68 Maranhão 29-1623
Ferraz Athanagildo Leite dr r 243 Sta Clara.. 27-2598
Ferraz Augusto r 25 Assumpção..... 26-0255
Ferraz Bernardo adv escr
101 4º s 3/6 1º Março 23-2796
Ferraz Bernardo J Santos dr r 988 Copacabana 27-3726
Ferraz & C Ltda J armar e ferrag 132 Andradas 23-4109
Ferraz de Carvalho Benjamin r 33 c 1 Just Souza 28-4764
Ferraz Ernani Lomba adv escr 85 2º Quitanda.. 23-1077
Ferraz Eugenio Gomes tte r 126 Jard Botanico. 26-4273
Ferraz Fernando Antonio dr r 29 Delta..... 29-1910
Ferraz Filha Ottilia r 35 Cel Cotta..... 29-0371
Ferraz Filho Theophilo tte r 95 Araujo Penna.. 28-6249
Ferraz Firmino Pedreira C r
38 Paulino Fernandes 26-1907
Ferraz Henrique de Lacerda r 123 Dr Sattamini 28-6544
Ferraz Honorio r 54 Carlos Vasconcellos..... 48-1957
Ferraz & Irmão 280 Arch Cordeiro..... 29-1586
Ferraz Irmão & C 24/6 Cons Saraiva..... 23-4319
Ferraz Jayme r 242 c 15 C Bomfim..... 28-0433
Ferraz João Bernardo r 108 Cosme Velho..... 25-5192
Ferraz Joaquim Telles r 477 B Mesquita..... 48-0830
Ferraz Jorge B Araujo vva r 63 Visc Caravellas 26-2285
Ferraz José P Couto r 53 Macedo Sobrinho.... 26-0718
Ferraz Margarida L S r 63 Felix Cunha..... 28-0188
Ferraz & Mello leit 340 Villela Tavares..... 29-3407
Ferraz Moreira Trajano gen r 513 B Mesquita. 48-1344
Ferraz de Oliveira Carmen r 104 Aurea..... 22-2502
Ferraz Oswaldo Miranda adv escr
125 12º Av R Branco 23-5890
Ferraz Oswaldo Miranda dr r 33 5º Haritoff... 27-2813
Ferraz Ricardo café 812A S Frco Xavier..... 28-9098
Ferraz Rita r 485 S Frco Xavier..... 48-1237
Ferré Olga r 112 Bom Pastor..... 48-1904
Ferreira A carroças 2 B Torre..... 27-3647
Ferreira A escr 19 1º Ev Veiga..... 22-9679
Ferreira A café 88 Visc Gavea..... 24-3334
Ferreira A calç 28 Visc R Branco..... 22-6947
Ferreira A r 711 c 9 S Frco Xavier..... 28-4550
Ferreira A r 117 Felippe Camarão..... 48-3530
Ferreira A E carpint 100 Mattoso..... 28-6151
Ferreira A Franco capt r 674 c 1 C Bomfim.. 48-5300
Ferreira Abel José r 61 Jaceguay..... 28-4069
Ferreira Abilio Joaquim dep 311 Sto Christo... 24-3657
Ferreira de Abreu J r 69 1º Senado..... 22-6911
Ferreira de Abreu José café 193 Sto Christo... 24-4322
Ferreira Adelaide Narcisa 25 Bento Lisboa..... 25-3854
Ferreira Adjucto vva 56 1º Ouvidor..... 23-4618
Ferreira Adão Gonçalves r 23 Eduardo Rabceira. 29-3797
Ferreira Adolpho José r 149 1º Senhor Passos. 24-0285
Ferreira Adriano dr r 164 Gen Roca..... 48-4941
Ferreira Agostinho A quit 88 C Leopoldina.... 28-4119
Ferreira Agostinho Antonio lenha A2 Carlos Seidl 28-2372
Ferreira Agostinho J r 142 Laranjeiras..... 25-0550
Ferreira Aida Izquierdo r 5 4º Buarq Macedo.. 25-4842
Ferreira Alberico dr r 80 1º D Maria..... 48-5264
Ferreira Albertina r 9 1º Beco Carmelitas..... 22-4037
Ferreira Alberto dr r 463 B Mesquita..... 48-3210
Ferreira Alberto Tavares r 37 Almte Salgado... 25-1525
Ferreira Albino Nunes armz 71 Bento Lisboa... 25-0481
Ferreira Alcides Gomes r 75 Ernesto Souza.... 48-5461
Ferreira Alexandre P Queiroz r
28 Alfredo Chaves 26-2713
Ferreira Alexandrina r 37 Beco Rio..... 25-4074
Ferreira Alfredo r 95 Marq Abrantes..... 25-1899
Ferreira Alfredo maj r 317 Getulio..... 29-0810
Ferreira Alfredo Augusto
Escriptorio 55 Candelaria..... 23-3590
Secção Moinho 55 Candelaria..... 23-4470
Residencia 46 Almte Salgado..... 25-1215
Ferreira Alfredo R r 18 1º Av Henr Valladares. 22-0111
Ferreira Aliamiro r 33A 4º Visc R Branco..... 22-3690
Ferreira Alice Boavista r 182 Jard Botanico.... 26-0323
Ferreira d'Almeida Adrião carpint
87 Frco Octaviano 27-0551
Ferreira de Almeida Fradique bomb
343A B Mesquita 48-2388
Ferreira & Almeida J moveis 421 Gen Pedra... 24-2836
Ferreira d'Almeida Manoel r 91 Vaz Toledo... 29-2494
Ferreira d'Almeida Manoel r 536 1º Visc Pirajá 27-4938
Ferreira d'Almeida Manoel escr
7 4º s 420 Prç Floriano 22-4373
Ferreira de Almeida Serafim r 22 Dias Rocha.. 27-2804
Ferreira Almerindo dr r 55 Dias Rocha..... 27-4674
Ferreira Alves José Maria r 68 Alice..... 25-3249
Ferreira Alves Osvino maj r
34 3º Theotonio Regadas 22-9477
Ferreira Alves & Pina aves 138 Gen Pedra... 24-1432
Ferreira do Amaral Antonio café
65A Mariz Barros 28-3096
Ferreira do Amaral Antonio mar r
419 Pereira Nunes 48-4737
Ferreira Amaro 50 1º D Gerardo..... 23-4256
Ferreira Americo Vespucio r
118 1º Benj Constant 25-4525
Ferreira & Amorim Albino marcen 88 Ypiranga. 25-3581
Ferreira de Andrade André Feliciano dr r
225 Visc Pirajá 27-6246
Ferreira André r 906 S Frco Xavier..... 29-0585
Ferreira Angelina r 168 Corrêa Dutra..... 25-2166
Ferreira Anna r 47 Clarice Indio Brasil..... 26-1832
Ferreira Antonietta r 274 Sen Vergueiro..... 25-0991
Ferreira Antonio carv 46 Bambina..... 26-0231
Ferreira Antonio carv 167 Gratidão..... 48-2698
Ferreira Antonio r 32 1º Arnaldo Quintella.... 26-0735
Ferreira Antonio A r 39 Andrade Pertence..... 25-0099
Ferreira Antonio Alves ponto autom Ypiranga... 25-3392
Ferreira Antonio Francisco constr
99 Jbald Amaral 22-3101
Ferreira Antonio Francisco r 679 1º Copacabana 27-4937
Ferreira Antonio Gonçalves escr 87 Silva Pinto. 48-0584
Ferreira Antonio J r 21 Xav Silveira..... 27-0907
Ferreira Antonio J C r 20 S Salvador..... 25-1818
Ferreira Antonio José vva r
124 1º Ld Sta Thereza 22-7024
Ferreira Antonio da Rocha r 13 Tv S Diogo.. 24-4296
Ferreira Antonio Telles r 139 Sta Clara..... 27-1437
Ferreira Aracy r 196 Cachamby..... 29-0541
Ferreira Araujo & C commissões
122 1º Buenos Aires 23-5238
Ferreira de Araujo Rosina Sequeira r
990 Av Epitacio Pessoa 27-3975
Ferreira Aristides A dr r 15 Leopoldo Miguez.. 27-5287
Ferreira Aristides Antonio dr r 15 Palmeiras... 26-2899
Ferreira Armando comte r 135 Leopoldo Miguez 27-2307
Ferreira Armando Augusto r 115 Morro Vintem 29-1535
Ferreira Armando Augusto r 48 Arch Cordeiro. 29-0769
Ferreira Armando Pinto metal 96 Senhor Passos 24-1119
Ferreira Arnaud Alves adv escr
42 2º s 209 Prç 15 Novembro 23-0304
Ferreira Arnaud Alves dr r 139 c 16 S Clemente 26-2047
Ferreira Ascanio dr r 25 Cons Corrêa..... 48-2815
Ferreira Aurelina r 88 1º Gloria..... 25-4490
Ferreira Aurelio r 138 Felippe Camarão..... 48-1143
Ferreira Baeta Mario 117 1º Av Mem Sá..... 22-8235
Ferreira Balthazar & C faz 153 Conceição..... 24-1373
Ferreira de Barros dr r 478 Prud Moraes..... 27-2840
Ferreira Barros & C commissões 296 S Pedro.. 24-3153
Ferreira Barroso Iracema r 119 Av Nova York.. 29-6209
Ferreira Bastos & C J commissões 304 S Pedro 24-4238
Ferreira Bastos Caulino José hotel
121 Av Niemeyer 27-3412
Ferreira Bertha r 127 2º Ouvidor..... 22-5663
Ferreira Bertha mme r 52A c 1 B Itapagipe... 28-5530
Ferreira Bertolo José adv escr
117 2º s 223 Av R Branco 23-3324
Ferreira Bertolo José r 150 Costa Bastos..... 22-5951
Ferreira Botelho Henrique aves 119 Eng Dentro 29-0571
Ferreira Braga & C escr 109/111 S Pedro.... 24-2959
Ferreira Braga & C armz 109 S Pedro..... 24-0426
Ferreira Braga Francisco dr r 49 Carv Monteiro 25-0453
Ferreira Braga Franklin dr r 17 Jaceguay..... 28-9398
Ferreira Brito & C café commiss
185 1º Quitanda 23-0888
Ferreira & C A lytogr 20 Jaraguá..... 28-5274
Ferreira & C Abilio 21 S Bento..... 23-4737
Ferreira & C Antonio J laborat 96 1º C Bomfim 28-6356
Ferreira & C D A publicidade 23 Carmo..... 23-4374
Ferreira & C Edmir alfaiat 147 Senhor Passos.. 24-0934
Ferreira & C Ignacio 18 Conceição..... 22-9022
Ferreira & C Jayme constr 248 S Pedro..... 24-0134
Ferreira & C José jóias 67 Luiz Camões..... 22-3599
Ferreira & C Ltda R N escr
9 1º s 112 Av R Branco 23-4675
Ferreira & C Luiz faz 261 Alfandega..... 24-4366
Ferreira & C Manoel café 21 Lg José Clemente 22-9466
Ferreira & C Manoel R joalh 40 Rodr Silva... 23-1469
Ferreira & C Ruy couros 269 Buenos Aires.... 24-2339
Ferreira & C Ruy couros 154 Senhor Passos.... 24-6348
Ferreira & C Serafim accessorios para automoveis
26 Ev Veiga 22-3947
Ferreira & C Serafim accessorios para automoveis
26 Ev Veiga 22-2818
Ferreira & C Serafim accessorios para automoveis
26/8 Ev Veiga 22-7998
Ferreira Cardoso Amanda r 60 3º Siq Campos. 27-5059
Ferreira Carlos armz 197 Sto Christo..... 24-2164
Ferreira Carlos Maya r 32 Coelho Netto..... 25-3502
Ferreira Carmen r 116 2 Dezembro..... 25-0775
Ferreira Carmen L vva r 135 Ipanema..... 27-0535
Ferreira Carneiro Aloysio r 61 Pires Almeida.. 25-4288
Ferreira & Carvalho Calixto archit
868 B Bom Retiro 48-1457

ALCOOL "SUBLIME" ABSOLUTAMENTE SEM CHEIRO,
PROPRIO PARA FABRICAÇÃO DE PERFUMES,
PRODUCTOS PHARMACEUTICOS, BEBIDAS, ETC.
TEL. 24-1332 E 24-5923
A. P OLIVEIRA & C.
RUA BARÃO DE S. FELIX, 106

Ferreira de Carvalho Carlos r 14 1º Constituição 22-9713
Ferreira de Carvalho Gabriel Alexandre adv escr
20A 4º s 13 Buenos Aires 23-2265
Ferreira de Castro Elvira r 5 1º Cattete..... 25-1487
Ferreira de Castro Sebastião bomb
363 Vol Patria 26-2527
Ferreira Chaves Armando r 154 Sorocaba..... 26-2416
Ferreira Chaves & Irmão 29 Cons Saraiva.... 23-5728
Ferreira Chrispim gen r 11 Carlos Laet..... 48-5735
Ferreira Cicero r 137 c 2 C Bomfim..... 28-3646
Ferreira & Coelho segeiros 35 Vieira Fazenda.. 23-0731
Ferreira Coelho Antonio M r 89 Pontes Corrêa 48-4350
Ferreira Coelho J adv escr 207 3º 7 Setembro 22-7132
Ferreira Coelho Joaquim r 40 Rezende..... 22-9380
Ferreira Conceição Victorina r 13 Pedro Alves. 24-3844
Ferreira Constantino bomb hydr
752 B Mesquita 48-2062
Ferreira|Correia Leoncio dr r 92 7º Copacabana 27-1389
Ferreira Côrte Real & C armar
22 Ramalho Ortigão 22-4228
Ferreira Côrte Real & C armar
22 Ramalho Ortigão 22-3498
Ferreira da Costa gab dent 70 4º Buenos Aires 23-5495
Ferreira Costa Agenor r 236 Souza Franco.... 48-4782
Ferreira da Costa Bernardino r 30 Bambina.. 26-1384
Ferreira da Costa & C 108 Visc Itauna..... 24-1462
Ferreira da Costa Celestino alfaiat
74 1º Rosario 23-3252
Ferreira da Costa Dolores r 72 Passagem..... 26-1064
Ferreira da Costa H r 133 Coqueiros..... 22-5513
Ferreira da Costa Izauro dr r 326 Riachuelo... 22-6455
Ferreira da Costa José despach
56 1º s 4 Carmo 23-4928
Ferreira Costa José P r 204 José Hygino..... 48-4932
Ferreira Costa Luiz dent 31 1º Uruguayana.. 22-4126
Ferreira Costa Luiz r 122 Desemb Izidro..... 48-0968
Ferreira e Costa Virginia vva r 521 C Bomfim 48-0396
Ferreira Coutinho Alfredo autom Cosme Velho.. 25-3689
Ferreira da Cunha Alberto r
26 c 9 Marq Valença 28-1474
Ferreira da Cunha Carmen r 46 C Baependy... 25-4747
Ferreira D r 34 Paula Brito..... 48-4340
Ferreira D Alipio toldos 217 Gen Pedra..... 24-5536
Ferreira Dalila r 16 Paulo Frontin..... 22-4511
Ferreira Delfim leiteria 155 Cariry..... 29-6558
Ferreira Dias João r 206 Av Mem Sá..... 22-9176
Ferreira Dias Manoel Silva r 202 Pontes Corrêa 48-2209
Ferreira Djalma França r 92 Av 28 Setembro.. 48-3492
Ferreira Djenane mme r 385 Visc Pirajá..... 27-2487
Ferreira Domingos 11 Sto Amaro..... 25-1191
Ferreira Domingos café 20 Visc Duprat..... 22-8859
Ferreira Domingos r 55 Chichorro..... 22-5705
Ferreira Domingos José armz 18 Prç Americana 29-6406
Ferreira Domingos Lourenço commodos
162 Marq Abrantes 25-2641
Ferreira Edgard r 525 Prud Moraes..... 27-2937
Ferreira Eduardo corretor 61 1º S Pedro..... 23-5196
Ferreira Elpidio Antunes ponto autom Cel Rangel 29-8070
Ferreira Elvira r 150 Hadd Lobo..... 28-2333
Ferreira Elvira Souza r 16 Sta Alexandrina.... 28-4235
Ferreira Emilia r 18 Viriato Schomaker..... 29-4230
Ferreira Encarnação r 26 1º Freo Muratori.... 22-1073
Ferreira Ernesto r 182 S Januario..... 28-1120
Ferreira Esmeralda r 49 Rezende..... 22-0057
Ferreira Eugenio dr r 43 Av Rainha Elisabeth.. 27-1667
Ferreira Euzebia r 5 1º Av Henr Valladares... 22-7059
Ferreira Evaldo Augusto r 1 Petropolis..... 22-7158
Ferreira Evangelina Martins r 34 Moura Brasil. 25-1594
Ferreira F mach 58 Constituição..... 22-2774
Ferreira F Rodrigues r 31 1º Clarice Indio Brasil 26-3703
Ferreira Felicio r 117 Pontes Corrêa..... 48-2444
Ferreira Fernando r 694 B Bom Retiro..... 48-3561
Ferreira Fernando J escr 175 S Pedro..... 24-4479
Ferreira Fernando Pinto r 33 D Delphina..... 48-4404
Ferreira Fernando Vieira tte cel r
22 Chaves Faria 28-1471
Ferreira Filho A Narciso lenha 192 Souza Barros 29-0966
Ferreira Filho & C commissões 19 Mercado... 23-2945
Ferreira Filho Eugenio adv escr
33/7 5º s 513 Alvaro Alvim 22-6563
Ferreira Filho Eugenio dr r 146 Leopoldo Miguez 27-2295
Ferreira Filho J oculista
137 7º s 708 Av R Branco 23-2532
Ferreira Filho J dr r 42 c 6 Carvalho Monteiro 25-2185
Ferreira Filho João Antunes r
314 Theodoro Silva 48-0355
Ferreira & Filhos Ltda Agostinho ferrag
19 1º Março 23-5282
Ferreira & Filhos Ltda Agostinho ger
19 1º 1º Março 23-0904
Ferreira & Fonseca A carv 141 Joaq Meyer.... 29-2803
Ferreira da Fonseca João corret
10 1º s 2 Carioca 22-7847
Ferreira da Fonseca M typogr 82 Costa..... 24-1549
Ferreira Francisco marcen 232 Senhor Passos... 24-2826
Ferreira Francisco Gonçalves r 28 D Delphina.. 48-3092
Ferreira Francisco Pinto r 51 Liberdade..... 28-7122
Ferreira Frederico comte r 685 Copacabana.... 27-3883
Ferreira Frederico da Silva adv escr
59 3º Ouvidor 23-5759
Ferreira Frederico da Silva dr r
41 Oliveira Silva 48-2297
Ferreira Gabriel r 114 Sá Ferreira..... 27-4966
Ferreira Geny R r 173 1º C Bomfim..... 28-4294
Ferreira Georgette r 18 2º S José..... 23-4281
Ferreira Georgina r 84 S Salvador..... 25-2645
Ferreira Gosende J rest 106 Sen Pompeu..... 24-1682
Ferreira & Goulart armz 436 Goyaz..... 29-1482
Ferreira Gualter dr 12 1º Republ Perú..... 23-1406
Ferreira Gualter dr r 671 Copacabana..... 27-2964
Ferreira Guimarães & C escr 86 1º Março..... 23-2324
Ferreira Guimarães & C socios 86 1º 1º Março 23-3335
Ferreira Haydéa r 174 Araujo Lima..... 48-0879
Ferreira Henrique despach Alf 107 1º 1º Março 23-3415
Ferreira Henrique r 477 Visc Pirajá..... 27-4395
Ferreira Henrique r 158 Siqueira Campos..... 27-4124
Ferreira Henrique G r 203 Costa Bastos..... 22-7137
Ferreira Hermilio dr r 55 Artistas..... 48-5388
Ferreira Hilton r 202 B S Francisco..... 48-4821
Ferreira I S r 119 André Cavalcanti..... 22-2768
Ferreira Iracy r 42 Ramon Franco..... 26-0941
Ferreira & Irmão malas 56 Costa..... 24-1779
Ferreira Irmão & C M arms 158 Bella..... 28-0467

Ferreira & Irmão Eduardo bomb
23 S João Baptista 26-0873
Ferreira & Irmão Joaquim borracheiros
52 Prç Duque Caxias 25-1836
Ferreira & Irmão M mov 25 Prç Republica.... 22-8310
Ferreira & Irmão Vicente Joaquim carp
52 Pedro Americo 25-1660
Ferreira Ismail r 114 c 8 5 Julho..... 27-5674
Ferreira Israel corret 41 2º s 2 Buenos Aires 23-3911
Ferreira Itala r 142 Sto Amaro..... 25-4355
Ferreira Izaura 25 Gago Coutinho..... 25-3836
Ferreira J A Gomes import 129 1º Ourives... 24-1543
Ferreira J B 314 Gen Caldwell..... 22-9403
Ferreira J Germano r 88 Benj Constant..... 25-1498
Ferreira J R armz 32 Cajueiros..... 24-5741
Ferreira J S r 139 Uruguay..... 48-0363
Ferreira J T r 54 Oliveira Silva..... 48-2036
Ferreira Jayme Augusto r 679 Av Paulo Frontin 28-9140
Ferreira Jayme Gomes r 68 Valparaiso..... 28-0580
Ferreira João carvão 345A Theod Silva..... 48-5405
Ferreira João gelo 133 Laranjeiras..... 25-4221
Ferreira João A Souza tte cel r 459 Av Pasteur 26-1456
Ferreira João José r 173 S Christovão..... 28-4011
Ferreira João Baptista Chagas r
341 1º B Mesquita 48-4583
Ferreira João Baptista da Silva capt corv r
27 Jaceguay 28-3794
Ferreira João Luiz r 30 Inhangá..... 27-2338
Ferreira Joaquim r 79 Teixeira Pinho..... 29-3137
Ferreira Joaquim Conceição r
143 Av Henr Valladares 22-9786
Ferreira Joaquim Simões r 102 José Hygino... 48-0742
Ferreira Jorge Cid med cons 3 1º Itabaiana... 48-2114
Ferreira Jorge Eduardo açougue 241 Senhor Passos 24-3186
Ferreira José r 114 S Januario..... 28-1893
Ferreira José r 14 Souza Cruz..... 48-1613
Ferreira José dr r 167 1º Arist Lobo..... 28-0950
Ferreira José Eduardo r 213 c 2 Sen Vergueiro 25-0763
Ferreira José Fernando Affonso cel r
Prç Adalberto Ferreira 26-2740
Ferreira José Firmino armz 94 Maria Passos... 29-8238
Ferreira José Joaquim r 20 1º D Manoel..... 23-5688
Ferreira José Leal armz 84 Teix Junior..... 28-8123
Ferreira José Luiz r 15 Leite Leal..... 25-3499
Ferreira José Monteiro escr
145 1º s 3 1º Março 23-2733
Ferreira José Narciso pensão 60 1º Fr Caneca.. 22-9736
Ferreira José Neves r 419 c 7 Gonz Bastos.... 48-3657
Ferreira José Sul r 22 José Vicente..... 48-4021
Ferreira Julia r 229 1º Gen Caldwell..... 22-9748
Ferreira Julia r 183 Lopes Quintas..... 26-4499
Ferreira Julio Caminha dent 3 2º Quitanda.... 22-8163
Ferreira Junior A L photogr 62 1º Passeio... 22-8931
Ferreira Junior Antonio Pinto r 70 Benj Constant 25-4659
Ferreira Junior F commissões 20 1º 1º Março.. 23-3144
Ferreira Junior Manoel 78 Mattoso..... 28-5777
Ferreira Junior Oscar med cons 118 3º S José.. 22-8384
Ferreira Junior Oscar dr r
34 Clarice Indio Brasil 26-0467
Ferreira L faz 1/5 1º s 106 Lg Carioca..... 22-2383
Ferreira Lage Alfredo r 58 Candido Mendes.... 25-0112
Ferreira Land & C access autom
Gerencia 24 Ev Veiga..... 22-0085
Escriptorio 24 Ev Veiga..... 22-4196
Armazem 24 Ev Veiga..... 22-0084
Res Juvildo Ferreira Land Vianna
45 Lacerda Coutinho 27-1665
Ferreira Land Vianna Juvildo r
45 Lacerda Coutinho 27-1665
Ferreira Laura r 39 1º Av Mem Sá..... 22-0410
Ferreira Laura Castaña r 152 Sinimbú..... 28-1281
Ferreira Laureana r 39 1º Lapa..... 22-1725
Ferreira Leal A J mechan 212 S Pedro..... 24-1552
Ferreira Leal A J r 62 1º Av Henr Valladares. 22-5661
Ferreira Leal Iddio dr r 147 19 Fevereiro..... 26-0492
Ferreira Leal J alfaiat
16 1º s 5 Lg S Francisco 22-6361
Ferreira Leite Arnaldo r 28 Mar Pires Ferreira 25-2195
Ferreira Lima Gabriel Philadelpho dr r
273 Av Paulo Frontin 22-1532
Ferreira Lima Joaquim David dr r
92 Prof Gabizo 28-5513
Ferreira Lima Romulo A r 69 2º Ourives..... 23-4534
Ferreira Lino r 7 Tv Soledade..... 28-9717
Ferreira Lobo Eduardo lact
91 5º s 13 Av Rio Branco 23-3430
Ferreira Lobo Eduardo r 277 Av Paulo Frontin 22-1523
Ferreira Lopes A r 204A Invalidos..... 22-7260
Ferreira Lopes Americo dr r 42 Gen Dionysio.. 26-1812
Ferreira Lopes Cicero adv escr
7 3º s 308 Prç Floriano 22-0583
Ferreira Lopes José barb 28 Rodr Silva..... 22-3768
Ferreira Lourival Teixeira dep 13 Av Exercito.. 28-7610
Ferreira & Luciano alfaiat 164 3º s 7 Ouvidor.. 22-9331
Ferreira Luiz aves 173 Gen Camara..... 23-5113
Ferreira Luiz escr 122 1º s 4 Buenos Aires... 23-3561
Ferreira Luiz r 163 Bento Lisboa..... 25-2574
Ferreira Luiz r 62 Moura Brasil..... 25-2948
Ferreira Luiz r 36 Laranjeiras..... 25-1751
Ferreira Luiz José alfaiat 14 Lavradio..... 22-3648
Ferreira Luiz Lourenço açougue 154B Bom Pastor 48-3417
Ferreira Luiza r 32 Fernando Osorio..... 25-3176
Ferreira Luzia Modesta marcen 205 Gen Pedra.. 24-2647
Ferreira Lydia Macedo r 71 Bandeirantes..... 28-2741
Ferreira Lydia Monteiro r 34 Sta Sophia..... 28-3299
Ferreira M A toldos 75 João Caetano..... 24-2539
Ferreira M A r 175 Cabuçú..... 29-0369
Ferreira M J dr r 91 Souza Lima..... 27-7504
Ferreira M Rodrigues vva r 72 Paraiso..... 22-0071
Ferreira Manoel r 127 Bento Lisboa..... 25-3428
Ferreira Manoel r 16 Ubaldino Amaral..... 22-4257
Ferreira Manoel r 78 Colina..... 22-4385
Ferreira Manoel r 50 c 2 Alfredo Pinto..... 28-6791
Ferreira Manoel papel 80 Assumpção..... 26-3738
Ferreira Manoel Caetano r 27 Cons Olegario... 48-2675
Ferreira Manoel Jacinto r 133 Derby Club.... 48-4612
Ferreira Manoel Pinto Vaz ponto autom
S Freo Xavier 28-1469
Ferreira Manuel Afonso Alves r 285 c 4 Maxwell 48-5141
Ferreira Maria r 27 Manoel Carneiro..... 22-7416
Ferreira Maria r 143 Carmo Netto..... 22-7329
Ferreira Maria r 220 Sant'Anna..... 22-9074
Ferreira Maria Antonietta r 207 Gen Caldwell.. 24-2251

Ferreira Maria Benedicta r
21 c 3 Pinto Figueiredo 48-2257
Ferreira Maria do Carmo commodos
53 Tav Bastos 25-2265
Ferreira Maria Clara r 39 Bispo..... 28-0192
Ferreira Maria Gonçalves r
38 1º Siqueira Campos 27-2326
Ferreira Maria José das Chagas r
61 Paula Freitas 27-5837
Ferreira Maria Lucia P r 33 Almte Salgado.... 25-1242
Ferreira Maria Nunes r 6 Paineira..... 26-0969
Ferreira Maria Santos r 15 Annibal Mendonça.. 27-0655
Ferreira Maria Thereza r 28 c 4 Coelho Netto. 25-2836
Ferreira Maria Torres r 80 Araujo Penna..... 28-1103
Ferreira Mario dr r 62 Matriz..... 26-3728
Ferreira Mario r 104 c 4 Visc Itamaraty..... 28-9238
Ferreira Mario Antonio adv escr
17 3º s 36 Buenos Aires 23-4588
Ferreira Mario Antonio r 62 Torres Homem..... 48-2703
Ferreira Martinho Costa r 156 Otto Simon..... 27-5887
Ferreira Mathias r 34 Cons Olegario..... 48-0268
Ferreira de Mattos r 142 Teixeira Soares..... 28-1998
Ferreira Mattos Antonio r 111 Berquó..... 29-0724
Ferreira de Mattos B garage
130 Estr Nova Paruna 29-1691
Ferreira Mattos & C livr 24 Ramalho Ortigão... 22-3353
Ferreira de Mattos & C pap e livr
188A Mariz Barros 28-7892
Ferreira Mattos Domingos desp 155 1º Quitanda 23-4449
Ferreira Mattos Domingos desp 155 1º Quitanda 23-0153
Ferreira Mello & C armz 32 Mercado..... 23-3954
Ferreira de Mello Eponina r 53 Gago Coutinho 25-3805
Ferreira de Mello Joaquim garage
336 Mariz Barros 28-4133
Ferreira de Mello Joaquim cel r
25 Octavio Corrêa 26-3590
Ferreira de Mello Joaquim r 33 Cons Olegario. 48-2156
Ferreira de Mello Rubens dr r 57 7º Paysandú 25-1337
Ferreira Mery r 123 Min Viveiros Castro..... 27-2078
Ferreira Miguel r 177 1º Buenos Aires..... 24-4677
Ferreira de Moraes dr r 100 Marq Abrantes... 25-1280
Ferreira & Moreira S constr 22A Pedro Alves. 24-4477
Ferreira Moysés carpint 292 S Pedro..... 24-3281
Ferreira Murillo r 751 B Bom Retiro..... 48-1783
Ferreira N Berthe r 25 5º Candido Mendes... 25-4444
Ferreira Neto Antonio r 659 c 3 Uranos..... 29-6622
Ferreira Netto Antonio Gonçalves r
73 Costa Lobo 28-1983
Ferreira Netto Gabino armz 584 Estr Eng Pedra 29-6407
Ferreira Neves mme r 224 3º Pr Flamengo.... 25-3311
Ferreira d'Oliveira Dyvaldo r
49 c 12 Rib Guimarães 48-5479
Ferreira Oliveira Joaquim marmor
266 Gen Polydoro 26-3238
Ferreira de Oliveira Jor A gen r
109 Garcia d'Avila 27-3356
Ferreira Orlando r 91 Miguel Rangel..... 29-8193
Ferreira Orlando Pinto r 182 1º Lavradio..... 22-8004
Ferreira Oswaldo escr 167 1º Gen Camara..... 23-0356
Ferreira Oswaldo Pires r 113 Carlos Vasconcellos 48-3641
Ferreira Pacheco Francisco r 42 c 23 Cattete.. 25-0837
Ferreira Passarello & C Ltda
Escriptorio e Armazem 15 Tv Ouvidor..... 23-3234
Res socio Vicente Passarello
542 Estr V Tijuca 48-4160
Res socio Amadeu Taborda
40 Sta Alexandrina 28-3376
Ferreira Paulina 11 Corrêa Dutra..... 25-4147
Ferreira Paulina r 11 1º Pedro Americo..... 25-4535
Ferreira Paulo Antonio r 97 S João Baptista... 26-1620
Ferreira Paulo Gonçalves dr r
815 1º B Mesquita 48-5509
Ferreira Pedro Vaz escr 31 1º s 5 Prç Floriano 22-2858
Ferreira & Pedroza fabr limas 1326 C Bomfim. 48-4677
Ferreira & Pinheiro segeiros 69 Cajueiros..... 24-5911
Ferreira de Pinho A quit 98 Quatro..... 29-4272
Ferreira Pinto Alvaro C comte r 40 Dias Rocha 27-4119
Ferreira Pires & C armz 60 Passagem..... 26-2048
Ferreira Polybio Mattos escr 2 2º s 4 Ourives.. 23-3929
Ferreira Porto Adrião r 96 Redemptor..... 27-5501
Ferreira & Quadros Adelino café 24 Arcos..... 22-6482
Ferreira Quintino r 158 Dr Sattamini..... 28-1889
Ferreira R r 61 3º Victorio Costa..... 26-3087
Ferreira Ramos João aves e ovos
15/7 Lg José Clemente 22-1457
Ferreira Raphaelina Marcondes L r
798 Copacabana 27-1535
Ferreira Raul r 171 Desemb Izidro..... 48-4765
Ferreira Raul Campos r 240 Candido Benicio.. 29-8090
Ferreira Raymundo Martins dr r 137 Toneleros. 27-7505
Ferreira Rodolpho dr r 6 Prç Sezerdello Corrêa 27-0445
Ferreira Rodolpho Custodio vva dr r 136 Bispo 28-1341
Ferreira Rodrigues & C vidros 162 Senado..... 22-0114
Ferreira Rok r 92 Adriano..... 29-3255
Ferreira Romeu r 54 c 4 Av Carlos Peixoto... 26-1209
Ferreira Romulo Romano r 30 Americana..... 29-1548
Ferreira Rosa r 61 c 3 Beco Rio..... 25-0995
Ferreira da Rosa r 81 Jard Botanico..... 26-0701
Ferreira da Rosa A cons 118 1º S José..... 22-2245
Ferreira da Rosa Manoel açougue 162 B Torre 27-4191
Ferreira Rozo J 4 Bambina..... 26-2921
Ferreira Rubem Matheus r
279/83 2º Av Presid Wilson 22-0161
Ferreira Rubens med cons 36 2º Tv Ouvidor.... 23-5368
Ferreira Rubens dr r 50 Rego Lopes..... 28-0632
Ferreira S constr 8 D Carlos..... 28-3357
Ferreira Sá J abrid cofres 125 S Pedro..... 23-2829
Ferreira Saboia J bomb 41 Moncorvo Filho... 24-1305
Ferreira Salustiano J r 90 c 15 Pr Botafogo.. 25-0801
Ferreira dos Santos A dr r 116 c 14 Itacurussá 48-2533
Ferreira dos Santos Adolpho r 202 Sen Vergueiro 25-2529
Ferreira dos Santos Alfredo r 221 Gen Canabarro 28-1649
Ferreira dos Santos André dr r 53 Wenceslau.. 29-3307
Ferreira dos Santos André dr r 42 Nisia Floresta 48-5079
Ferreira dos Santos Eurico dr r
150 Presid Barroso 22-6156
Ferreira Santos L dr r 27 Alice..... 25-0615
Ferreira & Santos M mechan 18A Mach Coelho 22-6922
Ferreira dos Santos Manoel r 285 1º S Pedro. 24-2802
Ferreira Seixas & C ferrag
Armazem 152 Buenos Aires..... 23-3550
Armazem 152 Buenos Aires..... 23-2877
Escriptorio 152 Buenos Aires..... 23-2877

VA' BUSCAR O DIREITO DE SORRIR NO
CASINO BALNEARIO ATLANTICO
Onde nasce a alegria.

Ferreira & Seraphim café 53 Parahyba..... 28-6441
Ferreira Serpa Julio typogr 309 Av Mem Sá... 22-8435
Ferreira Silva A tamanc 249 Sacc Cabral..... 24-0599
Ferreira da Silva A 179 B S Felix..... 24-5574
Ferreira da Silva A A vice almte r
27 Alvares Borgerth 26-1183
Ferreira da Silva & C A pintores
10A Visc Gavea 24-1669
Ferreira da Silva Agostinho r 17 Silva Guimarães 48-1612
Ferreira da Silva Albertina r 97 D Romana... 29-1269
Ferreira da Silva Albino confeit 68 Balth Lisboa 48-0329
Ferreira da Silva André r 364 Prç Mar Deodoro 28-9137
Ferreira da Silva Dino r 304 Humaytá..... 26-0804
Ferreira da Silva Ezilda r 83 Gomes Serpa... 29-1883
Ferreira da Silva Jayme tte r
47 c 11 Lucio Mendonça 28-6833
Ferreira da Silva Jayme tte r
59 Adolpho Motta 28-7169
Ferreira da Silva João r 23 Raymundo Corrêa.. 27-4745
Ferreira e Silva João Marcellino r
153 José Hygino 48-1257
Ferreira da Silva José Junqueira r
56A c 3 S João Baptista 26-3982
Ferreira da Silva José Thomaz r
45 Demetrio Ribeiro 26-1112
Ferreira da Silva Laura r 93 Benj Constant.... 25-3467
Ferreira da Silva Laura Malta r
167 c 3 Sen Alencar 28-4409
Ferreira da Silva Luiz r 334 Av 28 Setembro.. 48-4751
Ferreira da Silva Manoel r 132 B Itapagipe... 28-2761
Ferreira & Silva Marques carv
187 Nabuco Freitas 24-1817
Ferreira da Silva Regina Souza r
250A 1º Gen Caldwell 22-8654
Ferreira da Silva Sebastião 307 Mariz Barros.. 28-6260
Ferreira da Silva Serafim r 10 Tv Chiquita... 22-7502
Ferreira Soares Azevedo Joaquim r
464 Av Paulo Frontin 28-6299
Ferreira Sophia Filho Manoel açougue
175 Av Mem Sá 22-0434
Ferreira Souto Elias r 113 Redemptor..... 27-0868
Ferreira Souto S A
Escriptorio 18/30 Fons Telles..... 28-0177
Armazem 18/30 Fons Telles..... 28-4947
Ferreira de Souza A moveis 84 Senhor Passos.. 24-5809
Ferreira de Souza Antonio vva r
404 c 6 Prud Moraes 27-1478
Ferreira de Souza Armando P r
100A Pr Flamengo 25-2189
Ferreira Souza & C import 56 Visc Inhauma.. 23-5015
Ferreira de Souza Godofredo dr r
404 c 6 Prud Moraes 27-1478
Ferreira de Souza Horacio r 113 Ibituruna.... 28-4899
Ferreira de Souza Joaquim vidro 42 Camerino... 24-4537
Ferreira de Souza José adv escr
121 3º s 320 Av R Branco 23-3448
Ferreira de Souza José dent
37 12º s 1204 Alvaro Alvim 22-1709
Ferreira de Souza José dr r 31 Ypiranga..... 25-3280
Ferreira de Souza José J dr r 149 B Mesquita 28-6679
Ferreira de Souza Junior Antonio eng
2 2º s 12 Ourives 23-5305
Ferreira de Souza Maria do Carmo r
158 1º Av Gomes Freire 22-9147
Ferreira Sylvestre r 83 Visc Silva..... 26-2496
Ferreira Sylvestre dr r 10 3º Campos Salles... 28-7088
Ferreira Sylvestre João escr 25 Senado..... 22-4603
Ferreira Sylvestre João r 25 1º Senado..... 22-9161
Ferreira Sylvio Maya r 134 Demetrio Ribeiro.. 26-0085
Ferreira T P r 593 Pr S Christovão..... 28-9239
Ferreira Teresa r 53 1º Marq Olinda..... 26-2272
Ferreira Themistocles Marcondes dr r
38 Pr Eug Jardim 27-3968
Ferreira Ulisses med cons
33/7 10º s. 1002 Alvaro Alvim 22-4954
Ferreira Utinguassú r 156 c 4 Pereira Nunes.. 48-2159
Ferreira V calç 67 Estacio Sá..... 22-9715
Ferreira Valle Benjamin 13 C Baependy..... 25-1852
Ferreira Vaz Adalberto escr
103 2º s 7 Av R Branco 23-0188
Ferreira Vianna Netto A dr r 61 19 Fevereiro. 26-3494
Ferreira Vicente r 28 19 Fevereiro..... 26-3248
Ferreira & Vieira rest 38 Visc Maranguape..... 22-0763
Ferreira Virginia Santos r 29 1º Lapa..... 22-6211
Ferreira Waldemar r 4 Marilia Dirceu..... 29-1395
Ferreira Waldemiro Gomes dr r
28 Lacerda Coutinho 27-2057
Ferreira Walter r 65 Pedro Americo..... 25-3204
Ferreira Walter Aureliano adv escr
12 1º Republ Perú 23-1406
Ferreira Z r 26 1º Cons Josino..... 22-5301
Ferreira Zita r 47 Gago Coutinho..... 25-1625
Ferreiras & C 28 Misericordia..... 23-0643
Ferreiro da Lapa 21 Lapa..... 22-6799
Ferrer Anna r 78 Goulart..... 27-4558
Ferrer Jorge r 57 Gen Dionysio..... 26-1269
Ferretti & Tempone rest 32 Visc Maranguape.. 22-2589
Ferreyro B J modas 175 Ouvidor..... 22-2215
Ferrez Gilberto r 82 Cardoso Junior..... 25-3122
Ferrez Julio 39 Pinh Machado..... 25-1137
Ferrez Luciano r 213 Joaq Murtinho..... 22-8608
Ferrini Duilio escr 20A 1º Buenos Aires..... 23-3004
Ferrini Quinzio escr 20 5º Buenos Aires..... 23-2900
Ferro João Baptista r 77 Andr Neves..... 48-5817
Ferro José Moreira r 81 Universidade..... 28-9452
Ferro Maria Henriqueta M r 190 19 Fevereiro. 26-4427
Ferro Novo Ao mov 77 Prç Republica..... 22-6012
Ferro Novo Ao moveis 89 Prç Republica..... 22-1254
Ferro Velho Ao 42 Riachuelo..... 22-8172
Ferro Velho da Lapa Ao access autom
34 Visc Maranguape 22-6611
Ferro Velho Sant'Anna 109 Sant'Anna..... 24-0895
Fersen Rosa r 23 Pareto..... 28-2725
Fessy Moyse A adv escr 156 1º Rosario..... 23-4128
Fetal Julia r 41 S João..... 29-3590
Feuillatey J B pneumaticos 194 Sen Euzebio.. 24-4184
Feurle A commissões 64 1º Th Ottoni..... 23-2271
Fiad Jabur r 27 Cons Zenha..... 28-4117
Fiala Antonio r 82 Laranjeiras..... 25-0467
Fialho Amadeu r 378 24 Maio..... 29-1358
Fialho Henrique adv escr 24 3º Alfandega..... 23-3368
Fialho Henrique r 113 Ramon Franco..... 26-0183
Fialho João Carlos dr r 78 Hadd Lobo..... 22-9194
Fialho Luiz r 31 Marques Leão..... 29-0508
Fialho M L r 452 1º Hadd Lobo..... 28-3444
Fialho Octacilio r 93 Piauhy..... 29-0764
Fialho Oswaldo Abreu 36 2º s 24 Tv Ouvidor.. 23-1334
Fialho Oswaldo de Abreu trad
36 2º s 24 Tv Ouvidor 23-1334
Fiat Brasileira S A
Rêde particular 187/9 Riachuelo..... 22-2185
Fichet e Schwartz Hautmont S A metall
151 3º s 309 Av Nilo Peçanha 22-9710
Fichman José moveis 57 Sen Euzebio..... 24-1918
Fidalgo Antonio Santos r 306 2º Senado..... 22-2903
Fidalgo F A r 10 Campos Salles..... 28-2346
Fidalgo Fernando r 444 Visc Sta Isabel..... 48-4003
Fidalgo Jesus Gonçalves r 31 Jaceguay..... 28-2918
Fidalgo Nonito r 214 c 32 Cattete..... 25-3350
Fidalgo Palmyra r 168 1º Siqueira Campos.... 27-0320
Fidele Benevenuto quit 190 24 Maio..... 29-2320
Fiducia A S A terrenos 96 4º Th Ottoni..... 23-5165
Fieg O B r 19/23 4º Prç Duque Caxias..... 25-0445
Fiel Film Ltda 70 3º s 2 Republ Perú..... 22-5390
Figner Fred
Rêde particular 90 7 Setembro..... 22-7780
Residencia 99 Marq Abrantes..... 25-2016
Figueira A calç 101 Senhor Passos..... 24-0032
Figueira A Gomes escr 198 Quitanda..... 23-2312
Figueira de Almeida Antonio r
69 Sampaio Vianna 28-3553
Figueira Almir Gomes r 33 Ipanema..... 27-2996
Figueira Almir Gomes r 572 Barata Ribeiro... 27-2196
Figueira Amadeu C r 855 Uranos..... 29-6697
Figueira Ary P Andrade r 28 c 5 Figueira.... 29-4743
Figueira & C Ed armz 108 Pedro Alves..... 23-6015
Figueira & C Ed café 80 1º Gen Camara..... 24-6222
Figueira & C Ernani joalh 13 1º Ourives..... 22-9248
Figueira Carmen Cynira r 22 Mar Niemeyer.... 26-1910
Figueira Eduardo dr r 18 Marq Paraná..... 25-3200
Figueira Ercilia B r 25 c 25 Alzira Brandão.. 28-7764
Figueira Francisco r 31 c 2 Benj Constant.... 25-3154
Figueira Francisco r 42 Taylor..... 22-4744
Figueira Jeronymo r 206 Av João Luiz Alves... 26-1763
Figueira José Rodrigues access autom
156 Av Gomes Freire 22-2811
Figueira de Mello Francisco de A adv escr
1A 1º 7 Setembro 23-3165
Figueira de Mello Francisco de A dr r
47 Ypiranga 25-0126
Figueira Mello Joaquim dr r 1000 2º Copacabana 27-4099
Figueira Moacyr autom 47 19 Fevereiro..... 26-3575
Figueiras Alfredo r 372 Fr Caneca..... 22-7381
Figueiredo A M 84 Sen Euzebio..... 24-3451
Figueiredo Abilio pint 288A Marq Sapucahy... 22-8906
Figueiredo Abilio carv 17 Campos Paz..... 28-2792
Figueiredo Abilio Rodrigues ponto autom
Sampaio Vianna 28-4665
Figueiredo Adolpho P r 88 Constante Ramos.. 27-1575
Figueiredo Adelino Paes armar 147 Uruguayana. 24-0068
Figueiredo Albano r 29 c 5 Sto Amaro..... 25-2873
Figueiredo Alberto dr r 33 Relação..... 22-6419
Figueiredo Alberto Burle r 15 8º Haritoff..... 27-1705
Figueiredo Alfredo dr r 87 1º Marq Valença.. 28-6677
Figueiredo Alfredo Monteiro r 83 Costa Lobo... 28-7129
Figueiredo Alice r 45 Assumpção..... 26-3631
Figueiredo Almeida & C armz 6 Frei Caneca... 22-4849
Figueiredo Almeida José João r 60 Moura Brito 28-4136
Figueiredo Alvaro r 147 c 71 S Clemente..... 26-1776
Figueiredo Alvaro Onety r 187 c 2 C Bomfim.. 28-1374
Figueiredo Antonio Paes r 50 Ld Meirelles..... 22-7564
Figueiredo Antonio Tavares r 73A Mach Assis.. 25-0825
Figueiredo Armando Ramos despach
55 1º Rosario 23-0565
Figueiredo Armando Ramos r 57 Lucio Mendonça 28-8668
Figueiredo & Azevedo encadern 98 Lavradio..... 22-4902
Figueiredo Baena med cons
1/3 9º s 917/8 Lg Carioca 22-4503
Figueiredo Bernardo José r 114 Miguel Lemos.. 27-2614
Figueiredo & C Cicero syndicos de Rocha Pato &
C 159 Av R Branco..... 22-3755
Figueiredo Carlos dr r 405 Laranjeiras..... 25-0163
Figueiredo Carlos Burle dr r 26 Marq Olinda.. 26-2589
Figueiredo Carlos Tavares r 110 c 2 Bambina.. 26-2061
Figueiredo Carlos Waldemar dr r 314 Visc Pirajá 27-1156
Figueiredo Cicero mad 49 1º Buenos Aires..... 23-5029
Figueiredo Costa Waldemar comte r 35 Dias Cruz 29-1301
Figueiredo Edith de Brito r
20 c 3 Hyppolito Costa 48-3846
Figueiredo Eduardo dr r 41 Visc Figueiredo.... 28-7587
Figueiredo Emilia r 53A Coqueiros..... 22-6060
Figueiredo Epaminondas med cons
98 5º s 56 Republ Perú 22-9792
Figueiredo Epaminondas dr r 18 Icatú..... 26-1849
Figueiredo Ernani r 104 c 13 Cosme Velho..... 25-2329
Figueiredo Ernesto D Pinto r 22 Paes Andrade 29-3616
Figueiredo Euclydes r 36 Almte Cockrane..... 28-4213
Figueiredo Eugenio P S r 115 2º Djalma Ulrich 27-5873
Figueiredo & Figueiredo J caixot 191 Av Salv Sá 22-0096
Figueiredo Fradique r 25 Bella S Luiz..... 48-1205
Figueiredo Francisco Constant dr r
59 Mart Ferreira 26-1684
Figueiredo Francisco P P r
289 Demetrio Ribeiro 26-1825
Figueiredo Francisco Paulino capt corv r
72 Alice Figueiredo 29-1970
Figueiredo Gastão dr r 126 Gomes Carneiro... 27-0752
Figueiredo Gastão r 71 Carlos Sampaio..... 22-3273
Figueiredo Germano da Costa corret
68 Visc Inhauma 23-4424
Figueiredo Godofredo de Souza r 105 Av Exercito 23-3984
Figueiredo Guilhermina r 46 Bento Lisboa..... 25-1948
Figueiredo Haroldo adv escr 59 2º Quitanda... 23-3545
Figueiredo Haroldo dr r 168 Gen Roca..... 48-2685
Figueiredo Helena r 992 Av Atlantica..... 27-3789
Figueiredo Henrique Alberto r
13 Av Henr Valladares 22-7320
Figueiredo & Irmão A aves 50 Fr Caneca..... 22-1411
Figueiredo & Irmão A 50 Fr Caneca..... 22-9026
Figueiredo J r 169 André Cavalcanti..... 22-6741
Figueiredo J A r 38 c 3 Prof Gabizo..... 28-0030
Figueiredo J B repres 7 13º s 1303 Prç Mauá 23-1156
Figueiredo Jayme P escr 168 1º Av Mar Floriano 24-2500
Figueiredo Jayme P r 329 Lins Vasconcellos... 29-2499
Figueiredo João B escr 138 1º s 4 Rosario... 23-5774
Figueiredo João José corret escr 47 Alfandega.. 23-4360
Figueiredo João Lima dr r 100 Cosme Velho.. 25-3706
Figueiredo Joaquim r 14 Tv Mar Aguiar..... 28-9590
Figueiredo Jorge r 663 c 4 S Frco Xavier..... 48-2761
Figueiredo José segeiro 306 Gen Canabarro.... 28-8133
Figueiredo José de Almeida maj r
30 José Mauricio 48-3423
Figueiredo José Antero garage 178 Lino Teixeira 29-3490
Figueiredo José Burle r 84 Bambina..... 26-3202
Figueiredo José Carlos 154 Sen Vergueiro..... 25-1657
Figueiredo José Nunes r 26 Henrique Dias..... 29-0413
Figueiredo José da Silva bomb 31 Prç Saenz Peña 48-4144
Figueiredo L Gonçalves moveis 13 Villela Tavares 29-2306
Figueiredo Lima João E dr r 74 Montenegro... 27-4934
Figueiredo Lima José Marianno r
51 Carv Monteiro 25-1640
Figueiredo Macedo Maria José r 5 Accacias.... 27-5781
Figueiredo Manoel r 26 Esmeraldino Bandeira.. 29-3542
Figueiredo Manoel José r 121 1º Frei Caneca.. 22-3965
Figueiredo Marcus V Cardoso r
25A Tv José Bonifacio 29-2637
Figueiredo Maria Angelo r 224 S Frco Xavier.. 28-7213
Figueiredo Maria da Conceição r
51 1º Frei Caneca 22-4464
Figueiredo Maria Margarida r 104 Min Viv Castro 27-2837
Figueiredo Marinho & C alcool 145 Sacc Cabral 24-0801
Figueiredo Marinho & C molh 12 1º Março... 23-2421
Figueiredo Mario med cons 15 1º s 9 Lg Carioca 22-9191
Figueiredo Mario Newton dr r
22 Delgado Carvalho 28-2342
Figueiredo Maximiano vva dr r
125 Garcia d'Avilla 27-1072
Figueiredo Moacyr dr laborat 70 1º Republ Perú 22-0935
Figueiredo Moacyr dr r 11 Xavier Silveira..... 27-4748
Figueiredo Murillo r 22 Paulo Barreto..... 26-1737
Figueiredo Nadyr r 21 Moraes Valle..... 22-2723
Figueiredo Napoleão r 323 1º Cattete..... 25-3242
Figueiredo Nestor E eng 21 2º Quitanda..... 22-1703
Figueiredo Nestor E r 57 4º Paysandú..... 25-1677
Figueiredo Newton Campos comte r
64 Ladislau Netto 48-4734
Figueiredo Niezem ferro 272 Sto Christo..... 24-3693
Figueiredo Octavio Oliveira r 149 Maxwell..... 48-1923
Figueiredo Oswaldo dr r 19 Anadia..... 48-4039
Figueiredo Paschoal José r 17A Paulo Figueiredo 28-6511
Figueiredo Pedro r 38 Andrade Neves..... 48-1013
Figueiredo Pedro Humberto r 18 Icatú..... 26-1849
Figueiredo Polycarpo S aves 147A S Christovão 28-1720
Figueiredo Polycarpo Simões mov
362 Pereira Nunes 48-4519
Figueiredo Pury archit 348 1º s 7 S Pedro..... 24-2012
Figueiredo Ramos G Alvim r 256 Marq S Vicente 27-0242
Figueiredo Reis S mov 250 S Pedro..... 24-1787
Figueiredo Sobral A fabr gomma
197 João Caetano 24-3683
Figueiredo Sobrinho dent 34 André Pinto..... 29-6540
Figueiredo Souza Maria r 186 Miguel Ferreira.. 29-6676
Figueiredo Suzanna r 992 Av Atlantica..... 27-3785
Figueiredo Thiago comte r 44 Tte Costa..... 29-4831
Figueiredo Thiago comte r 78 Martins Ferreira 26-0967
Figueiredo Tiberio adv escr 151 1º Rosario.... 23-5420
Figueiredo Tiberio dr r 88 Palmeiras..... 26-2770
Figueiredo Vianna dr r 57 24 Maio..... 29-1690
Figueiredo Waldemar adv escr 44 2º Buenos Aires 23-4934
Figueiredo Waldemar r 55 c 3 Toneleros..... 27-5462
Figueiredo Waldemar Abilio dr r 13 Sta Amelia 28-1453
Figueiró João V r 133 2º Ouvidor..... 22-4786
Figuéras Luiz r 126 3º S Clemente..... 26-3624
Figurino Rio Chic admin
31/9 1º s 4 Prç Floriano 22-1422
Fiks Anna r 15 Cons Barros..... 28-4522
Filardi F alfaiat 147 1º Av R Branco..... 22-5631
Filardi Raphael discos 14 Av Mar Floriano..... 23-2901
Filgueira Salomão dr r 46 Gen Dionysio..... 26-3148
Filgueiras Carmelia r 163 c 21 Passagem..... 26-4295
Filgueiras Edgar med cons
15A 6º Alcindo Guanabara 22-7168
Filgueiras Edgar dr r 108 Visc Silva..... 26-0926
Filgueiras Eliza café 138 Marq Sapucahy..... 22-0277
Filgueiras Herbert r 55 Coelho Netto..... 25-3684
Filgueiras Ida r 71 B Guaratiba..... 25-2882
Filgueiras Isaura r 23 1º Cattete..... 25-3952
Filgueiras Jayme r 678 C Bomfim..... 48-2445
Filgueiras Lima Junior Carlos r
112 Pedro Carvalho 29-0316
Filgueiras Lima Nestor r 117 Uruguay..... 48-2459
Filippone & C G drog 35A Sen Dantas..... 22-2519
Filippone & C G drog 35A Sen Dantas..... 22-6676
Filippone Oreste r 114 Ayres Saldanha..... 27-2135
Filizola & C balanças 165 Buenos Aires..... 24-3733
Filpo Augusto transp 124 Ourives..... 24-5221
Filshill D M r 720 5º Av Atlantica..... 27-4803
Filstein David tapeç 47 Cattete..... 25-2092
Filtro Fiel fabr 237 Figueira..... 29-0241
Financiadora Economica S A escr
79A Buenos Aires 23-5452
Finch J W terrenos
Escriptorio 71 Gen Camara..... 23-5609
Secção de Vendas 71 Gen Camara..... 23-5008

Firestone

— TELEPHONES: 22 { 0002 / 4223

Finc... ...ostinho frei r 163 Bella Vista..... 29-2657
Findley W V B escr 85 3º 1º Março..... 23-1860
Fine G F r 720 7º Av Atlantica..... 27-2332
Fineberg Annita r 55 5º Prç Floriano..... 22-1720
Finguerman Isaias r 11 c 1 Carlos Campos.... 25-1323
Fink L J transp 97 1º Ourives..... 24-0124
Fink L J r 17 Oriente..... 22-8832
Finkelstein I r 39 1º Visc Itauna..... 24-1489
Finlandeza S A Comp
Escriptorios 7 13º s 1305/7 Prç Mauá.. 23-4569
Expedição 7 13º s 1305/7 Prç Maua.... 23-4461
Fioravante Annita r 18 1º Visc Maranguape... 22-4542
Fioravanti Ruy dr r 216 D Marianna..... 26-3310
Fioravanti Sylvio dr r 216 D Marianna..... 26-3310
Fiorencio & C Eugenio
Matriz Armazem 191 Av Mar Floriano.... 24-4294
Matriz Escriptorio
191A 1º Av Mar Floriano 24-5457
Fabrica 627 24 Maio..... 29-1830
Filial 627 24 Maio..... 29-1830
Fiorencio Eugenio r 21 Frco Manoel..... 29-1771
Fiorentina Magda 35 1º Sen Dantas..... 22-0022
Fiorentino Magda r 92 S Clemente..... 26-2582
Fiorillo Paschoal archit 104 1º Republ Perú... 22-8687
Fire Insurance Ass of R Janeiro
17 3º Benedictinos 24-6235
Firestone Tire & Rubber Export Co pneus
Gerencia 62 Passeio..... 22-4223
Vendas 62 Passeio..... 22-0002
Firmento Nelson r 160 Redemptor..... 27-0153
Firmino da Silva José escr 26 1º Av Passos.... 22-9153
Firmo José de Souza r 167 Mattoso..... 28-7465
Fiscalisação de Loterias 42 1º 1º Março..... 23-4639
Fiscalisação Technica do Instituto do Assucar e do Alcool 82 3º Av Venezuela..... 24-5297
Fisch A joalheiro 96 Av R Branco..... 23-3038
Fisch Mold H r 89 Oriente..... 22-7884
Fischel Paulo r 200 c 1 José Hygino..... 48-2504
Fischer Adelia r 80 Machado Assis..... 25-1568
Fischer Adelia 80 Machado Assis..... 25-4763
Fischer Carl comm 7 15º s 1523 Prç Mauá... 23-2777
Fischer Carmen de Oliveira r
296 1º Arch Cordeiro 29-3041
Fischer Charles r 112 Haritoff..... 27-0788
Fischer Heinz r 156 1º B Jaguaribe..... 27-4176
Fischer Ignez r 378 Nascimento Silva..... 27-1949
Fischer Léo rest 126 Th Ottoni..... 24-2330
Fischer & Rabello nickel 43 Fr Caneca..... 22-1535
Fischer Roberto Alfredo r 67 B Itamby..... 26-0691
Fischpan Victor cabell 11 1º Uruguayana..... 22-8889
Fischpan Victor r 21 Getulio..... 29-0582
Fishman Frank 12 1º S Bento..... 23-4445
Fisky Sorvetes escr 248 Mattoso..... 28-0325
Fittipaldi Annina r 30 2º Carioca..... 22-3529
Fittipaldi & C Saverio livr 23 Lg S Francisco 22-6409
Fittipaldi Horacio Laphitz dr r 24 r 7..... 29-6146
Fittipaldi Joanna Ferrari r 56 Av Paulo Frontin 28-6905
Fittipaldi João quit 142 Bento Lisboa..... 25-0117
Fittipaldi Rosa r 80 Bento Lisboa..... 25-4254
Fittipaldi Saverio r 38 Candido Oliveira..... 28-8699
Fittipaldi V alfaiat 27 1º Chile..... 22-6717
Fiuza Adolpho r 52 Paulo Frontin..... 22-4073
Fiuza de Castro Alvaro tte cel r
44 Alzira Brandão 28-6575
Fiuza Cunha Octavio r 48 Paraná..... 29-0336
Fiuza Guimarães A dr r 35 1º 7 Setembro... 23-4583
Fiuza Junior Miguel A almte r 49 Grajahú..... 48-4964
Fiuza Luiz r 15 c 4 Beco Pinheiro..... 25-3456
Fiuza Nair r 72 Hadd Lobo..... 22-4937
Flamengo Hotel
Rêde particular 106 Pr Flamengo..... 25-1270
Flarys Americano maj r 152 Visc Sta Isabel.. 48-5131
Flecha de Ouro transp 4 Mayrink Veiga..... 23-3887
Flecha de Ouro transp 4 Mayrink Veiga..... 23-3886
Flecha de Ouro transp Prç Christiano Ottoni... 24-1117
Flecha Roberto M r 90 c 1 Sta Clara..... 27-2315
Fleiderman Maria r 301 Demetrio Ribeiro..... 26-0635
Fleiuss M dr r 391 Itapirú..... 28-2858
Fleiuss Maria R r 82 Gloria..... 25-4538
Fleming Thiers capt mar e guerra r 52 Russell.. 25-5174
Fleschen Emilia A r 239 Gen Caldwell..... 22-9243
Fleuret Thais r 81 José Patrocinio..... 48-3716
Fleury de Araujo Cesar med cons
335 Av Mem Sá 22-9913
Fleury de Barros Armando r 78 Sta Clara..... 27-2778
Fleury Felicien cabell senh 40 1º 7 Setembro.. 23-3665
Fleury Félicien r 54 Marq S Vicente..... 27-2156
Fleury Ferro Amelia r 70A c 18 Silv Martins.. 25-2585
Fleury da Fonseca Luiz r 81 c 3 Palmeiras.... 26-4106
Flexa Miguel C A r 35 Cons Agostinho..... 29-1344
Floderer Anton archit
69/77 2º s 13/4 Av R Branco 23-5068
Flogny & C Roberto escr 15 Senado..... 22-6296
Flogny Robert r 96 Marq Abrantes..... 25-0936
Flor do Douro A rest 152 Gen Camara..... 23-3405
Flor de Liz A' flores 5A Dias Cruz..... 29-2923
Flor de Maio A armar 778 B Mesquita..... 48-3558
Flor da Noite A flores 25 Assis Carneiro..... 29-1246
Flor das Selvas cigarros 1760 Av Suburbana... 29-2253
Flor do Uruguay flores 675 B Mesquita..... 48-1047
Flora Imperial A flores 258 Gen Polydoro.... 26-2836
Flora Indiana 10 Constituição..... 22-1548
Flora Jardim 310 Cattete..... 25-4717
Flora Medicinal
Matriz 36/8 S Pedro..... 23-2726
Filial 75 S José..... 22-8601
Flora Mineira 20 Visc Itauna..... 24-1210
Flora Nacional 92 Av Mem Sá..... 22-1135
Flora N S da Paz 66 Joanna Angelica..... 27-2698
Flora do Rio dep cravos 133 Mariz Barros..... 28-9204
Flora S João 292 Gen Polydoro..... 26-3020
Flora S Joaquim 52 S Christovão..... 22-6119
Flora Szlenka r 760 1º Copacabana..... 27-1758
Florambel Theodorico gen r 33 Manoela Barbosa 29-2211
Florence Mario dr r 50 Piratiny..... 28-3386
Florentino Angelo Raphael 14/16 Justino Souza 28-1267
Florentino & Fittipaldi e... 138 Frei Caneca.. 22-1594
Flores Araçaty dent gab 88 3º s 21 7 Setembro 22-6527
Flores Araçaty dr r 13 Ypiranga..... 25-4922
Flores Armando Oliveira dr r
46 c 8 Demetrio Ribeiro 26-3291
Flores & C Francisco fructas
17/9 Mercado r VII 23-0611
Flores & C H comm 28 4º s I/2 Mayrink Veiga 24-2599
Flores Carlos r 195 c 4 Toneleros..... 27-2934
Flores da Cunha A G dr r
82 4º Min Viv Castro 27-1587
Flores da Cunha Antonio Guerra adv escr
19 10º s 3 Gen Camara 23-0150
Flores da Cunha Erasmo adv escr
183 5º s 503 Av R Branco 22-9283
Flores Eduardo r 70 Dulce..... 28-2590
Flôres Junior José 50 Paulino Fernandes..... 26-1781
Flôres Luiz Felippe r 9 5º Prç Vieira Souto... 22-2923
Flores Naturaes 17 Gonç Dias..... 22-8260
Flores Pedro r 61 Visc Figueiredo..... 28-8089
Flores Sylvio r 4 4º Prç João Pessoa..... 22-2377
Flores Zenith r 84 Angelica..... 29-1899
Floresta Miranda A W r 41 Raymundo Corrêa 27-1031
Florez Agostinho r 168 B Itanagipe..... 28-4237
Florez Olympio r 76A c 4 1º Silveira Martins.. 25-5076
Floriano Raul adv escr 59 3º s 18 Quitanda... 23-2582
Floricultura A' Arte Floral 17 Gonç Dias..... 22-8260
Floricultura Avenida 159 Av R Branco..... 22-9613
Floricultura Barbacena 113 Republ Perú..... 22-8132
Floricultura Barbacena 113 Republ Perú..... 22-5539
Floricultura Petropolitana 17 Gonç Dias..... 22-8260
Floricultura Sto Antonio 298 Gen Polydoro.... 26-3356
Florida Hotel
Rêde particular 75/7 Ferreira Vianna... { 25-2970 / 25-0972
Florido Francisco Simões palitos
179 Sen Pompeu 24-4116
Floury da Rocha Domingos dr r
187 2º Domingos Ferreira 27-5116
Flues & C Oscar mach graphicas 83 Th Ottoni 23-3021
Flues & C Oscar mach graphicas 83 Th Ottoni 23-3331
Fluminense A camisaria 5 S José..... 23-5125
Fluminense Football Club
Portaria 41 Alvaro Chaves..... 25-2021
Thesouraria 41 Alvaro Chaves..... 25-1614
Secretaria 41 Alvaro Chaves..... 25-3043
Depart Technico 41 Alvaro Chaves..... 25-2022
Fluminense Lithotypographia 20 Quitanda..... 22-6298
Fluminense Yacht Club Av Pasteur..... 26-0847
Fluminense Yacht Club secret
135/7 8º s 814 Av R Branco 23-3466
Fluminense Yacht Club bar Av Pasteur..... 26-1445
Flygare Emil med cons
7 12º s 1209/10 Prç Floriano 22-8078
Flygare H r 424 Barata Ribeiro..... 27-4825
Foco Maria cost 164/6 2º Russell..... 25-1979
Fog Jorge de Novaes r 7 6º Pedro I..... 22-9144
Fogão Maravilha 3 Quitanda..... 22-1329
Fogliani Augusta r 15 Gen Glycerio..... 25-0540
Fogliati Julio r 126 Russell..... 25-0830
Fogões Junker Ruh 231 Senado..... 22-1712
Foletti R r 92 4º Copacabana..... 27-5916
Folha da Manhã S Paulo succursal
19 4º s 21 Prç Floriano 22-2859
Folha Medica A 68 4º Buenos Aires..... 23-4206
Folha de Minas succursal
115 2º s 8/4 Republ Perú 22-6627
Folha da Noite S Paulo succursal
19 4º s 31 Prç Floriano 22-2859
Follain Ary adv escr 75 2º 7 Setembro..... 23-0665
Follwell S Seymour r 31 Annibal Mendonça.... 27-1211
Fon Fon e Selecta S A direct
62 1º Republ Perú 22-0377
Fon Fon e Selecta S A ger 62 1º Republ Perú 22-4136
Fonseca A Barbosa escr 18 1º S José..... 23-1205
Fonseca Adhemar r 247 B Jaguaribe..... 27-5159
Fonseca Aibano gelo 40 B Iguatemy..... 28-5903
Fonseca Alberto r 19 D Zulmira..... 48-4176
Fonseca Alexandre Barbosa dr r 57 B Ubá.... 28-7623
Fonseca Alfredo vva cel r 58 Sto Affonso..... 48-4882
Fonseca Alice d'Alincourt r 114 Alberto Campos 27-4431
Fonseca Almeida & C Ltda ferrag
Rêde particular 112 1º Março..... 23-1760
Deposito 54/6 Sto Christo..... 24-6015
Fonseca Alzira Pinheiro r 72 Raymundo Corrêa 27-0816
Fonseca Anorêa Alves r 303 1º Prud Moraes... 27-2218
Fonseca Antonia Patrão r 50 Figueira..... 29-4241
Fonseca Antonio garrafas 93 Lucidio Lago..... 29-1006
Fonseca Antonio r 11 Frco Muratori..... 22-5893
Fonseca Antonio r 946 Av Atlantica..... 27-4349
Fonseca Antonio r 50 Bento Lisboa..... 25-5087
Fonseca Antonio Alves r 46 Progresso..... 22-5768
Fonseca Antonio Cardoso r 18 Sen Muniz Freire 48-3164
Fonseca Antonio Duarte vva r 50 Gen Severiano 26-3153
Fonseca Antonio Ferreira escr 83 Camerino.... 24-2766
Fonseca Araujo & C 12 Silva Jardim..... 22-0367
Fonseca Aristides de Toledo maj r
555 c 42 S Frco Xavier 48-2844
Fonseca Arlindo Pinto r 48 Rego Lopes..... 28-0250
Fonseca Athayde dr r 240 D Emilia..... 29-1408
Fonseca Benedicto Jagoanharo r
73 Miguel Rangel 29-8053
Fonseca Bernardino Alves r 461 Mariz Barros.. 28-6084
Fonseca Brito Augusto perfum 29 Senhor Passos 23-5367
Fonseca & C Antonio moveis 202 Sen Euzebio.. 24-1685
Fonseca & C G calç 287A Gen Caldwell..... 22-9417
Fonseca & C Gonçalves lubrif 139 Sacc Cabral. 24-6339
Fonseca & C J calç 298 Av Mem Sá..... 22-9452
Fonseca & C J escr
33/7 7º s 706 Alvaro Alvim 22-4332
Fonseca de Campos Córa r 26 Honorio Lemos.. 26-0689
Fonseca Carlos despach Prç Mal Hermes..... 24-2476
Fonseca Carlos Alberto r 15 Carvalho Alvim.... 48-0919
Fonseca Carlos Alves da Motta r
30 Sta Alexandrina 28-8495
Fonseca Carlos José 222 Av Paulo Frontin..... 28-2563
Fonseca Carolina r 251 c 3 Mariz Barros.... 28-3222
Fonseca Celso Suckow dr r 16 Frei Leandro.... 26-4096
Fonseca Chrispim Mauricio escr eleitoral
295 1º s 4 Arch Cordeiro 29-3376
Fonseca Christina r 33 Uruguay..... 48-0510
Fonseca Clara Braga r 611 B Torre..... 27-5938
Fonseca e Cortes Simplicio F dr r 27 Gen Roca 48-1589
Fonseca Costa Ayres comte r 20 Av Portugal... 26-1676
Fonseca Costa Caetano E adv escr
48 6º s 10 Alfandega 23-4480
Fonseca Costa Caetano E dr r 92 Pinh Machado 25-1726
Fonseca Costa Carlos r 163 Silv Martins..... 25-3101
Fonseca Costa Couto Maria Penha r
52 Marq S Vicente 27-3557
Fonseca Costa Ernesto dr r 10 Leite Leal..... 25-3438
Fonseca Dolores r 61 c 1 Mach Assis..... 25-4021
Fonseca Dulce r 58 4º Paulo Frontin..... 22-3458
Fonseca E P r 54 João Rodrigues..... 28-4997
Fonseca Ed juta e estopa 62 2º S Pedro..... 23-3379
Fonseca Eduardo escr 60 2º Rosario..... 23-5485
Fonseca Eduardo r 38 Oliveira Silva..... 48-2416
Fonseca Eduardo Joaquim vva dr r
259 Laranjeiras 25-3759
Fonseca Eduardo Klingelhoefer adv escr
44 6º Th Ottoni 23-5554
Fonseca Eduardo Klingelhoefer r 20 Joaq Caetano 26-3033
Fonseca Eduardo Pinto 166 Camerino..... 24-1062
Fonseca Eduardo Pinto syndico de Leonardo & Cardoso 109 Bella..... 28-1515
Fonseca Euclydes Hermes cel r
91 Constante Ramos 27-2824
Fonseca Felix r 124 S Frco Xavier..... 28-1318
Fonseca Fernando r 193 1º Cattete..... 25-3097
Fonseca Filho Bernardino Alves r
230 Sta Alexandrina 28-0698
Fonseca Filho Hermes dr r 60 Eduardo Xavier. 48-2793
Fonseca Filho José dr r 167 Copacabana..... 27-3984
Fonseca Francisco 5 Machado Assis..... 25-2376
Fonseca Francisco r 57 Sampaio Ferraz..... 22-2632
Fonseca Francisco r 143 Jorge Rudge..... 48-4094
Fonseca Francisco Ferreira r 48 Ferreira Vianna 25-3504
Fonseca Francisco Moreira dr r
13 Visc Caravellas 26-2733
Fonseca Frederico r 30 Annita Garibaldi..... 27-3103
Fonseca Gastão escr 87 9º s 1 Av R Branco... 23-3372
Fonseca Genaro r 110 Prof Gabizo..... 28-2151
Fonseca Geraldo r 56 Itabaiana..... 48-0773
Fonseca Guilherme de Aquino despach
94 2º Gen Camara 24-2627
Fonseca Guimarães Augusto oleos 30 Pedro Alves 24-1084
Fonseca Henrique 10 1º Visc Itaborahy..... 23-4533
Fonseca Henrique dos Santos dr r
51 c 11 S Christovão 22-6017
Fonseca Hermes Djalma r 172 Dr Sattamini... 28-2619
Fonseca Hermes J S dr 37 Martins Penna.... 28-1651
Fonseca Hermes Jor João dr r 46 Barata Ribeiro 27-2557
Fonseca Hilton adv escr 67 2º S José..... 22-3449
Fonseca Hilton dr r 37 Pinh Guimarães..... 26-4081
Fonseca Ignacio M despach 91 1º 1º Março.. 23-4927
Fonseca Irineu med cons
9 1º s 6 Ramalho Ortigão 22-4282
Fonseca & Irmão J carv 383 Estr Mar Rangel. 29-8167
Fonseca J S Silva r 29 Visc Cabo Frio..... 48-4436
Fonseca Januario Lima despach 328 Gen Camara 24-0487
Fonseca João autom Copacabana..... 27-1978
Fonseca João B S dent 5 3º s 311 Lg Carioca 22-4781
Fonseca João Baptista capt r 15 Alegre..... 48-3095
Fonseca João Gaspar r 1 Tv Silva Castro..... 27-1183
Fonseca Joaquim r 26 c 2 Costa Lobo..... 28-3173
Fonseca Joaquim Freitas r 18 Maj Fonseca.... 28-0464
Fonseca Joaquim L dr r 125 Constante Ramos.. 27-4453
Fonseca Joaquim Moreira dr r 486 S Clemente 26-1580
Fonseca Jorge 109 2º Rosario..... 23-5341
Fonseca José r 225 Av 28 Setembro..... 48-0535
Fonseca José Gonçalves r 24 Justiniano Rocha.. 48-4801

FONSECA ALMEIDA & C. LTDA.

IMPORTADORES

RUA 1.º DE MARÇO, 112 - Telephone 23-1760 Liganda dependencias

OLEOS, LUBRIFICANTES, GRAXAS, ESTOPAS, FERRAGENS, METAES, TINTAS E VERNIZES,

MATERIAL PARA ESTRADAS DE FERRO, OFICINAS E CONSTRUÇÃO NAVAL

FONTES GARCIA & CIA. A maior casa de Ferragens a varejo do Rio de Janeiro

FERRAGISTAS IMPORTADORES

Avenida Passos, 105/107 - Tels. 24-0836 - 24-2629 - 24-6120 - 24-1771

ESPECIALIDADE EM FERRAGENS PARA CONSTRUCÇÕES

Fonseca José Hiluf r 26 c 2 Pareto..... 28-7130
Fonseca José de Mattos corret
41 1º Buenos Aires 23-1135
Fonseca José Nunes lenha 204 Uruguay..... 48-3213
Fonseca José Pires vva r 79 Marq Valença..... 28 4057
Fonseca José Teixeira r 42 Carvalho Alvim.... 48-3301
Fonseca Josué Porto r 63 Hyppolito Costa.... 48-4368
Fonseca Julio Cesar adv escr
39 2º s 10/1 Carmo 23-2397
Fonseca Julio Cesar dr r 73 Sá Ferreira..... 27-1284
Fonseca Julio Cesar Machado r
462 e 8 Pr Botafogo 26-4258
Fonseca Julio Ferreira r 172 Sá Vianna..... 48-0935
Fonseca Junior A 77 Siqueira Campos..... 27-3846
Fonseca Junior Antonio José Alvares cel r
886 S Freo Xavier 29-2773
Fonseca Junior Henrique P r 28 Carv Monteiro. 25-3226
Fonseca Junior Joaquim Pinto r 60 Corrêa Dutra 25-4992
Fonseca Junior Manoel V dr r 105 Piratiny.... 28-3180
Fonseca & Lahmeyer eng archit
41 2º Buenos Aires 23-4186
Fonseca Laura r 38 Sto Amaro..... 25-4846
Fonseca & Lucas A aves ovos 133 Sant'Anna.. 24-1026
Fonseca Luiz r 26 Tv Patrocinio..... 48-5273
Fonseca Luiz Carlos vva dr r
80 Alexandre Ferreira 26-3875
Fonseca Luiz Pinto r 821 C Bomfim..... 48-5383
Fonseca Luiza r 77 Visc Figueiredo..... 28-6347
Fonseca Machado Octavio dr r
185 Hermenegildo Barros 22-8070
Fonseca Manoel r 403 1º Visc Itauna..... 22-3274
Fonseca Manoel r 37 Lopes Quintas..... 26-1181
Fonseca Manoel r 81 1º Paulo Barreto..... 26-0575
Fonseca Manoel Pereira r
146 1º Av Mar Floriano 24-3687
Fonseca Maria pensão 25 1º Andradas..... 22-7896
Fonseca Maria d'Assumpção R r 186 Mattoso.. 28-4988
Fonseca Maria do Carmo r
9 5º Prç Vieira Souto 22-4579
Fonseca Maria Eugenia Parreira r
470 Av Atlantica 27-3520
Fonseca Maria Geralda dra r 137 Souza Franco 48-2262
Fonseca Maria Rosa Nogueira r
27 Balthazar Lisboa 48-1241
Fonseca Mario dr r 24 Av Mello Mattos..... 28-0118
Fonseca Mario dr r 44 C Bomfim..... 28-5150
Fonseca Mario Francisco r 228 1º Buenos Aires 24-2567
Fonseca Mario Hermes dr r
71 Estr Velha Tijuca 48-1848
Fonseca Mario P C dr r 71 Almte Gomes Pereira 26-4439
Fonseca Mario da Silva r 44 Pinto Figueiredo.. 48-3322
Fonseca Marques Emilia Joanna escr
405 Nerval Gouvêa 29-8129
Fonseca & Martins estiv 31A 1º Misericordia.. 23-0044
Fonseca Mathilde r 167 Rezende..... 22-9721
Fonseca Mauricio materiaes 101 S Luiz Gonzaga 28-3184
Fonseca Mendes & C lenha 383 Carlos Seidl... 28-0625
Fonseca Moacyr r 153 Pinto Guedes..... 48-2403
Fonseca Nelson dr r 524A B Mesquita..... 48-1715
Fonseca Nilza r 49 1º Ferreira Vianna..... 25-1606
Fonseca Noemia L r 24 Bento Lisboa..... 25-0802
Fonseca Norberto Luiz r 47 Hyppolito Costa... 48-3472
Fonseca Olivia r 69 Passagem..... 26-1894
Fonseca Olympio dr (pae) r 76 Copacabana... 27-3063
Fonseca Olympio dr (filho) laborat pesquizas clinicas 73 1º 7 Setembro..... 23-5576
Fonseca Olympio dr (filho) r 980 Av Atlantica 27-0398
Fonseca Olympio C vva mar r 92 Xavier Silveira 27-2965
Fonseca Otto r 129 c 2 Figueira..... 29-0488
Fonseca Paiva Carlos r 350 S Luiz Gonzaga.... 28-9764
Fonseca Paulo r 13 Tv Leandro..... 26-2813
Fonseca Pedro r 36 Nazario..... 29-3521
Fonseca Pedro r 122 5º Min Viveiros Castro.. 27-6261
Fonseca & Pereira Fernando moveis
210 B S Felix 24-2707
Fonseca Pinto José adv escr 1 7 Setembro..... 23-3424
Fonseca Portella med r 38 Sta Sophia..... 28-2905
Fonseca Rodolpho Pinto r 144 Annibal Mendonça 27-1609
Fonseca Rodrigues J A escr 86 1º Gen Camara 24-1000
Fonseca Rodrigues Joaquim r 39 Inhangá..... 27-1053
Fonseca Santos Manoel José r
24B 1º Costa Ferraz 28-6936
Fonseca e Silva vva gen r 233 Montenegro..... 27-1404
Fonseca e Silva Amalia C r 38 16 Novembro.. 27-3686
Fonseca Silva Duarte & C 3130 Av Suburbana 29-8049
Fonseca da Silva Francisca r 184 Senado..... 22-6604
Fonseca e Silva Gastão r 36A Barcellos..... 27-4725
Fonseca e Silva João Augusto de r 62 Acaraby 27-1929
Fonseca da Silva Joaquim Nunes r
31/9 3º Prç Floriano 22-8858
Fonseca e Silva Jorge Leite r 441 B Itapagipe.. 28-7349
Fonseca Soares Antonio Paula r
109 Bulhões Carvalho 27-0413
Fonseca Succ & C Ltda J M escr
137 11º s 1106 Av R Branco 23-5207
Fonseca Sylvio Guimarães r 13 Caruarú..... 48-0412
Fonseca Sylvio Monteiro dr r
54 Av Paulo Frontin 28-8443
Fonseca Teixeira A r 15 1º Tv Tor.... 22-6838
Fonseca Theodorico Maximiano r
278 S Freo Xavier 28-9247

Fonseca Valentim carv 1 Pr S Christovão..... 28-0701
Fonseca Vargas Alice r 36 Chaves Faria..... 28-5185
Fonseca Véra r 279 Av Presid Wilson..... 22-8838
Fonseca Virginia r 83A Gen Polydoro..... 26-1099
Fonseca Vladimir Pinheiro da r 111 Aurea..... 22-6834
Fonseca Waldemar r 83 Gurupy..... 48-5997
Fonseca Waldo r 12 Pareto..... 28-7762
Fonseca Yolanda r 20 1º Republ Perú..... 23-3467
Fonseca Zilda r 130 1º André Cavalcanti..... 22-1446
Fonseca Zulmira r 76 Silvana..... 29-1275
Fontainha Candida Halfeld 445 Laranjeiras.... 25-3663
Fontainha Guilherme r 214 Paysandú..... 25-3848
Fontainha Justino Eugenio adv escr
100 5º 1º Março 23-2257
Fontainha Justino Eugenio escr
100 4º s 19 1º Março 23-3384
Fontainha Justino Eugenio r 57 4º Paysandú.. 25-3091
Fontainha Laura r 68 Buarque Macedo..... 25-1838
Fontainha Murillo adv escr 23 1º Gen Camara.. 23-5331
Fontan Sanchez Delmiro r
287 e 2 Av 28 Setembro 48-0256
Fontana Julio r 35 3º Haritoff..... 27-1501
Fontão Orpheu Ferreira dr r 58 Silveira Martins 25-4369
Fonte & C armz 161 Gen Gurjão..... 28-4432
Fontenelle A r 76A e 17 Silv Martins..... 25-2338
Fontenelle A Paranhos r 25 Candido Mendes... 25-4786
Fontenelle Alexandre Dyott cel r 850 C Bomfim 48-1132
Fontenelle Alexandre L Dyott r
20 Comte Cordeiro Farias 28-1759
Fontenelle Bezerril gen r 42 Tv João Affonso... 26-0749
Fontenelle C Penna r 65 2º Buarque Macedo.. 25-4962
Fontenelle Eurico P r 113 c 3 Siqueira Campos 27-0703
Fontenelle J P dr escr 68 4º Buenos Aires... 23-4206
Fontenelle J P dr r 72 Sá Ferreira..... 27-0964
Fontenelle Jorge Dyott adv escr
65 2º s 1/3 Carmo 23-3164
Fontenelle Milton P r 14 Guarehy..... 26-3357
Fontenelle Milton P dr r 466 Av Atlantica.... 27-5678
Fontenelle Vital med cons
33/7 10º s 1020 Alvaro Alvim 22-4982
Fontenelle Vital dr r 33 2º Freo Octaviano... 27-1719
Fontes Aluizio r 180 1º Magalhães Castro..... 29-1357
Fontes Antonio mov 160 Souza Barros..... 29-2481
Fontes Antonio Cardoso dr r 75 Dias Rocha.... 27-4248
Fontes Armenio r 54 5º Haritoff..... 27-3105
Fontes & C D ferrag 130 S Luiz Gonzaga..... 28-8308
Fontes & C E G
Escriptorio 42 1º Candelaria..... 23-2447
Secção de Café 44 1º Candelaria..... 23-2539
Secção de Café 44 2º Candelaria..... 23-5006
Secção de Fazendas 42 Candelaria..... 23-2516
Armazem 261/7 Av Rodr Alves..... 24-6172
Fontes Chryso med cons 55 10º Prç Floriano... 22-4386
Fontes Ernesto G 516 Av Atlantica..... 27-3737
Fontes Ernesto G r 14B Estr Gavea Pequena... 48-4412
Fontes Ferreira Eduardo dr r
62 5º Av Rainha Elisabeth 27-0923
Fontes Freire med cons
33/37 9º s 920 Alvaro Alvim 22-2798
Fontes Garcia Albino Dias vva r
208 Sen Vergueiro 25-4888
Fontes Garcia & C ferrag
Escriptorio 105 Av Passos..... 24-0836
Escriptorio 238 S Pedro..... 24-1771
Louças e Repartições 105 Av Passos..... 24-2629
Secção Atacado 105 Av Passos..... 24-6120
Fontes Horacio escr 265 Sacc Cabral..... 24-4965
Fontes J r 126 Ipanema..... 27-3053
Fontes J S escr 137 11º s 1107/8 Av R Branco 23-5032
Fontes João Santiago r 91 4º Bulhões Carvalho 27-2276
Fontes Joaquim Alves de prep chim 80 Milton. 29-6292
Fontes Lourival dr r 114 Bulhões Carvalho.... 27-2499
Fontes Luiz Pinto r 53 Theodoro Silva..... 48-4501
Fontes Maximino Gonçalves autom Alfredo Pinto 28-9606
Fontes Modesto pensão 283 Cattete..... 25-1409
Fontes Murillo med cons 88 3º s 21 7 Setembro 22-6527
Fontes Murillo dr r 578 Barata Ribeiro..... 27-1342
Fontes Narbal de Marsillac dr r
1845 Almte Alexandrino 25-1769
Fontes Octavio de Souza r 114 D Delphina.... 48-4978
Fontes Oscar Guerra r 49 Borda Matto..... 48-5549
Fontes Peixoto Maria r 148 Prof Gabizo..... 28-4047
Fontes R Ramos r 408 Joaq Murtinho..... 22-7107
Fontes Sebastião r 309 Mariz Barros..... 28-4650
Fontes Seraphim d'Oliveira r 6 Tv Cruz..... 28-9769
Fontes Victor Ramalho r 47 Heraclito Graça.... 29-1135
Fontoura Alice Scansetti r 46 Carvalho Monteiro 25-1293
Fontoura Amaury Bustamante comte r
147 Pinto Guedes 48-2775
Fontoura Augusto Pereira adv escr
57 1º s 2 Carmo 23-0900
Fontoura Barros Adalberto capt r
66 Pires Almeida 25-2942
Fontoura C r 105 1º Mach Coelho..... 22-0491
Fontoura Hermes r 73 Garcia Redondo..... 29-4745
Fontoura João Carneiro r 85 Saturnino Brito.. 26-4321
Fontoura Joaquim do Amaral r 34 Esteves Junior 25-3891
Fontoura José B Galvão r 36 Alzira Brandão.. 28-2381
Fontoura José Silva r 40 Inhangá..... 27-2803
Fontoura L r 56 Andrade Neves..... 48-4000
Fontoura Rodrigues José r 93 Tv R Grande.... 29-1999
Fontoura Sebastião r 115 Pompeu Loureiro.... 27-4655
Fontoura & Serpe prod chim 147 Alfandega... 24-3394

Fontoura Xavier Anna da r
193 Av Rainha Elisabeth 27-1115
Forbes John r 76 5 Julho..... 27-3775
Ford Agencia Sta Luzia Ltda 202 Sta Luzia.. 22-2080
Ford Agencia Wilson King & C Ltda
Escriptorio 32/40 13 Maio..... 22-8960
Secção de peças 32/40 13 Maio..... 22-6192
Officinas 106 Bento Lisboa..... 25-4191
Ford João W r 100 Demetrio Ribeiro..... 26-3036
Ford Motor Company Exports Inc escr
7 13º s 1302 e 1324 Prç Mauá 23-0089
Ford Motor Company Exports Inc escr
7 13º s 1302 e 1324 Prç Mauá 23-0090
Fordham J Merritt dent 7 Sen Dantas..... 22-2832
Foreign Advertising and Service Bureau
7 10º s 1016/8 Prç Floriano 22-0304
Foreign Trade Service Bureau escr
139 2º s 3/4 Rosario 23-0184
Forin Gosvinda r 67 Souza Aguiar..... 29-3301
Forin Orlando r 98 Ipanema..... 27-0123
Forjan & Alvarez café 112 Pernambuco..... 29-3140
Forjaz A B nme r 16 Marinho..... 22-1116
Formanek José 58 1º D Gerardo..... 23-1040
Formel Oceano Americo capt r
19 7º Prç Floriano 22-4672
Formel Senhorinha Oliveira costura
117A 1º Siqueira Campos 27-3068
Formenti & C vitral 67 Joaq Silva..... 22-2708
Formentini Napoleão cortinas 19 Riachuelo.... 22-0213
Formentini Oswaldo Henrique r 206 B Guaratiba 25-0081
Formicida Capanema 33/5 5º s 518 13 Maio.. 22-2412
Formicida Paschoal dr Carloman da Silva Oliveira
escr 120 1º Buenos Aires 23-4916
Formiga Carlos L vva r 36B c 1 Lucio Mendonça 28-3665
Formosinho luvas filial 171 Av R Branco..... 22-7925
Formosinho G R r 22 Triumpho..... 22-8267
Fornaziri Eliza r 21 r Quatro..... 29-6606
Fornecedora de Parafusos Ltda 102 Ourives..... 23-0499
Forster René r 358 Prud Moraes..... 27-5362
Fort Paulina joalheria 77 Uruguayana..... 23-3123
Fortaleza da Penha A armz 226 Costa Rica.... 29-6179
Forte Brasileiro armz 497 Estr Mar Rangel.... 29-8393
Forte de Cascadura carv 74 Carolina Machado. 29-8064
Forte do Encantado Ao armz 156 Guilhermina.. 29-2555
Forte Engenho Novo Ao armz 39 Porto Alegre.. 29-1766
Forte da Fazenda Ao armz 83 Projectada 13.... 29-4106
Forte do Meyer mad 266 Arch Cordeiro..... 29-1703
Forte do Meyer Ao comestiveis
117 Villela Tavares 29-4755
Forte de Olaria Ao armz 330 Philomena Nunes 29-6429
Forte da Piedade Ao armz 388 Clarimundo Mello 29-4240
Forte do Riachuelo Ao armz 468 24 Maio..... 29-2679
Forte de Sto Christo Ao carv 225 Sto Christo.. 24-1430
Forte de S Jorge Ao armz 2 Curupaity..... 29-4828
Fortes Agostinho corret 87 1º 1º Março..... 23-5524
Fortes Agostinho r 50 Sylvio Romero..... 22-3183
Fortes Alvaro r 277 Cardoso..... 29-0498
Fortes Auto desemb r 48 Felippe Camarão.... 48-5746
Fortes Auto B dr r 285 Uruguay..... 48-3035
Fortes Carolina C r 26 Visc Carandahy..... 26-0489
Fortes de Carvalho Lilia r 210 Prof Gabizo.... 28-3249
Fortes Deocydes r 155 19 Fevereiro..... 26-3266
Fortes Filho Agostinho r 50 Mar Bento Manoel 26-2794
Fortes Francisco Moya r 105 Gen Argollo..... 28-6109
Fortes Heitor Borges r 46 Izidro Figueiredo.... 48-5672
Fortes Heraclito Carvalho r 97 Amaral..... 48-2872
Fortes Josué r 360 Gonzaga Bastos..... 48-2854
Fortes Manoel r 53 Cardoso Marinho..... 24-2811
Fortes Maria r 57 B Guaratiba..... 25-1113
Fortes Mario r 97 Joaq Silva..... 22-9544
Fortes de Oliveira P dr escr
151 2º s 208 Av Nilo Peçanha 22-5566
Fortes de Oliveira P dr r 84 Belfort Roxo.... 27-3820
Fortes Osmar r 65 Joaquim Nabuco..... 27-5545
Fortes Virgilio r 49 Goulart..... 27-3323
Fortes Zayra Sampaio Cunha r 92 c 33 Cattete 25-3513
Forthoffer J r 74 Estr Gavea..... 27-3066
Fortuna Alvaro dr r 19 Estr Redemptor..... 48-4676
Fortuna & C A autom
Loja 55A Hadd Lobo..... 22-3436
Escriptorio 55A Hadd Lobo..... 22-7271
Soccorro 13 Tv Rio Comprido..... 22-3503
Fortuna Hilton r 31 e 2 Pompeu Loureiro..... 27-1906
Fossati Luiz eng archit
35/7 5º s 506 Alvaro Alvim 22-0659
Fossati Luiz r 181 3º Senado..... 22-7507
Fossey A Patrick r 6 Escadinhas Sta Thereza 22-8023
Foster Benjamin F r 43 Duvivier..... 27-0674
Foster McClellan & C escr 410 Fig Mello..... 28-0176
Foster Vidal & C seg
111 2º s 203 Av R Branco 23-2678
Foster Vidal Sylvio r 151 Av Ataulpho Paiva... 27-3591
Foto Capitolio 81 1º Carioca..... 22-9692
Fotografia Sportman 79 1º S José..... 22-3339
Fouquet André r 350 Nascimento Silva..... 27-0462
Fournier Luiz M Barros r 854 S Freo Xavier... 29-0285
Foutié Jorge Fadoul r 64 Jorge Rudge..... 48-4016
Foux S electr 72 2º Alfandega..... 23-3052
Fox Film do Brasil S A
Rêde particular 89 2º Sta Luzia..... 22-1820
Fox Heros r 22 Almte Cochrane..... 28-2931
Foy H W r 474 Av Vieira Souto..... 27-5840
Fracalanza Henrique escr
104 5º s 508 Uruguayana 23-1299

AUTOMOVEIS SANTA LUZIA LIMITADA

Agentes Autorizados

Rua Santa Luzia, 202 — Telephone 22-2080 (Rede particular)

AUTOMOVEIS SANTA LUZIA LIMITADA

Agentes Autorizados

Rua Santa Luzia, 202 — Telephone 22-2080 (Rede particular)

Fraccaroli Hugo r 5 Rezedá..... 26-1882
Fraechtel Hermann r 213 Vol Patria..... 26-3304
Fraenkel Walter dr r 193 Prof Valladares..... 48-4085
Fraenkel Aldina r 100 Bulhões Carvalho..... 27-1391
Fraga Agostinho r 15 Jacintho..... 29-1296
Fraga Annita r 244A Pr Botafogo..... 26-2893
Fraga Arlindo r 27 Comte Cordeiro Farias..... 28-1960
Fraga Arlindo B corret 23 5º S Pedro..... 23-1352
Fraga Arminio med cons 36 1º Tv Ouvidor... 23-4310
Fraga Arminio dr r 816 Av Atlantica..... 27-2785
Fraga & C Antonio faz 311 Frei Caneca..... 22-2457
Fraga de Castro Raymundo dr r
246 Av Linneu Paula Machado 26-1423
Fraga Claudionor da Silva r 100 c 6 Cirne Maia 29-0468
Fraga Clementino dr r 18 B Icarahy..... 25-1474
Fraga Davina r 205 1º Marq Abrantes..... 26-4387
Fraga Eduardina r 101 Luiz Guimarães..... 48-4339
Fraga Evangelina r 205 Av Salv Sá..... 22-3001
Fraga Irmão & C Ltda
Escriptorio 8 1º S Bento..... 23-4636
Escriptorio 8 1º S Bento..... 23-0469
Armazem 132 Pedro Alves..... 24-5913
Fraga Jacintho B r 12 Av Trapicheiro..... 28-6094
Fraga João med cons 98 5º s 56 Republ Perú.. 22-9792
Fraga João dr r 46 Joaquim Nabuco..... 27-2047
Fraga Jovino dr r 172 Av 28 Setembro..... 48-4783
Fraga Junior Francisco escr 345 1º S Pedro... 24-4594
Fraga Lourenço João Pedro r 218 Joaq Murtinho 22-7306
Fraga M V eng 49 1º Republ Perú..... 22-3386
Fraga Moacyr r 242 e 2 C Bomfim..... 28-5727
Fraga Raymundo R L med cons 41 1º Cattete.. 25-2003
Fraga Raymundo R L dr r 44 Ferreira Vianna.. 25-0715
Fraga Raymundo R L dr r 598 1º Av Atlantica 27-3430
Fraga Rocha Antonio r 128 Pr Botafogo..... 25-3281
Fraga Rocha João r 503 Barata Ribeiro..... 27-3491
Fraga A F calç 102 Av Passos..... 24-2693
Fragata & C J C carimbos 73 Andradas..... 24-5985
Fragelli & C Ltda S escr
137 10º s 1019 Av R Branco 23-2279
Fragelli Sebastião dr r 65 B Lucena..... 26-4144
Fragoso A B r 327 B Jaguaribe..... 27-0944
Fragoso A C Rocha 3275 Av Automovel Club... 29-8159
Fragoso A C Rocha adv escr 67 4º Ourives... 24-3675
Fragoso A C Rocha dr r
1364 Estr Velha Pavuna 29-4413
Fragoso A C Rocha dr r 19 Clarice Indio Brasil 26-0165
Fragoso Alfredo med
Consultorio 73 2º Republ Perú..... 22-3733
Fragoso Alvaro Alves r 29 Aristides Lobo..... 22-6161
Fragoso Arlindo vva dr r 8 Marq Valença..... 28-6985
Fragoso Bandeira Amelia r 235 Av Pedro II.... 28-5594
Fragoso Costa Armando dr r 102 Araxá..... 48-5403
Fragoso F Guerra r 30 Campos Sallés..... 28-3681
Fragoso José Albano r 117 Av Mem Sá..... 22-6607
Fragoso Manoel Albano r 417 Visc Sta Isabel.. 48-5615
Fragoso Maria Motta r 397 Vol Patria..... 26-1730
Fragoso Mendonça Raul r 101 C Leopoldina... 28-9478
Fragoso Nair Lima r 290 1º Frei Caneca..... 22-4091
Fragoso & Ness escr 33/7 5º s 514 13 Maio.. 22-0475
Fragoso Oliveira Josias r 69 Garibaldi..... 48-5494
Fragoso Paulo R eng 33/7 5º s 514 13 Maio.. 22-0475
Fragoso Paulo R r 161 Constante Ramos..... 27-1250
Fraiha & C couros 316 1º Alfandega..... 24-1774
Frampton V W r 5/7 8º Haritoff..... 27-3913
França A r 47 1º Carioca..... 22-8244
França de Almeida & C 45 Misericordia..... 23-1229
França Amaral Gastão dr r 17 Av Frco Bhering 27-3440
França Antonio R Andrade r 157 Montenegro.. 27-5670
França Armani Frantz r 196 c 5 José Hygino 48-5540
França Arnaldo r 77 1º Sen Dantas..... 22-6516
França & C confeit 32/36 Gonç Dias..... 22-7650
França & C 32/6 Gonç Dias..... 22-0207
França de Campos Noemi r 136 S Januario.... 28-5871
França Carmen r 124 Silv Martins..... 25-3148
França Carvalho & C Ltda cinematogr
40 1º Sen Dantas 22-4399
França Carvalho F P r 300 2º Av Atlantica... 27-2728
França & Cavalcanti radio 51 2º s 7 Ourives.. 23-2482
França Ernani r 31 c 3 Pompeu Loureiro..... 27-0182
França de Faria H dr r 78 C Porto Alegre.... 29-1709
França Filho Antonio Ribeiro r 20 Farani..... 26-3359
França Filho J J eng r 47 Maria Amalia..... 48-2702
França Geminiano r 680 Copacabana..... 27-2351
França Gentil r 4 Prç B Drummond..... 48-5376
França Gomes Abel r 136 Pompeu Loureiro.... 27-0569
França Gomes Agostinho r 55 B Ubá..... 28-2702
França Gomes & C chá 34 Mayrink Veiga..... 24-2308
França Gomes & C chá 34 1º Mayrink Veiga 24-2066
França Gomes & C chá e cêra fabr
53/7 Visc Itauna 24-0365
França Gomes & C Abel sementes 33 Ouvidor.. 23-1543
França Hamilton r 96 c 1 Pereira Silva..... 25-0662
França Irene Ribeiro r 526 Pr Botafogo..... 26-1133
França Israel dr r 14A Visc Itamaraty..... 28-1321
França J r 11 Menna Barreto..... 26-1484
França João dr r 3 2º Almte Balthazar..... 25-0870
França João P Miranda adv escr
9 1º Tv Ouvidor 23-0730
França João Vieira r 110 Maria Luiza..... 29-3976
França José Corrêa r 17 Anna Guimarães..... 29-4107
França Leopoldo r 149 Domingos Ferreira..... 27-0253
França Luiz dr r 17 Martins Ferreira..... 26-2564
França Luiz r 130 Hadd Lobo..... 28-6145

França Maria Gareau r 5 1º S Clemente..... 26-2148
Franca Maria Machado r 189 Lins Vasconcellos 29-0532
França Miranda r 124 Passagem..... 26-1300
França Miranda Sidney S dr r 7 Itú..... 26-1289
França Morina r 16 Tv Dr Araujo..... 28-7137
França Nelson Hernandez de Andrade r
124 c 3 Cosme Velho 25-1311
Franca Octavio dr r 35 Menna Barreto..... 26-0057
França Orlando adv escr 312 1º S Pedro..... 24-1109
França Oswaldo A r 96 Visc Silva..... 26-0211
França Sergio dent 484 1º Pr Botafogo..... 26-0011
Franca Vellozo vva r 126 S Clemente..... 26-1749
Francelino Augusto Soares café 3 Estacio Sá... 22-2472
Francfort Andrée r 134 Pereira Silva..... 25-1981
Francia Junior Januario dent gab
98 6º s 65 Republ Perú 22-4735
Francia Junior Januario r 6 Fernando Osorio... 25-0764
Francia Lucio r 134 Av Ataulpho Paiva..... 27-1760
Francisco Antonio Pereira armz 131 Rezende... 22-8938
Francisco Antonio da Rosa r 358 S Frco Xavier 48-3926
Francisco Avelino r 16 c 9 João Cardoso..... 23-3730
Francisco Barbosa & C 635 S Christovão..... 28-1319
Francisco Bastos r 4 4º Pedro I..... 22-8332
Francisco & C armar 378 Alfandega..... 24-4522
Francisco & C Elias calç 57 Carlos Carvalho... 22-9641
Francisco de Carvalho armar 35 Cardoso Moraes 29-6050
Francisco & Correia leit 175 Av Ataulpho Paiva 27-4930
Francisco Fabiano r 9 4º Sta Luzia..... 22-8567
Francisco Ferreira da Silva armz 8 Sald Gama.. 29-6749
Francisco & Filho caixas papelão 74 Costa.... 24-0281
Francisco Leal & C carvão mineral
65 1º S Pedro 23-2995
Francisco Leonardo escr 66 2º 1º Março..... 23-2477
Francisco Lopes & C louças 64 S Pedro..... 23-4213
Francisco Lopes & C louças filial 292 Alfandega 24-6017
Francisco Luiz carv 39 Valença..... 22-6880
Francisco Pedro Antonio r 150 Pedro Carvalho.. 29-3948
Francisco Tedesco armz 174 Sen Pompeu..... 24-1636
Francisco Victor Antonio r 157 Souza Franco.. 48-4879
Franco Alcides dr r 48 Acarahy..... 27-2703
Franco America r 134 Sen Vergueiro..... 25-3981
Franco Antonio Lopes Teixeira r
179 Paula Brito 48-1431
Franco Ary Azevedo dr r 168 Maxwell..... 48-2719
Franco Caetano De offic 35 Gen Polydoro..... 26-2865
Franco de Camargo Pedro r 802 Av Atlantica.. 27-5992
Franco Carlos Alberto dr r 65 Anna Guimarães 29-0717
Franco Christiano dr r 47 Paulino Fernandes... 26-4304
Franco Deolinda r 26 Candido Mendes..... 25-0857
Franco Emilio Vasquez r 208 Hadd Lobo..... 28-0350
Franco Emilio Vasquez r 29 Maia Lacerda..... 22-5391
Franco Ernani Luiz r 64 3º Victorio Costa.... 26-3242
Franco Eugenia r 382 Hadd Lobo..... 28-8354
Franco Eugenio gen r 628 Copacabana..... 27-3100
Franco Ferreira Oswaldo r 15 Thomaz Ribeiro.. 29-6368
Franco Francisco Lucio peixe
Merc Municipal r XI 6/8 23-0222
Franco Francisco Lucio r 30 Meyer..... 29-1410
Franco Galeno Penha dr r 61 Jorge Rudge..... 48-1310
Franco Giustina r 32 2º S Bento..... 23-4428
Franco J T r 26 Benj Constant..... 25-1488
Franco Jacy Ribeiro 25 Marq Abrantes..... 25-3426
Franco João de Paula r 1823 Estr Braz Pinna.. 29-6385
Franco Jorge Affonso med cons
67 1º Republ Perú 22-3112
Franco Jorge Affonso r 14 4º Pires Almeida.. 25-3984
Franco José bomb 3 Magalhães..... 22-8091
Franco José r 64 Alice..... 25-2708
Franco José r 140 Carlos Vasconcellos..... 48-4811
Franco Julia Castilhos r 7 6º Pedro I..... 22-9162
Franco Lourdes r 29 D Amelia..... 48-2516
Franco Luiz adv escr 65 2º Carmo..... 23-4765
Franco Luiz dr r 64 C Baependy..... 25-3213
Franco Manoel M Soares r 221 Sta Alexandrina 28-4438
Franco Manuela r 447 Hadd Lobo..... 28-6054
Franco Maria Antonietta r 30 Candido Mendes.. 25-4468
Franco Paulo r 34 Domingos Ferreira..... 27-4802
Franco Rinaldo r 65 Itabú..... 29-6099
Franco Sá Eduardo Luiz cel r 78 Barata Ribeiro 27-0654
Franco de Sá Joaquim dr r 38 Garcia d'Avila.. 27-2926
Franco Serra & C electr 59 Carlos Sampaio... 22-2648
Franco Silva Eugenia de Toledo r
1061 7º Copacabana 27-2872
Franco Volta B med cons 63 1º Republ Perú.. 22-7019
Franco Volta B dr r 163 c 32 Passagem..... 26-4320
Franco Volta B r 185 Vol Patria..... 26-3272
François Filho Emilio eng archit
47 2º s 9 Quitanda 23-1527
Franja de Ouro A armar 69 Av Passos..... 24-2137
Frank & C Werner import 142 S Pedro..... 23-3946
Frank Werner r 433 Visc Pirajá..... 27-4978
Frank William r 37 Constante Ramos..... 27-3871
Franke R M r 43 Duvivier..... 27-1874
Franke W F r 19 Zamenhoff..... 22-1390
Franklin Carlos Drummond 47 Luiz Barbosa.... 48-2259
Franklin G E r 114 Saint Roman..... 27-2501
Frankmann Georg r 577 B Petropolis..... 22-5323
Franqueira Esther r 698 Av Atlantica..... 27-3350
Frasca Antonio dr r 52 1º Visc Itauna..... 24-4655
Frascari Florita r 76 1º D Delphina..... 48-4392
Fraser C K D r 116 Redemptor..... 27-4720
Fraser G corret 28 2º Candelaria..... 23-1033

Fraser Julio r 521 c 2 Visc Pirajá..... 27-5069
Fratelli Tolomei 149 Lavradio..... 22-3668
Fratelli Tolomei filial 175 Gen Camara..... 23-5112
Fraternidade dos Filhos da Luzitania
170 sb Buenos Aires 24-6536
Frazão Armando dr r 82 Joaq Nabuco..... 27-2384
Frazão Carvalho Teixeira tte r 2 Homem Mello 48-3723
Frazão Eliza r 49 João Alfredo..... 48-1446
Frazão José r 40 1º Av Henr Valladares..... 22-8883
Frazão Milanez José r 80 Av Paula Souza..... 28-1327
Frech & Pasquale 9A 13 Maio..... 22-2782
Fred & Magalhães Ltda repres
68 1º s 3 Alfandega 23-2393
Frederico & Irmão ferrag 261 Arch Cordeiro... 29-1123
Frederico João de Lauro r 54 Aurea..... 22-4295
Fredman Paulina r 4 1º Constituição..... 22-9083
Fredriks Jan George escr
69/77 2º s 4 Av R Branco 23-2611
Fredriks Jan George r 78 Corrêa Dutra..... 25-4662
Fredriksen Carlos Arlindo dent
33/7 12º s 1211 Alv Alvim 22-8088
Freeland Herbert B r 56 Bambina..... 26-0837
Freeland John B r 61 Matriz..... 26-0815
Freiha Suleiman Ide dr cons
300 1º Buenos Aires 24-5999
Freiha Suleiman Ide r 428A 1º C Bomfim..... 48-3138
Freihofer Henry r 78 Soares Cabral..... 25-3945
Freire Affonso dr r 19 Uberaba..... 48-0206
Freire Albino Souza 51 Sen Pompeu..... 24-3432
Freire Alvaro Silva r 280 S Frco Xavier..... 28-3314
Freire Amandio Carlos mech 246 Gen Caldwell 24-0553
Freire do Amaral Luiz Santos r 50 Corrêa Dutra 25-4969
Freire Annibal dr r 5 D Anna..... 26-1325
Freire Ary Salgado capt r 96 c 9 Barcellos... 27-3770
Freire Augusto Baptista transp
215 Senhor Passos 24-0777
Freire d'Avila Maria r 630 B Mesquita..... 48-0451
Freire Barbas Miguel r 70 C Bomfim..... 28-2948
Freire Braga Renato dr r 185 B Itapagipe..... 28-5952
Freire Carlos med cons 94 5º s 5 7 Setembro 22-3464
Freire Carlos dr r 322A Av 28 Setembro..... 48-1479
Freire Carlos Americano capt r 78 Vital..... 29-2208
Freire Carlos de Oliveira r 191 Sta Clara..... 27-1959
Freire Carlos Silva r 281 Torres Homem..... 48-1211
Freire de Carvalho Mario r 77 3º Sant'Anna.. 24-2468
Freire de Carvalho Thomaz r
14 1º Joaquim Nabuco 27-2096
Freire Cicero dr r 91 Souza Franco..... 48-4451
Freire Cleonice dra r 280 Montenegro..... 27-3998
Freire Dabney Nobre tte r 7 3º Pedro I..... 22-9592
Freire Firmo cel r 42 Alberto Sequeira..... 28-0644
Freire Francisco r 40 Marqueza Santos..... 25-1871
Freire Genulpho dr r 269 Prud Moraes..... 27-3417
Freire Honorina 247 c 13 Cattete..... 25-3909
Freire José S r 244 Cosme Velho..... 25-3771
Freire Laudelino adv escr 162 1º 7 Setembro.. 22-5965
Freire Laudelino dr r 94/6 3º Copacabana.... 27-5040
Freire Lobo & C tintas 186 Quitanda..... 23-0203
Freire Manoel Quintela r
138 1º Figueiredo Magalhães 27-3137
Freire Mario maj r 22 Pereira Siqueira..... 28-9115
Freire Mario M Souza dr r
168 Domingos Ferreira 27-1614
Freire Olavo 126 André Cavalcanti..... 22-7448
Freire Roberto dr r 16 Dom Pedrito..... 27-1853
Freire Ruy Nobre r 63 Paula Brito..... 48-3433
Freire S Pereira Eduardo comm
210 1º Uruguayana 23-4600
Freire dos Santos vva r 31 C Bomfim..... 28-5715
Freire dos Santos Mario r 138A Garibaldi..... 48-4130
Freire & Sodré eng 87A 5º Ouvidor..... 23-4427
Freire & Sodré eng 87A 5º Ouvidor..... 23-3095
Freire & Sodré dep 25 Oliv Fausto..... 26-0450
Freire & Sodré obras 56/8 Sen Dantas..... 22-0605
Freire Sylvino comte r 189 Av Rainha Elisabeth 27-2339
Freire Sylvio despach 349 Gen Camara..... 24-2483
Freire Sylvio r 24 Zizi..... 29-2355
Freire Sylvio Vianna r 93 18 Outubro..... 48-0757
Freire Themistocles dr r 140 c 3 18 Outubro.. 48-1592
Freire Umbelina r 50 Miguel Pereira..... 26-2064
Freitag Bruno r 550 Nascimento Silva..... 27-2674
Freitas A r 138 Guaramiranga..... 29-2388
Freitas A Teixeira dent
33/7 12º s 1219 Alv Alvim 22-8286
Freitas Adail r 702 Copacabana..... 27-4664
Freitas & Aguiar carv 40 Carmo Netto..... 24-2165
Freitas Alberto Candido dr r 2 Prç Nanterra.. 28-1577
Freitas Almeida Edson r 168 19 Fevereiro..... 26-2850
Freitas Alvaro r 149 c 52 Av Pedro II..... 28-4540
Freitas Alvaro Teixeira dent
7 16º s 1624 Prç Mauá 23-4476
Freitas Amadeu r 57 Uruguay..... 48-5356
Freitas Amelia Pinto r 137 1º Benj Constant.. 25-4955
Freitas Annita r 69 Maxwell..... 48-1016
Freitas Antonio C dr r 21 Teixeira Franco..... 29-6504
Freitas Armando adv escr 48 3º s 5 Alfandega.. 23-0066
Freitas Armindo marcen 65 Bento Lisboa..... 25-2129
Freitas Bastos & C 21A Bethencourt Silva..... 22-0250
Freitas Bastos José dr r 40 Carvalho Monteiro.. 25-3596
Freitas & C A mov 174 Buenos Aires..... 24-4405
Freitas & C J S archit 93 Ubaldino Amaral.... 22-0384
Freitas Capitulino tintur 69 Bened Hyppolito.. 24-0404

FOGÕES A GAZ

Vendem-se a PRESTAÇÕES

RUA REPUBLICA DO PERU', 93.. TEL. 22-7620
" TEIXEIRA SOARES, 33..... " 28-3008
" COPACABANA, 627 ..... " 27-0378
" ARISTIDES CAIRE, 11..... " 29-4667
" MARQUEZ DE ABRANTES, 3 " 25-0595

Freitas Carlos M de Sousa dr r 27 Teix Mello.. 27-2238
Freitas Carlos de Sousa dr r 192 Visc Pirajá... 27-2170
Freitas Castro Arnaldo r 50 André Cavalcanti.. 22-8273
Freitas Castro Augusto Octavio r 29 Piratiny.. 28-3990
Freitas Castro Didur dr r 40 B Itapagipe..... 28-2686
Freitas Celestino dr r 578 Lins Vasconcellos.. 29-4914
Freitas Celestino Vasques adv escr
9 2º s 7 Ramalho Ortigão 22-8104
Freitas Claudionor r 35 Frei Pinto..... 29-2283
Freitas Cleto José r 33 S Frco Xavier..... 28-4958
Freitas Couto & C 23 Ourives..... 23-4733
Freitas Couto & C ferrag 23 Ourives..... 23-4719
Freitas Domingos commodos 81 Lapa..... 22-3466
Freitas Domingos r 124 Paula Mattos..... 22-3926
Freitas E M escr 40 2º s 7 Carioca..... 22-2575
Freitas Edith r 130 S Frco Xavier..... 28-8545
Freitas Elzamann r 249 Demetrio Ribeiro..... 26-4052
Freitas Filho Fernando dr r 154 Paula Brito... 48-0310
Freitas Filho João dr r 123 Souza Lima..... 27-4285
Freitas Francisco carvão 49 Curuzú..... 28-2857
Freitas Frederico Vieira r 506 Uruguay..... 48-3851
Freitas Gama Castor C de r 808 B Bom Retiro 48-0216
Freitas Gaspar r 170 Mattoso..... 28-3080
Freitas & Gonçalves calç 68 Av Passos..... 24-2080
Freitas Graziella r 22 Gen Garzon..... 26-0666
Freitas Haroldo med cons 98 6º s 68 Rep Perú 22-1075
Freitas Henriques Carlos dr r
151 Menna Barreto 26-2288
Freitas I P r 39 B Itamby..... 26-4386
Freitas Iracema dra r 9 2º Sta Luzia..... 22-9562
Freitas Isabel r 145 1º Uruguayana..... 23-5692
Freitas J r 263 1º Gen Camara..... 24-1123
Freitas J T desenh
170A 1º s 8 Av Thomé Souza 24-1659
Freitas João r 418 B Mesquita..... 48-5221
Freitas João Sebastião r 28 Clara Barros..... 29-3585
Freitas Joaquim café 244A Dias Ferreira..... 27-2023
Freitas Joaquim Martins vva r 49 Pinh Machado 25-0579
Freitas Joaquim Rodrigues r 704 S Frco Xavier 28-6781
Freitas Jorge Amaro r 36 c 1 Natal..... 26-4379
Freitas Jorge de Sousa r 27 Teixeira Mello.... 27-2238
Freitas José Gomes r 58 1º C Bomfim..... 28-0299
Freitas José Joaquim r 55 Amazonas..... 28-8335
Freitas José Manoel escr 39 2º s 1 Carmo..... 23-0348
Freitas José da Rocha pad 233 Pereira Nunes. 48-3029
Freitas Josephina Paiva r 63 Pacheco Rocha.... 27-1171
Freitas Jovelina r 31 Aristides Lobo..... 22-7561
Freitas Junior Antonio açougue
14 Capitão Salomão 26-4026
Freitas L r 101 Cond Belmonte..... 29-1834
Freitas Lafayette dr r 49 Tv João Affonso.... 26-0930
Freitas Leopoldina r 88 Aurea..... 22-1662
Freitas Lima Francisco Valle dr r 196 Bella.. 28-7485
Freitas Lima João R r 16 1º Miguel Frias.. 22-2526
Freitas Lima R r 303 Hadd Lobo..... 28-0336
Freitas Lima Roberto dr r 14 Antonio Basilio. 48-4163
Freitas Lincoln r 33 Dias Rocha..... 27-3021
Freitas Linda r 140A 1º Av Gomes Freire.... 22-4753
Freitas Lindolpho F dr r 21 Joanna Angelica... 27-0622
Freitas Lino despach 341 Gen Camara..... 24-3668
Freitas Lourenço Francisco r 8 Catalão..... 28-0534
Freitas Lourenço Valentim r 108 S Januario.... 28-6708
Freitas Luiz bonbons 159 Hadd Lobo..... 28-1481
Freitas Luzia r 25 c 4 Campos Salles..... 28-6185
Freitas Machado José r 135 Prud Moraes..... 27-3506
Freitas Maciel J Augusto r 286 c 5 Toneleros.. 27-3817
Freitas Manoel carpint 331 Estr Mar Rangel.. 29-8007
Freitas Manoel 25 Buarque Macedo..... 25-3921
Freitas Manoel ponto autom Fialho..... 25-3820
Freitas Manoel Martins r 110 Mar Joffre..... 48-1532
Freitas Manoel Vasques r 256 c 5 Mattoso..... 28-6813
Freitas Mario de Sousa dr r 27 Teixeira Mello 27-2238
Freitas Marques Adelaide r 46 c 13 S Christovão 22-8892
Freitas Maximiliano despach 357A Gen Camara 24-3407
Freitas Melro Raul dr r 125 Angelo Bittencourt 48-3682
Freitas Nelson Nascimento Costa dr r
31A c 5 Dias Rocha 27-5843
Freitas Nephtaly r 106 Jard Botanico..... 26-1557
Freitas Newton r 19 Ipanema..... 27-0876
Freitas Oscar Francisco adv escr 56 1º S José 22-2598
Freitas Osiris de Almeida dr r 49 Maxwell.... 48-2819
Freitas Osiris de Almeida dr r.
287 Visc Sta Isabel 48-4678
Freitas Ottoni dr r 48 Alice..... 25-3748
Freitas Palmyra r 15 Universidade..... 28-2940
Freitas Passos José dr r
134 c 2 Jardim Botanico 26-4018
Freitas Paulo vva r 26 Demetrio Ribeiro..... 26-1337
Freitas Paulo Rangel r 85 Duqueza Bragança.. 48-3836
Freitas Peixoto J r 275 B S Francisco..... 48-2796
Freitas & Pereira 574 S Luiz Gonzaga..... 28-1909
Freitas Pereira Antonio Luiz 23 Visc Sta Cruz.. 29-4704
Freitas Rachel r 84 9 Fevereiro..... 27-3738
Freitas Raul Lopes r 256 Pr Flamengo..... 25-1184
Freitas Renato despach 84 1º s 7 1º Março.... 23-2736
Freitas Rita Guimarães r 72 Xavier Silveira... 27-2489
Freitas Rodoval med cons 6 5º Carioca..... 22-3478
Freitas Rodoval dr r 876 Almte Alexandrino.... 22-9071
Freitas Rogerio dr r 122 c 2 Bulhões Carvalho.. 27-3597
Freitas Rossini r 19 Marques..... 26-2281
Freitas Seraphim Januario garraf vidr
71 Prç Republica 22-1381
Freitas Soares & C barbantes 159 Alfandega.. 24-5126
Freitas de Souza Milton dr r 75 Visc Sta Cruz 29-0857
Freitas Theotonio Joaquim r
174 c 4 Gen Severiano 26-4326
Freitas Tonini J r 179 Derby Club..... 48-1822
Freitas Valle João r 301 Redemptor..... 27-0819
Freitas Victor Manoel dr r 23 Moura Brito.... 28-2798
Freitas Z r 19 Ennes Souza..... 48-0837
Freligh Katherine r 527 c 1 Prud Moraes..... 27-5967

Frensel Otto escr 114 1º S Pedro..... 23-5590
Frensel Otto r 43 Tv Sta Leocadia..... 27-4163
Freschi Angelo r 245 2º Av Paulo Frontin..... 22-9652
Freund Rudolf mach 109 1º S Pedro..... 23-5593
Frey A escr 87 2º Quitanda..... 23-3737
Frey Armim r 340 Cosme Velho..... 25-1026
Freyesleben Arthur r
180 Hermenegildo de Barros 22-6053
Freyhoffer Albert r 284 Av Epitacio Pessoa.... 27-1318
Freyhoffer & Almeida estucadores 126 Andradas 24-0123
Freytag Filho Paulino Rocha dr r 21 Paraguay.. 29-0286
Frias Barbosa & C calç 175 Alfandega..... 24-4840
Frias Barbosa José r 23 1º S Clemente..... 26-4296
Frias José Nunes r 93 Av Paulo Frontin..... 22-1577
Frias Luciano armz 133A Gen Polydoro..... 26-2155
Frias Manoel r 219 Cosme Velho..... 25-3106
Frias Maria Isabel r 66A 1º Laranjeiras..... 25-2957
Frias Mario vva r 325 S Clemente..... 26-2421
Frias de Oliveira Luiz P dr r 42 Surubim..... 29-6198
Frias de Paula Roberto r 198 Raul Pompeia... 27-3971
Frias de Paula Rosaura vva r 102 Julio Castilhos 27-2279
Frichman Samuel r 89 c 3 Pará..... 28-4929
Fricke Hans r 61 Mar Pires Ferreira..... 25-4235
Fridman Bernardo radios 26 Frei Caneca..... 22-8708
Friedenberg G aço 33 Tv Sta Rita..... 23-3485
Friedenberg Hermann r 220 B Itapagipe..... 28-6907
Friedenthal B r 39 Sta Clara..... 27-4080
Friedman Mathilde r 31 Cruz Lima..... 25-3167
Friedmann Alberto med cons 23 4º Prç Floriano 22-4231
Friedmann Alberto dr r 98 9 Fevereiro..... 27-3240
Friedrich & C Ltda Otto couros
Fabrica 44 Dr Sá Freire..... 28-8751
Deposito 101 Andradas..... 24-1324
Residencia 128 Saint Roman..... 27-5231
Friedrich Erich r 133 Almte Alexandrino..... 22-4563
Friese Fritz r 29 Redemptor..... 27-1376
Friese J escr 17 7º s 76 Buenos Aires..... 23-4406
Frigidaire geladeiras electricas 54 e 56 Passeio 22-7720
Frigorifico Anglo S A
Rede particular 9 2º s 237/49 Av R Branco 23-1650
Deposito 19 Benedictinos..... 24-1514
Deposito Av Amaro Cavalcanti..... 29-4695
Secção Carnes Sen Euzebio..... 24-3224
Frigorifico D Clara 63 João Vicente..... 29-8180
Frigorifico Menegon 77A Sant'Anna..... 24-4854
Frigorifico Wilson do Brasil
Gerencia 143 Av Rodr Alves..... 24-1334
Secção de conservas 143 1º Av Rodr Alves 24-6311
Frigorificos 431 Av Rodr Alves..... 24-6194
Loja 54 Ouvidor..... 23-5114
Armazem 143 Av Rodr Alves..... 24-0593
Frigoríficos Emp de Armazens
Secção de Camaras 431 Av Rodr Alves.... 24-5348
Contabilidade 433 1º Av Rodr Alves..... 24-2944
Director Gerente 435 1º Av Rodr Alves... 24-0554
Secção Camara 431 Av Rodr Alves..... 24-1356
Secção de Carnes 431 Av Rodr Alves..... 24-4533
Secção Technica 431 Av Rodr Alves..... 24-2957
Fiscalisação de Carnes 431 Av Rodr Alves.. 24-4142
Res Vice Presid dr Carlos Kiehl
646 Copacabana 27-1004
Res Chefe Secção Technica
431 Av Rodr Alves 23-6003
Frigorificos Sto Amaro 211 Av Mar Floriano.. 24-3127
Frisbee Albert Henry r 638 Av Atlantica..... 27-1302
Frisbee & Freire Ltd seguros 34 Th Ottoni.... 23-2513
Fritz Haring bordados 64 1º Visc Inhauma..... 23-0759
Fritz Pollmann escr 113 1º Gen Camara..... 23-3963
Fritzi mrs r 50 5º Duvivier..... 27-1199
Frize H r 1061 3º Copacabana..... 27-1616
Frizer Annita r 522 Av Atlantica..... 27-4448
Fróes Abreu Sylvio dr r 129 Dr Sattamini..... 28-8851
Fróes Antonio r 44 Pinh Machado..... 25-2551
Fróes Antonio de Sá r 258 Cosme Velho..... 25-4537
Fróes Cruz Antonio Thiers r 58 Sen Furtado.. 28-3384
Fróes da Cruz E J adv escr
121 3º s 320 Av R Branco 23-3448
Fróes Cruz Edmundo Julio r 48 Matriz..... 26-1406
Fróes da Fonseca Rodolpho capt frag r
4 Fernandes Guimarães 26-1715
Fróes Frederico A dr r 101 Gen Polydoro.... 26-2002
Fróes João Baptista r 43 2º Ourives..... 23-3136
Fróes Nunes Jeremias cel r 737 Copacabana... 27-1533
Fróes Ribeiro Hylton r
46 Comte Cordeiro Farias 28-6826
Fróes Salvador dr r 180 B Torre..... 27-4029
Fröhlich Alfred r 107 Philomena Nunes..... 29-6665
Frontin Paulo prof r 206 Laranjeiras..... 25-0267
Frontin Pedro Max F vice almte r
37 Pereira Silva 25-2377
Frossard Filho & C café 15 1º S Bento..... 23-3938
Frossard J Ildefonso r 36 Rego Lopes..... 28-5686
Frossard de Souza José pensão
44 Buarque Macedo 25-2467
Frost H L r 181 Av Frco Bhering..... 27-3426
Frota Aguiar Anesio dr r 232 Sta Clara..... 27-5730
Frota Guilherme dr r 802 Copacabana..... 27-0663
Frota J Arthur r 32 Raymundo Corrêa..... 27-3432
Frota Mattos dr r 59 Candido Benicio..... 29-8248
Frota & Nogueira A mad 193A Av Salv Sá..... 22-2900
Frota Pessoa Maria Adelaide r 85 Dias Rocha.. 27-2433
Frota Theodolinda Xerez r 6 Corrêa Vasques... 22-2315
Fructeira Carioca fructas 59 Carioca..... 22-3304
Fructuoso Jorge Leonor mme r 171 Itapirú.... 28-1049
Frug Fanny r 86A c 11 Gen Rocca..... 48-1523
Frunnencio Paulo dr r 125 Araxá..... 48-1669
Frusca Fernando r 193 Theodoro Silva..... 48-5786
Frussa Neumann & C joias 160 1º Buenos Aires 23-5644
Frutifera A Merc Municipal r XII 37/45..... 23-0631
Frutig Emilio r 466 1º Av Atlantica..... 27-4500
Frydman Samuel r 260 1º Gen Caldwell..... 22-5636
Fucci Lezieri dep cravos 189 S Christovão..... 28-7092

Fuchs Anna Maria pensão 32 Ld Meirelles..... 22-5832
Fuchs Friedrich musica 136 Viriato Schomaker.. 29-1325
Fuchs João r 537 Almte Alexandrino..... 22-0298
Fuchs Luciano r 74 Silv Martins..... 25-0932
Fucks Marcos moveis 29 Sen Euzebio..... 24-2017
Fucs Léa r 183 1º Fr Caneca..... 22-9343
Fuerman Eugenio radio 64A 13 Malo..... 22-0860
Fuerst & C Ltda C
Rêde particular 15/25 Tte Possolo..... 22-5150
Fuks H belchior 45 Av Gomes Freire..... 22-8979
Fukuhara Shogoro r 335 Theodoro Silva..... 48-5295
Fulton M G escr 168 3º Av Mar Floriano..... 23-5091
Fulton M G r 120 Paysandú..... 25-3098
Fumo Affonso r 352 C Bomfim..... 48-0306
Funcc Secretaria Sta Casa 74 Sta Luzia..... 22-0449
Fundação Gaffrée e Guinle
Rêde particular 369 Mariz Barros..... 28-8300
Serviço do Dr Ozorio 369 Mariz Barros..... 28-5953
Ambulatorio nº 4 250 Av Pasteur..... 26-2455
Res dos internos 63 Av Wenceslau Braz..... 26-0578
Deposito Anna Nery..... 28-6792
Fundação Osorio Sta Alexandrina..... 28-3755
Fundação Osorio 16 Paula Ramos..... 28-4111
Fundação Osorio 33/7 5º s 510 Alvaro Alvim.. 22-9033
Fundação Rockefeller
Rêde particular 12 Av Ruy Barbosa..... 25-0606
Laboratorio Silva Ramos..... 28-9367
Fundição Alegria 22/8 Leandro Martins..... 23-4435
Fundição Aluminickel Ltda 132 S Luiz Gonzaga 28-6555
Fundição Americana 149 Gen Pedra..... 24-0138
Fundição Aurea 190 Bomfim..... 28-1133
Fundição Brasil 71 Nery Pinheiro..... 22-1512
Fundição Bronzes Curzio Zani 114 Av Venezuela 24-1525
Fundição Cavina 623 Lins Vasconcellos..... 29-2577
Fundição Central 281 Mariz Barros..... 28-5659
Fundição Federal escr 70 Nery Pinheiro..... 22-8847
Fundição Federal secção compras
70 Nery Pinheiro 22-3008
Fundição Guanabara Nova 114/8 Gamboa..... 24-2329
Fundição Indigena S A
Escriptorio Technico 150 1º Camerino..... 24-0552
Escriptorio Commercial 150 1º Camerino.. 24-6086
Fabrica 150 Camerino..... 24-0387
Secção Expedição 28 Costa..... 24-3727
Fundição Luiz Fossati 27 Costa..... 24-5684
Fundição Nacional 40 Pedro I..... 22-1307
Fundição Nacional 40 Pedro I..... 22-3025
Fundição Sta Martha 86 Luiz Guimarães..... 48-0899
Fundição Suburbana 583 Av Amaro Cavalcanti.. 29-1257
Funileiro Allemão 179 Senado..... 22-6578
Furlanetto & C V marmor 139 Dr Sá Freire... 28-0936
Furlanetto Valentim r 21 c 7 Lucio Mendonça.. 28-9513
Fursland Sidney F r 5 8º Barcellos..... 27-1324
Fursland Sidney F r 34 Julio Castilhos..... 27-2526
Furst Mozart r 59 c 9 Demetrio Ribeiro..... 26-3150
Furst Oswaldo r 304 Av Rainha Elisabeth..... 27-5330
Fürstenau Ernesto Henrique r 238 B Jaguaribe.. 27-5998
Furtado & C Francisco comm
36 1º s 5 Candelaria 23-3958
Furtado & C Ltda J
Escriptorio Central
7 15º s 1514/5 Prç Mauá 23-4062
Garage e Officina 601 Av Amaro Cavalcanti 29-3714
Distr Carnes 431 Av Rodr Alves..... 24-2549
Distr Carnes Sen Euzebio..... 24-3121
Xarque 37 Acre..... 23-3281
Furtado Caio r 59 2º Viriato Costa..... 26-3502
Furtado Godofredo C r 104 c 11 Cosme Velho.. 25-3220
Furtado Julia r 14 1º S Clemente..... 26-4138
Furtado Julio açougue 245 Pedro Alves..... 24-1369
Furtado Julio Azurem dr r 26 B Ubá..... 28-1253
Furtado Mario r 73 2º Cardoso Junior..... 25-1424
Furtado de Mendonça Romualdo r
79 Arnaldo Quintella 26-2413
Furtado de Mendonça Rufino r
185 c 2 Demetrio Ribeiro 26-3308
Furtado Nascimento J gen r 110 Grajahú..... 48-1149
Furtado O M r 42 Maria Angelica..... 26-1923
Furtado Reis T dr r 126 S Clemente..... 26-3616
Furtado Rodrigues José dr r 1 Prç Ubajara..... 29-4269
Fuss Peter dr r 35 Tv Sta Leocadia..... 27-2080
Fuyat Henry r 64 Barata Ribeiro..... 27-1409
Fuzeira José r 32 Sta Clara..... 27-5726
Fverichs João 62 2º S Pedro..... 23-2820

G

G Barcellos despach 63 D Gerardo..... 23-0020
G Braz elevadores 14 Tv Oliveira..... 24-0561
G Laport & C 34 Ourives..... 23-3703
Gabel Germaine r 77 Buarque Macedo..... 25-2930
Gaberel de Moraes Jorge r 165 Gen Polydoro.. 26-4340
Gabinete Ident e Avaliação Joias 31 1º Pedro I 22-3285
Gabinete Portuguez Leitura 30 Luiz Camões.... 22-9354
Gabizo de Faria Pereira Leopoldo vva r
45 c 27 B Petropolis 28-3737
Gabizo Mauricio Costa r 124A Cosme Velho... 25-0405
Gabriel de Andrade med
Consultorio 3 6º Lg Carioca..... 22-3245
Clinica 3 6º Lg Carioca..... 22-4394
Gabriel Costa J dr r 32 Visc Pirajá..... 27-0329
Gabriel Lopes de Azevedo
Matriz e Escriptorio 8 Lg José Clemente.. 23-2296
Filial Merc Municipal lado ext 107/9..... 23-0300
Fabrica 429 S Luiz Gonzaga..... 28-4266
Gabriel Nascimento & C serraria
Escriptorio e Serraria Prç 11
200 1º Sen Euzebio 24-1474
Res socio Gabriel Nascimento Silva
94 Campos Salles 28-3437
Gabriel Santos & C 50/2 Acre..... 23-4317
Gadeá Porota r 21 c 18 Tavares Bastos..... 25-3541
Gaelzer Diva Nascimento r 220 3º Dom Ferreira 27-1274

NÃO SE ILLUDAM! EXIJAM SEMPRE A LEGITIMA
CRUZWALDINA
INDISPENSAVEL nas lavagens de casas e nos ralos, pias, privadas, escarradeiras, sargetas, etc.

GARAGE AVENIDA

ESCRIPTORIO: R. da Relação, 16 e 18
TELEPHONE 22-0474

GARAGE: R. da Relação, 16 e 18
Telephone 22-2464

Autos de Luxo para Casamentos, Passeios, etc.

Gaelzer Luiz med cons 79 4º Buenos Aires..... 23-4215
Gaelzer Luiz dr r 155 B Mesquita..... 28-6037
Gaeta Olindo torneiro 228 Av Suburbana..... 28-6020
Gaetano Segreto Edificio aparts
Portaria 7 Pedro I..... 24-4978
Administração 7 Pedro I..... 22-4006
Gaffrée Candido Lucas dr r 243 c 13 S Clemente 26-2875
Gaffrée Consuelo r 133 Silv Martins..... 25-3466
Gagarin Paulo r 411 S Clemente..... 26-2907
Gagheliano Brasilina Angelo r
184 2º Buenos Aires 24-4153
Gaglianone Vicente cofres de ferro 134 Th Ottoni 23-0734
Gago R r 35 Tv Silva Castro..... 27-1581
Gaia F pharm 238 1º Sen Euzebio..... 24-1186
Gaiata Cerveja fabr 371 Theod Silva..... 48-5004
Gaiata Cerveja fabr 371 Theod Silva..... 48-1441
Gaiato de Lisboa rest 15 Chile..... 22-4264
Gaillard Marguerite J r 73 B Itamby..... 26-2818
Gaillard Renée r 88A Salv Corrêa..... 27-5030
Gaio Manoel Jorge r 172 Av Rainha Elisabeth.. 27-1451
Gaio Marti & C
Escriptorio 12 1º Mercado..... 23-2530
Armz Guarany 206 Marq Abrantes..... 26-0104
Despensa Fiel 165 Sen Vergueiro..... 25-4153
Armz Fiel da Praia 120 Pr Botafogo..... 25-1340
Armz Confiança 423 S Clemente..... 26-0690
Despensa Brasileira 203 Vol Patria..... 26-0405
Armz Fidalgo 409 Vol Patria..... 26-3544
Armz Fidalgo 409 Vol Patria..... 26-0200
Armz Fiel 447 Vol Patria..... 26-1499
Armz Fiel do Leme 32 Salv Corrêa..... 27-2550
Armz Fiel do Leme 32 Salv Corrêa..... 27-0471
Armz 15 Novembro 587 Copacabana..... 27-3250
Armz Americano 761 Copacabana..... 27-0745
Armz Americano 761 Copacabana..... 27-2966
Armz Americano 761 Copacabana..... 27-1047
Armz Elite 858 Copacabana..... 27-0832
Armz Oceano 955 Copacabana..... 27-5784
Armz Oceano 955 Copacabana..... 27-3749
Armz S Carlos 1086 Copacabana..... 27-3923
Armz S Carlos 1036 Copacabana..... 27-2882
Armz Elite 858 Copacabana..... 48-0630
Armz Fidalgo 696 C Bomfim..... 48-0066
Armz Fidalgo 696 C Bomfim..... 27-1337
Despensa Americana 32 Teix Mello..... 27-1021
Casa Americana 546 Visc Pirajá..... 28-2955
Armz Aragão 136 C Bomfim..... 48-3516
Gaiser A moveis 102 Av Mem Sá..... 22-4743
Galachi Debora Messery r 87 Sen Vergueiro... 25-4891
Galan Ruiz Caetano ferro 23 Pedro Alves..... 24-2395
Galano & C E armar 103 Alfandega..... 23-0038
Galano Emmanuel r 66 Valparaiso..... 28-1476
Galano Vitalis r 5 Suzano..... 27-3676
Galardo Caetano calç 9A Garibaldi..... 48-1978
Galasso José r 121 Sen Furtado..... 28-2524
Galatro Agostinho charut 15 Buenos Aires..... 23-3962
Galatro Agostinho r 225 Gen Caldwell..... 24-6098
Galdiano Maximino r 175 S Januario..... 28-6385
Galeano & C Roque sirg 46 Prç Republica..... 22-1739
Galego Carlota Maduro r 282 Gen Bruce..... 28-8965
Galeno Gomes & C café 107 2º 1º Março..... 23-2567
Galeno Julia r 284 Montenegro..... 27-0326
Galeria Artistica de Veneza photogr
347 Marq Sapucahy 22-6300
Galeria Atlantica vidrac 817B Copacabana..... 27-3864
Galeria Avenida vidrac 25/7 Av Salv Sá..... 22-3916
Galeria Copacabana espelhos vidros
586A Copacabana 27-2346
Galeria das Essencias 152 Av R Branco..... 22-1663
Galeria Esslinger antiguidades 49 Republ Perú.. 22-4243
Galeria Estrella 95 Passagem..... 26-0784
Galeria Italiana d'Arte photogr 84 Senado..... 22-5685
Galeria Moderna A 244A Vol Patria..... 26-2944
Galeria Navarro da Costa 144 1º Rosario..... 23-1294
Galeria Oceanica vidros 38A Siqueira Campos.. 27-3573
Galeria Salvador de Sá vidros 156 Av Salv Sá 22-9539
Galhardo Aziel Rodrigues r 201 Derby Club.... 48-2687
Galhardo de Castro Araujo Sylvio med cons
34 1º Visc R Branco 22-4749
Galhardo de Castro Araujo Sylvio dr r
38 Sebastião Lacerda 25-2559
Galhardo Francisco Rodrigues r
211 Almte Cockrane 28-0741
Galhardo José E R med cons
33/7 9º s 915 Alvaro Alvim 22-1560
Galhardo José Emygdio Rodrigues dr r
201 Derby Club 48-2687
Galhiano Carlos r 34 2º Av Passos..... 22-6073
Galião Arthur commissões 15 1º Mercado..... 23-2651
Galião Arthur Abranches r 146 Benj Constant.. 25-3886
Galiazzi Antonio P r 17 Felix Cunha..... 28-5548
Galiazzi & Corrêa Ltda tecidos 144 Arist Lobo 28-9727
Galietti Angelo r 46 Carlos Sampaio..... 22-2697
Galindo José r 151 1º Buenos Aires..... 23-0677
Galipe & C lactic 255 S Pedro..... 24-6381
Gallet M r 43 5º Duvivier..... 27-5969
Gallieta Domingos r 107 Rezende..... 22-3452
Galliez Carlos Julio r 17 Tv Carlos Sá..... 25-3495
Galliez Heitor r 236 Av Linneu Paula Machado 26-4097
Galliez José Julio dr r 17 Tv Carlos Sá..... 25-3495
Galliez Vicente de Paula dr escr
44 3º Candelaria 23-3207
Galliez Vicente de Paula dr r 48 Gomes Carneiro 27-1433
Gallindo Epaminondas r 191 Torres Homem.... 48-2332
Gallo Barata & Fonseca archit
110 1º 1º Março 23-4260
Gallo & C S calç fabr 114 Lavradio..... 22-0850
Gallo & C Sylvestre escr 61 1º Republ Perú... 22-1269
Gallo Domingos calç 26 Republ Perú..... 23-0907
Gallo Dulce Leite r 15 3º Haritoff..... 27-0174
Gallo Eliza r 131 Jard Botanico..... 26-1722
Gallo Ernestina de Sant'Anna r
266 Mariz Barros 28-2746
Gallo Françoise r 219 Bened Hyppolito..... 22-3538
Gallo Françoise r 94 1º Av Mem Sá..... 22-9314
Gallo José r 651 Barata Ribeiro..... 27-4435
Gallo Maria r 10 Av Rainha Elisabeth..... 27-2371
Gallo & Melazzi Ltda calç 42 Carioca..... 22-1745
Gallo Sylvestre calç 59 Republ Perú..... 22-0086
Gallo Sylvestre r 29 Av Mello Mattos..... 28-2343
Gallo Vicente dr r 57 Itacurussá..... 48-2903
Gallotti Achilles dr r 62 Av Carlos Peixoto.... 26-4072
Gallotti Luiz adv escr 9 1º Tv Ouvidor..... 23-0303
Gallotti Luiz dr r 12 Visc Cabo Frio..... 48-2217
Gallotti Odilon dr r 24 Ramon Franco..... 26-2124
Gallottini Margarida r 230 Av Vieira Souto.... 27-2278
Galo Raul Luiz r 34 Comte Pratt..... 28-6057
Galperin Menassi r 138 Uruguay..... 48-1802
Galteau Jeanne Margueritte r 18 Silv Martins.. 25-4142
Galvão de Albuquerque Antonio r
482 S Luiz Gonzaga 28-9432
Galvão Alfredo r 21 Carneiro Campos..... 28-1706
Galvão Alice Vieira r 31 Bella Vista..... 29-1877
Galvão Altiva Fernandes r 54 Radmaker..... 48-0373
Galvão Armando corret 35 2º s 1 Visc Itaborahy 23-2915
Galvão Armando r 75 Av Mello Franco..... 27-3729
Galvão Bueno Aristides comte r 260 B Torre.. 27-5795
Galvão Bueno Ary dr r 490 Av Epitacio Pessoa 27-4996
Galvão Bueno Mary r 326 8º Av Atlantica..... 27-1147
Galvão Bueno Stelio adv escr
103 2º s 6 Av R Branco 23-3481
Galvão Bueno Stelio dr r 442 B Torre..... 27-4829
Galvão Bueno You r 113 D Marianna..... 26-4355
Galvão Civis med cons 3 5º Ourives..... 22-0436
Galvão Civis dr r 57 Corrêa Dutra..... 25-1081
Galvão Enéas vva r 16 Guarehy..... 26-4317
Galvão Francisco adv escr 58 2º Republ Perú.. 22-1048
Galvão H F dr r 122 Gen Belford..... 29-2684
Galvão Ignacio bicycletas 364 Vol Patria..... 26-4218
Galvão Lucio r 17 Radmaker..... 48-4134
Galvão Luiz escr 229 1º Prç Republica..... 24-2851
Galvão Luiz da Fonseca r 1015 B Mesquita.... 48-5949
Galvão Luiz P P contra almte r
165 Constante Ramos 27-1854
Galvão Manoel r 82 S Salvador..... 25-0469
Galvão Oswaldo dr r 90 c 4 Barcellos..... 27-5434
Galvão P r 193 Raul Pompeia..... 27-5583
Galvão Paulo tte r 7 Universidade..... 28-3653
Galvão Raphael archit 33/7 4º s 401 13 Maio.. 22-9395
Gama e Abreu H r 20 Jard Botanico..... 26-1886
Gama e Abreu Jorge 86 Matriz..... 26-1809
Gama Alberto Machado dr r 18 Tuyuty..... 28-0903
Gama Alice r 45 Mathias Ayres..... 29-3132
Gama Alipio r 58 Curuzú..... 28-4482
Gama Alvaro r 37 Pereira Nunes..... 48-5961
Gama Annibal med cons
15A 3º s 307/8 Alcindo Guanabara 22-7020
Gama Annibal dr r 98 C Baependy..... 25-1421
Gama C dr r 19 2º s 17 Prç Floriano..... 22-9204
Gama Carlos r 206 1º Souza Barros..... 29-1195
Gama Carlos A Nogueira r 475 Mariz Barros.. 28-0612
Gama Cerqueira Vera Virginia r 135 2 Dezembro 25-1229
Gama Cisplatina Galvão r 34 Rocha..... 29-3025
Gama Fernandes Ismar med cons
34A 5º s 503/5 Rodr Silva 22-4540
Gama Fernandes Ismar dr r 330 Toneleros..... 27-1800
Gama Fernandes Ismar dr r 125 4º Copacabana 27-0540
Gama Filho Altair r 128 Affonso Penna..... 28-4938
Gama Filho Carlos dr r 45 Uruguay..... 48-4712
Gama Genaro Ribeiro r 81 c 5 Palmeiras..... 26-3210
Gama H r 93 Gonçalves..... 22-0112
Gama & Irmão salsich 18 Tuyuty..... 28-0903
Gama Isaura Carvalhal r 70 Gomes Serpa..... 29-3320
Gama José Basilio adv escr 39 3º 1º Março.. 23-2836
Gama José Basilio r 47 Av Pasteur..... 26-0003
Gama Kroenlein Iracema 86 2º Gen Camara.... 24-3158
Gama Lobo D'Eça Emilio dr r 201 Visc Pirajá 27-1537
Gama Lobo Helena r 100 c 7 Prof Gabizo.... 28-6415
Gama Machado M r 47 Arthur Menezes..... 48-2248
Gama Marianna r 32 2 Dezembro..... 25-4448
Gama Mario dr r 31 c 1 Pompeu Loureiro.... 27-3939
Gama Oscar Almeida vva r 310 Av Portugal... 26-1989
Gama Othelo r 25 c 23 Alzira Brandão..... 28-7833
Gama de Paula A 36 Salv Corrêa..... 27-1638
Gama Rosa Affonso r 76 B Itaipú..... 48-1852
Gama Savio de Almeida escr
7 4º s 401 Prç Floriano 22-4045
Gama e Silva capt fragata 96 2º Quitanda.... 23-0384
Gama e Silva capt fragata r
51 1º Ferreira Vianna 25-1307
Gama e Silva Mauricio dent 145 1º Av R Branco 23-1338
Gamarano Pedro r 14 Dulce..... 28-9436
Gamarski Meri r 71 Jaceguay..... 28-9230
Gambardella Pasquale r 463 S Clemente..... 26-3956
Gambiarra de Ouro A electr
160 S Luiz Gonzaga 28-5813
Gambino Rosa r 135 Piratiny..... 28-2847
Gameiro Manoel pad 153 Piauhy..... 29-3236
Gameiro Marino Freire tte r 25 Araripe Junior 48-3637
Gameiro Mario adv escr 45 2º Buenos Aires... 23-2302
Gameiro Mario dr r 120 Araujo Lima..... 48-0945
Gameiros Julia Freire r 29 Augusto Nunes.... 29-1432
Gameleira Ida Charegas r 24 Morro Vintem... 29-1300
Gamma C r 105 24 Maio..... 29-0502
Gammal Selim r 26 1º Av Henr Valladares.... 22-3138
Gammaro João armz 114 Visc Itauna..... 23-6035
Gandara Martins João r 77 Visc Sta Isabel... 48-3131
Gandelman João armar 124A Av Thomé Souza. 24-3539
Gandelmann Simon casem 151 Av Thomé Souza. 24-4669
Gandelmann Simon r 376 Toneleros..... 27-4357
Gandelsman & Irmão Leonidas mov
910 S Frco Xavier 29-3103
Gandolpho Maria r 41 3º Carioca..... 22-9096
Gandra & Otero rest 44 Lavradio..... 22-7206
Gane Maurice r 35 S Raphael..... 48-4090
Ganem & Filhos Nahum A faz
114 Prç Republica 24-4941
Ganem & Irmão Cesar faz 295 Alfandega..... 24-4771
Ganem Nahum Antonio r 533 Uruguay..... 48-0686
Ganha Pouco A armz 197 America..... 24-1587
Gani Nagib r 201 Gust Sampaio..... 27-3310
Gani Rachid r 812 Av Atlantica..... 27-2603
Ganimi Said corrieiro 326 Alfandega..... 24-3388
Ganimi Said r 726 Av Atlantica..... 27-2673
Ganley Patrick r 93 1º Pedro Alves..... 24-6723
Ganns Claudio r 466 2º Av Atlantica..... 27-4633
Ganns Edmundo r 60 Visc Ouro Preto..... 26-2552
Ganns Paulo r 614 B Bom Retiro..... 48-4743
Gantert Maria r 247 c 9 Cattete..... 25-4297
Garage Alliança 330 Sen Euzebio..... 24-3449
Garage America 13/5 Carv Monteiro..... 25-1055
Garage Americana 469 S Frco Xavier..... 48-3783
Garage Andarahy 777 B Mesquita..... 48-3345
Garage Arpoador 60 Frco Octaviano..... 27-2818
Garage As Duas Nações 720 Estr Braz Pinna.. 29-6748
Garage Atlantica 54 Miguel Frias..... 22-4043
Garage Avenida escr 16/8 Relação..... 22-0474
Garage Avenida 16 Relação..... 22-2464
Garage Azevedo 56 Gago Coutinho..... 25-0547
Garage Bambina 43 Bambina..... 26-2175
Garage Bandeirantes 136 Riachuelo..... 22-3388
Garage Baptista
Succursal e escriptorio 435 C Bomfim.... 48-0220
Succursal e officinas 435 C Bomfim..... 48-0090
Garage Barcellos 88 Barcellos..... 27-1083
Garage Barroso 97 Siqueira Campos..... 27-3649
Garage Bemfica 35 Av Suburbana..... 28-9408
Garage Bento Lisboa 13/5 Bento Lisboa..... 25-0774
Garage Bom Retiro 329 B Bom Retiro..... 29-4844
Garage Bomfim 513 C Bomfim..... 48-5983
Garage Botafogo 128 Assumpção..... 26-3306
Garage Brasil 69 Cajueiros..... 24-2920
Garage Brück 50/4 Carlos Carvalho..... 22-2769
Garage Cadillac 156 Marq Abrantes..... 25-2122
Garage Campos Salles 184 Campos Salles..... 28-0499
Garage Canabarro 25 Gen Canabarro..... 28-4996
Garage Carioca 62 Arcos..... 22-2296
Garage Cascadura 32 Cerqueira Daltro..... 29-8020
Garage Cascata 143 Av Gomes Freire..... 22-0427
Garage Catumby 22 Catumby..... 22-4480
Garage Caxias 151 Mariz Barros..... 28-2270
Garage Centenario 33 Amaral..... 48-1035
Garage Central 116 Bento Lisboa..... 25-2262
Garage Charron
Loja 55A Hadd Lobo..... 22-3436
Escriptorio 55A Hadd Lobo..... 22-7271
Soccorro 13 Tv Rio Comprido..... 22-3503
Garage Chevrolet 35/7 Moncorvo Filho..... 24-1626
Garage Christina 915 S Frco Xavier..... 29-3689
Garage Colombo 49 Mach Assis..... 25-2634
Garage Commercio 35 Gen Pedra..... 24-0832
Garage da Cooperativa
Escriptorio 341 1º Visc Itauna..... 22-1388
Garage 1 e escriptorio 341 Visc Itauna... 22-9073
Garage 2 58 Gen Polydoro..... 26-1581
Garage 3 5 Visc Duprat..... 22-3781
Garage 4 27 Prç Duque Caxias..... 25-3813
Garage 5 213 Siqueira Campos..... 27-0646
Garage 6 71/3 S Clemente..... 26-3133
Garage 7 254 C Bomfim..... 28-2993
Garage 8 399 Pereira Nunes..... 48-1688
Garage 9 68 Estr Braz Pina..... 29-6573
Loja 341 Visc Itauna..... 22-1387
Res Superintendente 152 Euclydes Rocha.. 27-0371
Res Presidente 12 Tv Senhor Mattosinhos.. 22-7595
Garage Cooperat Off Internacional
27 Prç Duque Caxias 25-2656
Garage Copacabana 95 Hilario Gouvêa..... 27-3150
Garage Cruzeiro S A 83 Julio Carmo..... 24-3047
Garage David 143 Sen Vergueiro..... 25-4122
Garage Diana 126 Visc Carua..... 24-0425
Garage Diana 126 Visc Gavea..... 24-1772
Garage Esperança 31 S Luiz Gonzaga..... 28-3255
Garage Estacio de Sá 40 S Christovão..... 22-9696
Garage Estrella 49 Cajueiros..... 24-4624
Garage Eugenia 14 Arcos..... 22-2492
Garage Fidalgo filial 13 Felix Cunha..... 28-3074
Garage Flamengo 40 Silv Martins..... 25-2252
Garage Ford 3 Constança Barbosa..... 29-1516
Garage Frei Caneca 220/2 Frei Caneca..... 22-3813
Garage Gavea 17 Marq S Vicente..... 27-0310
Garage Godoy 31 Fr Caneca..... 22-4258
Garage Grajahú 21 Av Eng Richard..... 48-2653
Garage Guarany 274B S Christovão..... 28-1290
Garage Henrique Valladares
74 Av Henr Valladares 22-1121
Garage Humaytá 72 Humaytá..... 26-1702

GARAGE BAPTISTA

Rua Conde de Bomfim, 435 - Teleph. 48-0220 - Rio de Janeiro
BAPTISTA & IRMÃOS

AUTOMOVEIS PARA CASAMENTOS E EXCURSÕES
ACCEITAM-SE AUTOMOVEIS EM ESTADIA
POSTO DE LUBRIFICAÇÃO
Officinas, Regulagens e Concertos de automoveis em geral — Teleph. 48-0090

ACCESSORIOS PARA AUTOMOVEIS DE TODAS AS MARCAS



TEL.
22-0084 - 22-0085 - 22-4196

FERREIRA LAND & Cia

24-RUA EVARISTO DA VEIGA-24

EXCLUSIVIDADES:
Baterias "BELYSON" - Velas "EDISON"
Tintas "OPEX" Pasta "MIAMIZ"
Para lustrar carrocerias

PEÇAS FORD E CHEVROLET
PNEUS E CAMARAS DE AR DAS MELHORES MARCAS

— Gar

CIMENTO MAUÁ Souza Sampaio & Cia. Ltda. CELOTEX
GENERAL CAMARA, 73 DISTRIBUIDORES Tels.: 23-1920 - 23-1929

Gillette-PROBAK-VALET
LAMINAS E NAVALHAS - TEL. 22-0013

rage Imperador 63/75 Farani..... 26-3053
rage Internacional 164 Frei Caneca..... 22-7498
rage Ipanema 188 B Torre..... 27-2650
rage Irene 248 Senado..... 22-0533
rage Ita 102 Marq Abrantes..... 25-3277
rage Itapirú 69 Itapirú..... 22-0256
rage Jardim Botanico 167 Jard Botanico..... 26-3395
rage Jockey Club 221 Anna Nery..... 28-0127
rage José Mauricio 54 Nuncio..... 22-0968
rage Largo dos Leões 481 Vol Patria..... 26-1372
rage Lebion 399 Prud Moraes..... 27-2995
rage Leda 45 Bento Lisboa..... 25-3554
rage Lloyd 21 Rezende..... 22-0369
rage Luzo Brasileira 227/9 Av 28 Setembro.. 48-1628
rage Madureira 77/87 Estr Mar Rangel..... 29-8322
rage Maracanã 5/7 Av 28 Setembro..... 48-1677
rage Mariath 40/2 Almte Mariath..... 28-1787
rage Mariz e Barros 251 Mariz Barros..... 28-6259
rage Marqueza 57 Marqueza Santos..... 25-0603
rage Mendes 47 Itapirú..... 22-4456
rage Menna Barreto 103 Menna Barreto..... 26-0179
rage Mercedes 52/6 Av Gomes Freire..... 22-0438
rage Mesquita 166A B S Felix..... 24-2212
rage Meyer 1281 24 Maio..... 29-2356
rage Minerva escr 74 Hadd Lobo..... 22-4325
rage Minerva offic 74 Hadd Lobo..... 22-7851
rage Moderna 250 Sen Euzebio..... 24-2652
rage Moderna 240A Sen Euzebio..... 24-2375
rage Monumental
Officinas 154 Av Henr Valladares..... 22-3852
Repres Autos e Peças Hupmobile
154 Av Henr Valladares 22-9229
rage Moreira 189 Nerval Gouvêa..... 29-2263
rage Nacional 73/81 Gen Polydoro..... 26-2083
rage Napoleão do Campo 190 Fonseca Telles. 28-4921
rage N S Apparecida 46A Soares Cabral.... 25-0043
rage Nova America 1093 Av Suburbana..... 29-2307
rage Oceanica 532 Visc Pirajá..... 27-4158
rage e Oficina Engenho de Dentro
713 Av Amaro Cavalcanti 29-3556
rage e Officina Kühn 2 Leite Leal..... 25-0261
rage e Officina Mangueira 601A S Erco Xavier 48-4452
rage e Officina Maracanã 5/7 Av 28 Setembro 48-1677
rage e Officina Metropole
Garage 81 S Clemente..... 26-2882
Officinas 81 S Clemente..... 26-1787
rage e Officinas Harmonia 5/7 Harmonia.... 24-6152
rage e Officinas Lapa 27 Theotonio Regadas. 22-3166
rage e Officinas Lapa 27 Theotonio Regadas.. 24-0734
rage e Officinas Norte Sul Ltda
88 Salv Corrêa 27-1139
rage Ondina 38/40 Relação..... 22-1022
rage Ovarense 70 Antunes Maciel..... 28-2865
rage Palmeiras 604 S Christovão..... 28-4525
rage Particular 372 Barata Ribeiro..... 27-3849
rage Patria 19/21 Camerino..... 24-1389
rage Paulicéa 337 Elias Silva..... 29-1034
Garage Paulista 147 Rezende..... 22-0028
Garage Paulistana 22/4 Marqueza Santos..... 25-0486
Garage Pedro II 219 Av Pedro II..... 28-0774
Garage Penafiel 187 Frco Eugenio..... 28-3853
Garage Pirajá 592 Visc Pirajá..... 27-3886
Garage Portella 25 Estr Portella..... 29-8382
Garage e Posto Serviço — Mestre e Biatgé
73 Av Oswaldo Cruz 25-1822
Garage Poula 50 Av Gomes Freire..... 22-3013
Garage Praça da Bandeira 143 Mariz Barros... 28-3995
Garage Progresso 143 Antonio Rego..... 29-6657
Garage 1º de Maio 143 Marq Sapucahy..... 22-8776
Garage Real Grandeza 1 Diniz Cordeiro..... 26-1361
Garage Reis 218 Cattete..... 25-0893
Garage Republica 66 Hadd Lobo..... 22-4324
Garage Rialto 109/13 Marq Sapucahy..... 24-0729
Garage Rio Branco 78 2 Dezembro..... 25-3806
Garage Rio Comprido 47 Bispo..... 28-1260
Garage Rio Lisboa 38A Ricardo Machado..... 28-6886
Garage Rio Petropolis 1401 Uranos..... 29-6155
Garage Rio S Paulo 452 Cel Rangel..... 29-8274
Garage Royal 115 Sen Dantas..... 22-0320
Garage Sant'Anna 155 Sant'Anna..... 24-3853
Garage Sta Izabel 92 Visc Sta Isabel..... 48-2714
Garage Sta Rita 153 B Mesquita..... 28-1850
Garage Sto Amaro 172 Sto Amaro..... 25-2583
Garage Sto Antonio 407 Gen Pedra..... 24-2739
Garage Santos Dumont escr 60/4 Arist Lobo.. 22-0405
Garage S Christovam 68 S Luiz Gonzaga..... 28-1439
Garage S Diogo 182 Gen Pedra..... 24-2127
Garage S Felix 30A B S Felix..... 24-5291
Garage S José 1289/91 C Bomfim..... 48-3115
Garage S Leopoldo 97 Julio Carmo..... 24-5816
Garage S Paulo
Escriptorio 139 Silv Martins..... 25-2578
Escriptorio da Garage 184 Cattete..... 25-0212
Officinas 139 Silv Martins..... 25-3241
Garage S Pedro 257 Cattete..... 25-1169
Garage Selecta 133 Invalidos..... 22-0892
Garage Sen Euzebio 412 Sen Euzebio..... 24-4088
Garage 7 Março 83 Visc Sta Isabel..... 48-1058
Garage Silveira Martins 110 Silv Martins..... 25-0297
Garage Soberana 178 Marq Abrantes..... 26-1819
Garage Stud 70 Pedro Americo..... 25-3271
Garage Sul America 222 Senado..... 22-5624
Garage Tijuca 339 B Mesquita..... 48-3026
Garage Touring 37 Muniz Barreto..... 26-2782
Garage Triunfo 241 Aristides Lobo..... 28-8202
Garage Tunnel Novo 134 Salv Corrêa..... 27-2923
Garage Turista 55 Mach Assis..... 25-2204
Garage União 98/100 Marq Sapucahy..... 24-2672
Garage Uranos 865 Uranos..... 29-6125
Garage Vera Cruz 13/7 Harmonia..... 24-1463
Garage Verdun 22 Castro Barbosa..... 48-2408
Garage Victoria 174 Sen Vergueiro..... 25-1803
Garage Voluntarios 244 Vol Patria..... 26-0670
Garavaglia Antonio r 163 c 38 Passagem..... 26-3227
Garavini A r 156 B Ubá..... 28-8674
Garbati Abraham r 58 Domicio Gama..... 28-7953
Garbati Baptista & Morgado moveis 46 Arcos.. 22-1001
Garbati & C A chapéos 45 Sen Euzebio..... 24-0303
Garbati Luiz colchões 346 Av 28 Setembro..... 48-5268
Garbati Luiz r 85 Almte Cockrane..... 28-4821
Garcez Abilio vva r 19 2º S José..... 23-0504
Garcez Alfredo Vinhas dent 90 1º Lapa..... 22-1364
Garcez Alfredo Vinhas r 254 Nascimento Silva 27-5793
Garcez Caldas Barreto M dr r 27 Marques.... 26-3888
Garcez Cesar dr r 365 Av Paulo Frontin..... 22-3757
Garcez F padaria 3046 Av Suburbana..... 29-8058
Garcez Filho Martinho dr r 56 Joaq Nabuco... 27-4378
Garcez Francisco d'Avila cel r 54 Bandeirantes. 28-1609
Garcez Humberto adv escr 50 1º s 6 Quitanda 23-5578
Garcez Humberto r 397 Hadd Lobo..... 28-3560
Garcez José d'Avila gen r 82 Moraes Silva.... 28-0657
Garcez Pereira José r 29 Gen Polydoro..... 26-1798
Garcia Acunha Cesar mov 34 Acre..... 23-5611
Garcia Adjalme dr r 64 Duvivier..... 27-0549
Garcia Agricola r 153 2º 1º Março..... 23-4627
Garcia Alberto de Andrade adv escr
166 4º Uruguayana 23-2564
Garcia Alpheu Palma dr r 34 Carlos Campos... 25-3252
Garcia Altamiro r 1082 c 3 Copacabana..... 27-4780
Garcia Alzira Edith Meirelles r
400 1º Pacheco Leão 26-1488
Garcia Antonio escr 38/40 Lg S Francisco.... 22-1310
Garcia Antonio r 182 c 9 Av Salv Sá..... 22-0144
Garcia Antonio Conde r 10 1º Prç Bandeira... 28-0587
Garcia Antonio José vva r 733 C Bomfim..... 48-1362
Garcia Antonio Perez mes 8 Pedro Americo.... 25-2863
Garcia Antonio de Souza r 127 Azevedo Sodré.. 26-3680
Garcia Augusto dr r 647 Lins Vasconcellos.... 29-4698
Garcia Barroso Antonio comte r 481 B Torre... 27-5792
Garcia Bernardino escadas 358 S Pedro..... 24-6895
Garcia Braga José dr r 57 8º Paysandú..... 25-3614
Garcia Braz Sanchez autom 164 Fig Mello.... 28-2983
Garcia & C Ltda F M escovas 60 Visc Niethercy 28-4619
Garcia Carmen r 1081A B Mesquita..... 48-1629
Garcia Castañeira Jesus café 100 Riachuelo.... 22-1774
Garcia Coutinho & C Ltda couros
223 Buenos Aires 24-2220
Garcia Daniel r 53 2º Vol Patria..... 26-4206
Garcia Diego José Monteiro r 129 Mariz Barros 28-6569
Garcia Dolores Gonzalez r 4 Carlos Sampaio.... 22-6286
Garcia Felippe Simon commodos
166 1º Riachuelo 22-6332
Garcia Ferreira Eunice r 70 Valparaizo..... 28-4796
Garcia Filho pintores 94 Senhor Passos..... 24-1213
Garcia Francisco r 707 Leopoldina Rego..... 29-6138
Garcia Frank M 127 S Pedro..... 24-1603
Garcia Frank M r 92 6º Copacabana..... 27-4476
Garcia Godoy Silvia dra r 14 16 Novembro.... 27-0476
Garcia Gomes Ramiro ferrag e louças
882 B Bom Retiro 48-3310
Garcia Guimarães Carlos escr 56 3º Gen Camara 23-1128
Garcia H 121 Av Niemeyer..... 27-3412
Garcia Helena Margarida r 826 Copacabana.... 27-2152
Garcia Isabel r 38 Ferreira Vianna..... 25-0059
Garcia João r 224 1º Av Mar Floriano..... 24-4231
Garcia João Gradim 27 Araujos..... 28-4576
Garcia José Alves r 322 B Itapagipe..... 28-7048
Garcia José Esteves vidros 235B Gen Pedra..... 24-3880
Garcia José Luiz açougue 909 Uranos..... 29-6337
Garcia José Nicacio r 19 Moura Brito..... 28-1454
Garcia Jor João med cons
38 3º s 34 Ramalho Ortigão 22-9755
Garcia Junior João dr r 42 C Bomfim..... 28-0116
Garcia Junior João dr r 362 Tonelleros..... 27-1522
Garcia L G malas 225 Av Mar Floriano..... 24-0946
Garcia Lafayette Belford corret
28 2º s 18 Prç Olavo Bilac 23-0395
Garcia Lauro dr r 269 Torres Homem..... 48-5107
Garcia Lourenço Maria r 184A 1º Itapirú..... 28-5037
Garcia Lysippo dr r 11 Mach Assis..... 25-0834
Garcia Maldonado Antonio r 3 6º Sen Dantas.. 22-9411
Garcia Maldonado Rodolpho r 139 Grajahú..... 48-5078
Garcia Manoel r 96 Camerino..... 24-6035
Garcia Manoel Francisco D r
45 Mar Pires Ferreira 25-3659
Garcia Manoel Luis 107 D Maria..... 48-2565
Garcia Manoel Nunes r 167 Gen Argollo..... 28-0386
Garcia Marcelo Amorim med cons
98 8º Republ Perú 22-9708
Garcia Marcelo Amorim dr r 4 Copacabana.... 27-3128
Garcia Maria r 211 12 Maio..... 27-0841
Garcia Maria r 160 c 13 Riachuelo..... 22-5593
Garcia Maria r 127 Silveira Martins..... 25-4646
Garcia Maria C M r 42 João Rodrigues..... 28-4114
Garcia Maria Esther Celia r 30 Bambina..... 26-0109
Garcia Mario r 308 Anna Nery..... 29-4752
Garcia Mercedes r 1 2º Suzano..... 27-5296
Garcia Nila r 312 4º Senado..... 22-6815
Garcia de Oliveira Sara r 67A 3º Mach Coelho 22-2238
Garcia Paiva Adhemar r
116 c 12 Salvador Corrêa 27-4986
Garcia Paula Voltaire dent
5 9º s 911 Lg Carioca 22-4244
Garcia Paula Voltaire r 323 Bispo..... 28-0167
Garcia Paulino armas 248 Buenos Aires..... 24-1237
Garcia Paulo dr r 32 Caruarú..... 48-5029
Garcia Pereira r 49 c 2 Bento Gonçalves..... 29-1036
Garcia Primo & C ferrag 89 Uruguayana..... 23-1304
Garcia Redondo Gilberto r 293 c 3 Toneleros 27-5813
Garcia Regina Helena r 207 1º Rezende..... 22-3037
Garcia Reis J cintos 253 Gen Camara..... 24-2612
Garcia Rodolpho dr r 123 Sorocaba..... 26-0909
Garcia Rojas & C fructas
9 1º s 120 Av R Branco 23-0636
Garcia Rosa João r 37 Octavio Corrêa..... 26-0962
Garcia Rosa Leonidas adv escr
56 3º Gen Camara 23-1128
Garcia Rosa Virgilio r 38 Dom Ferreira..... 27-2931
Garcia Rosa Waldomiro r
10 c 1 Siqueira Campos 27-7502
Garcia Roza Aldemar dr r 92 Bolivar..... 27-4922
Garcia Saraiva & C 93/7 Av R Branco..... 23-3302
Garcia & Silva E couros 178 Conceição..... 24-4394
Garcia de Souza vva r 23 C Irajá..... 26-2925
Garcia de Souza Edgard constr 35 1º Ourives.. 23-4693
Garcia de Souza Edgard dr r 151 D Marianna.. 26-3109
Garcia de Souza J A dr r 91 9 Fevereiro..... 27-2029
Garcia de Souza José r 18 Carlos Campos..... 25-0399
Garcia de Souza Oscar dr r 121 Fig Magalhães 27-4935
Garcia Ubaldino r 58 Gomes Carneiro..... 27-0321
Garcia Victor r 16 c 1 Benj Constant..... 25-0571
Garcia Victor r 81 3º Sto Amaro..... 25-4670
Garcia Vieira Maria da Conceição r
278 Demetrio Ribeiro 26-0748
Garcia Washington r 237 Av 28 Setembro..... 48-3075
Garcindo Sá Sylvio r 64 Sto Affonso..... 48-3091
Gardano & C chocolate 61 Camerino..... 24-2210
Gardini Affonso r 83 Sargento Pinto Oliveira.. 29-6557
Gargaglione Antonio r 110 Paulo Frontin..... 22-9606
Gargaglione & Filho alfaiat
7 7º s 714 Prç Floriano 22-8856
Gargalhone Domingos r 35 Caetano Martins.... 28-3548
Gargiulo Filomena vva 189 7 Setembro..... 22-5344
Garitano Elvira r 43 Carlos Sampaio..... 22-5704
Garland Mary E r 15 Maria Quiteria..... 27-5104
Garnett Guiomar r 63 2º Republ Perú..... 22-4558
Garnier Gustavo vva almte r 38 Buarque Macedo 25-0290
Garota A faz 1 Hadd Lobo..... 22-3193
Garota do Commercio A rest 36 S José..... 23-4680
Garotinha A armz 29A Av 28 Setembro..... 48-5889
Garoto do Cattete rest 195 Cattete..... 25-3782
Garoto de Coimbra O rest 70 Fr Caneca..... 22-4876
Garoto das Meias O 50A Av Mar Floriano..... 24-4010
Garoto da Praia café
Merc Munic lado ext 164/70 23-3023
Garoto do Remo O café 222 Sta Luzia..... 22-6389
Garrafa Grande perfum 66 Uruguayana..... 22-4094
Garreth Diva r 397 1º Riachuelo..... 22-9163
Garriano Marino r 44 S Carlos..... 22-1211
Garrido Alda r 35 1º Haritoff..... 27-0908
Garrido Filho costuras 139 3º 7 Setembro..... 22-8853
Garriga Lydia r 104 Pinh Guimarães..... 26-2107
Garritano Maria r 18 1º Pinh Machado..... 25-4461
Garschagen Paul escr 64 1º Quitanda..... 23-5040
Garson Isaac adv escr 91 1º Alfandega..... 23-3981
Garson Samuel pianos 62 Visc R Branco..... 22-5437
Gary Luciano vva r 301 S Clemente..... 26-3315
Garzouzi Rachid r 191A 1º Gen Roca..... 48-5816
Gasca Antonio r 51A Hermenegildo Barros.... 25-3897
Gaschi Roberto r 73 Felippe Camarão..... 48-2311
Gasé Jacob r 257 1º B Bom Retiro..... 29-3662
Gasmotoren Fabrik Deutz
Vide Sociedade Motores Deutz Otto Legitimo Ltda
Gaspar & C Adão calç 45 B Ubá..... 28-6194
Gaspar Domingos Lino r 346 Sta Alexandrina.. 28-3000
Gaspar Ferreira Moreira & C armz
2 S Luiz Gonzaga 28-0948
Gaspar Manoel gravador 72 Vieira Fazenda.... 23-1029
Gaspar Pereira José galvan 164 Uruguayana.... 23-5729
Gaspar Pinto & C calç 210 Alfandega..... 24-0527
Gaspar Ribeiro & C 82 Rosario..... 23-5721
Gaspar da Silva Araujo & C faz 76 Alfandega.. 23-0936
Gaspar Sobrinho Antonio dep 135 C Irajá..... 26-1135
Gasparetto Nilo r 297 Monte Alegre..... 22-9167
Gasparian Levy r 57 Ayres Saldanha..... 27-5453
Gasparini Savino dr r 95 Gen Roca..... 48-4878
Gasparoni Mario r 162 7º Ld Gloria..... 25-2832
Gasper G dr r 452 Visc Pirajá..... 27-1637
Gassmann Ernesto r 2050 Av Epitacio Pessoa.. 26-0589
Gastão André quit Merc Municipal r IX 30/2.. 23-3310
Gatell Solá João r 189 Joaq Murtinho..... 22-9267
Gatti Miguel Angel r 912 c 7 Copacabana..... 27-5471
Gatti Thereza r 113 Av Mem Sá..... 22-3324
Gaudencio José dr r 51 Corrêa Dutra..... 25-3948
Gaudio Djalma dr r 150 Moraes Silva..... 28-5641
Gaudio Orlando r 104 c 11 Av Trapicheiro.... 28-8167
Gaudio Oswaldo de Alvarenga capt tte r
418 Pereira Nunes 48-2276
Gauland Augusto r 37 Pinto Figueiredo..... 48-1050

GARAGE DAVID ANTIGA GARAGE CADILLAC Rua Senador Vergueiro, 143
COMPLETO SORTIMENTO EM LUBRIFICANTES DE PRIMEIRA QUALIDADE E GAZOLINA
ACCEITAMOS AUTOS EM ESTADIA E FORNECEMOS TODO O MATERIAL
PHONE 25-4122
DAVID PEREIRA RIO DE JANEIRO

REFRIGERADORES · VENTILADORES · RADIOS · AQUECEDORES · FERROS E OUTROS CRIADOS ELECTRICOS

LOJAS GENERAL ELECTRIC

Gaumitz Otto r 600 B Bom Retiro..... 48-5102
Gauthier Madeleine mme r 44 Gen Glycerio.... 25-1279
Gautier Marguerite r 143 Paysandú..... 25-5186
Gavea Golf and Country Club Pr Gavea..... 27-0680
Gavea Golf and Country Club secç polo Pr Gavea 27-0600
Gavea Golf and Country Club secret
7 15º s 1525 Prç Mauá 23-1179
Gavelandia terren 87 Buenos Aires..... 23-0669
Gavelandia terren 87 Buenos Aires..... 23-4432
Gavião Maria da Gloria r 126 S Clemente..... 26-0719
Gavinho Lopes da Costa H r 30 Otto Alencar.. 28-6015
Gay José cel r 23 Natalina..... 48-0446
Gay Rosita r 892 c 1 S Freo Xavier..... 29-4284
Gaya Antonio Alexandrino r 19 Souza Cerqueira 29-1742
Gayer Karl fabr canivetes 83 Luiz Camões.... 24-1576
Gaz Acetylene White Martins S A fabr
311 Freo Eugenio 28-1427
Gaz Néon Pannon Ltda 190 Lavradio..... 22-3771
Gazal & Kalache casemiras 344 Alfandega..... 24-1146
Gazal Nagib alfaiat 146 Av Thomé Souza..... 24-1195
Gazal Nagib r 872 Copacabana..... 27-0740
Gazeta de Noticias S A
Gerencia 104 Ouvidor..... 23-5116
Director 104 Ouvidor..... 23-3541
Policia e Esporte 104 Ouvidor..... 23-2778
Publicidade 104 Ouvidor..... 23-1483
Secretario 104 Ouvidor..... 23-2979
Redacção 104 Ouvidor..... 23-3080
Gazeta Sportiva direct 173 5º Av R Branco.... 22-7750
Gazeta Sportiva redacção 173 5º Av R Branco 22-7759
Gazeta Sportiva contabilidade e publicidade
173 5º Av R Branco 22-7758
Gazeta dos Tribunaes 17 1º Buenos Aires..... 23-3425
Gazineo Carmo 148 Bento Lisboa..... 25-1842
Gazineo Luiz alfaiat 14 Av Henr Valladares.... 22-4481
Gazzaneo Francesco bomb 391 Hadd Lobo..... 28-9548
Gazzo Marietta r 440 Laranjeiras..... 25-3849
Geada callista 67 3º s 33 Gonç Dias..... 22-1643
Geada José Augusto r 9 Ld Sen Dantas..... 22-5798
Geammal & C Fouad faz 236 Alfandega..... 24-5030
Geammal Fouad r 190 Paysandú..... 25-2391
Gebara Emilio r 160 1º Antonio Basilio..... 48-2647
Gebara & Filhos Wadi sedas 161 Ouvidor..... 22-5816
Gebara Nacib r 36 Figueiredo Magalhães..... 27-3164
Gebara Sophia Ezar r 126 Moraes e Silva..... 28-2235
Geco Ltda Sociedade 35 Th Ottoni..... 23-4906
Gedey Gabriel mach 209 Alfandega..... 24-2390
Gedey Gabriel r 468 Visc Pirajá..... 27-3225
Geiger Mario soldas 23 20 Abril..... 22-8822
Geis Edward A r 547 Visc Pirajá..... 27-1911
Geladeiras Electricas Frigidaire 54 e 56 Passeio 22-7720
Gelassen S pelles 17 Av Gomes Freire..... 22-0106
Gelassen S r 12 2º Sá Ferreira..... 27-2593
Gelerman Saul seda 353 Alfandega..... 24-3376
Gelman & C Salomão 147 Av Thomé Souza..... 24-6542
Gelman Salomão r 66 Bandeirantes..... 28-5341
Gelman & Spivak S moveis 91 Cattete..... 25-1703
Gelman & Spivak S moveis 154 Sen Euzebio.... 24-5619
Gelman & Spivak S moveis 37 S José..... 23-3382
Gelman & Spivak S moveis 337 Vol Patria.... 26-3507
Genade H r 87 1º Sen Euzebio..... 24-3385
Gendler Irvin dr osteopath
33/7 7º s 711 Alv Alvim 22-8218
General Electric Raios X S A
114 5º/7º Av R Branco 22-5080
General Electric S A
Rêde particular 114 5º/7º Av R Branco 22-5080
Agencia 12 1º S Bento..... 23-2972
General Electric S A Fabr Mazda
Rêde particular 221 Miguel Angelo..... 29-2100
General Electric S A dep 82/4 Camerino..... 24-1170
General Superintendence Co Ltd café
7 15º s 1510 Prç Mauá 23-0159
Genes Catarina Pereira r 301 Av Paulo Frontin 22-4998
Genetzke Margarete r 103 Xavier Silveira..... 27-0539
Genissel Leontine r 72 S Salvador..... 25-0073
Genny Capretti r 71 Corrêa Dutra..... 25-2413
Genschow & C Ltda prod chim 104 1º Ourives. 23-3420
Gentil Alcides dr r 21 Coelho Netto..... 25-1670
Gentil Campos fabr calç 161 Sen Pompeu..... 24-5562
Gentil Felippe Gonçalves r 6 c 1 Pedro Americo 25-1017
Gentil Filho J autom 91 Camerino..... 24-6331
Gentil Filho João r 290 Av João Luiz Alves.... 26-2605
Gentil Giroud Amelia r 657 C Bomfim..... 48-3823
Gentil Guimarães Alfredo r 71 Silva Pinto..... 48-0507
Gentil Homem Maria r 149 1º Ev Veiga..... 22-7204
Gentil de Jesus Antonio alfaiat 52 1º Ourives.. 23-3174
Gentil João r 163 Silv Martins..... 25-3101
Gentil João r 9 1º Sta Luzia..... 22-7913
Geobra Companhia Geral de Obras e Construcções
Sociedade Anonyma Geobra
Escriptorio Central 7 17º s 1718 Prç Mauá 23-5613
Deposito S João 171 Figueira..... 29-2350
George Elias r 70 7º Passeio..... 22-8951
Georges Neu escr 80 Invalidos..... 22-1705
Georgette Robert r 50 3º Duvivier..... 27-4065
Gepp F H vva r 42 c 1 Carvalho Monteiro... 25-5097
Gepp George A escr 168 Av Mar Floriano..... 24-4040
Gepp George A r 482 Pr Botafogo..... 26-0012
Geralda da Fonseca Maria dra r
137 Souza Franco 48-2262
Geraldo James r 272 Av S Sebastião..... 26-4496
Gerard Maria r 23 Beco Rio..... 25-2888
Gerber Francisco O S r 47 Ypiranga..... 25-0126
Geremario Dantas r 177 José Hygino..... 48-1396
Gerin & C M licores 48 S José..... 22-0837
Gerin & C M licores dep 295 Gamboa..... 24-2530
Gerin Filho Carlos r 353 S Freo Xavier..... 28-5051
Gerk Fonseca & C aves
Merc Municipal Prç Central 52/3 23-0448
Gerlach Rudolf r 17 Groceix..... 27-5476
Germania A tintur 195 Av Salv Sá..... 22-8046
Germini Frank r 39A B Petropolis..... 28-6668
Gerpe Glycerio F tte cel r 16 Prç Petrolina.... 48-0946
Gertsch Albert ministro r 683 Prud Moraes..... 27-1163
Gerundo João calç 308 Gen Camara..... 24-3341
Gervais Cavalcanti Vieira J med cons
30 5º Gonç Dias 22-7968
Gervais J dr r 168 Av Vieira Souto..... 27-1830
Gervasio Maria r 20 1º Lavradio..... 22-4713
Gesangverein Lyra 385 Itapirú..... 28-6883
Gesso Brasil Ltda fabr 166 c 3 Anna Nery.... 28-3472
Gesso Nacional Tapuyo Ltd escr
7 4º s 421 Prç Floriano 22-0641
Gesso Nacional Tapuyo Ltd 29 Pr S Christovão.. 28-6157
Gessy Comp S A escr 9 Av Gomes Freire..... 22-8745
Gestal Alfredo matriz 100 Acre..... 23-4234
Gestal Alfredo filial 65 Ld João Homem..... 24-0791
Gesteira & C A drogaria 59 Gonç Dias..... 22-0197
Gestmann Theodore r 60 1º Laranjeiras..... 25-3763
Gesualdi Felicio dr 552 24 Maio..... 29-0961
Getulio M Costa livr 162 7 Setembro..... 22-6773
Geyer & C Leopoldo joalh 157 1º Ouvidor..... 22-9008
Ghekiere Julio 83 1º Ourives..... 24-1097
Gherman Raul r 104 1º Visc Itauna..... 24-5852
Ghiggino Amedeo r 23 5º Prç Floriano..... 22-5947
Ghignone & C Ltda liv 45 S José..... 23-0918
Ghiraldo Hector r 43 6º Duvivier..... 27-3172
Ghipsmann Romeu r 73 c 1 Cardoso Junior.. 25-4643
Ghisolfi & C Claudio 50 Prç Republica..... 22-0356
Giacomini Pilade r 7 2º Pires Almeida..... 25-1968
Giacomo & C G fructas
Merc Municipal r XII 63 23-4389
Giancristofaro Marietta r 38 Benj Constant.... 25-1604
Gianelli Horacio r 12 B Icarahy..... 25-4083
Giannelli Emilio r 116 Min Viveiros Castro..... 27-5770
Giannetti & C I aguard 59 Misericordia..... 23-0308
Giannetti Giovanni r 283 Vol Patria..... 26-2693
Giannini Alfredo r 361 Prof Gabizo..... 28-1139
Giannini Antonio leil 7 Quitanda..... 22-2276
Giannini Antonio r 1 20 Março..... 29-4497
Giannini Ercole r 70 Constante Ramos..... 27-1622
Gibertoni Rodolpho r 317 1º Gen Camara..... 24-3586
Gibson Alice r 56 c 4 5 Julho..... 27-3593
Gibson Hugh r Estr Açude..... 48-3522
Gielen Hendrik r 14 Pery..... 26-2622
Gies Kurt r 45 Dias Rocha..... 27-0287
Gieseler Henrique r 357 Tv Navarro..... 22-4030
Giesta Filho Carlos adv escr
19 8º s 2 Gen Camara 23-5171
Giesta Filho Carlos Barbosa dr r 79 D Maria.. 48-1170
Giesta Leitão & C ferrag 249 Aristides Lobo... 28-3018
Giffoni & C Francisco pharm 17 1º Março..... 23-4920
Giffoni Filho Francisco r 304 c 14 Hadd Lobo 28-5108
Giffoni Francisco Antonio laborat
29 Moraes Silva 28-4771
Giffoni Pedro Paulo r 126 1º Taylor..... 22-8440
Giffoni Vicente guarda livros
26 1º s 1/2 Andradas 23-5557
Giffoni Vicente r 20 S Manoel..... 26-1752
Gigante capt r 65 Sampaio Ferraz..... 22-1417
Gigante Henrique r 28 Maia Lacerda..... 22-1530
Gigante Maria r 38 1º Cons Zenha..... 28-8608
Gigena Carlos Torres r 114 c 6 5 Julho..... 27-4170
Giglio Luiz r 22 Invalidos..... 22-6804
Gigliotti Adolpho r 251 Demetrio Ribeiro..... 26-1012
Gikovate Samuel r 151 Maria Amalia..... 48-4639
Gil Adelaide r 13 Maia Lacerda..... 22-8264
Gil Almeida Fernando r 126 Mello Souza..... 28-4587
Gil & Barros café 611/3 Av Amaro Cavalcanti.. 29-2757
Gil Braz elevadores 14 Tv Oliveira..... 24-0561
Gil Fernandez Adolpho r 3 Ld Meirelles..... 22-3524
Gil J E perfum 102 Andradas..... 23-2710
Gil Otto adv 62 1º S Pedro..... 23-4513
Gil Otto dr r 23 Almte Cochrane..... 28-3633
Gilaberte Guiomar r 56 1º Buarque Macedo.... 25-5166
Gilaberte Lourenço r 76 Souza Franco..... 48-1718
Gilberto David dr r 87 c 7 Sta Alexandrina.... 28-8859
Gilberto Veiga escr 75 1º s 9 Gonç Dias..... 22-1003
Gildasio Amado med cons
1/5 4º s 404/5 Lg Carioca 22-3879
Giles Henry r 192 c 2 Joaq Nabuco..... 27-2072
Gili Hamlet r 278 Av Epitacio Pessoa..... 27-0235
Gill Ruben r 118 Gen Severiano..... 26-1823
Gillam Luwis A r 164 4º Russell..... 25-3177
Gillard J A r 145 Candido Mendes..... 25-0859
Gillet Silva Antonio escr
22 Estr Intend Magalhães 29-8158
Gillett John D r 603 Prud Moraes..... 27-0298
Gillette Safety Razor Co of Brazil
461 Theod Silva 48-5304
Gillette Safety Razor Co of Brazil
7 10º s 1018/20 Prç Floriano 22-0013
Gillmann Jordelina Guimarães r 19 Freo Muratori 22-5486
Gilson Filho Leon r 144 Av Paula Souza..... 28-2544
Gimenes Joanna r 612 S Freo Xavier..... 48-5583
Gimenez & Rabello fabr moveis 129 Invalidos... 22-5976
Gimenez Sanchez Prudencia quit
73 Pedro Americo 25-1617
Ginasio Israelita 68 Desemb Izidro..... 48-5135
Ginasio Labouriau 608 B Bom Retiro..... 48-4956
Ginginha Porta Sto Antão café 10 Reg Feijó.. 22-3063
Ginnari Angelo r 65 1º Candido Mendes..... 25-3503
Gino & C G A armz 22 Senhor Mattosinhos.... 22-0735
Ginzel Choel Leib r 76 1º Silv Martins..... 25-2475
Giobata Olivieri r 44 4º Sen Dantas..... 22-4594
Giocoli Vicente r 52 5º Alv Alvim..... 22-3644
Gioia Angelo bomb 294 S Christovão..... 28-4291
Gioia Giuseppe r 88 Vianna Drummond..... 48-3488
Gioia M G calç 1 Araujo Penna..... 28-5417
Gionta Rosine r 56 C Lage..... 22-6149
Giordano A r 116 B Itapagipe..... 28-0428
Giordano Hamilton adv escr
151 3º s 312 Av Nilo Peçanha 22-7921
Giordano Irmãos ferrag 513 Lins Vasconcellos.. 29-2875
Giordano José escr 86 1º s 1 S Pedro..... 24-2795
Giordano José archit e constr 86 2º S Pedro.... 24-6797
Giordano Vicente Mileo med cons
1/5 9º s 9/10 Lg Carioca 22-0215
Giorelli Junior Luiz dr r 155 Visc Sta Isabel.. 48-5126
Giorelli V Nunes Elvira r 779 S Freo Xavier.. 28-5444
Giorno Maria Rosa r 201 Morro Vintem..... 29-0291
Giosa Vicente diversões 237 Prc Republica.... 24-3315
Giosa Vicente r 5 6º Buarque Macedo..... 25-4831
Giovannini Antonio Vittorio cary
104 Gustavo Riedel 29-4048
Giraldez Eduardo Veiga bar 8/10 Passeio..... 22-4474
Giraldez Eduardo Veiga bar 1/5 Lg Carioca.... 22-9347
Giraldez José Veiga r 123 Ypiranga..... 25-3800
Giraldino Club 11 1º Prç Tiradentes..... 22-5697
Girão A Vasco brinq 216 Riachuelo..... 22-6085
Girão Abilio B Silva r 107 Aurea..... 22-8242
Girão & C B S alfaiat 196 7 Setembro..... 22-8619
Girão Vicente r 173 Campinas..... 48-3765
Giraud Vicente r 148 Corrêa Dutra..... 25-2173
Girardin Henri r 574 Av Epitacio Pessoa..... 27-4179
Giraudon Renée r 22 1º Bambina..... 26-3542
Giraudon Renée r 46 Tv Sta Therezinha..... 26-0174
Girod Georgette Lacroise r 55 3º Prç Floriano.. 22-7523
Girotto Alexandre r 277 Humaytá..... 26-3599
Gismondi Spartaco escr
33/7 15º s 1524 Alv Alvim 22-3432
Gismondi Spartaco dep 64 Bened Ottoni..... 28-2916
Gismondi Spartaco r 34 2º Theotonio Regadas.. 22-4739
Gitahy Alencastro vice almte r 153 Bento Lisboa 25-0277
Gitahy de Alencastro M dr r 19 Palmeiras.... 26-0046
Gitahy de Alencastro Raul r 38 Av Eng Richard 48-0214
Giudice José Del offic 31 1º 7 Setembro..... 23-4162
Giudice Manlio dr r 44 João Borges..... 27-0189
Giudice Manlio Corrêa dr 1º D Manoel..... 23-0310
Giudice Raphael r 209 Estr Nova Tijuca..... 48-1985
Giulianotti & Rizzo marcen 56A Siqueira Campos 27-4660
Giuseppponi Francisco r 189 2º Joaq Murtinho.. 22-7473
Giusti Ferdinando r 68 2 Dezembro..... 25-1761
Givens Eearl C r 41 Annibal Mendonça..... 27-4924
Gjorup John dent 257 1º Av R Branco..... 22-9000
Gjorup John r 116 9 Fevereiro..... 27-1753
Gladosch Arnaldo archit
7 12º s 1213/4 Prç Floriano 22-4992
Glass Erwin escr 71 2º s 6 Carmo..... 23-0539
Glass Lester S r 146 7º Copacabana..... 27-5946
Glasulich Ricardo r 80 Mar Pires Ferreira..... 25-2647
Glatt Leib r 525 1º Visc Itauna..... 22-8818
Glanzstoff fios seda 84 Alfandega..... 23-2992
Glaude Camillo drogas 250 Gen Camara..... 24-1810
Glaude Camillo r 429 Dr Julio Ottoni..... 22-4303
Glaxo 41 Constituição..... 22-1025
Glech Italo r 37 1º Março..... 23-2434
Glech J Paulo r 209 Araujo Lima..... 48-5110
Gleizer Jayme r 28 1º Visc Itauna..... 24-0163
Glen John M r 101 Fig Magalhães..... 27-3029
Globen Samuel mov 41 Visc Itauna..... 24-3678
Globo Loterico 2 Galeria Cruzeiro..... 22-3130
Globo O red
Rêde particular 21 1º Bethencourt Silva.. 22-2000
Officina de obras 13 1º Prç João Pessoa.. 22-6249
Glock Gustav A r 603 1º Prud Moraes..... 27-5150
Gloger Albino alfaiat 24A Bella..... 28-8153
Gloria Maria r 161 Hermenegildo Barros..... 22-7164
Gloria de Quintino A armz 96 Columbia..... 29-3419
Gloria de S Christovão armz 118 Gen Bruce.... 28-3043
Gloria da Tijuca armar 94 C Bomfim..... 28-1483
Glossop & C machinas
Geral 59 Candelaria..... 23-2320
Secção Technica 31 Th Ottoni..... 23-4592
Drogas e Publicidade 141 Andradas..... 24-6837
Glover J E r 60 5º Siqueira Campos..... 27-2094
Glückmann Arnaldo r 36 Borda Matto..... 48-3767
Gluecksmann Georg med cons
1/5 7º s 714 Lg Carioca 22-7361
Gnattali Radamés r 131 Cardoso Junior..... 25-4966
Gobat José adv escr 5 5º Ourives..... 22-7083
Gobat José r 50 Sá Ferreira..... 27-2426
Göbel Ernest r 115 Xavier Silveira..... 27-4852
Goddard Arthur P r 162 2º Ld Gloria..... 25-4274
Godin R E r 167 Copacabana..... 27-5704
Godinho Beatriz r 294 c 2 Redemptor..... 27-7803
Godinho Benjamin r 174 Menna Barreto..... 26-3084
Godinho & C fundição 22/8 Leandro Martins... 23-4435
Godinho J dep aves e ovos 15 Leandro Martins 23-5714
Godinho João Gonçalves r 53 Tte Villas Boas.. 28-7795
Godinho José Maria r 122 Saint Roman..... 27-2175
Godinho M vinhos 15 Lg S Freo Praiuha..... 24-5217
Godinho Mario comte r 163 c 36 1º Passagem. 26-0039
Godinho Mathilde r 93 Lapa..... 22-2734

GLOSSOP & CO.
57, RUA CANDELARIA, 59
Telephones 23-2320 e 23-4592
ENGENHEIROS E IMPORTADORES

MACHINAS E ACCESSORIOS PARA INDUSTRIA TEXTIL
"CARBORUNDUM" E "ALOXITE" EM REBOLOS, PEDRAS, PÓS, LIXAS, CADINHOS, ETC.
GALVANOPLASTIA, MATERIAL PARA NICKELAGEM, CHROMAGEM, ETC.
SORTIMENTO COMPLETO DE ARTIGOS PARA POLIMENTO.
PROTECÇÃO CONTRA INCENDIO, EXTINCTORES DE INCENDIO DE TODOS OS TYPOS.

FOGÕES A GAZ

Vendem-se a PRESTAÇÕES

RUA REPUBLICA DO PERU', 93.. TEL. 22-7620
" TEIXEIRA SOARES, 38..... " 28-3008
" COPACABANA, 627 ..... " 27-0378
" ARISTIDES CAIRE, 11..... " 29-4667
" MARQUEZ DE ABRANTES, 3 " 25-0595

Godinho Mathilde r 41 1º Visc Maranguape.... 22-2675
Godinho Mauricio dr r 38 S Paulo..... 29-0415
Godinho Victor r 14 Salvador Mendonça..... 28-9355
Godinho Victor Nunes med cons
104 4º Uruguayana 23-4857
Godinho Victor Nunes dr r 157 C Irajá..... 26-3360
Godinho Villar Francisco da Silva r 183 Andradas 24-1482
Godofredo Handley & C contadores
33/5 3º 13 Maio 22-9231
Godoy Alcides dr r 47 Toneleros..... 27-4338
Godoy Candido C med cons
5/7 9º s 909 Lg Carioca 22-1289
Godoy Candido C dr r 89 Pompeu Loureiro.... 27-2807
Godoy Candido José r 53 Delgado Carvalho.... 28-4253
Godoy Filho João corret
Rêde particular 47 Alfandega..... 23-5853
Escriptorio 47 Alfandega..... 23-4360
Godoy Filho João r 54 Sta Clara..... 27-3989
Godoy Heitor Teixeira dr r 156 1º Buenos Aires 23-0629
Godoy João r 52 e 4 Sta Clara..... 27-5232
Godoy João Augusto r 404 1º S Frco Xavier.. 48-5345
Godoy Joaquim r 36 Garcia d'Avila..... 27-5957
Godoy Jorge adv escr 48 3º s 5 Alfandega.... 23-0066
Godoy Jorge dr r 50 Duvivier..... 27-0711
Godoy Mario r 37 C Irajá..... 26-3278
Godoy Oscar dr r 33 Mach Assis..... 25-1536
Godoy Tavares J dr 66 Vol Patria..... 26-3176
Godoy Tavares J med cons
183 8º s 808/10 Av R Branco 22-0969
Goes Angela r 27 19 Fevereiro..... 26-0799
Goes Anita r 78 Julio Castilhos..... 27-0165
Góes Carlos dr r 924 C Bomfim..... 48-2902
Góes Coriolano Araujo dr r 89 Alzira Brandão. 28-5649
Góes Custodio Fernandes r 16 Farme Amoedo,. 27-4323
Góes Filho Domingos med cons
61 1º Republ Perú 22-1269
Góes Filho Domingos dr r 240 Joaq Murtinho.. 22-7249
Góes M B dent 94 4º s 1 7 Setembro..... 22-2553
Góes Maria r 36 Visc Cruzeiro..... 25-0633
Góes Mario med cons 27 2º s 21 Alvaro Alvim 22-6376
Góes Mario dr r 38 Annita Garibaldi..... 27-4356
Góes Mario de med cons 27 Alvaro Alvim..... 22-5110
Góes Monteiro Pedro gen r 88 1º Pr Flamengo 25-4279
Góes Odin dr r 83 Luiz Guimarães..... 48-2923
Góes Orlando dr cons 15 4º Alcindo Guanabara 22-0912
Góes Orlando dr r 59 José Hygino..... 48-1258
Góes Paulino Araujo r 160 Benj Constant..... 25-4844
Góes Telles Alberto adv escr
90 1º s 1 Av R Branco 23-2863
Góes Telles Alberto dr r 171 Hadd Lobo..... 28-4914
Goffi Heitor r 135 c 13 1º Siqueira Campos... 27-4936
Goffi Orestes r 11 Valentm Fonseca..... 29-4338
Goffman David r 66 Antunes Maciel..... 28-4140
Goffman Isaac r 19 Esmeraldino Bandeira..... 29-4673
Goia Raul r 23 Souza Barros..... 29-3234
Goichman & Filho J botões 367 Gen Camara.. 24-3125
Going Otto r 720 Av Atlantica..... 27-4687
Gokkes do Brasil Ltda escr 52 1º S Pedro..... 23-2698
Gokkes do Brasil Ltda import export
51 1º S Pedro 23-5566
Gokkes do Brasil Ltda import export
52 1º S Pedro 23-5563
Goldberg Abraham chap 205 Sen Pompeu..... 24-0089
Goldberg Isac r 18 Otto Alencar..... 28-5792
Goldberger Guilherme r 21 Prç Duque Caxias.. 25-0150
Goldberger Nicolau Garai r
13 1º Av Henr Valladares 22-7441
Goldchein Simon 23 Frco Muratori..... 22-1589
Goldemberg Henrique alfaiat
94 1º s 1 7 Setembro 22-8848
Goldenberg Abraham 75 Sen Euzebio..... 24-1326
Goldenberg Abraham r 46 Lucio Mendonça..... 28-1530
Goldenberg Alejandro r 146 Bulhões Carvalho.. 27-1971
Goldenberg Alfredo repres 267 1º Alfandega... 24-2384
Goldenberg Dora r 161 Rened Hyppolito..... 22-3807
Goldnevicht Balbina r 45 1º Av Gomes Freire.. 22-3839
Goldhahn & Ilo mechan 270 Prof Gabizo..... 28-4440
Goldhirsch Carlos atelier 31 1º Cattete..... 25-2445
Goldhirsch Kazimir r 307 Prud Moraes..... 27-4975
Goldman Helena r 5 Beco Carmelitas..... 22-7935
Goldschmidt Arthemisia r 106 Filgueiras Lima 29-1383
Goldschmidt Augusto r 34 Ladislau Netto..... 48-3411
Goldschmidt Henrique r 106 Filgueiras Lima... 29-1383
Goldstein Nelly S r 26 3º Almte Tamandaré... 25-2734
Goldstein Samuel r 43 1º Duvivier..... 27-4954
Goltcher A escr 168 1º Av Mar Floriano..... 24-2500
Goltcher Adolpho r 59 Bella S Luiz..... 48-0679
Golowica Sarah r 279 5º Av Presid Wilson.... 22-2376
Golubov Isaac marcen 132 Av Vieira Souto.... 27-4182
Gomelet Jeannette r 19 C Lage..... 22-6086
Gomensoro Eduardo de r 75 Menna Barreto.... 26-3456
Gomensoro Leopoldo de capt fragata r
215 Av Rainha Elisabeth 27-1410
Gomensoro Tancredo contra almte r 151 Humaytá 26-1421
Gomes A B ferrag 93 Av Mar Floriano..... 23-6017
Gomes Abreu Celencina r 96 2º Bento Lisboa.. 25-0178
Gomes & Abreu J carpint 29 Frei Caneca..... 22-1455
Gomes Adelino café e rest 54 Moncorvo Filho.. 24-3157
Gomes Albina r 253 Av 28 Setembro..... 48-2482
Gomes Alfredo r 45 Bandeirantes..... 28-8969
Gomes Alfredo C Iracema dr r 43 Gomes Serpa 29-0701
Gomes Alice r 56 Alice Figueiredo..... 29-0556
Gomes de Almeida Alcebiades r
167 Antonio Basilio 48-1706
Gomes Alvaro r 199 Villela Tavares..... 29-1596
Gomes Alvaro electr 155 Fr Caneca..... 22-6154
Gomes Alvaro Alves r 12 3º Duvivier..... 27-1434
Gomes Alzira r 76 Alzira Brandão..... 28-2567
Gomes Ambrosina Luiza r 43 Sta Luiza..... 48-4377
Gomes Angeiras Americo r 14 Estr Redemptor.. 48-4232
Gomes Anna r 174 Bento Lisboa..... 25-2373
Gomes Annita r 28 Sen Furtado..... 28-6697
Gomes Antonio r 172 1º Cattete..... 25-1788
Gomes Antonio Augusto dep sabão
219B Siq Campos 27-2065
Gomes Antonio Caetano 997 S Frco Xavier.... 29-3011
Gomes Antonio Carlos r
152 3º Av Henr Valladares 22-8935
Gomes Antonio Ferreira armz 90 Gen Severiano. 26-0384
Gomes Antonio Ferreira r 96 c 12 Barcellos... 27-3993
Gomes Antonio Francisco vva r 474 Vva Claudio 29-3614
Gomes Antonio Leite dent 6 3º Carioca..... 22-1091
Gomes Antonio M r 93 Piratiny..... 28-2420
Gomes Araujo Manoel Alberto r
68 Barata Ribeiro 27-4456
Gomes de Araujo Maria r 53 Nisia Floresta... 48-2011
Gomes de Araujo Miguel r 5 Therezina..... 22-2726
Gomes Armando F alfaiat 30 1º Buenos Aires 23-5184
Gomes Arnesto Luiz r 25 Capitolino..... 29-1926
Gomes de Assumpção M ferrag
874 Av Amaro Cavalcanti 29-4919
Gomes Avelino Costa carpint 65 Reg Feijó..... 24-3132
Gomes B P r 207 Graiahú..... 48-0994
Gomes Barreto Hildebrando r
106 Ld Sta Thereza 22-6232
Gomes Bernardo José r 48 Buarque Macedo.... 25-1425
Gomes Benedita r 25 Falero..... 29-1653
Gomes & C aguardente 242 Sto Christo..... 24-3517
Gomes & C A luvas 38 Ramalho Ortigão..... 22-2459
Gomes & C Anathyrno couros 170 Senhor Passos 24-1129
Gomes & C Alberto chá 238 Buenos Aires..... 24-0066
Gomes & C Carlos tasta fabr 115 S Frco Xavier 28-4310
Gomes & C Carlos escr 45 Pedro I..... 22-9263
Gomes & C Carolino ferrag
Matriz 308 Av 28 Setembro..... 48-3771
Filial 273 Lobo Junior..... 29-6641
Gomes C Esteves alfaiat 131 1º Rosario..... 23-4292
Gomes & C F comm 4 2º s 2 Mavrink Veiga.. 23-2907
Gomes & C Gaeno café 107 2º 1º Março..... 23-2567
Gomes & C J carv 199 Gen Pedra..... 24-0223
Gomes & C J Philomeno banqueiros
34/6 1º Ramalho Ortigão 22-3288
Gomes & C Leonidio constr
148 Av Henr Valladares 22-9255
Gomes & C Ltda I C export import
9 2º s 206 Av R Branco 23-0592
Gomes & C Ltda J folhinhas
119 1º Gen Camara 23-3099
Gomes & C Ltda Luiz F escr 237 7 Setembro.. 22-1112
Gomes & C Sant'Anna mechan 186 Sta Luzia.. 22-0913
Gomes Calvo Joaquim r 77 Padre Januario..... 29-3353
Gomes Camiza Oswaldo r 16 c 4 Getulio Neves.. 26-0300
Gomes de Campos Antonio r 212 Joaq Murtinho 22-9207
Gomes Cardim J P vva r 35 Henrique Dias.... 29-3921
Gomes Carlos r 126 Petropolis..... 22-2417
Gomes Carlos Azevedo r 21 Antonio Portella... 29-4540
Gomes Carneiro Judith dra r 61 Agenor Moreira 48-4207
Gomes Carneiro Mario Tiburcio dr r
134 Min Viveiros Castro 27-2372
Gomes Carracêna & C ferrag 9 Carioca..... 22-1305
Gomes Carvalho Adalberto dr r 469 C Bomfim.. 48-2740
Gomes de Carvalho Olivia r 143 Hadd Lobo.... 28-8722
Gomes Cassiano dr 36 Gen Glycerio..... 25-3164
Gomes Castro Augusto Olympio dr r
14 4º Joaq Nabuco 27-2634
Gomes de Castro & C
Armazem e Escriptorio 62 Visc Inhauma.. 23-3338
Privativo do Chefe Raul Villela
62 Visc Inhauma 23-0985
Gomes de Castro J r 28 Soares Cabral..... 25-0160
Gomes de Castro V r 444 1º Av Atlantica..... 27-5516
Gomes Cecilia r 59 1º Cattete..... 25-1446
Gomes Celestino r 59A Dias Ferreira..... 27-1762
Gomes Christiano r 55 2º Relação..... 22-4402
Gomes Corrêa & C Ltda cerveja
11 Prç Republica 22-0599
Gomes Correia José r 203 S Frco Xavier..... 28-1330
Gomes da Costa Annibal Moraes adv escr
80 2º 1º Março 23-4580
Gomes da Costa Arnaldo r 54 1º C Itaguahy.. 48-2909
Gomes da Costa Bonifacio mar r
261 Pr S Christovão 28-2883
Gomes da Costa & C Ltda A café
150 Sacc Cabral 24-0707
Gomes da Costa Ernesto r
20 Tv Frederico Pamplona 27-2779
Gomes da Costa Joaquim 175 Julio Carmo..... 22-7590
Gomes Cruz A Mathias autom Sto Christo..... 24-1436
Gomes da Cruz Agueda M pensão
181 Hadd Lobo 28-2713
Gomes da Cruz João dr r 9 Paulino Fernandes 26-2144
Gomes da Cruz Miguel despach
9 2º s 210 Av R Branco 23-5344
Gomes da Cruz Pedro Salvador r 57 1º Camerino 24-0569
Gomes Diva Britto r 52 Berquó..... 29-4121
Gomes Domingos Lourenço r 19 Grão Pará.... 29-1931
Gomes E T comte r 42 David Campista..... 26-3673
Gomes Eduardo maj r 42 c 2 Carvalho Monteiro 25-4100
Gomes Elza r 182 Lavradio..... 22-3349
Gomes Emerenciano Ferreira r
29 c 11 Sto Amaro 25-0253
Gomes Emilio Emiliano dr r 50 1º Duvivier.... 27-0727
Gomes Ernestina r 11 Monte Alegre..... 22-8026
Gomes Ernestina r 21 B Pirassinunga..... 48-0539
Gomes Estella r 13 B Pirassininga..... 48-2664
Gomes Evaristo Augusto r 95 Juiz Fora..... 48-3453
Gomes Faria Manoel aves ovos
Merc Munic r I 14/6 23-2891
Gomes Fernanda r 30 Felix Cunha..... 28-8794
Gomes Ferraz Luiz Atto cel r
50 2º Paulo Frontin 22-6913
Gomes Ferreira dr r 25 c 12 Arthur Menezes... 48-5647
Gomes Ferreira Augusto r 101 Raul Pompeia.. 27-2268
Gomes Ferreira & C 85 Candelaria..... 23-4452
Gomes Ferreira & C João escr 109 1º Ourives 24-1488
Gomes Filho Antonio r 70 c 4 2 Dezembro.... 25-4286
Gomes & Fonseca carv 263 Humaytá..... 26-3127
Gomes Francisco A r 101 Junqueira Freire.... 29-4930
Gomes Francisco Alcantara med cons
207 2º 7 Setembro 22-2877
Gomes Galeno r 104 Benj Constant..... 25-1583
Gomes Gastão Coelho med cons 3 3º Quitanda.. 22-1585
Gomes Gastão Coelho dr r 26 B Icarahy..... 25-2168
Gomes Gil r 337 1º Itapirú..... 28-2482
Gomes Gonçalo caixot 222 Fig Mello..... 28-3337
Gomes & Gonçalves armz ....
Merc Munic r XII 18/20 23-0647
Gomes Gualberto r 13 Figueira..... 29-3810
Gomes Guilherme r 20 Tv Rio Comprido..... 22-0262
Gomes Guimarães Antonio mat
366 Estr Braz Pinna 29-6729
Gomes Guiomar Silva r 191 Av Mem Sá..... 22-8825
Gomes Haroldo Raymundo r 8 Cardoso..... 29-3421
Gomes Helio dr r 472 Av Atlantica..... 27-6403
Gomes Herminia r 407 S Clemente..... 26-3374
Gomes Hilda Simões r 29 José Hygino..... 48-5567
Gomes Horacio A r 21 Candido Mendes..... 25-2416
Gomes Horacio A r 70 3º Passeio..... 22-6033
Gomes I r 174 Leopoldo Miguez..... 27-2556
Gomes Ignacio C r 195 Garcia d'Avila..... 27-1064
Gomes Irmão & C Merc Munic r XII 26/36.... 23-0046
Gomes & Irmão J carpint 23 1º s 3 Pedro I.. 22-4961
Gomes & Irmão Jacintho armz 25 Azevedo Lima 28-6311
Gomes & Irmão Jacintho armz 114 Av Salv Sá 22-8850
Gomes & Irmão M armz 52 13 Maio..... 22-1265
Gomes & Irmão M liq e comest 52 13 Maio... 22-5746
Gomes Izabel da Silveira r 17 Sald Marinho.... 24-6303
Gomes Izaura r 90 Vital..... 29-3496
Gomes J C 66 Andradas..... 23-5703
Gomes J Philomeno r 216 7º Av Atlantica.... 27-1882
Gomes Jacob capt r 67 Cardoso..... 29-2506
Gomes Jacy r 5 Salvador Mendonça..... 28-1873
Gomes Jayme tte r 135 Ribeiro Guimarães..... 48-0917
Gomes João comm 47 1º D Gerardo..... 23-3579
Gomes João r 41 Leite Leal..... 25-1762
Gomes João r 259 c 3 Bella..... 28-6938
Gomes João r 599 C Bomfim..... 48-1988
Gomes João B padre r 344 Pereira Nunes..... 48-1142
Gomes João Eliziario r 55 1º Pedro Americo... 25-4762
Gomes João Pereira armaz 10 Cons Saraiva..... 23-4141
Gomes Joaquim archit 1024B B Mesquita..... 48-4153
Gomes Joaquim pad 51 Aracaty..... 29-6426
Gomes Joaquim Lauriano r 147 Passagem..... 26-0276
Gomes José r 658 Barata Ribeiro..... 27-4095
Gomes José r 12 Maria Calmon..... 29-3564
Gomes José J carpint 16 Beco Carmo..... 23-0820
Gomes José Marques dr r 447 c 1 B Torre.... 27-1308
Gomes José de Oliveira r 49 Valparaizo..... 28-8559
Gomes José Pereira r 16 1º Av Mar Floriano 23-1045
Gomes Juarez dr r 142 Mariz Barros..... 28-8304
Gomes Junior Alfredo r 6 1º Acre..... 23-1583
Gomes L P r 1061 Copacabana..... 27-0299
Gomes L S moagem café 97 Sto Christo..... 24-1588
Gomes Leonidio r 281 Demetrio Ribeiro..... 26-2612
Gomes Leopoldo r 464 Av Epitacio Pessoa..... 27-4628
Gomes Lima Antonio dr r 43 B Itamby..... 26-1966
Gomes Lima Modesto adv escr
17 3º s 5 1º Março 23-5555
Gomes de Lima Vicente r 4 1º Prof Valladares 48-1399
Gomes Loureiro A alfaiat 4 1º Gonc Dias..... 22-4170
Gomes Lourenço Manoel r 275 Missões..... 29-6713
Gomes Lourival 218 Carmo Netto..... 22-2244
Gomes Luiz r 69 Agenor Moreira..... 48-1745
Gomes Luiz F escr 237 7 Setembro..... 22-1112
Gomes Luiz Genesio r 181 Av Paulo Frontin.. 22-2683
Gomes Luiz Pedro r 37 Domicio Gama..... 28-6583
Gomes Luiz Peixoto r 406 24 Maio..... 29-1839
Gomes Luiz da Silva r 126 Candido Gaffrée.... 26-1370
Gomes Luiz Souza toldos 169 1º Sacc Cabral.. 24-1266
Gomes M M ampolas app scientif
61 Buenos Aires 23-5480
Gomes M M ampolas app scientif
590 Anna Nery 29-1035
Gomes Manoel autom Sen Dantas..... 22-7829
Gomes Manoel Francisco carv 112 João Rego... 29-6439
Gomes Manoel Teixeira r 111 c 1 Joaq Silva... 22-8564
Gomes Maria r 143 1º Av Henr Valladares.... 22-2702
Gomes Maria Josephina r 25 Thereza Guimarães 26-1003
Gomes Maria José r 25 Moraes Valle..... 22-7862
Gomes Maria Tereza r 74 2º S José..... 22-0960
Gomes Mario dr r 108 B Iguatemy..... 28-7958
Gomes Mario dr r 99 Cons Lafayette..... 27-1209
Gomes Mario P banco 77 2º s 3 Buenos Aires 23-5054
Gomes Mario Philomeno 152 Corrêa Dutra..... 25-0007
Gomes & Martins armz 48 Harmonia..... 24-5627
Gomes Martins Juracy r 34 3º Paulo Frontin... 22-1038
Gomes de Mattos Guilherme adv escr
85 2º Alfandega 23-5426
Gomes de Mattos Guilherme r 25 Visc Carandahy 26-2275
Gomes de Mattos José dr r 99 Barata Ribeiro.. 27-3969
Gomes de Mattos Juruena dr r
172 Gen Menna Barreto 26-3222
Gomes de Mattos Manoel vva r 26 Frei Leandro 26-0517
Gomes de Mattos Octavio r 76A Nascimento Silva 27-6208
Gomes de Mattos Oscar r 31 c 3 Dias Rocha.. 27-0685
Gomes de Mattos Oswaldo r 9 2º Sta Luzia... 22-6170
Gomes de Mattos Paulo r 105 Cons Lafayette. 27-4049
Gomes de Mattos Raul adv escr 102 1º Rosario 23-3819
Gomes de Mattos Raul dr r 172 Marq Abrantes 25-0142
Gomes Moraes Joaquim r 141 1º Buenos Aires 23-1237
Gomes Nelson & C faz 309 Buenos Aires..... 24-6872
Gomes Nestor Prieto pensão 178 Sta Luzia.... 22-7922
Gomes Neto Nilton Marinho r 89 Const Ramos.. 27-0458
Gomes Netto Arnaldo r 299 S Luiz Gonzaga... 28-3664
Gomes Netto J S dr r 113 Benj Constant..... 25-3224
Gomes Netto M doces 89 Pedro Alves..... 24-2925
Gomes Neves & C mach 161 7 Setembro..... 22-4850
Gomes Nora Oscar r 110 c 1 Bambina..... 26-2078
Gomes Octavio
Vide Comp Federal de Electricidade
Residencia 490 Laranjeiras..... 25-1028
Gomes Octavio Azevedo r 117 Prof Valladares 48-4468

Gomes Octavio Saint Jean r 252 S Clemente... 26-0852
Gomes Octavio Vidal r 11 Tv Sta Leocadia.... 27-2191
Gomes Olga de Castro r 136 1º Ypiranga..... 25-2146
Gomes de Oliveira Albano r 323 Licinio Cardoso 28-3467
Gomes de Oliveira Alvaro ponto autom
Lins Vasconcellos 29-1517
Gomes Oliveira Armando r 173 Barata Ribeiro.. 27-6430
Gomes de Oliveira Augusto r 16 Tv Projectada.. 48-2912
Gomes de Oliveira Francelina r
111 c 1 2º Joaq Silva 22-9351
Gomes de Oliveira Jayme r 46 B Jaguaribe.... 27-3389
Gomes de Oliveira José r 282 Riachuelo..... 22-2800
Gomes de Oliveira Paulo r 9 1º Visc Maranguape 22-6398
Gomes Olivio
Escriptorio 22 Th Ottoni..... 23-5247
Residencia 20 1º Tv Euryeles Mattos.... 25-3826
Gomes Olympio dr r 1135 Uranos..... 29-6225
Gomes Oséas dent gab
33/7 12º s 1213 Alv Alvim 22-2876
Gomes P aparts 34 Av Ataulpho Paiva..... 27-3419
Gomes de Paiva adv escr
42 4º s 401 Prç 15 Novembro 23-2857
Gomes de Paiva dr r 118 Souza Lima..... 27-6274
Gomes de Paiva Max r 93 Pompeu Loureiro.... 27-5004
Gomes Palmyra Vianna r 122 2º Acre..... 23-0285
Gomes Pedro Paulo r 68 Jaceguay..... 28-8490
Gomes Pereira Candida r 25 Av Maracanã..... 28-0635
Gomes Pereira Edgard adv escr
150 3º Buenos Aires 23-4220
Gomes, Pereira Edgard dr r 19 Rumania..... 25-3700
Gomes Pereira Helio adv escr 60 3º Carmo.... 23-4063
Gomes Pereira Helio adv r 173 Prof Gabizo.... 28-4246
Gomes Pereira José r 104 Siqueira Campos.... 27-2671
Gomes Pereira Maria Izabel r 31 D Marianna.. 26-0273
Gomes Pereira Raul r 19 1º Tv Dr Araujo..... 28-5860
Gomes Pereira Rubem dr r 47 Sta Clara..... 27-4390
Gomes Pimentel vva mar r 804 Copacabana.... 27-2420
Gomes de Pinho M F r 60 Dr Sattamini..... 28-2967
Gomes Pinto M 61 Fr Caneca..... 22-5431
Gomes Rendy r 26 Marq Valença..... 28-0966
Gomes Ribeiro Annibal capt r 106 Paulo Barreto 26-4382
Gomes Ribeiro J Coelho dr r
127 Av Paula Souza 28-6616
Gomes Ribeiro Laffayette r 6 Estr Gavea Pequena 48-4447
Gomes Ricarda Fernandes commodos
126 1º Ev Veiga 22-2200
Gomes Ricardo r 148 Av Rainha Elisabeth..... 27-6218
Gomes Ricardo r 631 Estr Nova Tijuca..... 48-2760
Gomes Rubens escr 109 3º s 24 Av R Branco.. 23-3383
Gomes Rubens escr 109 3º s 24 Av R Branco.. 23-5234
Gomes Rubens r 102 Bulhões Carvalho..... 27-3522
Gomes Ruy med cons 94 3º s 5/6 7 Setembro 22-8659
Gomes de Sá Manoel carv 822 Dias Cruz..... 29-4716
Gomes dos Santos Anna Huber r
700A 1º B Mesquita 48-1327
Gomes dos Santos Antonio autom
Prç Duque Caxias 25-0866
Gomes dos Santos Antonio ponto autom Bolivar 27-4618
Gomes dos Santos Augusto r 145 Gust Sampaio 27-3214
Gomes dos Santos & C photogr 82 7 Setembro 22-2466
Gomes Santos Filhos & C Joaquim constr
271A Senado 22-2887
Gomes Semog Alfredo r 264 Philomena Nunes.. 29-6442
Gomes Seraphim r 48 C Irajá..... 26-2157
Gomes & Silva commissões 56 Clapp..... 23-1054
Gomes Silva A Ivans r
431 Vol Patria Tv Doux c 5 26-2765
Gomes da Silva Arminda r 86 Ypiranga..... 25-2926
Gomes Silva & C armz 453 Hadd Lobo..... 28-0745
Gomes da Silva Edilberto r
41 c 2 Av 28 Setembro 48-4063
Gomes da Silva & Fernandes café 220 Sant'Anna 22-7297
Gomes da Silva Francisco tamancaria 131 Bella 28-3450
Gomes da Silva Helena r 152 Riachuelo..... 22-0509
Gomes da Silva José dr r 204 Prç Mar Deodoro 28-2762
Gomes da Silva José L r 12 Sá Ferreira..... 27-6217
Gomes da Silva Manoel E ferrag
13 B Bom Retiro 29-1822
Gomes da Silva Mario capt r
22 Nova Ld Ascurra 25-3160
Gomes Soares José r 526 Theodoro Silva..... 48-5133
Gomes de Souza Anna r 217 Bispo..... 28-6706
Gomes de Souza J offic ferreiro 455 Visc Itauna 22-5416
Gomes de Souza Jackson adv escr 5 4º Ourives.. 22-0050
Gomes & Teixeira ferrag 11 S Clemente..... 26-2067
Gomes Theodoro dr r 136 Laranjeiras..... 25-0391
Gomes Thereza Jesus 74 C Baependy..... 25-2700
Gomes Thomé Joaquim armz
127 Clarimundo Mello 29-1027
Gomes & Vasconcellos chap 115 7 Setembro... 22-6990
Gomes Victor Pinto r 56 1º Andradas..... 23-3000
Gomes Vidal & C saccos 2 Leandro Martins... 23-4413
Gomes Villela Scylla f 70 5º Passeio..... 22-9608
Gomes Virgilio de Almeida r 110 B Guaratiba.. 25-0523
Gomes Waldemar r 179 Lavradio..... 22-3073
Gomes Waldemar r 72 1º Tv Partilhas..... 24-3452
Gomes Zicka Dias da Silva vva r
171 1º Riachuelo 22-9171
Gomez A Dominguez constr 72A Siqueira Campos 27-2747
Gomez Dolores r 312 2º Senado..... 22-5252
Gomez Petra pensão 19 Theotonio Regadas.... 22-1149
Gomide Paulo vva dr r 35 Sen Corrêa..... 25-2952
Gonçalves A Hugo dr r 32 Cons Autran..... 48-3883
Gonçalves Abel r 59 Pereira Lopes..... 28-5382
Gonçalves Adelina r 168 1º Uruguayana..... 23-3674
Gonçalves Adelino med cons
7 7º s 711 Prç Floriano 22-8823
Gonçalves & Afonso armz 76 Antonio Rego.... 29-6656
Gonçalves Agostinho encad 301 Gen Camara..... 24-5436
Gonçalves Albano Candido r
76 Sargento Pinto Oliveira 29-6493
Gonçalves Alberto Augusto r 92 Pinto Guedes.. 48-5085
Gonçalves Albino Dias r 34 Octaviano Hudson.. 27-4267
Gonçalves Alcindo r 83 c 4 Vol Patria..... 26-4156
Gonçalves Alfredo Araujo r 44 Hilario Gouvêa.. 27-3691
Gonçalves Alfredo Augusto r 129 Sorocaba..... 26-1264
Gonçalves Aluizio dent gab 150 1º Humaytá.... 26-4187
Gonçalves Alvaro Nogueira r 273 1º Gen Bruce. 28-8556
Gonçalves Alzira de Almeida r 20 Araujo Penna 28-7591
Gonçalves Andrelina r 121 Bolivar..... 27-3781
Gonçalves Annunciada r 201 1º Av Mem Sá.... 22-9137
Gonçalves Antonio 55 Pinh Machado..... 25-2813
Gonçalves Antonio r
50 c 1 Sargento Pinto Oliveira 29-6696
Gonçalves Antonio Azevedo r 31 Valença..... 22-0240
Gonçalves Antonio José café 13 Abilio..... 28-6314
Gonçalves Antonio Rodrigues café
108 Sto Christo 23-6034
Gonçalves Antonio Simões r 144 Araujo Lima.. 48-5002
Gonçalves Armando Augusto r 36 Hilario Gouvêa 27-3267
Gonçalves Augusto cel r 135 Alvaro Ramos.... 26-0225
Gonçalves Augusto r 66 Av Henr Valladares... 22-8334
Gonçalves Augusto F r 63 Gago Coutinho..... 25-2251
Gonçalves Augusto Francisco corret 27 S Pedro 23-0018
Gonçalves Augusto Martins r 388A C Bomfim.. 48-3497
Gonçalves & Azevedo carpint
25 Av Gomes Freire 22-5634
Gonçalves Azevedo Jeronymo bomb
203 Av 28 Setembro 48-0039
Gonçalves Balthazar r 63 Frco Santos..... 27-4254
Gonçalves Bazilio João chap 163 B S Felix.... 24-1276
Gonçalves Bernardo r 10 Silveira Martins..... 25-0026
Gonçalves Bohlmann Ltda faz 254 S Pedro..... 24-1867
Gonçalves Braga Maria de Lourdes r 6 Camaragibe 48-5618
Gonçalves Bruno Diamantino r 525 Alegria.... 28-8830
Gonçalves Bruno José r 138 Petropolis..... 22-1484
Gonçalves & C C A mad 53A B S Felix..... 24-1073
Gonçalves & C F E roupas brancas
46 Prç Tiradentes 22-8266
Gonçalves & C J A café 23 1º Cons Saraiva... 23-2642
Gonçalves & C J Ribeiro pad 139 Th Ottoni.. 24-2737
Gonçalves & C Ltda A M industr
70 Silvino Montenegro 24-3066
Gonçalves & C M folhinhas 19 Paula Brito.... 48-5036
Gonçalves & C M 13 1º Mayrink Veiga..... 23-4044
Gonçalves & C M P constr 140 Lavradio..... 22-2822
Gonçalves & C Raymundo sal 116 Av Venezuela 24-2108
Gonçalves Candido José r 228 Cosme Velho..... 25-1365
Gonçalves Carlos r 65 Pires Almeida..... 25-3344
Gonçalves & Carnaval alfaiat 111 1º Alfandega.. 23-3162
Gonçalves Carneiro & C couros 73 7 Setembro... 23-5057
Gonçalves Carneiro Edynéa r 216 1º Invalidos.. 22-9665
Gonçalves Carvalho & C carv 269 Riachuelo.... 22-1413
Gonçalves Carvalho Carlos r 33 Campos Salles.. 28-5416
Gonçalves Cascão Arthur r 38 Prç Argentina.... 28-4879
Gonçalves & Castro F pedreiras 55 Camerino.. 24-1374
Gonçalves Cesar Augusto r 48 Guaratinguetá... 29-6360
Gonçalves & Cibrão fabr manilhas
464 Cam Freguezia 29-6415
Gonçalves Contreira Geraldo marmor
21 Av Salv Sá 22-4454
Gonçalves Cruz Armando dr r 24 S Geraldo.... 29-8162
Gonçalves Cunha José r 54 Missões..... 29-6635
Gonçalves Dias & Delgado mad
310 Av 28 Setembro 48-2391
Gonçalves Dulcidio adv escr 61 1º Rosario.... 23-2468
Gonçalves E r 195 Manoel Victorino..... 29-1522
Gonçalves Edgard r 237A Av 28 Setembro.... 48-1188
Gonçalves Eduardo r 21 Prç Duque Caxias..... 25-4753
Gonçalves Eduardo José ponto autom
Menna Barreto 26-2411
Gonçalves Elvira r 137 Av Gomes Freire..... 22-3891
Gonçalves Elvira Coutinho r 37 Carvalho Monteiro 25-2587
Gonçalves Emilia r 56 Pedro Alves..... 24-6225
Gonçalves Estephania r 52 Salvador Mendonça.. 28-5757
Gonçalves Farroca Anna r 268A 1º Frco Eugenio 28-7189
Gonçalves Faustino r 81 Sen Dantas..... 22-6903
Gonçalves Ferreira Alvaro adv escr
65 3º s 3 Carmo 23-1032
Gonçalves Ferreira da Costa José r
18 Bulhões Carvalho 27-2986
Gonçalves Ferreira Mario dr r 288 Humaytá... 26-2105
Gonçalves Fidalgo José r 79 1º S José..... 22-9407
Gonçalves Figueiredo & C armz
251 Antonia Alexandrina 29-8356
Gonçalves & Filhos Seraphim calç
208 Sen Pompeu 24-6228
Gonçalves & Filhos Seraphim calç 227 Alfandega 24-1959
Gonçalves Floripes r 24 2º Av Thomé Souza.... 22-4689
Gonçalves Fonseca & C 12 Av Almte Barroso.. 22-1695
Gonçalves Fonseca & C oleos graxa e estopa
12 Av Almte Barroso 22-2765
Gonçalves Francisco r 64 Visc Ouro Preto..... 26-2139
Gonçalves Francisco José r 694 Av Democraticos 29-6188
Gonçalves Helio de O archit
33/7 5º s 509 13 Maio 22-6521
Gonçalves Helio Oliveira dr r
37 1º B Petropolis 28-1092
Gonçalves Henrique Joaquim r 69 Capt Salomão 26-2945
Gonçalves Humberto r 875 B Bom Retiro..... 48-2089
Gonçalves & Irmão Antonio carv
23 Marq Sapucahy 24-3286
Gonçalves & Irmão S calç 180 Gen Caldwell... 24-5546
Gonçalves J Espirito Santo malas 70 Costa.... 24-3659
Gonçalves J S vidr 159 Lavradio..... 22-3250
Gonçalves João r 49 Candido Mendes..... 25-3626
Gonçalves João Joaquim r 26 Felix Cunha..... 28-2935
Gonçalves João Manoel armz 1 Medina..... 29-2632
Gonçalves João Manoel r 282 1º Gen Camara... 24-4162
Gonçalves Jorge alfaiat
111 2º s 205 Av R Branco 23-3315
Gonçalves Jorge r 66 Castro Alves..... 29-0261
Gonçalves Jorgêo Freitas r 48 Uberaba..... 48-3410
Gonçalves José r 159 Gen Pedra..... 24-4632
Gonçalves José r 48A Tte Villas Boas..... 28-4633
Gonçalves José Augusto r 39 Barcellos..... 27-3657
Gonçalves José Ayres armz 38 Cotia..... 29-3858
Gonçalves José Baptista dr r 35 D Delphina... 48-0435
Gonçalves José Bouças armz 265 Cosme Velho... 25-0478
Gonçalves José Frazão r 143 c 3 Mariz Barros 28-2654
Gonçalves José Ricardo alfaiat
275 s 2 Gen Camara 24-5876
Gonçalves José Valentim r 36 c 6 Jorge Lossio 28-9043
Gonçalves Julia r 174 1º Th Ottoni..... 23-4363
Gonçalves Julião Francisco r 211 Costa Bastos.. 22-6585
Gonçalves Julio Francisco r 34 Itaú..... 29-6215
Gonçalves Junior Domingos r 681 Jard Botanico 26-3588
Gonçalves Junior J F dr r 111 Haritoff..... 27-4798
Gonçalves Juracy r 40 c 1 Nascimento Silva.. 27-3247
Gonçalves L M escr 159 1º s 6 Rosario..... 23-2721
Gonçalves Lauro r 125 Pedro Carvalho..... 29-2737
Gonçalves Leontina r 546 c 19 C Bomfim.... 48-3559
Gonçalves Lia r 122A Mar Cantuaria..... 26-1026
Gonçalves Lisboa Manoel r 22 Valparaiso..... 28-0135
Gonçalves Lopes & C import 15 Mercado..... 23-3047
Gonçalves Lopes João dr r 156 Um..... 29-4022
Gonçalves da Luz José dent gab 36 1º Carioca.. 22-8907
Gonçalves M A r 118 Frco Muratori..... 22-4883
Gonçalves Manoel dr r 14 Candido Mendes..... 25-1790
Gonçalves Manoel r 274 Alice..... 25-4256
Gonçalves Manoel r 242 Prof Gabizo..... 28-1382
Gonçalves Manoel r 191 1º Frei Caneca..... 22-0447
Gonçalves Manoel r 87 Farme Amoedo..... 27-4213
Gonçalves Manoel Pedro r 47 Rego Lopes..... 28-4493
Gonçalves Manoel Ribeiro r 2 1º Arist Lobo.... 22-5464
Gonçalves Manoel da Silva r
199 Av Ataulpho Paiva 27-0973
Gonçalves Marciano r 21 c 1 Maia Lacerda..... 22-3332
Gonçalves Maria r 58 Laranjeiras..... 25-1296
Gonçalves Maria r 69 Major Fonseca..... 28-5154
Gonçalves Maria da Conceição r 23 Emerenciana 28-7723
Gonçalves Maria da Graça r 21 Tv Carlos Sá.. 25-2465
Gonçalves Maria M Faria r 353 Uruguay..... 48-2930
Gonçalves Marianna r 77 1º Pedro Americo..... 25-1754
Gonçalves Martins Antonio café
615 Av Amaro Cavalcanti 29-3046
Gonçalves Martins Custodio café 65 Acre..... 23-5372
Gonçalves Matheus Anibal alfaiat
49 1º Visc R Branco 22-6220
Gonçalves Milciades adv escr 39 1º Ourives.... 23-5629
Gonçalves Nadir r 115 Campos Salles..... 28-0173
Gonçalves Narciza r 43 Gago Coutinho..... 25-0286
Gonçalves Netto Nelson r 22 Sampaio Corrêa.. 26-1999
Gonçalves Netto Odilia r 27 1º Oliveira Fausto 26-4077
Gonçalves Neves & C cereaes 18/24 Merc r III 23-0323
Gonçalves & Neves Carlos armz 109 Estrella.. 28-1022
Gonçalves Nunes Henrique r
44 1º Av Henr Valladares 22-6406
Gonçalves O r 21 Candido Mendes..... 25-3294
Gonçalves Octavio Candido dent gab
145 1º 7 Setembro 22-3792
Gonçalves Octavio Candido dr r 572B Copacabana 27-5281
Gonçalves Ouetce r 24 Tv Eurycles Mattos..... 25-0034
Gonçalves d'Oliveira A J fabr brinq 191 Olga.. 29-6149
Gonçalves de Oliveira Antonio r
144 Campos Salles 28-3486
Gonçalves d'Oliveira & C A J dep brinq
361 Gen Camara 24-4232
Gonçalves Oliveira José r 282 Humaytá..... 26-1285
Gonçalves Oliveira R tintur 636 B Mesquita.... 48-3347
Gonçalves Penna Carlos M r 68 Moura Brasil.... 25-3141
Gonçalves Pereira Manoel armz 57 Bella..... 28-2679
Gonçalves Pereira Roberto r 38 Cupertino..... 29-0839
Gonçalves Pinho W roup branc 141 Ibiapina.... 29-6585
Gonçalves Pinto & C armz 121 Pedro Americo.. 25-1675
Gonçalves Pinto Irineu 1º tte r 26 2º Ev Veiga 22-7313
Gonçalves Pires Americo r 27 Tuyuty..... 28-9339
Gonçalves Pires Angelo armz
79 Hermenegildo Barros 25-1147
Gonçalves Porfirio Maria açougue
95A Marq Olinda 26-4396
Gonçalves Porphirio r 132 Prof Gabizo..... 28-4823
Gonçalves Puga Alberto r 78 Octavio Kelly.... 48-1524
Gonçalves Ramos Joaquim dr r 278 Av Pedro II 28-7474
Gonçalves Raul r 2 Hermenegildo Barros..... 25-1651
Gonçalves Reis vva r 45 Lacerda Coutinho..... 27-5432
Gonçalves Reis José r 971 Copacabana..... 27-1709
Gonçalves Ribeiro Bruno r 29 Moraes Valle.. 22-2676
Gonçalves Ribeiro Manoel 44 Costa Bastos..... 22-8867
Gonçalves Ribeiro Miguel r 94 Justiniano Rocha. 48-4955
Gonçalves Riva Rubinova r 163 Lavradio..... 22-5902
Gonçalves Rocha A P r 28 Tv Euclydes Mattos. 25-3717
Gonçalves Rocha A P serv privado
115 Aristides Lobo 22-2397
Gonçalves da Rocha Castro João r
54 Prç Santos Dumont 27-5821
Gonçalves da Rocha José Duarte dr r
53 Ipanema 27-1692
Gonçalves da Rocha Severino r 8 Caruarú..... 48-3479
Gonçalves Rosalina r 26 Av Henr Valladares.... 22-8247
Gonçalves Rufino dr r 16 Sá Vianna..... 48-1529
Gonçalves Sá & C banc 39 S Pedro..... 23-1321
Gonçalves Salles & C lactic
76 Av Gomes Freire 22-3022
Gonçalves Salvador r 6 Ld Sta Thereza..... 22-7233
Gonçalves Sebastião Francisco r
394 Visc Nictheroy 28-8461
Gonçalves da Silva Annibal E r
85 Marq Valença. 28-7441
Gonçalves Silva & C Ltda lact 115 Quitanda.. 23-0848
Gonçalves da Silva E r 130 Ipanema..... 27-2643
Gonçalves da Silva Francisco r 31 Matheus Silva 29-1523
Gonçalves da Silva Jayme dr r
101 Pereira Nunes 48-2723
Gonçalves da Silva João armz 92 rua 4..... 29-3486
Gonçalves da Silva Socrates r
532A B Bom Retiro 29-2696
Gonçalves Sizenando R r 32 Cons Autran..... 48-3883
Gonçalves Souza Paulino aves ovos
363A Fig Mello 28-0718
Gonçalves Teixeira Alberto despach 66 1º Acre 23-4943
Gonçalves Teixeira Alberto r
361 Av Paulo Frontin 22-0052
Gonçalves Theodomiro cel r 36 Parque..... 28-4132
Gonçalves Valente Galdino r 78 B Petropolis.. 28-7083
Gonçalves Vieira José Heitor r
12 Fernando Osorio 25-2630
Gonçalves Vieira Manoel dep 29 S Frco Prainha 24-5427
Gonçalves Walter O dent gab
37 11º s 1101 Alv Alvim 22-4973
Gonçalves Xavier Manoel marc 215 Gen Pedra 24-0780
Gondar Agenor dr r 16 Macapury..... 29-6032
Gondar Alice Lopes r 255 Siqueira Campos.... 27-4478
Gondar Antonio escr 49 1º Buenos Aires..... 23-4276
Gondar Antonio r 12 Arthur Menezes..... 48-5973
Gondar Ceferino repres 43 2º 1º Março..... 23-3583
Gondim João Gualberto r 119 Joanna Angelica.. 27-1194
Gondim Leão r 60 5º Siqueira Campos..... 27-3887
Gondim Leão r 444 5º Av Atlantica..... 27-3744
Gondim Manoel Guedes Corrêa dr r
1 Visc Itamaraty 28-6987
Gondim Moacyr escr 85 1º Quitanda..... 23-3748
Gondim Raphael Guedes Corrêa dr r
169 Alexandre Ferreira 26-0420
Gondolo Labouriau & Decourt 81 Quitanda.... 23-3826

EMPREZA GUARDADORA DE MOVEIS

Engradamentos — Embalagem — Armação e serviço completo por via maritima e terrestre

A. F. ALVES & CIA. — RUA DO LAVRADIO, 144 e 146 — TELEPHONE 22-1039

Gonsalves Mello José Antonio dr r 45 Dr Sattamini 28-2868
Gontijo Lamartine med cons 13/5 1º s 15 Lg Carioca 22-6950
Gontijo Lamartine dr r 323 Prof Gabizo 28-2748
Gonzaga Adhemar A estudio 26 Abilio 28-2456
Gonzaga Anna Rita Gavião r 160 Bambina 26-2807
Gonzaga Benjamin dr r 308 Hadd Lobo 28-7622
Gonzaga João Antonio A r 91 Andre Cavalcanti 22-6537
Gonzaga João Antonio de Almeida dr r 129 Lopes Quintas 26-0331
Gonzaga Jocelyn Neves r 151 Dr Garnier 29-1750
Gonzaga Junior J A de Almeida adv escr 110 2º 1º Março 23-4759
Gonzaga Junior J A de Almeida dr r 51 Eduardo Guinle 26-2182
Gonzaga Leonel med cons 15A 5º Alcindo Guanabara 22-5465
Gonzaga Leonel dr r 59 Irineu Marinho 26-1457
Gonzaga Manoel Joaquim r 112 Teix Azevedo 29-3967
Gonzaga Mello José r 32 1º Prç Vieira Souto 22-3181
Gonzaga N Tolentino dr r 25 Capt Salomão 26-1072
Gonzaga Netto Luiz dr r 40 Ramon Franco 26-4368
Gonzaga de Souza Satyro r 49 Aristides Lobo 22-6449
Gonzalez Augusto r 11 2º Prç Olavo Bilac 23-4870
Gonzalez Candido carpint 523 B Mesquita 48-3024
Gonzalez Clarita r 125 7º Copacabana 27-5601
Gonzalez Francisco calç 234 Senhor Passos 24-4233
Gonzalez Indalecio Esmoris r 34 1º S Clemente 26-0078
Gonzalez Ipropio r 197 1º Cattete 25-0293
Gonzalez J callista 78 1º Gonç Dias 23-5416
Gonzalez Lino Gomes café 70 Prç Republica 24-2633
Gonzalez Maria Luiza r 28 1º Marrecas 22-7358
Gonzalez Perez Alfredo r 115 Zeferino Costa 29-8081
Gonzalez Perez Pillar r 76 2º Invalidos 22-0816
Gonzalez Rodriguez Antonio r 30 Tv Marciana 26-3921
Gonzalez Sarah r 10 Russell 25-2425
Gonzalez & Simões cerveja 55 Visc Rio Branco 22-0142
Gonzalez Vasquez Enrique r 252 Gen Bruce 28-7491
Gooda George W dent 15A 10º s 1001 Alcindo Guanabara 22-4946
Goodyear Tire & Rubber Co of South America Escriptorio 179 Av Rodr Alves 24-5090 / 24-5091
Gor Suzanne r 4 Russell 25-3052
Gordilho Edgard vva r 102 Domingos Ferreira 27-4620
Gordon Aarão escr 106 2º S Pedro 24-4665
Gordon Aarão dr r 159 e 3 José Hygino 48-5792
Gordon George A r 124 1º Av Atlantica 27-3933
Gorenstin S pelles 2 Prç João Pessoa 22-4972
Gorenstin S r 104 Av Pasteur 26-0360
Goretti Ezio r 10 Bento Lisboa 25-2032
Gorga Camillo r 84 Araujo Penna 28-2254
Gosling Walter James dr r 481 Copacabana 27-4729
Goston J despach 170 1º s 3 Av Thomé Souza 24-3889
Goston J r 91 Cond Belmonte 29-1323
Gothef Bella r 175 Sto Amaro 25-4220
Gothelf Jacob pensão 186 c 5 Bened Hyppolito 22-1476
Gottsman Guilherme r 51 Ld Gloria 25-4442
Gottwald Hedwig r 17 Tv Sta Christina 25-4593
Gotuzzo C Netto dent 111 1º 7 Setembro 22-4022
Gotuzzo Leopoldo r 14 c 3 Ld Gloria 25-1602
Goulart A M vva r 50 Joaquim Nabuco 27-5194
Goulart Adalgisa r 21 Andrade Pertence 25-0582
Goulart Agostinho tte cel r 207 5º Av Mem Sá 22-7084
Goulart Alberto C dr r 52 Ld Gloria 25-1275
Goulart de Andrade José Maria dr r 641 Copacabana 27-5309
Goulart Aqueda r 415 Fig Mello 28-0666
Goulart B r 15 7º Haritoff 27-5257
Goulart Benedicto Ferreira r 8 Cons Olegario 48-2374
Goulart Benjamin comte r 52 Ld Gloria 25-3285
Goulart Bittencourt Orminda r 15 1º B S Felix 24-1830
Goulart Daciano med cons 6 1º Carioca 22-3762
Goulart Daciano dr r 79 Araujo Penna 28-1140
Goulart E A lithographia 210/8 1º Fig Mello 28-5451
Goulart Felix med cons 17 6º Quitanda 22-5370
Goulart Felix dr r 138 19 Fevereiro 26-2938
Goulart Filho Gil dr r 38 Maria Angelica 26-2822
Goulart Francisco Vieira
Escriptorio 109 1º s 3 Av R Branco 23-5109
Açougue Mineiro 162 S Pedro 24-5635
Açougue S Diogo 24-3178
Residencia 681 S Freo Xavier 48-0445
Goulart Gilberto dr r 719 Jardim Botanico 26-1874
Goulart Gustavo comte r 8 Tv Sta Leocadia 27-2887
Goulart Henrique D repres 23 4º S Pedro 23-2481
Goulart Henrique D r 11 Moura Brasil 25-4120
Goulart Iberê S annunc 13 Maio 22-0766
Goulart J Ubirajara quit 94 Av Ataulpho Paiva 27-2918
Goulart Jorge corret 87 1º 1º Março 23-5525
Goulart Jorge r 188 Sorocaba 26-0269
Goulart Jorge r 717 Barata Ribeiro 27-2974
Goulart José D dr r 50 Joaquim Nabuco 27-5194
Goulart José Vieira açougue 6 Prç Lopes Trovão 23-4703
Goulart José Vieira r 118 Av 28 Setembro 48-1749
Goulart de Macedo Mario r 461 Dias Cruz 29-0738
Goulart de Macedo Raul r 47 Maranhão 29-0275
Goulart Machado & C Ltda J drogas 145 Hadd Lobo 28-0821
Goulart Machado & C Ltda J drogas 145 Hadd Lobo 28-7252
Goulart Manoel Vieira r 110 Av 28 Setembro 48-2237
Goulart Mario capt r 169A e 24 S Freo Xavier 28-9625
Goulart Mario D dr r 50 Joaquim Nabuco 27-5194
Goulart Mauricio dr r 24 Mar Pires Ferreira 25-5159
Goulart Nilo r 13 Buarque Macedo 25-2729
Goulart Octavio r 310 Av Pedro II 28-0075
Goulart Paulo dr r 63 Miguel Lemos 27-4422
Goulart S Brum José cel r 6 Joaquim Murtinho 22-9336
Goulart da Silveira Orlando r 234 e 17 Hadd Lobo 28-2577
Goulart Theodoro D dr r 50 Joaquim Nabuco 27-5194
Goulart Zeferino Vieira r 93 Ibiapina 29-6123
Goulart Zopyro med cons 110 1º S José 22-2766
Gourvitz Sully r 21 Tte Villas Boas 28-2335
Gouthier Hugo r 31/9 3º Prç Floriano 22-4285
Gouvêa Albano r 42 Pareto 28-0961
Gouvêa Alberto r 325 Almte Alexandrino 22-7376
Gouvêa Alpheu r 33 Souza Barros 29-1294
Gouvêa Annibal dr r 20 Bella Vista 29-1963
Gouvêa Antonio escr 23 1º s 9 Lg S Francisco 22-2944
Gouvêa Antonio Cardoso r 76 Araujo Penna 28-0337
Gouvêa Antonio Marques r 171 Prof Gabizo 28-6941
Gouvêa Aquilino malas 227 Senhor Passos 24-2265
Gouvêa Aurea Souza r 466 Vol Patria 26-4012
Gouvêa Braulio comte r 44 David Campista 26-0897
Gouvêa Candido Alvaro dr r 46 Valparaiso 28-2652
Gouvêa Carlos B r 196 Uruguay 48-5269
Gouvêa Carmen Silva 199 Hadd Lobo 28-3510
Gouvêa J Americo dr r 38 2º Av Augusto Severo 22-9375
Gouvêa Jorge med cons 43 2º S José 23-0706
Gouvêa Jorge dr 9º Enfermaria Hosp S Freo de Assis 375 Visc Itauna 22-6785
Gouvêa Jorge dr r 936 Av Atlantica 27-0361
Gouvêa Leopoldo adv escr 109 3º s 23 Av R Branco 23-3822
Gouvêa Pedro dr gen r 47 C Bomfim 28-6535
Gouvêa Raul Xavier r 63 Frederico Eyer 27-2038
Gouvêa Leopoldo dr r 100 Av Rainha Elisabeth 27-5602
Gouvêa S A Fabr Cardoso de bebidas 230 Senado 22-0035
Gouveia Ambrosio José r 50 1º Av Mem Sá 22-5333
Gouveia Joaquim Cid garage 115 Copacabana 27-1491
Gouveia Joaquim Cid r 49 1º Riachuelo 22-6958
Gouveia Luiz Antonio vva r 66 Almte Cockrane 28-5819
Gouveia Maria Augusta r 102 Rodolpho Dantas 27-2994
Gouveia Noé Augusto r 31C Dias Rocha 27-0292
Gouveia Tavares Daniel armz 30 Ld Faria 24-3944
Goyana Edmundo dr r 10 Tv Affonso 48-5835
Goyanna José de Castro dr r 167 Barata Ribeiro 27-3220
Goyanna Primo José dr r 198 Gen Bellegarde 29-1406
Gow Robert M r 110 Xavier Silveira 27-5788
Grabinska Vera r 70 8º Passeio 22-5899
Grabowski Thadée ministro 246 Pr Botafogo 26-3303
Graça Alvaro Ribeiro r 137 Aureliano Portugal 28-6158
Graça Aranha Benjamin F dr r 617 Jardim Botanico 26-1093
Graça Aranha H contra almte r 96 C Irajá 26-0321
Graça Augusto r 29 Djalma Ulrich 27-5154
Graça & C A calç 78 Estr Mar Rangel 29-8250
Graça & C F ligas 6 Miguel Frias 22-1771
Graça & C José bring 60 Gonç Dias 22-0811
Graça Couto & C archit 51 3º 1º Março 23-3502
Graça Couto & C eng dep Laranjeiras 25-1893
Graça Couto & C archit 51 3º 1º Março 23-2951
Graça Couto Haroldo Lisbôa dr r 762 Av Atlantica 27-0223
Graça Couto José P r 762 Av Atlantica 27-0223
Graça Couto Nelson med cons 60 2º s 4 Quitanda 23-3664
Graça Couto Nelson Lisbôa dr r 52 Palmeiras 26-0371
Graça Couto Oscar L r 175 Barata Ribeiro 27-6703
Graça Couto Oscar Lisbôa r 181 Barata Ribeiro 27-3241
Graça Godofredo dr r 226 Av Paulo Frontin 28-2869
Graça Itala Shankrow r 102 5º Julio Castilhos 27-5057
Graça João r 146 1º Lavradio 22-4661
Graça João França r 47 Belfort Roxo 27-3827
Graça Jorge Brandão r 85 c 4 Pompeu Loureiro 27-3731
Graça José cr r 220 2º Domingos Ferreira 27-2143
Graça José Ribeiro r 34 2º Paulo Frontin 22-6126
Graça Josephina Maria r 29 1º Invalidos 22-5363
Graça Junior Manoel Rodrigues r 7 Miguel Pereira 26-1850
Graça M G r 534 Nascimento Silva 27-1682
Graça Mauricio Brandão dent gab 257 1º Av R Branco 22-9000
Graça Mauricio Brandão dr r 85 c 4 Pompeu Loureiro 27-3731
Graça Mello med cons 63 1º S José 22-3159
Graça Mello J R dr r 395 Mariz Barros 28-0818
Graça Mello Nelson A tte r 12 Piauhy 29-0926
Graça Nelson C r 283 c 1 Demetrio Ribeiro 26-1969
Graça Octavio r 64 2º Th Ottoni 23-3542
Graça Rodolpho dr r 107 Otto Simon 27-0772
Graça Sobrinho José Venerando r 70 Mar Bittencourt 29-1597
Graça Victor F r 92 c 9 Cattete 25-1701
Gracia José Lobo r 168 Teixeira Soares 28-6316
Graciana Barnabé r 106 c 5 Fagundes Varella 29-0748
Graciano & C commiss café 198 1º Quitanda 23-3437
Gracie Neto Pedro r 12 Honorio Barros 25-3118
Gracie S de Souza Leão r 42 Barata Ribeiro 27-0974
Graciosa A bar 5 Prç Nictheroy 48-2490
Graco de Oliveira C r 398 Freo Eugenio 28-0703
Grado Domingos calç 36 Visc Itauna 24-3547
Graff Esther F r 94 Ramon Franco 26-2423
Graham Garcia Samuel r 24 1º Umary 25-0961
Grajahú Tennis Club 83 Av Eng Richard 48-0017
Grana Florisa r 9 Maia Lacerda 22-4566
Granada café balas e chocolate 23 Arcos 22-9513
Granadeiro Junior dr r 678 B Bom Retiro 48-4898
Granado & C
Escriptorio Central 16 1º 1º Março 23-2239
Pharmacia 14 1º Março 23-2242
Filial Visc R Branco 31 Visc R Branco 22-3509
Drogaria 14 1º Março 23-2243
Consultorio medico 31 sb Visc R Branco 22-2949
Filial C Bomfim 300 C Bomfim 28-3830
Filial C Bomfim 300A C Bomfim 28-3225
Consultorio medico 300A 1º C Bomfim 28-2880
Laboratorio Administr 32 1º Lavradio 22-7545
Laborat Hypodermia 46/8 1º Senado 22-1173
Laborat Expedição 46 Senado 22-0706
Laborat Expedição 46/8 Senado 22-0532
Res socio Armando Vieira Castro 149 Bolivar 27-1534
Res socio João Bernardo Coxito Granado 37 Copacabana 27-3637
Res socio Otto Serpa Granado 18 Sta Clara 27-4891
Granchi Marco r 573 B Torre 27-2472
Grand Sydney William r 24 Itapira 48-4710
Grande Barateiro ferrag 208 Anna Nery 28-2823
Grande Cortume do Barbalho S A couros 187 S Pedro 23-6013
Grande Empreza Americanopolis 9 2º s 6 Ramalho Ortigão 22-1399
Grande Fabr Moveis Ozorio 86/8 Bened Hyppolito 24-6798
Grande Loja do Rio de Janeiro 64 1º Carmo 23-4561
Grande Oriente do Brasil secret 97 Lavradio 22-3102
Grande Oscar r 38 Araujo Penna 28-6300
Grande Tintur Estacio 56 Est Sá 22-5485
Grandin Doris r 116 c 11 Salvador Corrêa 27-0154
Grandmasson Emile dr r 316 Pr Botafogo 26-0681
Grangé & Contarini segeiros 238A Fig Mello 28-7054
Grangeiro Emmanuel Couto r 63A 1º Domicio Gama 28-7816
Granger Marie r 71 Candido Mendes 25-3621
Granha José Martins escr 99 1º Visc Inhauma 23-0594
Granja Guaratiba 87 Buenos Aires 23-4432
Granja & Pereira carv 123 Rezende 22-3329
Graphica Artistica fabr papelão 27 Ledo 24-5927
Graphica Brasil Limitada typogr 54 Prç Republica 22-1731
Graphica Real Grandeza 410 Demetrio Ribeiro 26-1265
Graphica Pribul Ltda typogr 919 24 Maio 29-3550
Graphica S Jorge 118 Invalidos 22-6809
Graphica Universal typogr 8 Senado 22-7257
Grasmück Albert bijouterias 171 Alfandega 24-6336
Grasser Charles Henry r 21 Octaviano Hudson 27-1886
Grassia & C Raphael bar 7 Arcos 22-6684
Gratacós Pedro r 129 Menna Barreto 26-0617
Grau José Euclydes r 36 Agenor Moreira 48-3337
Graupera Domingos r 190 c 5 Vol Patria 26-4046
Graupera Francisca Santos r 50 B Itaipú 48-5601
Graupner Widar r 146 Araujo Lima 48-1840
Gravato Ary K r 84 Bella Vista 29-1996
Gravina Emilio r 671 Prud Moraes 27-5966
Gravina Paschoal r 135 Gonzaga Bastos 48-2839
Gray L L r 70 9º Passeio 22-0374
Graziani Gabriel joalheiro 231 1º s 2 7 Setembro 22-7194
Great American Ins Co
Agentes Comp Expresso Federal 87 Av R Branco 23-2000
Representante Geral 111 1º Av R Branco 23-1785
Great Western of Brazil Railway Company The
Escriptorio 56 3º Gen Camara 23-1328
Res do secretario 34 Rocha Pitta 29-2715
Greaves José da Silva r 19 Andrade Pertence 25-4686
Grebin Georg r 135 Ld Gloria 25-1574
Greca Mario r 67 Escobar 28-4681
Greco Christina r 303 Itapirú 28-9413
Greco Djalma r 76A e 29 Silv Martins 25-1243
Greco Djalma dent 98 7º s 76 Republ Perú 22-1598
Grego Luiz r 162 Souza Franco 48-4061
Greco Mario r 92 c 4 Cattete 25-4084
Grecosudam escr 71 2º s 1 Ouvidor 23-2587
Greenhalgh Juvenal capt frag r 122 Souza Lima 27-5890
Greenwald Robert C r 2188 Av Epitacio Pessoa 26-2960
Greenwood Ralph Harrison r 194 Prud Moraes 27-1835
Grego Elias dr r 13 Maria Amalia 48-0810
Gregorius J W F r 665 Almte Alexandrino 22-0180
Gregory H E r 7 Vise Taunay 29-0963
Gregory John r 22 Martins Ferreira 26-2506
Gregory Junior William corret 19 5º s 2 Gen Camara 23-5159
Gregory Junior William escr 19 5º s 3 Gen Camara 23-3108
Gregory & Sheehan 65 1º Alfandega 24-5883
Gregory Sydney M r 19 Caruarú 48-3422
Gregory William r 20 Saint Roman 27-2590
Gregory William Junior r 638 Barata Ribeiro 27-2529
Greig H r 730 Prud Moraes 27-5023
Grelle Carlos r 5 Corrêa Sá 22-8079
Gremio Arcangelo Corelli 209 4º 7 Setembro 22-0459
Gremio Commissarios Marinha Mercante 55 2º Rosario 23-0813
Gremio Floriano Peixoto 256 1º Gen Camara 24-2861
Gremio Funccionarios Publicos 44 3º Buenos Aires 23-4668
Gremio Republicano Portuguez 29 1º Andradas 24-5425
Grentener Luiz cinematogr 39 Sen Dantas 22-1666
Gress Augusto r 73 Oriente 22-6612
Greve Alfredo r 71 Humaytá 26-3089
Greve Ernesto r 15 Sta Amelia 28-2221
Grey & C R C annuncios 94 2º s 3 7 Setembro 22-7875
Grey Jorge de Moraes dr r 64 Buarque Macedo 25-4621

EMPREZA GUARDADORA DE MOVEIS

Engradamentos — Embalagem — Armação e serviço completo por via maritima e terrestre

A. F. ALVES & CIA. — RUA DO LAVRADIO, 144 e 146 — TELEPHONE 22-1039

GUARDA MOVEIS CENTRAL

GUARDA E CONSERVA MOVEIS, OBJECTOS E UTENSILIOS DOMESTICOS
MERCADORIAS, ETC. — ENGRADAMENTOS — EMBALAGEM — ARMAÇÃO.
SERVIÇO COMPLETO POR VIA MARITIMA E TERRESTRE — SERVIÇO
RAPIDO E PERFEITO SOB DIRECÇÃO CRITERIOSA E COMPETENTE.

G. DROESE
RUA DO REZENDE, 33 - 35
Telephone 22-6557

Grey Jorge de Moraes med cons
67 4º Republ Perú 22-7816
Grey Roberto Carlos r 64 2 Dezembro..... 25-4467
Grieco Duilio r 29 Souza Aguiar..... 29-0858
Grieder Ernesto r 720 8º Av Atlantica..... 27-2041
Griesback Haydée r 185 Fabio Luz..... 29-4958
Griffe Henri med cons 41 3º Buenos Aires..... 23-1463
Grigio Hnos & C Ltda repr 37 1º Vise Inhauma 23-1563
Grigolato Urbano pensão 47 Mauá..... 22-2751
Grigoletti Augusto escr 245 1º Gen Camara.... 24-2008
Grigoletto Michelangelo r 10 Domicio Gama.... 28-9724
Grijó & C E commissões 61 Acre..... 23-5039
Grillet E O dr 101 1º Ev Veiga..... 22-2574
Grillet E O dr productos Roche 101 1º Ev Veiga 22-2574
Grillo Cesar dr r 1341 Av Maracanã..... 48-2821
Grillo Gina r 82 1º Paulo Frontin..... 22-6552
Grillo Paz & C armz 66 Acre..... 23-4939
Grillo Raymundo Rodrigues Maio escr
28 1º s 8 Republ Perú 23-2493
Grilo Amadeu barb 106 Matriz..... 26-1827
Grilo José Bispo ponto autom Prç Tiradentes... 22-7398
Grilo Ricardina r 54 B Petropolis..... 28-7195
Grimaldi Bobbio Angiolina r 154 Pr Flamengo.. 25-3497
Grimaldi Pedro r 80 S Braz..... 29-3925
Grimaldi Salvador alfaiat 101 1º s 5 Republ Perú 22-3731
Grimmer Hedwiges r 20 Marabá..... 29-4692
Grinbaun Salomão r 4 1º Pedro Americo..... 25-2765
Grinberg & Chamovitz alfaiat
93/7 7º s 9 Av R Branco 23-5227
Grinberg Felippe r 19 1º Prç Floriano..... 22-7924
Grinberg Filho Moysés r 27 1º Carolina Reydner 22-6027
Grinberg H r 66 Av Paulo Frontin..... 28-9105
Grinberg Salim r 173 Carvalho Alvim..... 48-4974
Grinhaus Moysés r 358 c 32 Demetrio Ribeiro.. 26-4225
Grinstein Eva r 31 c 1 Benj Constant..... 25-1864
Grisolia Salvador ferro 36 B S Felix..... 24-6791
Grito do Ypiranga café 14 Ypiranga..... 25-4188
Grivet Juracy r 303 c 1 Vol Patria..... 26-2736
Grivicich Carlos Domingos r 22 Teix Soares.... 28-5916
Groba Roberto r 217 Sto Amaro..... 25-3445
Groess Augusto Adolpho r
306 1º Demetrio Ribeiro 26-3715
Groff Quinto monogran 33/7 7º s 704 Alv Alvim 22-8705
Groisman Guilherme adv escr
19 8º s 8 Gen Camara 23-4341
Gropillo Fedele confeit 116 Vise Itauna..... 24-2574
Grosman Felippe r 118 Fig Magalhães..... 27-0801
Gross Alexandre vva r 141 D Marianna..... 26-1242
Gross Arnaldo r 531 4º Laranjeiras..... 25-4517
Gross Bruno r 90B c 2 Nery Pinheiro..... 22-5843
Gross Carlos dr r 28 B Itamby..... 26-0065
Gross Fernando dr r 31 1º B Itamby..... 26-3464
Gross S r 174 Nascimento Silva..... 27-3023
Grossman David r 337 B Bom Retiro..... 29-4328
Grosso Rodolpho r 59 2º Ferreira Vianna..... 25-2088
Grotefend E H r 95 4º Haritoff..... 27-1018
Grube Henrique r 274 S Frco Xavier..... 28-5924
Gruber J r 435 B Torre..... 27-5002
Gruby Sophie modas 94 4º s 4 7 Setembro..... 22-1781
Gruenbaum David r 113 Garcia d'Avila..... 27-5021
Gruenbaum Hugo r 214 1º Sta Clara..... 27-1267
Grumbach Henrique r 72 Sta Sophia..... 28-1389
Grünberg Samoil r 108 Constante Ramos..... 27-0939
Grunder Bertha r 169 Cand Mendes..... 25-1792
Grüner Genia r 189 Sorocaba..... 26-0138
Grunert R r 43 Annita Garibaldi..... 27-3195
Grunewald Elly 272 Av Atlantica..... 27-2668
Grunewald Frederico r 43A Sto Amaro..... 25-2438
Grünewald José Antonio r 28 Ipanema..... 27-6458
Gruta Brasileira rest 32 Rodrigo Silva..... 22-9799
Gruta Frei Caneca rest 132 Fr Caneca..... 22-5348
Gruta Italia rest 51 Senado..... 22-4921
Gruta Loterica A loter 303B Archias Cordeiro.. 29-0802
Gruta Mem de Sá rest 182 Av Mem Sá..... 22-4151
Gruta do Norte rest 75 Prç Tiradentes..... 22-8127
Gruta de Ouro rest 12 Conceição..... 22-4629
Gruta do Rio rest 14 Sen Euzebio..... 24-5541
Gruta da Tijuca rest 166 Hadd Lobo..... 28-0411
Grynblat Salomé r 355A 1º Cattete..... 25-2447
Gsonek Roberto r 30 S Salvador..... 25-2005
Guadalupe Ero r 46 Fernandes Figueira..... 28-6451
Gualberto Luiz comte r 134 Pedro Americo..... 25-2507
Gualhardi Carolina r 140 Lopes Ferraz..... 28-3101
Guanabara Filho Alcindo r 59 Ferreira Vianna.. 25-4959
Guanabara Ltda Lito Tipo 82 S José..... 22-7071
Guanabara Tancredo adv escr 36 4º Tv Ouvidor.. 23-3361
Guanabarino Oscar 17 2º Lg Carioca..... 22-1692
Guaraciaba Arthur escr 139 2º Ouvidor..... 22-6368
Guaraná Arthur 134 c 1 Jard Botanico..... 26-0478
Guaraná de Barros Delio dr r 70 Esteves Junior 25-2409
Guaraná de Barros Mario dr r 88 9º Pr Flamengo 25-4999
Guaraná Filho Aristides dr 5 1º Tv Ouvidor.... 23-3332
Guaraná Filho Aristides med 199 Jard Botanico 26-0986
Guaraná Francisco r 16 Salvador Mendonça..... 28-6585
Guaraná João dr r 16 Salvador Mendonça..... 28-6585
Guaraná L r 2 2º Prç Duque Caxias..... 25-2736
Guaraná Leopoldo escr 132 2º Quitanda..... 23-1496
Guaraná Luiz dr r 15 Odilio Bacellar..... 26-2028
Guaranha Carlos r 472 B Torre..... 27-5053
Guaranho Vicente r 31 Chaves Pinheiro..... 29-4225
Guarany Hotel 288 1º Av Mem Sá..... 22-5928
Guaranys M D Ypiranga dr r 199 c 4 12 Maio 27-2580
Guaranys Mario comte r 5 Carlos Vasconcellos.. 28-7033
Guarda Civil Vide Ministerio da Justiça
Guarda Moveis Nepomuceno & C Ltda
Escriptorio e res gerente 30 Vise Gavea.. 24-3226
Deposito 6 Prç Mar Deodoro..... 28-2552
Guarda Moveis Central dep 33/5 Rezende..... 22-6557
Guarda Moveis Ideal 182A Passagem..... 26-0465
Guarda Nocturna
3º Districto 127 1º Uruguayana..... 23-3662
4º Districto 82 1º Reg Feijó..... 24-3419
5º Districto 69 1º Misericordia..... 23-0341
6º Districto 76 Ld Ascurra..... 25-3109
16º Districto 319 Pereira Nunes..... 48-1880
18º Districto 220 24 Maio..... 29-1305
19º Districto 1359 1º 24 Maio..... 29-1698
28º Districto 106 Pio Dutra..... Governador 27
30º Districto 257 Barata Ribeiro..... 27-2260
Guardadora A
Deposito 48 1º Moncorvo Filho..... 24-5661
Guardadora de Moveis Empreza armz 144 Lavradio 22-1039
Guardia Nicolau padre r 406 C Bomfim..... 48-1200
Guardian Assurance Co Ltd Companhia de Seguros
9 3º s 374 Av R Branco 23-3612
Guarinello Dante dr r 71 Vianna Drumond..... 48-1991
Guarino José café 41 2º Th Ottoni..... 23-5787
Guarino José r 108 Itacurussá..... 48-4894
Guarino Vicente dr r 56 Miguel Fernandes..... 29-3084
Guarischi Alfredo r 82 18 Outubro..... 48-3362
Guarneri Arturo r 68 1º Pr Botafogo..... 25-0946
Guarneri Enrico escr 4 1º Av R Branco..... 23-0640
Guarneri Enrico marm 262 Carlos Seidl..... 28-3814
Guarneri Enrico r 43 Duvivier..... 27-4711
Guasque Randolpho r 42 Aguiar..... 28-8727
Guassarde Antoinette 129 Sto Amaro..... 25-1470
Guassardo Germalia r 32 1º Paulo Frontin..... 22-5905
Guatta Segundo r 32 Petropolis..... 22-7035
Gudel Isaac r 333 Senado..... 22-3848
Gudin Eugenio dr r 838 Av Atlantica..... 27-2722
Gudin Mauricio dr r 838 Av Atlantica..... 27-2722
Guedes A Moura bomb 303 C Bomfim..... 48-4007
Guedes & Alves café 151 Vol Patria..... 26-0423
Guedes Antonio adv escr
87/97 5º s 5 Av R Branco 23-4227
Guedes Antonio r 70 Cond Belmonte..... 29-3051
Guedes Antonio r 93 Candido Benicio..... 29-8311
Guedes Antonio de Oliveira r 374 Pereira Nunes 48-3781
Guedes Bernardo Vieira r 45 Senado..... 22-1700
Guedes Carvalho Octavio r 92 Ibituruna..... 28-3956
Guedes de Carvalho Sylvio r 246 Almte Cochrane 28-5421
Guedes Domingos r 153 B Cotegipe..... 48-4313
Guedes Eduardo Ribeiro armz 532 Sen Euzebio. 24-1025
Guedes Erothides r 60 Vise Figueiredo..... 28-2663
Guedes & Faria tanoeiros 61 Gen Caldwell.... 24-2144
Guedes Filho Julio dr r 283 Torres Homem.... 48-5799
Guedes Jayme Fernandes r 18 Fons Guimarães.. 22-4505
Guedes José r 167 Cintra..... 29-6621
Guedes José Antonio r 105 Alzira Brandão..... 28-1167
Guedes Junior Bernardo Souza barb 8 Bambina. 26-2834
Guedes Luiz Souza transp 6 B S Felix..... 24-3556
Guedes Manoel Cabral r 105 Vise Figueiredo... 28-3474
Guedes Maria Constancia Rosa r 56 Pará..... 28-4316
Guedes Maria Magdalena P r
462 c 16 Pr Botafogo 26-3872
Guedes Mario dr r 263 Toneleros..... 27-5684
Guedes de Mello A dent 55 8º Prç Floriano... 22-2546
Guedes de Mello Armando r 67 Curupaity..... 29-1433
Guedes de Mello Henrique r 34 c 1 B Icarahy. 25-4326
Guedes Motta & C cupim 310 Gen Camara..... 24-4865
Guedes Nogueira Margarida r
125 4º Copacabana 27-1142
Guedes & Pereira filtros 92 1º Março..... 23-0498
Guedes Pereira Hermano med cons
33/7 9º s 912 Alvaro Alvim 22-0732
Guedes Pinto J A dr r 56 Amaral..... 48-4513
Guedes Pinto Joaquim r 44 Andrade Neves..... 48-3928
Guedes Salvador faz 27 1º s 6 Av Mar Floriano 24-4641
Guedes Salvador r 27 Tav Ferreira..... 29-1460
Guenter Paul & Peixoto mad 110/2 Av Lima... 24-2025
Gueret's Anglo Brazilian Coaling Co Ltd
Rêde particular 116 S Pedro..... 23-0585
Guergen Alice r 140 Corrêa Dutra..... 25-0386
Guerin Marguerite r 78 2º Cattete..... 25-1907
Guérin Miguel r 404 1º B Mesquita..... 48-5402
Gueriot Jean r 21 Custodio Serrão..... 26-0947
Guerra A O Gomes 216 Hadd Lobo..... 28-2250
Guerra Baisells Maria 6 3º 1º Março..... 23-2996
Guerra Barbosa Maria Germana r
932 Av Atlantica 27-5754
Guerra & C Rogerio papel 64 Th Ottoni..... 23-2804
Guerra Carolina r 111 Farme Amoedo..... 27-1082
Guerra Conceição r 183 Ribeiro Guimarães.... 48-4544
Guerra Eduardo C r 76A c 6 Silv Martins..... 25-0271
Guerra Elvira r 33 1º Sen Dantas..... 22-4518
Guerra Francisco r 69A 2º Carlos Carvalho... 22-6923
Guerra Francisco Martins contador
162 1º s 11/5 Ouvidor 22-4159
Guerra Francisco Martins r 44 1º Salv Corrêa 27-3634
Guerra H Pereira r 22 Domicio Gama..... 28-0551
Guerra & Irmão escr 81 Republ Perú..... 22-8627
Guerra J r 328 Prof Gabizo..... 28-5396
Guerra J C comte r 54 Laranjeiras..... 25-1022
Guerra José Augusto r 474 Gen Canabarro..... 28-3741
Guerra Lidia r 377 Monte Alegre..... 22-4108
Guerra M A r 25 Av Eng Richard..... 48-3714
Guerra Maio dr r 24 Av Carlos Peixoto..... 26-2364
Guerra Maio Alvaro, dent gab 70 1º Andradas.. 23-4086
Guerra Neusa r 19 Porto Alegre..... 29-0293
Guerra Octavio r 88 c 8 Vise Itamaraty..... 28-68[illegible]
Guerra Olivio Augusto meias 120 1º Uruguayana 23-09[illegible]
Guerra Orlando dr r 100 Pereira Landim..... 29-65[illegible]
Guerra R r 51 Artistas..... 48-217[illegible]
Guerra Rego commissões 15 1º S Bento..... 23-147[illegible]
Guerra Rego D r 121 1º Cand Mendes..... 25-505[illegible]
Guerra Rego D r 84 Assumpção..... 26-130[illegible]
Guerra Zuleida r 258 S Frco Xavier..... 28-043[illegible]
Guerrera Antonio r 53 c 5 Filgueiras Lima..... 29-27[illegible]
Guerreiro & Abreu Ltda escr
224 1º Senhor Passos 24-2441
Guerreiro & Abreu Ltda archit 154 B Cotegipe 48-4574
Guerreiro & C Vva pianos musicas
169 7 Setembro 22-4366
Guerreiro de Castro O dr r 220 Hadd Lobo.... 28-4528
Guerreiro de Castro Othelo r 125 4º Copacabana 27-5094
Guerreiro de Castro Thomaz dr r
122 Marq Abrantes 25-2777
Guerreiro Cesar dr r 80 Anna Guimarães..... 29-1789
Guerreiro de Faria med cons
72 1º s 1 Republ Perú 22-4634
Guerreiro de Faria dr r 52 Sta Christina..... 25-3089
Guerreiro J A armr 174 Av Mar Floriano..... 24-1352
Guerreiro Lima Nilo Augusto capt r
156 C Leopoldina 28-7220
Guerreiro Luiz Antonio pint 54 Julio Carmo.... 24-1553
Guerreiro Luiz Antonio r 311 c 19 Uruguay... 48-4205
Guerreiro Peres Torquato r 34 1º Humaytá... 26-2127
Guerrico Emma r 81 Paula Brito..... 48-0692
Guerrieri F dent 19 8º s 71 Prç Floriano..... 22-6376
Guerrieri Francisco r 53 Araujo Lima..... 48-2107
Guerrieri Mario mach 163 Gen Camara..... 23-4278
Guerrieri Silvia r 20 2º Carioca..... 22-1165
Guerrini Pietro r 221 1º Laranjeiras..... 25-2608
Guerstein & Tenengauzer faz
141 Av Thomé Souza 24-5335
Guertezenstein Leon dr r 412 S Frco Xavier.... 48-5335
Gueyraud Henry r 19 Osorio Almeida..... 26-3861
Guia Emmanuel Mares r 27 Annibal Mendonça.. 27-2028
Guia Luiz dent gab 5 5º s 506 Lg Carioca.... 22-1746
Guia Luiz Armindo dr r 10 1º Campos Salles.. 28-8352
Guichard Filho Hugo r 154 Pedro Alves..... 24-6378
Guichard Junior Egydio r 412 C Bomfim..... 48-1125
Guida Antonio cal 256 Equador..... 24-1236
Guida Antonio r 90 1º Senhor Passos..... 24-6637
Guida José r 1057 Copacabana..... 27-0416
Guidalowitz Rebeca r 17 Beco Carmelitas..... 22-0056
Guidão da Cruz C comte r 36 Redemptor..... 27-5765
Guidão da Cruz Eduardo r 166 Vise Silva..... 26-2652
Guido Angelo r 57 Julio Castilhos..... 27-5940
Guido & C typogr 53 Carlos Carvalho..... 22-3590
Guido & Delia cabell 16 1º Uruguayana..... 22-1135
Guigon A eng civil 91 10º Av R Branco..... 23-2873
Guigon Augusto r 463 Barata Ribeiro..... 27-2947
Guilayn Belmira Maranhão r 47 Cosme Velho... 25-2599
Guilayn M M escr 56 1º Gen Camara..... 23-4867
Guilayn Martin r 68 Pr Botafogo..... 25-3062
Guilayn Martin M eng 56 1º Gen Camara..... 23-3574
Guilhem Henrique A vice almte r
1322 Av Maracanaã 48-5343
Guilhem Sobrinho Henrique r
659 Lins Vasconcellos 29-2587
Guilherme Elyseu med cons
33/7 9º s 913 Alvaro Alvim 22-4600
Guilherme Martins & Irmão armz 20 B Itapagipe 22-1373
Guilherme Martins & Irmão armz 94 B Itapagipe 28-0760
Guilherme Martins & Irmão café 92 B Itapagipe 28-1082
Guilherme Moeller import 99 1º Alfandega.... 23-3291
Guilherme Osorio r 180 B Jaguaribe..... 27-5401
Guilhermino & Torres ferr 194 Th Ottoni..... 24-4273
Guilhon Ovidio Jauffret maj r 22 Lopes Cruz.. 29-2363
Guillobel gen vva r 753 Copacabana..... 27-4247
Guillobel J r 132 c 21 Demetrio Ribeiro..... 26-1571
Guillobel J Candido almte r 131 S Clemente... 26-0204
Guillobel Nelson r 926 6º Copacabana..... 27-3974
Guillon Ribeiro Luiz O dr r 24 Mart Ferreira. 26-0453
Guimarães mme r 85 1º Carioca..... 22-4694
Guimarães Accacio r 1253 C Bomfim..... 48-1318
Guimarães Adir r 5 Maracanahú..... 27-4635
Guimarães Adriano r 31 Domingos Ferreira.... 27-0731
Guimarães Agenor leil 56 S José..... 22-1352
Guimarães Alberto dr r 38 Odilio Bacellar..... 26-2235
Guimarães Alberto Carlos Araujo r
52 Pires Almeida 25-0588
Guimarães Alfredo F r 227 Cattete..... 25-0502
Guimarães Alfredo Vaz alfaiat
24 Av Gomes Freire 22-0524
Guimarães d'Almeida chá 68 Cattete..... 25-3266
Guimarães Aloysio D r 479 c 7 Theod Silva.... 48-0243
Guimarães Alvaro r 34 Coaty..... 48-5543
Guimarães Alvaro r 34 Coaty..... 48-5103
Guimarães Alvaro r 341 1º Av Paulo Frontin... 22-9769
Guimarães Alvaro Freitas r 177 Sen Vergueiro.. 25-1825
Guimarães Alzemiro r 67 B Cotegipe..... 48-3571
Guimarães Ambrosina Ribeiro r
729 c 8 Jardim Botanico 26-4254
Guimarães Antenor r 617 C Bomfim..... 48-2405
Guimarães Antonina r 60 Sta Clara..... 27-2070
Guimarães Antonio capt tte r 27 Tv Silva Castro 27-4358
Guimarães Antonio Augusto dr r
107 Farme Amoedo 27-4470
Guimarães Antonio Gonçalves r 59 1º Fer Vianna 25-4669
Guimarães Antonio Meira corrt
40 1º Gen Camara 23-0416
Guimarães Antonio Oliveira r
25 Tv José Bonifacio 29-4224

GUARDA MOVEIS CENTRAL

GUARDA E CONSERVA MOVEIS, OBJECTOS E UTENSILIOS DOMESTICOS
MERCADORIAS, ETC. — ENGRADAMENTOS — EMBALAGEM — ARMAÇÃO.
SERVIÇO COMPLETO POR VIA MARITIMA E TERRESTRE — SERVIÇO
RAPIDO E PERFEITO SOB DIRECÇÃO CRITERIOSA E COMPETENTE.

G. DROESE
RUA DO REZENDE, 33 - 35
Telephone 22-6557

Guimarães Argeu r 5 2º Belfort Roxo..... 27-5450
Guimarães Ariette B r 70 3º Passeio..... 22-0169
Guimarães Arlindo F O r 194 1º Sant'Anna.. 22-9701
Guimarães Armandina r 51 1º Pedro I..... 22-0825
Guimarães Arnaldo electr
28 2º s 3 Mayrink Veiga 23-2983
Guimarães Arnaldo Octavio r
97 c 4 Sen Furtado 28-1823
Guimarães Arthur caixot 61 Invalidos..... 22-7123
Guimarães Arthur E V maj r 81 Prof Gabizo.. 28-1700
Guimarães Arthur Oscar r 64 Pedro Carvalho... 29-3414
Guimarães Arthur R dr r 22 Cardoso Junior... 25-2313
Guimarães Beatriz Dulce Muniz r
59 Gregorio Neves 29-0363
Guimarães Benjamin cel r 262 Pr Flamengo.... 25-2188
Guimarães Bernardino r 41 Visc Abaeté..... 48-4936
Guimarães C ferrag 39 Av Antenor Navarro.... 29-6315
Guimarães & C J Santos escr 182 1º Ouvidor.. 22-9434
Guimarães & C Ltda Olavo offic ouriv
5 Reg Feijó 22-7094
Guimarães & C Ltda R fructas escr
63 2º 7 Setembro 23-3691
Guimarães & C N mach cost 16 Luiz Camões.. 22-9136
Guimarães & C S madeiras 66 Lavradio..... 22-4773
Guimarães & C Virgilio constr 281 Senado..... 22-7573
Guimarães Carlos Araujo r 76 Ipanema..... 27-2116
Guimarães Carlos Augusto r 21 Bernard Santos 22-7353
Guimarães Carlos Josino r 38 Gen Glycerio.... 25-1634
Guimarães Carlos Lessa 33 Lucio Mendonça... 28-4415
Guimarães Carlos Mendes r 81 1º Carlos Sampaio 22-8725
Guimarães Carlos Moraes adv escr 59 1º Rosario 23-2371
Guimarães Carlos da Rocha r 9 Salv Mendonça 28-4839
Guimarães Carmelia r 35 2º S José..... 23-1090
Guimarães Carneiro Manoel vva dr r
68 5º Pr Botafogo 25-3042
Guimarães de Carvalho José Leopoldo r
7 6º Pedro I 22-6054
Guimarães Castorino Oliveira dent
88 1º s 1 7 Setembro 22-3673
Guimarães Cecilia Nabuco Oliveira r
104 c 8 Cosme Velho 25-3487
Guimarães Celso A vva r 89 Otto Simon..... 27-3942
Guimarães Clarice r 23 Av Amaro Cavalcanti.... 29-0809
Guimarães Consuelo Contreiras r 108 Palmeiras 26-3406
Guimarães Cyro 143 Quitanda..... 23-2618
Guimarães Damiana r 18 B Cotegipe..... 48-5704
Guimarães David escr 70 1º Carmo..... 23-4662
Guimarães Djalma dr r 35 B Jaguaribe..... 27-3711
Guimarães Domingos Silva vva r
48 c 3 Pereira Almeida 28-5097
Guimarães Edgar r 114 Pereira Nunes..... 48-2767
Guimarães Eduardo r 187 Paysandú..... 25-1827
Guimarães Egberto P r 134 Filgueiras Lima... 29-3512
Guimarães Elisa r 213 Marquez Abrantes..... 26-3884
Guimarães Estotelina r 541 Frei Caneca..... 22-2994
Guimarães Euclydes maj r 85 B Cotegipe..... 48-4374
Guimarães Eugenio Alves da Costa dr r
193 Gonz Bastos 48-2666
Guimarães Eulalia r 101 1º Rezende..... 22-3395
Guimarães Eurico r 9 1º Sta Luzia..... 22-4432
Guimarães Eurico Ferreira r 84 Costa Bastos.. 22-9075
Guimarães F Paiva escr 43 1º Ourives..... 23-0656
Guimarães Felix dr r 8 Prç Serzeuello Corrêa.. 27-1146
Guimarães Fernandes Pinheiro M dr r
22 Prç Eugenio Jardim 27-4228
Guimarães Fernando r 57 Frei Pinto..... 29-2749
Guimarães Fernando r 28 c 5 Domingos Ferreira 27-5412
Guimarães Ferreira José L dr r
111 Marq Abrantes 25-4020
Guimarães Fidelis r 785 C Bomfim..... 48-4283
Guimarães Filho Alberto Monteiro r
19 Tv D Carlota 26-1177
Guimarães Filho B F r 79 Copacabana..... 27-4288
Guimarães Filho José escr 39 1º s 3 Mercado.. 23-3242
Guimarães Filho L B dent gab
37 11º s 1101 Alv Alvim 22-4973
Guimarães Filho Luiz B capt r
118 Alzira Brandão 28-3206
Guimarães Filho Manoel dr r
14 Medeiros Passaro 48-1995
Guimarães Filho Octavio R P r 28 Natal..... 26-0365
Guimarães Flavio Santos r 118 Copacabana.... 27-4624
Guimarães Francisco med cons 36 5º Tv Ouvidor 23-5289
Guimarães Francisco dr r 33 Joaq Murtinho... 22-9195
Guimarães Francisco dr r 200 B Mesquita..... 28-1689
Guimarães Francisco Alves 38 Carmo..... 23-2787
Guimarães Francisco Antonio r 50 Maj Avila.. 48-4303
Guimarães Francisco Antunes r 35 Icatú..... 26-3730
Guimarães Francisco Costa r 61 Prç Saenz Peña 48-3950
Guimarães Francisco T Leite dr r 88 Vol Patria 26-3917
Guimarães Fructuoso r 155 1º Bambina..... 26-3630
Guimarães G roupas brancas 6 Leandro Martins 23-1598
Guimarães Gaspar desemb r 23 Capt Salomão.. 26-0798
Guimarães Gastão dr r 144 Gen Polydoro..... 26-0610
Guimarães Geronymo r 18 Villa Rica..... 26-2512
Guimarães Gladstone adv escr
87/97 5º s 5 Av R Branco 23-4227
Guimarães Guilherme Santos r
110 Werna Magalhães 29-3193
Guimarães Hahnemann adv escr
87/97 5º s 5 Av R Branco 23-4227
Guimarães Hahnemann r 133 5º Riachuelo..... 22-9557
Guimarães Heitor r 304 Av Pedro II..... 28-4040
Guimarães Heitor Mariante r 33 Octav Hudson.. 27-3126
Guimarães Henrique r 38 1º Frco Muratori..... 22-7817
Guimarães Hermelinda r 88 Araujos..... 28-1946
Guimarães Herminio Barreto Silva dr r
33 Eliza Albuquerque 29-3751
Guimarães Horacio dr r 57 Pereira Silva..... 25-0566
Guimarães Ignacia Ferreira r 15 5º Haritoff... 27-2364
Guimarães Ignacio de Almeida r
219 Av Trapicheiro 28-5771
Guimarães Inaida r 33 3º Av Passos..... 22-5682
Guimarães & Irmão A armar 193 Alfandega... 24-0353
Guimarães & Irmão Raul 15 Acre..... 23-4338
Guimarães Isa r 44 1º Luiz Camões..... 22-9189
Guimarães Isaura r 19 3º Prç Floriano..... 22-2838
Guimarães J optica 51 Republ Perú..... 22-8165
Guimarães J dr r 133 6º Riachuelo..... 22-6194
Guimarães J B Martins r 90 Sen Nabuco..... 48-1778
Guimarães J C Mesquita r 46 Frco Octaviano.. 27-0796
Guimarães J D Souza armz 159 Theod Silva... 48-0690
Guimarães J Mario ferrag 32 Leopoldina Rego.. 29-6142
Guimarães J R caixot 219 Gen Camara..... 24-3209
Guimarães J S roupas brancas 230 Gen Camara. 24-3653
Guimarães Jaime Leite med cons
25 1º Uruguayana 22-3192
Guimarães Jaime Leite dr r
186 Av Paulo Frontin 28-4157
Guimarães Jaymenson armar 110 Av Thomé Souza 24-2691
Guimarães Jayr de Oliveira r 145 1º Rezende.. 22-8817
Guimarães Jeronymo med cons
15A 6º s 603 Alcindo Guanabara 22-1621
Guimarães Jeronymo dr r 771 Copacabana..... 27-0864
Guimarães João adv escr
19 8º s 18/21 Gen Camara 23-1005
Guimarães João adv escr
19 8º s 18/9/20 Gen Camara 23-1559
Guimarães João r 1030A Copacabana..... 27-2883
Guimarães João r 728 1º B Mesquita..... 48-4476
Guimarães João B Mello r 22 Teixeira Mello... 27-5571
Guimarães João Freitas escr
69/77 5º s 2 Av R Branco 23-4436
Guimarães Joaquim repres 47 1º s 9 Quitanda.. 23-3297
Guimarães Joaquim Alves r 47 Neves..... 22-0652
Guimarães Joaquim Arlindo Silva r
445 c 2 Mariz Barros 28-2127
Guimarães Joaquim Gonçalves r
102 S Frco Xavier 28-7760
Guimarães Joaquim dos Santos r
26 3º Alcindo Guanabara 22-0147
Guimarães Joaquim Souza r 110 Theodoro Silva. 48-3819
Guimarães Joaquina r 136 Sta Clara..... 27-2393
Guimarães Jorge Pospissil r 5 Octavio Corrêa.. 26-1662
Guimarães José r 60 4º Siqueira Campos..... 27-2897
Guimarães José 71 Rezende..... 22-7428
Guimarães José Antonio r 155 Souto..... 29-8040
Guimarães José Conrado r 12 1º Rezende..... 22-8426
Guimarães José Francisco armar 150 Cabuçú.... 29-2549
Guimarães José Maria Moreira gen r
49 Guimarães 29-2314
Guimarães José Ribeiro couros 162 Senado.... 22-2448
Guimarães José Rodrigues Vva sacc
44 Tv Sta Rita 24-0778
Guimarães Josefa Rodriguez r 99 Figueira..... 29-3848
Guimarães Julieta Santos r
729 c 19 Jard Botanico 26-4454
Guimarães Junior J r 344 1º S Luiz Gonzaga.. 28-6910
Guimarães Juvenal r 55 Sampaio Vianna..... 28-1410
Guimarães L r 10 Siqueira Campos..... 27-0499
Guimarães L r 52 4º Alvaro Alvim..... 22-4493
Guimarães L r 184 Gen Polydoro..... 26-4054
Guimarães L F dr r 169 Copacabana..... 27-0894
Guimarães Laura r 20 c 1 Prof Gabizo..... 28-4646
Guimarães Laura Rocha r 537 Laranjeiras..... 25-0173
Guimarães Leal & C S fumos
34 Prç 15 Novembro 23-5301
Guimarães Lello Albano r 78 Barata Ribeiro.. 27-4968
Guimarães Leonardo dr r 261 Mearim..... 48-1641
Guimarães Liberalinda r 276 1º Visc Pirajá... 27-7702
Guimarães Lindoso Marinho capt tte r
259 c 2 Mariz Barros 28-6034
Guimarães Lucie Susanne r
197 c 13 Barata Ribeiro 27-5041
Guimarães Ludgero r 160 B Ubá..... 28-7233
Guimarães Luiz r 17 Urbano Santos..... 26-4230
Guimarães Luiza Laranjeira r
130 c 24 Alex Ferreira 26-1100
Guimarães Luz Silva Maria Oscar
362 Hadd Lobo 28-0216
Guimarães Manoel r 41 Quatro..... 29-6001
Guimarães Manoel r 26 Argentina..... 28-7055
Guimarães Manoel Alves 128 Pereira Silva..... 25-0609
Guimarães Manoel Ferreira r 11 Belfort Roxo.. 27-3229
Guimarães Manoel Marques r
329 c 12 S Christovão 28-2076
Guimarães Manoel Mendonça vva r
149 Pinto Guedes 48-2485
Guimarães Marcilio Costa r 48 Julio Ribeiro... 29-6693
Guimarães Maria de Nazareth r
38 2º Sen Dantas 22-1677
Guimarães Maria Noemia r 47 Sta Sophia..... 28-3415
Guimarães Maria R S r 34 Viuva Lacerda..... 26-3726
Guimarães Maria Rosa r 227 Paraguay..... 29-1751
Guimarães Marieta r 108 3º Matriz..... 26-1870
Guimarães Mario Oliveira r 37 Bella S Luiz... 48-0790
Guimarães Mario Oliveira r 23 Djalma Ulrich.. 27-4547
Guimarães Martinho Lima dr r 17 Pacheco Rocha 27-5822
Guimarães Mauricio Pinheiro dr r 4 3º Pedro I 22-0795
Guimarães Mello Ataliba r 37 Angelo Bittencourt 48-1069
Guimarães Miguel r 62 Ferreira Vianna..... 25-1018
Guimarães Miguel Buarque P dr r
180 Menna Barreto 26-1284
Guimarães Milton Garcia r 4 Carlos Sampaio.. 22-3624
Guimarães Modesto dr r 58 Gust Sampaio.... 27-3928
Guimarães Natal vva dr r 117 Ypiranga..... 25-1553
Guimarães Natal G r 23 6º Prç Floriano..... 22-4726
Guimarães Necesio r 157 Gustavo Sampaio..... 27-2946
Guimarães Neves & C comm 91 Gen Camara... 24-3891
Guimarães Neves & C mad 759 S Christovão.. 28-1303
Guimarães Neves & C amiantho 91 Gen Camara 23-4390
Guimarães Newton r 484 Gen Canabarro..... 28-4592
Guimarães Nicolau r 74 Copacabana..... 27-3611
Guimarães Nicolau L C industr e agric
3/5 Conceição 22-4217
Guimarães Noemia Monteiro r 50 Gust Sampaio 27-1017
Guimarães Norival r 890 Copacabana..... 27-2988
Guimarães O eng escr 172 2º Rosario..... 23-4621
Guimarães O r 439 Viso Sta Isabel..... 28-3567
Guimarães O S r 839 Copacabana..... 27-5263
Guimarães Octavio M S adv escr
30 2º Lg José Clemente 22-4779
Guimarães Octavio M S dr r 295 B Jaguaribe.. 27-4837
Guimarães Octavio Muniz maj r
187 3º Dom Ferreira 27-1312
Guimarães Odilla r 134 c 2 Vol Patria..... 26-4457
Guimarães Olindino café 340A C Bomfim..... 48-0051
Guimarães Olivia r 35/7 5º Prç Floriano..... 22-9094
Guimarães Ophelia r 456 c 2A Cardoso Moraes 29-6152
Guimarães Orlando dr r 88 Campos Paz..... 28-0583
Guimarães Oscar comm 19 9º s 15 Gen Camara 23-5666
Guimarães Oscar r 467A Av Paulo Frontin.... 28-0231
Guimarães Oswald r 4 Esteves Junior..... 25-4983
Guimarães Paulina da Silva r 68 2º Gen Camara 23-3378
Guimarães Paulino despach 59 2º s 13 Quitanda 23-5618
Guimarães Pedro de Alcantara adv escr
37 14º s 1404/5 Alv Alvim 22-5203
Guimarães Pedro F desemb r 197 Laranjeiras... 25-0516
Guimarães Pinto Olavo dr r 26 Bambuhy..... 48-1382
Guimarães Porto dr r 68 Farani..... 26-0433
Guimarães Porto Abel dr 14 4º Rodr Silva.... 22-7396
Guimarães Raul despach 193 s 2 Gamboa..... 24-4921
Guimarães Raul r 42 c 6 Carvalho Monteiro.. 25-2185
Guimarães Raul r 150 Dom Ferreira..... 27-0428
Guimarães Raul r 189 C Bomfim..... 28-4450
Guimarães Raul Pereira dr r 912 c S Copacabana 27-4109
Guimarães Raymundo Salgado r 279 Prof Gabizo 28-6021
Guimarães Regina r 76 Salv Corrêa..... 27-1468
Guimarães Ruy C adv escr
7 12º s 1212 Prç Floriano 22-3413
Guimarães Santos José Luiz dr r 108 Piratiny.. 28-8774
Guimarães Sebastião dr r 58 Pereira Barreto.. 28-9583
Guimarães Sylvio r 44 B S Borja..... 29-4007
Guimarães Tertuliano r 479 Vol Patria..... 26-1351
Guimarães Thiago r 204 Leopoldo..... 48-0967
Guimarães Thomaz P Fonseca r
130 c 22 Alex Ferreira 26-0250
Guimarães Ubirajara r 152 Araxá..... 48-4966
Guimarães Ubyrajara da Motta adv escr
65 4º s 4 Carmo 23-0872
Guimarães Waldemira r 167 1º Gen Pedra..... 24-4268
Guimarães Waldyr dr r 239 Passagem..... 26-3420
Guimarães Wanda Cordeiro r 195 Sta Clara.... 27-1463
Guimarães Z r 63 C Baependy..... 25-2264
Guimarães Zilia R r 35 1º Rego Lopes..... 28-3941
Guinle A 137 2º Av R Branco..... 23-3625
Guinle Arnaldo escr 137 2º Av R Branco..... 23-3623
Guinle Arnaldo dr r 116 Pr Flamengo..... 25-2037
Guinle C 137 2º Av R Branco..... 23-3622
Guinle Carlos escr 137 2º Av R Branco..... 23-3718
Guinle Carlos r 228 Pr Botafogo..... 26-1123
Guinle Carlos r 228 Pr Botafogo..... 26-3195
Guinle Eduardo 106 Gago Coutinho..... 25-0362
Guinle Filho Eduardo dr escr
137 2º Av R Branco 23-5847
Guinle Filho Eduardo r 106 Gago Coutinho.... 25-4485
Guinle Guilherme r 505 Marq S Vicente..... 27-2532
Guinle Irmãos
F de Miranda 137 2º Av R Branco..... 23-3718
Secretario do sr A Guinle
137 2º Av R Branco 23-3623
Guinle Octavio dr escr 137 2º Av R Branco.. 23-5847
Guinle Octavio garage 54 Eduardo Guinle..... 26-2908
Guinle Octavio r 582 Av Atlantica..... 27-2287
Guinle Octavio r 582 Av Atlantica..... 27-0335
Guinlet Charlotte r 274 B Jaguaribe..... 27-4050
Guisard Victor dr r 83 Dias Rocha..... 27-1010
Guisser David r 291 c 2 Tonelleros..... 27-4385
Guitarra de Prata instr musica 37 Carioca..... 22-5721
Guiu José 636 Av Atlantica..... 27-1473
Guiu Vilá Dalmiro dent 98 Visc Pirajá..... 27-3260
Gulden Edgar r 123 Azevedo Sodré..... 26-1965
Gulias Constantino archit 33 Ledo..... 24-1699
Gullino José r 135 Cirne Maia..... 29-4471
Gullo Francisco fructas Merc Municr XVI 56.. 23-0118
Guppy Victor Stanley George r 237 Redemptor 27-0365
Gurgel do Amaral Eduardo dr r
12 Tv Madre Jacintha 27-5880
Gurgel Dantas J escr 164 1º Ouvidor..... 22-6522
Gurgel Dantas José r 208 Gustavo Sampaio.... 27-5900
Gurgel Mozart dent 61 2º Bolivar..... 27-0956
Gurgel de Souza Gomes Luiz r 12 Magnolias... 27-5009
Gurgel Valente Mozart r 135 Constante Ramos 27-2137
Gurjão José dr r 12 Thereza Guimarães..... 26-2643
Gusid & C casemiras 35A Nuncio..... 22-9609
Gusmão A bombas 169 André Cavalcanti..... 22-1478
Gusmão Alberto capt mar e guerra r
272 José Hygino 48-0749
Gusmão Alvaro Silveira dr r 366 C Bomfim... 48-4033
Gusmão Alves de Brito F dr r 88 Araujo Penna 28-5668
Gusmão Antonio Cavalcanti A r 231 12 Maio... 27-5478
Gusmão Arsenio da Silveira vva r
58 Silv Martins 25-2234
Gusmão Cid Buarque r 86 Prof Valladares..... 48-1734
Gusmão Coriolano r 143 Ipanema..... 27-0927
Gusmão Dina r 122 Min Viveiros Castro..... 27-6232
Gusmão Dourado & Baldassini Ltda escr
33/5 8º 13 Maio 22-3627
Gusmão Fernando r 33 Tv S Vicente..... 28-7356
Gusmão Francisco r 203 Paula Mattos..... 22-5885
Gusmão Francisco de Paula S dr r
36 Raymundo Corrêa 27-0787
Gusmão Gonçalves E r 31 Frco Muratori..... 22-7342
Gusmão Junior Joaquim r 28 Annibal Mendonça 27-1387
Gusmão L r 171 19 Fevereiro..... 26-2036
Gusmão Manoel 1523 Estr Nova Tijuca..... 48-3156
Gusmão Marietta r 211 Barata Ribeiro..... 27-5485
Gusmão Mario r 294/6 10º Av Atlantica..... 27-2207
Gusmão Nelson dr r 44 José Mauricio..... 48-5422
Gusmão Osmar r 156 Grajahú..... 48-5803

NAS
LAVAGENS DE
CASA
A
CRUZWALDINA
MATA AS PULGAS E EXTINGUE OS MICROBIOS

FOGÕES A GAZ

Vendem-se a PRESTAÇÕES

RUA REPUBLICA DO PERU', 93.. TEL. 22-7620
" TEIXEIRA SOARES, 38..... " 28-3008
" COPACABANA, 627 ..... " 27-0378
" ARISTIDES CAIRE, 11..... " 23-4667
" MARQUEZ DE ABRANTES, 3 " 25-0595

Gusmão Paulo de Bellido r 531 3º Laranjeiras 25-4752
Gusmão Raul Buarque r 44 Affonso Penna..... 28-7058
Gusmão Sady Cardoso adv escr 159 1º Rosario.. 23-3104
Gusmão Saul dr r 15 Morales de Los Rios..... 28-6172
Gusmão Thomaz Cavalcanti r 59 Teixeira Junior 28-8569
Guss Herbert dent cons
11 2º s 3 Av Almte Barroso 22-5532
Guss Herbert dr r 19 Duque Estrada..... 27-2661
Guss Jacob r 124 c 17 S Clemente..... 26-3874
Gustavo & C faz 119 Gen Camara..... 23-3578
Gustavo Rheingantz dr r 316 Pr Botafogo..... 26-0681
Guterman Estera r 139 1º Visc Itauna..... 24-3570
Guterman Natan r 5 Paulino Fernandes..... 26-1106
Gutierrez da Silva Galileu r 303A Gen Canabarro 28-5209
Gutmann Henrique comm 118 1º 1º Março.... 23-5268
Gutmann Stefan dr r 927 Copacabana..... 27-5014
Güttinger João r 119 Pedro Carvalho..... 29-4257
Guyer Geraldo r 52 Soares Cabral..... 25-3278
Guyer & Paulo comm 118 1º Alfandega..... 23-3766
Gyemant E Stephan 247 c 10 Cattete..... 25-2276
Gymnasio Anglo Brasileiro
Séde 404 Av Niemeyer..... 27-2982
Escriptorio 187 4º s 3 Ouvidor..... 22-0219
Gymnasio Metropolitano 241 Dias Cruz..... 29-3295
Gymnasio Meyer 134 Arist Caire..... 29-2725
Gymnasio Nacional 277 Av 28 Setembro..... 48-0573
Gymnasio Piedade 225 Manoel Victorino..... 29-1303
Gymnasio Pio Americano
Secretaria 48 Teixeira Junior..... 28-1041
Res director 48 Teixeira Junior..... 28-2542
Gymnasio Sta Thereza 538 Leopoldina Rego.... 29-6053
Gymnasio S Bento 42 4º D Gerardo..... 23-4654
Gymnasio S Bento 1º Março..... 23-4387
Gymnasio 28 Setembro 543 24 Maio..... 29-0550
Gymnasio 28 Setembro secção feminina
337 24 Maio 29-2451
Gymnasio Véra Cruz
Directoria 417 S Frco Xavier..... 48-5386
Secretaria 340 S Frco Xavier..... 48-4422
Res do director 352 S Frco Xavier..... 48-3537
Gyongy Luiz electr loja 77/9 Av Gomes Freire 22-1384

H

H Kaasbol 93 1º Alfandega..... 23-5087
H Sampaio Fernandes & C pharm 30 Ev Veiga 22-3191
Haack Edú r 34 Irineu Marinho..... 26-0584
Haas Alberto eng
Escriptorio 9 3º s 4/8 Ramalho Ortigão.. 22-0281
Residencia 268 Av Atlantica..... 27-4855
Obras Paço Municipal Prç Republica..... 24-0700
Deposito 140 Souza Barros..... 29-0760
Haas David 109 Sen Euzebio..... 24-6759
Haas Edmundo med cons
94 3º s 5/6 7 Setembro 22-8659
Haas George adv escr 59 5º Quitanda..... 23-4826
Haas Henri L Vander r 252 1º Av Portugal... 26-4378
Haase Henrique r 38 Salv Corrêa..... 27-5555
Haase Otto r 216 Gust Sampaio..... 27-3204
Haasis A r 279 1º Av Presid Wilson..... 22-6390
Habbema E Bourgeois part 470 Laranjeiras.... 25-3924
Habbema Esther Bourgeois dent 80 1º Gonç Dias 23-4617
Habeyche Mansour r 902 Copacabana..... 27-2514
Habib Felippe dep pão 202 Senhor Passos..... 24-2354
Habib Irmãos & C 309 Alfandega..... 24-5746
Habib L r 71 2º B Guaratiba..... 25-4724
Habib Miguel G faz 361 Alfandega..... 24-1573
Habib Salim r 174 Gust Sampaio..... 27-3621
Habkaud José r 58 Almte Tamandaré..... 25-2676
Hacher Esther 222 Julio Carmo..... 22-6219
Hachiya Gosuke r 144 Uruguay..... 48-5384
Hachiya Irmãos & C
Rêde particular 85 Th Ottoni..... 24-2709 / 24-1818
Hachiya Irmãos & C botões 781A B Mesquita.. 48-0307
Hachiya Kenkuro r 358 B Torre..... 27-5033
Hacker Dora r 17 C Baependy..... 25-4765
Hackradt & C Fernando mach 45 S Pedro.... 23-2940
Hackradt & C Fernando dep 78B Pedro Alves.. 24-0622
Haddad Aida da Costa r
668 Av Visc Albuquerque 27-0597
Haddad Elias joias 40 Nuncio..... 22-8870
Haddad Gebran armar 207 Mariz Barros..... 28-6029
Haddad Georges r 970 B Mesquita..... 48-2249
Haddad Ibrahim B r 645 C Bomfim..... 48-4293
Haddad Jamily r 633 C Bomfim..... 48-2678
Haddad Nazareth r 46 1º Corrêa Dutra..... 25-2207
Haddad Nelson da Costa dr r
668 Av Visc Albuquerque 27-0597
Haddad Nicolau r 185 Antonio Basilio..... 48-2789
Haddad Sch.crala r 1262 Av Maracanã..... 48-2980
Haddade & Irmão N faz 275 Alfandega..... 24-4253
Haddock Lobo vva r 26 Oitys..... 27-3685
Haddock Lobo Sydney r 22 Carlos Campos..... 25-3233
Hade Abdul quit 130 Mar Cantuaria..... 26-3380
Hadjes & C Ltda café 187 4º Quitanda..... 23-3575
Hadjes David faz 7 Av Gomes Freire..... 22-9711
Hadjes David r 14 Barata Ribeiro..... 27-3304
Hadler Lotte Marie pensão 270 Av Atlantica... 27-0918
Hadlich Erwin r 228 Sta Alexandrina..... 28-5702
Haefeli Theodoro r. 71 Sampaio Vianna..... 28-7270
Haegler E seguros 56 3º Gen Camara..... 23-0653
Haegler Eric r 47 D Pedrito..... 27-1070
Haemmerli Alfredo r 45A Copacabana..... 27-3208
Haerdy & C Ltda Eduardo
Loja 60 Prç Tiradentes..... 22-0048
Escriptorio 60 1º Prç Tiradentes..... 22-2956
Haerdy Eduardo r 459 Alice..... 25-3274
Haerling Carlos E comm
42 2º s 204 Prç 15 Novembro 23-0951
Haeussler & C Ltda E comm 75 2º Ouvidor... 23-1407
Hafidis Miguel fabr cintos 320 Buenos Aires.. 24-3138
Hage Felippe r 328 1º Alfandega..... 24-4185
Hagemann Gertrud M r 39 Therezina..... 22-0024
Hagen Bayma & C Ltda
Armazem 150 Buenos Aires..... 23-4229
Privativo 150 Buenos Aires..... 23-4712
Hagjat & Irmão A faz 140 Av Thomé Souza.. 24-1782
Haguenauer David r 178 Sorocaba..... 26-1081
Haguenauer Filho David adv 47 1º Buenos Aires 23-0168
Hahlbohm & Irmão Carlos metaes 16 B S Felix 24-0255
Hahlbohm Walther r 133 6º Riachuelo..... 22-9055
Hahlo & Sons Charles escr
9 1º s 131/3 Av R Branco 23-4913
Hahne Sven Halvar r 15 2º Av Henr Dumond... 27-0836
Haigh A A F r 603 2º Prud Moraes..... 27-5120
Háje José armar 68 S João Baptista..... 26-1725
Hakime & C armar 187 Alfandega..... 24-1526
Hakimé & C Elias seda 308 Alfandega..... 24-0239
Halbreich Bruno mov 418 Riachuelo..... 22-4645
Halden A r 314 Pr Flamengo..... 25-2294
Hales Ronald L r 26 Silv Martins..... 25-3725
Haley B M r 1053 C Bomfim..... 48-1704
Half-Way House 305 8º Av Presid Wilson..... 22-9090
Halfeld Candida r 165 Bambina..... 26-2967
Hall John C r 586 Prud Moraes..... 27-4850
Hall Mario Duarte capt corv r
11 Custodio Serrão 26-0336
Hallage & Henaise seda 204 Alfandega..... 24-3847
Hallawell H C r 200 Av Vieira Souto..... 27-2217
Hamacher C H r 129 B Torre..... 27-4693
Hamann Christiano H r 93 Azevedo Sodré..... 26-2919
Hamann Hugo corret
Rêde particular 44 Gen Camara..... 23-5883
Hamann Hugo r 66 5 Julho..... 27-4298
Hamers M anilinas 29 1º Av R Branco..... 23-2927
Hamers Max r 4 Visc Pirajá..... 27-2145
Hamilton Nelson med cons 73 1º Republ Perú 22-8727
Hampshire Walter P r 7 c 5 Prç Gabriel Soares 48-0240
Hams Charles James r 12 5º Duvivier..... 27-3024
Handley & C Godofredo contadores
33/5 3º 13 Maio 22-9231
Handro Maria r 796 Copacabana..... 27-0524
Hanji Izat faz 202 Riachuelo..... 22-6814
Hanji Izat armar 171A Riachuelo..... 22-4962
Hanna & Irmão Salim armar 320 Alfandega.... 24-1777
Hannequim Osmundo capt r 72 Montenegro.... 27-2491
Hanovich Mara r 39 2º Prç Duque Caxias..... 25-3124
Hansen & C Alfred seguros 5 4º Alfandega.... 23-4925
Hansen & C Ltda M V escr 272 Av Mem Sá.. 22-4356
Hansen Carlos r 163 Visc Sta Isabel..... 48-5694
Hanszmann Antonio Conrado r 40 Paraiyba.... 28-2809
Hard Rand & C café 60 Visc Inhauma..... 23-2713
Hard Rand & C café 60 Visc Inhauma..... 23-0008
Hardth Guilherme r 59 B Guaratiba..... 25-0776
Hargreaves Alberto r 43 Guarehy..... 26-2843
Hargreaves & C pharm 172 7 Setembro..... 22-7198
Hargreaves E D r 56 Custodio Serrão.. 26-4303
Hargreaves R med cons 172 7 Setembro..... 22-7198
Hargreaves R dr r 13 Urandy..... 26-1039
Hargreaves William S r 7 Fig Magalhães..... 27-1515
Hargreaves William S r 636 Barata Ribeiro.... 27-4487
Haring Fritz bordados 64 1º Visc Inhauma.... 23-0759
Haring Fritz r 53 3º Vol Patria..... 26-4212
Harjes W r 9 Lacerda Coutinho..... 27-0564
Harley F L r 25 Pereira Silva..... 25-4575
Harmen Mahmed armar 467A Hadd Lobo..... 28-7751
Harms N L r 79 Dias Rocha..... 27-3488
Harold B r 49 3º Pires Almeida..... 25-0865
Harris C H livros 111 3º s 303A Av R Branco 23-1124
Harris Herbert S r 58 Julio Castilhos..... 27-4046
Harris Simeão W r 443 Prud Moraes..... 27-1790
Hart Elizabeth r 912A 3º Copacabana..... 27-1068
Hart Harry r 20 Tres..... 29-4438
Hartenstein João C meias 354 Alfandega..... 24-5065
Hartley John Haddon r 5 8º Buarque Macedo.. 25-1415
Hartley Marcus & C baldes zinco 18 Tv Oliveira 24-3436
Hartwig Alipio r 113 B Petropolis..... 28-3072
Harvey E Murray r 182 Av Atlantica..... 27-6803
Hasche Carlos r 55 Visc Silva..... 26-0785
Hasenclever & C
Rêde particular 69/77 Av R Branco..... 23-5907
Das 12 ás 13 horas e depois das 17.30 horas as linhas ficarão assim ligadas
Escriptorio 69/77 Av R Branco..... 23-5907
Gerencia 69/77 Av R Branco..... 23-5903
Contabilidade 69/77 Av R Branco.... 23-5906
Secção Vendas 69/77 Av R Branco.... 23-5905
Secção Machinas 69/77 Av R Branco.. 23-5904
Deposito Ferragens 110 Prç Mar Deodoro.. 28-0085
Deposito Ferro 61/63 Pr S Christovão.... 28-0263
Deposito Machinas 64 Pr S Christovão.... 28-4995
Haslinger & C commissões 103 Ourives..... 24-5501
Haslinger Franz r 57 5º Julio Castilhos..... 27-3834
Hasse Rodolfo revdo r 494 S Frco Xavier..... 48-4398
Hasselman Angelo r 24 Lg Boticario..... 25-1980
Hasselmann Corina r 87 Alice..... 25-4730
Hasselmann Djalma r 48 c 7 Passagem..... 26-0343
Hasselmann Edgard Frederico corret
17 1º s 12 Buenos Aires 23-4417
Hasselmann Edgard Frederico corret
17 1º s 12 Buenos Aires 23-4329
Hasselmann Frederico 74 Julio Castilhos..... 27-4369
Hasslocher Alfredo Egon r 290 Redemptor..... 27-1892
Hasslocher Anna Bertet r 20 Mello Mattos.... 28-8446
Hasson Esther r 132 2º Av Gomes Freire..... 22-6418
Hasson Felix r 56 Duvivier..... 27-3270
Hastings Julieta r 75 1º Montenegro..... 27-1693
Hastings Mary r 31 C Irajá..... 26-0935
Hatab Nicolau sorvet 164C Maxwell..... 48-5272
Hauer Alexandre dr cons 55 1º Republ Perú... 22-0473
Hauer Alexandre dr r 178 Saint Roman..... 27-1356
Hauer Julio r 3 Dias Barros..... 22-7022
Haupt Antonio r 106A Dom Ferreira..... 27-0892
Haupt & C
Escriptorio 50 S Pedro..... 23-2321
Karl Schwarz 50 1º S Pedro..... 23-2444
Haupt Herman r 218 Cosme Velho..... 25-0832
Hausammann Oscar r 43 Duvivier..... 27-4735
Hauser I M r 237 Prof Gabizo..... 28-6016
Hauser Maria r 39 Copacabana..... 27-5595
Hausner H mechan 105 Campos Salles..... 28-6949
Hautz Arnoldo Silveira r 285 Prof Gabizo..... 28-6126
Havelange F r 33 Cosme Velho..... 25-0151
Hawath Desiderio r 49 c 2 Ribeiro Guimarães.. 48-2646
Haydée Ltda calç 12D Bethencourt Silva..... 22-6640
Hayden Jorge r 115 Mattoso..... 28-9672
Hayes C G r 706 Barata Ribeiro..... 27-2922
Hayes F G r 341 Prud Moraes..... 27-0359
Haymann Ernst dr r 7 Fontes Castello..... 48-1520
Haynes Eduard r 226 Redemptor..... 27-5037
Haynes Reginaldo r 706 Prud Moraes..... 27-4472
Hayward E F gerente 66 Gen Camara..... 23-1935
Hazan & C S S faz 15 Av Gomes Freire..... 22-0972
Hazan Elie Isaac r 367 c 2 Visc Pirajá..... 27-5585
Hazan Eliza r 116 c 6 Salvador Corrêa..... 27-5679
Hazan Isidor escr 109 1º s 2 Av R Branco... 23-3300
Hazan Isidor r 124 Gust Sampaio..... 27-4169
Hazan Isidore r 78 1º Duvivier..... 27-6457
Hazan Jacques moveis 80 Prç Nações..... 29-6566
Hazan Salomon Silvain r 18 Cruz Lima..... 25-0512
Hearn Gilbert r 5/7 1º Haritoff..... 27-3812
Heath L O repres 62 2º S Pedro..... 23-3641
Hecht Benjamin r 122 Av Mem Sá..... 22-3514
Hecht João Fernandes r 93 c 1 Pereira Siqueira 28-3918
Heck Sylvio tte r 431 Vol Patria..... 26-0892
Hecksher Edgard comte r 97 c 8 Sen Furtado.. 28-4630
Hecksher Gastão r 48 Gen Canabarro..... 28-2067
Hecksher Mario comte r 48 Araujos..... 28-9490
Hedderich Frederico r 43 Candido Oliveira..... 28-2754
Hedwig Otto r 43 4º Duvivier..... 27-3991
Hefeler Maria r 132 1º Av Gomes Freire..... 22-8446
Heggendorn João Baptista dr r 76 Medina..... 29-1982
Hehl Lothario dr r 619 Copacabana..... 27-2655
Hehl Thusneida r 75 Demetrio Ribeiro..... 26-1169
Heide Adelina r 480 1º Fr Caneca..... 22-0858
Heider Alfred confeit 17 Prç Cond Frontin.... 28-6416
Heier Guilherme r 12 c 10 Buarque Macedo.. 25-4798
Heilborn Junior Paulo cambio 38 Gen Camara.. 23-3167
Heilborn Paul r 186 Toneleros..... 27-2726
Heilborn Sylvio med cons
98 8º s 87 e 89A Republ Perú 22-7403
Heilborn Sylvio dr r 186 Toneleros..... 27-2726
Hein Ludwig r 1847 Almte Alexandrino..... 25-4522
Heinecke Harry optica 75 2º Ouvidor..... 23-1258
Heinemann Lucas dr r 65 Ld Ascurra..... 25-3135
Heinz Rudolf mach 17 5º s 56/7 Buenos Aires 23-2932
Heinzelmann Betty mme r 56 C Baependy..... 25-1521
Heinzelmann Renato r 262 Humaytá..... 26-3467
Heitor Ribeiro & C
Secção Varejo 90 Quitanda..... 23-0910
Secção de Atacado 72/6 1º Leandro Martins 24-1157
Escriptorio 90 Quitanda..... 23-5446
Heitor Ribeiro da Cunha 182 Joaq Murtinho..... 22-5996
Helena Elias r 272 2º Senado..... 22-4769
Helena Otto r 444 1º Av Atlantica..... 27-5627
Helios Studio heliographia 56 2º s 6 Carmo.... 25-5777
Heller Alexandre r 167 3º Copacabana..... 27-1397
Heller Ernani r 78 Av 28 Setembro..... 48-2194
Hellmeister Virginia r
152 2º Av Henr Valladares 22-7025
Helmich Antonio r 34 2ª casa Tte Villas Boas.. 28-1621
Helt L r 8 Buarque Macedo..... 25-1954
Hemeterio dos Santos Clovis r 471 Lino Teixeira 29-2535
Hemmings E S r 74 Av Epitacio Pessoa..... 27-3494
Henaine Calil r 9 Tv Sto Expedito..... 27-2891
Henault A r 98 Marq Olinda..... 26-1417
Hendler Michel r 92 Nascimento Silva..... 27-5239
Hendricks Francisco José r 178 Redemptor..... 27-4443
Henne Paul r 64 Coelho Netto..... 25-5094
Hennig Junior Oscar mechan 47 Gen Pedra..... 24-6354
Hennig Maria r 390 c 1 Prudente Moraes..... 27-7403
Henning Cardoso armz 18 Sen Pompeu..... 24-2840
Henninger Americo vv comte
116 Demetrio Ribeiro 26-1782
Henninger Dulce r 166 Gen Severiano..... 26-3970
Henninger Fritz r 16 Canning..... 27-4413
Hennion René r 132 Maria Quiteria..... 27-1883

HACHIYA, IRMÃOS & CIA.

IMPORTADORES EM GRANDE ESCALA
Telephones 24-2709 e 24-1818
RUA THEOPHILO OTTONI N.º 85

PORCELLANA JAPONEZA — BOTÕES DE MADREPEROLA — BRINQUEDOS DE CELLULOIDE — LAMPADAS E ARTIGOS ELECTRICOS — LAMINAS DE CELLULOIDE E PENTES.
CAMPHORA E MENTHOL — PAPEL PARA COPIA — ESCOVAS PARA DENTES E ARTIGOS PARA PRESENTE.

HIME & CIA.

Telephone 23-1741 (Rêde particular)

RUA THEOPHILO OTTONI, 52

— IMPORTADORES DE FERRO, FERRAGENS, UTENSILIOS DE LAVOURA, MATERIAES PARA ESTRADAS DE FERRO, CONSTRUCÇÕES, ETC.

FABRICANTES DE FERRO, FERROS DE ENGOMMAR, PONTAS DE PARIZ E MUITOS OUTROS ARTIGOS, DE FERRO E BRONZE.

Henoud Jorge r 169 c 5 Souza Barros..... 29-2518
Henrique & Irmão escr 63 Livramento..... 24-4746
Henrique José da Roza bomb 189 Affonso Penna 28-1795
Henrique Magalhães & C armz 140 S Freo Xavier 28-2473
Henrique P Oliveira ferrag 744A B Bom Retiro 48-1104
Henrique da Silva Pinto eng 135/7 Frei Caneca 22-1320
Henrique da Silva Simões 92/4 Marq Sapucahy 24-2320
Henriques Almeida & C armz 279 Cattete..... 25-0294
Henriques Anselmo r 99 Patagonia..... 29-6771
Henriques Elizio F r 53 Curuzú..... 28-1129
Henriques & Filho J garage 601A S Freo Xavier 48-4452
Henriqueo Gabriel r 631 Av Paulo Frontin..... 28-1241
Henriques J gravatas 52 Surubim..... 29-6184
Henriques João Affonso café 1 Moncorvo Filho.. 24-3929
Henriques José ponto autom Azevedo Sodré.... 26-2430
Henriques Paulina r 431 Visc Sta Isabel..... 48-3196
Henriques Raul de Barros dr r 83 Paulo Barreto. 26-2519
Henriques Sylvia r 8 Villa Rica..... 26-4489
Henry photographo 30 3º Gonç Dias..... 22-0305
Henry Filho & C penh 45/7 Luiz Camões..... 22-9516
Henry Filho & C filial penhores 195 7 Setembro 22-2335
Henry Wilson escr 93 Visc Inhauma..... 23-0190
Henshaw C A r 148 c 4 Sta Clara..... 27-1464
Hentz & Shaw 257 1º Av R Branco..... 22-9000
Hentze H r 31 Montenegro..... 27-3056
Henud & Abisarber calç 231 Senhor Passos.... 24-1945
Henze Max r 271 B Jaguaribe..... 27-1399
Hepatina N S da Penha laborat 50 1º Th Ottoni 23-4064
Herbanario Mineiro 112 Jorge Rudge..... 48-1117
Herberg Villela & C ferrag 135 Th Ottoni..... 23-3061
Herbert A Koebsch & Co escr 91 2º Uruguayana 23-3765
Herbert Moses dr escr 112 1º Rosario..... 23-3917
Herbert Spencer prof 191 1º Alfandega..... 24-4335
Herbster Pereira Theopesio r 51 1º 12 Maio.... 27-5371
Hercilia Rocha Pitta dra r 149 Philomena Nunes 29-6434
Herculano Alfredo med cons 91 9º s 10 Av R Branco 23-1379
Herculano Cunha saccos papel 33 Visc Rio Branco 22-2226
Herdes G repr fabrs estrangs 19 Arcos..... 22-2527
Heredia Cicero dr r 202 B Bom Retiro..... 29-3885
Herief Leon r 570 S Christovão..... 28-3674
Herlyck John C r 299 Cattete..... 25-1458
Herman Hungerbühler José r 142 Gen Severiano 26-4404
Hermann Jane mme r 147 2º Bento Lisboa..... 25-1796
Hermanny & C Ltda Roberto
Rêde particular 50 Gonç Dias..... 22-7685
Hermanny Dental Ltda escr 33/7 6º s 602 Alv Alvim 22-7945
Hermanny Filho & C Ltda Luiz
Rêde particular 50 Gonç Dias..... 22-7685
Hermanny Filho Luiz r 181 Barata Ribeiro.... 27-3241
Hermanny Louis r 171 Cosme Velho..... 25-3992
Hermanny Roberto r 103 Souza Lima..... 27-2608
Hermano Alfredo r 115 Indiana..... 25-4757
Hermano Barcellos commissões 99 1º Março.... 23-5359
Hermes Deodoro adv escr 39 1º Ourives..... 23-3817
Hermida Villar Angelo r 40 Hermenegildo Barros 25-0494
Herminia de Assis med cons 44 1º Republ Perú 22-6862
Herminia Sala r 144 B Torre..... 27-4121
Herminia Thiago r 35 c 1 Comte Maurity..... 24-1716
Hermogenes Rodrigues Peixoto capt r 66 cel Rangel 29-8242
Hermosilla Anna r 13B Ubald Amaral..... 22-6736
Hermsdorff Guilherme dr r 54 c 5 Av Carlos Peixoto 26-4333
Hernandez Andréa r 36 Freo Muratori..... 22-6252
Hernandez Francisco r 23 3º Maria Quiteria.... 27-2793
Hernandez & Irmão Vicente faz 337 Alfandega.. 24-0853
Herrera Antonio annunc 11 1º s 8 Rodrigo Silva 22-0350
Hertel Oscar r 340 2º Riachuelo..... 22-4821
Hertzberg Dias Henriqueta r 98 Cabuçú..... 29-2522
Hervanario Flora Carioca 10 Eng Dentro..... 29-2294
Hervé L cartonag 33 Tte Possolo..... 22-3684
Herz Adolpho cacáo 82 Benj Constant..... 25-1012
Herzog B drogas 211/3 Gen Camara..... 24-4270
Hess mme r 32 Tv Umbelina..... 25-1958
Hess & C Ltda Rodolpho escr 61/3 1º 7 Setembro 23-5073
Hess & C Ltda Rodolpho drog 61/3 7 Setembro 23-5072
Hess & C Ltda Rodolpho drog 61-3 7 Setembro 23-5211
Hess de Mello Jorge comte r 205A Gen Severiano 26-3562
Hess Rodolpho r 37 Pereira Silva..... 25-0188
Heuberger Theodor brinq 118 Av R Branco..... 22-4057
Heuseler Jorge r 27 Severino Brandão..... 28-8757
Heusl D 27 1º Freo Muratori..... 22-5910
Heydt Olga r 126 Laranjeiras..... 25-0457
Heyer Rudolf r 109 Figueiredo Magalhães..... 27-3411
Heylmann Otto r 85 Annibal Mendonça..... 27-1466
Hidalgo J C Rodriguez repres 69/77 5º s 1 Av R Branco 23-0083
Higashi J louças 110 Alfandega..... 23-4453
Higashi J r 82 c 3 Gustavo Sampaio..... 27-4809
Higgins Roland r 114 Cons Lafayette..... 27-1893
Higuera Dora de la r 59 Carvalho Monteiro.... 25-1192
Hilberath Francisco cera 28 Gen Bellegarde.... 29-4030
Hildebrandt Arthur r 388 24 Maio..... 29-3410
Hildegardo Noronha dr r 109 Prof Gabizo..... 28-1581
Hilger Rudolf r 32 Tv Candido Mendes..... 25-2149
Hillier Douglas J fabr 345 c 3 Bella..... 28-6125
Hillier Douglas J r 310 Av Vieira Souto..... 27-1766
Hilpert Casa S A Impermeabilisações
Escriptorio 117 Gen Camara..... 23-5953
Rêde particular
Deposito 100 Gen Gurjão..... 28-1004
Hilpert Mauricio r 64 Heraclito Graça..... 29-1630
Hiltz A F r 30 3º Av Epitacio Pessoa..... 27-0845
Hilvert Béla r 74 c 7 Salv Corrêa..... 27-1393
Himalaya Vergolino r 574 Av Epitacio Pessoa.. 27-6259
Hime Augusto E r 311 c 44 Uruguay..... 48-4670
Hime & C
Rêde particular 52/4 Th Ottoni..... 23-1741
Empreza Progresso 203 Fig Mello..... 28-2795
Fabrica Nova Industria 203 Fig Mello.... 28-2787
Deposito 108 Sacc Cabral..... 24-0396
Deposito 108 Sacc Cabral..... 24-6282
Secção de Phosphoros 52/4 Th Ottoni..... 23-1741
Hime Edward George r 53 D Marianna..... 26-1617
Hime Edwin Henry r 92 8º Copacabana..... 27-2565
Hime Francis Walter r 408 S Clemente..... 26-0213
Hime Jor Edwin E r 143 Vol Patria..... 26-1863
Hime Lima Ltda fabr 625 S Luiz Gonzaga..... 28-5750
Hime N H r 620 Copacabana..... 27-1205
Himelstein Marcos sedas 267 Alfandega..... 24-4178
Himelstein Marcos mov 442 24 Maio..... 29-2218
Hinden Henrique eng
Fabrica e residencia 37 Candido Oliveira.. 28-0060
Hinds W C r 46 Zamenhof..... 22-2451
Hinrichsen Robert F med
Consultorio 11 2º Almte Barroso..... 22-3481
Residencia 5 12º Haritoff..... 27-1590
Hintz Amelia r 88 André Cavalcanti..... 22-5950
Hipolito Souza Hermida pad 169 Senado..... 22-0359
Hipp & Mello Ltda escr 111 5º s 511 Av R Branco 23-3366
Hirsch Abraão med cons 33/7 10º s 1002 Alv Alvim 22-4954
Hirsch Ely dent 6 1º Ramalho Ortigão..... 22-3595
Hirsch Ely dent 264 Visc Pirajá..... 27-4441
Hirsch Emilio r 12 S Manoel..... 26-0917
Hirsch Eolo W dent gab 534 Copacabana..... 27-0202
Hirsch & Kaden escr 42 1º Th Ottoni..... 23-4254
Hirsch Ludwig r 124 Hilario Gouvêa..... 27-4609
Hirsch W r 700 Prud Moraes..... 27-1757
Hirschfeldt Olga cost 106 Paysandú..... 25-1777
Hirschfeld Erik D r 912A 5º Copacabana.... 27-5534
Hirth Georg r 105 Otto Simon..... 27-3081
Hirth Laubisch & C Georg mov
Escriptorio e Venda 43 Quitanda..... 23-3570
Tapeçarias 43 Quitanda..... 23-4048
Hochleitner Ricardo H radio electr 46 Mone Filho 24-1920
Hochman & C Izaac moveis 446 Arch Cordeiro.. 29-3569
Hodge James r 109 Djalma Ulrich..... 27-3992
Hoehn Henrique r 454 Alice..... 25-3817
Hoehnlé Numa r 135 1º Ld Gloria..... 25-0397
Hoepcke Margarida r 149 Almte Alexandrino.. 22-0677
Hoepffner Ludwin pastor r 46A Carlos Sampaio 22-6751
Hoffman Fred r 3 Camaragibe..... 48-1259
Hofstetter Germano r 144 Av Ataulpho Paiva.. 27-3405
Hogg I F r 17 Raul Pompeia..... 27-4076
Hohenberg & Santos joalh 49 1º Andradas..... 24-5783
Hohenthall W D capt r 234 Av Vieira Souto.. 27-5408
Hohl João r 48 Concordia..... 22-2578
Holdum Maria r 3 Almte Protogenes..... 25-4524
Holnerf & Filho M faz 329 Alfandega..... 24-5793
Holland Elza r 232 Siqueira Campos..... 27-4886
Holland Merten W escr 315 Gen Camara..... 24-4749
Holland Merten W r 745 Almte Alexandrino... 22-0687
Hollanda A Camillo r 130 Andrade Neves..... 48-3112
Hollanda C Freire Candido r 76 Visc Itamaraty 28-3997
Hollanda Cavalcanti Daniel tte cel r 28 Dias Cruz 29-1736
Hollanda Cavalcanti N electr 141 Rosario..... 23-0832
Hollanda Cavalcanti Napoleão r 35 Herminia... 29-1719
Hollanda Guy r 138 3º B Torre..... 27-6804
Hollanda José escr 24 Fr Caneca..... 22-7203
Hollanda da Silva Joanna r 538 S Freo Xavier. 48-3825
Hollandeza A bonbons e balas 551 Av Suburbana 29-1730
Hollandeza A bonbons 128 V Itauna..... 24-1453
Hollender Paulina r 4 Gloria..... 22-5752
Hollender Paulina r 229 Visc Pirajá..... 27-6603
Hollevik & C A J commissões 19 3º Buenos Aires 23-4344
Hollinger de Souza Augusto dep 357A Gen Camara 23-6032
Hollywood Modas 143 Ouvidor..... 22-7082
Holmes Levy Georges eng 94/8 3º s 33/4 Republ Perú 22-7287
Holsbach Amalia S r 213 c 5 Alvaro Ramos... 26-2126
Holt Ernani de Castro r 15 Martins Penna..... 28-8961
Holt Raul r 15 Martins Penna..... 28-8961
Holz A escr 36 1º s 4 Candelaria..... 23-0961
Home Ins Co of New York The
Gerencia 111 1º Av R Branco..... 23-1785
Homem de Carvalho dr r 20 Otto Alencar..... 28-0027
Homem de Carvalho Affonso dr r 169 Visc Silva 26-2159
Homem Manoel rest 27 Affonso Cavalcanti.... 22-3275
Homem Olegario Porto r 73 Silva Pinto..... 48-4224
Homœopathia Murtinho 58 Gonç Dias..... 22-1377
Homsy Michel r 126 Gustavo Sampaio..... 27-2914
Honeste & Chan rest 45 Visc R Branco..... 22-2390
Honold Eugenio r 350 Pr Flamengo..... 25-1073
Honorio & C
Matriz 145/7 Ourives..... 23-2620 / 23-2627
Estação Maritima 201 Gamboa..... 24-0234
Hood D escr 45 2º Th Ottoni..... 23-1595
Hoonholtz Yolanda von r 611 c 9 24 Maio..... 29-0591
Hopkins Causer & Hopkins 22 Mayrink Veiga.. 24-2448
Hor Meyll Isabel vva r 355 Prof Gabizo..... 28-3596
Horacio Augusto café 958 B Mesquita..... 48-4992
Horacio & Mattos moveis 188 Sen Pompeu..... 24-2918
Horacio & Reynaldo 395 Gen Camara..... 24-0408
Horatschke Maria livr 23 1º Tv Ouvidor..... 23-3546
Horawtz Dora r 184 1º S Pedro..... 24-2531
Horne H G 74 1º S Pedro..... 23-1850
Horne Herbert G r 88 Av Rainha Elisabeth... 27-2542
Hornsetler Daniel r 16 4º Senhor Passos..... 23-5405
Horovitz Abraham r 39 c 1A B Bom Retiro... 29-4304
Horowitz & C Ltd typogr 104 Sen Euzebio.... 24-3783
Horta Barbosa F M vva r 33 Prof Alfredo Gomes 26-0652
Horta Barbosa J B dr r 431 c 8 Vol Patria... 26-2749
Horta Barbosa José C r 166 Capt Rezende.... 29-1610
Horta Barbosa Julio Caetano cel r 64 Constant Ramos 27-4217
Horta Barbosa Luiz Aguirre dr r 77A Pereira Silva 25-0135
Horta Barboza F B r 120 Ben Constant..... 25-3447
Horta Barboza Luiz Hildebrando B r 139 José Antonio Santos 27-0687
Horta Camillo Dantas r 32 Prof Alfredo Gomes 26-2329
Horta Eurico M r 21 2º Cand Mendes..... 25-4030
Horta Francelino r 80 Sen Dantas..... 22-6695
Horta Hyldo dr r 133 Fabio Luz..... 29-1692
Horta Mario Cunha r 12 Ribeiro Almeida..... 25-0818
Hortencia de Jesus r 7 Tv Silva Castro..... 27-5193
Hortense Carvalho Ernani r 86 D Bosco..... 29-1063
Hortulania 79 Republ Perú..... 22-0576
Horwill F L P r 51 Ramon Franco..... 26-4101
Hoside Santiago r 22 Buarque Macedo..... 25-0014
Hospicio S João Baptista 181 Passagem..... 26-0143
Hospital Allemão
Rêde particular 109/29 B Itapagipe..... 28-8585
Hospital do Carmo 43 Riachuelo..... 22-5128
Hospital do Carmo 43 Riachuelo..... 22-3470
Hospital dos Estrangeiros 188 Passagem..... 27-0860
Hospital Evangelico
Rêde particular 83 Bom Pastor..... 48-2261
Res do Superintendente 83 Bom Pastor.... 48-4113
Hospital Gamboa 303 Gamboa..... 24-1437
Hospital Gamboa serv cirurgia 303 Gamboa.... 24-1384
Hospital Hahnemanniano 94 Fr Caneca..... 22-4715
Hospital Hahnemanniano matern 94 Frei Caneca 22-2279
Hospital Hahnemanniano clinica Gynecologica 94 Frei Caneca 22-4283
Hospital Lloyd Industrial Sul Americano
Gabinete Director 154 Rezende..... 22-0081
Administração 154 Rezende..... 22-5490
Hospital de Marinha sub off Ilha Cobras..... 23-4218
Hospital Nac Alienados Vide Min Educação e Saude Publica Direct Geral de Assist a Psycopathas
Hospital Ordem 3ª S F Penitencia
Rêde particular 1033 C Bomfim..... 48-5553 / 48-5450
Administração 1033 C Bomfim..... 48-0382
Hospital Pró Matre 159 Av Venezuela..... 24-0014
Hospital de Urologia
Rêde particular 82 Leopoldo..... 48-4300
Hospital Veterinario Municipal res zelador 478 Av Bartholomeu Gusmão 28-7699
Hospital Veterinario Pasteur 78 Lapa..... 22-3320
Hossell G Leigh r 3 Prud Moraes..... 27-1247
Hostillo Novaes escr 1º S Christovão..... 28-2960
Hosxe Eulalia Angela r 468 Monte Alegre.... 22-1220
Hotel Aliança 94/6 S Christovão..... 22-1083
Hotel Almanzora 110 Marq Abrantes..... 25-0804
Hotel Amazonas 224 1º Buenos Aires..... 24-6699
Hotel Americano 69 Joaq Silva..... 22-1120
Hotel Apollo 63 1º Visc R Branco..... 22-2699
Hotel Assinger 41 Almte Tamandaré..... 25-2769
Hotel Astoria
Rêde particular 70 Pr Flamengo..... 25-4009
Hotel Avenida
Rêde particular 152/62 Av R Branco..... 22-9800
Hotel Balneario 43 Siqueira Campos..... 27-3451
Hotel Beau Séjour e Sta Thereza 176/84 Almte Alexandrino 22-4088
Hotel Bello Horizonte Novo
Rêde particular 130/4 Riachuelo..... 22-9850
Hotel Belveder 954 2º Copacabana..... 27-0593
Hotel Bom Jardim
Rêde particular 81 Misericordia..... 23-1705
Hotel Brasil Italia 27 Gen Pedra..... 24-1217
Hotel Brilhante 129 1º B S Felix..... 24-2882
Hotel Buenos Aires 255/7 Buenos Aires..... 24-0837
Hotel Candelaria 106 Candelaria..... 23-0009
Hotel Carioca 219 1º Cattete..... 25-3840
Hotel Castello
Rêde particular 146 Mexico..... 22-9970
Hotel Caxias 6/8 Prç Duque Caxias..... 25-0454
Hotel Central
Rêde particular 2 B Flamengo..... 25-2240
Hotel Cidade 196 Cattete..... 25-0005
Hotel Colombo 14 1º Prç José Alencar..... 25-2980
Hotel Colonial 121 Av Niemeyer..... 27-3412
Hotel Continental 31 Sen Dantas..... 22-0118
Hotel Corcovado Palneiras..... 25-0015
Hotel Corcovado Palneiras..... 25-0019
Hotel Cruzeiro do Sul 2 Sen Euzebio..... 24-1014
Hotel D Pedro II 226 1º Sen Pompeu..... 24-5027
Hotel Elite 11/5 Sen Vergueiro..... 25-1006
Hotel Esplanada
Rêde particular 253 1º Av Mem Sá..... 22-9960
Hotel Esplendido
Rêde particular 202/8 Pr Flamengo..... 25-2085
Hotel Estação 232 1º Sen Pompeu..... 24-2098
Hotel dos Estrangeiros
Rêde particular 1 Prç José Alencar..... 25-0949
Hotel Figueira de Mello 42 Av Lauro Muller... 28-6298
Hotel Floriano Peixoto 193 Av Mar Floriano... 24-1834
Hotel Fluminense
Rêde particular 207/9 Prç Republica..... 24-0730
Hotel Gioconda 5 1º Invalidos..... 22-7146
Hotel Globo
Rêde particular 19 Andradas..... 22-1810
Hotel Gloria
Rêde particular Russell..... 25-3003
Hotel Governadores 107/9 1º Av Mem Sá..... 22-0261
Hotel Guanabara
Rêde particular 103 Lapa..... 22-9820
Hotel Indigena 155 1º Av Mar Floriano..... 24-1822
Hotel Ing'ez 176 Cattete..... 25-0841
Hotel Jardim da Gloria 31A Almte Balthazar.. 25-1972
Hotel Leblon
Rêde particular 2 Av Niemeyer..... 27-0070
Hotel de Londres
Rêde particular 668 Av Atlantica..... 27-0050
Escriptorio 668 Av Atlantica..... 27-1152

Hotel Ludy 145 1º Senhor Mattosinhos..... 22-7843
Hotel Luso Brasileiro 118 Prç Republica..... 24-2498
Hotel Lutecia
Rêde particular 486 Laranjeiras..... 25-3822
Hotel Mem de Sá
Rêde particular 153 Invalidos..... 22-9930
Hotel Milano 140 1º Lavradio..... 22-4063
Hotel Minas S Paulo 199 1º Prç Republica.... 24-1106
Hotel Missouri 219 Sen Vergueiro..... 25-3056
Hotel Modelo 6 Nunecio..... 22-7056
Hotel Moderno 283 Cand Mendes..... 25-1515
Hotel Monte Alegre
Rêde particular 6 Monte Alegre..... 22-7680
Hotel Myatã
Rêde particular 112 Copacabana..... 27-0060
Hotel Nacional 55/7 1º Lavradio..... 24-0524
Hotel das Nações 7 1º Av Gomes Freire..... 22-0336
Hotel do Norte 111 Sen Vergueiro..... 25-1332
Hotel Nova Aurora 216A 2º S Christovão..... 28-5852
Hotel Opera 75 Sto Amaro..... 25-3251
Hotel Oriental 48 1º Sen Euzebio..... 24-4597
Hotel Ouro Preto 8/10 Gloria..... 22-3396
Hotel Palacete Parisiense 21 Laranjeiras..... 25-0376
Hotel Palacete Parisiense 21 Laranjeiras..... 25-0428
Hotel Paris Palacio
Rêde particular 7C Av Passos..... 22-7670
Hotel Paulista 9 Bento Ribeiro..... 24-5690
Hotel Paulistano 38 1º Visc R Branco..... 22-2689
Hotel Paysandú
Rêde particular 15 Paysandú..... 25-3385
Hotel Pensão Haddock Lobo 252 Hadd Lobo.... 28-2124
Hotel Pensão Haddock Lobo 252 Hadd Lobo.... 28-1727
Hotel Pensão Hamburgo 84 Cand Mendes..... 25-3898
Hotel Pensão Majestic port 384 Pr Botafogo... 26-0931
Hotel Pensão Majestic chalet 390 Pr Botafogo.. 26-1466
Hotel Pensão Majestic chalet 390 Pr Botafogo.. 26-2786
Hotel Pensão Majestic chalet 390 Pr Botafogo.. 26-3418
Hotel Pompeu 268 Sen Pompeu..... 24-4678
Hotel Ponte Nova 190 Sen Pompeu..... 24-0692
Hotel Portuense 123 Visc Itauna..... 24-4071
Hotel Regina
Rêde particular 29 Ferreira Vianna..... 25-3752
Hotel Republica 189 Prç Republica..... 24-6681
Hotel Rio Bonito 227 1º Prç Republica..... 24-4167
Hotel Rio Branco
Rêde particular 22 Visc R Branco..... 22-2060
Hotel Rio de Janeiro 141 Av Henr Valladares.. 22-9236
Hotel Rio Palacio 10 Andradas..... 22-9920
Hotel Rio Petropolis 92 Frei Caneca..... 22-5458
Hotel Ritz 296 Av Delphim Moreira..... 27-4140
Hotel Ritz 296 Av Delphim Moreira..... 27-1873
Hotel Riva Mar 30 Av Augusto Severo..... 22-7920
Hotel Sta Thereza 176/84 Almte Alexandrino.. 22-4355
Hotel Selecto
Portaria 168 Pr Flamengo..... 25-0616
Edificio nº 2 164 Pr Flamengo..... 25-0172
Particular 13 2 Dezembro..... 25-2368
Hotel Silvestre Palace 317 Ld Guararapes..... 25-0997
Hotel Sixel 318 1º Laranjeiras..... 25-0555
Hotel Sixel 318 Laranjeiras..... 25-3475
Hotel Suisso 68 Gloria..... 25-2526
Hotel Suisso 68 Gloria..... 25-2527
Hotel Suisso 68 3º Gloria..... 25-2528
Hotel Tijuca 1053 C Bomfim..... 48-0373
Hotel Tijuca 1053 C Bomfim..... 48-5502
Hotel Velloso 92 Marq Abrantes..... 25-1220
Hotel Vera Cruz
Rêde particular 35 Pedro I..... 22-9870
Hotel Victoria
Portaria 274 Cattete..... 25-0768
Gerencia 274 Cattete..... 25-1746
Hotel Vinte de Novembro 676 Prud Moraes..... 27-5631
Hotel Vista Alegre
Rêde particular 324 Almte Alexandrino.. { 22-1830 / 22-1838
Hotel Vistamar 283 Candido Mendes..... 25-1515
Hotel Washington 637 Copacabana..... 27-3051
Hotel Washington 637 Copacabana..... 27-3251
Hotel Wilson 2 Pr Flamengo..... 25-2961
Hotel Wilson 4 Pr Flamengo..... 25-1999
Hotel Yankee 80 Paysandú..... 25-0667
Hotel Ypiranga 87 1º Joaq Silva..... 22-5655
Hottum Oldemar 57 3º Cand Mendes..... 25-1551
Houaiss & C Cesar armar 332A Vise Pirajá... 27-5495
Houaiss Wadih r 977 Copacabana..... 27-3876
Houlder Brothers & C Ltd vap
63/7 1º Av R Branco 23-0754
Houlder Brothers & C Ltd vap
63/7 1º Av R Branco 23-0588
Houry Geo P r 32 Oliveira Fausto..... 26-3028
Houry George P 74 1º S Pedro..... 23-1180
Houry Ibrahim M r 179 1º Av Mar Floriano.. 24-0664
Houston J Frank 100 1º Republ Perú..... 22-1783
Howling Stanley Eric r 50 Duvivier..... 27-4043
Hozum Claudio r 31 c 8 Aristides Caire..... 29-3734
Huber F r 602 Marq S Vicente..... 27-1251
Huber Jakob r 29 Costa Bastos..... 22-6833
Huber João r 250 Riachuelo..... 22-6058
Huber Oscar r 57 Gurupy..... 48-5801
Huber Rodolphe r 44 Annita Garibaldi..... 27-3453
Huber Wilhelm dr r 23 8º Prç Floriano..... 22-2657
Huberti & C 122 3º Av R Branco..... 22-3528
Hue Charles r 212 Vol Patria..... 26-0163
Hue Charles r 23 Boa Vista..... 48-4889
Hue Junior Carlos 82 D Marianna..... 26-1102
Hue Mario dr r 411 Vol Patria..... 26-0623
Hue Phelippe r 329 Vol Patria..... 26-0274
Huet Bacellar vva almte r 63 Martins Ferreira 26-0752
Huet de Bacellar J dr r 192 Pr Botafogo..... 26-0252
Hughes Donald Bruce r 547 Barata Ribeiro..... 27-3794
Hughes G r 512 Marq S Vicente..... 27-0547
Hugles Edward r 205 Marq S Vicente..... 27-5970
Hugo & C commissarios 172 Rosario..... 23-5149
Hugo de Freitas Gomes armz 90 B Iguatemy... 28-5191
Hugo Jackson Pinto escr 207 Sant'Anna..... 22-4725
Hühner Kurt r 197 c 62 2º Barata Ribeiro.. 27-6454
Hulha Brasileira C Ltda
12 7º s 73 Av Erasmo Braga 22-3826
Humbeeck Joseph van dr r
60 c 13 Tv João Affonso 26-0571
Humitzsch Guilherme
Escriptorio 21 1º Th Ottoni..... 23-4465
Escriptorio 21 1º Th Ottoni..... 23-0256
Deposito 6 Av Salv Sá..... 22-1187
Humitzsch Guilherme Roberto r 49 Indiana.... 25-3431
Humphries Yvonne r 60 1º Sta Clara..... 27-5152
Huneeus Sergio r 7 10º Haritoff..... 27-0179
Hungria Alberto r 67 Araujos..... 28-6556
Hungria Gonçalo adv escr 3116 Av Suburbana.. 29-8224
Hungria Nelson dr r 37 Rego Lopes..... 28-4421
Huntress G B r 27 Fig Magalhães..... 27-4788
Hupe Emma r 71 Visc Paranaguá..... 22-2763
Hurkiewicz A r 220 4º Domingos Ferreira..... 27-2960
Hutchinson W J r 173 Visc Silva..... 26-3873
Hutier Louis r 9 Frederico Eyer..... 27-2881
Hutt A escr 168 2º Av Mar Floriano..... 24-4040
Hütter Olga r 34 Manoel Carneiro..... 22-1195
Hydro Clarificador Brasil mechan 128 Riachuelo 22-5630
Hydro Saneadora 51 1º S José..... 22-4837
Hygino de Miranda A dr r 75 Bento Lisboa.... 25-1037
Hylander Grant O r 73 5 Julho..... 27-1867

I

Iacovazzo José nickel 231 Gen Caldwell..... 22-7010
Iafullo Puonzo r 46 Frco Muratori..... 22-3237
Ianelli Antonio Rodrigues r 114 B Torre..... 27-1462
Iannone Raphael camas 49 Moncorvo Filho..... 24-4150
Iatan Dumitra r 247 c 12 Cattete..... 25-0782
Iberê Falcão Pfaltzgraff r 154 Sta Alexandrina 28-5198
Ibiapina A med cons 3 3º s 1 Ourives..... 22-0163
Ibiapina A dr r 78 1º Corrêa Dutra..... 25-3988
Ibirecahy Sarah 136A c 2 Vol Patria..... 26-1727
Ibrahim Armando Safe r 169 Elias Silva..... 29-4223
Icken Franz r 68 Julio Castilhos..... 27-2385
Ideal Bilhares 39 1º Leopoldo Froes..... 22-3219
Iden Hermann ferrag 15 S Pedro..... 23-0628
Iencarelli Ernestina r 29 1º Av Henr Valladares 22-6453
Iencarelli Rogerio calç 5 Av Almte Barroso.... 22-1483
Igel & C Ernesto azulejos 231 Senado..... 22-1712
Igel & C Ernesto dep 118 Sen Alencar..... 28-6969
Igel & C Ernesto fogões 213 Senado..... 22-1749
Iglas Annita 11 Cattete..... 25-1522
Iglesias Alexandre r 26 Carolina Machado..... 29-8161
Iglesias Francisco de Assis dr r
135 c 1 B Torre 27-1467
Iglesias Indalecio d'Araujo dr r 141 Roberto Silva 29-6678
Iglesias Luis r 133 6º Riachuelo..... 22-4478
Iglesias Malvar Benjamin r 16 Cand Mendes.... 25-1372
Ignarra Sobrinho S r 48 Laranjeiras..... 25-1190
Igreja Evangelica Fluminense 102 Camerino..... 24-2047
Igreja Ingleza 10 Ev Veiga..... 22-6173
Igreja Methodista res pastor 48 S Salvador.... 25-3448
Igreja N S do Brasil 294 Av Portugal..... 26-4118
Igreja N S Salette 78 Catumby..... 22-8645
Igreja Orthodoxa mons Basilios
109 Av Gomes Freire 22-4999
Igreja Presbyteriana Rio Janeiro pastor
23 Silva Jardim 22-4648
Igreja Primeira Baptista 525 Pr Caneca..... 22-3864
Igreja S José Misericordia..... 23-0921
Igrejas N A r 9 Anadia..... 48-3154
Ijje Nassouh gravatas e alfaiat 265 Senhor Passos 24-2617
Ildefonso Mourão & C faz 250/250A Alfandega 24-6796
Ilha Moreira A mar r 148 C Bomfim..... 28-5568
Illum E r 426 B Torre..... 27-1782
Imbassahy Arthur dr r 25 Cand Mendes..... 25-2567
Imbroisi Francisco alfaiat
111 2º s 204 Av R Branco 23-3496
Imbroisi Vicente r 36 c 15 Ypiranga..... 25-1875
Imenes Anna Ribeiro r 519 Prud Moraes..... 27-1861
Imenes Roberto Souza comte r
284 S Frco Xavier 28-3192
Immobiliaria Hygienopolis S A terr a prazo
115 1º 7 Setembro 22-0933
Imperatriz Emp Aguas Ltda 25 Cons Saraiva.. 23-3399
Imperial A funeraes 10 Goyaz..... 29-1764
Imperial A modas 56 Gonç Dias..... 22-1296
Imperial Garage 47/9 Av Gomes Freire..... 22-1272
Imperial Hotel 186 Cattete..... 25-3327
Imperio das Camisas 118 Av Passos..... 24-6738
Imperio da Felicidade loter 157A Av R Branco 22-0896
Imperio J C D calç 9/11 Estr Mar Rangel.... 29-8276
Importadores de Metaes 6 Visc Itauna..... 24-4168
Imposto sobre a Renda
Vide Ministerio da Fazenda
Imprensa Brasil America 287 Buenos Aires.. 24-0197
Imprensa Israelita jorn rev 17 Sen Euzebio.. 24-6359
Imprensa Medica director 30 1º Rodr Silva.. 22-7494
Imprensa Nacional Vide Ministerio da Justiça
Independencia mov 1 Leopoldo Frões..... 22-0476
Independencia encad 5 S José..... 23-1017
Independencia Auto Omnibus 191 Av 28 Setembro 48-2722
Indergand Oscar r 103 Sá Vianna..... 48-5339
Indicador Geral Rio Janeiro escr
164 2º s 5 Ouvidor 22-3727
Industria de Giz Ltda 25 Saboya Lima..... 48-0764
Industria Artefactos Estanho fabr 35 Carijós... 29-0443
Industria Brasileira de Pneumaticos
52 Prç Republica 22-3333
Industria do Livro 35 S José..... 23-0804
Industria Nacional Artefactos Borracha
339 Theod Silva 48-1735
Industr Nav Artef Concreto Arm S A Inaca
154 Sen Alencar 28-1205
Industria Pecuaria e Commercio Ltda escr
66 2º Gen Camara 23-3036
Industria de Productos Alimenticios e Culinarios
Ltda 452 Fr Caneca..... 22-8452
Industria de Sabões Alliança 31 Guarapuava... 28-7431
Industria Sabril Ltda aço 230 Sto Christo..... 24-0446
Industria Tabacos S Sebastião 296 Sen Pompeu 24-3742
Industria Tipografica Italiana 291 1º Riachuelo. 22-5558
Industrial Atlantica mech 192 Av Salv Sá..... 22-7842
Industrial Artefactos de Ferro Ltda 33 Cajueiros 24-4305
Industrial Paulista A fabr 193A Visc Itauna.. 24-2437
Industrias Chimicas Alliadas Ltda
121 Desemb Izidro 48-4903
Industrias Chimicas Monroe Ltda perfum
164 Prç Mar Deodoro 28-8088
Industrias Graphicas Luxo 101 Visc Inhauma... 24-3292
Industrias H Costa S A prod chim
137 10º s 1010 Av R Branco 23-3364
Industrias Reunidas Caneco S A 182 Carlos Seidl 28-6001
Industrias Reunidas F Matarazzo
Rêde particular 45 Alfandega..... 23-1896
Secção Carnes Congeladas 431 Av Rodr Alves 24-0788
Trapiche 845 Av Rodr Alves..... 24-1358
Industrias Reunidas Fagundes Netto S A
Escriptorio 143 Ourives..... 23-4864
Entreposto Frigo-Lacteo 143 Ourives..... 23-3326
Dr Fagundes Netto 143 Ourives..... 23-4865
Industrias Tintas Universal Ltda 249 Alegria.. 28-6273
Inecto repres 40 1º 7 Setembro..... 23-3665
Ines Delia r 122 Ramon Franco..... 26-0780
Infante Attila dr r 150 Sorocaba..... 26-0451
Infante & C escr 14 1º Ouvidor..... 23-1498
Infante Giovanni dr cons 9 1º s 1 Ramalho Ortigão 22-6102
Infante Giovanni dr r 88 4º Pr Flamengo..... 25-2906
Infante Joaquina r 239 2º Av Paulo Frontin... 22-2231
Informação Economica e Financeira A red
94 2º s 4 7 Setembro 22-7877
Informador Commercial 24 1º 1º Março..... 23-3197
Ingber & C Adolpho drog 149 Th Ottoni..... 24-5060
Ingersoll Rand Company of Brazil
Escriptorio 48 Th Ottoni..... 23-5697
Ingham W escr 9 1º s 131/3 Av R Branco.... 23-4913
Ingham William r 598 4º Av Atlantica..... 27-0657
Inglês Francisco d'Aboim
r 51 Hermenegildo Barros 25-0201
Inglez de Souza vva r 32 Paula Freitas..... 27-3413
Inglez de Souza Carlota
aparts 26 Aleindo Guanabara 22-0668
Inglez de Souza Henrique r 940 Av Atlantica 27-2808
Inglez de Souza Marcos dr r 95 Haritoff..... 27-1088
Inke R J r 78 Andrade Neves..... 48-4854
Inman H E 9 2º S Pedro..... 23-2523
Inman H E r 282 B Petropolis..... 28-5316
Innecco Francisco traductor 142 1º s 6 Rosario 23-0684
Inojosa Joaquim adv escr 137 2º Quitanda.. 23-3559
Inojosa Joaquim dr r 642 2º Prud Moraes.... 27-0220
Insausti Ferreira & C modas 7 Gonç Dias.... 22-2259
Insausti Ferreira Maria
offic cost 7 1º Gonç Dias 22-1694
Insinuante A calç 48 Carioca..... 22-2401
Inspectoria de Aguas e Esgotos
Vide Ministerio da Educação e Saude Publica
Inspectoria de Concessões
Vide Prefeitura do Districto Federal
Inspectoria Federal Estradas
2º Pavimento 7 2º Av B Teffé..... 24-3788
3º Pavimento 7 3º Av B Teffé..... 24-4053
Secção Contabilidade 7 3º Av B Teffé.. 24-3788
Secção Contabilidade 7 Av B Teffé..... 24-0488
4º Districto 389 1º S Christovão..... 28-9310
Séde do 3º Districto 389 1º S Christovão 28-3978
Res dr Theophilo Almeida 52 Sta Christina 25-3084
Inspect Fiscal do E de Minas Geraes
Portaria 76 Visc Inhauma..... 23-4350
Gabinete Director 76 Visc Inhauma..... 23-4926
Gabinete Radiotelegraphia
76 1º Visc Inhauma 23-3994
Res Ajudante Director 99 Maria Amalia 48-1446
Inspect Geral Illuminação Capital Federal
Rêde particular 80 1º Visc Itaborahy.. 23-1795
Gabinete inspector 80 1º Visc Itaborahy 23-5705
Escr eng chefe Oscar Mafaldo Oliveira
80 1º Visc Itaborahy 23-2515
Escr eng Sá Lessa 80 1º Visc Itaborahy 23-2515
Residencias
Dr Francisco de Sá Lessa sub inspector
77 Souza Lima 27-2300
Dr Adalberto Gomes de Carvalho
eng ajudante 469 C Bomfim 48-2744
Dr Luiz Mala Bittencourt Menezes
323 S Clemente 26-0744
Dr Luiz Gustavo Pradez Filho eng ajud
118 Montenegro 27-6220
Trajano Siqueira Pinto da Luz secretario
109 Passagem 26-1962
Inspect Rendas Est Rio Janeiro
Expediente e Thesouraria 7 10º Prç Mauá 23-3260
Gab Inspect e Fiscalização
7 10º Prç Mauá 23-3200
Inspectoria de Trafego Vide Ministerio da Justiça
Instaladora A electr 150 Uruguayana..... 23-4432
Instituto Academico Albertino 519 Laranjeiras.. 25-0600
Instituto dos Advogados sala Forum 4º D Manoel 23-1120
Instituto dos Advogados séde Av Augusto Severo 22-8347
Instituto de Aposentadoria e Pensões dos
Bancarios 111/15 5º s 506 Av R Branco 23-2582
Instituto de Aposentadoria e Pensões dos
Bancarios 111/15 5º s 506 Av R Branco 23-4032
Instituto de Aposentadoria e Pensões dos
Commerciarios 17 Alfandega..... 23-4660

SEJA CURIOSO!...
VISITE O
GRANDE HOTEL VISTA ALEGRE
Rua Almirante Alexandrino, 324 --- Santa Thereza --- Rio de Janeiro
Em preços, conforto e optimo passadio, não tem competidor
ALTITUDE 300 METROS — BONDES Á PORTA
Telephone 22-1838

Instituto de Aposentadoria e Pensões dos Maritimos
Rêde particular 92 Candelaria..... 23-5835
Privativo secret geral 92 2º Candelaria... 23-3497
Privativo do Presidente 92 Candelaria.. 23-1162
Hospital 369 1º Mariz Barros..... 28-0175

Instituto do Assucar e do Alcool
Rêde particular 19 6º Gen Camara..... 23-1925
Serviço Interurbano 19 6º Gen Camara.... 23-5189
Deposito 82 Av Venezuela..... 24-4099
Secção do Alcool Motor 19 6º Gen Camara 23-2999
Vice Presidente 19 6º Gen Camara..... 23-2935

Instituto Baldini cabell senh 37 2º 13 Maio.. 22-0016

Instituto Barão de Ayuruoca 90 B Petropolis.. 28-6313

Instituto Behring 42 3º D Gerardo..... 23-4283

Instituto de Beleza Yolanda 11 1º Uruguayana.. 22-8889

Instituto Belleza Atlantica 7 Barcellos..... 27-5274

Instituto Belleza Erdressa
7 1º s 105/7 Prç Floriano 22-4870

Instituto Belleza Femina 16 1º Rodr Silva.... 22-0156

Instituto de Belleza Mme Clement
92 1º 7 Setembro 22-1510

Instituto de Belleza Mme Graça
86 1º 7 Setembro 22-1181

Instituto de Beneficencia Clinico Juridico
5 1º S Bento 23-0035

Instituto Biochimico laborat 286 Vol Patria.. 26-1960

Instituto Biochimico laborat 286 Vol Patria.. 26-0680

Instituto de Biologia Pedrosa Ltda
447 S Frco Xavier 48-1409

Instituto Brasileiro 42 4º s 405 Prç 15 Novembro 23-2672

Instituto Brasileiro de Contabilidade
41 1º Carioca 22-6783

Instituto Brasileiro Microbiologia
70 3º s 4 Republ Perú 22-0902

Instituto Brasileiro Microbiologia
123 8 Dezembro 28-4348

Instituto Brasileiro de Sympathico Therapia
18 1º Constituição 22-6742

Instituto Brasileiro de Urologia 44 1º 13 Maio 22-1000

Instituto Brasilia socied civil 91 1º 1º Março 23-4472

Instituto Briar cabell 73 1º Gonç Dias..... 22-1357

Instituto Café E S Paulo
7 6º s 602/3 Prç Mauá 23-0877

Instituto Cardeal Arcoverde
Secretaria 71 S Christovão..... 22-8177
Res do Director 71 S Christovão..... 22-2325

Instituto Central de Architectos 21 2º Quitanda 22-1703

Instituto Central do Povo 188 Rivad Corrêa.... 24-2731

Instituto Cirurgico da Associação Constructores Civis 213 Senado..... 22-4204

Instituto Cirurgico Paes de Carvalho
Rêde particular 335 Av Mem Sá..... 22-9913
Consultorios 335 1º Av Mem Sá..... 22-0314

Instituto Cirurgico dos Pés
5/7 3º s 318 Lg Carioca 22-8791

Instituto de Clinica Especialisada
3 1º Itabaiana 48-2114

Instituto Clinico de Cardiologia 129 3º Rosario 23-4312

Instituto Clinico Humanitario
344 1º Sen Euzebio 28-2970

Instituto Clinico de Madureira 44 Estr Portella 29-8295

Instituto Commercial Rio Janeiro
89 1º Gonç Dias 23-4775

Instituto Cultura Fisica 90 2º Av R Branco 23-0394

Instituto Dalva cabell 124 Vise Pirajá..... 27-5984

Instituto Dentario de Especialização
70 4º Buenos Aires 23-5495

Instituto Engenharia Militar 209 3º 7 Setembro 22-3374

Instituto Ensino Secundario 189 5º Ouvidor.. 22-9511

Instituto Ensino Secundario 189 3º Ouvidor.. 22-0545

Instituto Fisiologia Aplicada Ltda laborat
126 Laranjeiras 25-1562

Instituto Flamel 475 24 Maio..... 29-2521

Instituto Freuder 62 Cirne Maia..... 29-3532

Instituto Guanabara 183 7º s 706/7 Av R Branco 22-8932

Instituto de Gymnast Mlle Brandt
109 Marq Abrantes 25-1170

Instituto Hipodermia Ltda 9 Gustavo Gama.. 29-1381

Instituto Historico e G Brasileiro
28 Av Aug Severo 22-5266

Instituto Hygienico Mme Ella
16 1º Beco M Carvalho 22-3091

Instituto Hypothecario e Financeiro S A
Banco de Credito Real 46 Buenos Aires 23-3688

Instituto Hypothecario e Financeiro S A
Banco de Credito Real 46 Buenos Aires 23-0654

Instituto de Identificação e Estatistica
Vide Ministerio da Justiça

Instituto Juruena 188 Pr Botafogo..... 26-0393

Instituto La Fayette
Departamento Masculino Secretaria
253 Hadd Lobo 28-2910
Departamento Masculino Alumnos
253 Hadd Lobo 28-5114
Departamento Feminino 186 C Bomfim.. 28-4643
Departamento Preliminar 286 Hadd Lobo.. 28-4803
Departamento Mixto 348 Pr Botafogo..... 26-2040
Res do director 34 1º Cons Zenha..... 28-5651

Instituto Levergé collegio 335 Dias Cruz..... 29-0624

Instituto Luso Brasileiro 58 Boa Vista..... 48-2555

Instituto Martins Pinheiro 205 Dr Garnier.... 29-1607

Instituto de Massagem Medical e Gymnastica Sueca 143 Marq Abrantes 25-3207

Instituto Massagens e Orthopedia
305 3º s 326 Av Presid Wilson 22-9553

Instituto Medicamenta dep 147 Alfandega..... 24-3394

Instituto Medico Cirurgico Botafogo
159A Passagem 26-3812

Instituto Medico Cirurgico Meyer
268 1º s 3 Arch Cordeiro 29-4820

Instituto Medico Cirurgico Riachuelo
2 1º Filg Lima 29-4654

Instituto Medico Ferreira & Castro Ltda
54 1º Republ Perú 22-1697

Instituto Medico Legal
Vide Ministerio da Justiça

Instituto Medico S Christovão
162 1º Prç Mar Deodoro 28-5532

Instituto Mendoza 155 2º Ouvidor..... 22-9504

Instituto Menino Jesus 29 Ibituruna..... 28-1163

Instituto de Meteorologia
1º Districto Meteorologico Prç Mar Ancora 23-4108

Instituto Mineiro do Café
Rêde particular 39 Visc Inhauma..... 23-2002
Serviço Interurbano 39 Visc Inhauma.... 23-3062
Serviço Interurbano 39 Visc Inhauma.... 23-4197
Gabinete Secretario 39 Visc Inhauma..... 23-4577

Instituto Monteiro
cabell senhoras 62 1º Uruguayana 22-1223

Instituto Muniz Barreto 306 B Bom Retiro.... 29-0990

Instituto Nac Pharmacologia
laborat 173A Th Ottoni 23-1390

Instituto Nacional Surdos Mudos
232 Laranjeiras 25-0189

Instituto Ordem Contadores 10 1º Quitanda.. 22-5412

Instituto Orthopedico Barbosa Vianna
183 Av Mem Sá 22-0606

Instituto Orthopedico Rio de Janeiro
243 2º Av R Branco 22-0328

Instituto Paulista de Biochimica
151 2º s 208 Av Nilo Peçanha 22-5566

Instituto Paulista Ondulações
cabell 130 1º Ouvidor 22-1583

Instituto Physioplastico 86 1º 7 Setembro..... 22-4848

Instituto Physiotherapico 35 2º Chile..... 22-2554

Instituto Pinheiros Representantes
M Ventura & C 64/6 Buenos Aires 23-5408

Instituto Policia Pratica
38 1º Av Henr Valladares 22-0886

Instituto Polyclinico Dr Herculano Miranda
77 1º Siqueira Campos 27-0848

Instituto Praguer Pedrosa 76 1º S José..... 22-7268

Instituto Propedeutico Alves de Brito
871 B Bom Retiro 48-2150

Instituto Protecç Assist á Infancia
90 Moncorvo Filho 24-3461

Instituto Rabello 242 S Frco Xavier..... 28-5539

Instituto Regina cabell 39 1º Gonç Dias..... 22-1715

Instituto Renascença 23 Silva Jardim..... 22-4648

Instituto Roscio 61 Hadd Lobo..... 22-8122

Instituto S Francisco de Sales
6 Tv Magalhães Castro 29-1354

Instituto São Paulo Ltda 17 1º Chile..... 22-1379

Instituto Scient S Jorge S A 16 Sen Dantas.... 22-1005

Instituto Scient S Jorge S A laborat
403 Hadd Lobo 28-6543

Instituto Sete Setembro
Vide Ministerio da Justiça

Instituto de Soccorros Medicos
20/20A Lg José Clemente 22-3045

Instituto Superior de Preparatorios
11 1º S José 23-5361

Instituto Técnico Farmaceutico 57 3º Ouvidor 23-4294

Instituto Técnologico do Rio de Janeiro
33/7 7º s 707/9 Alvaro Alvim 22-1093

Instituto de Therapeutica 119 1º S Pedro..... 23-0344

Instituto Therapeutico Orlando Rangel
Rêde particular 148 Ferreira Pontes.... 48-5230

Instituto Ultra Record
cabell senh 54 1º Uruguayana 22-7029

Insuellas João Evangelista café
86 S Luiz Gonzaga 28-3603

Internacionaes Armazens Ltda 67 Sacc Cabral.. 24-3180

Internacional Café 122 Av Passos..... 24-2559

International do Brasil S A Composições
49 Graça Aranha 22-1127

International Business Machinery
170A 4º Av Thomé Souza 24-6561

International Business Machines Co of Delaware 41/3 Av R Branco..... 23-5960

International Harvester Export Co
Rêde particular 87 Av Osw Cruz..... 25-0334

International Machinery Co
Rêde particular 66 1º S Pedro..... 23-1985

International Standard Electric Corporation
101 1º/2º Av R Branco 23-2124

International Standard Electric Corporation
almoxarif 17 S Bento 23-0467

International Standard Electric Corporation
depart installações 101 2º Av R Branco 23-0462

International Time Recording Co
Divisão da International Business
41/3 Av R Branco 23-5960

Inventariante Judicial 5º D Manoel..... 23-3216

Inventos Nacionaes Omega S A
escr 114 Uruguayana 23-4640

Inverno Leonardo Antonio marcen 62 Lavradio.. 22-2668

Iorio Armando r 13 Thomaz Rabello..... 22-0467

Ipanema Moreira José r 283 Prud Moraes..... 27-0643

Ipanema Moreira R r 115 Djalma Ulrich..... 27-1125

Ipiabas Barão de r 295 Gen Canabarro..... 28-1174

Ipiña Eleuteria r 26 1º Acre..... 23-2895

Iracema Anna da Rosa r 48 Henrique Morize.. 48-4952

Iracema Marques modas 1/5 2º s 219 Lg Carioca 22-4816

Iracema Marques r 16 3º Paulo Frontin..... 22-7578

Irajá Hernani dr cons 23 4º Prç Floriano.... 22-6222

Irciv S A exp de café 194 1º Quitanda..... 23-3340

Irie•Kazukiyo r 106 Siqueira Campos..... 27-1210

Iris Neon annunc luminosos 46 Marrecas..... 22-7151

Irmã Dolores r 50 Av Suburbana..... 28-1973

Irmandade Div Esp Sto Estacio Sá
87 Estacio Sá 22-6900

Irmandade Mãe dos Homens 54 Alfandega..... 23-4203

Irmandade N S Gloria Outeiro 92 Ld Gloria.. 25-2869

Irmandade N S Lapa Mercadores
23 Tv Commercio 23-2602

Irmandade N S da Penha de Irajá Penha..... 29-6005

Irmandade N S Rosario e S Benedicto
Uruguayana 22-9437

Irmandade Sta Cruz Militares 1º Março..... 23-2405

Irmandade Sta Luzia Sta Luzia..... 22-2729

Irmandade Sto Antonio dos Pobres 42 Invalidos 22-2586

Irmandade S Crispim e S Crispiniano
11 Carlos Sampaio 22-8421

Irmandade S S Antiga Sé secret Av Passos.... 24-1558

Irmandade S S Sacr Candelaria Quitanda 23-0401

Irmandade S S Sacr Candelaria secret Quitanda 23-2706

Irmandade S S Sacr Candelaria Asylo
310 Prç Mar Deodoro 28-0044

Irmandade S S Sacr Candelaria Hosp Irmãos
149 Basilio Brito 29-3409

Irmandade S S Sacr Candelaria Hosp Lazaros
52 Prç Mario Nazareth 28-0045

Irmandade S S Sacramento Candelaria Hosp Lazaros res Vice Regente 632 S Christovão 28-9169

Irmãos Amaral Nogueira escr 201 Riachuelo.... 22-4728

Irmãos Antonio electr 67 Av Salv Sá..... 22-2776

Irmãos Araujo mach escrever 57 S Pedro..... 23-3319

Irmãos Auriemmo autom access
342 Mariz Barros 28-7821

Irmãos Azevedo 99 Visc Itauna..... 24-5964

Irmãos Azevedo perfum 32 Uruguayana..... 22-3066

Irmãos Barros & C Ltda armz
49 Desemb Izidro 48-2073

Irmãos Barthel typogr 143 Sacc Cabral..... 24-4377

Irmãos Bechara faz 347 Alfandega..... 24-2561

Irmãos Bernardini & Filhos santeiros
112 Av Londres 29-6414

Irmãos Bittencourt & C armar
113/5 Visc Inhauma 24-3478

Irmãos Duarte & C açougue 39/41 Clapp..... 23-1547

Irmãos Duarte & C açougue 39 Lavradio..... 22-3214

Irmãos Duncan mad 113 1º Ourives..... 24-5892

Irmãos Carvalho commissões 54 Ourives..... 23-0860

Irmãos Ferraro 108 Sen Euzebio..... 24-5394

Irmãos Fernandes & Carvalho fund
281 Mariz Barros 28-5659

Irmãos Gonzalez vendas 103 Av Thomé Souza.. 24-5828

Irmãos Greco ferro 8 Lopes Souza..... 28-5947

Irmãos Guerreiro & C commissões
32 1º Prç 15 Novembro 23-5458

Irmãos Koifman & C faz 96 Prç Republica.... 24-3658

Irmãos Loureiro moveis 94 Sen Euzebio..... 24-3450

Irmãos Macedo commissões 281 S Pedro..... 24-3131

Irmãos Maiolino metaes 93 Marq Sapucahy.... 24-4626

Irmãos Mattos & C conserv 122 Alegria..... 28-1786

Irmãos Monteiro barb 407 Av João Luiz Alves 26-3803

Irmãos Motta Ltda mach escr 12 1º Ouvidor.. 23-2244

Irmãos Papais Ltda marmor 39A Lopes Souza.. 28-5170

Irmãos Patalano café 32 7 Setembro..... 23-3025

Irmãos Pinheiro faz 94 Ourives..... 24-2422

Irmãos Pinho café 377 Sacc Cabral..... 24-1869

Irmãos Ponce
Rêde particular 5 1º s 1 Alcindo Guanabara 22-7730

Irmãos Pongetti 78 Av Mem Sá..... 22-4417

Irmãos Ribeiro ferrag 2042 Av Suburbana..... 29-4941

Irmãos Rocha Póssas & C manteiga
127 Andradas 24-2723

Irmãos Rosenblit moveis 123 Eng Dentro..... 29-4278

Irmãos Safadi armz 113D Av Thomé Souza.... 24-0676

Irmãos Soares vassouras 318 Gen Caldwell.... 22-0812

Irmãos Stefanini & C Ltda pharm 89 Estacio Sá 22-7837

Irmãos Torres mare 130 Gen Pedra..... 24-1748

Irmãos Vianna & C 248 Mattoso..... 28-5714

Irmãos Vigoder alfaiat 37 Sen Euzebio..... 24-1022

Irmãos Vogel caixas papelão 26 Lavradio..... 22-0958

Irmãos Voloch Ltda 55/7 Cattete..... 25-3633

Irmãos Zanotta chocolate 160 Lavradio..... 22-6397

Irvin W H R dent
305 1º s 121/3 Av Presid Wilson 22-3241

Irvin W H R dr r 35 6º Haritoff..... 27-4345

Irwin F G r 164 7º Russell..... 25-1817

Isaac Leiras & C lenha 367 S Christovão..... 28-1470

Isaacson Filho Eduardo r 531 5º Laranjeiras.. 25-4601

Isabel Alonso r 112 2º Gen Camara..... 23-5048

Isabel Bety r 382 S Christovão..... 28-5414

Isabeli Cecchini chapéos 67 1º Gonç Dias..... 22-0381

Isaias de Noronha José vice almirante r
35 Andrade Neves 48-4183

Isaura Bueno Piemont dra 15 1º Av Suburbana 28-2520

Isaura Isidoro r 122 Sta Luzia..... 22-7393

Ise Rudolf 11 Goulart..... 27-2745

Isnard & C
Escriptorio 20 Ev Veiga..... 22-4619
Armazem 20 Ev Veiga..... 22-4630
Officinas 67 Lavradio..... 22-2513
Officinas 67 1º Lavradio..... 22-3935
Secção Englebert 20 Ev Veiga..... 22-8888
Res Ernest Isnard 298 S Clemente..... 26-2054

Isnard Julio r 130 Toneleros..... 27-4716

Israel Menasche & C sedas 57 Av Gomes Freire 22-5826

Israel Raphael r 18 Araujo Gondim..... 27-2378

Issa & C Ltda João faz 316 Alfandega..... 24-1197

Issler Albano r 244 Raul Pompeia..... 27-3694

Itajubá Hotel
Rêde particular 15/27 Alvaro Alvim.... 22-9990

Italcable Comp Italiana dei Cavi Telegrafici Sottomarini
Rêde particular 44 Buenos Aires..... 23-1996

Italia
Frotas Reunidas 2/6 Av R Branco..... 23-5840

Italmar Sociedade Anonyma Brasileira de Emprezas Maritimas
Rêde particular 2/6 Av Rio Branco..... 23-5840

Italo Brasileira fabr 171 Gen Pedra..... 24-2708

Itamaraty Palacio 196 Av Mar Floriano..... 24-2520

ISNARD & CIA. Casa Fundada em 1868

RUA EVARISTO DA VEIGA, 20

Phones — 22-4619 — 22-4630

ACCESSORIOS EM GERAL PARA AUTOMOVEIS
BICYCLETAS — MOTOCYCLETAS
RADIOS PHILCO
REFRIGERADORES SPARTON E BRUNNER

Itanhangá Golf Club 56 Araujo Porto Alegre.. 22-5060
Itapicurú Moacyr Dantas dr r 66 Pinh Guimarães 26-1237
Itauna Edificio 56 Araujo Porto Alegre..... 22-5060
ITE Industria Thermo Electrica Ltda
107/9 Frei Caneca 22-2384
Itiberê da Cunha & C Carlos mad
47 6º Alfandega 23-4666
Iunes Maria Augusta r 210 1º Av Mem Sá... 22-8074
Ivan Milward med cons 72 1º s 1 Republ Perú 22-4634
Ivanissevich Nevio electr 93 Av Gomes Freire.. 22-9206
Ives J Winsor r 603 Prud Moraes..... 27-0669
Izalrino José r 4 1º Tv Cassiano..... 25-4139
Izard Emile 203 Gust Sampaio..... 27-2774
Izecksohn Salomon r 564 B Bom Retiro..... 29-2441
Izento Alvaro r 24 Bom Pastor..... 48-5669
Izidoro & Rodrigues A carv 328 Estr Nova Pavuna 29-1855
Izquierdo Josephina vva r 348 Av 28 Setembro 48-4841

J

J A de Oliveira & C faz 97 Buenos Aires.... 23-3815
J Alexandre moveis 337 Meriz Barros..... 28-0923
J Barros fumos 27 S Clemente..... 26-0226
J C Eno (Brasil) Ltda 52 Gen Bruce..... 28-5411
J C V Mendes & C bebidas 12 Misericordia.... 23-3568
J Carvalhal & Irmão armz 4 Lg S Frco Prainha 24-3433
J Costa e Ribeiro fabr 59 1º Gen Canabarro.... 28-1060
J Cruzeiro & C ferrag 5 Visc R Branco..... 22-2700
J Dias & Moreira offic mec 28 Visc Duprat.... 22-0565
J F Bastos & C escr 87 Av R Branco..... 23-2000
J Fernandes Corrêa & C serralh 54 Av Mem Sá 22-8628
J Fernandes Filho livraria 71 2º s 3 Ouvidor.. 23-0169
J Ferreira & Fernandes armz 144 Moraes Silva 28-4865
J Figueiredo Dias armz 121 Av Rainha Elisabeth 27-3049
J G da Silva armz 197 Araujo Lima..... 48-2612
J Gonçalves Pinto & C cupim 70 Senhor Passos 24-6439
J Gonçalves da Veiga bar 57 Rosario..... 23-4711
J J Alves da Costa armz 81 Carlos Sampaio.. 22-8568
J J Coachman gab
12 7º s 71/2 Av Erasmo Braga 22-1408
J J Marinho 237 S Pedro..... 24-6781
J Lemos & Germano musicas 78 Senado..... 22-4833
J Lopes Junior armz 573 Theodoro Silva..... 48-2957
J Lopes d'Oliveira carpint 36 Carolina Meyer.. 29-2613
J M d'Almeida Marques armz 114 Joaquim Silva 22-4431
J M Vicente & Irmão joalh 67 3º Gonç Dias.. 22-4155
J M Santos armz 1 Ld Madre Deus..... 24-5191
J Magalhães & Marques doces 80 Gen Caldwell 24-5795
J Martins & Sangenito armz 261 Carmo Netto.. 22-4845
J Mattos & Martins beb 36 Lg S Francisco.... 22-6111
J Meirelles da Fonseca dep Comp Hanseatica e
Aguas Mineraes 9 Theotonio Regadas 22-2592
J P de Souza & C
Escriptorio 76/86 Av R Branco..... 24-0231
Secção Religiosa 76/86 Av R Branco....23-2221
Armazem 76/86 Av R Branco..... 24-0604
J Palermo & C 146/50 Riachuelo..... 22-5862
J Philomeno Gomes & C Secção Bancaria
34/6 1º *Ramalho Ortigão* 22-3788
J Pose Garcia armz 26 Aurea..... 22-0921
J R Nunes & C filtros 237 Figueira..... 29-0241
J Rabello & C meias 102 Uruguayana..... 22-0454
J Rainho & C 54 Andradas..... 23-3859
J Rodrigues Chaves armz 29 Visc Abaeté..... 48-5028
J S Harms r 79 Dias Rocha..... 27-3488
J Santos & C
Deposito 36 Ourives..... 23-2355
Fabrica 186 Rezende..... 22-1028
J Sarda Filho meias 50A Av Mar Floriano.. 24-4010
J da Silva Soares & C caix papelão
121 Visc Gavea 24-1803
J de Souza & C armz 12/4 Prç José Alencar.. 25-2040
J T Araujo & C carimbos 49 Buenos Aires.... 23-5544
J V de Souza carpint 24 José Vicente..... 48-1169
Jabibi Flora modas 575 S Frco Xavier..... 48-1458
Jablinski Willy armadores 605 Copacabana.... 27-1960
Jabor Alfredo dent 52 1º Carioca..... 22-3779
Jabor Alfredo dr r 39 S Frco Xavier..... 28-2059
Jabor Chakib dent gab
183 8º s 802 Av R Branco 22-5858
Jabour & C A armz 173 Av Rodr Alves..... 24-0074
Jabour & C A café 81 2º Candelaria.....23-3241
Jabour & C A café 81 2º Candelaria..... 23-0962
Jabour Jorge med
Consultorio 3 1º Quitanda..... 22-3810
Residencia 66 Ayres Saldanha..... 27-2689
Jacarandá Armando r 9 Anspeçada Mello..... 29-6212
Jacarandá Eutychio r 164 Souza Barros..... 29-3690
Jaccoud Alipio r 55 3º Relação..... 22-9439
Jacintho Paulo Santos r 404 S Luiz Gonzaga.. 28-1526
Jackson Carlton escr 9 3º s 321 Av R Branco.. 23-5765
Jackson Carlton r 87 Bolivar..... 27-3363
Jackson Inc W M livr 70 3º Buenos Aires.... 23-0792
Jaco B R r 275 Redemptor..... 27-1564
Jacob Gustavo r 44 2º Lg S Francisco..... 22-7243
Jacob Kosinski mach typogr 12 Dias Costa.... 24-4629
Jacob Peliks pelles 110 7 Setembro..... 22-4827
Jacob Schneider mov e tapeç atacado
115/21 Sen Euzebio 24-0590
Jacobi & C Ltda Max escr
9 3º s 301 Av R Branco 23-4790
Jacobina Alberto r 203 *Laranjeiras*..... 25-3668
Jacobina Alberto Pizarro
r 28 c 1 Capistrano Abreu 26-3581
Jacobina Chiquinha r 96 c 4 Pereira Silva.... 25-2536
Jacobina Filho Antonio F r 84 Pr Flamengo... 25-4745
Jacobina Oscar Azevedo despach
172 1º s 2 Av Mar Floriano 24-3973
Jacobina Oscar Azevedo r 143 Visc Abaeté....48-5861
Jacobina Vieira J C dr r 48 2º Alice..... 25-4826
Jacobino Octavio r 297 Uruguay..... 48-5710

Jacobs Maxim r 344 1º Cattete..... 25-1469
Jacobsen Alfredo Salcedo r 18 Palmeiras..... 26-1630
Jacome Amadeu dr r 181 D Marianna..... 26-2094
Jacome Maria dos Santos r 41 Escobar..... 28-6596
Jacques Fred r 1120A Av Suburbana..... 29-0568
Jacques Hiron r 26 Alzira Brandão..... 28-9891
Jacques Raymundo dr r 243 c S S Clemente. 26-4292
Jacy M Oliveira Eurico r 168 Av Paulo Frontin 28-6808
Jacy Roza r 204 B Bom Retiro..... 29-0536
Jafet & Irmão Ricardo faz 319/21 Alfandega.. 24-6389
Jafet Ricardo r 52 Copacabana..... 27-2265
Jaffé Azariah Ltda repres 159 1º s S Rosario.. 23-4176
Jaguaribe Celeste r 11 Azevedo Sodré..... 26-1224
Jaguaribe M louças 11 Maria Freitas..... 29-8249
Jaguaribe de Mattos D dent 100 2º Republ Perú 22-2407
Jaimovich Adolpho 25 Cattete..... 25-0057
Jaimovich Carlos r 89 Souza Lima..... 27-2317
Jaimovich Zigmund 81 *Cattete*..... 25-0368
Jaimovich Zigmund r 209 D Marianna..... 26-2014
Jakobskind M r 90 9 Fevereiro..... 27-0409
Jakubiak Maria S r 20 Demetrio Ribeiro..... 26-0178
Jalles Bertha r 41 1º Sen Dantas..... 22-8841
Jalles Cassio r 8 c 2 Prç S Jeronymo..... 26-1011
Jalles Otto r 366A 3º Laranjeiras..... 25-0813
James artigos para homens
26B Alcindo Guanabara 22-5738
Jammel F faz atacado 333 1º Gen Camara..... 24-0531
Jammel F r 86 Visc Sta Isabel..... 48-0895
Jammel Jorge J r 86 1º Escobar..... 28-2328
Janacopulos Adrienne r 102 Pompeu Loureiro.. 27-1577
Janeiro Alcino r 84 Pereira Almeida..... 28-7086
Janeiro Ida r 20 Benj Constant..... 25-1439
Janér & C T eser
Rêde particular 59 1º *Ouvidor*..... 23-2064
Armazem 204 Livramento..... 24-3023
Janér Tor r 22 Cosme Velho..... 25-1312
Janiak Anna r 72 4º Laranjeiras..... 25-3942
Janiak Maria r 82 4º Min Viveiros Castro..... 27-1495
Janiny Albano bomb 16 Fr Caneca..... 22-3556
Janiny Albano r 89 1º Frei Caneca..... 22-4152
Jann A C Valentin r 133 Souza Franco..... 48-0618
Jann Olga A M r 135 c 2 5 Julho..... 27-2198
Jannuzzi Aldo dr r 71 Bambina..... 26-1153
Jannuzzi Antonio r 482 Monte Alegre..... 22-5405
Jannuzzi Ernesto r 149 Conceição..... 24-1381
Jannuzzi Ernesto r 258 Prof Gabizo..... 28-9523
Jannuzzi Francisco r 71 Bambina..... 26-1153
Jannuzzi José r 19 José Verissimo..... 29-1388
Jannuzzi Lourenço vva r 296 Pr Botafogo..... 26-3788
Jannuzzi Luiz r 296 Pr Botafogo..... 26-3788
Jannuzzi Luiz G dr obra 54/8 Corrêa Dutra.. 25-5082
Jannuzzi M r 105 D Zulmira..... 48-2773
Jannuzzi Maria José r 133 André Cavalcanti.. 22-9221
Jannuzzi Mendonça Adelia r 482 Monte Alegre.. 22-6870
Jannuzzi Silvio r 296 Pr Botafogo..... 26-3788
Jannuzzi Vicente calç 13 Clapp..... 23-0452
Janot Benedicto r 37 Mar Trompowsky..... 48-4567
Janot Benedicto Caldeira r 146 Av Portugal.... 26-1034
Janot de Mattos Euclydes dr r 1 Babylonia.... 28-4891
Janowitzer E M couros
111 4º s 406 Av R Branco 23-5673
Janowitzer E M dr r 598 5º Av Atlantica..... 27-4770
Janowitzer Wahle & C escr 49 1º Candelaria.. 23-2438
Janowitzer Wahle & C armz 49 Candelaria..... 23-2719
Jansen Camillo r 113 Cosme Velho..... 25-0315
Jansen de Faria J A dr r 121 Leopoldo..... 48-2519
Jansen Ferreira Herbert med cons
73 4º Rep Perú 22-6313
Jansen Letacio adv escr 26 1º Candelaria..... 23-5681
Jansen Letacio dr r 22 Tabyra..... 26-1962
Jansen Lobo Pereira João r 35 Paula Silva.... 28-4301
Jansen Mario dr r 77 Carlos Vasconcellos..... 48-2191
Jansen Medeiros dr r 134 C Irajá..... 26-2766
Jansen Mello E dr r 38 Gomes Carneiro..... 27-5126
Jansen Müller H B adv escr 26 1º Candelaria 23-5681
Jansen Muller Manoel r 56 Visc Sta Isabel.... 48-1034
Janssens Eugenio r 7 6º Haritoff..... 27-5157
Jantel Marcelle r 43 Ferreira Vianna..... 25-0436
Januario A Silva r 135 1º Cattete..... 25-2029
Januario de Souza & C 56 Ouvidor..... 23-5513
Japi Assú Tourinho Maria Candida
r 71 Gen Polydoro 26-2469
Japoneza A ferrag 38 Estr Mar Rangel..... 29-8122
Japoneza A aves 302 Cattete..... 25-1587
Jaqueta Nacional roupas feitas 104 Sen Pompeu 24-0209
Jaquier Louise r 14 Domingos Ferreira..... 27-2527
Jardim & C C 88 Alfandega..... 23-2993
Jardim & C Ltda M oleo 75 Pereira Lopes.... 28-5303
Jardim Carioca terren 9 2º Tv Ouvidor..... 23-1526
Jardim Carlos de Moraes dent
209 1º Av Mar Floriano 24-0809
Jardim Cenira r 147 c 80 S Clemente..... 26-2939
Jardim Cornelio r 113 Av Osw Cruz..... 25-0215
Jardim Eugenio r 25 Visc Caravellas..... 26-1313
Jardim F r 223 12 Maio..... 27-1741
Jardim Hotel
Rêde particular 235 Av Mar Floriano.... 24-5314
Jardim Luiz Moraes dr r 67A Sen Muniz Freire 48-2323
Jardim Marco Aurelio r 403 S Clemente..... 26-4102
Jardim Maria Guiomar r 67 c 7 Siqueira Campos 27-3865
Jardim Mario da Silva r 512 Laranjeiras..... 25-3536
Jardim Mattos Leopoldo vva cel
r 110 Garcia d'Avila 27-2086
Jardim da Moda modas 25 Av Mem Sá..... 22-4599
Jardim Octavio r 61 c 2 Mach Assis..... 25-4829
Jardim Octavio T contra almte r 32 C Irajá... 26-2490
Jardim Oscar r 37 Machado Assis..... 25-4425
Jardim Sobrinho & C armz 83 Pedro Americo.. 25-2017
Jardim Sobrinho & C armz 45 Pedro Americo.. 25-2394
Jardim Zoologico bilhet Visc Sta Isabel..... 48-0030
Jardine John r 574 3º Av Epitacio Pessoa.... 27-5228
Jardineira A cêra 160 Sen Euzebio..... 24-2753
Jardineira A 29 Carioca..... 22-5401

Jardinopolis A flores 55 Carioca..... 22-9[illegible]
Jarecky Alfredo r 90 *Constante Ramos*..... 27-2605
Jargow Otto r 542 Nascimento Silva..... 27-3370
Jário Margarida r 15 12 Dezembro..... 28-9640
Jaron & C faz 109 1º Alfandega..... 23-2874
Jaron Jean r 8 4º Lg José Clemente..... 23-1555
Jarque Frederico r 76A e 15 Silv Martins..... 25-0295
Jarroujé Calil armz 2498 Av Suburbana..... 29-3181
Jascone Sobrinho Antonio bomb 455 B Mesquita 48-2826
Jasmin W armar 102 Senhor Passos..... 24-0870
Jatahy Adalberto r 93 Muniz Barreto..... 26-1631
Jatahy Adalberto G escr 145 1º s 6 7 Setembro 22-0382
Jatahy Carlos Gusmão r 225 Cachamby..... 29-1854
Jatahy Pedro adv escr 145 1º s 6 7 Setembro 22-0382
Jatahy Pedro Gusmão dr r 478 Vol Patria..... 26-4305
Jatobá Jansen padre r 33A Acacias..... 27-3391
Jatobá Thereza r 193 S Luiz Gonzaga..... 28-2082
Jaubert & C R commissões 84 3º 1º Março.. 23-3885
Jaubert Raymond r 81A Bulhões Carvalho.... 27-5141
Jaulino Gumercindo r 11 Meyer..... 29-1814
Jaume Maria r 44 1º Beco Carioca..... 22-9769
Jaureguiber Claudine r 72 Manoel Niobey..... 26-3949
Javes C T r 82 1º Vol Patria..... 26-4705
Jayme B Loureiro armz 11 Prç José Alencar.. 25-1490
Jayme Loureiro & C 171 Conceição..... 24-6304
Jayme & Santos quit 100 Montenegro..... 27-0570
Jayme Waldimiro r 36 Eduardo Ramos..... 28-1583
Jeanette Alta cost 247 c 10 Cattete..... 25-7276
Jeans H W r 130 Sá Ferreira..... 27-3742
Jeans Stanley R r 328 2º Av Vieira Souto.... 27-5064
Jenkel Lena massag 143 Marq Abrantes..... 25-3202
Jenny J C electr 46 Prç Republica..... 22-4771
Jenny Mme modas 135 Ouvidor..... 22-1212
Jepson Ltda escr 46 3º s 4 Av R Branco..... 23-2506
Jerdaoui Elias tec malha 94 Lino Teixeira.... 29-3118
Jerdaoui Jamil guarda livros 73 1º Buenos Aires 23-2758
Jerdaoui Jamil r 92 Emilia Sampaio..... 48-5878
Jermann Jeno escr 301 1º Av Mem Sá..... 22-0417
Jermann Jeno r. 434 Alice..... 25-0543
Jerry photogr 8 1º Carioca..... 22-4669
Jerusalimski Carlos chap 61 1º Visc Itauna..... 24-3990
Jessel Pharmacal & C 30 Hadd Lobo..... 22-1940
Jessouroun Jacques faz 6 Tv S Domingos..... 24-6646
Jesuino Lourenço r 116 Carlos Vasconcellos.... 48-1581
Jesus Gloria r 167 S Luiz Gonzaga..... 28-5083
Jesus M Ayda r 31 1º Pedro Americo..... 25-1582
Jesus Pedro Belmira r 64 1º Visc R Branco.... 22-6305
Jesus Souto Maior dr r 42 Lopes Cruz..... 29-4500
Jewish Colonization Association 99 Joaq Murtinho 22-0788
Joá Restaurante Colonial Estr Gavea..... 27-1844
Joalheria A Imperial 12 Ramalho Ortigão..... 22-4663
Joalheria A Nacional 126 Av R Branco..... 22-2479
Joalheria Allianca 92 Andradas..... 24-3321
Joalheria Armando Bernacchi 28 Gonç Dias..... 22-0071
Joalheria Atlantica 818 Copacabana..... 27-5392
Joalheria Aurea 124 Ouvidor..... 22-9316
Joalheria Aurelio 32 Conceição..... 22-1771
Joalheria Baptista 100 Sen Euzebio..... 24-5934
Joalheria Brasil 4 Lg S Francisco..... 22-0544
Joalheria Brasileira 7B Av Passos..... 22-4765
Joalheria Camões 24 Av Passos..... 22-9447
Joalheria Ciuffo & Irmão 49 S José..... 22-6964
Joalheria Confiança 30 Uruguayana..... 22-2318
Joalheria Cunha 12 Gonç Dias..... 22-1277
Joalheria Diamantina 112 7 Setembro..... 22-5295
Joalheria Gloria 6 Ramalho Ortigão..... 22-1566
Joalheria Gloria Brasileira 227 Av Mar Floriano 24-1137
Joalheria Guarahy 120 Humaytá..... 26-3100
Joalheria Krause & C 152 Ouvidor..... 22-9040
Joalheria La Royale 140 Av R Branco..... 22-2377
Joalheria Loges 54 Ourives..... 23-5054
Joalheria M L Krause & C 63 Gonç Dias..... 22-3456
Joalheria Maia 90 Av Passos..... 24-1095
Joalheria Mascotte 44 Prç Tiradentes..... 22-3052
Joalheria Menotti 2B Pedro I..... 22-8906
Joalheria Monroe 26 Uruguayana..... 22-2943
Joalheria Naval 180 Av R Branco..... 22-7366
Joalheria e Optica Marqueza 92 Av Passos..... 24-5674
Joalheria OK 574 Copacabana..... 27-5113
Joalheria d'Orsi 8 Gonç Dias..... 22-6065
Joalheria Paz 47 Uruguayana..... 22-9202
Joalheria Perola Oriental 54 Av Mar Floriano.. 24-5819
Joalheria Princeza 3B Hadd Lobo..... 22-8972
Joalheria Ramos 598 Cardoso Moraes..... 29-6500
Joalheria Raphael 43 S José..... 23-0764
Joalheria e Relojoaria Argentina
4 Prç Duque Caxias 25-3612
Joalheria Rosa 11 Gonç Dias..... 22-5392
Joalheria Sta Cruz 30 Lapa..... 22-6012
Joalheria S Francisco 19 Lg S Francisco..... 22-9779
Joalheria S Jorge 21 Uruguayana..... 22-1558
Joalheria Souza 14 Gonç Dias..... 22-5250
Joalheria Therezinha 41 Uruguayana..... 22-4431
Joalheria Tijuca 390 C Bomfim..... 48-0698
Joalheria Universal 159 Ouvidor..... 22-9140
Joalheria Valentim 37 Gonç Dias..... 22-0995
Joalheria Voluntarios 265 Vol Patria..... 26-1660
Joalheria Ypiranga 136 7 Setembro..... 22-7826
João Affonso quit Merc Munic Prç Central 1/2 23-1530
João Affonso Henriques r 169 Maia Lacerda.... 22-4050
João de Barros & C dep 19 S José..... 23-0612
João Brasilio adv escr 91 1º S Pedro..... 24-2050
João Emilio r 89 1º Av Paulo Frontin..... 22-9220
João Honorio dent gab 7 6º s 608 Prç Floriano 22-1780
João de Jesus r 301 Sto Christo..... 24-3035
João Lopes d'Oliveira armz 66 Balthazar Lisboa 48-1562
João Luiz & C Ltda repres
7 18º s 1815 Prç Mauá 23-1130
João Manoel Thiago carv 171 Sorocaba..... 26-2770
João Mendes tintur 9 Prç Saenz Peña..... 48-2220
João Milton 13 Projectada..... 22-1260
João Nunes Trindade armz 192 Senhor Passos.. 24-2060

BOMBAS ELECTRICAS — INCINERADORES DE LIXO —
CHAVES-BOIA A. KIERULF ABRAHAMSEN
CHAVES MAGNETICAS "SALVA-MOTOR" RUA S. PEDRO, 105 — TEL. 23-5194

CIMENTO MAUÁ Souza Sampaio & Cia. Ltda. CELOTEX
GENERAL CAMARA, 78 DISTRIBUIDORES Tels.: 23-1920 - 23-1929

JULIO LEILOEIRO
RUA CHILE, 29
Tel. 22-7382
Moveis, Pratarias, Tapetes, Porcelanas, Cristaes, Cristofles, Metaes, etc., etc.

ão Oliveira & Irmão 19 Coqueiros..... 22-7841
ão Paulino r 32 Pinto Guedes..... 48-4975
ão Ramon Vicente r 215 Riachuelo..... 22-2850
ão Ribeiro & C Ltda assucar 7 Prç Republica 22-1486
ão Santos & C Ltda couros 85 Quitanda..... 23-4859
ão Silva Borges armz 104 Missões..... 29-6521
ão Silva Costa armz 377 S Christovão..... 28-7869
ão Vianna armz 1288 C Bomfim..... 48-0476
aquim A da Silva armz 15A Borda Matto.... 48-2986
aquim B V Osorio guarda livros
152 3º Buenos Aires 23-0170
aquim Ignacio vva r 57 Alfredo Chaves..... 26-2344
aquim Irmãos & C faz 183 Alfandega..... 24-6570
aquim J Paula Rosa Junior r
29 Constante Ramos 27-0691
aquim Lourenço & Madeira café
255 Pedro Alves 24-1808
aquim Salvador & C saccos 118 Camerino.... 24-5762
bim A de C r 189 Visc Caravellas..... 26-2827
bim Alvaro r 283 S Frco Xavier..... 28-1987
bin Danton Pinheiro r 74 e 4 B S Francisco 48-0478
ckey Club Brasileiro
Rêde particular 193/7 Av R Branco..... 22-7640
Hall 1º pavimento 193/7 1º Av R Branco 22-0718
Varanda 1º pavimento
193/7 1º Av R Branco 22-0863
Salão de Bilhares 193/7 Av R Branco.... 22-2486
Cabine 1º pavimento
193/7 1º Av R Branco 22-3635
Almoxarifado 193/7 Av R Branco..... 22-5987
Hippodromo Brasileiro
Rêde particular Prç Santos Dumont..... 27-0030
Sala dos Chronistas Prç Santos Dumont.... 27-4370
Inspectoria 971 Jardim Botanico..... 27-4122
Res veterinario dr Octavio Dupont
60 João Lyra 27-1764
Caixa Benef dos Profissionaes do Turf
997 Jardim Botanico 27-3381
Hippodromo do Itamaraty
Directoria Matta Machado..... 28-1620
Res feitor Derby Club..... 28-0710
lson Jayme joalheria 64 Sen Euzebio..... 24-6749
mansson Alfred r 49 D Maria..... 48-1355
mansson J W r 508 Marq S Vicente..... 27-1191
n Henry Norman r 92 r Um..... 29-1400
nes Thorvald r 130 Gomes Carneiro..... 27-0754
nson João Ferreira r 79 Andrade Neves..... 48-3738
nson Junior D C r 108 Ld Gloria..... 25-4719
nsson & C F 61 Th Ottoni..... 23-0607
nston & Co Ltd E
Secção de Vapores 9 3º s 326 Av R Branco 23-4637
nston James r 114 Garcia d'Avila..... 27-2413
nston T r 146 Ayres Saldanha..... 27-3592
o Miguel r 51 1º Teixeira Soares..... 28-0953
o Pedro r 932 B Mesquita..... 48-3934
os Adão de Paula mach 33 2º 1º Março..... 23-0896
os Albert E r 2274 Av Epitacio Pessoa.... 26-1236
os de Almeida Pedro Nelson adv escr
9 3º s 2 Tv Ouvidor 23-0119
os E G r 23 Maria Quiteria..... 27-5830
os E J mrs r 68 c 4 Alfredo Chaves..... 26-1896
os F H r 132 Paysandú..... 25-2057
os L V r 306 Redemptor..... 27-4865
os W r 12 Pinh Guimarães..... 26-2933
usen Gretchen pelles 131 Av Gomes Freire.. 22-7040
uchis Pedro calç 106 Bella..... 28-5440
gert & C W commissões
101 1º s 1/2 1º Março 23-5036
gert Carlos de Suckow corret
93 1º Visc Inhauma 24-0390
gert Elisa r 333 c 8 Hadd Lobo..... 28-5014
gert Gustavo r 240 S Clemente..... 26-0271
gert Haroldo corret 23 1º Tv Ouvidor..... 23-1066
gert Leonor Chaves Faria r
13 Prudente Moraes 27-2312
gert de Mello Laura r 5 Tv Desemb Izidro.. 48-4506
gert Severina da Silva r 676 Copacabana... 27-0869
gert da Silva M r 335 Uruguay..... 48-1821
gert da Silva Oswaldo dent
94 7º 7 Setembro 22-1167
gert da Silva Oswaldo r 112 Constante Ramos 27-2901
gert Waldemar r 860 Copacabana..... 27-1832
gert Wigand capt tte r 289 Ld Guararapes.. 25-4880
im Gustavo r 39 Dias Rocha..... 27-5000
im Willy r 15 6º Haritoff..... 27-3118
ão Edmundo de Miranda adv
Escriptorio Particular
7 18º s 1808 Prç Mauá 23-0430
Escriptorio Geral 7 18º s 1802 Prç Mauá 23-5810
Residencia 172 Marq Abrantes..... 25-0142
ão Filha Angelica Athayde r 47 Buarq Macedo 25-0125
ão Helio r 23 1º Sto Amaro..... 25-4260
ão Herculano r 62 c 8 Salv Corrêa..... 27-1676
ão J M r 273 Visc Pirajá..... 27-4312
ão José dr r 57 Jaceguay..... 28-2929
ão Luiz F Quintanilha r 12 Tv Doux..... 26-1803
ão Maria Luiza r 25 Pinh Machado..... 25-1230
ão P dent 7 7º s 709 Prç Floriano..... 22-4317
ão Zuleika r 90 Salvador Corrêa..... 27-5891
e da Cruz Antonio Corrêa dr r
51 Guimarães 29-1802
e & Garcia marmore 245 Gen Caldwell..... 22-9415
e Heuseler 17 Gonç Dias..... 22-8260
e & Irmão Rachid faz 285 Alfandega..... 24-1220
e Jacob caixas papelão 168 Lavradio..... 22-1273
e Octavio S r 13 Sant'Anna Matheus..... 29-1054
nal do Brasil
Redacção Esporte e Recreativas
110/2 Av R Branco 22-1501
Gerencia 110 6º Av R Branco..... 22-3970
Redacção 110/2 2º Av R Branco..... 22-0070
(Continúa)

Jornal do Brasil (Continuação)
Redactor chefe 110/2 2º Av R Branco.... 22-1519
Secretario Redacção 110 2º Av R Branco 22-0510
Administração 110/2 2º Av R Branco.... 22-1394
Officina de composição 112 2º Av R Branco 22-5914
Officinas graphicas 110/2 3º Av R Branco 22-2460
Balcão e portaria 110/2 Av R Branco.... 22-1782
Radio Jornal do Brasil estação
91 Av Suburbana 28-2429
Res redactor secretario 133 6º Riachuelo.. 22-6194
Jornal do Commercio
Rêde particular 117/21 Av R Branco... 23-5920
Director Felix Pacheco 117/21 Av R Branco 23-3540
Almoxarifado 47 Sta Luzia..... 22-1144
Res director Felix Pacheco 972 Copacabana 27-3437
Res redactor principal Victor Viana
687 Copacabana 27-1816
Res Gabriel Ferreira 114 Sá Ferreira..... 27-4966
Rés A Gastão Bousquet 355 Vol Patria.... 26-1648
Antes das 8 horas e depois das 18 horas e aos domingos as linhas ficarão assim ligadas
Annuncios e assignaturas
117/21 Av R Branco 23-5470
Redacção 117/21 Av R Branco..... 23-5484
Redactor principal
117/21 Av R Branco 23-5556
Linotypia 117/21 Av R Branco..... 23-5567
Revisão 117/21 Av R Branco..... 23-5581
Rotativa 117/21 Av R Branco..... 23-5470
Jornal das Moças red 16 1º Pedro I..... 22-2330
Jornal das Moças ger 16 1º Pedro I..... 22-7254
Jornal O
Secretaria 33/5 3º 13 Maio..... 22-1769
Redacção 33/5 3º 13 Maio..... 22-8840
Redacção 33/5 3º 13 Maio..... 22-8238
Administração 33/5 3º 13 Maio..... 22-6435
Gerencia 33/5 13 Maio..... 22-7452
Exposição de Premios 17 Av Almte Barroso 22-8254
Publicidade 12 1º Rodr Silva..... 22-8799
Geral 12 Rodr Silva..... 22-8366
Policia 12 1º Rodr Silva..... 22-1396
Officina 12 Rodrigo Silva..... 22-1647
Jornal O Manáos succ 19 4º s 31 Prç Floriano 22-2859
Jornal de Pediatria 15A 6º Alcindo Guanabara.. 22-7168
Jornal de Policia 32 1º Quitanda..... 23-4731
Jornal Português 214 1º Alfandega..... 24-2814
Jornal do Recife succ 95 1º Av Passos..... 24-0885
Jornal das Sociedades Anonymas
19 3º Buenos Aires 24-7056
Jornal dos Sports 5 1º Rodr Silva..... 22-6373
José Antonio Dantas 523 Missões..... 29-6583
José Antonio Felix r 95 Corrêa Dutra..... 25-4175
José Antonio da Rosa dr r 26 Aguiar..... 28-0422
José Avelino r 36 Mattoso..... 28-2779
José Casemiro r 136 André Cavalcanti..... 22-4510
José Corrêa Lopes officinas 179/85 Anna Nery 28-2771
José F da Silva Junior armz 272 C Bomfim.... 28-0082
José Fernandes Corrêa r 4 Progresso..... 22-7371
José Ferreira Sá 125 S Pedro..... 23-2829
José Francisco vassouras 109 Siqueira Campos.. 27-2246
José Furtado & Araujo mad 58 1º Candelaria.. 23-3736
José Gaspar gelo 16 Estacio Sá..... 22-6625
José Gaspar & Almeida marcen 493 24 Maio.. 29-2250
José Giordano r 100 c 17 Gen Severiano..... 26-3320
José Gomes de Castro armz 20/2 Comte Maurity 24-1385
José Gonçalves armz 279 Bella..... 28-5807
José Gonçalves & Corrêa armz 208 Rezende..... 22-9326
José Guilherme med cons 55 5º Prç Floriano.. 22-3293
José Guilherme dr r 76A c 8 Silveira Martins.. 25-3964
José Hygino med cons 55 7º Prç Floriano.... 22-7828
José Ignacio & Irmãos marcen 70/2 Lavradio... 22-2986
José Joaquim Caetano r 75 Marq Valença..... 28-7943
José Joaquim David r 270 Vol Patria..... 26-0929
José Joaquim Felippe r 182 Mar Bittencourt... 29-3298
José Joaquim Ferreira & C armz 96 Sant'Anna.. 24-2249
José Joaquim Geraldo armz 46 Itapirú..... 28-4971
José Lopes aves Merc Municipal r XV 24..... 23-0114
José Luiz Affonso r 55 Domicio Gama..... 28-8193
José Maia & C leit 89 Cattete..... 25-2426
José Manoel quit 197B Arist Lobo..... 28-7513
José Maria Lopes armz 29 Guilherme Frota.... 29-6750
José Maria Nicolau r 303 1º C Bomfim..... 48-1059
José Maria Sabino r 255 Demetrio Ribeiro..... 26-2440
José Martinho Rocha med cons
33/7 13º s 1305 Alvaro Alvim 22-4709
José Olympio Pereira Filho livr 110 Ouvidor.... 23-2389
José Ortiz Patto laborat
96/8 3º s 39 Republ Perú 22-1105
José Rocha Bornes armz 29A Av 28 Setembro.. 48-5889
José Rodrigues Ramos armz 1204 Av Suburbana 29-3531
José Romeu r 113 Mattoso..... 28-0829
José da Silva & C
Serraria mad e armz materiaes
36/43 Carlos Seidl 28-0461
Pedreira c/ britador 44 Corrêa Oliveira.... 48-3981
José Silva & C Ltda artigos viagens
Escriptorio 60 1º S Pedro..... 23-4738
Armazem 60 S Pedro..... 23-4655
Filial escr 3 1º Ourives..... 22-5698
Filial varejo e roupas 3 Ourives..... 22-9702
José da Silva Minas
Calçados e Chapéos 221 Prç Republica.... 24-4761
José da Silva Oliveira 95/7 Av Passos..... 24-5959
José Teofilo dr r 57 Dr Octavio Kelly..... 48-1307
José Theodulo eng archit
19 9º s 3 Gen Camara 23-3371
José Theophilo med cons
9 3º s 7 Ramalho Ortigão 22-5502
José Ures colch 40 Sant'Anna..... 24-4549
José do Valle Moreira armz 27 Marrecas..... 22-4034

Josef Pessek planos 180 1º Alfandega..... 24-2866
Joseph Alfredo r 9 Raymundo Corrêa..... 27-3001
Josepha Rosa r 191 Marq Abrantes..... 25-1682
Josephina da Conceição r
192 1º Bened Hyppolito 22-8826
Josetti Arthur F corret 137 Quitanda..... 23-2140
Josetti Benjamin B corret 132 2º s 7 Quitanda 23-2303
Josetti João Adolpho dr r 15 Annita Garibaldi 27-3536
Josetti Rodolpho dr cons 44 1º 13 Maio..... 22-1000
Josetti Rodolpho med r 136 Ayres Saldanha... 27-0648
Joshua B Powers Inc annune
7 16º s 1607 Prç Mauá 23-1295
Josias Herman art dent 33/7 5º s 502 13 Maio 22-1382
Josias Herman r 128 4º Sta Clara..... 27-4503
Josino Martins & C mat 750 Estr Nova Pavuna 29-2270
Jost Charles r 128 Sta Clara..... 27-6425
Jourdan Luiz Antonio r 44 Souza Franco..... 48-2111
Jouvin Clovis r 92 Copacabana..... 27-2014
Jove José Garcia commissões 108 1º Alfandega. 23-5438
Jove José Garcia r 92 4º Copacabana..... 27-3636
Joviano A vva r 138 Marq Abrantes..... 25-3600
Jozsef Albert dr r 89 Nova..... 25-3873
Juan A Yantorno
Succursal de La Prensa
7 6º s 608 Prç Mauá 23-5205
Jucá Filho Candido dr r 48 Teix Junior..... 28-2542
Judeu Errante 163 Rosario..... 23-4734
Judice Alaiza r 183 B Mesquita..... 28-3740
Judice Bento r 91 Uruguay..... 48-1250
Judice O S r 102 Sampaio Vianna..... 28-9302
Judith Mme chap 175 Av R Branco..... 22-4433
Juergens & C vidros 62 1º Rosario..... 23-0806
Júhás André calç 49 Paulo Frontin..... 22-8285
Juizo de Menores Vide Ministerio da Justiça
Jukova Maria 34 C Lage..... 22-1271
Jukova Maria r 39 Marq Abrantes..... 25-0954
Julia dos Santos Maria r 187 Gen Polydoro... 26-3979
Juliá Serrat B laborat 38 Riachuelo..... 22-2453
Julião & Soares 25 Prç Republica..... 22-0572
Julien A modas 62 1º Uruguayana..... 22-8767
Julien Derenne escr 62 1º S Pedro..... 23-4513
Julien Louis Ferdinand r 16 Clovis Bevilacqua.. 48-4691
Julio leiloeiro 29 Chile..... 22-7382
Julio leiloeiro filial 140 Rosario..... 23-5674
Julio Barbosa & C escr 109 Livramento..... 24-3901
Julio Geminiano r 252 c 2 Frei Caneca..... 22-9605
Julio Jorge r 50 Ld Sta Thereza..... 22-0553
Julio & Neves carv 684 B Mesquita..... 48-4420
Juneck Eugen r 398 B Torre..... 27-1570
Jungstedt H O r 123 Gustavo Sampaio..... 27-4319
Junker & Ruh fogões a gaz 213 Senado..... 22-1749
Junqueira Antero B dr r 121 Otto Simon..... 27-4090
Junqueira Arthur Botelho r 164 Av Vieira Souto 27-3808
Junqueira Ayres Adroaldo dr r
87 Xavier Silveira 27-2595
Junqueira & C Herminio roupas brancas
42 Costa 24-5691
Junqueira & C Ltda terrenos 113 1º Quitanda.. 23-0838
Junqueira Conceição r 55 c 2 Toneleros..... 27-5320
Junqueira Fidelis Botelho r 90 Toneleros..... 27-4908
Junqueira Gabriel vva r 213 Sorocaba..... 26-3656
Junqueira Haroldo M dr r 38 Souza Lima..... 27-2443
Junqueira Jacy Ribeiro adv escr
113 1º Quitanda 23-4225
Junqueira Jacy Ribeiro dr r
140 Leopoldo Miguez 27-5214
Junqueira Nelson Machado r 46 C Irajá..... 26-4025
Junqueira Raul mov 51 Visc Itauna..... 24-0715
Junqueira Rita Sá Fortes r 178 Menna Barreto 26-2538
Junqueira Siqueira Judith r 149 Corrêa Dutra.. 25-2249
Junqueira Torquato comte r 5 Visc Caravellas... 26-0350
Jürgens Companhia John Vide Companhia Anilinas e Productos Chimicos do Brasil
Jürgens Georg r 481 B Torre..... 27-5437
Jurgens & Goldschmidt escr 177 Buenos Aires.. 24-0802
Jurgens John r 37 Annita Garibaldi..... 27-1363
Jürgensen P G cons 4 1º Tv Ouvidor..... 23-5754
Jurity A chapéos 181 7 Setembro..... 22-0843
Jurkievicz Samuel capas 47 Sen Euzebio..... 24-6320
Justa Antonio Gonçalves vva r 23 Buarque Macedo 25-2451
Justa José Mauricio dr r 126 Av Maracanã..... 28-6061
Justesen Harry r 17 Bulhões Carvalho..... 27-2637
Justi Alfredo r 133 Joaquim Murtinho..... 22-0756
Justiça Eleitoral Vide Ministerio da Justiça
Justiça Federal Vide Ministerio da Justiça
Justiça Local Vide Ministerio da Justiça
Justo Mendes Moraes dr r 5 3º Barcellos..... 27-1149
Justo da Silva A r 40 Sylvio Romero..... 22-6643
Juvino & Azevedo café 4 Visc Itaborahy..... 23-5059

K

Kaasboi H 93 1º Alfandega..... 23-5087
Kacser João r 20 Pinh Machado..... 25-4590
Kaden Bernhard r 571 Av Paulo Frontin..... 28-8658
Kaden Georg 274 Av Mem Sá..... 22-0620
Kadischevitz Wolff Klabin r 76 Cosme Velho.. 25-2810
Kaegeler & C Ltda Alberto confeit
124 Buenos Aires 23-4528
Kaelble H r 19 Annita Garibaldi..... 27-3510
Kafuri Jorge Felippe dr r 75 Acarahy..... 27-0317
Kahane Henrique dent 1/5 4º s 419 Lg Carioca 22-6316
Kahl José r 56 Pinto Figueiredo..... 48-3136
Kahl Julio adv escr 9 3º s 3 Tv Ouvidor..... 23-3673
Kahn André r 158 Pr Botafogo..... 26-2278
Kahn Bernardo cambio 14 Av R Branco..... 23-1533
Kahn Bernardo r 132 Annibal Mendonça..... 27-5132
Kahn Eugenio despach 85 5º s 25/7 1º Março 23-2958
Kahn Julio dr r 3 Tv Silva Castro..... 27-4732
Kahr Raymundo r 24 Costa Bastos..... 22-3411

Kaimp Jack r 82 2º Gloria..... 25-4636
Kalfirst & C Cesar chapéos
96/100 2º s 8 Av R Branco 23-0041
Kalica Bertha r 170 Tte Costa..... 29-4684
Kalil Rachid r 399 Vol Patria..... 26-2370
Kalil Theophilo r 70 1º Invalidos..... 22-4576
Kallut Oswald r 22 c 1 Henrique Dias..... 29-4950
Kallweit Adolfo eng 26 1º S Pedro..... 23-0756
Kallweit Adolfo r 89 c 24 Riachuelo..... 22-1274
Kalman Kardos joalh 152 2º Ouvidor..... 22-9042
Kaltman Samuel r 57 Palmeiras..... 26-3799
Kamel Nassre dr r 89 Visc Caravellas..... 26-0646
Kamel Theophilo dr r 89 Visc Caravellas..... 26-0646
Kamenetz L Z mad 19 7º s 2 Gen Camara..... 23-4579
Kamenetz L Z r 158 Mar Cantuaria..... 26-4298
Kamisch Lydia r 87 Ramon Franco..... 26-4142
Kando Hilda r 863 Copacabana..... 27-5190
Kanitz & C J R fabr 121 Paulo Frontin..... 22-9410
Kanitz Felippe 16 Pr Flamengo..... 25-2894
Kanitz Hugo adv escr 96 2º Quitanda..... 23-0384
Kanitz J R perfum
Matriz 94/8 Republ Perú..... 22-9740
Filial 127 7 Setembro..... 22-0697
Kanitz Jorge dent gab 98 6º s 60 Republ Perú 22-1263
Kanitz Jorge r 16 Pr Flamengo..... 25-2894
Kanitz Mauricio med cons 107 1º Gen Camara 24-4365
Kanitz Mauricio med r 48 Carv Monteiro..... 25-0488
Kanitz Samuel med cons 42 1º 7 Setembro... 23-3531
Kanitz Samuel dr r 16 Pr Flamengo..... 25-2894
Kanter David joalh 67 Prç Mauá..... 23-0693
Karam A corret cambio
Corret Cambio 7 1º Alfandega..... 23-5147
Corret Cambio 7 1º Alfandega..... 23-5137
Kardos Kálman r 158 Sta Clara..... 27-1563
Karff Octavio r 82A Antunes Maciel..... 28-1847
Karlson Alberto r 220 2º Domingos Ferreira.. 27-5805
Karr Alphonse gravador 101 1º Gen Camara... 23-2460
Kaseff Leoni dr r 249 Visc Sta Isabel..... 48-1825
Kastl & C A comm 141 1º Th Ottoni..... 24-2509
Kastro S Vva joalh 93 Ouvidor..... 23-5428
Kastrup Arthur Paulo r 39 Ramon Franco.... 26-0361
Kastrup & C A P electr 15 Carioca..... 22-8410
Kastrup & C Ltda P moveis 102 Gen Camara.. 24-1736
Kastrup & C O drog 102 1º Gen Camara..... 24-0400
Kastrup Carlos r 1650 1º Av Atlantica..... 27-1168
Kastrup & Emoingt — Emoingt & C success electr
75 7 Setembro 23-5643
Kastrup Jorge Alexandre r 779 Copacabana.... 27-0225
Kauffman Isaac r 67A c 10 Siqueira Campos.. 27-5327
Kauffmann Salomon r 102 Maia Lacerda..... 22-1316
Kaufman A r 80 Gustavo Sampaio..... 27-1972
Kaufman Israel r 146A Av Mem Sá..... 22-3243
Kaufman Jacob r 24 1º Nuncio..... 22-9178
Kaufmann Eulalia Castro r 9 1º Prç Vieira Souto 22-6082
Kauss D dent gab 106 1º Republ Perú..... 22-8899
Kauss D r 157 Bento Lisboa..... 25-1005
Kauss Wadyh r 157 Bento Lisboa..... 25-1005
Kayat & Aquim casemiras 327 Alfandega..... 24-5903
Kazan Dib malas 273 Alfandega..... 24-5520
Keener U G r 171 Av Rainha Elisabeth..... 27-2782
Keetman & C W import 173 2º Av R Branco.. 22-3139
Keetman & C W
Vide W Keetman & C
Keetman Wilhelan r 15 7º Haritoff..... 27-2989
Kehl Renato dr r 63 Smith Vasconcellos..... 25-2552
Keidel João L solicitador 68 2º s 7 Ouvidor.. 23-5088
Kelekian Miran r 338 1º Alfandega..... 24-4196
Keller A S dent cons 78 1º Sant'Anna..... 24-4438
Keller Als Helena r 412 Pr Botafogo..... 26-0950
Keller & C Ltda Lucius
Escriptorio 83 2º Candelaria..... 23-0385
Keller J Germano r 480 Monte Alegre..... 22-0241
Keller Lucius r 126 Julio Ottoni..... 25-2907
Keller Mario r 18 c 6 Luiz Barbosa..... 48-2343
Keller Victor r 12 Eduardo Ramos..... 28-3771
Kelly de Carvalho Fabio r 31 1º Republ Perú 23-0996
Kelly Celso adv escr 48 1º 7 Setembro..... 23-1169
Kelly L 168 2º Av Mar Floriano..... 24-4040
Kelly L r 116 Taylor..... 22-7599
Kelly Octavio min r 22 Prof Alfredo Gomes.... 26-0188
Kelly Prado adv escr 48 1º 7 Setembro..... 23-1169
Kemmsies Walter r 204 Raul Pompeia..... 27-5375
Kemnitz & C Ltda E eng
Rêde particular 113 4º Th Ottoni..... 24-3638
Obra 24 Av Atlantica..... 27-5373
Deposito 266 Equador..... 24-6375
Obra 290 Pr Botafogo..... 26-3164
Obras 12/4 Sto Amaro..... 25-4986
Kemnitz E r 47 Mar Bento Manoel..... 26-1635
Kemp João Lacerda r 82 Costa Lobo..... 28-8572
Kemper Henrique dent cons
37 12º s 1204 Alvaro Alvim 22-1709
Kendall Alfredo dr r 2208 1º Av Epitacio Pessoa 26-4432
Kennel Club Brasil 7 Ld Sen Dantas..... 22-2660
Kenyon Paiva & C Ltda 7 13º s 1310 Prç Mauá 23-0258
Keppich Felix r 57 8º Paysandú..... 25-2990
Kerbel Germano r 60 c 10 Teixeira Junior.... 28-8639
Kern & C Carlos prep chim 144 1º Alfandega.. 24-0306
Kern Carlos Rodolpho r 357 Prud Moraes..... 27-2468
Kerp Karl r 319 Almte Alexandrino..... 22-8146
Kerr J A dr r 43 Duvivier..... 27-5959
Kerr Robert V r 162 8º Ld Gloria..... 25-4953
Kershner Virgil Richard 860 Estr Gavea..... 27-3599
Kerth W M r 380 Av Paulo Frontin..... 28-4705
Kerti Henrik
Rêde particular 137 Quitanda..... 23-2140
Residencia 280 Laranjeiras..... 25-1639
Kessell Abram moveis 90 Marq Pombal..... 24-2778
Kessler A escr 7 11º s 1122 Prç Floriano..... 22-7406
Kevsten Elisabeth Martha r 36 6º Tv Ouvidor.. 23-2387
Keyes Charles r 9 Carv Monteiro..... 25-4073
Khair Elias r 219 C Bomfim..... 28-7327
Khair Nagib Josessef r 725 C Bomfim..... 48-5484
Khair S A Industrias faz 104 Alfandega..... 23-4405
Khattar José r 58 4º Paulo Frontin..... 22-8923
Khattar Suzanne r 9 1º Sta Luzia..... 22-3057
Kichemberg Sara r 91 Av Gomes Freire..... 22-6432
Kiener Walter escr 17 2º s 7 1º Março..... 23-3463
Kikker Ernesto offic metallurgica
1047 B Mesquita 48-0704
Kilian José r 41 2º Republ Perú..... 22-1155
Killer H fios 10 1º Senhor Passos..... 23-5256
Kincaid Carl adv escr 48 3º s 4 Alfandega.... 23-4056
Kincaid Carl r 126 Vol Patria..... 26-0299
King Alberto Frederico r 64 6º Pr Flamengo... 25-4580
King Robert r 478 Av Atlantica..... 27-3768
Kingma & C cocheira 54 Cardoso Marinho..... 24-5057
Kings O r 350 Pr Flamengo..... 25-1093
Kingsbury & Luiz radio 161 Gen Camara..... 23-0059
Kinsman Benjamin commend r 76 Pr Flamengo.. 25-0378
Kirchbaum Izy bolsas 108 Sant'Anna..... 24-1086
Kistler Eduardo r 136 Sta Christina..... 25-2589
Kitover & C Ltda Marc bijout 26 Tv Ouvidor.. 23-4485
Kitover Marc r 56 c 3 5 Julho..... 27-1207
Kitzinger Alexandre Max r 409 Av Paulo Frontin 28-1950
Klabin Irmãos & C fabr papel
Secção Vendas 4 Buenos Aires..... 23-3916
Escriptorio 4 Buenos Aires..... 23-4786
Secção Engenho Novo 140 Souza Barros... 29-0760
Secção Manufact Nac Porcellanas
José Bonifacio 29-0451
Secção Manufact Nac Porcellanas
José Bonifacio 29-2503
Res Director Wolff Klabin Kadischevitz
76 Cosme Velho 25-2810
Res gerente M N P Boris Abranson
281 José Bonifacio 29-4683
Klapauch & Tendler J mov 466 Leopoldina Rego 29-6694
Klarfeld Oswaldo r 52 Ubaldino Amaral..... 22-3936
Klausner Kurt calç 10 Gloria..... 22-8973
Klausner Paula r 144A c 1 Marq Abrantes.... 25-2435
Klayman & Irmão Mordka mov 187 Bella..... 28-0069
Klazcho Mauricio r 29 Candido Mendes..... 25-2933
Klechniowsky Walerian r 13 Clemente Falcão... 48-2697
Kleeweiss Franz r 181 Sta Alexandrina..... 28-7642
Kleiber Werner r 7 9º Haritoff..... 27-1371
Kleiman Marcos r 108 c 7 Sen Furtado..... 28-0649
Klein Edmundo dent
15A 11º s 1101 Alcindo Guanabara 22-6749
Klein & Filho Alter alfaiat 93 Buenos Aires... 23-3993
Klein Henrique offic mechan precisão
130 Reg Feijó 24-6631
Kleinlein J W fabr lapis 228 Leopoldo..... 48-0323
Klimmek Augusto dep escovas e pentes
17 1º s 17 Benedictinos 23-3376
Klingelhoefer Evelina r 150 Domingos Ferreira.. 27-0724
Klinger Bertholdo gen r 102 Capella..... 29-1892
Klingler & C anilinas 16 1º Cons Saraiva..... 23-5516
Kluge Olga r 60 Maria Eugenia..... 26-2422
Klunge Carlos dr cons 98 5º s 59 Republ Perú 22-8064
Klunge Carlos dr r 134 Av Paula Souza..... 28-1009
Klussmann H r 138 Sabola Lima..... 48-4072
Knapp Yvonne r 287 Nascimento Silva..... 27-1644
Kneese Oswaldo dent cons 55 8º Prç Floriano 22-5595
Kneese Oswaldo dr r 36 Xavier Silveira..... 27-4754
Knefeli & Damei comm 84 3º 1º Março..... 23-2437
Knefeli W r 70 Macedo Sobrinho..... 26-3115
Knoblich Ricardo mach 122 Th Ottoni..... 23-5179
Knoblich Ricardo r 45 Almte Tamandaré..... 25-3423
Knoth Rudolf r 707 B Mesquita..... 48-2382
Knox Benjamin C r 118 Av Henrique Dumond.. 27-2967
Koatz A r 41A Campos Paz..... 28-8014
Kobler & C fund 125 Conceição..... 24-1353
Kobler & Magnini Ltda gazogeneo
47 2º Alfandega 23-3251
Kobler Segismundo r 243A 1º Visc Pirajá..... 27-3626
Koch Gustavo dr r 61 1º Ferreira Vianna..... 25-2231
Kochman Clara r 95 Ayres Saldanha..... 27-2235
Kock Martin Adolpho 40 Gen Camara..... 23-0531
Kock Martin Adolpho r 355 Marq S Vicente... 27-2377
Kodak Brasileira Ltda
Rêde particular 268/70 S Pedro..... 24-1001
Koebsch & Co Herbert A escr 91 2º Uruguayana 23-3765
Koehler Fritz E r 137 c 2 Almte Alexandrino 22-9502
Koeler Julio dr r 90 Xavier Silveira..... 27-3027
Koeler Julio Lobato r 92 Itacurussá..... 48-3720
Koeler Luciano Lobato r 96 Itacurussá..... 48-4610
Koenig Herdes L mme r 26 4º Alc Guanabara.. 22-4272
Koenig Wilhelm escr 69/77 3º s 4 Av R Branco 23-3082
Koenig Wilhelm r 118 Copacabana..... 27-2025
Koffler Ernestina r 80 Julio Castilhos..... 27-0707
Kogan Isaac r 41 Arthur Menezes..... 48-5171
Kogon Marcos moveis 41 Cattete..... 25-4034
Kogut Alberto r 32 c 1 Marqueza Santos..... 25-3708
Kogut & Maidantchik mov 65 Cattete..... 25-4633
Kogut Moysés r 90 Bolivar..... 27-3191
Kohler H W photogr 66 1º Carioca..... 22-6022
Kohmann J H r 62 Morro Inhangá..... 27-3608
Kohn Edmundo r 92 Alice..... 25-3703
Kohn Isidoro E 142 André Caralcanti..... 22-6268
Kohn Nelly r 40A Moura Brasil..... 25-0509
Kohn Paulina r 47 1º Av Henrique Valladares.. 22-5222
Kohout Franz desenhista 162 1º Lavradio..... 22-1002
Kohout Franz r 11 Angelo Agostini..... 48-3531
Koiffman Clara r 375 Philomena Nunes..... 29-6295
Koiffmann Isaak r 72A S Frco Xavier..... 28-8680
Koller Maria r 818 Av Atlantica..... 27-1368
Kolm Alberto dr r 120 c 1 Pr Flamengo..... 25-1505
Kolman I r 12 5º Duvivier..... 27-5272
Kolman Valentina mod 7 3º s 301 Prç Floriano 22-8065
Konder Adolpho r 359 Barata Ribeiro..... 27-0798
Konder Marcos r 115 Cand Gaffrée..... 26-0112
Konskier Jacob r 36 Bento Lisboa..... 25-3221
Kopal C H Ricardo r 34 Matriz..... 26-2373
Koper & Filha Regina part 121 Riachuelo..... 22-3698
Kopit A G dent 12 5º s 55 Av Erasmo Braga.. 22-3928
Kopke Winckelmann r 603 B Torre..... 27-1262
Kopp Fritz escr 92 Gen Camara..... 23-2598
Kopp Fritz r 79B Cardoso Junior..... 25-0646
Koprowski Eliazar r 26 S Salvador..... 25-4149
Kopschitz Ernesto escr 19 8º s 3 Gen Camara.. 23-0157
Köptcke Carlos Nielsen dr r 105 c 12 Ypiranga 25-3306
Korn & Lipis moveis 91 Sen Euzebio..... 24-0813
Korner João Francisco r 20 Tv Sá Albuquerque 48-5819
Korte Klara r 2 Tv Sto Expedito..... 27-1339
Korte Klara r 200 Av João Luiz Alves..... 26-2609
Kós Ewaldo Carvalho r 128 5º Sta Clara..... 27-4055
Kós José med cons 115 2º s 6 Republ Perú.. 22-5629
Kós José dr r 350 Toneleros..... 27-4333
Kosarin Harry r 32 B Jaguaribe..... 27-2289
Kosinski Jacob mach 12 Dias Costa..... 24-4629
Kosinski Miguel repres 101 5º s 3 1º Março.. 23-5003
Kossoliche Antonia r 32 Maria Amalia..... 48-2260
Kosta Annita r 440 Av Atlantica..... 27-5096
Kostenbader Hans r 265 Toneleros..... 27-2128
Koszarowski Walery r 67 2º Pires Almeida..... 25-3595
Koury A A faz 74 Prç Republica..... 24-5253
Koury Nagib r 102 Barcellos..... 27-3546
Koury Naja r 126 Bulhões Carvalho..... 27-3556
Koury Wadih N armar 276 Alfandega..... 24-4016
Kouvarsk Esther r 42 Joaquim Silva..... 22-8467
Kovach Rodolfo Raul med cons
123 1º Republ Perú 22-5522
Kovach Rodolfo Raul dr r 16 Annita Garibaldi.. 27-5999
Kowsmann Oscar r 219 Prud Moraes..... 27-2129
Kraemer Guimarães Oswaldo dr r
176 Prof Valladares 48-5881
Kraemer Oliverio A padre r 128 Leopoldo..... 48-2138
Kraemer Otto dent gab 130 1º Alfandega..... 23-0995
Kraemer Pedro F r 433 Vol Patria..... 26-3985
Kragh Liska r 814 Av Atlantica..... 27-2705
Kraiter Max r 28A 1º Sta Christina..... 25-4993
Krambeck Pedro H r 3 3º Camaragibe..... 48-0202
Kramer & C escr 97 1º Alfandega..... 23-5397
Kramer F r 163 Paysandú..... 25-1797
Kranewitter Karl r 74 2º Av Epitacio Pessoa.. 27-2625
Kranewitter & Wagner Carlos estucad 42 Bambina 26-1806
Kranz Philipp r 23 Corrêa Dutra..... 25-4977
Krapp Paulo r 44 Torres Sobrinho..... 29-2558
Krasicki Estanislau R r 23 9 Fevereiro..... 27-2663
Kraus & Wahler chapéos
88 2º s 10/11 7 Setembro 22-6671
Krause & C 152 Ouvidor..... 22-9044
Krause & C joias 74 Gonç Dias..... 22-0809
Krause & C M L 63 Gonç Dias..... 22-3459
Kraüse Fritz r 348 S Clemente..... 26-3070
Krause Hugo r 107 Ennes Souza..... 48-3702
Krause & Keppich comm
151 4º s 401/3 Av Nilo Peçanha 22-6459
Krause M L r 638 Barata Ribeiro..... 27-2529
Krause Max r 125 5 Julho..... 27-2685
Krause W r 94 Pompeu Loureiro..... 27-0542
Krause Waldemar r 90 c 5 Barcellos..... 27-7200
Krauth Ernesto escr 162 1º Rosario..... 23-3875
Krauss Paulo Francisco r 42 B Oliveira Castro 26-1054
Krebs W escr 189 1º Alfandega..... 24-3471
Krebs Walter r 891 Almte Alexandrino..... 22-6806
Krenn Marianna pensão 9 Tv Torres..... 22-1506
Krentel F E r 71 Bulhões Carvalho..... 27-2932
Kresch Guilherme r 61 Candido Oliveira..... 28-9255
Kresch Irmão escr 5 S Pedro..... 23-0272
Krips Hans 111 Gust Sampaio..... 27-1258
Krips Hans Vva bar 115 Gust Sampaio..... 27-5762
Kroeff Mario cons 104 4º Uruguayana..... 23-4316
Kroeff Mario dr r 68 5º Pr Botafogo..... 25-1426
Kronemberg João r 54 c 2 Prç Duque Caxias.. 25-1692
Kronhaus Victor L T eng 7 6º s 610 Prç Mauá 23-4509
Kronhaus Victor L T metaes 114 Av Lima..... 24-5751
Kronhaus Victor L T r 116 3º Min Viv Castro 27-5897
Kronig & C Roberto electr 14 Estrella..... 28-8475
Kropp Florence r 490 Av Vieira Souto..... 27-3074
Kropsun Frederico r 162 Gustavo Sampaio..... 27-3831
Krueger Eduardo r 143 Aprazivel..... 22-6887
Kruel Amaury r 36 Av Trapicheiro..... 28-6783
Kruel Riograndino capt r 201 Prof Gabizo..... 28-6447
Kruger Alfons r 244 B Guaratiba..... 25-1438
Kruk José r 35 Nisia Floresta..... 48-1830
Krüssmann Silva Emma mme r 20 Ld Tabajaras 27-3285
Kuenerz & C Ltda Carlos tintas 49 Lima Barros 28-0418
Kuenerz Carlos r 132 Av Pasteur..... 26-0601
Kuenning Heinrich r 135 c 2 Sta Christina... 25-1884
Kuhlmann Augusto mechan 241 Senado..... 22-3462
Kuhlmann Henri r 162 4º Ld Gloria..... 25-1734
Kuhn Cornelio Otto gen r 295 Barata Ribeiro 27-3040
Kukuwetz Hans r 215 1º Riachuelo..... 22-3480
Kulik Julius r 11 Itú..... 26-3559
Kulnig F X r 116 S Frco Xavier..... 28-8960
Künning Joh r 161 Sta Christina..... 25-1328
Kuperman Salomão r 86 Paulo Barreto..... 26-3118
Kuppermann Jorge 164 Sacc Cabral..... 24-2867
Kuppermann Jorge r 26 Fluminense..... 22-9731
Kurengi Jorge r 11 Azevedo Lima..... 28-8738
Kurka Mela 79 1º Estacio Sá..... 22-6668
Kurt Gabriel repres 3 5º Quitanda..... 22-5648
Kurtis Nery dr r 187 Humaytá..... 26-3768
Kurtz Wilhelm escr 44 Th Ottoni..... 23-4695
Kurtz Wilhelm r 440 Av Epitacio Pessoa..... 27-3568
Kurzweg Eduardo r 7 Corrêa Sá..... 22-8080
Kuschnir Salomão r 12 1º Umary..... 25-0029
Kuster Ch eng 91 7º s 2 Av R Branco..... 23-3890
Kuster Ch dr r 642 1º Prud Moraes..... 27-5723

L

L Alvarez Foto Medina 19 1º Gonç Dias..... 22-6665
L A Salgado & C
Officinas 35/7 Moncorvo Filho..... 24-1626
L'Incroyable A calç 38 7 Setembro..... 23-3838

CRUZWALDINA
PARA RADICAL ELIMINAÇÃO DO MAU CHEIRO DOS MICTORIOS

LAVANDERIA GLORIA

Fones 26-1704 e 26-2523. AUTOMOVEIS A DOMICILIO

Rua Pacheco Leão, 462/68 - Gavea — 26-1704 - 26-2523

IMPORTANTE E MODERNISSIMA INSTALLAÇÃO QUE SE IMPÕE PELA **PERFEIÇÃO** DE SEUS TRABALHOS, PELA EXCLUSIVIDADE DOS SERVIÇOS DOS LUXUOSOS HOTEIS **COPACABANA — GLORIA** E **PALACE HOTEL** E AS MAIS DISTINCTAS FAMILIAS DESTA **CIDADE.**

Preços modicos — Attenção e rapidez

La Fayette Cortes r 34 1º Cons Zenha..... 28-5651
La Fonciére escr 12 2º Av R Branco..... 23-5772
La Nacion escr 117 3º s 304 Av R Branco.... 23-1466
La Porta Angelo M escr 109 Rosario..... 23-0770
La Porta Angelo M r 726 Barata Ribeiro..... 27-3380
La Porta Arthur Orofino dr r
726 Barata Ribeiro 27-3380
La Porta Felippe Orofino r 97 1º Goulart.... 27-7805
La Prensa de Buenos Aires
Succursal 7 6º s 608 Prç Mauá..... 23-5205
La Raza typogr 16 20 Abril..... 22-0654
La Rocque Eduardo Roxo r 262 1º Visc Pirajá 27-4293
La Rocque Felippe r 73 Hilario Gouvêa..... 27-5209
La Rocque Jorge P r 124 D Marianna..... 26-0964
La Rocque Octavio r 100 Min Viveiros Castro.. 27-5829
La Roque Almeida Henrique adv escr
5 4º Ourives 22-0050
La Saigne Luiz r 39 Aprazivel..... 22-3534
Labanca Biase charut 451 Vol Patria..... 26-0778
Labanca Biase r 79 Visc Silva..... 26-2169
Labanca Biase r 449 Vol Patria..... 26-2302
Labanca Humberto r 24 B Guaratiba..... 25-1688
Labandera José Manoel r 149 Silva Pinto..... 48-5868
Labarthe Ilka r 52 Av Maracanã..... 28-4756
Labarthe Paulo adv escr
91 8º s 10/4 Av R Branco 23-0574
Labarthe Paulo dr r 47 Matriz..... 26-3585
Labatut A dent 55 10º Prç Floriano..... 22-7023
Labatut Venancio adv escr 103 1º Av R Branco 23-4087
Labetoulle Catharina 122 Comte Maurity..... 22-5486
Labor Rocha Senhorinha r 127 c 12 B Mesquita 28-5518
Laboranti Henrique P r 75 B S Borja..... 29-3979
Laborat Abdon Lins 30 1º Rodr Silva..... 22-1385
Laborat Allemão de Analyses Clinicas
74 Alfandega 23-4771
Laborat Alpha 151 24 Maio..... 29-3890
Laborat Alves & Cezar 286 S Pedro..... 24-1154
Laborat Analyses Clinicas Dr Emmanuel Pedrosa
141 2º 7 Setembro 22-5315
Laborat Analyses Clinicas Dr Jorge Bandeira de Mello 115 2º s 13 Republ Perú..... 22-6358
Laborat Analyses Clinicas do Dr José Ortiz Patto
96/8 3º s 39 Republ Perú 22-1105
Laborat Analyses Clinicas de Victor Miranda Ribeiro 141 2º 7 Setembro..... 22-6765
Laborat Analyses Drs Leão de Moura e Pereira Guimarães 33/7 13º s 1309 Alv Alvim.. 22-2489
Laborat Analyses Medicas Dr Olympio Chaves
121 2º Republ Perú 22-0931
Laborat Andrómaco escr 12 Senhor Passos..... 23-3949
Laborat Barros Terra analyses clinicas
13 1º 1º Março 23-3871
Laborat Biologia Clinica fabr 849 24 Maio..... 29-0865
Laborat Biologia Clinica Ltda
16/8 1º Lg Carioca 22-2705
Laborat Biologico Ltda 35 Alzira Brandão..... 28-5737
Laborat Bouskela 17 Angelica..... 29-3165
Laborat Bras Chimiotherapia Ltda 28 Gen Roca 48-2656
Laborat do Capivarol 17 B Itaipú..... 48-1964
Laborat Chimico Industrial Ltda 74 Conceição.. 24-4943
Laborat Chimico Kolatol 178A Demetrio Ribeiro 26-1101
Laborat Chimiotherapia Ltda
59 1º Carlos Carvalho 22-8168
Laborat Decca 238A Av Mem Sá..... 22-8897
Laborat Dr Aleixo Rheingantz 45 1º Republ Perú 22-1299
Laborat Dr Moacyr Figueiredo 70 1º Republ Perú 22-0935
Laborat Drs A S Levy H Portugal e J Thiers Pinto 98 4º s 45 Republ Perú..... 22-8860
Laborat Drs F Vasconcellos e A Fontes
55 4º s 4 Prç Floriano 22-5289
Laborat Drs Nelson C Barbosa e Guimarães Ferreira
Laboratorio 54 1º Republ Perú..... 22-1697
Res dr Nelson C Barbosa 48 Barata Ribeiro 27-1479
Res dr Guimarães Ferreira
111 Marq Abrantes 25-4020
Laborat E Tosse & C Ltda
7 2º s 210/11 Prç Floriano 22-6793
Laborat Ehrlich de Anysio de Sá
175 1º Av R Branco 23-0449
Laborat Fontoura & Serpe 147 Alfandega..... 24-3394
Laborat Gil 13 Lins Vasconcellos..... 29-2804
Laborat Gross 31 1º B Itamby..... 26-3464
Laborat Gross 1/5 3º s 310 Lg Carioca..... 22-4321
Laborat Helios Ltda 72 Conceição..... 24-1935
Laborat J D Riedel — de Haen & C Ltda
93 Arnaldo Quintella 26-4122
Laborat Jesa 585 Visc Pirajá..... 27-1497
Laborat Klanter Ltda 5 1º S José..... 23-3390
Laborat Laika Ltda perfum 46 Visc Figueiredo 28-7670
Laborat Luetyl Ltda 94 Leandro Martins..... 24-1829
Laborat Medical Ltda 7 1º Março..... 23-4495
Laborat Medico Brasileiro
Secção de Analyses
Laboratorio 75 1º Republ Perú..... 22-0402
Dr Oswino Penna 75 1º Republ Perú..... 22-0402
Dr Burle de Figueiredo 75 2º Republ Perú 22-4526
Dr José da Costa Cruz 75 2º Republ Perú 22-4526
Dr Oswino Penna res 123 Miguel Lemos.. 27-0553
Secção de Therapeutica
Escriptorio e Fabrica 75 2º Republ Perú 22-4526
Laborat Modelo prep pharm
12 5º Av Erasmo Braga 22-1427
Laborat Moura Brasil 39 Diniz Cordeiro..... 26-0127
Laborat Nacional de Analyses
Vide Ministerio da Fazenda
Laborat Nunan 54 B S Francisco..... 48-1751
Laborat Olcreme perfum 45 Magalhães..... 22-7309
Laborat Pantherapico 141 Assumpção..... 26-2755
Laborat Paulista Biologia S A espec pharm
176 Gen Camara 24-1183
Laborat Paulista de Homœopathia
341 Buenos Aires 24-4996
Laborat Pesquizas Clinicas drs Olympio Fonseca Filho e Julio Muniz 73 1º 7 Setembro 23-5576
Laborat Politerap Ltda 25 2º Constituição.... 22-5709
Laborat de Protese Dentaria Rex
35/7 12º s 1214 Alvaro Alvim 22-4935
Laborat Raul Leite
Laboratorio
Rêde particular 44 Leopoldino Bastos.... 29-0120
Escriptorio
Rêde particular 42 1º Prç 15 Novembro.. 23-1710
Residencias
Dr Raul Leite 266 Sta Clara..... 27-3836
Dr Floriano P de Azevedo
128A Av Delphim Moreira 27-4190
Dr Mario Magalhães 15 Pereira Siqueira.. 28-2715
João Moreira Vasconcellos
304 c 2 Hadd Lobo 28-3743
Laborat Reunidos Ltda 524 C Bomfim..... 48-3361
Laborat Sanoris S A 124 Th Ottoni..... 23-2248
Laborat Scientificos Francezes
99 Av Gomes Freire 22-9795
Laborat Sian 27 S Carlos..... 22-3207
Laborat Suarry S A
Rêde particular 30 Alzira Brandão.. ... 28-7286
Laborat Thebra Ltda 175 2º Buenos Aires..... 24-0724
Laborat Theodoro de Abreu 79 Ledo..... 24-4014
Laborat Ventre-San 115 Mach Coelho..... 22-6901
Laborat Vindobona succursal
104 5º s 507 Uruguayana 23-1100
Laborat Vitex 67 3º Republ Perú..... 22-5488
Laborat Walter 221 Glaziou 29-4115
Labouriau Ferdinando escr 20 1º Ev Veiga..... 22-1466
Labre Bento José dent 94 7º s 5 7 Setembro.. 22-2568
Labre Junior João r 109 Campos Paz..... 28-1984
Labriet Yvonne r 87 Nova..... 25-1908
Lacerda A C Machado escr
110/12 1º Av R Branco 22-7099
Lacerda A O Moraes dr r 53 Santos Mello.... 29-1041
Lacerda Abreu Sylvio r 19 Martins Ferreira.... 26-3655
Lacerda Alberto Azambuja r 8 Prç Petrolina.. 48-1856
Lacerda Albino r 832 1º C Bomfim..... 48-3659
Lacerda de Almeida Carlos A r
290 Av D Pedro II 28-6175
Lacerda de Almeida F Paula dr r 9 Emancipação 28-3119
Lacerda Alves & Cezar laborat 286 S Pedro.... 24-1154
Lacerda Araujo Fernando r 10A 2º Paulo Frontin 22-4873
Lacerda Armando dr r 232 Laranjeiras..... 25-3191
Lacerda Armando mons r 519 B Mesquita..... 48-1476
Lacerda Armando r 5 Natal..... 26-1402
Lacerda Campos Luiz veterinario 78 Lapa..... 22-3320
Lacerda Campos Luiz r 28 Castro Barbosa..... 48-0200
Lacerda Carlos Frederico r 33 Alice..... 25-2674
Lacerda Coutinho dr r 16 Gen Dionysio..... 26-2077
Lacerda Dirceu Ribeiro explosivos
101 3º s 1 1º Março 23-2846
Lacerda Estevão r 112 Eng Novo..... 29-4215
Lacerda F r 349 1º Senado..... 22-5324
Lacerda Felippe r 164 Uruguay..... 48-5256
Lacerda Filho Luiz dr r 510 S Clemente..... 26-3019
Lacerda Franco Antonio dr r
116 8º Pr Flamengo 25-1343
Lacerda Franco Zalina r 96 4º Copacabana.... 27-3839
Lacerda Gama Vasco adv escr
121 3º s 320 Av R Branco 23-3448
Lacerda Gama Vasco dr r
121 Av Amaro Cavalcanti 29-2383
Lacerda Guimarães med cons 30 1º Constituição 22-5955
Lacerda Guimarães dr r 10 Siqueira Campos... 27-0499
Lacerda João M dr r 40 Urbano Santos..... 26-3555
Lacerda Joaquim Carneiro r 12 B Homem Mello 48-4870
Lacerda Jorge r 417 Dias Cruz..... 29-2513
Lacerda José Sampaio r 517 c 2 C Bomfim... 48-1676
Lacerda Josephina r 41 Visc Silva..... 26-1324
Lacerda L M Gonzaga vva r
38 Figueiredo Magalhães 27-1496
Lacerda Leonor r 7 Urbano Duarte..... 28-4336
Lacerda Luiz Azambuja dr r
241 Estr Nova Tijuca 48-3414
Lacerda M r 38 c 24 2 Dezembro..... 25-0850
Lacerda Machado Helena r 35 Menna Barreto... 26-0057
Lacerda Marietta r 2A Costa Bastos..... 22-6702
Lacerda Mauricio dr r 5 3º Buarq Macedo..... 25-0699
Lacerda Menezes Luiz dr r 88 Pr Flamengo.... 25-1844
Lacerda Noel r 26 Sen Jaguaribe..... 29-1299
Lacerda Olga Lourie r 108 9 Fevereiro..... 27-1445
Lacerda Paulo Maria dr r 9 C Irajá..... 26-3828
Lacerda Plinio dr r 106 1º Marq Abrantes.... 25-2274
Lacerda Raul r 68 c 6 Alfredo Chaves..... 26-3672
Lacerda Raul Cabral r 18 Araujo Penna..... 28-5533
Lacerda Rocha Pedro dent
5/7 2º s 211 Lg Carioca 22-6436
Lacerda Romão Côrtes adv escr 85 2º Quitanda 23-3293
Lacerda Romão Côrtes dr r 58 Araujos..... 28-6412
Lacevitz Manoel r 116 c 19 Salv Corrêa..... 27-1825
Lachenmaier Otto corret
Rêde part 48 1º Gen Camara..... 23-1991
Lachmann Bertha r 250 Av Atlantica..... 27-0263
Lachmann Laurits r 565 Nascimento Silva..... 27-1101
Lachmund Charley r 37 Dias Barros..... 22-8352
Lachnit Alberto pensão 51 Sto Amaro..... 25-3183
Lachnit Alberto pensão 39 Sto Amaro..... 25-2328
Lachnit Eugenio r 125 c 5 C Leopoldina..... 28-2968
Lachs Regina r 16 Ld Gloria..... 25-2071
Laclette R dr r 46 Natal..... 26-2964
Lacombe Ary Koerner r 263 Manoel Victorino.. 29-1504
Lacombe Chiquita Jacobina r 36 Mach Assis... 25-4843
Lacombe D L r 30 Smith Vasconcellos..... 25-0348
Lacombe D O J r 16 Frederico Eyer..... 27-2287
Lacombe Dircéa r 101 Souza Franco..... 48-3206
Lacombe Julio r 105 Cosme Velho..... 25-0683
Lacombe Junior Julio r 47 Coelho Netto..... 25-2463
Lacombe Mario J r 74 Smith Vasconcellos..... 25-2758
Lacoste Antonio H 35 1º Visc Itaborahy..... 23-2950
Lacoste Antonio Henrique 43 Izidro Figueiredo 48-5380
Lacoste E 94 1º s 34 7 Setembro..... 22-1334
Lacoste L 55 Affonso Penna..... 28-3208
Lacourt Roberto r 27 Alzira Valdetaro..... 29-3361
Lacticinio União Fazendeiros S A escr
63 2º 7 Setembro 23-3691
Lacticinios Entre Rios 302 C Bomfim..... 28-9722
Lacticinios Lambary 10 Ledo..... 22-0229
Lacticinios Mauá 16 Acre..... 23-2987
Lacticinios Palmyra 393 Figueira Mello..... 28-8034
Lacticinios Pavilhão 41 Conceição..... 24-3077
Lacticinios Victoria 5 Ibiapina..... 29-6718
Ladario Valle Luiz r 18 Barcellos..... 27-0506
Ladeira Cesar r 35 4º Haritoff..... 27-3402
Ladeira João Joaquim armz 119 Sen Alencar... 28-0866
Ladeira Marques med cons
1/7 5º s 501/2 Lg Carioca 22-0857
Ladeira Marques dr r 15 Belfort Roxo..... 27-2161
Ladisch Paul Alois r 688 Av Atlantica..... 27-1350
Ladislau de Mello aves 36 Gen Roca..... 48-2677
Laemmert Hugo Widmann med
Consultorio 33/7 9º s 901/2 Alvaro Alvim 22-1797
Residencia 32 João Borges..... 27-4371
Laet Carlos Rocha Mafra adv escr
44 6º Th Ottoni 23-5554
Lafayette Francisco dr r 61 Vol Patria..... 26-3377
Lafayette Nash auto 132 Ev Veiga..... 22-1798
Lafayette Pereira med cons
151 8º s 806 Av Nilo Peçanha 22-6721
Lafayette Pereira dr r 19 D Anna..... 26-2073
Lafond Emile corret 10 1º s 2 Carioca..... 22-7847
Lafourcade Jeanne r 34 1º Cattete..... 25-4342
Lafourcade Romain escr 41 Gen Camara..... 23-1308
Lage Alberto r 67 Soares Cabral..... 25-0046
Lage Alvaro r 55 Jard Botanico..... 26-0452
Lage Antonia Bueno r 63 Carlos Vasconcellos.. 48-1636
Lage Casemiro r 451 Clarimundo Mello..... 29-0300
Lage Estephania r 274 Joaq Meyer..... 29-0842
Lage Filho Roberto r 52 Av Carlos Peixoto.... 26-1403
Lage Frederico Ferreira r 136 Prof Saldanha... 26-3149
Lage Henrique r
Rêde particular 416 Jard Botanico..... 26-3660
Lage Henrique r 416 Jard Botanico..... 26-3702
Lage Henrique r 143 Laranjeiras..... 25-1440
Lage Henrique r 143 Laranjeiras..... 25-0880
Lage Irmãos
Escriptorio 303/31 Av Rodr Alves..... 23-1900
Rêde particular
Escriptorio 303 Av Rodr Alves..... 24-6319
Secção de sal e café 303 Av Rodr Alves.. 24-0752
Armazem 234 Av Venezuela..... 24-4911
Lage J M vidros 73 Visc Itauna..... 24-6688
Lage Jorge r 43 7º Duvivier..... 27-0684
Lage Oity r 63 Moura Brito..... 28-0271
Lage Renaud r 43 Duvivier..... 27-0874
Lage Sayão João dr r 151 Prof Gabizo..... 28-1144
Lager Verena r 30 2º Toneleros..... 27-4085
Lages Antonio r 1229 24 Maio..... 29-0981
Lages & C Manoel 420 Visc Nitheroy..... 28-1222
Lages Falcão & C 808 Copacabana..... 27-0586
Lages Fazenda Fazenda Lages..... Interurbano
Lages Ignacio r 19 e 3 Thereza Guimarães.... 26-3481
Lages Mario Lima dr r 114 c 1 Sorocaba..... 26-1587
Laginestra & C Miguel calç 126 Camerino..... 24-3903
Laginestra Francisco r 113 B S Francisco..... 48-1768
Lago Ananias r 217 Av Paulo Frontin..... 22-9482
Lago Antonio r 81 Sta Sophia..... 28-5964
Lago Antonio Luiz r 116 1º c 11C Salv Corrêa 27-5965
Lago & C 53 Sen Euzebio..... 24-5800
Lago Carlos Soares maj r 42 Inhangá..... 27-3456
Lago Elpidio B P despach
35 1º s 2 Visc Itaborahy 23-2343
Lago João adv escr 65 4º s 1 Carmo..... 23-3304
Lago João E r 103 c 25 S Clemente..... 26-0712
Lago João Rodrigues adv escr
137 7º s 711 Av R Branco 23-2977
Lago João Rodrigues desemb r 234 Paysandú... 25-1985
Lago Laurenio r 43 Bandeirantes..... 28-1635
Lago Mauricio adv escr
33/7 14º s 1406/8 Alvaro Alvim 22-2533
Lago Mozart dr r 140 c 3 Bulhões Carvalho... 27-5098
Lago Olga r 333 B Mesquita..... 48-1516
Lago Pomponet Lourdes r 183 c 8 Paysandú... 25-5077
Lago R de L r 686 Av Atlantica..... 27-1596
Lago Raymundo Joaquim dr r 22 Pires Almeida 25-0925
Lago Sergio r 164 Const Ramos..... 27-2767
Lagôa Vasco r 198 B Torre..... 27-3018
Lagoeiro Oyama r 28 Ipanema..... 27-6201
Laino & Cersosimo dep 93 Corrêa Dutra..... 25-0497
Lajas Manoel r 39 B Pirassinunga..... 48-4140
Lakmé Perfumaria 17 Morro..... 28-5755
Lalande Josette r 165 Joaq Nabuco..... 27-6243
Lallemand Auguste vva r 30 Benj Constant.... 25-3057
Lallet Margueritte r 15 Felicio Santos..... 22-5879
Lamaignére Virgilio r 353 Laranjeiras..... 25-2352
Lamare Joaquim Raymundo r 220 Vol Patria.. 26-0328
Lamare Maria Luiza Ferreira r
33 Pinheiro Machado 25-2063
Lamare S Paulo J r 149 Visc Caravellas..... 26-2191
Lamartine Gontijo med cons
13/5 1º s 15 Lg Carioca 22-6950
Lamartine Lafayette r 29 2º Cand Mendes..... 25-2966
Lamartine Silvino med cons
5/7 9º s 909 Lg Carioca 22-1289
Lamas Fabr Moveis 100/10 Mello Souza..... 28-4478
Lamas V Alves 100/10 Mello Souza..... 28-4478
Lambary Aguas escr 85 1º Março..... 23-5970
Lambert Emilio r 125 Dr Sattamini..... 28-4107
Lambert A r 34 1º Alice..... 25-4103
Lambert Raleigh r 211 c 1 Visc Pirajá..... 27-3643
Lambert Ribeiro João r 51 Av Ataulpho Paiva 27-0396
Lamberti Alice r 43 Eduardo Guinle..... 26-0206

LAVANDERIA OSAKA

RUA CAPITÃO SALOMÃO, 54 — TEL. 26-3589

• SASSAKI ZITUZI



-- Lavagem electrica e chimica --

LIMPAM-SE, A SECCO, TERNOS DE CASEMIRA, LÃ, ESPECIALIDADE EM VESTIDOS DE SENHORAS E COBERTORES.

LAVA E ENGOMMA COM PRESTEZA, PARA HOTEIS, PENSÕES, CASAS DE FAMILIA, ETC.

Lamberti Guimarães Alexandre r
74 Alvaro Ramos 26-1330
Lambertini Jandyra r 104 2º Min Viveiros Castro 27-1612
Lamego Francisco R Moraes r 70 Souza Lima.. 27-2330
Lameira Edgard r 48 Estr Nova Tijuca..... 48-5008
Lameira João r 23 Estr Redemptor..... 48-2717
Lameira Ramos Luiz dr r 63 24 Maio..... 29-2697
Lameiro Ambrosio r 245 Demetrio Ribeiro..... 26-2141
Lamellas & Irmão A armz 2544 Av Suburbana 29-2634
Lamenha Lins Laura r 44 Toneleros..... 27-4854
Lamenza Paschoal calç 360 Vol Patria..... 26-0100
Lamounier Gastão dr r 807 Barata Ribeiro.... 27-5396
Lamounier Heitor dr r 42 Sta Clara..... 27-0640
Lamounier J A desemb r 9 D Anna..... 26-2257
Lamoure Armando aguardente 73 Vieira Fazenda 23-4158
Lamoure Armando r 7 1º Tv Eurycles Mattos.. 25-4573
Lamoure Mancebo Susana r 354 B Torre..... 27-4142
Lampert Bella r 492 Copacabana..... 27-3130
Lampiano Maria r 171 Av Osw Cruz..... 25-2987
Lamport & Holt Ltd
Rêde particular 46 4º Av R Branco..... 23-1980
Lamprecht Georg r 50 Costa Lobo..... 28-3792
Lampreia João r 243 c 1 S Clemente..... 26-0505
Lampreia José r 57 Guilhermina Guinle..... 26-0960
Lana José Dias r 62A Araripe Junior..... 48-2372
Lanari Amaro eng escr 19 5º s 5 Gen Camara.. 23-1182
Lanari Amaro dr r 402 Av Vieira Souto..... 27-4173
Lanção Manoel J r 260 c 6 S Clemente..... 26-0866
Lancilotti A Paulino r 168 Sen Bern Monteiro.. 28-9521
Land & C David access autom
136/136A Ev Veiga 22-1243
Land & C Ferreira autom 24 Ev Veiga..... 22-4196
Land & C Ferreira access autom 24 Ev Veiga.. 22-0084
Land & C Ferreira access autom 24 Ev Veiga.. 22-0085
Land Casa access autom 136/136A Ev Veiga.... 22-1243
Land Egherto r 33 Menna Barreto..... 26-0148
Land George T r 20 Jard Botanico..... 26-3201
Land Investment Trust S A escr 87 Buenos Aires 23-0669
Land Investment Trust S A ger 87 Buenos Aires 23-4432
Land José Oldemar r 191 c 1 Toneleros..... 27-5757
Landeiro Filho J r 48 D Delphina..... 48-1216
Landesmann Max r 92 7º Copacabana..... 27-5171
Landi Henrique r 753 S Frco Xavier..... 28-3297
Landim Adalberto capt corveta r 175 Gen Roca 48-1443
Landim Carmen r 13 Paulo Fernandes..... 28-4774
Landon Archie B escr 410 Figueira Mello.... 28-0176
Landos Hercilia r 84 João Borges..... 27-4688
Landré Alfredo fabr 201 Av 28 Setembro..... 48-2627
Landsberg Lucy Ethel r 116 1º Pr Flamengo... 25-2140
Landsdown R B B r 77 Medeiros Passaro..... 48-1811
Lane Edina Fernandes r 125 Otto Simon..... 27-0838
Lane John 137 6º s 602 Av R Branco..... 23-3429
Lanfranco Eufrosina r 65 1º Av Gomes Freire.. 22-2214
Lang Sigmundo bolsas 19 Silva Telles..... 48-3671
Lange Eduardo Gustavo 41 Laranjeiras..... 25-2374
Lange H eng escr technico 15/17 1º Benedictinos 24-2897
Lange Heinrich dr r 55 Ld Ascurra..... 25-0590
Langebartels Isa aparts 290 Almte Alexandrino.. 22-5495
Langer Rudolf r 65 Visc Paranaguá..... 22-8153
Langier Thomazia r 326 1º Senado..... 22-5633
Lanham I C r 171 Nascimento Silva..... 27-2566
Lanificio Ideal 212 Ferreira Pontes..... 48-5726
Lanificios Minerva S A 83 Pinto Guedes..... 48-4223
Lanificios Minerva S A casemiras 143 Alfandega 24-2777
Lanificios Minerva S A casemiras 143 Alfandega 24-5595
Lanman & Kemp Inc prep chimicos
347 Licinio Cardoso 29-3202
Lannes Pereira A r 39 Gonzaga Bastos..... 48-3902
Lanter & C couros 172 Senhor Passos..... 24-1633
Lanza A r 118 6º Copacabana..... 27-2123
Lanza B Cyrillo commissões 72 1º Alfandega.. 23-2352
Lanza B Cyrillo r. 8 D Anna..... 26-1890
Lanzara Affonso r 231 Humaytá..... 26-3980
Lanzarotti Humberto Toledo r 24 Alegrete..... 25-1479
Lanzelloti Aida r 52 1º Bento Lisboa..... 25-4003
Lanzillotti & C biscoitos 14 Ubald Amaral.... 22-8600
Lanziotti Camargo & Filhos lactie 311 S Pedro 24-1442
Lapa Amelia r 236 Siqueira Campos..... 27-4360
Lapa Mario Pedreira r 53 Maria Vargas..... 29-3456
Lapagesse Victor cel r 36 Gen Rodrigues..... 29-4254
Lapér Anna Faria r 190 c 7 Vol Patria..... 26-4160
Laper Luiz dr r 6 Almte Protogenes..... 25-0185
Lapis Johann Faber Ltda 113 3º Th Ottoni... 24-0024
Laport & C G 34 Ourives..... 23-3703
Laport Casa armeiros 79 Alfandega..... 23-2479
Laport Felisberto r 1512 Estr Nova Tijuca.... 48-2075
Laport Francisco Cardoso med
Consultorio 24 4º Uruguayana..... 22-1348
Residencia 202 Cand Gafrée..... 26-2188
Laporte Maria r 96 Av Mem Sá..... 22-9712
Laquintinie Amadeu dr r 103 Hadd Lobo..... 28-4244
Lar Brasileiro S A
Rêde particular 90 Ouvidor..... 23-1825
Privativo Director 90 2º Ouvidor..... 23-1479
Obra 181 S Frco Xavier..... 28-7704
Obra 9/41 Av Atlantica..... 27-5487
Directoria 90 Ouvidor..... 23-5077
Obra 9/36 137 Sen Vergueiro..... 25-4513
Obras 17 B Flamengo..... 25-5169
Lar Elegante bordados 64 Passeio..... 22-8271
Lar Suburbano Comp de Construcções Ottino
S A escr 70 1º Passeio..... 22-7889
Lara Alexandre Silveira escr
1/5 5º s 503 Lg Carioca 22-5924
Lara Almeida A comte r 92 Annibal Mendonça.. 27-0410
Lara & C S oleos graxas 105 1º Março..... 23-3199
Lara Candido Santos vva almte r 68 C Irajá... 26-2811
Lara Elvira Silveira r 86 Araujos..... 28-6476
Lara Fernandes Antonio r 346 1º Sen Euzebio.. 24-0556
Lara Lola r 319 1º Av 28 Setembro..... 48-2265
Larangeira Dantas Manoel r 73 Antonio Basilio 48-2344
Larangeira Henrique dent
111 1º s 2 Uruguayana 23-1956

Lardelli Marietta r 78A 1º Marq Abrantes.... 25-0213
Lardosa Ildefonso r 132 Araujo Lima..... 48-0653
Larenas Bolton Jorge r 81 Irineu Marinho..... 26-2420
Lares A r 209 Paysandú..... 25-2321
Larese De Tetto C C r 39 Mach Assis..... 25-0619
Larqué Maria Luiza r 149 Ev Veiga..... 22-2695
Larrieu Ramon fabr balas 45 Teixeira Soares.. 28-3645
Larson Mercedes 522 Copacabana..... 27-1487
Lartigau Antonio r 31 Almte Alexandrino..... 22-0551
Lascano Tequi Elena r 30 1º Sen Dantas..... 22-5525
Lascaris Stelio Pericles r 39 Mario Portella.... 25-1700
Lasheras & C J colorau 8 Nabuco Freitas..... 24-3463
Lasry Alberto mov 65 S José..... 22-2614
Lasry Alberto r 82 Silv Martins..... 25-1519
Lasry Samuel Laredo r 243 Sta Clara..... 27-2598
Lassance Affonso C r 12 Tv Eurucles Mattos.... 25-5081
Lassance C dr r 17 Irineu Marinho..... 26-2385
Lassance Cunha A Christo dr r 157 Humaytá... 26-0246
Lassance Cunha R r 100 S Clemente..... 26-1898
Lassance Fernando Rocha dr r 444 4º Av Atlantica 27-0913
Lassance Frend Evangelino r 63A Pacheco Rocha 27-2681
Lassance Gonçalves A r 77 Jorge Rudge..... 48-1834
Lasserre Gracieuse r 14 Ld Meirelles..... 22-7377
Laticinios Aviação 76 Av Gomes Freire..... 22-3022
Latif Miran dr r 1 Vol Patria..... 26-1161
Latif Pedro r 492 S Clemente..... 26-1936
Latif — Pedro Latif & Cesar Mello Cunha Ltda
Escriptorio 7 10º s 1005/7 Prç Floriano 22-4555
Latour Alice r 108 1º Cattete..... 25-3677
Latour Jorge r 23 3º Prç Floriano..... 22-7518
Latt & C Luiz clichés 162 1º Lavradio..... 22-1128
Lattari Francisco r 37 D Amelia..... 48-2334
Lattari Humberto r 13 Pereira Siqueira..... 28-8536
Lattari Nicola r 45 c 6 Carlos Vasconcellos.... 48-5685
Lattari Ophelia r 143 Maj Avila..... 28-3613
Lattari Romeo gravador 152 Quitanda..... 23-0426
Lattuca Francisco Paulo r 111 c 5 Riachuelo... 22-1365
Lattuf Sehab r 178 Gust Sampaio..... 27-2975
Laubisch Carlos r 241 Cosme Velho..... 25-2849
Laubisch & Hirth Carlos fabrica de moveis
Rêde particular 81/7 Riachuelo..... 22-5130
Loja Escriptorio e Venda 43 Quitanda.... 23-3570
Tapeçaria 43 Quitanda..... 23-4048
Laudares Sebastião r 213 Prof Gabizo..... 28-6855
Laudelino Benigno r 169 Sen Vergueiro..... 25-3092
Laurend Theodoro armar 357 Alfandega..... 24-4568
Laufhütte H Franz radio 300 Av Mem Sá..... 22-6714
Laufhütte H Franz r 18 Antonio Salema..... 48-1308
Laura Ricardo r 158 Av Vieira Souto..... 27-0113
Laurent Jeanne r 167 Copacabana..... 27-4603
Laurent Suzanne r 226 B Jaguaribe..... 27-4093
Laurenti & Khoury Ltda fabr placas
59 Av Gomes Freire 22-7975
Lauria Affonso r 45 Marq Valença..... 28-6058
Lauria Braz revista 78 Gonç Dias..... 23-5018
Lauria Braz r 11 Vicente Souza..... 26-0499
Lauria E J alfaiat 67 1º S José..... 22-4382
Lauria Ermelinda r 34 B Itapagipe..... 28-8093
Lauria & Filho Raphael 53 Senado..... 22-0814
Laurier Albert r 53 1º Cattete..... 25-0906
Laurinda Natividade Amaro r 88 Paulo Barreto 26-2023
Laurindo Victor Paulino r 38 Sampaio Ferraz.. 22-4795
Lauriodo Sant'Anna A cel r 1297 24 Maio..... 29-3223
Lauro Rodrigues Alves armz 71 Firmino Gamelleira 29-6274
Lavadeira A camisaria 118 Ouvidor..... 22-6050
Lavagnino Dante F repres 26 1º s 6 Andradas. 23-1129
Lavandaria Alterego 61 Candelaria..... 23-3342
Lavandaria Alva 37A Soares Cabral..... 25-1183
Lavandaria Alva escr 37A Soares Cabral..... 25-2476
Lavandaria Bella Aurora 453 Laranjeiras..... 25-1068
Lavandaria Chineza 30 Reg Feijó..... 22-2540
Lavandaria Confiança Ltda
Escriptorio 61 Sen Furtado..... 28-0957
Officinas 61 Sen Furtado..... 28-0419
Lavandaria Cooperativa direct 80 Maxwell..... 48-4972
Lavandaria Cooperat Centro U Propriet Hoteis
80 Maxwell 48-5308
Lavandaria Franco Brasileira 209 Gen Severiano 26-2203
Lavandaria Gloria 462/70 Pacheco Leão..... 26-2523
Lavandaria Gloria 462/70 Pacheco Leão..... 26-1704
Lavandaria Hygienica 6 Constituição..... 22-8768
Lavandaria Moderna 50 Av Mem Sá..... 22-0906
Lavandaria Nacional 87 Ypiranga..... 25-0696
Lavandaria Paris Modelo 310 Av Pasteur..... 26-0570
Lavandaria Parisiense 310 Av Pasteur..... 26-2484
Lavandaria S Paulo 45 Gonç Crespo..... 28-1055
Lavanderia Atlantica 172 Passagem..... 26-2575
Lavanderia Cantonese 9 Arcos..... 22-4267
Lavanderia Jacintho Lean 42 Lavradio..... 22-8391
Lavanderia Osaka 54 Capt Salomão..... 26-3589
Laversveiler Henrique r 18 Constança Barbosa.. 29-3394
Lavigne vva almte r 72 Uruguay..... 48-2179
Lavigne Carlos Augusto Gaston comte r
61 Garcia d'Avila 27-0919
Lavigne Francisco Luiz Gaston r 25 Goyaz..... 29-2671
Lavigne Luiz med cons 36 2º s 4 Tv Ouvidor.. 23-5185
Laviola Salvador r 145 Navarro..... 28-6892
Lavoie Henrique r 20 Cornelio..... 28-4897
Lavor Maria José r 168 c 43 S Clemente..... 26-2535
Lavos & C carpint 40 B S Felix..... 24-1138
Lavrador J r 163 c 9 Passagem..... 26-3496
Lavrador Paulo escr 2 5º s 520 Passeio..... 22-3164
Lavrador Paulo dr r 45 Pires Almeida..... 25-0054
Lawrence A P r 2 Rib Almeida..... 25-3852
Lawrence E A r 60 3º Siqueira Campos..... 27-6271
Layolle Jean Marcel drog 212 Sá Freire..... 28-1057
Layolle Marcel mme r 18 Dias Rocha..... 27-6406
Lazano Francisca 198 Invalidos..... 22-7453
Lazarik Jacob r 244 1º Cattete..... 25-2398
Lazariny Peckolt r 32 Gen Roca..... 48-4329
Lazaro José Ribeiro r 644 C Bomfim..... 48-2779
Lazaro Marcelino commodos 164 Silveira Martins 25-2724
Lazaro Pedro Monteiro r 559 Prud Moraes..... 27-4006

Lazary Guedes A escr 129 1º s 7 Av R Branco 23-0295
Lazzarini Attilio instit 146 Av Gomes Freire.. 22-4362
Le Cesne Ernesto r 23 Jaceguay..... 28-3594
Le Forestier Alfred prof 13/5 Laranjeiras..... 25-1460
Le-Gall & Machado radio 7 1º Tv Ouvidor..... 23-5264
Le Maitre William Frederic r 201 Montenegro... 27-1629
Leal Agostinho Silva r 296 Pr Botafogo..... 26-4110
Leal Alexandre gen 28 B Flamengo..... 25-1236
Leal Antero Martins maj r 28 Souza Lopes..... 26-4314
Leal Aurelino vva r 298 Av Epitacio Pessoa... 27-2842
Leal Benedicto capt tte r 90 Miguel Pereira.. 26-0700
Leal & C Francisco carvão mineral
Escriptorio 65 1º S Pedro..... 23-2995
Escriptorio 65 1º S Pedro..... 23-2994
Deposito Pr S Christovão..... 28-0526
Deposito Pr S Christovão..... 28-6004
Leal Candido r 124 Maxwell..... 48-5455
Leal Carlos r 156 Sta Alexandrina..... 28-9368
Leal Carlos Eugenio r 243 Av Rainha Elisabeth 27-2431
Leal Carlos Pereira r 118 c 6 Demetrio Ribeiro 26-2928
Leal Carlos Pereira r 43 Duvivier..... 27-2267
Leal Carmen r 116 Sta Clara..... 27-2001
Leal Coracy r 389 Lins Vasconcellos..... 29-0500
Leal Costa Jayme dr r 162 1º Ld Gloria..... 25-3649
Leal do Coutto N 74 1º s 3 Candelaria..... 23-1288
Leal Edylia r 24A 6º Tte Possolo..... 22-6224
Leal Elizabeth r 166 Mattoso..... 28-3999
Leal Euclydes Moreira r 65 Garcia d'Avila.... 27-2699
Leal F papelaria 26 Quitanda..... 22-4364
Leal Ferreira Carolina r 57 7º Julio Castilhos.. 27-5603
Leal Ferreira Eduardo L dr r 110 Morro Vintem 29-2599
Leal Ferreira Eurico r 67 Pires Almeida..... 25-5153
Leal Ferreira J H eng escr
12 6º s 65 Av Erasmo Braga 22-8999
Leal Ferreira J H dr r 174 Domingos Ferreira 27-4932
Leal Ferreira Mario dr r 67 Barata Ribeiro... 27-2252
Leal Filho Luiz dr r 133 4º Riachuelo..... 22-4393
Leal Filhos & C ferrag 122 Alfandega..... 23-4503
Leal Guimarães José dr r 57 3º Ferreira Vianna 25-1046
Leal Hamilton r 374 Av Epitacio Pessoa..... 27-1657
Leal Hamilton Bittencourt adv escr
137 11º s 1119 Av R Branco 23-0379
Leal Henrique r 132 c 12 Demetrio Ribeiro.... 26-2966
Leal Herculano r 43 Ceará..... 29-0533
Leal I F escr 113B Th Ottoni..... 24-0108
Leal Ignez r 209 1º Sto Christo..... 24-4209
Leal Irmãos mov 347 Buenos Aires..... 24-4367
Leal Irmãos mov 200/8 S Luiz Gonzaga..... 28-3309
Leal Izaura Vilela r 63 Nascimento Silva..... 27-0791
Leal J Gomes r 36 Patagonia..... 29-6326
Leal João Silva dr r 19 Morales de los Rios... 28-7650
Leal Joaquim r 364 Vva Claudio..... 29-4652
Leal José r 16 Emancipação..... 28-2300
Leal José r 8 1º Farani..... 26-4057
Leal José Borges armz 89 B Sertorio..... 28-9602
Leal José Borges r 23 Aguiar..... 28-4063
Leal José R Augusto r 41 Radmacker..... 48-3065
Leal Junior vva dr r 38 Ibituruna..... 28-1270
Leal Leopoldo r 11 Pompeu Loureiro..... 27-3396
Leal Lins Barros Vicente dr r 45 Djalma Ulrich 27-5660
Leal Luiz Eugenio dr r 144 Ayres Saldanha.... 27-2619
Leal Luiz Pires dr r 21 D Marianna..... 26-3545
Leal Manoel r 50 Visc Abaeté..... 48-2435
Leal Manoel Moreira r 503 Av Paulo Frontin.. 28-4019
Leal Mario dr r 68 Ipanema..... 27-0221
Leal Maura r 32 Toneleros..... 27-2706
Leal Nair r 348 1º S. n Euzebio..... 24-4990
Leal Nelson Coelho dr r
283 c 7 Demetrio Ribeiro 26-4170
Leal Neto med cons 11 1º Av Almte Barroso... 22-3778
Leal Neto M dr r 176/184 1º Almte Alexandrino 22-3725
Leal Pedro Santos dr r 33 Araujo Leitão..... 29-1718
Leal Pinheiro Sebastião r 48 Manoel Alves..... 29-1501
Leal Romeu L adv escr
103 3º s 9 Av R Branco 23-1320
Leal Romulo Bittencourt adv escr
137 11º s 1119 Av R Branco 23-0379
Leal Rosalina de Azevedo r 29 Pompeu Loureiro 27-4983
Leal Santos & C biscoitos 19 Acre..... 23-3235
Leal Sara Duarte r 40 Comte Cordeiro Faria... 28-0332
Leal da Silva Clovis armz 322 Cand Benicio.... 29-8069
Leal Silva Maria Helena r 10 Cesario Alvim... 26-0595
Leal Souza A r 192 Victor Meirelles..... 29-3192
Leal T C r 94 Sampaio Vianna..... 28-5571
Leal Tavares Lafayette tte r 20 Thomaz Coelho 48-3142
Leal Thomaz Eugenio r 149 Joaq Nabuco..... 27-0578
Leal Victor Eugenio r 11 Leopoldo Miguez..... 27-3044
Leander A G ferrag 280 Sen Pompeu..... 24-6651
Leandro Bernardino Pereira carpint
60/8 S Christovão 22-3169
Leandro Irmão & C comm 192 Sen Pompeu.... 24-4254
Leandro Martins Casa S A
Director Presidente 93/5 1º Ouvidor..... 23-5669
Director Thesoureiro 93/5 1º Ouvidor..... 23-1589
Contabilidade 93/5 Ouvidor..... 23-2359
Fabrica Moveis gerencia 75/81 Camerino.. 24-0736
Res Director Presidente Oscar Costa
1 Coelho Netto 25-2878
Res Director Thesoureiro Humberto Costa
1 Coelho Netto 25-2878
Res Director Gerente Albino Bandeira
20 Coelho Netto 25-1500
Armazem de Vendas 93/5 Ouvidor..... 23-5512
Fabrica de moveis Exposição
75/81 Camerino 24-1600
Director Gerente 93/5 Ouvidor..... 23-5459
Leandro & Martins bomb 162 Av Gomes Freire 22-8326
Leandro Silva & C bebidas 53 Carlos Carvalho 22-0204
Leão A Silveira Martins r 337 B Itapagipe.... 28-2476
Leão Abelardo M Baptista r
120 Esmeraldino Bandeira 29-1581
Leão Alvaro Augusto r 20 José Hygino..... 48-3956
Leão Andrade Bento r 84 2º Andradas..... 23-0534
Leão Andrade & C papel 157 Sant'Anna..... 24-6358

LAVANDERIA NACIONAL

RUA YPIRANGA, 87 — TEL. 25-0696

SERVE AS MAIS DISTINCTAS FAMILIAS — ENTREGA A DOMICILIO

MONTAGEM ELECTRICA A VAPOR

ESPECIALIDADE EM LAVAGEM DE QUALQUER TECIDO,
ENGOMMADOS DE CAMISAS, COLLARINHOS, PUNHOS,
TERNOS, VESTIDOS E ROUPAS FINAS DE SENHORAS.

Leão Andrade & C papel 91 Alfandega..... 23-4291
Leão Andrade & C dep papel 335 Gonz Bastos 48-4454
Leão de Aquino dr cons
9 3º s 7 Ramalho Ortigão 22-5502
Leão de Aquino dr r 45 Costa Bastos..... 22-3406
Leão Candido r 95 Raul Pompeia..... 27-3853
Leão Carlos archit 111 s 608 Av R Branco.... 23-0714
Leão Castro J F r 376 Mariz Barros..... 28-6087
Leão Castro Mario r 58 B Mesquita..... 28-8665
Leão Circular Penha Ao armz 329 Av Luzitania 29-6710
Leão Consuelo Andrade r 8 1º Almte Protogenes 25-5161
Leão do Estacio Ao ferrag 17 S Christovão.... 22-8455
Leão Hermelino Marques r 69 Sá Vianna..... 48-0298
Leão J r 257 Av R Branco..... 22-9577
Leão Jayme Carneiro r 93 c 1 Bambina..... 26-3592
Leão Joaquim Monteiro de r 65 Visc Caravellas 26-0219
Leão L r 186 D Marianna..... 26-4060
Leão Laurindo dr r 269 Barata Ribeiro..... 27-1750
Leão Manoel eng 63 2º 7 Setembro..... 23-4895
Leão Manoel dr r 36 Pereira Silva..... 25-0944
Leão Manoel Azevedo dr r 175 Frco Octaviano.. 27-3475
Leão dos Mares 32 Lg Lapa..... 22-0822
Leão Mucio dr r 720 9º Av Atlantica..... 27-4766
Leão do Mundo Novo Ao armz 106 Marq Olinda 26-2336
Leão Nelson & C Ltda moveis
85 S Luiz Gonzaga 28-8017
Leão Octaviano maj r 37 José Mauricio..... 48-0982
Leão de Olaria armz 121 Cons Paulino..... 29-6492
Leão de Ouro Ao armz 601 Jard Botanico..... 26-2332
Leão Regina r 162 1º Ouvidor..... 22-8711
Leão Ribeiro & C Ltda eng escr
63 2º 7 Setembro 23-4895
Leão do Rio Ao armz 344 Villela Tavares..... 29-4622
Leão Rodrigues José r 160 c 18 Riachuelo..... 22-6549
Leão de Souza gen r 24 Custodio Serrão..... 26-0810
Leão Teixeira Filho H C dr r 217 D Marianna.. 26-3275
Leão Teixeira H C dr r 32 Sen Vergueiro..... 25-1576
Leão Theodora Ribeiro Oliveira r
178 Av 28 Setembro 48-1472
Leão Velloso Antonio med cons
87 4º s 2/3 Uruguayana 23-3279
Leão Velloso Antonio dr r 21 Zahra..... 26-2051
Leão Velloso Bertha r 250 c 29 S Clemente... 26-0286
Leão Velloso H r 284 Gen Polydoro..... 26-0745
Leão Velloso Maria da Luz r 172 Pr Botafogo. 26-0272
Leão Vellozo Marcos dr r 234 12 Maio..... 27-5777
Leão Walfrido dent gab
55 7º s 13 Prç Floriano 22-5736
Leão Walfrido dr r 201 12 Maio..... 27-4756
Lebeis Carlos M dr r 11 Pacheco Rocha..... 27-6212
Lebeis Carlos Magalhães dr r 198 Passagem... 26-1836
Lebelson Anna r 42 Passeio..... 22-4617
Lebelson Israel cost 42 Passeio..... 22-4617
Lebon Margarite C r 493 Visc Pirajá..... 27-5695
Lebon Regis vva r 59 Indiana..... 25-3688
Leboucher Germaine r 260 2º Av Atlantica.... 27-5109
Lebow J V r 43 Duvivier..... 27-0758
Lebrão João Manoel capt r
36 c 18 Jorge Lossio 28-9136
Lebre Emilio r 23 Lucio Mendonça..... 28-1857
Lebre Olympia café 322 Gen Camara..... 24-3915
Lebre Seabra mme r 19 Maria Quiteria..... 27-5062
Lebre Sobrinho & C bomb 255 Buenos Aires.... 24-1593
Leça Carlos B desenh 123 2º Ouvidor..... 22-9245
Leclaire Marie Therese 187 Cattete..... 25-2199
Leclerc & C marcas 87 5º Uruguayana..... 23-2217
Leclerc Carlos med r 44 Passagem..... 26-0845
Lecouflé Eduardo pensão 58 Xavier Silveira.... 27-1678
Lederman Victor r 589 B Mesquita..... 48-3967
Lee Alfredo rest 53 Prç Tiradentes..... 22-0725
Lee Charles Edward r 88 8º Pr Flamengo..... 25-2154
Lee Samuel Todd r 14 3º Pires Almeida..... 25-1057
Lee T E r 91 4º Bulhões Carvalho..... 27-5866
Leech R H r 19 Tv Sta Leocadia..... 27-5410
Leemann Hans r 14 Garcia d'Avila..... 27-3972
Leers Edmundo de r 32 Toneleros..... 27-0523
Lefebvre & C estopa 37 1º s 3 Th Ottoni.... 23-3679
Lefebvre Eduardo Gross r 434 c 3 Visc Pirajá 27-5080
Lefebvre George P r 382 B Jaguaribe..... 27-0370
Lefebvre Haroldo Gross r 46 Prof Abelardo Lobo 26-2053
Lefebvre Jorge G escr 37 1º s 3 Th Ottoni.... 23-3679
Lefebvre Reynaldo G escr 37 1º s 3 Th Ottoni 23-3679
Lefévre Junior Eugenio adv escr
38 1º 7 Setembro 23-5668
Legação Allemã
Rêde particular 57 3º Paysandú..... 25-2806
Res ministro Schmidt Elskop
122 Pr Flamengo 25-3374
Legação da Austria
Chancellaria 972 Av Atlantica..... 27-0995
Res Min Antonio Retschek 972 Av Atlantica 27-0726
Legação da Bolivia 266 Sen Vergueiro..... 25-1370
Legação da China 379 S Clemente..... 26-0437
Legação da Colombia 960 Av Atlantica..... 27-1320
Legação de Cuba 43 Duvivier..... 27-4909
Legação da Dinamarca 7 9º s 914/5 Prç Mauá 23-5662
Legação do Equador 86 Av Osw Cruz..... 25-0383
Legação da Finlandia 43 4º Duvivier..... 27-4374
Legação da Noruega
Chancellaria 24 2º Av R Branco..... 23-0181
Res D Wesman 5 Haritoff..... 27-2188
Legação dos Paizes Baixos Hollanda
116 1º Pr Flamengo 25-1698
Legação do Paraguay 103 Av Osw Cruz..... 25-2121
Legação da Polonia 246 Pr Botafogo..... 26-3013
Legação da Rumania 60 Pr Flamengo..... 25-2586
Legação da Rumania res Ministro
60 Pr Flamengo 25-3045
Legação da Suecia
Chancellaria 54 Martins Ferreira..... 26-1924
Residencia do Ministro 54 Martins Ferreira 26-3069
Legação da Suissa Rêde part 45 1º Cand Mendes 25-2300
Legação da Tchecoslovaquia 95 Farani..... 26-3424
Legação da Venezuela 73 D Marianna..... 26-3439
Legal & General seguros
137 11º s 1107/8 Av R Branco 23-5032
Legal & General Assurance Society Ltd The seguros
137 11º s 1107/8 Av R Branco 23-5032
Legéne Paulo Cardozo med cons
15 4º Alcindo Guanabara 22-0912
Legey Alberto dr r 405 Itapirú..... 28-0243
Legey Cesar Pereira r 286 Pereira Nunes..... 48-1353
Legey Hernani med cons
98 8º s 85 Republ Perú 22-0927
Legey Luiza r 34 Alice..... 25-1435
Lego A mach em geral 13 Visc Itauna..... 24-1729
Legori Mauricio dr r 42 Clarice Indio Brasil.. 26-2194
Legrand Edouard r 303 Marq S Vicente..... 27-4940
Lehmann Antonio r 214 B Guaratiba..... 25-3260
Lehmann João Baptista padre r 110 Bom Pastor 48-5506
Leibinger Curt r 118 Cons Lafayette..... 27-2496
Leibsohn Salomão r 191A 1º Araujo Lima..... 48-1442
Leiderman José r 17 Araujo Lima..... 48-0726
Leiderman Mauricio r 176 Carvalho Alvim..... 48-0768
Leigh Walter r 161 Frco Octaviano..... 27-0341
Leiloeiro Arlindo 76 S José..... 22-7114
Leiloeiro Cesar 63 S José..... 22-0041
Leiloeiro Julio filial 140 Rosario..... 23-5674
Leipziger Enrique secr
111 3º s 309 Av R Branco 23-3534
Leiros Pedro r 37 1º Prç Duque Caxias..... 25-4928
Leiss Rudolf r 92 Rocha Miranda..... 48-3850
Leitão Adriano charut 168 Reg Feijó..... 24-5906
Leitão Antonio floric 296 Arch Cordeiro..... 29-3053
Leitão Arthur Silva r 266 Almte Cochrane..... 28-0355
Leitão Barbara M r 11 Aluisio Azevedo..... 29-1261
Leitão & Bastos faz modas 128 Cattete..... 25-3967
Leitão de Carvalho Affonso cons
94 5º s 1 7 Setembro 22-0465
Leitão Carvalho Affonso dr r 173 Toneleros.... 27-4849
Leitão Carvalho Estevão cel r 572 Uruguay.... 48-0432
Leitão Celino r 15 Tv Cruz..... 28-3932
Leitão Cesar r 213 Almte Cochrane..... 28-5219
Leitão da Cunha dr r 92 Pr Flamengo..... 25-0482
Leitão da Cunha J M adv escr 88 1º S Pedro.. 23-3470
Leitão da Cunha Raul dr r 52 Palmeiras..... 26-0371
Leitão Domingos Gomes r 107 Riachuelo..... 22-5823
Leitão Eliza Teixeira r 19 Filgueiras Lima.... 29-4890
Leitão Elvira Pereira Pinto r 322 Barata Ribeiro 27-0746
Leitão Fidelcino r 1509 Estr Nova Tijuca..... 48-2836
Leitão Francisco Luiz dr r 60 Gen Roca..... 48-2412
Leitão Gomes Edith r 193 Toneleros..... 27-1824
Leitão Hilario Luiz dr r 67 Octavio Kelly..... 48-2866
Leitão Ignacia r 53 Belfort Roxo..... 27-3227
Leitão Ildefonso 27 Av R Branco..... 23-4967
Leitão Ildefonso r 96 Mearim..... 48-4112
Leitão J F Oliveira comm 90 Passagem..... 26-1993
Leitão Joaquim S r 82 Matriz..... 26-1134
Leitão José Costa mare 213 America..... 24-2119
Leitão José Pereira Mattos açougue
101 Paulo Barreto 26-2953
Leitão Maria Jacyra r 71 1º Luiz Camões..... 22-3801
Leitão Max import 73 Gen Camara..... 23-1920
Leitão Maximiano S r 752 Copacabana..... 27-1618
Leitão N r 444 6º Av Atlantica..... 27-5707
Leitão N r 444 6º Av Atlantica..... 27-5709
Leitão Nelson dr r 266 Almte Cochrane..... 28-0355
Leitão & Sá Fernandes mach 59 Reg Feijó.... 24-5655
Leitão Vicente dr r 137 Carolina Santos..... 29-4056
Leitaria Volta Grande 89 Cattete..... 25-2426
Leite A Dias r 36 Visc Ouro Preto..... 26-2825
Leite Accacio r 26 Comte Cordeiro Faria..... 28-6727
Leite Affonso M r 527 Copacabana..... 27-1887
Leite Antonio adv escr 24 3º Alfandega..... 23-3368
Leite Antonio José r 423 Lins Vasconcellos.... 29-1189
Leite Antonio Mattos r 365 B Itapagipe..... 28-2833
Leite Antonio Pereira Gonçalves dr
239 Riachuelo 22-6536
Leite Antonio de Sá r 19 Bambina..... 26-0794
Leite Aristides dent gab 5 9º s 904 Lg Carioca 22-0375
Leite Armando Barreto r 204 12 Maio..... 27-5694
Leite Augusto Cesar r 104 c 12 Av Trapicheiro 28-7960
Leite Bastos Pedro r 11 Projectada..... 48-1638
Leite Carlos r 35 Matriz..... 26-3177
Leite Carlos Dantas Azevedo r 59 Caruarú..... 48-0565
Leite Carneiro Guiomar r 85 Gen Roca..... 48-1095
Leite Carvalho Belmira r 96 1º Bento Lisboa.. 25-3140
Leite de Carvalho Horacio Gomes dr r
115 Bambina 26-0342
Leite Carvalho Jayme Gomes r 37 José Eugenio 28-2971
Leite Carvalho M P r 482 S Christovão..... 28-2289
Leite de Castro med cons 118 3º S José..... 22-0346
Leite de Castro dr r 60 Soares Cabral..... 25-1447
Leite Castro & C Ltda commissões
14 1º Ouvidor 23-2585
Leite de Castro Maria r 140 19 Fevereiro..... 26-3853
Leite Celio Tribouillet r 33 Tte Villas Boas.... 28-8140
Leite Collecto r 406 Vol Patria..... 26-2897
Leite Costa Alfredo r 26 Pontes Corrêa..... 48-1192
Leite Costa Antonio r 86 Cons Zenha..... 28-5243
Leite Cunha João r 610 S Frco Xavier..... 48-3949
Leite E F r 89 Juiz Fora..... 48-0514
Leite Edmundo r 911 S Frco Xavier..... 29-3003
Leite Esther r 31 Mauá..... 22-9615
Leite Fernando r 346 Laranjeiras..... 25-3923
Leite Filho Felizardo r 41 D Anna..... 26-1561
Leite Francisco dr r 32 Tv Euryeles Mattos.... 25-0255
Leite Garcia Antonio escr 7 1º Av B Teffé..... 24-2592
Leite Garcia Antonio escr 23/5 Visc Inhauma.. 23-2017
Leite Garcia Antonio r 232 Sen Vergueiro..... 25-1397
Leite Garcia Antonio r 1527 Estr Nova Tijuca.. 48-0791
Leite Gaspar Marques dr r 23 Raul Pompeia.. 27-4269
Leite Guimarães Fausto r 186 Av Paulo Frontin 28-4157
Leite Guimarães H A dr r 121 2 Dezembro.... 25-1591
Leite Guimarães João r 217 1º Av Paulo Frontin 22-6587
Leite J Ferreira carpint 315 24 Maio..... 29-1696
Leite J S sellos 5 Quitanda..... 22-9064
Leite João Vieira r 55 c 8 Toneleros..... 27-5962
Leite Jorge escr 348 1º s 5 S Pedro..... 24-5941
Leite José Attico dr r 14 Prof Gabizo..... 28-7085
Leite José Silva r 105 c 8 Ypiranga..... 25-4407
Leite Junior Luiz José r 103 Araxá..... 48-5521
Leite Legitimo Itatiaya 124 Corrêa Dutra..... 25-4114
Leite Lopes José r 1 Sta Heloiza..... 26-3855
Leite Loureiro & C dep 78 Marq Olinda..... 26-0356
Leite Luiz F Souza dr r 592 1º B Mesquita... 48-3629
Leite Luiz Gonzaga r 226 D Marianna..... 26-0223
Leite M r 10 Joaquina Rosa..... 29-3687
Leite Manoel Barbosa armz 96 Marq Pombal.... 24-3748
Leite Manuel da Costa r 21 1º Chichorro..... 22-0316
Leite Maria Sylvia r 116 c 13 Salv Corrêa.... 27-5092
Leite Moça Comp Nestlé 242 Sta Luzia..... 22-9880
Leite Nogueira Armando dr r 512 Copacabana.. 27-3008
Leite O r 220 1º Domingos Ferreira..... 27-1574
Leite Octavio de Souza leil 8 Misericordia.... 23-0239
Leite Oliva Mario despach 348 1º s 3 S Pedro.. 24-4872
Leite Oliva Mario r 55 Angelo Bittencourt..... 48-4237
Leite Oliveira Getulino r 56 João Matta..... 48-1717
Leite Olympio desemb r 80A Arist Caire..... 29-1165
Leite Oscar Lemos r 129 C Leopoldina..... 28 4867
Leite Oswaldo r 52 Sylvio Romero..... 22-0541
Leite Paulo França r 86 Jard Botanico..... 26-2761
Leite Pedro Dias Mattos r 65 Felix Cunha.... 28-5102
Leite Penteado J R adv escr 55 1º Ouvidor.... 23-2864
Leite Pericles dr r 16 Mauá..... 22-0135
Leite Pindahyba Antonio dr r 196 Prof Gabizo.. 28-7016
Leite Pinto Antonio med 50 1º S José..... 22-3146
Leite Pinto C r 107 2 Dezembro..... 25-0318
Leite Pinto Luiz r 91 Maria Quiteria..... 27-4587
Leite Plinio dr r 49 C Bomfim..... 28-6403
Leite Raul dr r 266 Sta Clara..... 27-3836
Leite Remigio de Cerqueira r
641 Av Paulo Frontin 28-3483
Leite Ribeiro C cel r 80 Laranjeiras..... 25-1029
Leite Ribeiro Candida r 250 Vol Patria..... 26-1628
Leite Ribeiro Elvira commodos 45 Moraes Valle 22-2329
Leite Ribeiro Gennaro Vidal r
125 5º Copacabana 27-5091
Leite Ribeiro João r 15 c 1 Beco Pinheiro..... 25-4543
Leite Ribeiro Virgilio Vidal r
120 1º Pr Botafogo 25-0842
Leite Rodovalho adv escr 11 1º Carmo..... 23-0506
Leite Romulo Nascimento r 23 Visc Pirajá..... 27-0882
Leite Sampaio M fabr perfum 303 Gen Camara 24-3553
Leite Sebastião Figueiredo dr r 297 Anna Nery 29-4108
Leite e Silva Laura r 187 1º Humaytá..... 26-3860
Leite Silva Renato r 82 Barata Ribeiro..... 27-3136
Leite Solidonio adv escr 55A 1º Carmo..... 23-1350
Leite Solidonio dr r 22 Affonso Penna..... 28-2932
Leite Teichholz & C Ltda escr 48 Sen Nabuco.. 48-0364
Leite Vasconcellos Oscar capt cory r
116 4º Min Viveiros Castro 27-4577
Leite Velho Luiz r 67 Oriente..... 22-5351
Leite Violeta r 116 C Baependy..... 25-2556
Leite Virgilio r 71 Pedro Americo..... 25-3683
Leite Vita 324 Av 28 Setembro..... 48-4314
Leite Walter r 72 4º Laranjeiras..... 25-0400
Leite Z T r 128 Hilario Gouvêa..... 27-3345
Leiteria Abrantes 205 Marq Abrantes..... 26-0074
Leiteria Albaneza 86 Julio Carmo..... 24-3811
Leiteria Alva 38 Carioca..... 22-8382
Leiteria Alves 34A Humaytá..... 26-3745
Leiteria Americana 198 Visc Pirajá..... 27-3605
Leiteria Apollo 16 Estacio Sá..... 22-3456
Leiteria Araujo 28 Teix Mello..... 27-3748
Leiteria Argos 176 Hadd Lobo..... 28-6250
Leiteria Aurora 101A Sen Pompeu..... 24-3479
Leiteria Avenida 254 Av 28 Setembro..... 48-1166
Leiteria Aymoré 185 Fr Caneca..... 22-2974
Leiteria Barbacena 174 Av Mar Floriano..... 24-3962
Leiteria e Bar Déa 38A 8 Dezembro..... 28-8592
Leiteria e Bar Nazareth 87 S Luiz Gonzaga.... 28-7957
Leiteria Bebé 644 Jard Botanico..... 26-1602
Leiteria Bella S João 124A Bella..... 28-4667
Leiteria Bemfica Ltda 5 Lavradio..... 22-1197
Leiteria Boa Esperança 26 Leopoldina Riego.... 29-6038
Leiteria Bol 73 Gonç Dias..... 22-9036
Leiteria Bol 73 Gonç Dias..... 22-4216
Leiteria Bom Pastor 28A Bom Pastor..... 48-0029
Leiteria Botafogo 347 Vol Patria..... 26-0920
Leiteria Brasil 116 Catumby..... 22-4459
Leiteria Brasil e Portugal 142 Philomena Nunes 29-6304
Leiteria e Café Ada 141 Lavradio..... 22-4206

FOGÕES A GAZ

Vendem-se a PRESTAÇÕES

RUA REPUBLICA DO PERU', 93.. TEL. 22-7620
" TEIXEIRA SOARES, 38..... " 28-3008
" COPACABANA, 627 ..... " 27-0378
" ARISTIDES CAIRE, 11..... " 29-4667
" MARQUEZ DE ABRANTES, 3 " 25-0595

LEITE LEGITIMO **"ITATIAYA"** UNICOS DEPOSITOS:
da Cia. Centros Pastoris do Brasil Rua Corrêa Dutra n.º 124 - Teleph. 25-4114
— ENTREGA A DOMICILIO: LEITE E MANTEIGA — Rua Copacabana n.º 664 A - Teleph. 27-5952

Leiteria e Café America 245 America..... 24-2526
Leiteria Café e Bar Gloria 94 Gloria..... 25-2499
Leiteria e Café Beira Alta 54 Lobo Junior.... 29-6314
Leiteria e Café Beira Mar 454 Pr Botafogo.... 26-1174
Leiteria e Café Brasil 444 B Mesquita..... 48-2264
Leiteria e Café Brasil 126 Dr Noguchi..... 29-6223
Leiteria e Café Esmeralda 101A Julio Castilhos 27-5751
Leiteria e Café Flor do Andarahy
133 Tv Patrocinio 48-5645
Leiteria e Café Grajahú 52 Grajahú..... 48-0787
Leiteria e Café Jurema 234 Sen Pompeu..... 24-1933
Leiteria e Café Moderno 788 Goyaz..... 29-3878
Leiteria e Café 1º de Maio 101 Maia Lacerda.. 22-8693
Leiteria e Café Ritz 613 24 Maio..... 29-2382
Leiteria Café e Sorvet Crystal 575 S Christovão 28-1460
Leiteria Campista 281 Pereira Nunes..... 48-5024
Leiteria Campo da Botija 196 Anna Quintão.... 29-2947
Leiteria Camponeza 55 Bento Ribeiro..... 24-1861
Leiteria Capitolio 289 S Pedro..... 24-6250
Leiteria Carioca 71 Carioca..... 22-1114
Leiteria Casa Branca 180 Buenos Aires..... 24-1447
Leiteria Castello 530 Cardoso Moraes..... 29-6007
Leiteria Cattete 38B Cattete..... 25-1917
Leiteria Celeste 351 Fig Mello..... 28-0865
Leiteria Centenario 119 Siqueira Campos..... 27-3848
Leiteria Centenario 425A S Christovão..... 28-3881
Leiteria Central 56 Passagem..... 26-0501
Leiteria Central 480 Visc Pirajá..... 27-5430
Leiteria Central da Cancella 50 S Luiz Gonzaga 28-0015
Leiteria Central Inhauma A1º 2 Prç Botafogo.. 29-0627
Leiteria Central Madureira 93 Estr Mar Rangel 29-8202
Leiteria Condessa 143 Jard Botanico..... 26-2408
Leiteria e Confeit Luzitania 8 Marq S Vicente.. 27-5563
Leiteria Confiança 251 Vol Patria..... 26-0208
Leiteria Confiança 53 Av Passos..... 22-9101
Leiteria Copacabana 84 Siqueira Campos..... 27-2450
Leiteria Coqueiro 78 Paraná..... 29-3093
Leiteria Cordeiro 282 Anna Nery..... 29-4924
Leiteria Cristal 91B Marq Abrantes..... 25-0666
Leiteria Cruz de Malta 183 Fr Caneca..... 22-5320
Leiteria Cruzeiro Ltda 127 Buenos Aires..... 23-4168
Leiteria Cysne 52 Constituição..... 22-0220
Leiteria Delicia 926 S Frco Xavier..... 29-4217
Leiteria Diluvio 172 Lavradio..... 22-3987
Leiteria Elisio 97 Fr Caneca..... 22-2880
Leiteria Elite 15 Visc R Branco..... 22-5571
Leiteria Esperança 39 Marq Sapucahy..... 24-0392
Leiteria Esporte 405 Riachuelo..... 22-9672
Leiteria Estrella 105 Estrella..... 28-2365
Leiteria Estrella de Arbo 10 Camerino..... 24-6532
Leiteria Estrella do Leme 5 Min Viveiros Castro 27-0789
Leiteria Estrella Matutina 64 Rezende..... 22-7943
Leiteria Estrella do Oriente 160 Lino Teixeira.. 29-2925
Leiteria das Familias 19 Teixeira Mello..... 27-3648
Leiteria Favorita 135 Gen Polydoro..... 26-1756
Leiteria Flor da Avenida 73 Av Salv Sá..... 22-8513
Leiteria Flor de Botafogo 86 Visc Ouro Preto.. 26-1084
Leiteria Flor do Meyer 434 Dias Cruz..... 29-0485
Leiteria Fortaleza 808 Copacabana..... 27-0682
Leiteria Futurista 31 Bento Ribeiro..... 24-1375
Leiteria Futurista 630 Av Automovel Club..... 29-3310
Leiteria Gato Preto 90 Joaq Silva..... 22-7818
Leiteria Gentil Pastora 68 Quitanda..... 23-4022
Leiteria Globo 18 Pedro I..... 22-0379
Leiteria Gloria 128 Diomedes Trotta..... 29-6722
Leiteria Guarany 249 Antonia Alexandrina..... 29-8086
Leiteria Guarany 71 Moncorvo Filho..... 22-8436
Leiteria Harmoniense 49 Harmonia..... 24-4519
Leiteria Hollandeza 16 Hadd Lobo..... 22-5393
Leiteria Humaytá 98 Humaytá..... 26-2434
Leiteria Hygienica 133 Livramento..... 24-2451
Leiteria Iberica 61 Adriano..... 29-1656
Leiteria Ideal 340 B Mesquita..... 48-2348
Leiteria Imperial 114 Gen Pedra..... 24-3739
Leiteria Imperial 220 Arist Caire..... 29-3864
Leiteria Imperio 65 S Clemente..... 26-3323
Leiteria Independencia 215 Itapirú..... 28-3040
Leiteria Indiana 36 Visc R Branco..... 22-3483
Leiteria Itá 18 Grajahú..... 48-4226
Leiteria Itatiaya 664A Copacabana..... 27-5952
Leiteria Itauna 78 Visc Itauna..... 24-3816
Leiteria Jacy 64 Riachuelo..... 22-2680
Leiteria Jockey Club 304 Licinio Cardoso..... 28-3014
Leiteria Laranjeiras 12 Alice..... 25-4534
Leiteria Lavradio 122 Lavradio..... 22-3753
Leiteria Leão 59 Arcos..... 22-7284
Leiteria Legitimo Itatiaya 124 Corrêa Dutra.... 25-4114
Leiteria Leopoldina 152 Fig Mello..... 28-6228
Leiteria Leopoldinense 97 Rosario..... 23-1068
Leiteria Loanda 53 Carlos Sampaio..... 22-3930
Leiteria Loureiro 127 Passagem..... 26-1615
Leiteria Lucy 13 Eng Dentro..... 29-0467
Leiteria Luzitana 26 Salv Corrêa..... 27-2448
Leiteria Macaco 62 Av Gomes Freire..... 22-0650
Leiteria Mathias 241 Gen Camara..... 24-6638
Leiteria Mauá 7 S Frco Prainha..... 24-4814
Leiteria Mimoza 397 B Bom Retiro..... 29-1254
Leiteria Minas e Rio 111 Av Passos..... 24-4680
Leiteria Mineira 113 S José..... 24-1071
Leiteria Minerva 311 Cattete..... 25-0541
Leiteria Moderna 291 Av 28 Setembro..... 48-3291
Leiteria Moderna 291 Av 28 Setembro..... 48-0061
Leiteria Moderna 404 Sen Antonio Carlos..... 29-6104
Leiteria Municipal 354 S Pedro..... 24-4064
Leiteria Nascimento 41 Buenos Aires..... 23-0382
Leiteria Neve 338 Buenos Aires..... 24-6649
Leiteria N S da Penha 52 Romeiros..... 29-6675
Leiteria Nova 1022A B Mesquita..... 48-3832
Leiteria Nova Aurora 161B Bella..... 28-0714
Leiteria Nova Cintra 74 Bento Lisboa..... 25-2928
Leiteria Nova Era 273 C Bomfim..... 28-0064
Leiteria Nova Estrella 67 Invalidos..... 22-4058
Leiteria Nova Jersey 246A Arist Lobo..... 28-1445
Leiteria Nova Mantiqueira 250 Buenos Aires.... 24-1820
Leiteria Novo Mundo 80 Marq Olinda..... 26-2452
Leiteria Odalisca 45 Silva Rabello..... 29-4653
Leiteria Olvear 447 24 Maio..... 29-2816
Leiteria Onze Junho 78 Sen Euzebio..... 24-0324
Leiteria Palmeira 126 Av Mar Floriano..... 24-2204
Leiteria Palmyra 149 Ouvidor..... 24-5921
Leiteria Palmyra 149 Ouvidor..... 22-3821
Leiteria Para Todos 424A Fr Caneca..... 22-5271
Leiteria Para Todos 148 Rezende..... 22-2894
Leiteria Para Todos 196 Affonso Cavalcanti.... 22-2529
Leiteria Passos 54 Luiz Camões..... 24-3393
Leiteria Pastorinha 16 Cel Rangel..... 29-8346
Leiteria Paulista 75 Sant'Anna..... 24-4255
Leiteria Paz 159 Conceição..... 24-4732
Leiteria Paz 159 Conceição..... 24-1752
Leiteria Pequenina 30 Bened Hyppolito..... 24-4218
Leiteria Polar 71 Souza Franco..... 48-2378
Leiteria Pombalense 166 Vaz Toledo..... 29-4204
Leiteria Primorosa 43 Prç Tiradentes..... 22-0260
Leiteria Progresso 408 Laranjeiras..... 25-0731
Leiteria Rajah 136 Sen Pompeu..... 24-3289
Leiteria Ramos 49A Sen Euzebio..... 24-5380
Leiteria e Rest Miguez 168 S Pedro..... 23-3194
Leiteria Rio Bonito 10 Luiz Camões..... 22-6014
Leiteria Rio Branco 276 Gen Camara..... 24-5051
Leiteria Royal 8 Prç João Pessoa..... 24-1049
Leiteria Salette 130 Ouvidor..... 22-0499
Leiteria Salus 63 Prç Republica..... 22-4662
Leiteria Sta Helena 252 Cattete..... 25-1212
Leiteria Sta Helena 489 S Frco Xavier..... 48-2739
Leiteria Sta Luiza 120 B Iguatemy..... 28-9633
Leiteria Sta Thereza 65 Mauá..... 22-3029
Leiteria Sta Therezinha 410 Visc Pirajá..... 27-4819
Leiteria Sto Antonio 36 Arnaldo Quintella..... 26-1948
Leiteria Sto Christo 265 Sto Christo..... 24-1991
Leiteria S Bento 97 Candelaria..... 23-5559
Leiteria S Jorge 37 B S Felix..... 24-2107
Leiteria S Leopoldo 162 Julio Carmo..... 22-4908
Leiteria S Paulo e Minas 28 D Manoel..... 23-1436
Leiteria S Paulo e Minas 28 D Manoel..... 24-1796
Leiteria Selma 1347 24 Maio..... 29-1080
Leiteria Serrana 853 B Mesquita..... 48-4437
Leiteria Silva 53 D Zulmira..... 48-4051
Leiteria Silvestre 6 Lg Carioca..... 22-8290
Leiteria Simões 25 Guaporé..... 29-6546
Leiteria e Sorveteria Anjo 32 Ramalho Ortigão.. 22-0852
Leiteria e Sorveteria Hadd Lobo 100 Hadd Lobo 22-8812
Leiteria e Sorveteria Hollandeza 19 Tv Ouvidor.. 23-4555
Leiteria e Sorveteria Ouvidor 89 Ouvidor..... 23-5422
Leiteria e Sorveteria Sta Therezinha 2 Ibituruna. 28-7370
Leiteria e Sorveteria Tiradentes
16 Prç Tiradentes 22-2291
Leiteria Suissa 38 Republ Perú..... 23-3367
Leiteria Sul America 9 Lavradio..... 22-0415
Leiteria Sul Mineira 223 Gen Pedra..... 24-1359
Leiteria Sympathia 61 João Rego..... 29-6062
Leiteria Tijuca 942 C Bomfim..... 48-2818
Leiteria Tupy 52 Ouvidor..... 23-5517
Leiteria Uhá 95 Conceição..... 24-6166
Leiteria Ultramarina 18 João Caetano..... 24-0059
Leiteria Valladares 56 Ubald Amaral..... 22-6475
Leiteria Vascaina 235 S Januario..... 28-1337
Leiteria Verdun 1079 B Mesquita..... 48-1245
Leiteria Victoria 27 Leopoldo Frões..... 22-8201
Leiteria Victoria 203 André Pinto..... 29-6629
Leiteria Vieira Souto 13 Prç Vieira Souto..... 22-6433
Leiteria Vita 324 Av 28 Setembro..... 48-4314
Leiteria Ypiranga 5 Lino Teixeira..... 29-1454
Leiteria Zamôr 120 S Christovão..... 28-2511
Leith Lawrence P r 546 c 13 C Bomfim..... 48-3895
Leivas Maria Esther r 7 5º Haritoff..... 27-0859
Leivas Maria Thereza r 7 4º Tv Eurycles Mattos 25-0969
Lelenowska Fanny 3 Leite Leal..... 25-1752
Lellis Renato r 103 Corrêa Dutra..... 25-0848
Lélys Maria Flora r 119 Corrêa Dutra..... 25-3255
Lem Léo padre r 202 Miguel Paiva..... 22-6713
Lema Carmen Soares r 241 Mattoso..... 28-7758
Lema Manoel 33 1º Marrecas..... 22-1391
Lemaire Solange r 19 4º Prç Floriano..... 22-1019
Lemann Paulo r 7 4º Haritoff..... 27-0493
Lemberg Rodolpho r 45 Pereira Almeida..... 28-7450
Leme Benevenuto Carvalho 488 B Bom Retiro.. 29-1933
Leme Flavio Carvalho r 168 c 5 S Clemente... 26-1514
Leme Hotel 61/7 Gust Sampaio..... 27-5084
Leme Lopes José med cons
47 1º s 14/8 Quitanda 23-4243
Leme Lopes José dr r 75 Martins Ferreira.... 26-3862
Leme Olavo Carvalho r 491 B Bom Retiro..... 29-1889
Lemelle Augusto despach 105 1º 1º Março... 23-5322
Lemelle Augusto r 49 Gen Roca..... 48-4970
Lemenhe Sebastião Silva r 79 Aquidaban..... 29-1297
Lemgruber A Cornelio r 155 S Frco Xavier.... 28-8079
Lemgruber Clovis dr r 681 S Frco Xavier..... 48-0445
Lemgruber Clovis dr r 15 Paulino Fernandes.... 26-1531
Lemgruber Fidelis r 385 Uruguay..... 48-1614
Lemgruber Kropf João fabr malas
167/69 Sto Christo 24-2396
Lemgruber Nicanor dr r 15 Paulino Fernandes.. 26-1531
Lemgruber & Oliveira louças 15 Fr Caneca.... 22-3910
Lemgruber Sylvio med cons 70 2º Republ Perú. 22-3037
Lemgruber Sylvio dr r 724 2º Av Epit Pessoa.. 27-4326
Lemgruber U metal 96 Jorge Rudge..... 48-3051
Lemme Junior gab dent 70 4º Buenos Aires.... 23-5495
Lemme Junior Antonio dr r 78 5º Corrêa Dutra 25-5182
Lemme Paschoal r 29 c 4 Cruz Lima..... 25-3743
Lemme Virgilio gab dent 70 4º Buenos Aires... 23-5495
Lemoal Paulita Maria mme r 5 Barcellos..... 27-3857
Lemoine Maurice r 119 1º 2 Dezembro..... 25-2203
Lemos A r 95 c 2 1º Sen Dantas..... 22-9065
Lemos Affonso r 53 Av Mem Sá..... 22-4333
Lemos Agricio pharm 127 Sen Euzebio..... 24-2088
Lemos Albertina r 66 Silv Martins..... 25-2735
Lemos Alfredo Corrêa r 32 Guaxupé..... 48-0832
Lemos Alvaro Machado metaes 190 Bomfim.... 28-1133
Lemos Alvina Lopes r 358 Pr Flamengo..... 25-4380
Lemos Antonio r 14 Petropolis..... 22-4920
Lemos Antonio r 90 Joaq Meyer..... 29-4344
Lemos Antonio Nunes r 95A Bella Vista..... 29-3523
Lemos Arsenio dr r 113 Fr Velloso..... 26-2212
Lemos Arthur dr r 32 Vva Lacerda..... 26-0672
Lemos Basto almte r 72 3º Laranjeiras..... 25-2861
Lemos Basto Alberto comte r
13 Linneu Paula Machado 26-0833
Lemos Basto Almerio med cons
98 3º s 37 Republ Perú 22-1549
Lemos Basto Almerio dr r
13 Linneu Paula Machado 26-0833
Lemos Basto Carlos capt r
78 c 1 Figueiredo Magalhães 27-6413
Lemos Basto Paulo r 102 2º Julio Castilhos.. 27-5825
Lemos Bento de Andrade r
91 Av Rainha Elisabeth 27-1411
Lemos Camillo r 164 1º Passagem..... 26-4452
Lemos Cipriano dr r 116 1º Benj Constant... 25-1866
Lemos F desenh 71 2º Ouvidor..... 23-0176
Lemos Fernando r 49 Custodio Serrão..... 26-1020
Lemos Fernando Iéhly r 32 Salv Mendonça.... 28-7318
Lemos Fortunato T r 41 Araujo Lima..... 48-5585
Lemos Fortunato Teixeira arreios 34 Constituição 22-3915
Lemos Francisco escr 90 2º Av R Branco..... 23-5509
Lemos & Gomes marcenaria 141 Invalidos..... 22-3844
Lemos & Gomes mov 167 Rosario..... 23-5413
Lemos Haeckel adv escr 7 6º s 623 Prç Mauá 23-4009
Lemos Homero r 87 Viriato Schomaker..... 29-4468
Lemos Homero r 298 24 Maio..... 29-3989
Lemos Horacio r 41 Pinh Machado..... 25-1800
Lemos Horacio Azevedo r 89 Vianna Drummond 48-2785
Lemos I r 14 Gen Argolo..... 28-3049
Lemos J A Azevedo r 82 1º Gloria..... 25-4108
Lemos James Ferreira r 90 Goulart..... 27-4957
Lemos Jayme dr r 979 Copacabana..... 27-3962
Lemos Jefferson Vieira dr r 298 Av Pasteur.... 26-2050
Lemos João r 415 Estr Mar Rangel..... 29-8045
Lemos João Pinto de escr 9 1º S Pedro..... 23-2341
Lemos João Pinto r 70 C Baependy..... 25-4984
Lemos Joaquim r 82 José Hygino..... 48-0492
Lemos Maria Augusta r 49 1º Pedro I..... 22-5639
Lemos Maria Augusta r 118 Salv Corrêa..... 27-2768
Lemos Mario adv escr 107 1º s 4 7 Setembro.. 22-0751
Lemos Matheus dr r 18 1º 2 Dezembro..... 25-2501
Lemos Miranda A r 115 5º Copacabana..... 27-2769
Lemos Olga r 77 c 1 Marq Valença..... 28-4819
Lemos Pedro Andrade r 544 3º C Bomfim.... 48-2235
Lemos Rafael r 129 Mar Cantuaria..... 26-0736
Lemos Ribeiro & C calç 17 S Clemente..... 26-0152
Lemos & Silva F alfaiat 85 1º Gonç Dias.... 23-3702
Lemos V r 486 B Torre..... 27-5146
Lendow W repres 7 15º s 1507 Prç Mauá.... 23-3889
Lendrum Peter r 10 3º Lg José Clemente..... 22-7098
Lenk Rudolf r 24 Ld Fluminense..... 25-2007
Lenoir de Mérocourt F E adv escr
71 3º s 5 Ouvidor 23-2420
Lensi Ridolfo r 70 Lapa..... 22-3368
Lenson Nathan Hodick dr r 52 Pires Almeida.. 25-2155
Lente José pedreira Av Ruy Barbosa..... 25-3205
Lenz J 962 Copacabana..... 27-1639
Léo Octavia r 102 Av Gomes Freire..... 22-6158
Leobons Olma r 29 Sen Furtado..... 28-2040
Léon Antoine mme r 52 Farme Amoedo..... 27-1797
Leon Israel Company S A export café
Rêde particular 23 1º Av R Branco..... 23-5976
Leon Joseff r 72 1º Av Mem Sá..... 22-6626
León Max dr r 73 Palmeiras..... 26-4339
Leonardo Pereira A P r 452 Vol Patria..... 26-1955
Leonardos Georges r 18 Guimarães Natal..... 27-1455
Leonardos Henry r 42 Prç Eugenio Jardim..... 27-3590
Leonardos Othon r 417 Laranjeiras..... 25-3902
Leonardos Othon Henry dr r 66 5 Julho..... 27-4296
Leonardos Thomas Francis r 417 Laranjeiras... 25-3902
Leonardos Thomas O adv escr
7 18º s 1802 Prç Mauá 23-5810
Leonardos Thomas O dr r 48 Tabyra..... 26-2659
Leone Stella r 10 12 Dezembro..... 28-4895
Leonel Filho r 283 c 2 Demetrio Ribeiro..... 26-1682
Leonel Paula Rosa r 92 r Quinze..... 29-6670
Leonetti & Filardi alfaiat 78 1º S José..... 22-0585
Leoni Arlindo dr r 135 D Marianna..... 26-0726
Leoni Leone r 54 1º Mauá..... 22-0488
Leonor Chrisman Mule part
15A 10º s 1003 Alc Guanabara 22-1106
Leonor Thereza Affonso r 708 S Frco Xavier.... 28-9326
Leopoldina Athayde r 538 Arch Cordeiro..... 29-3148
Leopoldina Railway Co Ltd The
Informações sobre trens
B Mauá Av Frco Bicalho 28-0235
Administr Est Barão Mauá
Rêde particular Av Frco Bicalho..... 28-2200
Antes de 8.30 e depois das 17 horas nos dias uteis e antes de 8.30 e depois das 14 horas nos sabbados e durante todo o dia nos domingos e feriados as linhas ficarão assim ligadas
Agencia Av Frco Bicalho..... 28-3081
Chefe do Movimento Av Frco Bicalho 28-5912
Chefe da Locomoção Av Frco Bicalho 28-3977
Chefe das Linhas Av Frco Bicalho.. 28-0932
Chefe do Trafego Av Frco Bicalho... 28-3181
Movimento Telegrapho Av Frco Bicalho 28-3441
—
Trafego Inspectoria Fig Mello..... 28-0823
Engenheiro 6ª Residencia Av Frco Bicalho 24-4462
Telegrapho Officinas Av Frco Bicalho.... 24-3453
Locomoção Deposito Fig Mello..... 28-4919
Cargas Est Pr Formosa Av Rodr Alves.... 24-0318
Garage 22 Candido Mendes..... 25-3031
Caixa de Aposent e Pensões
14A 2º Av Mem Sá 22-1757
(Continúa)

CASA CAVANELAS

-- RUA DO OUVIDOR, 178 --
Tel. 22-9405
-- Filial: Gonçalves Dias, 49 --
TEL. 22-1180

Meias, Luvas e Bolsas, sempre novidades. Artigos finos para presentes.

Leopoldina Railway Co Ltd The (Continuação)
Caixa de Aposent e Pensões
14A 1º Av Mem Sá 22-0798
Caixa de Aposent e Pensões Est Penha... 29-6231
Res Chefe Trafego Roberts A H
358 Tv Navarro 22-0061
Res Chefe Mov O Raffemberg 164 6º Russell 25-3566
Res Ajud Chefe Mov João Pereira Bretas
64 c 12 C *Leopoldina* 28-6304
Res Ajud da Locomoção E H Hanmer
15 Rumania 25-0770
Res dr João de Aguiar 24 Paulo Frontin.. 22-4835
Res dr Ignacio F Miranda 51 Tv Carlota.. 26-2788
Res J H Babington 107 Av Paula Souza.. 28-1278
Res Edmundo Lins Junior 135 Araujo Leitão 29-3433
Res Rufino Geraldo 239 Frco Ennes..... 29-6017
Res E L M Routh 77 Nascimento Silva... 27-5894
Res Horacio Soares 551 Uranos..... 29-6267
Leopoldo Bruxel escr 315 Gen Camara..... 24-3287
Leopoldo Cunha Mello dr r
180 Av Rainha Elisabeth 27-0813
Leopoldo Roth & Irmão metallurgia
156 Senhor Passos 24-3992
Lerange Adelaide r 187 1º Av Mem Sá..... 22-1410
Lerche Rigmor r 282 c 1 Prud Moraes..... 27-4394
Leriche joalheiro 12 Conceição..... 22-7296
Lerner Aladar bomb 66 S Clemente..... 26-2986
Lerner & C moveis 35 Sen Euzebio..... 24-0589
Lerner & C moveis 97 Cattete..... 25-2290
Lerner Simão r 65 *Paulo Frontin*..... 22-8974
Lerner Tuli r 10 Mach Assis..... 25-1653
Leroux P radio 156 S Pedro..... 24-5529
Leroux Paulo adv escr 17 6º s 5 1º Março.... 23-2882
Leroux Paulo dr r 149 c 3 24 Maio..... 29-3639
Lesbaupin Bernard r 128 5º Sta Clara..... 27-1783
Leslie Herbert r 140 Sta Christina..... 25-0863
Lessa Alvaro r 74 *Moura Brasil*..... 25-0524
Lessa Americo Silveira r 73 Universidade..... 28-8000
Lessa Bastos Diogo dr r 30 Visc Silva..... 26-1083
Lessa Beatriz r 158 Sorocaba..... 26-2229
Lessa Dermeval r 294 Barata Ribeiro..... 27-3465
Lessa Filho Urbano r 73 D Zulmira..... 48-3730
Lessa Francisca r 18 Bambina..... 26-0891
Lessa Francisco L r 32 Matriz..... 26-2848
Lessa Francisco Pereira dr r
152 Alexandre Ferreira 26-3220
Lessa Humberto r 49 B S Borja..... 29-2362
Lessa Iracema Souza r 23A Souza Barros..... 29-0558
Lessa Izabel r 57 Piratiny..... 28-1523
Lessa J mach cost 279A Figueira Mello..... 28-7174
Lessa Juventina r 21 Cand Mendes..... 25-2934
Lessa Leonidia Marcondes T r 281 S Clemente 26-3611
Lessa Marcionilio dr r 13 Alfredo Chaves..... 26-0015
Lessa Maria Gloria r 128 Pereira Silva..... 25-4694
Lessa Mario adv 24 1º Quitanda..... 22-1255
Lessa Mario dr r 144A c 2 Marq Abrantes.. 25-0471
Lessa Noemio Almeida r 22 c 3 Henr Dias.... 29-3131
Lessa *Salustiano Roberto Lemos* r
37 Odilio Bacellar 26-2942
Lessa Themudo r 16 Soares Costa..... 48-0951
Lester John R r 116 Min Viveiros Castro..... 27-1669
Leterre Elisa r 6 1º Benj Constant..... 25-0604
Letizia Poli Marie r 17 Cascata..... 48-2108
Leu Karl dr r 516 Av Vieira Souto..... 27-2124
Leucht Octavio r 47 c 2 Bulhões Carvalho.... 27-0991
Leuenroth & C V agencia jornaes
87/93 5º s 3 Av R Branco 23-3746
Leuenroth Cicero r 115 Almte Gomes Pereira.. 26-1585
Leuenroth & Cosi Ltda annuncios
137 1º s 112/20 Av R Branco 23-5206
Leuenroth Eugenio escr
137 1º s 112/20 Av R Branco 23-5206
Leuenroth Eugenio r 136 Maria Quiteria..... 27-0415
Leuenroth João r 124 Araujo Lima..... 48-2099
Leusinger Henrique r 84 Bolivar..... 27-4768
Leuzinger E F r 21 *Mart Ferreira*..... 26-1345
Leuzinger Edgard r 407 Visc Pirajá..... 27-0984
Leuzinger Jorge r 59 Sorocaba..... 26-3096
Leuzinger S A typogr 162/6 Lavradio..... 22-1018
Levaco Roberto r 11 c 4 Carlos Campos..... 25-4520
Levejohann Francisco r 81 Pereira Siqueira..... 28-5500
Level Alberto r 162 Dom Ferreira..... 27-0716
Level Napoleão r 115 Passagem..... 26-2852
Levél Silva Armando capt aviador r 244 Toneleros 27-5668
Lever S A Irmãos perfum filial
263A Gen Camara 24-0660
Levi Castro & Moraes café 178 Av R Branco... 24-0052
Levi Castro & Moraes 178 Av R Branco..... 22-2371
Levier L E r 31 S Frco Xavier..... 28-1000
Levin Paulina r 110 Marq Abrantes..... 25-1647
Levine Harry r 154 Const Ramos..... 27-4467
Levinson Maud r 83 Pinh Machado..... 25-0964
Levinspuhl Robert bolsas 312 S Pedro..... 24-0455
Levis Adolpho r 1518 Uranos..... 29-6381
Levis Irmãos & C joias 99 1º Buenos Aires... 23-5450
Levit Harry r 41 Ld Sta Thereza..... 22-1236
Levoritz *Frima* r 567 c 5 S Frco Xavier..... 48-1507
Levy A S med cons 98 4º s 45 Revubl Perú... 22-8860
Levy & C Theodoro engrad mov
237 Buenos Aires 24-0020
Levy Cardoso Armando r 115 Guahú..... 48-4540
Levy David armar 64 Quitanda..... 23-1220
Levy Edmundo r 11 Palmeiras..... 26-1922
Levy Franck & C 169 1º Rosario..... 23-4839
Levy Georges r 220 Paysandú..... 25-3093
Levy Georges H r 208 c 5 Visc Pirajá..... 27-4143
Levy Gomes & C
Matriz 13 Tv Rosario..... 22-9230
Filial 177 7 Setembro..... 22-5367
Levy Hugo r 15 Paulo Barreto..... 26-1087
Levy Marie r 4 1º Prç João Pessoa..... 22-8690
Levy Raphael fax 81 Ouvidor..... 23-2954
Levy René r 32 Fig Magalhães..... 27-4814
Levy René r 16 *Eduardo Ramos*..... 28-8103
Levy Salem & C cereaes 49 1º Acre..... 23-3527
Levy Simone r 152 Av Henr Valladares..... 22-1154
Levy Theodoro r 168 c 7 S Clemente..... 26-3077
Lewin Moysés cost 6 1º Lg S Francisco..... 22-5680
Lewis C F r 289 Av Rainha Elisabeth..... 27-2591
Leyraud Alberto tte cel r 2 Mar Cantuaria.... 26-0640
Lezam Victor dr r 187 José Hygino..... 48-4430
Libanio Joaquim Tavares r 162 Sta Clara..... 27-3390
Libanio José Tavares r 60 Ramon Franco..... 26-4487
Libanio Silvio Tavares r 60 Ramon Franco..... 26-4487
Liberal Antonio r 12 Monte Alegre..... 22-5560
Liberal Berliner & C penh 60 Luiz Camões.... 22-8261
Liberal H Moura r 336 1º Cattete..... 25-3612
Liberal Léo corret 47 2º Alfandega..... 23-2737
Liberal Luiz r 58 Marq Olinda..... 26-0857
Liberal Luiz Alvaro r 41 1º 19 Fevereiro..... 26-3619
Liberalli Carlos dr r 118 Carlos Vasconcellos.. 48-1150
Liberalli Carlos Henrique dr r
51 Carlos Vasconcellos 48-5702
Liberalli Frederico r 114 Av Osw Cruz..... 25-1950
Liberalli Mario r 113 c 6 Vol Patria..... 26-1783
Liberato Isidoro dos Santos r 327 B Itapagipe. 28-7074
Liberdade A armr 117/19 Catumby..... 22-4448
Libman David r 59 Nisia Floresta..... 48-3421
Libman Luiz r 85 Carlos Vasconcellos..... 48-3749
Libman Manoel r 17 Ribeiro Guimarães..... 48-5610
Libman Saul r 114 c 8 Amaral..... 48-0320
Libman Waldemar r 1 D Maria..... 48-2396
Libonato Domingos adv escr 56 S José..... 22-5520
Liborio Lino Carvalho armz 35 Sald Marinho.. 24-6361
Liceu Militar 227A 1º Av Mem Floriano..... 24-0309
Licht & Parcus 158 Sen Pompeu..... 24-0039
Lichtenberger F C r 52 2º S Pedro..... 23-5620
Lichtenfels E B r 487 Visc Pirajá..... 27-4236
Lichtwardt Henry H r 34 19 Fevereiro..... 26-2214
Lidador 65 Republ Perú..... 22-4158
Lido Restaurant Normando Prç 26 Janeiro..... 27-2648
Liebermeister Adolpho essencias 16 Senhor Passos 23-5535
Liebermeister Adolpho r 206 Sen Vergueiro..... 25-1152
Lies J E r 140 Dom Ferreira..... 27-2441
Lifchitz Efraim r 109 João Romariz..... 29-6733
Lifchitz Jayme r 218 Siqueira Campos..... 27-5896
Liga Amadores Brasileiros Radio Emissão
7 18º s 1817 Prç Mauá 23-3403
Liga Brasileira Contra a Tuberculose
Disp Azevedo Lima 54 Av Almte Barroso 22-0634
Serviço B C G 54 Av Almte Barroso..... 22-5779
Disp Viscondessa Moraes 260 Av Pedro II 28-0752
Liga Carioca Basketball
137 5º s 507/8 Av R Branco 23-3493
Liga Carioca de Foot Ball
137 5º s 514 Av R Branco 23-3790
Liga Carioca de Fott Ball thesouraria secretaria
137 5º s 517 Av R Branco 23-0694
Liga Carioca Remo e Natação 66 1º S José.... 22-3752
Liga Commercio 84 2º 1º Março..... 23-2805
Liga da Defesa Nacional 4 Av Aug Severo..... 22-2522
Liga Espirita do Brasil séde 15 2º Ouvidor... 23-5472
Liga Maritima Brasileira escr 11A B S Felix... 24-6064
Liga Metrop Desportos Terrestres
145 2º 7 Setembro 22-3834
Liga Monarquica Dom Manuel II séde
55 1º Acre 23-2654
Liga de Protecção aos Cegos no Brasil secret
142 1º Uruguayana 23-3758
Liga de Protecção aos Cegos no Brasil
371 Dias Cruz 29-3601
Liga Protecção aos Cegos no Brasil
93 Heraclito Graça 29-4226
Liga de Protecção aos Cegos no Brasil
371 Dias Cruz 29-0898
Light & Power Veja Rio de Janeiro Tramway
Light & Power Co Ltd
Lighting Service Bureau
109 5º s 39 Av R Branco 23-3015
Ligneul Georges r 238 Visc *Niethercy*..... 28-8336
Ligneul Santos & C radio 23 2º Chile..... 22-3997
Ligneul Santos & C radioteleph 23 Chile..... 22-4842
Lignini America r 265 Nascimento Silva..... 27-5050
Lignini Fulvio r 171 Visc Silva..... 26-4308
Ligonto Ricardo 422 Pr Botafogo..... 26-0073
Liguori Arthur dr r 25 5 Julho..... 27-4359
Liguori Clotilde r 54 Haritoff..... 27-3639
Lillas Aymoré r 111 Nery Pinheiro..... 22-9287
Lima Abdon Carvalho r 8 1º Mauá..... 22-7944
Lima Abigail r 40 1º Av Passos..... 22-6707
Lima Abelardo dr r 35 1º Av Henr Valladares. 22-3818
Lima Adamastor adv escr
79 4º s 1/2 Buenos Aires 23-5255
Lima Adozinda Rosa r 32 Prç Santos Dumont.. 27-2979
Lima Alberto r
518A S Christovão rua Sta Genoveva 10 28-6935
Lima Aldo dr r 162 c 11 Paysandú..... 25-3697
Lima *Alice Castro* r 116 1º 2 *Dezembro*..... 25-4290
Lima Alzira mme r 21 Tv D Carlota..... 26-1029
Lima Alzira Lopes café 205 Pedro Alves..... 24-1559
Lima Aranias Feliciano tte r 413 Gen Canabarro 28-7971
Lima Anna Maria da Cunha r 247 c 3 Cattete. 25-0993
Lima Antonio r 11 Hadd Lobo..... 28-5991
Lima Antonio r 126 Affonso Penna..... 28-4199
Lima Antonio B Alves r 15 1º Min Viv Castro 27-3707
Lima Aracy r 15 9º Haritoff..... 27-5930
Lima Aristophanes r 8 Pareto..... 28-5342
Lima Armando r 112 9 Fevereiro..... 27-1275
Lima *Armando r 68 Itabaiana*..... 48-3323
Lima Armando Carvalho r 124 c 18 Cosme Velho 25-3731
Lima Arnaldo Rodrigues r 35 Araujo Penna..... 28-8474
Lima Arthur Gonçalves r 19 Fr Pinto..... 29-1461
Lima Ary dr r 82 Constante Ramos..... 27-2200
Lima Augusto dr r 452 Marq S Vicente..... 27-2421
Lima Augusto r 21 Magalhães..... 22-6920
Lima *Augusto Pinto dr escr 60 2º Carmo*..... 23-5508
Lima Aurelio Fred Pereira dr r 24 Duvivier... 27-4327
Lima Bastos Fernando adv escr
94/8 4º s 48 Republ Perú 22-1031
Lima Bastos Fernando dr r 37 S Manoel..... 26-0556
Lima Benjamin dr r 919 Copacabana..... 27-5076
Lima Borges & C ferr 104 Frco Eugenio..... 28-2355
Lima Braga José escr 87 3º s 32/3 1º Março.. 23-2742
Lima Braga José r 50 Pinh Machado..... 25-3655
Lima Brayner Floriano r 84 2º Pr Flamengo.. 25-4744
Lima & C A borrach 539 Visc Itauna..... 22-6221
Lima & C Alberto José secc molh
210 Torres Homem 48-2048
Lima & C Henrique 3 Clapp..... 23-1545
Lima & C J armz Mercado r XIII 13/5..... 23-1433
Lima & C Julio chap 353 S Christovão..... 28-0683
Lima & C Julio dep chap 13 2º S Bento..... 23-3200
Lima & C Nestor typogr 192 S Pedro..... 24-4444
Lima Camara Antonio José gen r 42 Fr Leandro 26-0262
Lima Camara Julio r 191 Alberto Campos..... 27-5529
Lima Campos Mario r 42 Humaytá..... 26-2480
Lima Carlos Filgueiras despach
35 2º s 1 Visc Itaborahy 23-2915
Lima Carlos Vieira r 328 Cachamby..... 29-2742
Lima Carlos Vieira r 54 Itacurussá..... 48-0997
Lima Carolina r 92 c 13 Cattete..... 25-0265
Lima Carvalho r 63 Souza Cerqueira..... 29-1101
Lima Casimiro r 21 Cons Autran..... 48-0886
Lima Castro Eduardo r 431 c 18 Vol Patria... 26-3574
Lima Cavalcanti Carmen vva r 339 Barata Ribeiro 27-2631
Lima Chaves Gastão r 302 Hadd Lobo..... 28-1940
Lima Christiano vva r 59 Sta Sophia..... 28-0096
Lima *Claudio Acylino tte r 52 Silv Martins*... 25-4320
Lima Coelho Roberto r 128 2º Sta Clara..... 27-3655
Lima Corata r 62 1º Fr Caneca..... 22-0526
Lima Corina Adelina r 49 D Delphina..... 48-2268
Lima & Costa D armz 118 Gen Caldwell..... 24-3387
Lima Coutinho José r 314 3º Pr Flamengo.... 25-1145
Lima Couto Maria Leopoldina r
23 1º Maria Quiteria 27-5340
Lima Deolindo Ferreira dr r 68 Maria Amalia.. 48-1251
Lima Deolindo Pinto vidros 1359 Uranos..... 29-6389
Lima Deolindo Pinto r 1360 Uranos..... 29-6420
Lima Drummond vva r 7 Palmeiras..... 26-0268
Lima Durval de Toledo r 108 Farme Amoedo.. 27-1524
Lima E Severiano dr r 14 Tv Eurycles Mattos.. 25-0783
Lima Edgar r 21 Adahyl..... 29-6581
Lima Edgard Oliveira adv 71/3 2º s 6 Ouvidor. 23-2617
Lima Eduardo r 38 Gen Bellegarde..... 29-0815
Lima Eliza r 11 1º 20 Abril..... 22-6655
Lima Emilia r 148 D *Claudina*..... 29-0594
Lima Erasmo dr r 451 B Torre..... 27-4602
Lima Ercilia r 82 2º 7 Setembro..... 22-5632
Lima Ermiro med cons 173 6º Av R Branco.. 22-1456
Lima Ermiro dr r 33 1º Corrêa Dutra..... 25-2786
Lima Ernesto Pires vva r 29 Sen Muniz Freire.. 48-3022
Lima Eugenio Santos r 195 Hermenegildo Barros 22-1304
Lima Filho L O r 40 Surubim..... 29-6150
Lima Filho V r 10 Aprazivel..... 22-4519
Lima Filho Vivaldo dr r 17 Salv Mendonça.... 28-4649
Lima Francisco r 40 Cons Autran..... 48-4961
Lima Franklin r 172 2º Lavradio..... 22-2624
Lima G escr 7 17º Prç Mauá..... 23-1238
Lima G r 221 S Januario..... 28-3066
Lima Gonçalo Santos r 175 Hadd Lobo..... 28-0665
Lima Gustavo Barreto r 34 2º Sen Dantas.... 22-0580
Lima Haydée r 114A Desemb Izidro..... 48-4675
Lima Heitor dr 71 2º s 7 Ouvidor..... 23-2667
Lima Heitor dr r 21 Prç *Duque Caxias*..... 25-1911
Lima Hermes dr r 92 Leopoldo Miguez..... 27-5342
Lima Hermeto r 650A Barata Ribeiro..... 27-0187
Lima Humberto r 153 Montenegro..... 27-0397
Lima Ignez r 109 1º Uruguayana..... 23-5482
Lima J Benevenuto maj r 546 c 15 C Bomfim. 48-2741
Lima J Costa r 29 Sylvio Romero..... 22-6652
Lima J P r 172 Joaq Nabuco..... 27-1105
Lima J S C dr r 82 c 1 Gust Sampaio..... 27-1486
Lima J Silva almte r 41 Clovis Bevilacqua..... 48-2483
Lima Jaire Jair Albuquerque r 466 Copacabana 27-7302
Lima *Jayme* Santos r 91 Gen Bruce..... 28-5406
Lima Joanna r 51 Guarabira..... 29-4075
Lima João Cerqueira r 84 Almte Cockrane..... 28-7754
Lima João José r 5 Sta Therezinha..... 28-4980
Lima João Mendonça cel r 48 Annita Garibaldi 27-3226
Lima João Philemon r 667 Av Paulo Frontin.. 28-6307
Lima João Philemon r 704A Av Paulo Frontin.. 28-9162
Lima *Jorge* med cons 55 12º Prç *Floriano*.... 22-9277
Lima Jorge dr r 48 Ramon Franco..... 26-0288
Lima José Agostinho dr r 86 Ipanema..... 27-2843
Lima José Ezieltrudes r 96 Araujo Lima..... 48-1895
Lima José Silveira escr 86 Laranjeiras..... 25-0653
Lima Josias F r 41 r C..... 29-6364
Lima Judith r 125 Maxwell..... 48-4280
Lima Judith Passos 15 Frco Muratori..... 22-9587
Lima Judith Passos r 336 Hadd Lobo..... 28-8145
Lima Julia r 186 Sen Vergueiro..... 25-4325
Lima Julio vva r 220 Hadd Lobo..... 28-4526
Lima Junior Julio Pedroso r 20 Ibituruna..... 28-4802
Lima Laurindo r 30 Toneleros..... 27-0405
Lima Leonel Souza r 59 Lucio Mendonça..... 28-2033
Lima Leopoldo Augusto dr r 289A C Bomfim.. 48-3191
Lima Leopoldo Gonçalves despach 203 Gamboa.. 24-2060
Lima Luciano C 16 Sen Euzebio..... 24-4447
Lima Luciano Vieira r 477 Marq S Vicente.... 27-1557
Lima Manoel B Oliveira r 37 Eurico Cruz.... 26-3517
Lima Manoel Bandeira escr 88 2º s 5 S Pedro 23-5486
Lima Manoel T escr 42 4º Rodrigo Silva..... 23-0289
Lima Marcelle 428 Pr Botafogo..... 26-0995
Lima Maria Aristotelina r 83 Buarq Macedo... 25-2296
Lima Maria L r 212 Redemptor..... 27-2763
Lima Maria Magdalena T r 132 Gomes Carneiro 27-0624
Lima *Mariza* r 23 8º Prç *Floriano*..... 22-7594
Lima Mattos Renato r 92 Marq Abrantes..... 25-5086
Lima Mendes vva r 107 c 3 Laranjeiras..... 25-3158
Lima & Monteiro mach 143 Buenos Aires..... 23-5155
Lima Montenegro Alice r 151 Benj Constant.. 25-4796

Lima Netto Newton dent gab 5 5º s 506 Lg Carioca 22-1746
Lima Netto Newton r 121 Otto Simon 27-4090
Lima Netto Thadeu r 128 Av Paulo Frontin 28-7447
Lima Nicacia r 45 Clarice Indio Brasil 26-3398
Lima Octavio r 160 Garcia D'Avila 27-4322
Lima Odette r 144 1º Av Henr Valladares 22-9198
Lima Ozelia r 193 1º Th Ottoni 24-1611
Lima Pedro r 180 Hadd Lobo 28-7099
Lima Pedro r 25 Cel Cabrita 28-8849
Lima Pinheiro Maria da Costa r 238 Passagem 26-2561
Lima Raymunda Fernandes r 322 1º Alfandega 24-0858
Lima Regina Vieira r 53 Augusto Nunes 29-2256
Lima Renato Albuquerque r 71 Visc Itamaraty 28-1858
Lima Ribeiro & C Ltda A pap 90 Republ Perú 22-8249
Lima Risoleta r 85 c 1 C Bomfim 28-4487
Lima Roberto Gonçalves med cons
75 2º s 6 7 Setembro 23-4059
Lima Rocha adv escr 17 2º 1º Março 23-4615
Lima Rocha J Souza dr r 166 Vol Patria 26-1642
Lima Rocha Mario Neiva 227 Mariz Barros 28-4269
Lima Rocha Mario Neiva dr r
10 1º Tv Urbelina 25-4664
Lima Rogerio C r 118 7º Copacabana 27-4961
Lima Rubens tte r 149 c 51 Av Pedro II 28-9678
Lima Sá Emilia r 61 Marq Valença 28-8716
Lima Santos Faria Minervina r
37 Sebastião Lacerda 25-1141
Lima Servulo dr r 8 Visc Itamaraty 28-3862
Lima e Silva Alice r 33 S Freo Xavier 28-2082
Lima e Silva Epaminondas cel r 30 Fern Figueira 28-0825
Lima & Silva F carpint 406 Cam Freguezia 29-6737
Lima e Silva José Eduardo r
104 c 3 Cosme Velho 25-1261
Lima e Silva Ruy r 44 Gen Dionysio 26-0337
Lima Stenio Caio Albuquerque capt r
253 Sta Clara 27-4482
Lima Themistocles r 38 Bandeirantes 28-8740
Lima Torres G A dr r 122 Mar Bittencourt 29-4058
Lima Torres Manoel r 28 Tte Costa 29-2264
Lima Torres Walter r 60 Pereira Barreto 28-1506
Lima Vasco r 117 Aurea 22-7033
Lima Waldemar r 28 1º Cattete 25-1276
Lima Zoraido Feijó r 41 Pareto 28-0876
Limoeiro Helvecio r 93 c 2 Bambina 26-1795
Limoeiro Junior Pedro dr r 88 Carolina Machado 29-8372
Limoeiro Leoncio dr r 107/9 Mattoso 28-5512
Limoeiro Mario r 33 Gago Coutinho 25-2256
Limoeiro Victor dr r 35 Otto Alencar 28-4760
Limongi Filho Francisco dr r 192 Laranjeiras 25-0852
Lina Schiller r 147 Av Gomes Freire 22-6709
Linau Ernst r 110 Farme Amoedo 27-5176
Lincoln Abrahão despach 33 1º 7 Setembro 23-4037
Lincoln & C café 195 1º Quitanda 23-3704
Lincoln Nodari escr 54 1º S Pedro 23-0549
Lincoln Paulino r 304 c 25 Hadd Lobo 28-8976
Lincoln Washington Véras tte r 637 24 Maio 29-0657
Lindenberg Luiz dr r 18 Humaytá 26-4219
Lindenberg P Rocha Eugenio dr cons
58 1º Republ Perú 22-0451
Lindenberg Porto Rocha dr r 15 9 Fevereiro 27-1552
Lindenberg Porto Rocha Ary dr r 80 Grajahú 48-2097
Lindenberg Rocha dr r 17 Tv Lucio Mendonça 28-4954
Lindgren Alberto escr 28 6º s 5 Mayrink Veiga 24-5241
Lindgren Alberto r 24 Guararú 29-4470
Lindgren Ermelinda da Silva r 54 Aguiar 28-1921
Lindgren Iracema r 25 5º Cand Mendes 25-3064
Lindgren Raul escr 168 5º Av Mar Floriano 24-2500
Lindgren Raul r 379 Visc Sta Isabel 48-4028
Lindinger Alfred r 118 Garcia d'Avila 27-5005
Lindsay Antenor Affonso r 36 Proposito 24-4828
Lindsay Roberto dr r 21 Mar Joffre 48-4212
Lindvall A E r 233 1º Sacc Cabral 24-3703
Linetsky & C A alfaiat 125 Buenos Aires 23-3094
Linetzky Samuel r 15 Andrade Pertence 25-3299
Ling Henry Albert Philip r 1008 Estr Nova Tijuca 48-5314
Lingerie Suissa roupas brancas
1 Av Almte Barroso 22-7873
Lings Rosalina 26 Ferreira Vianna 25-1388
Linhares Augusto med cons 69 1º S José 22-0515
Linhares Augusto dr r 266 Barata Ribeiro 27-1354
Linhares & C fumos 29 Ouvidor 23-1487
Linhares Democrito med direct Casa Saude e Maternidade N S Lourdes
222 Av 28 Setembro 48-2629
Linhares Democrito dr cons 82 1º S José 22-4721
Linhares Democrito dr r 371 Uruguay 48-5196
Linhares Eduardo autom Siqueira Campos 27-4001
Linhares Eduardo Borges r 232 C Bomfim 28-8385
Linhares Francisco corret 36 1º Gen Camara 23-0060
Linhares Francisco r 169 c 24 Maxwell 48-1022
Linhares Julio r 7 9º Pedro I 22-9493
Linhares Lucio Rabello r 572 1º Visc Pirajá 27-5600
Linhares Maria r 123 1º Gen Camara 23-3792
Linhares Mario comte r 53 Ypiranga 25-0222
Linhares Mario Romulo r 306 Prud Moraes 27-5536
Linho Belga 133 1º Av R Branco 23-5303
Linley Marie r 69 Gen Glycerio 25-0340
Linna Antonia Feliciana r 342 Cattete 25-1456
Lino & C Ltda cal 124 Sto Christo 24-5792
Lino & C M S fund 152 Sacc Cabral 24-2045
Lino Dias d'Araujo armz 944A C Bomfim 48-1180
Lino Martins r 156 Corrêa Dutra 25-0245
Lino & Oliveira armz 66 Conceição 24-2099
Lino Pimentel & C Ltda banco 71 Th Ottoni 23-0015
Lino & Teixeira pap 169 Th Ottoni 23-4609
Lino Vieira Gumercindo r 423 Dias Cruz 29-1074
Linotypo do Brasil S A 26 1º S Bento 23-3959
Lins A eng civil r 167 Av Paulo Frontin 22-2728
Lins A Valle r 21 Prç Duque Caxias 25-0435
Lins Abdon laborat analyses 30 1º Rodr Silva 22-1385
Lins Abdon dr r 287 Mariz Barros 28-7879
Lins Adolpho gen r 96 Visc Nietheroy 28-7715
Lins Albuquerque H M r 113 Laranjeiras 25-4960
Lins Alcides eng r 174 Lopes Quintas 26-2958
Lins Edmundo Pereira ministro r 52 Farani 26-3437
Lins F M r 24 Silv Martins 25-0563
Lins Gerson dr r 78 c 35 Ev Veiga 22-8760
Lins Helena Lamenha r 29 Leopoldo Miguez 27-4416
Lins J Albuquerque dr r 6 Tv Silva Castro 27-0244
Lins João Oliveira r 35 Prç Saenz Peña 48-5856
Lins José r 1006 Estr Nova Tijuca 48-4733
Lins Olga r 8 2º S José 23-5093
Lins Pedro de Freitas r 83 c 13 Vol Patria 26-1079
Lins e Silva Evandro adv escr 19 1º S José 23-0495
Lins e Silva Evandro r 172 Gust Sampaio 27-2939
Lins Sinval Augusto med cons 17 4º Quitanda 22-3080
Lins Sinval Augusto dr r 189 Barata Ribeiro 27-0364
Lins Vasconcellos João B r 1081 24 Maio 29-1820
Lins Vasconcellos Lopes Arthur dr escr
9 1º s 107 Av R Branco 23-5030
Linton E B r 550 Av Vieira Souto 27-2239
Lintz Alcides med r 380 Mariz Barros 28-2472
Lintz Arminda Barroso r 92 6º Copacabana 27-2512
Lintz Enéas med cons 91 4º e 3 Av R Branco 23-0784
Lintz Enéas dr r 420 1º S Freo Xavier 48-4496
Lintz Enéas dr r 380 Mariz Barros 28-2472
Lion & C mach 41 Th Ottoni 23-3750
Lion Emilio r 92 c 10 Cattete 25-1776
Lion H vva 49 c 1 Benj Constant 25-1352
Lione Nicolau r 448 C Bomfim 48-0781
Lionel Adelia r 15 Cons Josino 22-8927
Liotta Catharina 104 Silv Martins 25-4521
Liotti & C Antonio funil 179 Fr Caneca 22-4358
Lipiani & C bonbons 318/20 S Pedro 24-0938
Lipiani J med cons 15 2º s 6 Lg Carioca 22-2310
Lipiani J dr r 304 c 10 Hadd Lobo 28-2367
Lipiani José r 507 C Bomfim 48-4514
Lipiani Luiz r 947 Copacabana 27-4068
Lippes Paschoal tapetes 177 Visc Itauna 24-2979
Lips da Cruz Frederico corret
Rêde particular 48 1º Gen Camara 23-1991
Residencia 48 Cascata 48-3605
Lips da Cruz Guilherme corret
Rêde particular 28 1º Candelaria 23-1711
Residencia 242 Av Rainha Elisabeth 27-3210
Lira José Pereira adv escr 17 6º 1º Março 23-3320
Lira José Pereira dr r 103 Teixeira Mello 27-0739
Lira e Oliveira José r 17 João Rodrigues 28-4622
Lirio Carlos vva r 5 Prç S Salvador 25-2549
Lisbôa Abilio r 25 Angelo Agostini 48-3181
Lisboa Adhemar dent gab 72 1º s 1 Republ Perú 22-4634
Lisbôa Adolpho escr 12 2º Av R Branco 23-5772
Lisbôa Adolpho r 35 Montenegro 27-4474
Lisboa Alfredo r 496 Barata Ribeiro 27-1735
Lisbôa Amadêo dr r 14 Otto Alencar 28-1602
Lisbôa Antonio Ferreira Marques vva r
118 Moraes Silva 28-4531
Lisboa Antonio R 91 1º Março 23-5541
Lisboa Avelino r 85 Aureliano Portugal 28-4689
Lisboa & C A R cabos 37 Visc Inhauma 23-1567
Lisboa & C A R massames 21 Mercado 23-2503
Lisboa & C A R 21 Mercado 23-2502
Lisbôa Catão Souza r 21 Magalhães Couto 29-1266
Lisbôa Clementino dr r 677 Barata Ribeiro 27-3223
Lisbôa Cunha Haroldo r 154 C Irajá 26-0079
Lisbôa Cunha Mathilde r 162 Theod Silva 48-5916
Lisbôa Derval r 41 Tte Villas Bôas 28-5350
Lisboa Eiza C Silva r 17 Dores 29-2704
Lisbôa Ernani capt r 119 C Bomfim 28-2448
Lisbôa Ernesto r 173 12 Maio 27-3485
Lisbôa Francisco armz 27 2 Fevereiro 29-3077
Lisbôa Jayme Xavier r 25 Emilia Sampaio 48-5542
Lisbôa José Carlos r 48 2º Prç Duque Caxias 25-3301
Lisboa José G da Rocha dr escr 104 1º Rosario 23-3002
Lisboa José G da Rocha dr r 543 Laranjeiras 25-0474
Lisboa José Patrocinio r 209 Prud Moraes 27-1862
Lisboa M G peixes Mercado r XI 86/92 23-0214
Lisbôa Maria r 36 Corrêa Dutra 25-4647
Lisbôa Mario Marques dr r 44 Maria Eugenia 26-4226
Lisbôa Netto Mariano dr r 82 Itacurussá 48-5680
Lisboa Raul Rocha r 14 Sebastião Lacerda 25-1085
Lisboa Virginia r 410 B Bom Retiro 29-1843
Lisbôeta A rest 7 Fr Caneca 22-2235
Liscio Bruno & C 21 Visc R Branco 22-3015
Liserra Vicente 53 Silva Guimarães 48-3931
Lisnesky Salomão r 176 B Torre 27-0450
Lissau L K cirurgia 101A 3º s 4 1º Março 23-3311
Lissovsky Leão r 103 Oriente 22-7906
Lista Francisco r 119 c 37 Tv Navarro 28-6132
Lister Casa Ltda cirurgia 87 S José 22-0771
Lister L Barros r 95 Cosme Velho 25-0511
Litevsky Motta Mendel r 101 1º Cattete 25-1114
Lith Rainha Lescal 86 Arcos 22-2995
Lithographia Minerva 28/32 Fr Caneca 22-3632
Lithographia Renascença 56 Fr Caneca 22-9649
Lithotypographia Fluminense Ltda 20 Quitanda 22-6298
Lithotypographia Fluminense Ltda
88 Leandro Martins 24-1044
Litman Ida r 286 c 4 Toneleros 27-4806
Lito Tipo Guanabara Ltda 82 S José 22-7071
Liuzzi Antonio r 324 S Freo Xavier 28-6804
Liverpool and London and Globe Insurance
Co Ltd 17 3º s 35 Benedictinos 24-3885
Livini Ilio dr r 59 Souza Lima 27-2805
Livino de Carvalho F C adv escr
17 4º s 43 Buenos Aires 23-0357
Livramento Amadeu dr r 172 Bambina 26-2258
Livramento Henrique r 249 Gen Bruce 28-0855
Livraria A Capital dos Livros 19 Republ Perú 23-1074
Livraria Academica 68 S José 22-8072
Livraria Allemã 69 Alfandega 23-2910
Livraria America livros e fig 92 Republ Perú 22-9423
Livraria Atheneu 84 1º Alfandega 23-4383
Livraria Augusto Garnier 109 Ouvidor 23-3091
Livraria Augusto Leite 14 Constituição 22-3392
Livraria de Boa Imprensa 35 Republ Perú 23-0537
Livraria Carioca 45 S José 23-0918
Livraria Civilisação 162 7 Setembro 22-6773
Livraria Editora Marisa 218 S Pedro 24-2421
Livraria Educadora 17 S José 23-5456
Livraria Federação Espirita Brasileira 30 Av Passos 22-9209
Livraria Francisco Alves loja 166 Ouvidor 22-5891
Livraria Francisco Alves offic 15 Sen Pompeu 24-1783
Livraria Freitas Bastos 21A Bethencourt Silva 22-0250
Livraria Gerhard Apfel 115 Sen Dantas 22-5530
Livraria Gueiros 51 2º s 5 Ourives 23-3408
Livraria H Antunes 133 Buenos Aires 23-2754
Livraria Ideal Ltda 66 S José 22-7295
Livraria J Leite 70 S José 22-1580
Livraria Jacintho 59 S José 22-2709
Livraria Jose Olympio 110 Ouvidor 23-2389
Livraria Medica 180 7 Setembro 22-8816
Livraria Moura 145 Ouvidor 22-9308
Livraria Odeon 157 Av R Branco 22-1288
Livraria Quaresma 71 S José 22-6946
Livraria da Universidade 71 2º s 3 Ouvidor 23-0169
Livro Vermelho dos Telephones 89 Camerino 24-1366
Lixa Americo r 155 Mar Bittencourt 29-0917
Lixa José Teixeira escr 106 S Pedro 24-6069
Lizet Solange r 2 2º Freo Muratori 22-0319
Llames r 108 B Itapagipe 28-3708
Llerena Eduardo r 365 Prud Moraes 27-3537
Llopart J A comm 68 Lavradio 22-1158
Llort A F r 46 Rezende 22-5413
Lloyd Atlantico S A escr 69 1º Gen Camara 23-0088
Lloyd Atlantico S A gerencia 69 1º Gen Camara 23-3128
Lloyd Brasileiro Companhia de Navegação
Informações 2/22 Prç Servulo Dourado 23-3756
Rêde particular Prç Servulo Dourado 23-1771
Directoria Prç Servulo Dourado 23-3655
Directoria 2/22 Rosario 23-4083
Commissão de Syndicancias M V
2/22 2º Rosario 23-3580
Departamento Financeiro 2/22 2º Rosario 23-3459
Departamento Commercial
2/22 Prç Serv Dourado 23-4557
Secção de Fretes 2/22 2º Rosario 23-3553
Secção de Compras 2/22 2º Rosario 23-3658
Secção Cargas Estrangeiras
Prç Servulo Dourado 23-3549
Trafego do Porto Docas Prç Serv Dourado 23-3536
Armazem A Docas 2/22 Rosario 23-3667
Armazem C Docas Visc Itaborahy 23-1072
Armazem 11 Av Rodr Alves 24-6673
Armazem 12 Av Rodr Alves 24-1942
Portaria 2 Rosario 23-0676
Res Patrão Mór Delfino Lima
27 Cons Zacharias 24-3710
Lloyd Bremen Herm Stoltz & C
66/74 4º Av R Branco 24-6121
Lloyd Harold r 58 Joaq Nabuco 27-5148
Lloyd Inglez 91 1º Visc Inhauma 23-0431
Lloyd Nacional S A
Escriptorio 20 2º Av R Branco 23-1614
Rêde particular
Escriptorio 20 1º Av R Branco 23-1482
Directoria 20 1º Av R Branco 23-4493
Contabilidade 20 1º Av R Branco 23-3566
Secção Abastecimento 20 1º Av R Branco 23-0844
Armazem 14 Av Rodr Alves 24-4173
Armazem 14 Av Rodr Alves 24-4192
Agencia e Secção Cargas Luiz Portugal
38 1º Visc Inhauma 23-3268
Agencia e Secção Cargas Luiz Portugal
38 1º Visc Inhauma 23-1297
Lloyd Real Belga Brasil S A
Gerencia 5 Av R Branco 23-4828
Escriptorio 5 Av R Branco 23-4827
Lloyd Real Hollandez 106/8 Av R Branco 22-9900
Lloyd Sul Americano Comp Seguros Maritimos e Terrestres e Lloyd Industrial Sul Americano Comp Seguros Contra Accidentes
Rêde particular 20 2º Av R Branco 23-1614
Directoria 20 2º Av R Branco 23-4959
Lloyd's Agency 91 1º Visc Inhauma 23-0431
Lobão C T r 100 9 Fevereiro 27-5218
Lobão Christiano Teixeira eng escr
73 3º s 1 Ouvidor 23-5369
Lobão Liroval r 227 Arch Cordeiro 29-3495
Lobarinhas & C Ltda J sabão 198 Gen Camara 24-5714
Lobarinhas João Gomes r 9 S Raphael 48-1846
Lobato de Faria Fernando dr r 72/4 Laranjeiras 25-3811
Lobato Filho J B cel r 274 Cattete 25-4877
Lobato Frederico dr r 22 Torres Homem 48-2187
Lobato João r 55 Dr Sattamini 28-6027
Lobato Julieta vva 544 5º C Bomfim 48-3107
Lobato Marcos Sayão dr r 62 Universidade 28-0303
Lobato Vasconcellos Julio V dr r
66 Sta Alexandrina 28-4615
Lobbé Clementine 65 Soares Cabral 25-1268
Löbbe Henrique r 78 5º Corrêa Dutra 25-3604
Lobo Alvaro dr r 26 Ld Tabajaras 27-2390
Lobo Anthar med cons 15 1º s 9 Lg Carioca 22-9191
Lobo Arthur dr r 720 3º Av Atlantica 27-5987
Lobo Asterio r 64 Dias Rocha 27-2913
Lobo Augusto Cezar dr r 87 c 4 5 Julho 27-2403
Lobo Ayrton adv escr 36 4º s 7 Tv Ouvidor 23-4585
Lobo Beatriz r 615 1º B Mesquita 48-4971
Lobo & C J chap senhoras 129 Buenos Aires 23-4700
Lobo Candido M Cunha adv r 40 Gen Glycerio 25-2525
Lobo Carlos r 72 Palmeiras 26-2531
Lobo Carolina Rodrigues r 110 Ant Basilio 48-2452
Lobo Constante r 29 Rocha Fragoso 48-5095
Lobo Costa Junior M dr r 37 Saturnino Brito 26-4208
Lobo Elias r 190 c 1 Vol Patria 26-4400
Lobo Fernando vva r 56 Sen Corrêa 25-0698
Lobo Filho Antonio r 124 Arist Caire 29-0635
Lobo Gomes Fernando r 143 c 1 Sá Ferreira 27-5841
Lobo H S r 61 Visc Silva 26-2274
Lobo Heitor r 101 Av Exercito 28-2314
Lobo Helio dr r 92 Copacabana 27-0422

LIVRARIA JOSE' OLYMPIO
EDITORA
Rua do Ouvidor n.º 110 — Tel. 23-2389 — Rio de Janeiro

NOSSA LIVRARIA VENDE OS LIVROS DAS BIBLIOTHECAS QUE PERTENCERAM AOS BIBLIOPHILOS E JURISCONSULTOS ALFREDO PUJOL E ESTEVÃO DE ALMEIDA.
RECEBEMOS AS ULTIMAS NOVIDADES ESTRANGEIRAS E NACIONAES.
NOSSA SECÇÃO DE LIVRARIA TEM UM VARIADO SORTIMENTO DE DIREITO, PHILOSOPHIA, CLASSICOS, BRASILIANA.

REFRIGERADORES • VENTILADORES • RADIOS • AQUECEDORES • FERROS E OUTROS CRIADOS ELECTRICOS

LOJAS GENERAL ELECTRIC

Lobo Henrique r 76 Macedo Costa..... 29-1862
Lobo Isaura r 176 c 4 S Clemente..... 26-0022
Lobo Isidro 309 Fr Caneca..... 22-4517
Lobo J D r 238 Raul Pompeia..... 27-1396
Lobo João dr r 15 Fernando Osorio..... 25-2130
Lobo José Francisco r 295 Estr Braz Pinna... 29-6463
Lobo Junior M 157 Quitanda..... 23-1246
Lobo Laura r 14 Senado..... 22-1306
Lobo Leite Pereira Brenno r 46 Belfort Roxo... 27-0896
Lobo Leopoldina dos Santos r
30 Medeiros Passaro 48-3293
Lobo Manoel Leite r 470 Monte Alegre..... 22-6743
Lobo Maria Dores pensão 137 Carmo Netto.... 22-1576
Lobo Mauro corretor 34 1º Gen Camara..... 23-0061
Lobo Mauro r 68 Montenegro..... 27-7004
Lobo Myrthes r 49 Garcia d'Avila..... 27-5345
Lobo Oliveira Aristides Silveira dent gab
5 7º s 704 Lg Carioca 22-1794
Lobo Roberto r 39 Visc Carandahy..... 26-0773
Lobo Rosa r 135 Mattoso..... 28-1815
Lobo Seraphim med cons 374 Cons Mayrink.... 29-0262
Lobo Seraphim dr r 377 Itapirú..... 28-7296
Lobo Sylvino Gomes r 138 Felisbello Freire..... 29-6498
Lobo Ubaldo dr r 115 Filgueiras Lima..... 29-1875
Lobo V Leckie r 456 Av Epitacio Pessoa..... 27-5550
Lobo Vianna João dr r 48 Riachuelo..... 22-7218
Lochard Rodrigues José r 117 c 1 B Mesquita.. 28-9645
Lod Marie massagista 138 1º s 3 Ouvidor..... 22-0900
Lodders Ricardo corret 67/69 2º s 7 Av R Branco 23-5374
Lodders Ricardo r 7 13º Haritoff..... 27-0136
Loder Edward S r 279/83 5º Av Presid Wilson.. 22-8587
Lodi Euvaldo dr escr 114 3º Av R Branco... 22-6387
Lodi Euvaldo dr r 39 Cesario Alvim..... 26-1014
Lodi Jurandyr dr r 8 Bolivar..... 27-3880
Loeb & C B joias 111 1º s 104 Av R Branco.. 23-0556
Loehr Erhard von dr r 42 Annita Garibaldi.... 27-0764
Loewe Otto Freitas r 908 Av Atlantica..... 27-4286
Löfgren Axel r 140 Marq Abrantes..... 25-4272
Lofiego Angelo r 2 Tv Chiquita..... 22-6724
Lofiego F borracheiro 441 Av 28 Setembro..... 48-0983
Logar G V escr 56 Ourives..... 23-0377
Lohmann & C prep chimicos 83 1º S Pedro..... 24-0989
Lohmann C E Julio dr r 10 Annita Garibaldi.. 27-0850
Lohmann Julio Otto Theodoro dr r
93 Cand Gaffrée 26-3992
Lohmann Otto r 77 Camarista Meyer..... 29-3341
Lohner F A r 288 Av Rainha Elisabeth..... 27-1634
Lohrmann Clara r 10 Umary..... 25-5155
Loiperdinger Max r 54 Sta Christina..... 25-4054
Loja Cavalo electr 225 S Christovão..... 28-1378
Loja do Guaraná 23 S José..... 23-1028
Loja das Novidades armar 432 C Bomfim..... 48-1514
Loja Onda Curta 96 S Luiz Gonzaga..... 28-5603
Loja Pimentel art dent 1339 24 Maio..... 29-4769
Loja do Povo faz e calç 66 Av Lauro Muller.. 28-9145
Loja Sta Therezinha armar 175 Mariz Barros.. 28-0688
Loja Unica calç 615A 24 Maio..... 29-3388
Lojas d'A Feira do Povo faz
649 Av Amaro Cavalcanti 29-4967
Lojas Americanas S A escr
Rêde particular 7 15º Prç Mauá..... 23-2156
Entre 12 e 13.30 horas e depois das 16 horas as linhas ficarão assim ligadas
Contabilidade 7 15º Prç Mauá..... 23-2156
Secção de Compras 7 15º Prç Mauá.. 23-2155
Departamento Legal 7 15º Prç Mauá. 23-2154
Loja 2 45 Carioca..... 22-6615
Lja 4 288 Arch Cordeiro..... 29-0997
Loja 5 177/9 Ouvidor..... 22-9038
Loja 7 110 Senhor Passos..... 24-1067
Deposito A 66 Camerino..... 24-0112
Lojas Brasileiras louças 104 Av Passos..... 24-2358
Lojas Brasileiras S A dep 18 S Bento..... 23-1578
Lojas Brasileiras S A escr 18 1º S Bento..... 23-5792
Lojas Broadway Ltda 134 Ouvidor..... 22-9154
Lojas Calçado Polar 131 Av R Branco..... 23-3471
Lojas Calçado Polar 34 Av Passos..... 22-7984
Lojas Christoph
Loja R C A Victor 98 Ouvidor..... 23-1921
Christoph Club 98 Ouvidor..... 23-1921
Loja R C A Victor 122 Av R Branco.... 22-8549
Loja R C A Victor 64 Gonç Dias..... 22-6980
Loja Artigos Escriptorio 94 1º Ouvidor... 23-4002
Secção de Vendas R C A Victor
29 Buenos Aires 23-3781
Lojas Eldorado calç 102 Av Passos..... 24-2693
Lojas Gagliardi 19 Leopoldo Froes..... 22-4372
Lojas General Electric S A
Rêde particular 114 9º Av R Branco... 22-2070
Agencia 14 Paulo Fernandes..... 28-5443
Agencia 14 Paulo Fernandes..... 28-5054
Deposito 105 Julio Carmo..... 22-1081
Deposito 105 Julio Carmo..... 22-9268
Departamento de Vendas
Refrigeração Commercial
114 9º Av R Branco 22-9646
Loja 114 Av R Branco..... 22-6905 / 22-5180
Vendedores 114 9º Av R Branco..... 22-4018
Departamento de Serviço
Chefe 105 Julio Carmo..... 22-9525
Reclamações de Radio 105 1º Julio Carmo 24-5182
Reclamações de Refrigeradores
105 Julio Carmo 24-0967
Reclamações de Refrigeradores
105 Julio Carmo 22-4320
Departamento de Contabilidade
Gabinete do Gerente 114 9º Av R Branco.. 22-5764
Secção de Cobranças 114 9º Av R Branco 22-4044
Secção de Cobranças 114 9º Av R Branco 22-4758
Reclamações 114 9º Av R Branco..... 22-4357
(Continúa)

Lojas General Electric S A (Continuação)
Succursal Copacabana 992 Av Atlantica..... 27-4890
Succursal Copacabana 992 Av Atlantica..... 27-4880
Succursal do Meyer 16 Meyer..... 29-3772
Succursal do Meyer 16 Meyer..... 29-3771
Lojas Gomes 237 7 Setembro..... 22-1112
Lojas Macahenses Tec Ltda faz
43A S Luiz Gonzaga 28-5497
Lojas do Meyer faz 285/9 Arch Cordeiro..... 29-1786
Lojas Portuguezas ferrag 12 Mattoso..... 28-8624
Lojas Victor Ltda
Loja nº 10 69/71 Gonç Dias..... 22-8650
Loja nº 10 80/2 2º Uruguayana..... 22-1087
Lomba Ernani r 74 Universidade..... 28-4777
Lomba Josephina Oliveira r 340 Itapirú..... 28-5409
Lomba Odilla Fernandes r 25 Mar Niemeyer.. 26-2233
Lombardi F r 51A c 1 Djalma Ulrich..... 27-3198
Lonardo Eleonora r 40 B Guaratiba..... 25-0128
London Taillors The 144 1º Av R Branco..... 22-2471
Londres Genival med cons 129 3º Rosario..... 23-4312
Londres Genival med cons 129 3º Rosario..... 23-5596
Londres Genival dr r 71 Min Viveiros Castro... 27-1285
Londres Genival dr 316 Marq S Vicente..... 27-4036
Londres José med cons 129 3º Rosario..... 23-5596
Londres José dr r 71 Min Viveiros Castro..... 27-1285
Lonet Françoise r 73 Corrêa Dutra..... 25-1545
Long John C r 313 Redempitor..... 27-4372
Longo Catharina r 7 Carlos Sampaio..... 22-3307
Longobardi Augusta cabell 6 1º Lg Carioca.... 22-1551
Longobardi Augusta r 102 Freo Muratori..... 22-7338
Longobardi Umberto dr r 672 Barata Ribeiro.. 27-0870
Longovica S A Vide Cofermat Comp Bras Ferro e Mat Constr S A
Longras José Silva ferrag 16 Jard Botanico.... 26-1811
Lontra Costa Arthur dr r 115 Copacabana.... 27-7800
Lontra Netto Raphael dr r 36 B Pirassinunga.. 48-4644
Lopaud Lucienne r 152 5º Av Henr Valladares 22-3055
Lopes A roupas brancas 286 Gen Camara..... 24-1762
Lopes A Ferreira r 373 Itapirú..... 28-8406
Lopes Abiah r 172 c 6 Demetrio Ribeiro..... 26-2544
Lopes Adhemar r 188 Sen Bernardo Monteiro.. 28-7289
Lopes Affonso pianos 299 Carmo Netto..... 22-0778
Lopes Agostinho da Silva r 36 Thomaz Rabello 22-7111
Lopes Alberto dr r 394 24 Maio..... 29-4756
Lopes Alberto r 152 Av Eng Richard..... 48-5144
Lopes Alfredo r 142 Av Gomes Freire..... 22-0074
Lopes Almeida Fernando r 47 Farani..... 26-4431
Lopes & Alves despach marit 74 Candelaria... 23-0196
Lopes Americo adv escr 59 1º S José..... 22-6542
Lopes Americo Antonio r 53 Prof Gabizo..... 28-5235
Lopes Americo Antonio r 172 Dom Ferreira... 27-2777
Lopes Anjo Oliveira Virginia r
78 c 8 Paulo Barreto 26-2915
Lopes Annita r 19 2º Prç Floriano..... 22-8468
Lopes Antonio r 32 D Pedrito..... 27-2476
Lopes Antonio quit 22 S João Baptista..... 26-4372
Lopes Antonio Candido r 86 Bom Pastor..... 48-5635
Lopes Antonio Joaquim r 48 Aureliano Portugal 28-0577
Lopes Antonio Manoel lenha 115 D Emilia.... 29-1125
Lopes Antonio Teixeira r 47 Ernesto Souza..... 48-1418
Lopes Aracy r 37 2º Gen Camara..... 23-2668
Lopes Aramis dr r 45 Sta Amelia..... 28-4043
Lopes Arandy Renato r 55 Alice Figueiredo.... 29-4910
Lopes Araujo Ant José r 61 Buarque Macedo... 25-0939
Lopes Aristarcho Xavier dr r 37 D Marianna.. 26-1159
Lopes Arthur José r 62 Araujos..... 28-1876
Lopes Augusta r 57 2º Paysandú..... 25-3766
Lopes Augusto commodos 19 Visc Paranaguá... 22-0376
Lopes Augusto r 31 Buarq Macedo..... 25-0495
Lopes Augusto J Fernandes r
366 Av Paulo Frontin 28-4196
Lopes Augusto Machado electr
19 9º s 15 Gen Camara 23-3539
Lopes Aur J r 79 João Lisboa..... 29-4479
Lopes Autelo & C pad 48 Gen Sampaio..... 28-4535
Lopes Avelino armz 91 Andradas..... 24-3167
Lopes Avelino da Cunha r
119 Carlos Vasconcellos 48-4682
Lopes Aventino 254 Pr Flamengo..... 25-1558
Lopes Barbosa & C papel 74 Candelaria..... 23-3990
Lopes Blandina r 302 1º Gen Caldwell..... 22-3006
Lopes & C A F calç 188 Gen Camara..... 24-1132
Lopes & C Francisco matriz 64 S Pedro..... 23-4213
Lopes & C Francisco filial 292 Alfandega..... 24-6017
Lopes & C J A archit 40 1º Annibal Benevolo 22-8180
Lopes & C J C encadern 21 Carmo..... 23-0603
Lopes & C J S modas e confecç 167 Ouvidor.. 22-9048
Lopes & C José Augusto pad 90 B Itapagipe.. 28-1113
Lopes & C Ltda meias 33/7 4º s 422 13 Maio 22-5207
Lopes & C Ltda Arthur Vva cêra
48 Prç Tiradentes 22-3484
Lopes & C Orlando chá 47 Quitanda..... 23-3700
Lopes C M r 2 B Sertorio..... 28-6018
Lopes Cardoso Sylvio r 6 Clemente Falcão..... 48-5280
Lopes Carlos Honorato capt r 21 Uberaba..... 48-3565
Lopes Carmelita r 252 Fig Mello..... 28-3227
Lopes Carmen r 116 Mar Cantuaria..... 26-3784
Lopes & Carneiro J constr 22 Sen Pompeu.... 24-5796
Lopes Carolina r 92 Theodoro Silva..... 48-5399
Lopes de Carvalho José r 28 Filgueiras Lima.... 29-2497
Lopes Castro Mario dr r 388 S Freo Xavier.... 48-3885
Lopes Cicero dr r 34 Sebastião Lagerda..... 25-0095
Lopes Corrêa & C pad 74 Estacio Sá..... 22-3931
Lopes Coelho J A r 135 Av Julio Furtado.... 48-3685
Lopes Costa & C D ferragens 368 Fig Mello.. 28-2941
Lopes Costa Fernando maj r 37 Ambrosina.... 48-5488
Lopes da Costa João comm 54 1º Acre..... 23-4661
Lopes da Cruz adv escr
117/21 2º s 203 Av R Branco 23-3678
Lopes da Cruz Alfredo dr r 62 C Baependy... 25-1251
Lopes Deolinda r 92 c 7 Cattete..... 25-4038
Lopes Domingos r 194A c 3 Sorocaba..... 26-3795

Lopes Domingos F 111 Ld Gloria..... 25-3994
Lopes Domingues dr r 45 D Delphina..... 48-0282
Lopes Domingues A dr r 58 Aguiar..... 28-3404
Lopes Dora r 248 Carmo Netto..... 22-9778
Lopes Edgard Alvares capt r 7 Pires Almeida.. 25-2759
Lopes Edmundo r 94 18 Outubro..... 48-3380
Lopes Eduardo r 27 Cuba..... 29-6346
Lopes Eduardo r 160 1º Lavradio..... 22-8052
Lopes Eduardo dr r 7 3º Pires Almeida..... 25-4180
Lopes Eduardo Augusto r 30 Zamenhof..... 22-8651
Lopes Eleuterio Antonio r 312 1º Senado..... 22-4577
Lopes Elisa r 304 c 22 Hadd Lobo..... 28-7605
Lopes Elvira r 8 1º Silv Martins..... 25-4897
Lopes Epaminondas Moreira r
72 Anna Guimarães 29-0674
Lopes Erico Antonio dr r 44 Mattoso..... 28-0485
Lopes Ernani med cons 7 5º s 518 Prç Floriano 22-3488
Lopes Ernani dr r 527 Laranjeiras..... 25-1189
Lopes Evangelina Conceição r 373 Hadd Lobo.. 28-1836
Lopes F F commissarios 99 Rosario..... 23-2349
Lopes F José r 21 Paula Freitas..... 27-1233
Lopes F S azulejos 48 Mach Coelho..... 22-6775
Lopes Ferreira Alexandre r 45 Capt Vicente... 29-6730
Lopes Ferreira Bernardino r 2959 Av Suburbana 29-0919
Lopes Ferreira & C chapéos 44 S Pedro..... 23-0739
Lopes Ferreira Manoel r 82 Luiz Barbosa..... 48-4053
Lopes Filho Eduardo dent gab
137 1º Av Mar Floriano 24-0503
Lopes Filho J A r 876 C Bomfim..... 48-5945
Lopes Fortuna Manoel r 58 Martins Penna.... 28-2561
Lopes Francisco r 284 c 5 Candido Oliveira.... 28-9788
Lopes Gabriel Augusto r 33 Isolina..... 29-4512
Lopes Garcia & C cereaes 36 Mercado..... 23-1274
Lopes Garcia & C
Secção varejo e escr 15/7 Clapp..... 23-0245
Secção atacado 15/7 Clapp..... 23-0145
Lopes Gonçalves Mario dr r 49 Cel Cabrita.... 28-2198
Lopes & Heitor A aves 66 Rezende..... 22-6915
Lopes Henrique Ferreira r 122 c 1 5 Julho... 27-1925
Lopes Hortencio r 37 Canning..... 27-2495
Lopes Ignacio Teixeira r 77 Itapirú..... 22-4118
Lopes Iracema r 45 1º Paulo Frontin..... 22-9752
Lopes Irineu r 144 c Al Invalidos..... 22-0110
Lopes & Irmão Antonio armz 108 Benj Constant 25-2686
Lopes J F r 24 1º Av Almte Barroso..... 22-6914
Lopes Jarbas r 31 Fr Pinto..... 29-0796
Lopes João Baptista r 19 Therezina..... 22-6808
Lopes João Simões r 91 Petropolis..... 22-2293
Lopes Joaquim Sousa r 28 C Avellar..... 27-3944
Lopes Jorge r 138 Tavares Bastos..... 25-0028
Lopes José aves Merc Municipal r XV 24..... 23-0114
Lopes José bomb 244 Arist Lobo..... 28-5746
Lopes José r 105 Carmo Netto..... 22-0301
Lopes José Antonio r 28 Dr Piragibe..... 24-0242
Lopes José da Cunha cofres 71 Luiz Camões... 22-9129
Lopes José Cunha cofres 199 Alfandega..... 24-1232
Lopes José E r 62 Alfredo Chaves..... 26-4099
Lopes José Gomes r 76 S Januario..... 28-1782
Lopes José Joaquim r 196 Arist Lobo..... 28-1994
Lopes José Maria despach 76 1º Candelaria.... 23-2538
Lopes Jovino dent 45 1º 13 Maio..... 22-4157
Lopes Jovino r 10 Derby Club..... 28-6801
Lopes Julio Luiz Baptista r
24 Meira Vasconcellos 48-3247
Lopes Junior Felisberto r 68 Gen Roca..... 48-5299
Lopes L r 167 Copacabana..... 27-6247
Lopes L R D r 89 Octavio Corrêa..... 26-4259
Lopes Laude autom 320 Pr Botafogo..... 26-2230
Lopes Lima José r 264 1º Av 28 Setembro... 48-4315
Lopes Lima Roberto dr r 228 Mattoso..... 28-1543
Lopes Loureiro Francisco estampilhas 46 S José 22-4381
Lopes Lucas Molina Manoel r 29 S Salvador... 25-3463
Lopes Luiz Arthur 27 1º Buenos Aires..... 23-3325
Lopes Lydia r 48 Sto Affonso..... 48-4614
Lopes M S escr 81 Costa..... 24-4699
Lopes Machado Affonso dr r 16 1º Passagem.. 26-4362
Lopes Machado Raymundo adv escr
70 2º s 1 Republ Perú 22-4747
Lopes Machado Raymundo r
141 4º Av Henr Valladares 22-8280
Lopes & Magalhães offic alfaiat
40 1º s 2 Prç Republica 22-0472
Lopes Manoel marcenaria 235 Cattete..... 25-1738
Lopes Manoel Ferreira r 125 Bolivar..... 27-2319
Lopes Manoel Gonçalves r 29 Tavares Ferreira.. 29-0929
Lopes Margarida r 126 Joaq Meyer..... 29-2560
Lopes Maria r 163 Nascimento Silva..... 27-5708
Lopes Maria r 112 1º Benj Constant..... 25-2505
Lopes Maria Francisca r 70 Vol Patria..... 26-0325
Lopes Maria Isabel r 735 24 Maio..... 29-2296
Lopes Maria L Diniz r 162 Riachuelo..... 22-7409
Lopes Maria da Silva r 31 1º Constituição.... 22-2692
Lopes Mario Xavier dr r 11 Baptista Costa.... 26-4147
Lopes Marques & C ferrag 15 Quitanda..... 22-5555
Lopes Martins Alcides med cons
1/7 3º s 301 Lg Carioca 22-9773
Lopes Mary Alba r 109 Av Amaro Cavalcanti.. 29-0495
Lopes Mathias Antonio pensão 341 1º Riachuelo 22-6182
Lopes & Mendonça alfalat 235 S Pedro..... 24-0962
Lopes Moreira & C vidros 156 Sen Pompeu.... 24-1863
Lopes Nelson r 179 4º Th Ottoni..... 24-4766
Lopes Nina r 19 1º Aguiar..... 28-3332
Lopes Nogueira Francisco r 17 1º Conceição... 22-0520
Lopes & Nunes carv 82 Pedro Americo..... 25-1877
Lopes & Nunes carv 8A Gama..... 29-3326
Lopes d'Oliveira J escr 36 Carolina Meyer..... 29-2613
Lopes Olympia 180 1º Invalidos..... 22-7248
Lopes Pacheco Maria Gloria r 47 Mangueiras... 29-1170
Lopes Paulo capt r 61 Pereira Nunes..... 48-5297
Lopes Paulo Joaquim curso
33/7 4º s 402 13 Maio 22-3982
Lopes Pedro Julio vva r 18 Prç Bandeira..... 28-4736
Lopes Pedro Raposo r 54 Guaxupé..... 48-1301

A lampada sueca de alta qualidade
TEL. 22-0034



A LAMPADA MAIS ECONOMICA DA ACTUALIDADE
Dá-lhe bôa luz, por mais tempo, com pequeno consumo de energia.



A lampada sueca de alta qualidade
TEL. 22-0034

Lopes Pereira Josephina r 719 c 5 Av Maracana 28-0716
Lopes Pereira Pery r 341 Villela Tavares..... 29-3055
Lopes Pontes J med cons
7 8º s 816 Prç Floriano 22-6498
Lopes Pontes J dr r 148 5 Julho..... 27-0379
Lopes Rabello & C mad 52 Bened Ottoni..... 28-1217
Lopes Rabello Manoel r 101 Visc Abaeté..... 48-4217
Lopes Raul Antonio r 13 Sergipe..... 28-4503
Lopes Rebello & C carv 52 *Bened Ottoni*..... 28-0195
Lopes Rego Arthur r 124 Miguel Lemos..... 27-3394
Lopes Ribeiro & C Ltda fogões 21 Senado..... 22-0127
Lopes Ribeiro Pedro r
174 c 1 1º André Cavalcanti 22-9062
Lopes Rodolpho Augusto r 51 Pontes Corrêa... 48-1970
Lopes Rodrigues J F dr r 218 Laranjeiras..... 25-0732
Lopes Rodrigues Manoel cont 170 1º Alfandega 24-2027
Lopes Rodrigues Manoel r 192 S Luiz Gonzaga. 28-0796
Lopes Sá & C
Secção Atacado 55 Acre..... 23-3092
Escriptorio 55 Acre..... 23-5141
Direcção 55 Acre..... 23-3298
Secção varejo 1C Bethencourt Silva..... 24-4282
Fabrica 2 Ld Faria..... 24-1495
Secção Cascadura 3095 Av Suburbana.... 29-8203
Lopes Salvador joias 59 Vieira Fazenda..... 23-0027
Lopes Santos Paulino r 95 André Cavalcanti... 22-0348
Lopes Serra Manoel r 132 1º Alfandega..... 23-2218
Lopes Silva Alexandrina r 162 Corrêa Dutra.. 25-0420
Lopes Silva Antonio r 88 Emilia Sampaio..... 48-2840
Lopes Silva Arthur r 15 Prç Cardeal Arcoverde 27-4510
Lopes Silva Francisco r 56 Av Guanabara..... 29-6731
Lopes Silva Marcilio escr 43 3º 1º Março.... 23-1187
Lopes da Silva Ventura r 217 c 21 Hadd Lobo 28-2876
Lopes de Souza dr escr 152 1º s 3 Rosario... 23-5329
Lopes Souza Boanerge cel r 36 Moura Brasil... 25-2657
Lopes Souza Jeronymo r 15 Laura Araujo..... 22-2353
Lopes Souza José r 47 Farani..... 26-4431
Lopes Sylvio Augusto comm
20 1º s 4 Av Almte Barroso 22-2758
Lopes Tinoco A r 847 C Bomfim..... 48-3806
Lopes Victor Manoel leit 68 Av Salv Sá..... 22-4621
Lopes Vieira Aristides adv escr
35 1º s 11 Prç Floriano 22-3515
Lopes Vieira Aristides dr r 618 Barata Ribeiro 27-0254
Lopes Virgilio J *comest* 138 Av Mar Floriano.. 24-0796
Lopes Virgilio J r 330 Prof Gabizo..... 28-2689
Lopes Zulmira r 292A c 1 Torres Homem.... 48-5747
Lopez Alcebiades 76 1º Gonç Dias..... 22-0621
Lopez Baby r 33 Odilio Bacellar..... 26-2019
Lopez & C Ancona prod pharm
101 2º s 4 1º Março 23-3168
Lopez & C *N radio 7 2º s 207 Prç Floriano*.. 22-7259
Lopez del Palacio Victoriano r 171 1º Riachuelo 22-4408
Lopez Lola r 122 Paulo Frontin..... 22-1021
Lopez Manoel Fernandez electr 243 Vol Patria. 26-0345
Lopez N Firmino r 15 Sto Affonso..... 48-2499
Lopez Rosita r 99 Benj Constant..... 25-3831
Loppi Angelo escr 46 3º s 5 Av R Branco.... 23-4973
Lords da Tijuca 795 C Bomfim..... 48-2609
Loredo Alzira Miranda 78 1º Russell..... 25-1624
Lorena Martins dent 98 6º s 67 Republ Perú.. 22-9353
Lorenzato Almerinda r 85 Const Ramos..... 27-0854
Lorenzo Ramon r 304 Pr Flamengo..... 25-3658
Lorete João Jacintho despach 349 Gen Camara.. 24-5703
Loreto baroneza r 32 Vol Patria..... 26-0333
Loreto Sergio dr r 64 Muniz Barreto..... 26-2436
Loretti Leonel vva r 141 C Irajá..... 26-1746
Lorga M caixoteiro 90 Camerino..... 24-2465
Loria Elie r 468 Pr Botafogo..... 26-0395
Loria & Filho Elie casemiras 228 Alfandega.... 24-2696
Lorieux Carlos repres 91 10º Av R Branco..... 23-3791
Lorieux Carlos r 32 Cand Gaffrée..... 26-0409
Lorilleux & C Ch fabr tintas
27/9 Pereira Almeida 28-1865
Lorilleux & C Ch fabr 27 Pereira Almeida.... 28-2606
Lós Ezequiel Ferreira r 251 Lins Vasconcellos 29-0448
Lós Julieta r 38 4º Sen Dantas..... 22-0760
Losada Antonio r 101 Paysandú..... 25-2854
Losada & C 785 Av Amaro Cavalcanti..... 29-0782
Losada Carmen F r 14 Guarehy..... 26-3357
Losada Manoel Cortes r 294 Mariz Barros..... 28-0601
Lossio Jorge vva r 76 Pinh Guimarães..... 26-1697
Lossio Seiblitz dr r 75 Pinh Guimarães..... 26-1184
Lotfi Miguel r 231A 6º Senado..... 22-6123
Lotze Karl H r 34 Oriente..... 22-6954
Louceiro O louças e crystaes 99 Andradas..... 24-1246
Louner E K r 54 Saboia Lima..... 48-2795
Loup Francisco dr r 70 c 1 2 Dezembro..... 25-2754
Loup Oscar r 149 c 5 24 Maio..... 29-0962
Lourdes Emilio Horta r 15 Delgado Carvalho... 28-0105
Loureiro Albino mad 120 Maria Passos..... 29-8398
Loureiro Alzira Mattos r 75 Almte Gomes Pereira 26-3984
Loureiro Amancio r 196 Sorocaba..... 26-3324
Loureiro Americo Vieira r 308 Bispo..... 28-3545
Loureiro de Andrade J r 88 Joaq Meyer..... 29-0494
Loureiro Antonio 102 Av Lauro Muller..... 28-4707
Loureiro Antonio Cid escr 83 Carioca..... 22-0807
Loureiro Antonio Cid pedr 110 Assumpção.... 26-0064
Loureiro Antonio Cid pedr Padre Telemaco..... 29-8244
Loureiro Antonio Cid r 58 Paysandú..... 25-3317
Loureiro Arthur commissões 16 1º s 3 Ouvidor.. 23-5665
Loureiro B *ferreiro* 17 Vieira Fazenda..... 23-1025
Loureiro B Carmo colch 311 Visc Itauna..... 22-9685
Loureiro Bastos & C escr 27 1º Acre..... 23-4622
Loureiro Bernardino mach 275 Pedro Alves.... 24-0827
Loureiro & C C serragem 249A Alegria..... 28-0163
Loureiro & C Carmo armz 101 Sacc Cabral.... 24-1889
Loureiro & C Jayme escr 171 Conceição..... 24-6304
Loureiro & C Ltda Romeu escr 132 Ourives.... 23-2318
Loureiro Candido José r 87 Gen Argollo..... 28-4855
Loureiro Cicero r 17 Cons Olegario..... 48-5408
Loureiro Cruz João café 188 Alfandega..... 24-3529
Loureiro Fernando H T r 83 Carlos Sampaio... 22-9578
Loureiro Francisca r 43 Pedro Americo..... 25-1044
Loureiro Francisco armz 883 Estr Velha Pavuna 29-4018
Loureiro Guimarães & C calç 194 Alfandega.. 24-4408
Loureiro Henrique Valle dos Santos r
140 Justiniano Rocha 48-2417
Loureiro Humberto r 619 C Bomfim..... 48-4206
Loureiro Ignacio despach 122 1º Prç Republica 24-6862
Loureiro Ilka r 240 12 Maio..... 27-5441
Loureiro & Irmão 50 Andradas..... 24-1063
Loureiro Izabel Peixoto r 133 c 1 D Marianna.. 26-0711
Loureiro Joaquim Simões r 90 Uruguay..... 48-1408
Loureiro José Carlos pensão
133 1º Av Mar Floriano 24-3849
Loureiro José Figueiredo r 36 Catumby..... 22-5990
Loureiro José dos Santos massas alim 19 Catumby 22-8639
Loureiro Junior Alfredo r 231 Passagem..... 26-0733
Loureiro Junior Orozimbo r 6 Caetano Martins.. 28-5565
Loureiro Luis r 22 Matriz..... 26-2497
Loureiro Luiz Gomes r 6 Luiz Barbosa..... 48-0733
Loureiro Manoel r 35 Marq Sapucahy..... 24-4635
Loureiro Manoel r 596 1º B Mesquita..... 48-0512
Loureiro Maria das Dores r 306 1º Cattete.... 25-1036
Loureiro Mario r 109 Almte Cockrane..... 28-4989
Loureiro Mario r 73 1º Mattoso..... 28-6956
Loureiro Mario r 182 c 2 Av Salv Sá..... 22-2735
Loureiro Miguel r 89 c 5 Riachuelo..... 22-3580
Loureiro & Moraes escr 44A 1º Av Mar Floriano 24-0867
Loureiro Mota & C cereaes 84 Acre..... 23-2934
Loureiro Mota & C cereaes 30 Acre..... 23-0967
Loureiro Mota & C cereaes 30 Acre..... 23-5546
Loureiro Mota & C cereaes 112 Gamboa..... 24-4969
Loureiro Nair r 45 1º Av Henriq Valladares.... 22-5865
Loureiro Oswaldo mach 181 1º Ouvidor..... 22-9654
Loureiro Oswaldo A dr r 48 2º Carlos Sampaio 22-6511
Loureiro Oswaldo Silva dr r 58 Campinas..... 48-1521
Loureiro Pinto Francisco r 170 Joaq Nabuco... 27-1002
Loureiro S A r 102 Itacurussá..... 48-5762
Loureiro Sobrinho dr adv 129 4º s 8 Rosario.. 23-5351
Loureiro Waldemar r 68 Visc Ouro Preto..... 26-3596
Lourenço Abel Alves alfaiat 59 Andradas..... 24-0615
Lourenço & Almeida quit
Merc Munic r XIII 37/9 23-0715
Lourenço Andrada Manoel Pedro r 141 Fr Velloso 26-1432
Lourenço Anna Magalhães r 54 3º Haritoff.... 27-3872
Lourenço João bomb 838 Copacabana..... 27-3765
Lourenço João dr r 85 Candido Gaffrée..... 26-2965
Lourenço Jorge Alvaro dr r 207 12 Maio..... 27-0435
Lourenço José r 4 Otto Alencar..... 28-5933
Lourenço José Pedro Fraga r 124 Raul Pompeia 27-2825
Lourenço Julio Maria armz 107A Guatemala... 29-6503
Lourenço Leopoldina r 52 1º Cattete..... 25-1766
Lourenço & Pimenta form calç 412 Sen Euzebio 24-3039
Lourenço & Rodrigues fabr manequins
134 Invalidos 22-7007
Lourenço Silva Francisco r 49 S Christovão.... 22-3281
Loures Demetrio Ribeiro r 61 2º Av R Branco.. 23-1155
Lourival & Almeida typogr 193 Quitanda..... 23-5105
Lourival Wandick Querido r 20 Magnolias..... 27-4253
Lous Evald r 80 Paraguay..... 29-4737
Lousada Francisco d'Alamo r 152 Mattoso..... 28-4295
Louvre Armzs modas 14 Carioca..... 22-5988
Louza & Irmão moveis 43 Passagem..... 26-2838
Louza Julião Antonio mov 17 Lavradio..... 22-0903
Louzada Alfredo João dr r 144 Prof Valladares 48-3160
Louzada Claudino Corrêa vva r 264 Mariz Barros 28-2877
Louzada Domingos adv escr 5 2º s 7 Alfandega.. 23-4907
Louzada Ignacio r 160 Grajahú..... 48-3161
Louzada Violeta r 113 B Ubá..... 28-8627
Lovell Parker J A r 279/83 6º Av Pres Wilson 22-4472
Lowdon John r 682 Av Atlantica..... 27-5425
Lowe Catherine r 150 Benj Constant..... 25-2809
Lowe Joseph r 6 Araujo Gondim..... 27-4337
Lowies J H r 154 Av Pasteur..... 26-2943
Lowndes Fred H vva r 15 Hadd Lobo..... 22-2655
Lowndes John J saibro 284 Humaytá..... 26-1657
Lowndes John J r 21 Raul Pompeia..... 27-2354
Lowndes Maria Luiza r
25 2º num Tv José Bonifacio 29-0745
Lowndes Ruy r 107 Azevedo Sodré..... 26-3682
Lowndes Vivian seg 81A 4º Alfandega..... 23-4774
Lowndes Vivian r 76 Domingos Ferreira..... 27-3407
Loy Rufino dr r 42 Adolpho Motta..... 28-7504
Loyo Arnaldo r 35 1º Haritoff..... 27-2259
Loyola Oby dr r 32 Visc Silva..... 26-0775
Luar diversões 182 Pr Flamengo..... 25-3764
Lubelska Anna r 23 5º s 2 Prç Floriano..... 22-4501
Luca Araujo João Evangelista dr r
60 Alfredo Chaves 26-2988
Lucas A Monteiro de Barros dr r
36 Prç Santos Dumont 27-4278
Lucas A Parkinson r 77 c 4 José Vicente..... 48-2212
Lucas & C escr 36/8 Av Passos..... 22-6369
Lucas Emilia r 45 Faro..... 26-0594
Lucas Floripes A r 8 Petropolis..... 22-6517
Lucas Francisco 109 Lavradio..... 22-2706
Lucas João Antonio açougue 309 Gen Camara... 24-1601
Lucas John Sá r 2 1º Thereza Guimarães..... 26-2687
Lucas José Joaquim dr r 80 Padre Januario.... 29-4346
Lucas Junior Antonio escr 28 3º s 5 Candelaria 23-3474
Lucas Lily r 70 Mearim..... 48-1851
Lucas Virgilio escr 57 3º Ouvidor..... 23-4294
Lucca Astolpho de dr r 86 Victorio Costa..... 26-2927
Lucca Mauricio r 45 Lins Vasconcellos..... 29-2381
Lucchetti Marco r 113 Visc Caravellas..... 26-1835
Lucchz José soldas 71 2 Dezembro..... 25-1691
Lucci Bruno r 270 c 16 Bella..... 28-2540
Lucciola Humberto joalh 7 1º Leopoldo Fróes.. 22-8270
Lucena Alberto r 94 5º Copacabana..... 27-5110
Lucena Eugenio dr r 354 Marq S Vicente..... 27-4241
Lucena Gabriel de med cons
7 12º s 1221 Prç Floriano 22-4862
Lucena Gabriel de dr r 65 Nascimento Silva.. 27-1366
Lucena Henrique Pereira r 8 2º Pires Almeida 25-1683
Lucena J comte r 103 Miguel Lemos..... 27-0193
Lucena Oscar dr r 56 Carolina Santos..... 29-3649
Luciano Augusto r 35 Valença..... 22-7400
Lucio & C J fabr calç 14 Senado..... 22-4831
Luckhaus & Gunther 67 1º Gen Camara..... 23-2575
Lucy Thérese cost 94 3º s 4 7 Setembro..... 22-4614
Ludewig Herbert r 128 Sta Clara..... 27-5355
Ludolf Alexandre dr r 16 c 1 Siqueira Campos 27-1721
Ludolf Alfredo r 398 C Bomfim..... 48-5216
Ludolf Americo dr r 47 S Salvador..... 25-3804
Ludolf Arlindo r 160 José Hygino..... 48-2843
Ludolf Filho Alfredo r 53 Medeiros Passaro.... 48-1502
Ludolf Irene Macedo r 58 Felix Cunha..... 28-3551
Ludolf José Augusto Miranda adv escr 102 Rosario 23-3796
Ludolf José Augusto Miranda r
21 3º Prç Duque Caxias 25-2353
Ludolf Sylvio r 36 Desemb Izidro..... 48-0550
Ludovig Helena r 37 2º Uruguayana..... 22-3643
Ludwig Antonio r 72 3º S José..... 22-0358
Ludwig Mawrick r 133 Pedro Americo..... 25-4859
Lugarinho Elysio offic 57 Bomfim..... 28-1074
Lugarinho Elysio r 236 Av Julio Furtado..... 48-4781
Lugolina laborat 72 Av Mem Sá..... 22-2827
Luik Paul eng 104 1º Th Ottoni..... 23-0597
Luiz Antonio Paula r 117 Cardoso Junior..... 25-0341
Luiz Caetano Ferreira escr 22 1º Sen Euzebio.. 24-3902
Luiz Corrêa S A commissões 91 1º Candelaria 23-0189
Luiz Derenne & Irmão escr 62 1º S Pedro.... 23-4513
Luiz F Gomes & C Ltda escr 237 7 Setembro.. 22-1112
Luiz Felix & Santos fructas
9 1º s 109 Av R Branco 23-2694
Luiz Marino concertos calç 29 Carlos Vasconcellos 48-0743
Luiz Nicolau Cairo guarda livros 34 Luiz Camões 22-9205
Luiz Oliveira Leite serraria 147 Cand Benicio... 29-8289
Luiz Rosa 296 Cattete..... 25-3373
Luiz Severiano Ribeiro escr
Caixa 7 5º s 508 Prç Floriano..... 22-2755
Programmação 7 5º s 508 Prç Floriano.. 22-8313
Particular 7 5º s 508 Prç Floriano..... 22-3113
Luiz Sodré med
Consultorio 14 2º Rodrigo Silva..... 22-0698
Brasil Medico 14 3º Rodrigo Silva..... 22-1250
Residencia 248 Jard Botanico..... 26-1408
Luiz Teixeira Gontran r 66 c 2 Visc Caravellas 26-2559
Lull Myrtô r 13 Adolpho Motta..... 28-5167
Luma lampadas electricas 33/7 5º s 522 13 Maio 22-0034
Lumby James Y r 264 B Torre..... 27-4933
Lumby Richard Y r 134 c 3 Gomes Carneiro.. 27-2682
Luminosa A calç 306 Carv Souza..... 29-8313
Luminosa A modas 213 7 Setembro..... 22-0202
Luminosa S A annunc 7 4º s 402/3 Prç Floriano 22-6810
Lumsden Ernest H r 40 Joanna Angelica..... 27-2002
Luna Costa Edmundo r 185 c 17 1º Itapirú.. 28-9298
Luna Freire Chryzeide r 107 c 13 S Clemente.. 26-3451
Luna Freire Oscar med cons
94 3º s 5/6 7 Setembro 22-8659
Luna Freire Oscar dr r 49 Tte Villas Boas.... 28-5875
Luna J r 67A Sá Freire..... 28-8698
Luna Mello J despach 134 2º Av R Branco.... 22-4039
Lundgren Irmãos Ltda faz 118 Av Mar Floriano 24-2893
Lundh Erik repres 62 2º S Pedro..... 23-4367
Lundh Erik r 425 Prud Moraes..... 27-3900
Lundreq Frederico r c 8 Jard Botanico..... 27-1907
Luneta de Ouro A sant 141 Ouvidor..... 22-0830
Luneta de Ouro A offic 31 Arcos..... 22-3211
Luotti M J r 385 C Clemente..... 26-2335
Lupicina Luiza r 45 1º Visc R Branco..... 22-6786
Luporini & C escr 146 Ev Veiga..... 22-6169
Luporini & C rotamentos para automoveis transmissões 146 Ev Veiga..... 22-6187
Luporini Marcello r 65 Pacheco Rocha..... 27-5093
Luppi Virio electr 17 Republ Perú..... 23-0518
Luppi Virio electr 17 Republ Perú..... 23-4723
Lurati Bertha r 541 Uruguay..... 48-0427
Lusitano Barcellisio r 31 B Itapagipe..... 28-0414
Luso João r 598 5º Av Atlantica..... 27-5599
Lustosa Carlos orthodontista
1/5 2º s 214 Lg Carioca 22-5647
Lustosa J Almeida r 81 Oriente..... 22-6917
Lustosa Joaquim A dr r 98 Vol Patria..... 26-2912
Lustoza S B escr 52 3º s 29 Visc R Branco... 22-8542
Luterman Boris ferrag 95 Av Mem Sá..... 22-3533
Lutos Casa das Fazendas Pretas
Secção confecções 141 Av R Branco..... 23-3837
Armazem 141 2º Av R Branco..... 22-4780
Lutterbach Julio Cesar escr
28 6º s 6 Mayrink Veiga 24-4959
Lutz Ferrando & C Ltda
Casa Matriz gerencia 88 Ouvidor..... 23-2267
Succursal 40 Gonç Dias..... 22-1295
Casa Matriz Secção Vendas 88 4º Ouvidor 23-2366
Fabrica 167 Av Pedro II..... 28-1221
Lutz Gustavo Marinho r 29 Matriz..... 26-2860
Lutz William Roberto r 308 Mariz Barros..... 28-4923
Luvaria Franceza
Escriptorio 54 Gonç Dias..... 22-4956
Armazem 54 Gonç Dias..... 22-7879
Luvaria Gomes
Escriptorio 38 Ramalho Ortigão..... 22-2459
Armazem 38 Ramalho Ortigão..... 22-9456
Luvaria Guedes 14 Uruguayana..... 22-2552
Luvaria Sorel 8 Uruguayana..... 22-1300
Lux Clara r 120 Av Gomes Freire..... 22-1763
Lux Jornal 176 1º Buenos Aires..... 24-5422
Luz Alfredo Ribeiro dr r 107 c 16 S Clemente.. 26-2727
Luz Alvaro dr r 56 Lucio Mendonça..... 28-1544
Luz & C Miguel import e export 64 D Gerardo. 23-4746
Luz Clotario Pedro vva r 262 B Mesquita..... 28-4357
Luz Eduardo r 144 Gen Severiano..... 26-1622
Luz Filho Alvaro r 210 c 25 Toneleros..... 27-4597
Luz Francisco *Carneiro Ribeiro* dr r
43 Lucio Mendonça 28-6301
Luz Heitor dr escr 39 Ourives..... 23-3909
Luz Heitor dr r 31 Moura Brito..... 28-0579
Luz J Pereira r 107 Sant'Anna..... 24-4953
Luz João Vieira r 778 Copacabana..... 27-1595

Luz Maria r 26 1º Lavradio..... 22-2740
Luz Maria Antonina r 8 1º Fernando Osorio... 25-4565
Luz Mario dr r 176 Joaq Nabuco..... 27-2323
Luz Moreira J M med cons 3 3º Ourives..... 22-5454
Luz Moreira J M dr r 506 S Clemente..... 26-0865
Luz Oswaldo r 114 e 7 5 Julho..... 27-0741
Luz Pedro med cons 104 1º Republ Perú..... 22-4995
Luz Pedro Hercilio dr r 60 Sta Sophia..... 28-3921
Luz Pinto Edmundo adv escr 5 4º Ourives..... 22-0710
Luz Pinto Edmundo dr r 22 Moura Brasil..... 25-2684
Luz Vicente dr r 431 Av Pasteur..... 26-1645
Luzeiro O camisaria 36 Republ Perú..... 23-0898
Luzi Arturo r 37 Pedro Americo..... 25-4758
Luzitania Fabr Cerveja 371 Theod Silva..... 48-5004
Luzitania Fabr Cerveja 371 Theod Silva..... 48-1441
Luzitano Ao armz 441 S Christovão..... 28-3983
Lycée Français externato 15 Laranjeiras..... 25-0025
Lyceu Artes e Officios 174 Av R Branco..... 22-3380
Lyceu Litterario Portuguez 41 1º Cons Saraiva. 23-0688
Lynch Alberto r 271 Siqueira Campos..... 27-2858
Lynch Edmundo Leonel r 185 Sen Vergueiro..... 25-3030
Lynch Edward r 108 5º Matriz..... 26-2239
Lynch Maria Rosa r 49 Ypiranga..... 25-3715
Lynch Sir Henry J r 388 S Clemente..... 26-0144
Lynch Wilfrido Francisco comte r
148 Gen Polydoro 26-0702
Lynex Annje Bertha r 103 Ld Sta Thereza..... 22-3547
Lyra Antonia Barboza r 26 1º Visc Gavea..... 24-5744
Lyra Alvaro Amorim r 138 S Januario..... 28-0246
Lyra Alvaro Castro escr 178 1º Senhor Passos.. 24-0509
Lyra & C 107 Visc Inhauma..... 24-2735
Lyra & C J armar 661 Copacabana..... 27-0519
Lyra Carolina r 128 1º Buenos Aires..... 23-0076
Lyra Castro Geminiano dr r 180 Dom Ferreira.. 27-0924
Lyra Edgar Brito r 88 Farme Amoedo..... 27-2147
Lyra Eugenio 72 Esteves Junior..... 25-3528
Lyra Fernando dr cart 1º s 17 D Manoel..... 23-1210
Lyra Filho João dr r 40 Paul Redfern..... 27-4037
Lyra Francisco Castro r 37 Gurupá..... 29-6148
Lyra Heitor dr r 15 4º Haritoff..... 27-3633
Lyra Inah r 437 Visc Pirajá..... 27-5210
Lyra Irene r 57 Delgado Carvalho..... 28-3215
Lyra J Fonseca r 146 Visc Silva..... 26-2791
Lyra João de Menezes med cons
183 5º s 506 Av R Branco 22-6634
Lyra João Menezes dr r 73 Acarahy..... 27-0251
Lyra José Pereira adv escr 25 1º Mercado..... 23-0194
Lyra Juvencio Mariz dr r 90 Av Ataulpho Paiva 27-5072
Lyra Luiz adv escr 85 5º Alfandega..... 23-2633
Lyra Luiz dr r 401 Visc Pirajá..... 27-4813
Lyra Mario r 43 1º Ourives..... 23-0457
Lyra Noemia Pereira r 135A 2º Sen Pompeu... 24-1201
Lyra Porto Antonino dr r 180 Dom Ferreira... 27-0924
Lyra Renato Figueiredo dent gab
42 1º Laranjeiras 25-2677
Lyra Roberto dr r 85 Icatú..... 26-0035
Lyra da Silva Alvaro dr r
283 e 8 Demetrio Ribeiro 26-0098
Lyra Silva Eugenio r 168 1º Russell..... 25-2384
Lyra da Silva Flavio constr 108 1º Rosario.... 23-2752
Lyra da Silva Flavio dr r 101 Fr Velloso..... 26-3966
Lyra Silva Herminia G r 871 Almte Alexandrino 22-9688
Lyra Tavares João Renato eng escr
59 3º s 19/21 Quitanda 23-1225
Lyra Tavares Paulo dr r 648 B Torre..... 27-3926
Lyra Tavares Rosa Amelia r
34 2º Av Ataulpho Paiva 27-4899
Lyrio Ao flores loc 39 Prç Olavo Bilac..... 23-0113
Lyrio Cecilia r 33 Bambina..... 26-3911
Lyrio J L gen r 68 Av João Luiz Alves..... 26-3526
Lyrio Janot & C banco 55 Alfandega..... 23-4181
Lyrio José Lopes Oliveira r 114 Bispo..... 28-2691
Lyrio Odette r 76 Paulo Barreto..... 26-2367
Lyrio Oswaldo Lopes Oliveira r 41 Matriz..... 26-4465
Lythig Augusta r 57 Sen Dantas..... 22-8000

M

M Almeida & C import 47 Av R Branco..... 23-1515
M Almeida & Pinho armz 129 Assis Carneiro.. 29-1559
M Alves armz 159 Senado..... 24-2748
M C de Oliveira & C café 159 1º Março..... 23-4710
M Cova access autom 63 Sacc Cabral..... 24-0452
M Cunha Freitas armz 402 Riachuelo..... 22-9622
M Feliciano Duarte armz 57 S Luiz Gonzaga.. 28-0295
M Ferrão & C chap 118 Alfandega..... 23-4200
M Ferreira & Leone armz 444 C Bomfim..... 48-1286
M Ferreira Reis & C cirurgia
199 Av 28 Setembro 48-5920
M Gabriel Habeyche séda 23 Leopoldo Froes... 22-1402
M Guedes & C luvas 14 Uruguayana..... 22-2552
M J Pinheiro & Ferreira armz 12 Pinh Machado 25-0203
M L Krause & C 63 Gonç Dias..... 22-3459
M L Salvado & C trapiche
96/100 Pr S Christovão 28-4135
M M Bernardo moveis 1212 Uranos..... 29-6644
M Pereira Marques & C camis 52 Carioca..... 22-0054
M Rezende & C fructas
Merc Municipal r XII 15/9 23-0127
M Rodrigues Netto armz 57 Relação..... 22-0003
M Rodrigues Netto & C armz 26 Riachuelo.... 22-1667
M S Cardoso & C Ltda drog 15 Prç Tiradentes 22-1567
M S Pires & Lopes armz 31 Leandro Martins.. 23-2662
M Souza & Irmão armz 2 Abilio..... 28-4825
M Ventura & C loja 64 Buenos Aires..... 23-4725
M Ventura & C officinas 284 Buenos Aires.... 24-2442
M Wanderley 20A 2º s 8 Buenos Aires..... 23-4331
Maas Maria Luiza r 328 1º Cattete..... 25-3352
Mac Clure Eduardo r 82 Constante Ramos..... 27-2200
Mac Coll Flora pensão 28 Bolivar..... 27-1738
Mac Dowell A med cons 2 6º s 623 Passeio.... 22-3420
Mac Dowell Affonso dr r 90 Marq Olinda..... 26-1710
Mac Dowell da Costa J M adv
69/77 3º s 3 Av R Branco 23-0071
Mac Dowell Francisco conego r
120 Alzira Brandão 28-1762
Mac Dowell Frederico Luiz dr r
49 Jorge Lossio 28-4333
Mac Gregor Alexander 82 3º 1º Março..... 23-3069
Mac Gregor Stuart Goodwood 82 3º 1º Março.. 23-3069
Mac Lean G r 140 Av Vieira Souto..... 27-3439
Mac Niven Alice r 42 c 30 Cattete..... 25-0352
Macaggi Maria r 5A Paulino Fernandes..... 26-3871
Macario & C Ltda A Santos carpint
133 Gen Camara 23-3905
Macchiorlatti Mario r 180 Joaq Nabuco..... 27-1360
Macedo A Souza adv r 52A Silv Martins..... 25-0343
Macedo Abel r 133 1º Fr Caneca..... 22-6109
Macedo Agenor Francisco r 52 Cel Cabrita.... 28-3858
Macedo Albertina Tavares r 107 2º 7 Setembro 22-8154
Macedo Aldino Ferreira r 78 Souza Barros..... 29-3519
Macedo Alfredo Carvalho 14 sb Pr Flamengo... 25-3326
Macedo Alvaro armz 132 Av Gomes Freire..... 22-8209
Macêdo Alvaro Rego r 1003 Jard Botanico..... 27-4508
Macedo Alvaro de Souza adv escr 59 2º Ouvidor 23-0077
Macedo Amadeu r 21 1º Djalma Ulrich..... 27-4436
Macedo Amelia r 70 5º s 510 Passeio..... 22-5594
Macedo Antonio Leal Magalhães comte r
11A Oliveira Fausto 26-2886
Macedo Antonio Sousa corret
80 1º s 6 1º Março 23-3637
Macedo Ary r 14 Frco Octaviano..... 27-6450
Macedo Bento Prç Bandeira..... 28-7156
Macedo & C A Ferreira café 114 Torres Oliveira 29-4835
Macedo Carlos adv escr 5 1º Chile..... 22-2966
Macedo Carolina M Almeida r
74 Justiniano Rocha 48-5105
Macedo Carvalho Nelson r 96 Antunes Maciel.. 28-7553
Macedo Chrispim Sodré dent 207 2º 7 Setembro 22-2877
Macedo Conceição r 89 1º Uruguayana..... 23-0171
Macedo Cordovino despach 84 1º 1º Março..... 23-4549
Macedo Cordovino r 97 Alzira Brandão..... 28-8981
Macedo Corina r 126 Silv Martins..... 25-1493
Macedo Costa r 197 Toneleros..... 27-4869
Macedo Dina r 16 c 8 Pontes Corrêa..... 48-4154
Macedo Diva r 52 c 2 C Itaguahy..... 48-4627
Macedo Durval r 324 Hadd Lobo..... 28-8560
Macedo E dr r 138 B Ubá..... 28-8107
Macedo Ernesto Pereira r 712 Prud Moraes... 27-3077
Macedo Emilio adv escr 47 4º s 16 Quitanda.. 23-4156
Macedo Eugenio P r 445 c 5 Mariz Barros.... 28-3458
Macedo Eulina r 150 2º Rosario..... 23-5223
Macedo Evaristo r 20 Beta..... 29-4458
Macedo Fernandes J dent
1/5 7º s 720 Lg Carioca 22-2902
Macedo Filho Francisco Araripe capt r
122 1º Mar Cantuaria 26-4374
Macedo Francisco Freire r 64 Delgado Carvalho 28-2728
Macedo Francisco Rego r 70 Sorocaba..... 26-0496
Macedo Gastão adv escr 166 5º Uruguayana.... 23-4392
Macedo Guimarães J B dr r 811 1º Copacabana 27-3757
Macedo Guimarães R r 782 1º B Mesquita.... 48-2517
Macedo I P r 21 Gravatehy..... 29-1251
Macedo & Irmão bomb 73 Ev Veiga..... 22-1066
Macedo J r 95 Marq Olinda..... 26-2026
Macedo J B escr 117 1º s 121 Av R Branco.. 23-0874
Macedo João Baptista café 138 B S Felix.... 24-4245
Macedo João Baptista r 926 c 2 Copacabana.. 27-5871
Macedo João Lopes r 481 José Reis..... 29-0959
Macedo João de Moraes r 142 C Bomfim..... 28-6613
Macedo Jorge r 164 4º Russell..... 25-0796
Macedo José Armenio 17 Morro..... 28-5755
Macedo José Costa mov 93 Senhor Passos..... 24-4841
Macedo José Francisco r 766 Av Atlantica..... 27-2090
Macedo José Vianna r 1 Dr Leal..... 29-1439
Macedo Julio med escr 54A 1º Carioca..... 22-3051
Macedo Junior João Carvalho 68 D Anna..... 26-1395
Macedo Luiz Augusto Passos r
100 Justiniano Rocha 48-5218
Macedo Luiz Lima dr r 25 D Delphina..... 48-2564
Macedo Luiz Moraes 324 Gen Camara..... 24-0329
Macedo Luiz de Moraes r 71 Smith Vasconcellos 25-2178
Macedo M A fructas Merc Munic r XII 2/4... 23-0003
Macedo Mme modas 67 1º s 14 Gonç Dias..... 22-5386
Macedo Maria Athenais r 243 c 20 S Clemente 26-3438
Macedo Maria B Azevedo r 230 Passagem..... 26-0796
Macedo Mario dent 98 1º Republ Perú..... 22-3516
Macedo Mario Cruz r 82 c 2 Visc Pirajá..... 27-5107
Macedo & Mello 134 Mariz Barros..... 28-2952
Macedo Mercedes r 190 c 2 Vol Patria..... 26-0787
Macedo Monteiro & C Ltda lenha
300 Av Ruy Barbosa 25-3520
Macedo Nathaniel r 152 Petropolis..... 22-6485
Macedo Neves Irenio r 60 c 24 4º D Maria.... 48-4076
Macedo Oliveira Amandio armz 28 S José..... 23-2858
Macedo Oscar E Passos r 315 Prof Gabizo.... 28-3034
Macedo Oswaldo escr
137 10º s 1012/3 Av R Branco 23-3551
Macedo Oswaldo r 99 Jard Botanico..... 26-2304
Macedo Paulo dent gab 100 2º Av R Branco.. 23-4165
Macedo Paulo dent gab
1/5 5º s 513/4 Lg Carioca 22-2301
Macedo Paulo R r 25 1º Cand Mendes..... 25-4177
Macedo Pereira & Flaviano constr 56 Arcos.... 22-5235
Macedo Portas & C comm 48 Misericordia..... 23-1519
Macedo Rachel r 20 Mach Assis..... 25-0485
Macedo Raul Rego r 49 Paulino Fernandes..... 26-1148
Macedo Raymundo Leal r 62 Sebastião Lacerda 25-3519
Macedo Raymundo Medeiros r 349 B Bom Retiro 29-0734
Macedo Ribeiro M med cons 173 6º Av R Branco 22-3636
Macedo Rocha H r 90 c 6 Jorge Rudge..... 48-4192
Macedo Rodolpho Fernandes dr escr
77 3º Buenos Aires 23-4122
Macedo Santos José Maria r
48 Carlos Vasconcellos 48-3662
Macedo Sergio Teixeira adv escr
1A 1º 7 Setembro 23-3165
Macedo Serra & C escr 145 Gen Camara..... 23-5733
Macedo Serra & C fabr 27 Lima Barros..... 28-1885
Macedo Silva & C 11 Mercado..... 23-3225
Macedo Soares Alves A dent 55 6º Prç Floriano 22-4865
Macedo Soares Alves A r 222 1º Sta Clara.. 27-3739
Macedo Soares Antonio Joaquim adv escr
43 7º 1º Março 23-0528
Macedo Soares Antonio Joaquim dr r
21 Sto Amaro 25-3303
Macedo Soares Braulio Ribeiro r
352 S Frco Xavier 48-3537
Macedo Soares Gualberto dr r
49 Mar Trompowsky 48-0548
Macedo Soares Gualter eng r 11 Allan Kardeck 29-1819
Macedo Soares Gustavo vva dr r
134 Cardoso Junior 25-1669
Macedo Soares Henrique adv escr
91 7º s 12 Av R Branco 23-4295
Macedo Soares Henrique dr r 21 Sto Amaro.... 25-3303
Macedo Soares Julião dr r 21 Sto Amaro..... 25-3303
Macedo Soares L r 20 Visc Carandahy..... 26-0111
Macedo Soares Lota comm
19 8º s 6 Gen Camara 23-0667
Macedo Soares Lota r 234 Alberto Campos.... 27-5295
Macedo Soares e Silva E r 141 19 Fevereiro.. 26-2998
Macedo Villar Jorge de r 81 Octavio Corrêa.. 26-0381
Macedo Waldemar Alves dr r 95 Paulo Araujo.. 29-3715
Machado A armz 78/80 Visc Inhauma..... 23-0696
Machado A r 104 Aureliano Portugal..... 28-7607
Machado A Hungria S r 574 Av Atlantica..... 27-2204
Machado A L carpint 289 Carmo Netto..... 22-3405
Machado Abilio r 40 Alexandre Ferreira..... 26-2068
Machado Adalberto Alves r 13 Salv Mendonça.. 28-6136
Machado Adelina Magalhães r 85 Petropolis.... 22-4717
Machado Affonso funileiro 53A André Cavalcanti 22-8789
Machado Agostinho A r 1 1º Tv Cand Mendes.. 25-3572
Machado Alberto Lopes 19 3º Buenos Aires... 23-3849
Machado Alberto Lopes r 59 19 Fevereiro..... 26-4242
Machado Alberto Silva pensão 149 1º Rosario.. 23-0780
Machado Almeida Ramos J dent gab
3 3º s 1 Quitanda 22-7418
Machado Alvaro r 283 1º Cand Mendes..... 25-4152
Machado Alvaro vva gen r 73 Gago Coutinho.... 25-0981
Machado Amadeu C r 171 Riachuelo..... 22-2454
Machado Annibal calç 45A Tv Dr Araujo..... 28-1793
Machado Annibal Monteiro dr r 12 Barcellos.. 27-1417
Machado Annibal Oliveira r 78 José Felix..... 29-4132
Machado Antonio r 61 Pinh Machado..... 25-3789
Machado Antonio r 251 Licinio Cardoso..... 28-7950
Machado Antonio Alcantara r 5 2º Haritoff... 27-0833
Machado Antonio Gonçalves r 1062 Av Atlantica 27-2240
Machado Antonio Marques r 60 3º Corrêa Dutra 25-1996
Machado Antonio Tiburcio r 37A 2º Constituição 22-8929
Machado Antony r 187 Mearim..... 48-4193
Machado Aquino Fortunata r 5 Ubatinga..... 28-9555
Machado Armando r 106 9 Fevereiro..... 27-1519
Machado Armando Ribeiro r 31 Monte Alegre.. 22-6152
Machado Armindo Cerqueira Souza r
83 Otto Simon 27-4812
Machado Arthur Augusto r 104 D Maria..... 48-3700
Machado Augusto r 190 1º Av Salv Sá..... 22-9703
Machado Aureliano cel r 28 Fig Magalhães... 27-0807
Machado Avelino r 33 Otto Alencar..... 28-0342
Machado Bastos & C
Escriptorio e serraria 41 1º Pr S Christovão 28-0168
Serraria 39/51 Pr S Christovão..... 28-1625
Filial 301 Manoel Victorino..... 29-1149
Filial 44 Miguel Frias..... 22-2843
Machado Bastos M Elfrida P vva r
422 Mariz Barros 28-5584
Machado Beatriz Rosa r 157 S Frco Xavier.... 28-1401
Machado Bento contra almte r
268 Joaq Murtinho 22-4923
Machado Bento Alves r 24 1º Tv Cand Mendes 25-1983
Machado Berenice r 674 Av Paulo Frontin.... 28-8454
Machado Bernardino C r 147 Almte Cockrane.. 28-7424
Machado Bittencourt Carlos dr r
36 Ayres Saldanha 27-2544
Machado Bolivar dr r 87 Joaq Nabuco..... 27-5997
Machado Brazilio baroneza r
91 2º Marq Abrantes 25-2056
Machado Brito Ruy r 19 c 1 Parecis..... 25-1475
Machado & C C tintas 77 Buenos Aires..... 23-3132
Machado & C J tanoaria 28 Livramento..... 24-1426
Machado & C Ltda beb 8 Miguel Frias..... 22-9338
Machado & C R ferrag 259 Vol Patria..... 26-0004
Machado & C S torneiros 57 Senhor Passos.... 23-0868
Machado Cabral João açougue 12 Gen Polydoro 26-1562
Machado Cabral Velho Moacyr r
419 Nascimento Silva 27-6705
Machado Caetana r 132 Almte Gomes Pereira.. 26-3587
Machado Campos Dyarа r 50 1º Duvivier..... 27-2362
Machado Carlos Alberto r 52 Prof Gabizo..... 28-8447
Machado Carlos Antonio r 224 Visc Sta Isabel 48-2447
Machado Carlos L Moreira dr r 1088 Copacabana 27-0170
Machado Carlos Ricardo dr r
270 Av Rainha Elisabeth 27-0264
Machado Carneiro Joaquim r 87 1º Gothemburgo 28-5489
Machado Carvalho & C 165 Av R Branco..... 24-4306
Machado Cecilia r 172 Invalidos..... 22-7208
Machado Christiano r 153 Getulio..... 29-2544
Machado Christina Nunes r 130 D Zulmira..... 48-3955
Machado Cicero adv escr 57 1º Rosario..... 23-5631
Machado Coelho de Castro José dr r
260 Av Portugal 26-2458
Machado da Costa eng escr 113 3º Th Ottoni.. 24-0661
Machado Costa José 111 3º s 307 Av R Branco 23-2360
Machado Costa Manoel r Curuzú..... 28-7800
Machado da Costa Oscar dr r 43 Barcellos.... 27-2331

M. VENTURA & CIA.
CASA SALDANHA
64, Rua Buenos Aires, 66 — Telephones 23-4725 — 23-5408
INSTRUMENTOS E APPARELHOS PARA CIRURGIA, LABORATORIOS E HOSPITAES.
CINTAS, MEIAS E FUNDAS ELASTICAS, SERINGAS, SOROS E VACCINAS.
MEDICAMENTOS E DROGAS

FOGÕES A GAZ

Vendem-se a PRESTAÇÕES

RUA REPUBLICA DO PERU', 93.. TEL. 22-7620
" TEIXEIRA SOARES, 38..... " 28-3008
" COPACABANA, 627 ..... " 27-0378
" ARISTIDES CAIRE, 11..... " 29-4667
" MARQUEZ DE ABRANTES, 3 " 25-0595

Machado Costa Regina r 196 c 3 B Bom Retiro 29-4487
Machado Costa Rita r 3 Theod Silva..... 48-4718
Machado Custodio r 181 B Itapagipe..... 28-4832
Machado Cyro Vieira r 36 Sen Muniz Freire.. 48-1770
Machado Domingues Casemiro r
162 c 7 Paysandú 25-4151
Machado Durvalina r 73 1 Gago Coutinho.... 25-2055
Machado Edmar arm 15 1º Mayrink Veiga..... 23-5364
Machado Edmar r 155 Pinh Machado..... 25-0824
Machado Edmundo r 528 C Bomfim..... 48-1201
Machado Elvira r 531 2º Laranjeiras..... 25-4104
Machado Emiliano Evangelista Paes r
345 Uruguay 48-2468
Machado Ernesto adv escr 8 1º 1º Março..... 23-2974
Machado Euclysia S r 145 Benj Constant..... 25-1991
Machado Evandro Freitas r 24 Ceará..... 29-3862
Machado F Alves r 114 Belfort Roxo..... 27-4202
Machado Fernando r 95 1º 5 Julho..... 27-3328
Machado & Filho aves Prç Bandeira..... 28-7619
Machado & Filho quit 307 S Christovão..... 28-6887
Machado Firmino Gaudencio dr r
69A 1º Souza Franco 48-0845
Machado da Fonseca Cesar capt corveta r
601 C Bomfim 48-2998
Machado Francisco I ferr 184 Bento Lisboa.... 25-4135
Machado & Freund eng archit
305 3º s 321/2 Av Presid Wilson 22-6099
Machado Gabriel r 304A 1º Gonzaga Bastos.. 48-0731
Machado Gilka escr 51 2º S José..... 23-3788
Machado Gouvêa João r 283 1º Maxwell..... 48-3684
Machado Guimarães Ary de Segadas dr r
505 C Bomfim 48-5091
Machado Guimarães Filho Alfredo adv escr
20A 3º s 10 Buenos Aires 23-3327
Machado Guimarães Filho Alfredo dr r
347 Laranjeiras 25-3072
Machado Guimarães Luiz escr 43 7º 1º Março 23-0528
Machado Guimarães Luiz r 52 Osorio Almeida.. 26-1495
Machado H P r 159 C Bomfim..... 28-3145
Machado Hamilcar Nelson tte cel r
31 S Salvador 25-2989
Machado Helberth dr r 155 Joaq Murtinho... 22-5748
Machado Horacio r 174 c 8 Gen Severiano..... 26-2844
Machado Horacio r 30 Delg Carvalho..... 28-4120
Machado Horacio Cardoso capt r
60 c 11 D Maria 48-3163
Machado Ildefonso Nunes dr r 277 Cand Mendes 25-2291
Machado Illidio café 259 Sacc Cabral..... 24-2515
Machado Ina r 14A Frco Muratori..... 22-5415
Machado & Irmão constr 252 S Pedro..... 24-3511
Machado Isaltina r 342 Caminho Freguezia.... 29-6450
Machado J da Gama med 107 2º Ouvidor..... 23-4556
Machado J da Gama dr r 898 Av Atlantica.... 27-3937
Machado Jayme r 451 c 2 Av Pasteur..... 26-2315
Machado Jayme Freitas r 871 Estr Mar Rangel 29-8214
Machado João dr r 482 Goyaz..... 29-1310
Machado João F r 203 Mattoso..... 28-7090
Machado João Magalhães r 255 Joaq Murtinho.. 22-7826
Machado João Olyntho mad
19 5º s 7 Gen Camara 23-2580
Machado João Olyntho r
249 Av Rainha Ellsabeth 27-4777
Machado João Ribeiro r 1096 Copacabana..... 27-3406
Machado João Silva r 12 Carvalho Azevedo..... 26-3525
Machado Joaquim r 122 Jorge Rudge..... 48-3097
Machado Joaquim Silva moveis 55 S José..... 22-2918
Machado Jorge Figueira r 217 c 6 Hadd Lobo.. 28-7468
Machado José Araujo café 76 Gothemburgo.... 28-4530
Machado José Carneiro r 15 Gen Glycerio..... 25-0540
Machado José Fernandes r 54 Lopes Cruz..... 29-4034
Machado José Ferreira r 24 Joaq Caetano..... 26-2823
Machado José Garcia r 3 Engenh Morsing..... 48-2699
Machado José de Oliveira dr cart D Manoel.... 23-1215
Machado Junior A C r 685 Av Paulo Frontin.. 28-7518
Machado Junior Antonio Tiburcio r
48 1º Sen Dantas 22-8312
Machado Junior & C bebidas 123 Republ Perú 22-2430
Machado Junior José Vieira r
11 Av Henr Valladares 22-6438
Machado Junior Manoel Luiz dr r 551 24 Maio 29-4545
Machado Justiniano Cunha r 11 Jeronymo Lemos 48-4785
Machado Juvencio Oliveira r
259 Firmino Gameleira 29-6355
Machado Kaulino & Estima constr
33/7 4º s 412/4 13 Maio 22-1278
Machado Lemos Alvaro r 64 1º Lima Barros.. 28-2002
Machado Leonardo F r 40 Coelho Netto..... 25-2772
Machado Leonor r 104 Carolina Santos..... 29-2224
Machado Linneu de Paula escr
109 2º Av R Branco 23-4019
Machado Lino dr r 101 B Jaguaribe..... 27-3493
Machado Lopes J r 71 Ramon Franco..... 26-0061
Machado Lopes Olympio r 54 Sta Luiza..... 48-2568
Machado Ludovina r 56 Annibal Benevolo..... 22-6008
Machado Luiz r 334 Prof Gabizo..... 28-2506
Machado Luzia S r 134 c 14 Bella..... 28-6568
Machado Manoel Silva armz 90 Eng Dentro.... 29-4532
Machado Marcellino Rodrigues dr r 124 Ipanema 27-1511
Machado Maria Candida r 315 Visc Pirajá..... 27-4898
Machado Maria Thereza r 18 Cotia..... 29-1211
Machado Mario Monteiro dr r 84 Gomes Carneiro 27-3154
Machado Mello adv escr
151 3º s 307 Av Nilo Peçanha 22-0721
Machado Miretta r 166 2º Buenos Aires..... 24-1094
Machado Nery med cons 80 1º S José..... 22-9472
Machado Netto João G adv escr
17 6º s 4 1º Março 23-3747
Machado & Ninitch edit 65 Invalidos..... 22-5408
Machado Novaes Adalberto r 18 Agenor Moreira 48-0518
Machado Nunes Gastão r 59 Cesario Alvim..... 26-2387
Machado Olga r 7 Ferreira Pontes..... 48-3081
Machado de Oliveira J A r 33 Sta Clara..... 27-2690
Machado de Oliveira Léo dr r
196 Nascimento Silva 27-3257
Machado de Oliveira Maria r 250 S Luiz Gonzaga 28-7809
Machado de Oliveira Marino med cons
24 4º Uruguayana 22-1348
Machado Oliveira Marino dr r
5 9º Buarq Macedo 25-4921
Machado Oscar vva r 117 Paysandú..... 25-1540
Machado Oscar Frazão r 76 2º Rosario..... 23-1393
Machado Oscar de Souza r
35 Min Viveiros Castro 27-1955
Machado Oswaldo V M despach
30 1º s 2/3 Buenos Aires 23-4964
Machado P A garage 38/40 Relação..... 22-1022
Machado P A r 129 Theod Silva..... 48-0985
Machado Paulina r 92 Paysandú..... 25-1986
Machado Paulina Lepetri r 144A S Januario.. 28-0805
Machado Pavão Manoel r 34 Aguiar..... 28-0148
Machado Pedro Magalhães vva r 58 5 Julho.... 27-2737
Machado Portella vva almte r
20 1º Almte Tamandaré 25-1626
Machado Portella M r 31 Cesario Alvim..... 26-1454
Machado R dr r 49 Almte Cockrane..... 28-5082
Machado Raul armz 7 Lino Teixeira..... 29-2550
Machado Raymundo r 26 D Rita..... 29-2378
Machado Rebello r 114 Maia Lacerda..... 22-1279
Machado Renato dr cons 15 4º Alc Guanabara.. 22-0912
Machado Renato dr r 11 Raymundo Corrêa... 27-5988
Machado Ricardo dr r 567 c 9 S Frco Xavier 48-2901
Machado Rodrigues Antonio r
31 Samuel Guimarães 29-3498
Machado Rubem Vieira r 95 Andrade Neves... 48-4083
Machado S r 214 3º Domingos Ferreira..... 27-2915
Machado Sebastiana 139 Carmo Netto..... 22-0720
Machado Serzedello r 80 Cascata..... 48-2566
Machado Silva Alice r 516 Copacabana..... 27-5403
Machado e Silva Luiz r 55 c 1 B Pirassinunga 48-4022
Machado Silva Oscar r 139 B Itaipú..... 48-3227
Machado da Silva Paulo Cesar dr r
24 Miguel Lemos 27-0806
Machado & Soares M J armz 162 Passagem... 26-1932
Machado Stenio r 129 Gurupy..... 48-2370
Machado Sylvio dr r 32 Silva Telles..... 48-2175
Machado Theodoro vva dr r 179 Cosme Velho... 25-0554
Machado Torres Alfredo dr r 151 José Hygino.. 48-5145
Machado Valentim da Silva r 149 Moraes Silva 28-5838
Machado Vasconcellos José r 51 Djalma Ulrich.. 27-2357
Machado Velho A r 29 Jorge Rudge..... 48-1790
Machado Vicentina r 29 Desemb Izidro..... 48-2043
Machado Vieira M adv escr
94/8 5º s 57 Republ Perú 22-8086
Machado Vieira Mario dr r 31A c 4 Dias Rocha 27-2602
Machado Virginia Santos r 26 Thompson Flores. 29-4322
Machado W V r 1000 Copacabana..... 27-1779
Machina de Escrever Reconstruida A
48 1º Senhor Passos 24-3146
Machine Cottons Ltd 144/8 Buenos Aires..... 23-5704
Machine Cottons Ltd linhas 144/8 Buenos Aires 23-4868
Machione Paulo r 195 Souza Barros..... 29-2736
Machline & C A joias 153 Rosario..... 23-4837
Machnuk Jorge M faz 272 Alfandega..... 24-0107
Macieira Maria r 170 S Clemente..... 26-0322
Maciel Affonso eng r 22 Clarice Indio Brasil.. 26-1061
Maciel Alarico adv escr 75 2º 7 Setembro..... 23-0665
Maciel Antonio Ferreira dep 81 João Caetano... 24-1896
Maciel & C N vinhos 43 Pedro I..... 22-4633
Maciel Cesar r 621 Copacabana..... 27-4867
Maciel Cesar Carlos r 127 Prof Gabizo..... 28-4770
Maciel Costa Alfredo r 622 Almte Alexandrino.. 22-7127
Maciel Dantas & C ferrag 90 S Pedro..... 24-4633
Maciel Domingos r 120 Nova Sião..... 29-6495
Maciel Godofredo dr r 144 Dom Ferreira..... 27-3959
Maciel Henriqueta r 135 1º Laranjeiras..... 25-4032
Maciel Heraldo dr laborat 55 10º Prç Floriano 22-2875
Maciel Honorina r 137 Sto Amaro..... 25-2791
Maciel Iracema 859 24 Maio..... 29-0797
Maciel & Irmão tanoeiros
20 Beco Escadinhas Livramento 24-0761
Maciel J M 64 Prç Republica..... 22-2874
Maciel Jaques r 198 Joaq Nabuco..... 27-4546
Maciel José Antonio Moreira r 28 Sorocaba... 26-3801
Maciel José Soares dr r 180 Russell..... 25-0628
Maciel José Soares r 109 Lino Teixeira..... 29-0287
Maciel Junior Lourival Antunes r
197 c 15 Barata Ribeiro 27-2541
Maciel Leopoldo Dias dr r 121 Montenegro..... 27-0138
Maciel Lupercina r 92 c 20 Cattete..... 25-5193
Maciel Pery r 60 Bella S Luiz..... 48-1803
Maciel Rubens Antunes r 27 Pompeu Loureiro.. 27-4184
Maciel T r 731 S Frco Xavier..... 28-2850
Maciel Waltrudes Souza r 27 Dr Jobim..... 29-1277
Mackay Donald r 45 2º Pires Almeida..... 25-2621
Mackay R C r 133 Leopoldo Miguez..... 27-5504
Mackenzie Albert B r 490 Prud Moraes..... 27-3463
Mackenzie D A r 59 Ferreira Vianna..... 25-1690
Mackintosch C F r 140 Ayres Saldanha..... 27-1841
Maclean Margaret r 9 2º Sta Luzia..... 22-9174
Maçol Jayme S despach 357A s 3 Gen Camara.. 24-3771
Maçonaria secret 97 Lavradio..... 22-3102
Maços Julia r 59 c 5 Demetrio Ribeiro..... 26-1796
Madafari Pepino calç 1038 Copacabana..... 27-5512
Madame Brito colletes 105 1º Republ Perú.... 22-8993
Madame Campos
Salões de Tratamentos 115 1º Republ Perú 22-4685
Salão de Perfumarias 115 1º Republ Perú 22-1184
Secção Perfum e Tratamentos
166 7 Setembro 22-1701
Residencia 49 Marq Abrantes..... 25-0417
Madame Jenny mòdas 135 Ouvidor..... 22-1212
Madame Lima cintas 86 Laranjeiras..... 25-0653
Madame Pezenti cabelleireiros
104 1º s 105 Uruguayana 23-4517
Madame Porto r 120 c 1 1º Pr Flamengo..... 25-4118
Madame Silva colleteira 88 1º s 3 7 Setembro 22-28[illegible]
Madeira Adelaide pensão 67 Const Ramos..... 27-39[illegible]
Madeira Adolpho r 38 João Silva..... 29-66[illegible]
Madeira Annibal r 130 1º S Christovão..... 28-43[illegible]
Madeira Annibal r 176 c 8 S Clemente..... 26-35[illegible]
Madeira Antonio pad 2 Estr Mons Felix..... 29-83[illegible]
Madeira Araujo & C couros 202 Alfandega..... 24-46[illegible]
Madeira Aristides dr cons 58 1º Republ Perú.. 22-04[illegible]
Madeira de Barros José dr r 20 Estrella..... 28-49[illegible]
Madeira Cörner Maria Helena r
674 c 7 C Bomfim 48-0813
Madeira Firmino Corrêa r 3 1º João Ventura... 22-0432
Madeira de Freitas med cons
91 4º s 3 Av R Branco 23-0784
Madeira de Freitas dr r 98 Ayres Saldanha... 27-1988
Madeira de Freitas M corret 152 1º Quitanda.. 23-0353
Madeira de Freitas M r 464 C Bomfim..... 48-0561
Madeira & Gaspar alfaiat 179 Av Mar Floriano 24-2543
Madeira Germano vva r 124 c 3 Benj Constant 25-3346
Madeira Levino adv escr
94/8 7º s 79A Republ Perú 22-5654
Madeira Levino dr r 179 Vol Patria..... 26-4388
Madeira Magdalena r 16 c 4 Benj Constant..... 25-1768
Madeira Rita Cassia Nery r 67 1º Pires Almeida 25-1100
Madeira Rocha Maria Celestina r
105 Const Ramos 27-4524
Madeira dos Santos Crystalia r
156 Menna Barreto 26-2082
Madeira Victoria Lopez r 45 c 37 B Petropolis 28-5081
Madeleine Gauthier r 44 Gen Glycerio..... 25-1279
Mademoiselle Lacosta cost 101 1º 7 Setembro.. 22-8819
Mademoiselle Rolim chap senhoras
88 1º s 3 Republ Perú 22-1392
Mademoiselle Teté chap senh
67 2º s 25 Gonç Dias 22-7250
Madrid Lisboa & C estiv 137 1º 1º Março..... 23-1373
Madruga Adolpho dr r 21 9º Prç Duque Caxias 25-2210
Madruga Jayme r 68 Macedo Sobrinho..... 26-3931
Madruga Manoel G radio 33 2º 1º Março..... 23-5536
Madruga & Miranda pad 241 Estr Portella..... 29-8332
Madsen H r 212 Estr Velha Tijuca..... 48-4953
Madson fabr 144 Aristides Lobo..... 28-9727
Madureira Alfredo H r 274 Siqueira Campos... 27-4468
Madureira & C Antonio leiteria 5 Estacio Sá.. 22-4031
Madureira Chaves João r 73 Dr Sattamini..... 28-3528
Madureira Costa Noemia vva r
14 3º Pires Almeida 25-4242
Madureira & Fonseca gravat 95 Alfandega..... 23-5399
Madureira J P ferr 73 Misericordia..... 23-3557
Madureira João Barbosa 777 S Frco Xavier..... 28-3575
Madureira Jose r 37 Dias Barros..... 22-7324
Madureira M quitanda 11 D Gerardo..... 23-4348
Madureira Maria r 123 Const Ramos..... 27-5606
Madureira de Pinho Demosthenes adv escr
20A 4º s 15/6 Buenos Aires 23-5340
Maés Flavio r 176 Fonseca Telles..... 28-2379
Mafaldo Oliveira Ernesto almte r
134 c 2 Prof Saldanha 26-1160
Mafra Agenor dr cons 9 Julio Carmo..... 24-1458
Mafra Agenor med cons 11 1º Av Mare Barroso 22-3778
Mafra Agenor dr r 279/83 8º Av Presid Wilson 22-7820
Mafra Ignez r 287 B Torre..... 27-5976
Mafra Laet J H dr r 289 Cand Mendes..... 25-3000
Magacho & Vieira 85 2º S Pedro..... 24-2580
Magaldi Felicio padre r 82 1º Ubaldino Amaral 22-0060
Magalhaens Aluizio dr r 42 4º Sen Dantas.... 22-9218
Magalhaens Cezar med cons 106 3º S José..... 22-7070
Magalhães A r 13 1º Marrecas..... 22-2062
Magalhães A r 160 1º Cattete..... 25-1829
Magalhães A 276 1º Senado..... 22-6314
Magalhães A r 10 B Icarahy..... 25-4417
Magalhães A L constr 105 Rezende..... 22-1603
Magalhães A L r 48 Emilio Zaluar..... 29-6725
Magalhães Abel S A adv escr
5 2º s 7 Alfandega 23-4907
Magalhães Abilio r 35 Visc Sta Isabel..... 48-0441
Magalhães Acyndino Vicente dr r
85 B Petropolis 28-3760
Magalhães Adelino dr r 116 Petropolis..... 22-8877
Magalhães Aderson dr r 26 Farani..... 26-2563
Magalhães Adolpho r 36 Torres Sobrinho..... 29-3295
Magalhães Adolpho B dr r 81 Constante Ramos 27-5800
Magalhães Adosinda r 9 Quinta..... 28-6402
Magalhães Affonso r 298 c 2 Carmo Netto.... 22-8689
Magalhães Alberto dr r 238 Av Paulo Frontin 28-7606
Magalhães Alberto Almeida r 245 S Clemente.. 26-1165
Magalhães Alberto Coelho dr r 396 B Jaguaribe 27-4263
Magalhães Alcides r 140 c 6 Pedro Americo.. 25-3586
Magalhães Alfredo Pinto comte r 210 S Januario 28-0349
Magalhães Almeida Arthur r 294 1º Redemptor 27-5365
Magalhães Almeida H A dr r 615 B Torre..... 27-4665
Magalhães de Almeida J r 381 Vol Patria..... 26-0597
Magalhães Amadeu Raul Silva r
44 Anna Barbosa 29-1379
Magalhães Amaro Almeida guarda livros
56 1º Prç Tiradentes 22-8429
Magalhães Anna F r 33 Hermenegildo de Barros 25-2167
Magalhães Annibal Venancio r
204 1º Hadd Lobo 28-8096
Magalhães Antonio 409 Cons Mayrink..... 29-1444
Magalhães Antonio r 13 Prof Gabizo..... 28-7111
Magalhães Antonio Maria r 174 Goyaz..... 29-2457
Magalhães Antonio Pinto r 89 Dr Jobim..... 29-0473
Magalhães Aracy Botelho r 255 Monte Alegre.. 22-9306
Magalhães Argentina r 120A c 14 Gen Roca.... 48-3313
Magalhães Arlindo G mach lavoura 55 Camerino 24-1374
Magalhães Armando r 298 Av Portugal..... 26-2327
Magalhães Aureliano Almeida comte r
18 Prof Abelardo Lobo 26-3806
Magalhães Benedicta r 176 Sta Luzia..... 22-6115
Magalhães Benjamin A vva r 13 Bandeirantes... 28-0076
Magalhães & C A F escr 101 1º Th Ottoni... 23-0162
Magalhães & C C perfum 163 Licinio Cardoso.. 28-4196

Magalhães & C Custodio Almeida banco
47 Gen Camara 23-0670
Magalhães & C Custodio Almeida banco
47 Gen Camara 23-2350
Magalhães & C Fernando mad 28 Lavradio..... 22-2926
Magalhães & C José café 2 Pedro Alves..... 24-2143
Magalhães & C M armz 97 Maj Avila..... 28-5285
Magalhães Carlos Alberto r 383 Joaq Meyer... 29-4457
Magalhães Carlos Mika r 42 Zamenhof..... 22-2744
Magalhães Castro Francisco r 67 Azevedo Sodré. 26-3426
Magalhães Castro José P dr r 56 Assumpção... 26-0514
Magalhães Castro Luiz A comte r
99 9 Fevereiro 27-3288
Magalhães Castro Paulo r 32 S Frco Xavier.. 28-6366
Magalhães Castro Theodorico r 4 Copacabana... 27-3128
Magalhães Castro Virginia Ribeiro r
352 S Frco Xavier 48-3537
Magalhães Cecilio dr r 132 Silv Martins..... 25-1457
Magalhães Chrysantéme r 408 Hadd Lobo..... 28-9707
Magalhães Clotilde M r 135 Barata Ribeiro.... 27-5456
Magalhães Cunha Alfredo r 134 c 10 Vol Patria 26-3138
Magalhães Cunha & C drog 107 Ourives..... 24-3371
Magalhães Custodio vva r 48 c 2 Passagem..... 26-1251
Magalhães Daniel sal 82 Sen Pompeu..... 24-2169
Magalhães Descartes Drummond adv escr
80 2º 1º Março 23-4580
Magalhães Descartes Drummond dr r
945 Copacabana 27-4736
Magalhães Dinah r 7 1º Mario Portella..... 25-1970
Magalhães Domingos Affonso r 256 1º C Bomfim 28-2886
Magalhães Edgard mach 68 Andradas..... 24-2842
Magalhães Elisa r 38 Cons Lafayette..... 27-4868
Magalhães Eliza r 79 Sá Ferreira..... 27-4704
Magalhães Elyeser dr r 125 2º Copacabana.... 27-5060
Magalhães Elysio Pereira r 148 Joaq Nabuco... 27-0942
Magalhães Enedina Mello 52 Sen Vergueiro..... 25-3275
Magalhães Euripedes Coelho r 271 S Clemente.. 26-2981
Magalhães Fernanda r 31 Joaq Silva..... 22-9364
Magalhães Fernando med cons
26 Alcindo Guanabara 22-0932
Magalhães Fernando prof r 76 Pinh Machado... 25-3199
Magalhães Filho José r 114 Av Rainha Elizabeth 27-1739
Magalhães Flora Odette r 19 Becco Pinheiro... 25-3605
Magalhães Fraenkel Benjamin Constant r
187 Gen Canabarro 28-0200
Magalhães Francisco dr r 258 Av 28 Setembro.. 48-5603
Magalhães Francisco E r 20 Almte Tamandaré.. 25-4029
Magalhães Gerson Canedo dr r 60 D Gerardo.. 23-2908
Magalhães Henrique r 77 Visc Ouro Preto..... 26-3121
Magalhães Henrique Brito r 168 c 4 S Clemente 26-4105
Magalhães Homero Mattos adv escr
42 2º s 209 Prç 15 Novembro 23-0304
Magalhães Homero Mattos dr r 85 B Petropolis 28-3760
Magalhães Hygino Lopes r 20A José Domingues 29-0596
Magalhães & Irmão I armz 59 Rego Barros.... 24-5607
Magalhães & Irmão I armz 8 Republica..... 29-3429
Magalhães Ivo r 59 Victorio Costa..... 26-2153
Magalhães J C r 67A Costa Lobo..... 28-3845
Magalhães J J r 215 Domingos Ferreira..... 27-0689
Magalhães J Pinto armz 2 Marq Sapucahy..... 24-4663
Magalhães J S caixot 26 Beco Bragança..... 23-5315
Magalhães Jacintho r 48 Carolina Santos..... 29-1272
Magalhães Jacy dr r 125 7º Copacabana..... 27-6204
Magalhães João r 72 Mattoso..... 28-3212
Magalhães João Alves vva r 1239 C Bomfim.... 48-4080
Magalhães João Alves r 188 Lino Teixeira.... 29-0909
Magalhães João B r 21A Av Maracanã..... 28-9158
Magalhães João Baptista r 96 Julio Castilhos... 27-0132
Magalhães João Roque r 82 Gonç Dias..... 23-0568
Magalhães Joaquim carv 50 Lapa..... 22-1253
Magalhães Joaquim carv 22A Bened Hyppolito.. 24-3147
Magalhães Joaquim carv 174 B S Felix..... 24-3122
Magalhães Joaquim carv 111 Invalidos..... 22-1008
Magalhães Joaquim Mello r 14 4º Pires Almeida 25-0568
Magalhães Joaquim Pinto r 393 Uruguay..... 48-2571
Magalhães Joh Dias r 84 Sá Vianna..... 48-0643
Magalhães José r 20 Joanna Angelica..... 27-2486
Magalhães José Alves r 15 Canuto Saraiva..... 48-1289
Magalhães José Costa r 33 B Sertorio..... 28-3701
Magalhães José Joaquim Amorim joias
9 1º Prç Olavo Bilac 23-4844
Magalhães José Luiz r 36 Martins Ferreira..... 26-0304
Magalhães José Victorino dr r
160 Av Henr Dumond 27-1999
Magalhães Judith M r 8 Sebastião Lacerda... 25-0873
Magalhães Junior Victor adv escr
69/77 5º s 15 Av R Branco 23-5746
Magalhães Jurandyr dr r 182 Saint Roman..... 27-3277
Magalhães Jurandyr Montenegro med cons
74 2º Republ Perú 22-6909
Magalhães Lemos & C Ltda archit constr
1/5 3º s 317 Lg Carioca 22-8298
Magalhães Leonel adv escr 54 1º Ouvidor..... 23-1242
Magalhães Lucio Baptista bar 124 Uruguayana.. 23-4303
Magalhães Luis med
Consultorio 67 4º Republ Perú..... 22-7516
Residencia 1514 c 1 Av Epitacio Pessoa.. 26-2145
Magalhães M F pensão 195 1º Quitanda..... 23-1380
Magalhães Macedo Antonio r
112 Antonio Basilio 48-1434
Magalhães Manoel moveis 118 Gen Pedra..... 24-1339
Magalhães Manoel r 252 Alvaro Miranda..... 29-3638
Magalhães Manoel Alves Ferraz r 28 Mach Assis 25-4466
Magalhães Manoel Baptista r 3 Costa Rica..... 29-6597
Magalhães Manoel Lourenço r
4 3º Prç João Pessoa 22-4050
Magalhães Manoel Pinto despach 18 Ledo..... 22-3631
Magalhães Maria r 192 Av Vieira Souto..... 27-0873
Magalhães Maria Ferreira r 66 c 8 José Hygino 48-3383
Magalhães Maria Helena r
142 c 4 Sta Alexandrina 28-8170
Magalhães Maria Wandick r 57 Marq Valença.. 28-2634
Magalhães Marianna r 623 Copacabana..... 27-5449
Magalhães Mario dr r 15 Pereira Siqueira..... 28-2715
Magalhães Mario dr r 7 5º Pedro I..... 22-1775
Magalhães Mario Cunha r 94 1º José Hygino.. 48-2488
Magalhães Mathilde r 195 Hadd Lobo..... 28-1373
Magalhães Milton Mattos dr r 303 1º Sta Clara 27-5682
Magalhães Nelson r 213 B Cotegipe..... 48-4979
Magalhães Nicia Ferreira r 5 5º Belfort Roxo.. 27-3758
Magalhães Num'Alvares Costa r
133 Campos Salles 28-6445
Magalhães Olyntho Maximo dr r 9 Ramon Franco 26-1790

Magalhães Padilha João Avelino capt tte r
42 Cons Otegario 48-5270
Magalhães Paulo de r 105 1º Marq Abrantes.. 25-1204
Magalhães Paulo Frederico dr r 139 5 Julho... 27-1423
Magalhães Pedro med cons 5 3º Ourives..... 22-1009
Magalhães Pedro dr r 82 4º Gloria..... 25-2972
Magalhães Pedro Dias adv escr 154 1º Alfandega 23-3170
Magalhães Plinio Almeida r
172 c 5 Demetrio Ribeiro 26-4200
Magalhães Rafael Firmim r
47 Mar Pires Ferreira 25-3588
Magalhães Raymundo F Pinto r
47 Pedro Americo 25-1832
Magalhães Raymundo Pereira r
157 Av R Elisabeth 27-1144
Magalhães Saroldi João despach Alfand
Visc Itaborahy 23-2756
Magalhães Silveira Fausto r
51 1º Hermenegildo Barros 25-3648
Magalhães & Silva carv 87 Misericordia..... 23-1521
Magalhães Silva Edgard capt r 215 Grajahú... 48-0523
Magalhães da Silva J 39 Tv Sta Rita..... 23-2629
Magalhães Silveira Mario dr r
51 1º Hermenegildo Barros 25-3648
Magalhães Sucupira & C faz 60 Buenos Aires.. 23-4016
Magalhães Teixeira Francisco despach
316 Gen Camara 24-3884
Magalhães Thereza Cyrillo r 99 Av Paula Souza 28-2375
Magalhães Vicente r 13 C Irajá..... 26-1429
Magalhães Victor r 96 5 Julho..... 27-2513
Magalhães Victorino José Souza r
91 Miguel Pereira 26-1871
Magalhães Vieira & Irmão fructas
Merc r IX 22/4 23-0230
Magalhães & Vieira J carv 188 Th Ottoni..... 24-2626
Magalhães Vieira Luiz r 237 Cel Rangel..... 29-8153
Magalhães Walmore vva dr r 135 B Itapagipe.. 28-3417
Magalhães Washington r 49 Clarice Indio Brasil 26-3128
Magalhães Zenaide mod 35/7 1º s 7 Prç Floriano 22-7124
Magano Antonio Souza r 21 4º Cand Mendes... 25-0258
Magarinos Domingos r 88 Av Paula Souza..... 28-6496
Magarinos Torres Antonio adv r
103 Visc Itamaraty 28-2248
Magarinos Torres Arthur E r 34 Dias Rocha.. 27-1135
Magarinos Torres F E r 129 Garcia d'Avila..... 27-2962
Magazin Roza r 19 Rezende..... 22-0549
Magazini Rozita r 158 Carmo Netto..... 22-0727
Magdalena & C papel 80 Lavradio..... 22-4025
Magestosa A calç 99 Av Passos..... 24-0975
Maggioli Dora r 27 c 6 Bispo..... 28-6842
Maggioli Renato r 94 Avila..... 28-4853
Maggioli Savio r 60 c 22 D Maria..... 48-0737
Magini Julia r 54 Aristides Lobo..... 22-2469
Magioli Edgard r 48 c 5 Jorge Rudge..... 48-3732
Magioli Ernesto dr r 77 Sta Luiza..... 48-5037
Magioli Eunice r 30A Beco Araujos..... 28-6184
Magioli R M Octavio r 10 Torres Homem..... 48-3658
Magioli Sylvio r 212 Leopoldo..... 48-1920
Magistral A alfaiat 173 Av R Branco..... 22-8175
Magliano Raymundo cambio
19 9º s 5/9 Gen Camara 23-1087
Magliocco Juliette r 58 Benj Constant..... 25-1912
Magnavita Agostinho 40 1º S José..... 23-1202
Magnavita Ferdinando r 54 Dias Barros..... 22-6904
Magnifica A faz 10 Hadd Lobo..... 22-7344
Magnifico Hotel
Rêde particular 124 Riachuelo..... 22-9840
Magnin Edmundo r 184 Justiniano Rocha..... 48-5797
Magnini Luigi eng escr 47 2º Alfandega..... 23-3251
Magno Carvalho Alcy dr r 374 1º Prud Moraes 27-5039
Magno Carvalho Roberto r 1053 C Bomfim.... 48-1967
Magno Carvalho Zenithilde comte r
54 Paula Freitas 27-3802
Magno N Carlos alfaiat 139 1º s 1 Ouvidor.... 22-2638
Magno N Carlos r 34 Cons Corrêa..... 48-2106
Magno Odaléa r 64 B Mesquita..... 28-8166
Magno da Silva Julio despach
53 1º Visc Inhauma 23-2956
Magnoni & C A access autom 60 Camerino... 24-3481
Magnus & C James
Balcão 96 S Pedro..... 24-4930
Secção Geral 96 S Pedro..... 24-0096
Secção Governo 96 2º S Pedro..... 24-1913
Trapiche 112 Equador..... 24-3862
Magnus James r 48 D Marianna..... 26-0751
Magra & C Ltda modas 144 Ouvidor..... 22-6353
Magro Sylvio L M r 1098 Copacabana..... 27-1703
Magtaz Azriel r 100 c 15 B Torre..... 27-1768
Magugliani Roberto r 5/7 10º Haritoff..... 27-2569
Mahammad Alli r 189 1º Invalidos..... 22-6255
Mahlmann Alberto F L r 394 B Torre..... 27-1166
Maia A
Seção Fumos e Couros 343 Gen Camara.. 24-1093
Escriptorio 71 Acre..... 23-5041
Maia Alfredo dr r 33 Pereira Silva..... 25-0747
Maia Alina r 16 Tte Vilas Boas..... 28-2084
Maia Alipio tamanc 145 Sto Christo..... 24-2364
Maia Almiro r 53 Maria Quiteria..... 27-3868
Maia Aloysio Oliveira r 8 Visc Pirajá..... 27-1706
Maia Americo Oliveira r 73 Sorocaba..... 26-2010
Maia Antonio r 27 C Irajá..... 26-0801
Maia Antonio A r 36 Gen Polydoro..... 26-1357
Maia Armando dr r 14 Joaq Nabuco..... 27-5576
Maia Arthur dent 143 4º Av R Branco..... 24-1207
Maia Azevedo Oscar r 31 Nascimento Silva..... 27-7903
Maia Bernardino dr r 111 Visc Caravellas..... 26-1405
Maia Braulio r 91 1º Marq Abrantes..... 25-4628
Maia & C Adolpho repres
9 3º s 308 Av R Branco 23-5709
Maia & C Domingos saccos 11 S Bento..... 23-5412
Maia & C Domingos saccos 11 S Bento..... 23-5411
Maia & C Ltda João perfum 29 24 Maio..... 29-1716
Maia Carlos d'Oliveira r 118 Xavier Silveira... 27-4816
Maia da Costa Domingos adv escr
5 2º s 7 Alfandega 23-4907
Maia da Costa Domingos dr r
223 Visc Sta Isabel 48-2863
Maia D constr 226 Leopoldo..... 48-3813
Maia David B R r 26 Lucio Mendonça..... 28-7456
Maia Deodato r 20 Augusta..... 22-6218
Maia Djalma r 461 Vol Patria..... 26-3231
Maia Domingos r 183 C Bomfim..... 28-1575
Maia Domingos r 317 Senado..... 22-1327

Maia Dyrce r 146 1º Conceição..... 24-0401
Maia Elisa Venillard 25 Visc Cruzeiro..... 25-3694
Maia Elvira r 227 D Marianna..... 26-0508
Maia Fernandes & C 1/3 Rosario..... 23-4651
Mia Fernando Oliveira Costa r 98A 2 Maio.... 29-3145
Maia Francisco A S r 79 Carvalho Souza..... 29-8300
Maia Francisco r 95 Victor Meirelles..... 29-4290
Maia G F carpint 813 Copacabana..... 27-4619
Maia Gabriela r 70 c 7 2 Dezembro..... 25-0372
Maia Hernandes da Silva r 53 Pereira Siqueira 28-6155
Maia Isaias r 9A 1º Miguel Frias..... 22-7394
Maia J Carvalho perfum 126 Reg Feijó..... 24-6474
Maia J M 96 Cons Agostinho..... 29-2636
Maia Jesus Nair r 51 Souza Neves..... 22-4015
Maia João dr r 7 8º Pedro I..... 22-4639
Maia João Moreira r 108 Maria Amalia..... 48-4704
Maia José r 192 Missões..... 29-6428
Maia José Azevedo r 456 c 10 S Luiz Gonzaga 26-5228
Maia José Coutinho r 436 Pr Botafogo..... 26-3274
Maia José Moreira r 214 4º Domingos Ferreira 27-5524
Maia José da Silva pharm 309 Alvaro Miranda.. 29-2703
Maia José Silva vva r 36 Maranhão..... 29-3580
Maia Luiz F escr 77 2º s 2 Buenos Aires..... 23-5310
Maia Luiz Fernandes r 86A c 6 Gen Roca..... 48-0689
Maia M M mov 70 Bened Hyppolito..... 24-5412
Maia Maria r 300 5º Av Atlantica..... 27-2152
Maia Mario r 43 c 9 4 Novembro..... 29-6228
Maia Manoel escr 17 Chile..... 22-5922
Maia Manoel comm 28 1º Prç Olavo Bilac..... 23-4497
Maia Manoel comm 28 2º Prç Olavo Bilac..... 23-5771
Maia Manoel Silva 103 Rezende..... 22-5580
Maia Maria da Conceição r 1142 Uranos..... 29-6160
Maia Milton dr r 149 c 3 Fr Velloso..... 26-4128
Maia Mereira & C brinq 16/8 Lg Carioca..... 22-0670
Maia Norberto Moura r 16 Maranhão..... 29-1364
Maia Oswaldo escr 36 1º s 1 Lg S Francisco... 22-7318
Maia Paulo dos Santos r 92 Copacabana..... 27-3879
Maia Petronilha r 58 B S Borja..... 29-0629
Maia Raul r 78 Visc Caravellas..... 26-4159
Maia Ripper & C mach escrever 69 Ourives..... 24-6189
Maia S Rezende r 543 Barata Ribeiro..... 27-0327
Maia & Schmidt Ltda livr 27 Tv Ouvidor..... 23-1172
Maia Sobrinho Manoel G r 197 Dias Cruz..... 29-1815
Maia Tyndaro r 78 Cons Zenha..... 28-0861
Maia Zacharias r 116 Dias Cruz..... 29-4578
Maia Zilda r 516 C Bomfim..... 48-2917
Maigné Gaston r 100 B Jaguaribe..... 27-3689
Maillard Jane r 70 7º Passeio..... 22-0856
Maimann Bernardo r 69 Pinh Machado..... 25-4581
Mainguy Yves escr 173 S Pedro..... 24-0468
Mainguy Yves r 279 3º Av Presid Wilson..... 22-8415
Maimieri & C modas 95A 7 Setembro..... 22-8040
Maio Antonio Rodrigues armz
1 Ribeiro Guimarães 48-1496
Maio & C calçados 56 D Manoel..... 23-1007
Maio Irmão A fructas Merc Munic r X 78/80.. 23-0421
Maison Laura chapéos 150 Ouvidor..... 22-9006
Maisonnette Feliciano r 129 1º Senhor Passos.. 24-6457
Maisonnette Leocadia r 52 Mar Joffre..... 48-3296
Maiwald Cecilia C Araujo r
19 Comte Cordeiro Farias 28-4684
Maizena Brasil S A agencia 144 1º Th Ottoni.. 23-3921
Majdalany & C A e E armar 212 Alfandega.... 24-2482
Majdalany Elias Miguel r 83 Leopoldo Miguez.. 27-1921
Majdalany & Irmão Victor espelhos
258 Senhor Passos 24-3704
Majero Margarida r 112 Paula Brito..... 48-2161
Majranovska Aniette r 42 2 Dezembro..... 25-3567
Maksoud Alfredo r 692 c 10 Barata Ribeiro.. 27-1866
Maksoud Habib r 672 B Mesquita..... 48-4884
Maksoud José Pedro ligas 336 Alfandega..... 24-2385
Maksoud K H r 474 C Bomfim..... 48-2804
Maksoud Khalil H seda 99 Gratidão..... 48-0383
Maksoud Pedro vva r 346 1º C Bomfim..... 48-1650
Mala Americana A 39 Republ Perú..... 23-1506
Mala Carioca A 13 Carioca..... 22-5570
Mala Chineza fabr 61 Lavradio..... 22-1082
Maia Ingleza A 43 Carioca..... 22-1562
Mala Moderna A 207 Av Mar Floriano..... 24-6463
Mala Progresso 55 Lavradio..... 22-1119
Mala Real Ingleza
Rêde particular 51/5 Av R Branco..... 23-2161
Malafaia Bento dr r 38 Guapeny..... 48-1332
Malafaia Cecilia D'Armada r
26 1º Av Carlos Peixoto 26-2309
Malafaia Luiz r 108 B Torre..... 27-5549
Malagueta I med cons 5 1º Carmo..... 23-0500
Malagueta Irineu dr r 515 Copacabana..... 27-0426
Malaguti Inah r 45 Ev Veiga..... 22-5849
Malaguti Inah r 263 1º Gen Caldwell..... 22-2785
Malaguti Laura Sampaio 14 Bandeirantes..... 28-4603
Malaguti Sousa Ulysses r 581 Jard Botanico... 26-3550
Malaguti Souza Lemos Mercedes r
162 c 5 Paysandú 25-1119
Malamphy Mark C r 451 Prud Moraes..... 27-0937
Malamud Nathan r 10 Honorio Barros..... 25-4883
Malamud Samuel adv escr 72 1º Quitanda..... 23-4758
Malan d'Angrogne Alfredo gen r 156 Visc Silva 26-0956
Malaquias Guilherme dr r
112 2º Annibal Benevolo 22-5962
Malavota Vicente r 58 Av Mem Sá..... 22-6633
Malcher A Carneiro da Gama r 26 Const Ramos 27-1230
Malcher Antonio r 24 Gen Garzon..... 26-4089
Malcher da Cunha dr r 15 Martins Ferreira.... 26-1078
Maldaun Afez r 158 Gust Sampaio..... 27-1668
Maldonado C A Varge r 172 Lavradio..... 22-8359
Maletta Arcangelo r 99 Octavio Corrêa..... 26-1908
Malfitano A electr 46 Av Passos..... 22-0681
Malhão Luiz Costa r 29 B Guaratiba..... 25-3881
Malharia Brasil S A 2 Henrique Morize..... 48-2181
Malharia Casulo S A fabr 3 Mar Bittencourt.. 29-1954
Malheiro Antonio Santos dr r 140 Alvaro Ramos 26-1990
Malheiro Guilherme Martins r 72 Pires Almeida 25-3667
Malheiro & Vieira escr 111 s 101 Av R Branco 23-2264
Malheiros & C roupas 23 Assis Carneiro..... 29-1558
Malheiros & Irmão J couros 186 Senhor Passos 24-1144
Malheiros J N alfaiat 26 Sen Euzebio..... 24-4747
Malheiros Francisco Salles r 52 Av Exercito.... 28-4784
Malheiros Manoel Antonio archit 22 Ant Padua 29-2769
Malho O S A red 419 Visc Itauna..... 22-8073
Malho O S A red 34 Tv Ouvidor..... 23-4422
Malho O S A offic 419 Visc Itauna..... 22-3336
Malik George r 44 Ribeiro Almeida..... 25-4547

MAPPIN & WEBB 23-3438
100, OUVIDOR

Fabricantes
do afamado Metal Prateado
"PRATA PRINCEZA"

Malinconico Antonio r 163 c 23 Passagem..... 26-4204
Malkes & C Jacob joalh 28 Sen Euzebio..... 24-4069
Mallas M seda 75 1º Gonç Dias..... 22-7458
Mallemont Jorge r 147 B Ubá..... 28-7300
Mallet Fonseca Maria r 20 Mach Assis..... 25-2126
Mallet João Carlos Jacques dr r
244 1º Toneleros 27-4685
Mallet Lima Edgard dr r 25 Cel Cabrita..... 28-8849
Mallet Soares Alfredo escr
94/8 5º s 54 Republ Perú 22-6038
Mallet Soares Alfredo r 48 c 10 Passagem..... 26-3880
Mallet Soares Filha E collegio 80 Xavier Silveira 27-1237
Mallmann Zulfe Freitas adv escr 15 2º B Castro 23-0489
Mallmann Zulfe Freitas r 123 19 Fevereiro.... 26-2085
Malm Axel r 81 Visc Sta Cruz..... 29-1371
Malm Ltda Axel comm 16 Leandro Martins.... 23-5237
Malnati Elise r 12 Taylor..... 22-6550
Malta A Tostes dr r 37 Av 28 Setembro..... 48-4963
Malta Annibal r 116 Alzira Brandão..... 28-5293
Malta Aristogiton r 48 Oliveira Silva..... 48-1808
Malta Augusto r 35 1º Prç Tiradentes..... 22-8684
Malta Costa E dr r 128 c 4 Bulhões Carvalho. 27-2567
Malta da Costa E laborat analyses 5 5º Ourives 22-3047
Malta da Costa E dr r 91 B Itapagipe..... 28-4875
Malta Eurico Jorge Rocha r 13 Izidro Figueiredo 48-2924
Malta Irmão & C
Armazem 95 Gen Camara..... 24-0103
Armazem 95 Gen Camara..... 23-5121
Escriptorio 95 1º Gen Camara..... 24-6897
Res Lucio Malta 59 Bambina..... 26-0565
Res Paulo Malta 124 Bambina..... 26-2142
Malta Lucio de Toledo r 59 Bambina..... 26-0565
Malta Mario J R r 51 Marq Valença..... 28-5374
Malta Paulo Souto r 124 Bambina..... 26-2142
Malta Vilas Jayme r 139 Carlos Vasconcellos.. 48-3391
Maluf & C Jorge seda 104 2º s 202 Uruguayana 23-0195
Maluf Gabriel r 129 1º Av Mar Floriano..... 24-4328
Maluky Diab armar 139 Visc Pirajá..... 27-3352
Malvar José r 64 Visc Abaeté..... 48-1322
Malvaro Benigno Iglesias r 321 Gen Canabarro.. 28-7994
Mamede Lauro r 485 1º B Torre..... 27-2336
Mamede Maria Clara B r 161 Bulhões Carvalho 27-2327
Mamede Rodolpho r 105 c 7 Ypiranga..... 25-0600
Mamede Sebastiana r 45 Valparaizo..... 28-9173
Mameri Abdenur Assad dr r
52 Angelo Bittencourt 48-4546
Mameri Gabriel r 74 Domingos Ferreira..... 27-0719
Mamud Ali quit 407 Mariz Barros..... 28-4068
Manaresi Alexandrine mme r 53 Martins Ferreira 26-3376
Mancebo Z r 39 José Hygino..... 48-3184
Mancuso Biaggio nickel 38 Invalidos..... 22-0820
Mandarim faz 77/81 Av Passos..... 24-5880
Mandarino Giacomo r 52 Maxwell..... 48-2518
Mandarino Laura r 89 1º Mariz Barros..... 28-9010
Mandarino Pedro pad 273A Senado..... 22-3450
Mandelbaum Hermann r 32 Alice Figueiredo.... 29-1858
Manderbach Maria r 291 Visc Pirajá..... 27-4714
Mandim A L marmor 222 America..... 24-1620
Mandim & C offic marm 13 Ld Madre Deus.... 24-0395
Mandim Filho Joaquim adv escr
94/8 7º s 79A Republ Perú 22-5656
Mandim Filho Joaquim dr r 20 Matriz..... 26-0177
Mandovani Francisco r 16 Manoel Carneiro..... 22-4659
Manducheva Luba r 21 9º Prç Duque Caxias.... 25-4882
Mandur & Dias ferrag 162 B Ubá..... 28-6059
Maneia Jacob r 358 c 23 Demetrio Ribeiro... 26-3868
Manes Adolpho escr 76 1º Visc Inhauma..... 23-5024
Manes Adolpho r 152 C Bomfim..... 28-1554
Manes G escr 123 1º 1º Março..... 23-3755
Manés Marie r 124 Av Mem Sá..... 22-2220
Manescul Paula r 226 1º Av Salv Sá..... 22-3820
Manetti Camille r 166 1º Camerino..... 24-0983
Manfrid modas 62 Gonç Dias..... 22-7831
Mangabeira João adv escr
19 10º s 12 Gen Camara 23-1078
Mangabeira João dr r 66 D Marianna..... 26-2149
Mangabeira Octavio dr r 131 Av Osw Cruz..... 25-3304
Mangeon Emma r 3 Vic Souza..... 26-2220
Mangeon Sabino dr r 121 Carvalho Alvim..... 48-2888
Mangia Armando r 90 c 6 Barcellos..... 27-2133
Mangia Henrique r 27 2 Dezembro..... 25-3999
Mangia Mario r 33 2 Dezembro..... 25-4014
Mangini Leontina r 638A c 1 S Frco Xavier.. 48-1682
Mangini Waldemar Mario dr r 38 1º Catumby.. 22-6214
Mangual S V laborat 253 Av Mem Sá..... 22-4737
Mangual S V r 170 Sá Ferreira..... 27-3401
Manguia Anton r 31 José Eugenio..... 28-7190
Manha A 33/7 4º s 406 13 Maio..... 22-6977
Manhã A 111 Buenos Aires..... 23-5795
Manhã A 111 Buenos Aires..... 23-5653
Manhães A r 47 c 14 Lucio Mendonça..... 28-6428
Manhães J r 136A c 4 Vol Patria..... 26-0965
Manhães José Carlos r 3 1º Sabóia Lima..... 48-4386
Manhães Laura r 70 2º Passeio..... 22-7483
Manheim & Fils Eugene repres 67 2º Ourives.. 23-1226
Manicomio Judiciario do D Federal
463 1º Fr Caneca 22-7959
Manier Nicolau r 34 Rego Lopes..... 28-9198
Manna Humberto r 124 Sinimbú..... 28-1566
Mannheimer Erich r 289 Barata Ribeiro..... 27-0606
Mano Octavio r 54 Aquidaban..... 29-2525
Manoel Araujo Machado armz 27 r Vinte e Tres 29-6374
Manoel Baptista armz 52 Azevedo Lima..... 28-2782
Manoel Benedicto r 352 Licinio Cardoso..... 28-4076
Manoel Benedicto Luiz r 352 1º Av 28 Setembro 48-5768
Manoel Bernardino dr r 67 Mattoso..... 28-8968
Manoel Claudino r 320 S Clemente..... 26-3719
Manoel Cunha Ribeiro armz 63 Campos Salles.. 28-2859
Manoel Dias armz 15 Miguel Paiva..... 22-8444
Manoel Francisco Narcizo mov 209 Livramento 24-6177
Manoel G da Costa armz 2 Fluminense..... 22-9027
Manoel Gomes & C armz 35 Emilia Guimarães 22-8644
Manoel Gonçalves & Irmão leit 183 Fr Caneca 22-5320
Manoel J Marques & C armz 366 S Christovão 28-6429
Manoel Jacintho r 478 c 2 Estr Nova Pavuna.. 29-3961
Manoel Joaquim Pires armz 67 Lapa..... 22-2313
Manoel Joaquim Pires armz 209 Riachuelo..... 22-1671
Manoel Joaquim Pires armz 71 Beco Rio..... 25-4198
Manoel José Cunha armz 50 Gonçalves..... 22-9359
Manoel & Luiz Rech alfaiat 137 Visc Itauna.. 24-4376
Manoel Marques Barbosa armz 233 Bella..... 28-0480
Manoel Miguez Gonzalez armz 106 Rezende..... 22-3343
Manoel & Paz quit 219 Cosme Velho..... 25-0876
Manoel Pedro & C
Escriptorio 231/7 Fig Mello..... 28-2241
Serraria 231/7 Fig Mello..... 28-3549
Manoel & Pinhal carv 231 Oito..... 29-3760
Manoel Requena & C
Armazem Central 158 Cardoso Moraes..... 29-6128
Despensa Central 521 Uranos..... 29-6081
Cooperativa Central 69 Estr Porto Inhauma 29-6004
Manoel Ricart joias 117 Uruguayana..... 23-5378
Manoel Rodrigues Maia armz 100 Pedro Americo 25-3931
Manoel Rodrigues Pereira armz 49 Itapirú..... 22-5567
Manoel Rosa Christina segeiro 367 S Christovão 28-1679
Manoel Simões floricultor 310 Cattete..... 25-4717
Manoel Simões Pires armz 35 Av Gomes Freire 22-0155
Manso Alberto r 24 Lucidio Lago..... 29-2603
Manso Alberto r 228 Dr Bulhões..... 29-1188
Manso Grevét Luiz r 285 1º Gen Caldwell.... 22-3600
Manso Raul dr r 99 18 Outubro..... 48-3466
Manso Sayão Raul med cons 36 5º Tv Ouvidor.. 23-5289
Manso Sayão Raul dr r 147 Desemb Izidro.... 48-1932
Mansur Wehbe comm 190 1º Quitanda..... 23-5065
Mansure Emma Ferreira r
118 c 13 Demetrio Ribeiro 26-3510
Mantanus Augusto r 92 Vianna Drummond..... 48-4078
Mantanús M P roupas crianças 163 1º Alfandega 24-2510
Manteiga Halos 143 Ourives..... 23-3326
Manteiga Sta Mathilde fabr 164 Conceição.... 24-0471
Manufactora Americana de Cigarros
28 S Clemente 26-0226
Manufactora Ceramica e Vidros Ltda
103 Sacc Cabral 24-5419
Manufactura de Carbono Ltda papel
6 Av Salv Sá 22-0506
Manufactura Productos King Ltda tintas
107 Gen Bellegarde 29-2578
Manzano Henrique carpint 236 Fr Caneca..... 22-6009
Manzieri Hamleto folhinhas 16 Tv Oliveira.... 24-1780
Manzine Maria r 125 3º Copacabana..... 27-3600
Manzo Neto Miguel r 170 Domingos Ferreira.. 27-1413
Manzolillo Luiz r 13 Tte Villas Bôas..... 28-9142
Mappin Stores 360 Pr Botafogo..... 26-4015
Mappin & Webb joalh 100 Ouvidor..... 23-3438
Maracajá Arthur dr r 67 Prof Valladares..... 48-1652
Maradei José r 15 c 6 S Clemente..... 26-0102
Maradeo Francisco r 80 Theod Silva..... 48-5619
Marandino & Irmãos Antonio marmor
187 Av Salv Sá 22-7958
Maranhão Clovis adv escr
7 12º s 1207 Prç Floriano 22-0611
Maranhão E r 55 1º Sto Amaro..... 25-3059
Maranhão Gil Methodio adv escr
19 8º s 5 Gen Camara 23-0278
Maranhão Gil Methodio dr r 347 Av Maracanã.. 28-3053
Maranhão Jorge Barreto de Albuquerque dr r
168 c 9 S Clemente 26-2356
Maranhão Junior Alberto r 44 S Salvador..... 25-1744
Maranhão Junior Alberto r 125 7º Copacabana 27-1025
Maranhão Paulo deputado r 20 Siqueira Campos 27-1827
Maranhão Sylvia r 278 S Luiz Gonzaga..... 28-0302
Marani Antonietta r 18 1º Mach Coelho..... 22-3961
Marani & Lo Turco 10 Visc Maranguape..... 22-4778
Marano Salvador calç 45 Sen Dantas..... 22-2480
Marc Ferrez & Filhos films 21 Quitanda..... 22-2796
Marçal J M C dr r 18 Ld Conceição..... 23-4004
Marçal Maria Julia r 166 C Bomfim..... 28-4205
Marçal Pinto Deodoro 161 2º Quitanda..... 23-0443
Marcantoni Augusta r 279/83 5º Av Pres Wilson 22-2392
Marcel Naudin r 55 9º Prç Floriano..... 22-4002
Marcelo Roberto escr 33/7 7º s 701/3 Alv Alvim 22-1383
Marcelo Roberto dr r 912 c 9 Copacabana.... 27-3798
Marcelo Roberto & Santos constr
69/77 3º s 14/5 Av R Branco 23-1253
Marcenaria America 133 Sacc Cabral..... 24-2284
Marcenaria Amorim 85 Visc Itauna..... 24-3356
Marcenaria Brasil 183 Av Salv Sá..... 22-9633
Marcenaria Cruz 107 Bened Hyppolito..... 24-3202
Marcenaria Cruzeiro do Sul 85 Julio Carmo.... 24-4933
Marcenaria Eden 172 Gen Pedra..... 24-3562
Marcenaria Estrella 11 José Bernardino..... 22-3257
Marcenaria Ferreira 70 Ubald Amaral..... 22-6139
Marcenaria Freamundense 38 Mone Filho..... 24-4696
Marcenaria Frei Caneca 71 Fr Caneca..... 22-7370
Marcenaria Harmonia 353 Sacc Cabral..... 24-5936
Marcenaria Hellenica 122 Gen Pedra..... 24-4564
Marcenaria Lamas 100/10 Mello Souza..... 28-4478
Marcenaria Luso Brasil 78 Salv Mendonça..... 28-4597
Marcenaria Meirelles 103 Costa..... 24-0654
Marcenaria Paredense 150 Gen Pedra..... 24-1191
Marcenaria Pereira 149 Visc Itauna..... 24-0656
Marcenaria Republica 22 B S Felix..... 24-0785
Marcenaria Sant'Anna 10 Bened Hyppolito..... 24-4947
Marcenaria Sto Christo 260 Sto Christo..... 24-0687
Marcenaria S Jorge 142 S Luiz Gonzaga..... 28-7626
Marcenaria S Jorge 52 Bened Hyppolito..... 24-2419
Marcenaria Vera Cruz 179 Mariz Barros..... 28-8278
Marchand Affonso Celso r
15 Comte Cordeiro Faria 28-0695
Marchese Vicente comm 36 3º s 24 Tv Ouvidor 23-1010
Marchesini Annibal r 37 Bambina..... 26-4169
Marchesini Carlota r 91 Av Mem Sá..... 22-6456
Marchesini Rosita r 48 Miguel Lemos..... 27-5199
Marchetti Mercedes r 115 3º Copacabana..... 27-1117
Marchi Hugo esculptor 277 Gen Camara..... 24-5199
Marchiori Ernesto r 40 Menna Barreto..... 26-3688
Marciano Domingos r 142 Campos Salles..... 28-7249
Marcio & Marcello Ltda eng
5 9º s 906 Lg Carioca 22-1292
Marco José r 86 1º B Itapagipe..... 28-7874
Marcó Luis papel em geral 70 2º Buenos Aires 23-5239
Marco Thomaz r 216A Bispo..... 28-6695
Marcolim Maria r 9 1º 13 Maio..... 22-6344
Marcondes Francisco r 104 Passagem..... 26-0462
Marcondes Francisco I Moreira r 44 S Clemente 26-2723
Marcondes Godoy Dourival r 540 Barata Ribeiro 27-4465
Marcondes da Luz Cornelio r 228 Laranjeiras.. 25-2579
Marcondes Moysés dr r 229 Vol Patria..... 26-3196
Marcondes Neto dr r 14 Piracicaba..... 28-5726
Marcondes Santos J A r 38 Sta Alexandrina... 28-2183
Marcondes Valentina r 52 Pires Almeida..... 25-1390
Marconi International Marine Communication Co Ltd
Representante John Keir 81A 3º Alfandega 23-5033
Vide Comp Nacional de Communicações
Sem Fio
Marconi Margarida r 16 B Flamengo..... 25-2757
Marconi Umberto r 338A 1º Alfandega..... 24-2837
Marconi's Wireless Telegraph Co Ltd
Vide Comp Nacional de Communicações
Sem Fio
Marcos Augusto Silva & C armz
1A Prç 15 Novembro 23-1343
Marcos Constantino adv escr
17 3º s 32/4 Buenos Aires 23-4366
Marcoz Alfred r 131 Gomes Carneiro..... 27-0270
Marelli electricidade 22 Luiz Camões..... 22-6109
Marelli Elisa r 92 c 12 José Hygino..... 48-0876
Marfim Club 1 1º s 5 Av Almte Barroso..... 22-7066
Margara Hamilton r 9 Coelho Netto..... 25-3022
Margarida Gandelmann r 49 Sen Dantas..... 22-0985
Margarido Anor dr r 171 André Cavalcanti..... 22-5775
Margarido Randolpho dr r 37 Marq Abrantes... 23-1089
Margem Rosa r 39 Marq Olinda..... 26-4038
Margrit Catalina r 43 Farani..... 26-1435
Margulies Jacques r 188 c 4 José Hygino..... 48-1244
Margulis Felipe r 94 c 6A 1º Pedro Americo.. 25-0122
Maria Adelaide pensão 58 B Iguatemy..... 28-8260
Maria Antonia r 37 Visc Itauna..... 24-4532
Maria Apparecida r 17 Alvaro Chaves..... 23-2477
Maria Augusta r 4 Visc Gavea..... 24-3689
Maria Bernardo r 8 1º Conceição..... 22-6620
Maria Carolina Athayde r 251 c 2 Mariz Barros 28-1529
Maria Conceição r 158 1º Riachuelo..... 22-2502
Maria Conceição r 98 Joaq Silva..... 22-0938
Maria da Conceição r 5 Almte Protogenes..... 25-1879
Maria da Conceição r 7 Tte Possolo..... 22-5690
Maria Diva r 57 Duque Estrada..... 27-5419
Maria Elias r 17A Pereira Almeida..... 28-2057
Maria Emilia r 246 Pereira Nunes..... 48-1981
Maria Felix r 309 Riachuelo..... 22-8062
Maria Isidoro r 20 c 3 Bambina..... 26-4211
Maria Jacob r 139 Benj Constant..... 25-2554
Maria Jorge r 47 Senado..... 22-6384
Maria José Ricardo r 115 Av Gomes Freire.... 22-7554
Maria Machado França 189 Lins Vasconcellos... 29-0532
Maria Magdalena cost 173 Av Osw Cruz..... 25-1136
Maria Pavlak r 42A c 1 Prof Gabizo..... 28-4284
Maria Piedade Lourenço r 112 Av Gomes Freire 22-0961
Maria Rosa r 44 1º Marrecas..... 22-5398
Maria Rosa Affonso r 22 Sen Dantas..... 22-6712
Maria Thereza r 11 Menna Barreto..... 26-0588
Maria Victoria r 82 1º Rezende..... 22-5744
Mariani Antonio dr r 26 Garcia d'Avila..... 27-2958
Mariani Carlos r 186 B Torre..... 27-3598
Mariano Angelo Almeida r 29 c 1 Cupertino.. 29-0931
Mariano Campos José dr r 20 B Icarahy..... 25-0645
Mariano Ito med cons 183 1º Visc Pirajá..... 27-4715
Mariano Rocha Luis dr r Leopoldina Rego..... 29-6282
Mariante Alvaro Guilherme gen r 164 7º Russell 25-0075
Mariath Costa Mario r 166 Prof Valladares... 48-2787
Marie Camille mod e conf 96 1º Russell..... 25-3915
Marietta Neves dent 122 2º Av R Branco..... 22-0650
Marietta Sergio r 82 2º Gloria..... 25-3729
Mariette B r 63 1º Prç Saenz Peña..... 48-3578
Marilena modas 7 Gonç Dias..... 22-2232
Marituiza modas 19 1º Carioca..... 22-5818
Marimba Manoel R marcen 8 Prç Eng Novo... 29-3182
Marina Jackus pneu 99 Av Mem Sá..... 22-4252
Marina Mme mod 49 2º Gonç Dias..... 22-5847
Marinha Nacional N S Navegantes
32 1º Gen Camara 23-1311
Marinho Aguinaldo r 257 Arist Caire..... 29-3545
Marinho e Albuquerque adv escr
101 1º s 6 1º Março 23-0358
Marinho Aluisio r 1094 1º Copacabana..... 27-1273
Marinho Alves & C 224 Av Mar Floriano..... 24-5844
Marinho Antonio S r 174 Silva Pinto..... 48-0891
Marinho Azevedo Adelia r 462 c 7 Pr Botafogo 26-0392
Marinho de Azevedo Roberto r 86 Xav Silveira 27-1127
Marinho Benedicto conego dr r
24 1º Misericordia 23-0405
Marinho Cardozo r 35 Visc Silva..... 26-0055
Marinho Carmen r 171 B Cotegipe..... 48-3153
Marinho Cicero comte r 326 1º Av Atlantica.. 27-5127
Marinho Diamantino Lopes r 372 Visc Nictheroy 28-1618
Marinho F A med cons 67 2º s 1 Republ Perú 22-3649
Marinho Heliodoro G r 9 1º Tte Villas Boas.. 28-4025
Marinho Irineu vva r 366 Hadd Lobo..... 28-1990
Marinho J prof
Consultorio 5 1º Quitanda..... 22-5556
Residencia 423 Vol Patria..... 26-2394
Marinho J ferreiro 4 25 Março..... 28-8747
Marinho J Carvalho r 82 Anna Nery..... 28-6525
Marinho J J colch 243 Gen Camara..... 24-3271
Marinho J J 237 S Pedro..... 24-6781
Marinho João Ribeiro r 55 Garibaldi..... 48-1742
Marinho José Galvão r 18 Homem Mello..... 48-3285
Marinho José J r 45 Junqueira Freire..... 29-4727
Marinho Leoncio Souza r 23 Antonio Padua.... 29-3748
Marinho Lima José r 55 Ibiapina..... 29-6567
Marinho M r 133 6º Riachuelo..... 22-4173
Marinho Manoel Joaquim 560 S Frco Xavier... 48-1024
Marinho Manoel Joaquim r 20 Sen Furtado... 28-6244

MARILENA MODAS

INSAUSTI FERREIRA & CIA.

RUAS: GONÇALVES DIAS, 7 e URUGUAYANA, 10

Telephone 22-2232 (LOJA)

Telephone 22-1696 (1.º ANDAR)

Marinho Manoel Leite dr r 122 1º Invalidos... 28-8128
Marinho Manoel de Souza r 22 Aguiar..... 28-5837
Marinho da Motta Vicente r 159 Torres Oliveira 29-3507
Marinho Ney dr r 888 Copacabana..... 27-1304
Marinho Pinto & C 115/7 S Pedro..... 23-2830
Marinho & Ramos art papel 99 Buenos Aires.. 23-4948
Marinho Ravasco Alfredo maj r
114 Pontes Corrêa 48-0706
Marinho Rego M dr r 11A Assumpção..... 26-3154
Marinho Roberto r 166 Av João Luiz Alves.... 26-3999
Marinho Santos José capt r 27 1º Sen Dantas. 22-6534
Marinho da Silva gen vva r 573 Barata Ribeiro 27-2930
Marinho Sizenando r 78 José Bonifacio..... 29-3281
Marinho Stella r 37 Souza Lima..... 27-0532
Marinho Trajano r 190 Laura Araujo..... 22-1036
Marino & Bottone ferrag 22 S Clemente..... 26-2781
Marino Bottone & C ferrag 47 Hadd Lobo.... 22-9402
Marino Machado med cons 24 4º Uruguayana.. 22-1348
Marino Olga r 191 Cattete..... 25-1042
Marino & Propato calç 142 Invalidos..... 22-3541
Marins Achilles r 185 Theod Silva..... 48-5287
Marins Alberto r 80 Guineza..... 29-1321
Marins Alvaro r 300 B Jaguaribe..... 27-3681
Marins Attilio dent 73 5º Republ Perú..... 22-5299
Marins Corynthio r 126 Marq Valença..... 28-3501
Marins Emilio r 22 Gen Roca..... 48-5520
Marins João Lucio r 268 Goyaz..... 29-4503
Marins Loury r 51 Ferreira Pontes..... 48-1587
Marins Nair r 352 1º Sen Euzebio..... 24-1472
Mario Amado & C ferrag 10 Pharoux..... 23-1529
Mario Cunha & C Ltda eng constr
68 2º s 7 Alfandega 23-5526
Mario Enrique & C bebidas 137 Tv Partilhas.. 24-4283
Mario Gameiro dr r 120 Araujo Lima..... 48-0945
Mario Lopes de Alencar r 91 Marq Olinda..... 26-2959
Mariposa A
Matriz 48 Gonç Dias..... 22-1301
Filial 14 Passagem..... 26-3194
Maristany Breno F commissões
7 18º s 1810/11 Prç Mauá 23-0892
Maristany Breno F r 53 2º Pires Almeida..... 25-3364
Mariti Luiz r 129 Fr Velloso..... 26-0901
Mariz Heitor r 59 Toneleros..... 27-2780
Mariz J contabilidade 168 1º s 3 Rosario.... 23-5096
Mariz J R dr r 15 Cons Lafayette..... 27-6229
Mariz Joaquim r 598 6º Av Atlantica..... 27-3206
Mariz Joaquim Domingues r 24 Gen Dionysio.. 26-0762
Mariz Regina r 422 24 Malo..... 29-3335
Mariz Sarmento Arthur Augusto r
69 Alice Figueiredo 29-0334
Marjolaine Mme modas 245 1º Av R Branco.... 22-3669
Markievitz & Aufman alfaiat 40 Cattete..... 25-2206
Markusch Hugo r 94 Goulart..... 27-0751
Marlene A armar 139 7 Setembro..... 22-5589
Marmetal S A armz 124 Ev Veiga..... 22-9547
Marmifera L Brasileira Ltda 238 Bella..... 28-0532
Marmindustria Ltda marm 371 S Christovão.... 28-2509
Marmol Renée r 20 Andr Pertence..... 25-2223
Marmonix Ltda marm 9 1º s 114 Av R Branco 23-4289
Marmoraria Carioca Ltda 18 Av Salv Sá..... 22-6515
Marmoraria Carrara 59/61 Senado..... 22-2629
Marmoraria Central 76A Conceição..... 24-4423
Marmoraria Gato 81 Visc Itauna..... 24-6094
Marmoraria Mattoso 9 Mattoso..... 28-6195
Marmoraria Oliveira 278 Gen Polydoro..... 26-0928
Marmoraria Rocha 163 Arist Lobo..... 28-5169
Marmoraria S Pedro 325 S Pedro..... 24-1322
Marot Charles r 91 Jard Botanico..... 26-2184
Marot Helena r 30 Sebast Lacerda..... 25-4036
Marotta & C Sergi marcen 231 Sacc Cabral.... 24-1628
Maroun Antonio Habib r 381 1º Alfandega..... 24-1581
Marozini Marietta atelier 89 1º Prç Floriano.. 22-5441
Marozzi Margreth mme r 15 3º Haritoff..... 27-2720
Marques A B r 221 1º Alfandega..... 24-0665
Marques Acacio carvoaria 173 Paraná..... 29-4858
Marques Adelaide r 457 Av Maracanã..... 28-1315
Marques Adolpho Ribeiro r 603 Copacabana... 27-4851
Marques Agostinho Corrêa carv 138 Visc Gavea 24-6577
Marques Alfredo r 214 1º Av Mar Floriano..... 24-1469
Marques & Almeida barb 12 Bethencourt Silva 22-8379
Marques Almeida Florinda r 64 Silva Rabello.. 29-1471
Marques de Almeida Lydia r 21 Filgueiras Lima 29-4569
Marques d'Almeida Tito vva r 60 Luiz Barbosa 48-5511
Marques Aluizio med cons
98 7º s 74 Republ Perú 22-9796
Marques Aluizio dr 316 Marq S Vicente..... 27-4036
Marques Aluizio dr r 93 Piratininga..... 27-4451
Marques Amadeu carv 78 Columbia..... 29-2829
Marques Amelia mme r 96 B Itapagipe..... 28-3897
Marques Andrade Manoel r 49 Nerval Gouvêa.. 29-4626
Marques Anfiloquio r 38 Ramon Franco..... 26-1761
Marques Angelo J tintas 218 Senado..... 22-1543
Marques Angelo J r 87 Prud Moraes..... 27-6272
Marques Anna Silva r 94 Gust Sampaio..... 27-3331
Marques Antenor Ferreira r 342 Hadd Lobo... 28-0054
Marques Antonia r 32 Marrecas..... 22-6098
Marques Antonio r 155 Paraguay..... 29-3554
Marques Antonio r 56 Sampaio Ferraz..... 22-7130
Marques Antonio Fileto r 82 Pinto Figueiredo.. 48-1450
Marques Antonio Luiz r 179 B Mesquita..... 28-3356
Marques Araujo & C papel 216 S Pedro..... 24-4443
Marques Armando Teixeira r 30 1º Pires Almeida 25-3531
Marques Azevedo Raul escr
98 7º s 72 Republ Perú 22-1258
Marques Azevedo Raul r 284 Almte Cochrane.. 28-7583
Marques Barboza A corret 47 2º Alfandega.... 23-0635
Marques Barboza A r 595 c 5 Copacabana..... 27-3268
Marques Bernardo r 14 Pires Almeida..... 25-3853
Marques Braga Waldemar adv escr
42 2º s 202 Prç 15 Novembro 23-0685
Marques C estamparia 54A Visc Gavea..... 24-4698
Marques & C A Placido 60 Ouvidor..... 23-4418
Marques & C Joaquim mov 55 S Pedro..... 23-3178
Marques Candida r 62 Jaceguay..... 28-5681
Marques Chrysantho T desenh
19 10º s 10 Gen Camara 23-3727
Marques Costa & C armz 58A Valença..... 22-5824
Marques Couto & C oleos 17 Th Ottoni..... 23-4988
Marques Couto M contra almte r
56 Sen Vergueiro 25-1919
Marques Cunha dr r 125 Souza Lima..... 27-4944
Marques Diva r 35 Augusta..... 22-3525
Marques Eduardo med cons 46 1º S José..... 23-0652
Marques Eduardo dr r 3 Custodio Serrão..... 26-3341
Marques & Eluf calç 237 Alfandega..... 24-5179
Marques Eugenio r 66 1º Senado..... 22-8053
Marques Eurico Teixeira r 7 7º Haritoff..... 27-0177
Marques & Evangelista carpint 52 Senhor Passos 24-2732
Marques Ferreira & C 7 S José..... 23-1043
Marques Ferreira Domingos r 79 Visc S Vicente 48-4345
Marques Figueiredo Miguel r 30 Baptista Neves 28-7631
Marques Filho J J dr r 38 Zizi..... 29-0588
Marques Francisco r 118 1º Copacabana..... 27-2180
Marques Gastão Vieira dr r
51 Paulino Fernandes 26-2507
Marques & Gouvêa liquidos 84 Misericordia... 23-0887
Marques Henriques Antonio adv escr
11 1º Beco Cancellas 23-0901
Marques Henriques Antonio r 28 Visc Caravellas 26-3321
Marques Hortencia r 345 Gen Canabarro..... 28-0380
Marques Humberto Francisco Ferreira r
34 José Veríssimo 29-1807
Marques Idalina Gonçalves r 79 2º S José..... 22-0910
Marques Iracema modas
1/5 2º s 219 Lg Carioca 22-4816
Marques Iracema r 16 3º Paulo Frontin..... 22-7578
Marques & Irmão Antonio carv
190 Estr Nova Pavuna 29-3626
Marques Izaura r 21A Victorino Amaral..... 29-6560
Marques J Pinto commissões 25 Pedro Alves.... 24-4714
Marques João carroças 137 Ourives..... 23-2549
Marques João Joaquim r 5 1º Riachuelo..... 22-6329
Marques João Teixeira maj r
168 c 34 S Clemente 26-0896
Marques Joaquim r 751 B Mesquita..... 48-1775
Marques Joaquim Francisco r 91 Lopes Quintas 26-4263
Marques José bomb 115 Silv Martins..... 25-0552
Marques José cereaes 109 Bened Hyppolito.... 24-3609
Marques José mov 85 Sant'Anna..... 24-4692
Marques José r 45 Taylor..... 22-8307
Marques José Cardoso C r 108A Sto Amaro..... 25-4898
Marques José Ferreira r 32 Affonso Penna..... 28-2887
Marques Julio Corrêa r 134 B Ubá..... 28-4583
Marques Junior A J r 545 Prud Moraes..... 27-5616
Marques Loureiro José joalh 10 Republ Perú... 23-4957
Marques Luciano r 44 4º Riachuelo..... 22-3846
Marques Luiz alfaiat 11 1º Silva Jardim..... 22-8955
Marques Luiz r 119 Montenegro..... 27-0492
Marques Luz Homero dr r
350 1º Av 28 Setembro 48-1335
Marques M caixot 64 Leandro Martins..... 24-2681
Marques & Malta café 1 Av Amaro Cavalcanti.. 29-3123
Marques Manoel escr 35 Miguel Frias..... 22-7326
Marques Manoel carv 315 Padre Nobrega..... 29-8037
Marques Manoel r 387 S Freo Xavier..... 48-5974
Marques Manoel r 16 Corrêa Dutra..... 25-1168
Marques Manuel R quit 10 Silva Jardim..... 22-8428
Marques Marina r 16 João Torquato..... 29-6345
Marques Marinoni bomb 298 S Pedro..... 24-4421
Marques Mendes & C gravat 112 Alfandega.... 23-5503
Marques Mercedes r 175 1º Av Mem Sá..... 22-1322
Marques Moreira Beatriz r 67 Juiz Fóra..... 48-4020
Marques Noé Fernandes ferreiro 168 Cattete.... 25-0076
Marques Noé Fernandes r 11 Tavares Bastos.... 25-4611
Marques Noemia r 70 Coelho Netto..... 25-1347
Marques Nunes vva r 68 Gen Severiano..... 26-1711
Marques Nunes Joaquim r 96 1º Taylor..... 22-2350
Marques Olavo Coutinho capt frag r
146 Affonso Penna 28-1110
Marques de Oliveira & C
Escriptorio 183 Buenos Aires..... 24-3762
Res socio Belmiro Monteiro
14 Carlos Sampaio 22-7302
Marques de Oliveira Domingos dr r
67 Marq Valença 28-6724
Marques de Oliveira Jayme r 309 Prof Gabizo.. 28-5138
Marques d'Oliveira Jorge r 591 Laranjeiras.... 25-1664
Marques Oliveira M G r 198 Mar Bittencourt.. 29-0884
Marques Ondina r 20 Antonio Basilio..... 48-3451
Marques Oscar F r 9 2º Sta Luzia..... 22-2951
Marques Pastor José quit 26 Petrocochino..... 48-3581
Marques Pedro escr 132 2º Quitanda..... 23-1496
Marques Pedro r 166 Miguel Rezende..... 22-6395
Marques Peixoto Aureo r 117A 1º Campos Salles 28-3780
Marques Peixoto Eduardo dr r 44 Augusta..... 22-6569
Marques Pereira Palmyra r 28 1º Carlos Carvalho 22-2581
Marques Pinheiro Francisco r 17 1º Riachuelo.. 22-3254
Marques Plinio med cons 3 3º Quitanda..... 22-5729
Marques Plinio dr r 34 S Salvador..... 25-4044
Marques Porto Emmanuel dr r
14 Alberto Sequeira 28-0946
Marques Porto J G r 56 Araujo Porto Alegre.. 22-5060
Marques Porto J G r 326 Av Atlantica..... 27-4689
Marques Prata Antonio r 264 Senado..... 22-9180
Marques Ramos Emilia r 94 2º Cattete..... 25-0705
Marques & Reis Carlos mov 507 Visc Itauna.. 22-4970
Marques Reis João dr r 125 8º Copacabana... 27-4820
Marques Ribeiro Julio r 76 Pompeu Loureiro... 27-3070
Marques Rocha João r 303 Visc Itauna..... 22-8524
Marques Rosa & C V roupas brancas
Escriptorio 90/6 Arist Lobo..... 22-1129
Fabrica 90/6 Arist Lobo..... 22-1015
Marques de Sá Alfredo r 879 Copacabana..... 27-2585
Marques Sá & C Ltda electr 95 Ourives..... 23-2673
Marques Sampaio leit 190 Riachuelo..... 24-0772
Marques Sampaio & C escr 24 Visc Maranguape 22-1006
Marques Sampaio & C lactic 24 Visc Maranguape 22-0904
Marques dos Santos antiquario 21 Chile..... 22-2216
Marques Santos Francisco r 14 Tv Soledade... 28-5595
Marques & Santos J lact 52 S João Baptista.. 26-3505
Marques Santos José r 107 Ypiranga..... 25-4478
Marques dos Santos Maria r 8 Felicio Santos.. 22-5734
Marques & Saraiva typogr 287 Gen Caldwell.... 22-7385
Marques Silva marcen 101 Passagem..... 26-0439
Marques & Silva A armz 91 Laura Araujo..... 22-7853
Marques da Silva Athayde r 422 S Freo Xavier 48-1897
Marques da Silva Carlos Augusto r
39 1º Prç Duque Caxias 25-1658
Marques & Silva D mov 98 Senhor Passos..... 24-5242
Marques Silva Felismino access autom
67 S Luiz Gonzaga 28-7933
Marques Silva J R r 86 Fr Pinto..... 29-4283
Marques Silva José r 16A Oliveira Fausto.... 26-2787
Marques Silva Luiz café 46 União..... 24-2664
Marques da Silva M 165 Th Ottoni..... 24-4664
Marques Silva Manoel r 554 B Bom Retiro..... 29-0844
Marques Sobral vva r 39 Dr Sattamini..... 28-1077
Marques de Souza Bernardino armz
81 Bento Ribeiro 24-0864
Marques de Souza Cyro dr r 94 Toneleros..... 27-2667
Marques de Souza Henrique r
18 c 3 Honorio Barros 25-2821
Marques de Souza José r 37 Soares Meirelles... 29-1459
Marques Souza Lindolpho r 929 S Freo Xavier.. 29-4043
Marques de Souza Lucio adv 81 Bento Ribeiro.. 24-0864
Marques Souza Olavo r 196 1º Av Salv Sá..... 22-2564
Marques Tavares & C Lopes carpint 47 Lapa... 22-1434
Marques do Val Luiz café 4 Cel Rangel..... 29-8027
Marques Vieira Antonietta r 33 Lacerda Coutinho 27-4650
Marquesi Boanerges r 256 B Bom Retiro..... 29-0903
Marquez Antonio M r 65 Haritoff..... 27-3230
Marquez & Westerlund escr
33/7 15º s 1507 Alvaro Alvim 22-5931
Marquize Ltda archit
117 3º s 315 Av R Branco 23-5269
Marrano Nicola Giorgio med cons
52 1º Republ Perú 22-9068
Marrano Nicola Giorgio dr r 172 D Marianna.. 26-2431
Marri Henny r 12 3º Duvivier..... 27-4910
Marroig Candido med cons
38 1º s 1 Prç Tiradentes 22-8330
Marsal Georg Hering dr r 537 Nascimento Silva 27-5850
Marshall C M r 642 4º Prud Moraes..... 27-6445
Marshall James E r 102 Souza Lima..... 27-4830
Marsillac Jorge dr r 179 Torres Homem..... 48-2679
Marsilli Alberto r 110 Av Atlantica..... 27-3914
Martel Playau Lourenço r 244 Itapirú..... 28-3161
Martello Adriano flores 217 Visc Itauna..... 24-3007
Martelly Josephine r 50 c 7 2 Dezembro..... 25-1011
Martelotta Gioconda Fani r 86 Silv Martins.... 25-2739
Martelotte Ernesto r 10 1º Tv B Guaratiba.... 25-3818
Marthe D'Orsenne r 73 1º Paulo Frontin..... 22-9400
Marti Alfredo H r 69 Petropolis..... 22-9618
Marti Americo Ferreira r 72 Hilario Gouvêa.. 27-3917
Marti Anna r 163 c 16 1º Passagem..... 26-2449
Marti & C H 106 Rosario..... 23-3607
Marti José Ribas r 276 S Pedro..... 24-0719
Marti Pacheco & C armz 86 1º Março..... 23-2622
Martin Aurora r 10 Ribeiro Almeida..... 25-1901
Martin & C Ltda Soc escr 22/6 Av R Branco.. 23-5779
Martin Coelho Marina r 45 Pedro Carvalho.... 29-3059
Martin Crisogono Alonso papeis 311 Lobo Junior 29-6768
Martin Dagoberto r 259 r Dois..... 29-0580
Martin Georgette r 143 1º Sto Amaro..... 25-1024
Martin H r 220 1º Domingos Ferreira..... 27-5278
Martin H G r 268 Redemptor..... 27-4822
Martin Henri r 75 Annibal Mendonça..... 27-4454
Martin Henrique C r 242 c 16 C Bomfim..... 28-9715
Martin Jorge padaria 185 Araujo Lima..... 48-1899
Martin M V escr 22/6 Av R Branco..... 23-5779
Martin Miguel casemiras 170 Av Thomé Souza.. 24-1718
Martin Pauline r 81 2º Sto Amaro..... 25-1148
Martin Raul dr r 222 Almte Cochrane..... 28-4577
Martinelli & C E commissões 55 Candelaria.... 23-2648
Martinelli Carlos r 85 D Marianna..... 26-2994
Martinelli G mechan 21/3 Mattos Rodrigues... 22-0882
Martinelli J r 149 Av Osw Cruz..... 25-1300
Martinelli José escr 106 2º Av R Branco..... 22-6609
Martinelli Maximo capt tte r 34 Marq Valença 28-9507
Martinelli S A
Rêde particular 106/8 Av R Branco..... 22-9900
Cambio 106/8 Av R Branco..... 22-0181
Martinet Gabrielle r 724 Av Delphim Moreira.. 27-5075
Martinez Alonso Manoel mov 11 Fr Caneca..... 22-4334
Martinez Bertha r 47 Concordia..... 22-6928
Martinez Conde Eladio r 9 Ld Livramento..... 24-3296
Martinez y Fernandez Nicasio vva r
7 Ant Basilio 48-4328
Martinez Francisca r 159 Av Mem Sá..... 22-6646
Martinez Justo I r 52 Benj Constant..... 25-0773
Martinez Manoel Piedras fabr 94 Maxwell..... 48-5430
Martinez Pelayo r 304 c 15 Hadd Lobo..... 28-4343
Martinez Ricardo Alonso r 78 Marq Abrantes... 25-2534
Martinez Serrano Cezar r 28 2º Duvivier..... 27-4117
Martinez T papel 13 S Bento..... 23-0123
Martinez Urbano Roiz r 34 D Minervina..... 22-6881
Martinho da Rocha dr r 87 Sá Ferreira..... 27-1501
Martini Alice Teixeira vva r 17 Pareto..... 28-4184
Martini Annita r 25 Beco Rio..... 25-3289
Martini Armando r 28 Paulino Fernandes..... 26-3994
Martiniuson Henry papel 28 2º Candelaria.... 23-1325
Martino & C Americo fogões 3 Quitanda..... 22-1329
Martino Ricardo r 1242 Av Maracanã..... 48-1163
Martino Zelita r 114 c 11 5 Julho..... 27-2269
Martins A r 49 c 10 Ribeiro Guimarães..... 48-2532
Martins A vva r 293 c 7 Toneleros..... 27-5144
Martins A A 12 Tv Paço..... 23-0637
Martins Adalberto Rodrigues r 192 Honorio.... 29-0281
Martins Adelino G carv 3 Quito..... 29-6236
Martins Adolfina r 44 1º Pedro I..... 22-5384
Martins Adriano alfaiat 91 8º s 10 Av R Branco 23-5687

PARIS E NOVA YORK A' MARGEM DA MAIS
LINDA PRAIA DA CIDADE
CASINO BALNEARIO ATLANTICO

Martins Affonso r 107 Alberto Campos..... 27-5874
Martins Alberto r 16 José Bernardino..... 22-2853
Martins Alberto r 51 Tv Aquidaban..... 29-0712
Martins Alberto dr r 97 Almte Saddock Sá..... 27-5773
Martins Alberto Leoncio comte r
8 Pires Almeida 25-4228
Martins Alberto Oliveira r 101 Camerino..... 24-2588
Martins Alfredo Torres r 34 Corrêa Dutra..... 25-2716
Martins de Almeida fumos 8 Av R Branco..... 23-2301
Martins de Almeida F escr 74 1º Quitanda.... 23-4077
Martins de Almeida Felix dr r 12 Sarapuhy.... 26-0385
Martins Alonso Annibal r 20 Pardal Mallet... 28-3591
Martins Alvaro r 625 Dias Cruz..... 29-4552
Martins Alvaro Costa r 183 Laranjeiras..... 25-1615
Martins Alvaro Costa r 21 1º Prç Duque Caxias 25-5051
Martins Alvaro Costa r 62 Projectada..... 27-2654
Martins do Amaral vva r 122 Jorge Rudge..... 48-3097
Martins do Amaral & C ladrilhos 79 Fr Caneca 22-9647
Martins Amaral & C louças sanit
77/81 Fr Caneca 22-6318
Martins Amarante H Pasqualette r
2 1º José Hygino 48-1858
Martins Amelia r 117 Candido Mendes..... 25-0180
Martins Amelia r 109 Djalma Ulrich..... 27-5026
Martins Americo F despach 349 1º Gen Camara 24-3979
Martins & Andrade malha 14 Lino Teixeira..... 29-2557
Martins Angele r 43 Andr Pertence..... 25-3882
Martins Angelino José r 101 Paulo Frontin.... 22-4131
Martins Anna r 202 1º Lavradio..... 22-4560
Martins Antonio mov 321A Visc Pirajá..... 27-4953
Martins Antonio r 260 e 21 S Clemente..... 26-2221
Martins Antonio r 2 5º Frco Muratori..... 22-6603
Martins Antonio r 113 1º Visc Inhauma..... 24-4622
Martins Antonio Maria armz 7A Pr Cajú..... 28-7061
Martins Armando r 112A Felix Cunha..... 28-6095
Martins Armando r 25 1º Lg S Francisco..... 22-9032
Martins Armando r 425 Prud Moraes..... 27-1435
Martins Armando r 18 Justiniano Rocha..... 48-0644
Martins Armando Jesus ponto autom Vol Patria 26-3190
Martins Armindo armz 69 Gen Clarindo..... 29-3683
Martins Arthur r 26 Izidro Figueiredo..... 48-1242
Martins Arthur Ferreira Oliveira
39 Christ Colombo.... 29-1924
Martins B Xavier despach 188C Av Thomé Souza 24-0413
Martins Barbosa Antonio capt r 18A 1º Pará.. 28-4623
Martins Belmira r 230 e 3 Bispo..... 28-9294
Martins Belmiro Caetano pensão
58 Ferreira Vianna 25-1249
Martins Bernardino G r 96 Constante Ramos... 27-0207
Martins Bertha r 180 2º Sant'Anna..... 22-2739
Martins Braulio r 80 B S Francisco..... 48-2436
Martins & C A obras 382 Alegria..... 28-4463
Martins & C Alberto photogr 133 1º 7 Setembro 22-6259
Martins & C Armenio vidrac 87 Prç Republica.. 22-2910
Martins & C B ferrag 186 S Pedro..... 24-3160
Martins & C F café 28 Frco Octaviano..... 27-4210
Martins & C J J mov 35 Av Mem Sá..... 22-0290
Martins & C Ltda Francisco transp 65 Acre.... 23-3313
Martins & C Ltda João march
28 6º s 1 Mayrink Veiga 24-6397
Martins & C Ltda João march Sen Euzebio.... 24-3113
Martins & C Lopo commissões 46 Tv Sta Rita 23-4539
Martins Canelha Abilio vidros 157 Visc Itauna.. 24-4737
Martins Carlos Toussaint dr r 613 Jard Botanico 26-1038
Martins Carneiro Alvaro r 137 Visc Pirajá..... 27-5492
Martins & Carvalho bomb 84 S Christovão..... 22-7864
Martins Castro Germano dr r 74 Guimarães.... 29-1198
Martins Catharino Silva Almerinda r
15 Moura Brasil 25-4264
Martins Celina r 111 Pedro Americo..... 25-3341
Martins Cherman 161 Visc Itauna..... 24-6305
Martins Christovão r 149 1º Andradas..... 24-0460
Martins Clotilde Lopes mme r 123 Mattoso.... 28-9778
Martins Clovis dr r 96 e 2 Pereira Silva..... 25-4980
Martins Coimbra Antonio r 23 Tv S Vicente... 28-8041
Martins Conceição escr 131 2º Av R Branco.... 23-0093
Martins Coriolano comte r 135 C Bomfim..... 28-3229
Martins Corrêa A F caixot 34 Beco Bragança.. 23-5314
Martins Corrêa Antonio saccos 203 Sacc Cabral 24-0416
Martins Cortez & C commissões 91 1º Alfandega 23-1485
Martins Costa vva r 27 Antonio Basilio..... 48-4218
Martins Costa Fabio Andrade dr r
25 1º Arist Caire 29-1721
Martins Costa Mario dr r Est S Christovão..... 28-2217
Martins Costa P A eng r 70 Bambina..... 26-0994
Martins Costa Paulo Andrade dr r
378 Saint Roman 27-4031
Martins Daniel Maximo r 17 12 Maio..... 27-0537
Martins & David armz 94 Corrêa Dutra..... 25-0402
Martins Deolinda Emilia r 56A Sta Clara..... 27-5113
Martins Dias Camillo r 68 D Claudina..... 29-1749
Martins Dionizio Pires 359 Hadd Lobo..... 28-4050
Martins Domingos carpint 306 Cattete..... 25-2411
Martins Domingos r 69 S Salvador..... 25-3841
Martins Domingos Pereira r 157 Gonz Bastos.. 48-5204
Martins Edmundo dr r 37 Estr Velha Tijuca.. 48-1489
Martins Ermelinda 78 Pedro Americo..... 25-1556
Martins Etelvina r 22 Delta..... 29-1219
Martins Eugenia r 106 e 9 Avila..... 28-4093
Martins F fructas 5 Prç Floriano..... 22-8861
Martins F P lactic 249 S Pedro..... 24-3514
Martins Fausto Bebianno r 56 Araujo Gondim.. 27-3654
Martins Fernandes Antonio r 17 1º Invalidos.. 22-5606
Martins Fernando dr r 173 Sen Vergueiro..... 25-2946
Martins Fernando Candido r 68 Saturnino Brito 26-3131
Martins Ferreira Annibal eng
9 2º s 217 Av R Branco 23-3288
Martins Ferreira Annibal r 431 Visc Pirajá... 27-4810
Martins Ferreira & C M vendas 232 Alfandega 24-6679
Martins Ferreira Carlos r 70 Campos Salles... 28-5314
Martins Ferreira Edméa r 317 Redemptor..... 27-3030
Martins Ferreira Francisco vva r
17 Av Mello Franco 27-2361
Martins Ferreira Hugo adv escr
137 7º s 715 Av R Branco 23-3617
Martins Ferreira Hugo dr r 15 Candido Gafrée 26-1942
Martins Ferreira Lafayette r 82 Assumpção.... 26-2603
Martins Ferreira Lafayette r 49 Tv Boa Vista 48-0458
Martins Ferreira M cel r 143 Andr Neves..... 48-3941
Martins Ferreira Mattos Arthur r 85 Capt Jesus 29-3783
Martins Ferreira & Sobrinho armz 387 Fig Mello 28-3864
Martins Filho & C Marcellino escr 37 Th Ottoni 23-4836
Martins Filho & C Marcellino café
24 1º Cons Saraiva 23-3009
Martins Filho & C Marcellino café
24 1º Cons Saraiva 23-4107
Martins Filho & C Marcellino comm
124 Sacc Cabral 24-2193
Martins Filho Enéas r 28 Sta Alexandrina.... 28-9243
Martins Filho João Candido r 58 Alfredo Chaves 26-4148
Martins Filho Marcellino r 107 Pompeu Loureiro 27-4537
Martins Filhos chocolate 23 Andradas..... 22-8875
Martins Fiuza Manoel r 131 C Irajá..... 26-2976
Martins Francisco r 14 1º Tv Mosqueira..... 22-5358
Martins Francisco Mendes mov 63 Senhor Passos 24-4589
Martins Francisco Paula dr r 4 c 1 Republica.. 29-0367
Martins Galdino dr r 30 Lucio Mendonça..... 28-3359
Martins Galeno dr r 18 Tv Princeza Januaria... 25-2161
Martins Gaspar r 165 Prof Valladares..... 48-5874
Martins Georgina r 166 1º Carlos Vasconcellos.. 48-3229
Martins Georgina C r 14 1º Esteves Junior.... 25-2004
Martins Gomes & C pap 47 Quitanda..... 23-2463
Martins & Gomez armz 58 Ld Livramento..... 24-3640
Martins Graciliano r 12 5º C Baependy..... 25-2539
Martins Guilherme Bebianno r 22 Belfort Roxo 27-2957
Martins Heitor Cesar r 90 c 10 Sta Clara.... 27-6600
Martins Henrique Pasqualette r 86 Araujo Lima 48-3874
Martins Hermenegildo Augusto r
59A Carlos Vasconcellos 48-4697
Martins Hilda r 286 Prud Moraes..... 27-2498
Martins Horacio Augusto r 390 Prç Mar Deodoro 28-7104
Martins Humberto r 22 Jard Botanico..... 26-2934
Martins I r 217 c 8 Hadd Lobo..... 28-9283
Martins & Irmão quit Mercado r X 18/20.... 23-0417
Martins Izaura r 58 S Christovão..... 22-0738
Martins J r 502 S Frco Xavier..... 48-5937
Martins Jayme r 82 Uberaba..... 48-4771
Martins Jayme r 16 Fontes Castello..... 48-4984
Martins Jayme r 39 D Francisca..... 29-4220
Martins Jayme Faria r 710 Almte Alexandrino.. 22-8173
Martins João lenha 24 S Luiz Gonzaga..... 28-2533
Martins João r 252 c 22 Fr Caneca..... 22-3287
Martins João r 88 Pinh Guimarães..... 26-1028
Martins João Assis Lopes dr r
70 Sebastião Lacerda 25-3336
Martins João Souza mad 572 Cardoso Moraes... 29-6708
Martins Joaquim archit 82 S João Baptista.... 26-0033
Martins Joaquim r 194 Av Henr Dumond..... 27-2071
Martins Joaquim Antonio r 22 Honorio Lemos.. 26-4467
Martins Jorge armar 16 Teixeira Mello..... 27-0825
Martins Jorge r 65 Domicio Gama..... 28-3726
Martins Jorge dr r 56 c 4 Pompeu Loureiro... 27-3631
Martins José aparts 96 Bento Lisboa..... 25-0826
Martins José r 242 1º Av Mem Sá..... 22-1680
Martins José r 119 Gustavo Sampaio..... 27-0163
Martins José Antonio r 23 Andrade Pertence.. 25-5057
Martins José Antonio r 28 Benj Constant..... 25-4682
Martins José C r 154 c 6 Gen Polydoro..... 26-3586
Martins José Cunha r 68 Fr Pinto..... 29-4118
Martins José Duarte r 152 Jogo Bola..... 24-6870
Martins José Emilio r 25 c 3 Campos Salles.. 28-6785
Martins José Ferreira café 58 Moncorvo Filho.. 24-6281
Martins José Joaquim r 42 Ribeiro Almeida... 25-3421
Martins José Joaquim r
16 Pompilio Albuquerque 29-2424
Martins José Leão pensão 157 Silv Martins.... 25-2439
Martins José Lino r 156 Corrêa Dutra..... 25-0245
Martins José Maria 76 Proclamação..... 29-6612
Martins Julia r 230 c 11 Dias Cruz..... 29-1199
Martins Juliette A Thiebaut r
444 3º Av Atlantica 27-5558
Martins Junior A armz 476 Visc Pirajá..... 27-3549
Martins Junior A armz 476 Visc Pirajá..... 27-2039
Martins Junior A café 627 Visc Pirajá..... 27-2744
Martins Junior & C mov 51 Andradas..... 24-6787
Martins Junior José colla 60/4 Arist Lobo.... 22-0405
Martins Junior José Joaquim r
76A c 13 Silv Martins 25-0123
Martins L archit e constr 130 Lavradio..... 22-1055
Martins L r 65 Gonç Crespo..... 28-8091
Martins L A 71 1º Camerino..... 23-6031
Martins L J photogr 91 Buenos Aires..... 23-3243
Martins L S marc 111 Alfandega..... 23-5701
Martins Laercio Faria r 352 B Jaguaribe..... 27-3977
Martins Lage Carlos dr r 234 2º Alberto Campos 27-5913
Martins Lauro Batti pensão 9 1º Mayrink Veiga 23-4099
Martins Leal & C fructas 26 1º Março..... 23-2809
Martins Leal J escr
5 9º s 912/13 e 16 Lg Carioca 22-5694
Martins Leal J r 165 Gust Sampaio..... 27-5745
Martins Liberato & C 21 Andradas..... 22-6443
Martins Liberato & C 21 Andradas..... 22-6487
Martins Liberato & C drog 21 Andradas..... 22-6444
Martins Liberato & C escr 21 Andradas..... 22-6480
Martins Liberato & C exp 21 Andradas..... 22-6507
Martins Liberato & C varejo 21 Andradas..... 22-9014
Martins de Lima Adelino pensão 2 Visc Itauna 24-4101
Martins Lima Joaquim r 353 S Christovão..... 28-0568
Martins Lino Ewerton adv escr 85 5º Alfandega 23-3776
Martins Lino Ewerton dr r 102 C Irajá..... 26-0355
Martins Loureiro F ferreiro 143 Th Ottoni.... 24-2488
Martins Luiz r 82 Isolina..... 29-3197
Martins M 90 Humaytá..... 26-2383
Martins M r 7 Martins Ribeiro..... 25-1390
Martins M Corrêa marc 98 1º Tv Partilhas.... 24-3698
Martins Machado & Carvalho armz 125 Praia... 29-6476
Martins Manoel r 12 c 2 Souza Franco..... 48-4742
Martins Manoel r 71 Sampaio Ferraz..... 22-8765
Martins Manoel r 217 e 6 Prof Gabizo..... 28-7396
Martins Manoel Alves r 657 B Torre..... 27-4464
Martins Manoel Domingues r
57 1º André Cavalcanti 22-6610
Martins Manoel F cofres 233 Senhor Passos.... 24-2738
Martins Manoel Francisco
Merc Munic lado ext 33/7 23-0006
Martins Manoel J r 35 1º Luiz Barbosa..... 48-0260
Martins Manoel Rosa dr r 111 Pompeu Loureiro 27-3357
Martins Manoel Santos r 365 Hadd Lobo..... 28-6269
Martins Manoel Vinhas r 114 Petropolis..... 22-8616
Martins Manuel Alejandro r 304 c 4 Hadd Lobo 28-1842
Martins Marcello Lins
Escriptorio 103 3º s 4 Av R Branco..... 23-4589
Residencia 12 5º C Baependy..... 25-2539
Martins Margarida r 425 Julio Carmo..... 22-4552
Martins Maria r 748 Barata Ribeiro..... 27-4753
Martins Maria Bravo r 160 Corrêa Dutra..... 25-4644
Martins Maria Gloria vva r 423 c 4 Theod Silva 48-0365
Martins Maria Lourdes r 137 Corrêa Dutra... 25-0166
Martins Martha pensão 19 C Baependy..... 25-2038
Martins Martins José r 47 Sampaio Ferraz..... 22-3787
Martins Maurino Gonçalves r 88 Goulart..... 27-3324
Martins Maximiano J gen r 7 5º Pedro I..... 22-7366
Martins Maya Waldemar escr
183 5º s 503 Av R Branco 22-9283
Martins Mello Humberto med cons
94 4º s 49 Republ Perú 22-4582
Martins Mendes Arthur dr r 88 Garibaldi..... 48-2645
Martins Miguel Costa r
Invalidos Tv Chiquita c XIII 22-6826
Martins de Miranda S r 55 S Valentim..... 28-2125
Martins N dr r 133 3º Riachuelo..... 22-7332
Martins N r 60 B Cotegipe..... 48-0974
Martins Nilo dr r 328 Gen Camara..... 24-1738
Martins Noemia r 501 24 Maio..... 29-2766
Martins Nogueira Francisca r 315 Riachuelo.... 22-9722
Martins Nogueira Francisca r 91 Paulo Frontin 22-8057
Martins Octavio flandres 62 2º S Pedro..... 23-4367
Martins Octavio r 27 Mario Alencar..... 48-2766
Martins Octavio Augusto Lins r
12 5º C Baependy 25-2539
Martins Oliveira Alcina r 238 Joaq Nabuco... 27-0331
Martins Oscar ferrag 215 S Pedro..... 24-6571
Martins Oscar r 13 Tv Barros Sobrinho..... 24-5618
Martins Oscar Eduardo comte r 17 Capt Salomão 26-1145
Martins Paulo dr r 42 Xavier Silveira..... 27-1900
Martins Pedro Baptista adv escr
85 1º Buenos Aires 23-3594
Martins Pedro Baptista dr r
6 Prç Eugenio Jardim 27-0857
Martins Peixoto Manoel r 278 Visc Pirajá..... 27-5393
Martins Pelinca & C trapiche
280/350 Pr S Christovão 28-6003
Martins Pereira dr r 108 5 Julho..... 27-2507
Martins Pereira mar vva r 28 Honorio Lemos.. 26-3714
Martins Pereira Jayme r 75 Av Henr Dumond.. 27-1576
Martins Pereira Junior José r
37 Estr Velha Tijuca 48-1489
Martins Pereira M fiação
80 1º s 8 Visc Inhauma 23-3843
Martins Pereira Orozimbo cel r
9 Fernando Osorio 25-4968
Martins Pinheiro & C 43 Th Ottoni..... 23-3400
Martins Pinheiro M r 681 C Bomfim..... 48-1394
Martins Pinto & C J dep lenha
111 Frco Eugenio 28-6782
Martins Placido r 68 6º Pr Botafogo..... 25-1225
Martins Poia r 192 Paysandú..... 25-2900
Martins Porphirio r 100 Aurea..... 22-6206
Martins R A armz 303 B S Francisco..... 48-2380
Martins Raul vva r 102 C Irajá..... 26-0355
Martins Raul dr r 71 1º Sampaio Ferraz..... 22-8124
Martins Raul Torres r 64 Alzira Brandão..... 28-2353
Martins Raymundo Gonçalves r 8 Derby Club.. 23-9231
Martins do Rego Antonio dr r 90 c 8 Sta Clara 27-2615
Martins & Reis 1 Prç João Pessoa..... 22 6041
Martins Renato Nascentes Souza dr r
29 Lucidio Lago 29-3922
Martins Requixa J r 31 Encarenciana..... 28-9646
Martins Ribeiro Mario adv escr 64 1º Quitanda 23-0339
Martins Ribeiro Paulo dr r 65 Palmeiras..... 26-2463
Martins Rocha Amelberga r 264 Humaytá..... 26-1729
Martins Rodrigues Octavio dr r
45 Victorio Costa 26-2399

CRUZWALDINA
PARA RADICAL ELIMINAÇÃO
DO MAU CHEIRO DOS
MICTORIOS

SOC. ANON. MARVIN

MENNA BARRETO, 72

— REFINAÇÃO E FUNDIÇÃO DE METAES E DEPOSITO DE FERRO, AÇO E METAES —

FABRICA DE PREGOS, PARAFUSOS E PORCAS, DOBRADIÇAS, REBITES, FIOS E CABOS DE COBRE E LATÃO, CANOS DE CHUMBO, CHUMBO EM LENÇOL, ARAME TACHAS E ARESTAS DE FERRO E LATÃO.

26-0028
26-0029
26-0050
26-0051
26-0052

Martins *Romildo Ferreira dent*
38 2º s 28 Ramalho Ortigão 22-4764
Martins Rubens r 89 Av Gomes Freire..... 22-7237
Martins Sá & C marcen 79 Visc Itauna..... 24-2839
Martins Santana Joaquim escr
19 9º s 10 Gen Camara 23-3388
Martins Santilia r 188 2º 7 Setembro..... 22-4089
Martins Santos Alberto r 831 C Bomfim..... 48-5100
Martins dos Santos Antonio r
123 4º Min Viveiros Castro 27-2370
Martins Santos João armz 129 Uruguay..... 48-4172
Martins Saraiva & C comm 14 Misericordia.... 23-1520
Martins Seabra & C molduras 44 Euclydes Cunha 28-2885
Martins Seabra Fernando r 48 Euclydes Cunha.. 28-1569
Martins Seabra Michelina r
13 c 8 Pereira Soares 48-3324
Martins Sêcco A F r 6 1º Farani..... 26-0876
Martins Sergio r 218 Av Salv Sá..... 22-0853
Martins e Silva João 155 *Cabuçú*..... 29-3064
Martins Silva Joanna r 54 Almte Gonçalves.... 27-4183
Martins Silva Judith r 61 3º Bolivar..... 27-2189
Martins Silverio vva r 25 Dias Rocha..... 27-3513
Martins Silviano r 42 1º Prç Arcos..... 22-8068
Martins Solange r 7 Thereza Guimarães..... 26-0158
Martins Souza Murillo r 91 3º Bulhões Carvalho 27-7205
Martins Souza O pautação 65 Misericordia..... 23-3076
Martins de Souza Salvador José r 134 Uruguay.. 48-5125
Martins Teixeira dr r 82 Av 28 Setembro..... 48-1037
Martins Teixeira Carlos dr r 321 c 6 S Clemente 26-4316
Martins Teixeira S dr r 68 Fig Magalhães..... 27-1945
Martins Theophilo Lopes r 243 Laranjeiras.... 25-2648
Martins Thomé r 54 Cayapó..... 29-2698
Martins Tinoco Antonio José r
33 Clarice Indio Brasil 26-2483
Martins Torres Waldemar r 606 C Bomfim.... 48-3094
Martins V caixot 118 Ourives..... 24-0298
Martins V G repres 101A 1º s 6 1º Março... 23-2386
Martins Vianna Sady capt r
37/9 4º Prç Floriano 22-8766
Martins Vicente Mallio r 197 Juiz Fora..... 48-1926
Martins & Vieira pint 163 Senhor Passos..... 24-6566
Martins Vieira Maria r 42 Cadete Ulysses Velga 28-5928
Martins Waldemar café 363 B S Francisco..... 48-0663
Marviman Ninna r 127 1º Av Gomes Freire... 22-6402
Marvin M E escr 94 1º Av B Teffé..... 24-5680
Marvin M E r 792 Av Atlantica..... 27-0520
Marvin Myron r 52 Annibal Mendonça..... 27-4535
Marvin S A
Rêde particular 26-0028, 26-0029
Escriptorio e Fabrica 72 Menna Barreto 26-0050, 26-0051, 26-0052
Fabrica de Parafusos 592 Av Suburbana... 29-3214
Deposito de Ferro e Aço 68 Pr Cajú..... 28-0199
Marx Fritz r 133 3º Riachuelo..... 22-4852
Marx W couros 50 Th Ottoni..... 23-5635
Marx W couros 48 6º s 3 Alfandega..... 23-4112
Marx Wilhelm r 46 Araujo Gondim..... 27-3319
Marzani Neuza Borges r 104 Rocha..... 29-3798
Marzano Humberto fabr estojos 50 Costa..... 23-3054
Marzullo Radamés dr r 794 1º S Frco Xavier.. 28-2409
Mascarenhas A G r 930 Av Atlantica..... 27-5918
Mascarenhas Bastos & C commiss 130 Ourives.. 23-0798
Mascarenhas Edgard r 106 B Ubá..... 28-3898
Mascarenhas J r 40 Gen Dionysio..... 26-4357
Mascarenhas João Baptista F r
218 Sen Vergueiro 25-1509
Mascarenhas José Leal adv escr
137 7º s 713/4 Av R Branco 23-3721
Mascarenhas Junior J r 156 Ipanema..... 27-0966
Mascarenhas Lêda r 60 1º Pires Almeida..... 25-1476
Mascarenhas Moraes J B cel r 77 Bandeirantes 28-8767
Mascarenhas Osorio dr r 175 S Clemente..... 26-1859
Mascarenhas Pautilha r 516 24 Maio..... 29-1174
Masci Tonare r 4 Umary..... 25-4226
Mascotte de Ouro 5A Republ Perú..... 23-0645
Maselli Arthur escr 7 15º s 1503/9 Prç Mauá 23-5752
Maselli Arthur r 86 Torres Homem..... 48-5351
Maselli Arlinda 188 1º Mariz Barros..... 28-7736
Masini A offic 82 Visc Itauna..... 24-1644
Masini Jesus Freitas r 302 Av Pasteur..... 26-1741
Mason L S r 112 Saint Roman..... 27-2388
Maspero Cesar anilinas 310 S Pedro..... 24-4009
Massa & Menezes santos 86 Senado..... 22-3334
Massad & Irmãos J M espelhos 41 Ledo..... 24-0782
Massart J r 48 C Baependy..... 25-3779
Massas Alimenticias Aymoré Limitada
Escriptorio Geral 108/10 1º Quitanda.... 23-2130
Secção de Vendas 108 Quitanda..... 23-2732
Departamento de Propaganda
108/10 2º Quitanda 23-0835
Fabrica 42 Moraes Silva..... 28-2339
Fabrica 42 Moraes Silva..... 28-4727
Gerencia Fabrica 42 Moraes Silva..... 28-3986
Massas Alimenticias Perola 182 Gen Caldwell.. 24-0703
Massena Nestor adv escr 27 3º Tv Ouvidor.... 23-0785
Masset *Georges r 1 Paysandú*..... 25-2135
Masset Gustavo vva r 45 Vol Patria..... 26-3105
Masset Junior Gustavo r 456 Nascimento Silva 27-3013
Masset Mabel Hime r 224 1º Pr Flamengo.... 25-1585
Masson Jacques Armando capt r 11 Tv Cruz... 28-5347
Masson Jacques Ilma r 99 Ramon Franco..... 26-2545
Masson Ramos Celestina r 49 Vol Patria..... 26-0341
Massonat Valentim r 80 c 3 1º Maria Amalia 48-3877
Massot Affonso vva r 68 2º Pr Botafogo..... 25-1708
Masthaum Rosa r 137A 1º Visc Itauna..... 24-3952
Mastrangelo Matheus r 390 Pacheco Leão..... 26-0293
Mastrangioli José med cons 118 2º S José.... 22-3900
Mastrangioli José dr r 124A Cosme Velho..... 25-0405
Mastwyk & C B van exportadores de pelles
118 Gen Camara 23-3560
Mastwyk & C B van secção pelles cortidas
116 Gen Camara 23-3881
Mata *Cupim S A 13 S José*..... 23-4763
Matadouro Mod Sta Barbara 23 Prç Duq Caxias 25-4641
Matadouro da Penha 226 Caminho Maria Angú.. 29-6006
Matarazzo Ersilia r 74 Goulart..... 27-0929
Matarazzo Ersilia r 1061 2º Copacabana..... 27-3859
Matarazzo Humberto r 131 Const Ramos..... 27-3924
Matarazzo Luiz r 150 Desemb Izidro..... 48-4994
Matarazzo Nicolau cel r 435 Barata Ribeiro.. 27-3312
Matera Carlos r 230 2º Buenos Aires..... 24-3755
Matera Luiz r 30 Antonio Salema..... 48-3489
Maternidade São Christovão 34 José Christino.. 28-0851
Mather & Platt Ltda repres 33 4º Gen Camara 23-4960
Matheson Ernest Peter r 26 Pires Almeida.... 25-4229
Matheson Herbert Philip r 326 B Jaguaribe.... 27-3878
Matheus Alfeu mov 454 S Frco Xavier..... 48-1948
Matheus Olympio adv escr 59 5º s 33 Quitanda 23-1224
Mathias A pianos matriz 123 Av R Branco.... 23-4286
Mathias A pianos filial 81 1º Ouvidor..... 23-5785
Mathias Costa H capt tte r
137 Constante Ramos 27-5864
Mathias Costa Humberto dr r 65 Visc Caravellas 26-0219
Mathias José ferrag e louças 89 Sig Campos... 27-4998
Mathias José ferrag 1071 Copacabana..... 27-5134
Mathias Maria r 163 e 19 Passagem..... 26-4095
Mathieson Christian r 77 Cardoso Junior..... 25-4328
Matias Alzira Carolina 59 1º Estacio Sá..... 22-8517
Matni Elias r 175 Prud Moraes..... 27-4989
Matos M B cassimiras 35B Nuncio..... 22-5607
Matos Peixoto José Carlos adv escr 65 3º Carmo 23-1571
Matos Valentim Marques adv escr
101 1º Buenos Aires 23-4222
Matos Valentim Marques padre dr r
209 c 2 Sta Alexandrina 28-3711
Matrangulo Gemma r 35 3º Haritoff..... 27-5619
Matriz de Copacabana 54 Prç Serzedello Corrêa 27-1271
Matriz da Gavea 565 Jard Botanico..... 26-0023
Matriz Gloria Prç Duque Caxias..... 25-0735
Matriz de Inhauma Padre Januario..... 29-3646
Matriz N S Luz 316 Anna Nery..... 29-0873
Matriz Sagrado Coração Jesus 42 Benj Constant 25-2084
Matriz Sta Thereza 71 Aurea..... 22-4268
Matriz S Benedicto Pilares 2043 Av Suburbana 29-3790
Matriz S Christovão Igreja Prç Igrejinha..... 28-1722
Matriz S Francisco Xavier 75 S Frco Xavier.... 28-0137
Matriz S João Baptista da Lagoa Vol Patria... 26-2926
Matta Abelardo Santos r 210 c 10 Toneleros... 27-2157
Matta *Alfredo Augusto* dr r 110 Ipanema..... 27-6601
Matta Alvaro Francisco r 62 c 4 Benj Constant 25-3165
Matta Antonio Fernandes 89 Buenos Aires..... 23-5312
Matta Bacellar Celeste r 512 Lins Vasconcellos 29-0655
Matta Faro r 94 Souza Franco..... 48-4857
Matta Horacio r 28 Tv Sta Therezinha..... 26-2024
Matta João Gonçalves comte r 52 Cachamby.... 29-0278
Matta *Machado Clynio* r 111 1º *Farme Amoedo* 27-4005
Matta Oduvaldo Nascimento escr
5 1º S Frco Xavier 28-2711
Matta Oduvaldo Nascimento r 44 Guaxupé..... 48-2094
Mattar Neiff r 225 2º Alfandega..... 24-2452
Matteini Angela r 83 Sen Dantas..... 22-7519
Mattheis & C
Rêde particular 15/7 2º Benedictinos.... 24-3324
Mattheis & C Ltda Ernst armar
88/90 Buenos Aires 23-2665
Mattheis Ernst r 22 *Soares Cabral*..... 25-1848
Matthias Karl G r 148 c 2 Sta Clara..... 27-1994
Matthiessen & C Ltda Max tintas 46 D Gerardo 23-5683
Matthiessen Max r 571 B Torre..... 27-1076
Mattioda José 266 S Pedro..... 24-3614
Mattioli Thiago frel r 699 Lins Vasconcellos.... 29-3973
Mattiy A Arthur carimbo 97 Quitanda..... 23-5543
Mattiy A Arthur r 488 Barata Ribeiro..... 27-4136
Mattos callista 43 1º Carmo..... 23-1444
Mattos A r 26 Muniz Barreto..... 26-0447
Mattos A Vieira ferr 23 Gen Camara..... 23-1400
Mattos Abel Corrêa r 49 Abolição..... 29-1332
Mattos Adalberto prof r 73 Garcia d'Avila.... 27-4108
Mattos Adão Corrêa r 37 Liberdade..... 28-4811
Mattos Adelaide r 79 c 10 Bento Lisboa..... 25-1273
Mattos Alberto dr r 21 Medeiros Passaro..... 48-2534
Mattos Alfredo Henriques dr r
466A 3º Av Atlantica 27-0579
Mattos Allyrio H eng r 23 Jequitibá..... 27-0996
Mattos Amelia Campos r 55 Paulino Fernandes 26-2935
Mattos America r 156 Gonzaga Bastos 48-2070
Mattos Anizio r 101 Gen Argollo..... 28-0971
Mattos Anna r 42 Araujo Penna..... 28-4869
Mattos Annibal Corrêa r 130 Moraes Silva.... 28-6263
Mattos Antero capt r 77 Gonz Bastos..... 48-2762
Mattos Antonio Freitas r 795 c 3 Uranos..... 29-6273
Mattos Antonio Garcia r 53 1º Republ Perú.. 22-6198
Mattos & Antunes alfaiat 132 Th Ottoni..... 24-5956
Mattos *Arino Souza* adv escr 47 1º s 7 Quitanda 23-4072
Mattos Athayde r 105 B Petropolis..... 28-9412
Mattos Azevedo Otto adv escr
176 1º Gen Camara 24-5827
Mattos Barros Constança Amelia r
41 Dr Sattamini 28-5698
Mattos Barros João dr r 69 Dr Sattamini.... 28-5764
Mattos *Benjamin* dr r 584 3º *Almte Alexandrino* 22-0172
Mattos Bernardino capt r 25 c 4 Affonso Penna 28-3859
Mattos Branca r 102 Miguel Ferreira..... 29-6283
Mattos Breno r 33A Alberto Sequeira..... 28-5356
Mattos Brito Luiz r 216 Nascimento Silva..... 27-1449
Mattos & C Alberto gravatas 97 2º Rosario... 23-0679
Mattos & C Alexandre lacticinios
352A Visc Nictheroy 28-3390
Mattos & C B prod pharm 66 S José..... 22-8066
Mattos & C Julio 53 Buenos Aires..... 23-3925
Mattos & C Ltda Ary roupas
63 Estr Mar Rangel 29-8251
Mattos & C Raul armar 84 S Pedro..... 23-4506
Mattos *Campista* Alexandre r 21 Pores..... 29-2360
Mattos Campista Alvaro dr r 331 Lino Teixeira 29-1477
Mattos Candido vva r 126 Hilario Gouvêa..... 27-3069
Mattos Candido L r 23 4º Prç Floriano..... 22-2416
Mattos Cardoso F S r 784 Almte Alexandrino.. 22-3682
Mattos Carvalho Lydia José r 230 Jard Botanico 26-3924
Mattos Custodio gravador 19 1º Ledo..... 24-2039
Mattos D r 39 4º Prç Duque Caxias..... 25-3464
Mattos Diogenes Castilho joalh 36 Andradas.... 23-4846
Mattos Dulcina Guedes r 154 1º Av Mem Sá.. 22-4897
Mattos & Duque moveis 1 Leopoldo Frees..... 22-0476
Mattos E r 15 6º Haritoff..... 27-1477
Mattos Edmundo B r 92 c 22 José Hygino.... 48-5000
Mattos Eduardo Costa coleh 289 C Bomfim.... 48-5643
Mattos Emygdio dr r 43 Pinh Guimarães..... 26-1743
Mattos Felippe de Souza adv escr
45 1º s 5 Ouvidor 23-2518
Mattos Felippe de Souza dr r
26 4º Alcindo Guanabara 22-4818
Mattos & Fernandes açougue 82 Visc Ouro Preto 26-2201
Mattos & Fernandes bomb 81A S Clemente.... 26-4282
Mattos Ferreira Polybio r 483 Visc Pirajá..... 27-2651
Mattos Fonseca M trad 46 4º s 5 Av R Branco 23-3029
Mattos Fonseca M r 150 Dom Ferreira..... 27-0724
Mattos Francisco almte r 16 Cosme Velho..... 25-0127
Mattos Francisco Cunha r 2 Silva Guimarães... 48-4208
Mattos Francisco Lopes gab 22 1º Av Mem Sá 22-8210
Mattos & Freitas café 289 Riachuelo..... 22-6978
Mattos Godofredo dent
1/5 5º s 511/12 *Lg Carioca* 22-3421
Mattos Honorina Brandão vva r
208 c 2 Almte Cochrane 28-5550
Mattos Ibêrê r 104 1º Min Viveiros Castro... 27-4579
Mattos Isabel Liberal r 83 c 1 Vol Patria..... 26-0805
Mattos J armz 309 Dias Ferreira..... 27-0891
Mattos J C vassouras 32 Sen Pompeu..... 24-5049
Mattos *Jandyra* chap 82 1º Gonç Dias..... 23-0566
Mattos Jayme r 164 c 16 Souza Franco..... 48-4133
Mattos João Anthero r 12 Prç Guatapará..... 26-1446
Mattos João Chrysostomo r
39 Min Viveiros Castro 27-6269
Mattos João Lopes alfaiat
117 2º s 204 Av R Branco 23-3462
Mattos Joaquim med cons 47 1º s 2 Quitanda.. 23-2283
Mattos Joaquim dr r 41 Souza Lima..... 27-1306
Mattos Joaquim Soares bomb
117 Bened Hyppolito 24-3649
Mattos *Joaquina* Cecilia r 51 Cons Zenha.... 28-5163
Mattos Julio r 157 José Hygino..... 48-0633
Mattos Junior Francisco Vieira açougue
85 Garcia d'Avila 27-4382
Mattos L r 166 c 4 Prof Gabizo..... 28-9131
Mattos Luiz F José r 44 Moura Brasil..... 25-3709
Mattos M S mov 220 Sen Euzebio..... 24-4849
Mattos & *Magalhães* peixe
Merc Municr XI 98/100 23-0217
Mattos Manoel r 192 Bella..... 28-3624
Mattos Manoel Mendes r 44 1º Miguel Frias.. 22-1698
Mattos Manoel Messias r 232 Anna Nery..... 28-1291
Mattos Manoel Pereira r 189 Souza Barros.... 29-0274
Mattos Maria Cardoso r 145 2º Uruguayana.... 24-0546
Mattos *Maria Cavalcanti* r 172 1º Larradio.... 22-1539
Mattos Maria Fernandes r 133 c 3 D Marianna 26-1631
Mattos Miranda & Alves café 59 Sen Dantas... 22-5761
Mattos & Motta bomb 20A Nuncio..... 22-3024
Mattos Netto G J r 132 Pr Botafogo..... 26-0734
Mattos Oriando r 128 2º Av Mar Floriano.... 24-1706
Mattos Oscar Tavares r 90 Pinto Guedes..... 48-1388
Mattos Pedro r 19 Quinta..... 28-7498
Mattos Pedro r 34 Maria Calmon..... 29-0314
Mattos Pedro Moraes dr r 373 C Bomfim..... 48-1207
Mattos & Pereira 567 Copacabana..... 27-0502
Mattos Pimenta vva r 138 Av Rainha Elisabeth 27-1834
Mattos Pimenta J A corret immov
Gab dr Pimenta 5 7º s 708/10 Lg Carioca 22-5819
Gab dr Garcia Rosa
5 7º s 708/10 Lg Carioca 22-7047
Gab sr Plinio de Castro
5 7º s 708/10 Lg Carioca 22-5627
Res dr *Pimenta* 57 2º Paysandú..... 25-1966
Res sr Plinio de Castro
287 Av Rainha Elisabeth 27-4311
Mattos Pimenta Togo A eng
5 7º s 707 Lg Carioca 22-6606
Mattos Plinio P dent
38 2º s 20 Ramalho Ortigão 22-4951
Mattos *Ramiro Sério* r 104 Magalhães Couto... 29-1394
Mattos Raymundo Marianno adv escr
65 4º s 2 Carmo 23-3404
Mattos Regina r 108 Navarro..... 28-2862
Mattos Rodrigo Joaquim pianos
49 Visc R Branco 22-0990
Mattos Rodrigo Joaquim r 74 Bandeirantes.... 28-4413
Mattos Sancha r 17 Tibagy..... 25-2835
Mattos & Silva armz Merc r XII 62/4..... 23-0632
Mattos da Silva Francisco r 20 Sen Euzebio... 24-3875
Mattos Silvino dent 194 1º 7 Setembro..... 22-1555
Mattos *Silvino Figueiredo* r 51 1º *Lg Lapa*... 22-9790
Mattos & Souza fabr 5 Grão Pará..... 29-0557
Mattos Vieira Antonio M r 39 Sta Amelia..... 28-8024
Mattos Vieira F adv r 235 Sta Alexandrina... 28-4833
Mattos Vieira Paul C r 65 Cosme Velho..... 25-1265
Mattos Vieira Pierre r 1334 Estr Gavea..... 27-2702
Mattos Waldemar r 260 c 5 S Clemente..... 26-4434
Mattos Wiligforts Atalirio r 93A Otto Simon.. 27-5530
Mattoso Francisco dent gab
143 5º s 12 Av R Branco 23-4150
Mattoso Francisco dent gab 143 5º Av R Branco 24-3200
Mattoso Jeão Gonçalves r 26 Guarehy..... 26-2849
Mattoso Joaquim de Queirós dr r
342 Laranjeiras 25-4067
Mattoso Maia Jorge Paço r 71 Prof Saldanha.. 26-0525
Mattoso Manoel Queirós vva r 103 Laranjeiras. 25-0097
Mattox G W r 57 Av Henr Dumond..... 27-0472

Matty Fernando r 54 C Irajá..... 26-2298
Maturo Francisco Paulo r 89 c 8 Bento Lisboa 25-2186
Matz A funileiro 23 Sen Euzebio..... 24-0831
Mauá Electrica S A electr 19A Conceição..... 22-1633
Mauceau Noel r 12 1º Farani..... 26-2037
Maués Jubar Caripuna r 24 2 Dezembro..... 25-4693
Maurell Lobo Ary capt r 184 Sen Vergueiro.... 25-2109
Maurer Jorge r 90 1º Carlos Carvalho..... 22-1152
Mauricio & C Ltda Adriano expl
39 2º Gen Camara 23-3584
Mauricio & Citro optica 169 Av R Branco.... 22-0429
Maurity almte vva 162 Av Pasteur..... 26-2277
Maurity Bret Paulo dr r 270 Av Pedro II..... 28-7575
Maurity Filho J dr r 21 Demetrio Ribeiro..... 26-2267
Maurity J B A r 24 Eurico Cruz..... 26-2870
Maurity Julieta r 28 2º Rezende..... 22-6929
Maurity Neto Joaquim tte 926 c 4 Copacabana 27-5643
Maurity Paulo eng escr
151 3º s 306 Av Nilo Peçanha 22-6840
Maurity Santos J A med cons 74 3º Quitanda. 23-5053
Maurity Santos J A dr r 433 Laranjeiras..... 25-2261
Maurity Santos Manoel r 46 Borda Matto..... 48-3656
Maury Léo r 20 Marinho..... 22-5237
Maury Maria Ferrão r 230 Almte Alexandrino. 22-2848
Mauser & C Ltda 68 Pr Cajú..... 28-8147
Mavignier Melchisedech E r 28 Luiza Valle.... 29-2436
Maximino & Santos armz 32 Acre..... 23-4318
Maximo Almeida Alberto r 68 c 1 18 Outubro. 48-2835
Maximo Pereira C r 350 Vol Patria..... 26-2699
Maxnuk Semi N dent 26 1º Constituição..... 22-4581
Maxwell & C Ltda fogões e toalheiros
101 1º s 4 1º Março 23-4778
May Eduardo r 81 Matriz..... 26-1469
May Eduardo G r 35 Haritoff..... 27-2353
May Lola r 14 Taylor..... 22-8898
Maya & C E A tapeç 243 Av R Branco..... 22-3562
Maya da Cunha Oswaldo cons 26 2º Tv Ouvidor 23-2445
Maya Edgard r 38 C Baependy..... 25-3470
Maya Honorio Costa r 58 Uruguay..... 48-4305
Maya Julio dr r 84 Bispo..... 28-3791
Maya Monteiro Joaquim r
220 1º Domingos Ferreira 27-5629
Maya R C escr 44 4º Th Ottoni..... 23-5565
Maya Rebello & C offic 63 1º Th Ottoni..... 23-1523
Mayall A C r 25 Toneleros..... 27-4214
Mayall & C 13 Leandro Martins..... 23-5537
Mayer Henrique mov 167 Conceição..... 24-6308
Mayer Ludwig r 248 B Jaguaribe..... 27-3941
Mayer Theodor W r 43 Sº Duvivier..... 27-1215
Mayerhofer Lucas eng archit
1/5 1º s 113 Lg Carioca 22-7215
Mayers S r 63 Av Mem Sá..... 22-8678
Mayher Edgar r 80 Miguel Lemos..... 27-0986
Mayon Nogueira Adriano dr r 23 Paulo Fernandes 28-4675
Mayr Eduardo med cons 88 7º Pr Flamengo.... 25-1888
Mayrhuber Helena r 62 Hermenegildo de Barros 25-2306
Mayrink Henrique r 14 Moura Brasil..... 25-3196
Mayrink Limoeiro Horacio dent gab
131 Mariz Barros 28-5805
Mayrink Limoeiro Octavio r 59 Maria Antonia.. 29-0381
Mayrink Veiga Antenor r 97 Toneleros..... 27-2912
Mazon Gonçalves Maria r 28 c 6 Coelho Netto 25-0308
Mazza Adriano dr r 34 S Paulo..... 29-1276
Mazza Julieta Moniz r 70 Invalidos..... 22-2547
Mazzini Guido r 71 Sorocaba..... 26-1485
Mazzoni Antonio r 32 Paula Silva..... 28-3925
McAlister S r 462 Av Vieira Souto..... 27-2620
McAuliffe Davis Bell & C
137 8º s 802/3 Av R Branco 23-5632
McCann Erickson Corporation
365 3º s 311 Av Presid Wilson 22-6413
McCrimmon K H maj escr
168 2º Av Mar Floriano 24-4040
McCrimmon K H maj r 236 Dom Ferreira..... 27-2729
McDonald Malcom r 63 Redemptor..... 27-1263
McGlohn R H r 15 Garcia d'Avila..... 27-4858
McGregor Alexander 82 3º 1º Março..... 23-3069
McGregor Stuart Goodwood 82 3º 1º Março.... 23-3069
McGregor William E escr 36 Gen Camara..... 23-0587
Mckercher M L r 15 Haritoff..... 27-1261
McIntosh E S r 42 Almte Tamandaré..... 25-1874
McIntyre W C r 5/7 4º Haritoff..... 27-0698
McKinlay S A escr 34 Cons Saraiva..... 23-3011
McKinlay S A armz 34 Cons Saraiva..... 23-3010
Meacham E V r 68 3º Pr Botafogo..... 25-1532
Meanda Horacio vva r 83 Sta Alexandrina..... 28-3788
Mecler Julio r 128 Carvalho Alvim..... 48-0301
Medawar N r 720 6º Av Atlantica..... 27-0211
Medawar Philip r 126 Pompeu Loureiro..... 27-5203
Medawar Philip C joias 80 S Pedro..... 24-5224
Medeiros A ferragens 421 S Christovão..... 28-8230
Medeiros A r 60 c 1 Tv João Affonso..... 26-2270
Medeiros A A r 415 Av Maracanã..... 28-8136
Medeiros Affonso Pontes r 44 Visc Figueiredo.. 28-1325
Medeiros Alberto dr r 23 Araujo Gondim..... 27-4320
Medeiros e Albuquerque Jorge dr r
308 2º Gen Caldwell 22-9697
Medeiros e Albuquerque Jorge 37 2º 13 Maio.. 22-0016
Medeiros e Albuquerque Marieta r
116 Joanna Angelica 27-5832
Medeiros Amadeu adv escr 17 6º 1º Março.... 23-3320
Medeiros Antonio Maximo r 265 Gonz Bastos... 48-1028
Medeiros Augusto Hyppolito cel r
810 B Bom Retiro 48-3873
Medeiros Bianor adv r 251 Uruguay..... 48-3827
Medeiros Bolivar tte r 33 João Felippe..... 29-1768
Medeiros Brandão José r 54 Abilio..... 28-9621
Medeiros & C J alfaiat 69 1º Ourives..... 24-5949
Medeiros Candida r 32 Sylvio Romero..... 22-6273
Medeiros Clotilde Lobo r 203 Manoel Victorino. 29-1726
Medeiros Coaracy adv escr
91 6º s 1/3 Av R Branco 23-4038
Medeiros Coaracy dr r 59 Redemptor..... 27-5013
Medeiros Coelho Maria r 13 Pinto Figueiredo... 48-2905
Medeiros Fernando José r 370 C Bomfim..... 48-3295
Medeiros Fonseca Arnoldo adv escr
40 1º Buenos Aires 23-3321
Medeiros Fonseca Arnoldo dr r
284 Av R Elisabeth 27-5294
Medeiros Francisco Germano vva r
128 1º Mar Cantuaria 26-3939
Medeiros Guiomar r 19 3º Prç Floriano..... 22-4494
Medeiros João r 16 Ladislau Netto..... 48-4692
Medeiros João Mauricio dr r 82 Pontes Corrêa. 48-2782
Medeiros José Augusto B dr r
19 Av Mello Mattos 28-7775
Medeiros José Leite armz 113 Boa Vista..... 48-0002
Medeiros Josino Araujo adv escr
183 8º s 807 Av R Branco 22-4492
Medeiros Josino Araujo dr r 55A Visc Silva... 26-2109
Medeiros Julia r 30 Aguiar..... 28-3879
Medeiros Julio r 14 Alvares Borgerth..... 26-0515
Medeiros Leopoldina Soucasaux r 63 Lad Netto 48-4590
Medeiros Lia r 56 1º Pires Almeida..... 25-4760
Medeiros Luiz de dr r 78/80 2º Cattete..... 25-2209
Medeiros Luiz Antonio mar r 45 Visc Ouro Preto 26-1379
Medeiros Luiz Figueiredo dr r 62 Pontes Corrêa 48-2693
Medeiros Luiz Osmundo dr r 67 Ipanema..... 27-2898
Medeiros Manoel da Costa r 185 S Januario... 28-2393
Medeiros Marianna r 444 5º Av Atlantica..... 27-5539
Medeiros Marianno Augusto adv escr
17 3º s 36 Buenos Aires 23-4588
Medeiros Marianno Augusto dr r 16 Ipú..... 26-3497
Medeiros Mauricio med cons
33/7 13º s 1312/3 Alvaro Alvim 22-5941
Medeiros Mauricio prof clinica propedeutica Hosp
S Freo Assis 3ª enferm 375 Visc Itauna 22-5677
Medeiros Mauricio dr r 44 Urbano Santos..... 26-1275
Medeiros N r 246 Riachuelo..... 22-3914
Medeiros Norberto r 118 Gomes Carneiro..... 27-0630
Medeiros O r 322 Av Pedro II..... 28-2028
Medeiros Octavio r 168 c 27 S Clemente..... 26-2524
Medeiros Oliveira José dr r 48 David Campista 26-2494
Medeiros Rita Alves 69 Buarque Macedo..... 25-1839
Medeiros Roberval r 82 Miguel Lemos..... 27-0628
Medeiros Rosa Nina r 39 Joaq Tavora..... 29-0362
Medeiros dos Santos M r 53 e 4 Pinh Guimarães 26-1386
Medeiros Sartore & C 162 Th Ottoni..... 24-1096
Medeiros Silva Carlos adv escr
85 1º Buenos Aires 23-3594
Medeiros Silva Horacio r 96 c 7 Hadd Lobo.. 22-1471
Medeiros Teixeira Olga r 412 Goyaz..... 29-0612
Medeiros Thadeu dr r 34 Sta Clara..... 27-1722
Medeiros Trajano S V r 226 Av Vieira Souto.. 27-3079
Medicamenta revista 107 Rosario..... 23-2634
Medicine Co Williams engenh
22/6 2º Av R Branco 24-1809
Medina & C moveis dep 232 Sta Luzia..... 22-8327
Medina & C moveis 25 Chile..... 22-8030
Medina Darcy Sousa dr r 153 Bom Pastor..... 48-3151
Medina Edgard photogr 82 Sen Dantas..... 22-3362
Medina Emilio Lorca pensão 69 1º Estacio Sá.. 22-7315
Medina Fernando phot 592 Copacabana..... 27-2127
Medina Francisco despach Alf 107 1º 1º Março 23-3415
Medina Francisco de r 122 c 2 5 Julho..... 27-3508
Medina Irene r 78 Silveira Martins..... 25-1105
Medina Julieta r 36 Farani..... 26-3079
Medina Junior G r 167 6º Copacabana..... 27-0840
Medina & Santos photogr 8 1º Rodrigo Silva.. 22-1108
Médon M S escr 168 2º Av Mar Floriano..... 24-4040
Médon M S r 163 c 20 Passagem..... 26-4393
Medrado Dias Nelson r 11 Gen Dionysio..... 26-4269
Medrado Dias Waldemar adv escr
123 Prç Republica 22-2724
Medrado Dias Waldemar adv escr
94 1º s 6 7 Setembro 22-2732
Medrado Raul r 26 Severino Brandão..... 28-2474
Medros Alberto electr 90 Sto Christo..... 24-0004
Medros Alberto r 18 1º Tv Brito Teixeira..... 22-6567
Mee Ernesto 99 Souza Lima..... 27-0490
Meem Elsa r 1 16 Novembro..... 27-2551
Mega Fernando nickel 16 Visc Maranguape..... 22-1403
Meggiolaro Vicente r 106 Souza Lima..... 27-5942
Meghe & C faz 173 Buenos Aires..... 24-1299
Mehrtens John E r 27 Sta Clara..... 27-1822
Meias Hartenstein 354 Alfandega..... 24-5065
Meier Anold cambio 9B Av R Branco..... 23-4910
Meier Arnold r 112 Tavares Bastos..... 25-0278
Meier & C Ltda Carlos typogr 32 Quitanda.... 23-4766
Méio Clemencia Baker r 76 Pará..... 28-2618
Meira Abel Peixoto r 314 3º Pr Flamengo.... 25-5063
Meira Antonietta r 46 Sorocaba..... 26-0985
Meira Bernardo Martins r 587 Av Paulo Frontin 28-7542
Meira Carlos dr r 312 5º Senado..... 22-9297
Meira Carlos Pordeus escr 811A Copacabana.... 27-4523
Meira Carlos Pordeus r 679 Copacabana..... 27-2776
Meira Castro Sergio dr r 154 Buln Carvalho.. 27-7303
Meira Condy r 68 c 3 Alfredo Chaves..... 26-1967
Meira Dalila Cesar r 45 Guaxupé..... 48-3328
Meira Gama Josias dr r 60 Palmeiras..... 26-0546
Meira Haroldo desenh 35 3º s 9 Chile..... 22-8233
Meira Junior João Alves dr r 40 Felix Cunha.. 28-3439
Meira Lima Augusto r 58 B Itamby..... 26-2651
Meira Lima Hugo dr r 122 2º Min Viv Castro 27-3822
Meira Lima Pedro r 72 B Cotegipe..... 48-4515
Meira Lins Oscar r 48 Oliveira Silva..... 48-1702
Meira Marcellino r 192 Pereira Nunes..... 48-4444
Meira Miguel dr 11 1º Av Almte Barroso..... 22-3778
Meira Miguel dr r 46 Coelho Netto..... 25-3432
Meira Miguel dr r 133 5º Riachuelo..... 22-5476
Meira Nestor desemb r 17 Cesario Alvim..... 26-2633
Meira O 123A Benj Constant..... 25-2165
Meira Ovidio med cons 59 1º Quitanda..... 23-5208
Meira Ovidio dr r 66 Raul Pompeia..... 27-1300
Meira Penna José Flavio dr r 8 Sen Corrêa..... 25-3343
Meira Raymundo Pordeus r 189 Juiz Fóra..... 48-5951
Meira Vasconcellos med cons 112 1º S José.... 22-1448
Meira Vasconcellos dr r 42 Toneleros..... 27-4607
Meira Vasconcellos H r 30 Tv Sta Leocadia.... 27-4905
Meira Vasconcellos João dr r 243 c 2 S Clemente 26-1258
Meira Vasconcellos José cel r 64 Souza Lima... 27-2100
Meira de Vasconcellos Wladomiro Aranha r
98 Prof Valladares 48-1191
Meirelles Abelardo dr r 339 B Itapagipe..... 28-0743
Meirelles Ambrosio tamancaria 154 Misericordia.. 23-5652
Meirelles Bento Ambrosio r 626 Estr Velha Tijuca 48-3809
Meirelles Casemiro café Gamboa..... 24-2858
Meirelles Coelho Almerinda r 944 Av Atlantica.. 27-2110
Meirelles Costa Jayme r 80 Visc Nictheroy.... 28-1750
Meirelles Domingos José r 50 Martins Ferreira.. 26-0056
Meirelles Eduardo dr r 11 C Bomfim..... 28-1294
Meirelles F 52 Desemb Izidro..... 48-1861
Meirelles da Fonseca José dep Comp Hanseatica e
Aguas Mineraes 9 Theot Regadas..... 22-2592
Meirelles J G florista 171 7 Setembro..... 22-2601
Meirelles Jandyra r 55 Clovis Bevilacqua..... 48-3966
Meirelles José r 215 Siqueira Campos..... 27-5508
Meirelles José Theodoro r 19 Souza Barros..... 29-4450
Meirelles M C bonbons 16 Lg Carioca..... 22-1191
Meirelles Maria Clara r 564 B Torre..... 27-5301
Meirelles Mario Moller dr r 15 Clarice Indio Brasil 26-2772
Meirelles Mario Soares v 333 Riachuelo..... 22-9339
Meirelles Nelson Soares tte r
228 Almte Alexandrino 22-2693
Meirelles Silva O r 47 Cons Zenha..... 28-8259
Meirelles Silvina Barboza r 137 Maia Lacerda.. 22-6539
Meirelles & Souza armz 118 S Clemente..... 26-2665
Meisel Mario r 37 Paula Freitas..... 27-0390
Meiss Willy eng 209 2º 7 Setembro..... 22-4081
Meiss Willy eng 45 Presid Backer..... Nictheroy 3082
Meister & C reloj 37 7 Setembro..... 23-3969
Meister Irmãos cirurg 86 Buenos Aires..... 23-4772
Mejia Emilio r 35 Pompeu Loureiro..... 27-3228
Mekler & Perelman Ltda mov 93 Mariz Coelho.. 22-7997
Meleiro Manoel ponto autom Campos Salles.... 28-5859
Meleu Heitor Larrory r 131 Grajahú..... 48-4308
Melhem Couri Waldemar adv escr 5 4º Ourives.. 22-0030
Melhor Café O 243 Buenos Aires..... 24-4926
Melin Affonso A r 422 Visc Pirajá..... 27-4988
Melli Ines r 454 Laranjeiras..... 25-2916
Mello A vva almte r 103 Azevedo Sodré..... 26-3281
Mello A Bento mad 12 Lobo Junior..... 29-6413
Mello Adelaide r 53 Av Pasteur..... 26-0669
Mello Adherbal r 479 Visc Pirajá..... 27-1815
Mello Affonso Ribeiro r 168 Marq Abrantes.... 25-0668
Mello Agenor da Silva capt r 72 Jaceguay..... 28-7917
Mello Alba r 8 c 1 Prç S Jeronymo..... 26-0019
Mello Albertina r 92 8º Copacabana..... 27-0633
Mello Albertina Tinoco r 45 c 9 Silva Ramos.. 28-8373
Mello Alberto r 62 1º S Clemente..... 26-0788
Mello Aldmyr r 77 Filgueiras Lima..... 29-3265
Mello Alfredo Dias r 811 2º Copacabana..... 27-5804
Mello Alvim Ramos dr r 15 Pires Almeida..... 25-2616
Mello Amaral Luiz café 71 Duque Caxias..... 48-0064
Mello Antonio Araujo r 88 Victor Meirelles.... 29-3960
Mello Antonio Pinto r 25 Cons Olegario..... 48-3954
Mello Araujo Maria Luiza r 30 Gen Padilha.. 28-3889
Mello Araujo Thucydides escr 109 1º Rosario.. 23-4124
Mello Arnon adv escr 48 3º s 5 Alfandega..... 23-0066
Mello Arnon dr r 720 9º Av Atlantica..... 27-1277
Mello Ascendino d'Avila cel r 99 Mar Bittencourt 29-0737
Mello Astrogilda r 50 Araujos..... 28-4559
Mello Astrogildo Teixeira r 282 Toneleros..... 27-2762
Mello Balthazar Ayrton r 20 Honorio Barros... 25-2545
Mello Barreto Filho João Paulo dr r
165 Bento Lisboa 25-0388
Mello Barreto Jonathas dr r 37 c 6 Marq Valença 28-3348
Mello Belgica Silva r 259 c 4 Mariz Barros.... 28-7154
Mello & Bento bomb 52 Salv Corrêa..... 27-4306
Mello Brigida da Conceição 401 c 7 Itapirú... 28-6013
Mello & C Alberto repres 90 1º Candelaria.... 23-0050
Mello & C F C madeiras 242 Equador..... 24-2552
Mello & C J M ceramica 63 Riachuelo..... 22-2278
Mello & C J M 61 Riachuelo..... 22-3838
Mello & C Theotonio garrafas e vidros 164 Senado 22-6001
Mello Campos Luis dr r 50 Almte Gonçalves... 27-3756
Mello Carneiro Francisco Antonio r
270 Almte Cochrane 28-5279
Mello Carvalho vva dr r 55 Sto Affonso..... 48-0839
Mello Cesar Pires r 992 Av Atlantica..... 27-4645
Mello Clara r 82 Pompilio Albuquerque..... 29-1318
Mello Claudio dr laborat 47 2º s 16 Quitanda.. 23-5259
Mello Claudio dr r 137 c 3 Alvaro Ramos..... 26-1377
Mello Claudionor Francisco despach
172 1º s 2 Av Mar Floriano 24-3973
Mello Claudionor Francisco r 50 Bandeirantes.. 28-2316
Mello Coutinho Carmo r 469 Lino Teixeira..... 29-0825
Mello e Cunha Adelia Noronha r
365 c 2 S Freo Xavier 28-7178
Mello e Cunha Cesar dr r 14 Estr Garea Pequena 48-4673
Mello e Cunha Cesar dr r 3 Cosme Velho..... 25-3796
Mello Cunha Cezar eng escr
7 10º s 1005/7 Prç Floriano 22-7301
Mello e Cunha J B r 681 Barata Ribeiro..... 27-4744
Mello Edgard r 94 Copacabana..... 27-5137
Mello Edgard Barreso r 168 c 26 S Clemente... 26-1598
Mello Edgard Corrêa dr r 812 Dias Cruz..... 29-0703
Mello Eduardo Pereira r 7 Eduardo Raboeira.... 29-3350
Mello Epimaco de Araujo r 72 9 Fevereiro..... 27-1412
Mello Ernesto de Oliveira armz 582 Arch Cordeiro 29-4347
Mello Esther r 427 Barata Ribeiro..... 27-0277
Mello Fernandes Eduardo A r 16 Itú..... 26-3453
Mello Fernando Espinola dr r 86 1º Cattete... 25-1559
Mello Filho E r 76A c 28 Silv Martins..... 25-4127
Mello Firmo vva r 147 2º Av R Branco..... 22-7166
Mello Francisco Luiz r 147 Cruz e Souza..... 29-4439
Mello Franco Adelmar dr r 45 Custodio Serrão.. 26-0963
Mello Franco Adelmar dr r 208 Sorocaba..... 26-3671
Mello Franco Affonso Arinos r 145 Paysandú... 25-3423
Mello Franco Afranio adv escr
117 2º s 1 Rep Perú 22-5213
Mello Franco Afranio dr r 1126 Copacabana.... 27-3004
Mello Franco Andrade Dalia r
220 3º Dom Ferreira 27-5527
Mello Franco João adv escr
117 2º s 2 Republ Perú 22-5274
Mello Franco João dr r 806 Copacabana..... 27-0330
Mello Graciliana pensão 52 2º Ourives..... 23-5703
Mello Guimarães Guiomar r
125 Av Antenor Navarro 29-6496
Mello Gustavo Hess r 321 c 4 S Clemente..... 26-3923
Mello Haroldo Lima r 15 João Lyra..... 27-5528
Mello Heitor vva r 31 Mach Assis..... 25-3236
Mello Heitor Guedes r 12 1º Esteves Junior.... 25-4192
Mello Helena r 88A c 5 Gen Roca..... 48-5800
Mello Henrique Cunha r 146 2 Dezembro..... 25-4715
Mello Heraclio r 314 5º Pr Flamengo..... 25-4667
Mello Horacio Ernani 1eil 72 S José..... 22-2523
Mello Horacio Ernani r 75 Bandeirantes..... 28-7242
Mello Hygino r 23 Gen Glycerio..... 25-0275
Mello Hylda r 67 c 4 Mach Assis..... 25-1466
Mello Izabel Martin r 179 Laranjeiras..... 25-3556
Mello J caixot 271 S Pedro..... 24-6030
Mello J B vva r 185 Magalhães Couto..... 29-2534
Mello J Carlos r 101 Xavier Silveira..... 27-4203
Mello J O r 32 Pereira Barreto..... 28-5202
Mello Jayme r 19 Sylvio Romero..... 22-8553
Mello João d'Avila dr r 36 Lucio Mendonça.... 28-2257
Mello João Francisco r 158 Silva Pinto..... 48-1687
Mello João Jacintho açougue 138 C Bomfim.... 28-2535
Mello João Manoel r 57 1º Riachuelo..... 22-6379
Mello João Vieira dr r 386 24 Maio..... 29-1092

Mello Jorge r 61 c 2 Beco Rio..... 25-1247
Mello José r 34 B Flamengo..... 25-2397
Mello José r 93 Prof Gabizo..... 28-7032
Mello José A P 125 Paulo Frontin..... 22-6528
Mello José Alfredo r 174 c 7 André Cavalcanti 22-8291
Mello José Corrêa comte r 61 Filgueiras Lima.. 29-2761
Mello José Florencio Pimenta r 43 Affonso Penna 28-4636
Mello José Manoel 21 Cosme Velho..... 25-1149
Mello José Soton dr r 29 Gomes Braga..... 48-3943
Mello José Souza r 455 1º 24 Maio..... 29-3381
Mello Joviano cel r 669 Copacabana..... 27-1773
Mello Julio Santos Vieira r 79 Bolivar..... 27-0935
Mello L G r 26 Laranjeiras..... 25-2320
Mello Lauro r 45 Acacias..... 27-7305
Mello Leitão dr r 37 Gen Glycerio..... 25-1197
Mello Leitão A Amoso r 18 Pereira Siqueira... 28-7634
Mello & Leite armar 870 B Bom Retiro..... 48-1190
Mello Leoncio pensão 356 Laranjeiras..... 25-3780
Mello Levindo dr r 167 Nicaragua..... 29-6651
Mello Lima Manoel Corrêa r 62 Oriente..... 22-9591
Mello Lola r 70 Pompeu Loureiro..... 27-0468
Mello Luiz Augusto r 169 C Irajá..... 26-4397
Mello Lydia r 252 Gen Caldwell..... 22-3740
Mello Machado Dulce r 582 Barata Ribeiro.... 27-2241
Mello Magalhães 50 Sen Vergueiro..... 25-3402
Mello Magalhães J dr r 93 Belfort Roxo..... 27-3882
Mello Manoel Aniceto r 46 Bento Gonçalves.... 29-3837
Mello Manoel Aurelio r 244 Candido Benicio... 29-8280
Mello Manoel Lourenço bomb 323 Cattete..... 25-0908
Mello Maria r 53 Gothemburgo..... 28-3140
Mello Maria r 168 c 29 S Clemente..... 26-3349
Mello Maria r 79A Pedro Americo..... 25-3319
Mello Maria José r 28 1º Estrella..... 28-3388
Mello Maria José r 9 1º Prç Duque Caxias.... 25-1449
Mello Maria Olinda r 149 Lins Vasconcellos.. 29-1282
Mello Mario dr r 466 Nascimento Silva..... 27-3255
Mello Mario r 212 Gust Sampaio..... 27-1710
Mello Mario P r 19 Carv Monteiro..... 25-0984
Mello Mattos sra r 266 Pr Botafogo..... 26-2143
Mello Mattos Cassiano vva tte r 165 B Mesquita 28-0441
Mello Mattos Gerardo Renault r
100 c 4 1º Ypiranga 25-4216
Mello Mattos João dr r 15 Muniz Barreto..... 26-0352
Mello Mattos Olivia r 603A S Christovão..... 28-3919
Mello Mattos Rosalina Cristália r
524 B Bom Retiro 29-1894
Mello Mattos Walfredo r 23 Pereira Almeida... 28-7315
Mello Maurilio med cons 5 6º Ourives..... 22-1398
Mello Maurilio dr r 200 Prud Moraes..... 27-2848
Mello Meton dr r 23 7º Prç Floriano..... 22-6177
Mello Milburgens Nelson r 812 Leopoldina Rego 29-6603
Mello Moysés cereaes 86 Acre..... 23-0783
Mello Nelson r 65 Buarq Macedo..... 25-5158
Mello Nephalia r 22 S Salvador..... 25-4556
Mello Nicolau S r 39 Gago Coutinho..... 25-1484
Mello Octavio F r 210 Visc Pirajá..... 27-3067
Mello Olympio vva r 183A 1º Bulh Carvalho.. 27-4860
Mello Oswaldo gab dent 88 3º s 24 7 Setembro 22-1496
Mello Othon dr r 719 Barata Ribeiro..... 27-0289
Mello Paulo B r 144 Fr Velloso..... 26-3986
Mello Pedrolino Paulo dent
75 1º Av Mar Floriano 24-6627
Mello Pedrosa Francisco r 207 Prof Valladares.. 48-5879
Mello Pinto Renato despach 357A s 3 Gen Camara 24-3771
Mello Placido r 171 Menna Barreto..... 26-0540
Mello Reis vva r 38 Marq Abrantes..... 25-3518
Mello Rezende Julio dr r 27 B Pirassinunga.... 48-0814
Mello Ribeiro Livia r 45 Getulio..... 29-1127
Mello Rocha adv 42/8 6º s 2 Alfandega..... 23-3960
Mello Rocha adv r 129 C Irajá..... 26-3178
Mello Rocha Junior Joaquim r 356 Laranjeiras.. 25-4493
Mello Rubem Augusto adv escr 55 1º Ouvidor... 23-5260
Mello Sady Lynch r 26 Sto Affonso..... 48-3246
Mello Sampaio & C 171 Quitanda..... 23-4212
Mello Sampaio & C fabr 83 B S Felix..... 24-6095
Mello Sampaio Frco A cel r 219 Av 28 Setembro 48-1026
Mello Saraiva Augusto r 56 D Anna..... 26-0674
Mello e Souza J B dr r 82 Mart Ferreira.... 26-4091
Mello e Souza José Carlos dr r 92 Redemptor.. 27-0749
Mello e Souza Julio Cesar r 52 Almte Gonçalves 27-0867
Mello Sylvio despach 109 1º Rosario..... 23-0107
Mello Thales r 1013 B Mesquita..... 48-1807
Mello Tito Souza r 162 c 1 Benj Constant..... 25-1491
Mello Umbelino r 585 S Miguel..... 48-5115
Mello Vianna Fernando dr r 20 Julio Castilhos.. 27-2446
Mello W r 174 Av S Sebastião..... 26-4460
Mello Waldemar r 147 Av Pedro II..... 28-9340
Mello Wanderley alfaiat 124 1º Th Ottoni..... 23-4185
Mello Zulmira Guedes r
152 2º Av Henr Valladares 22-5536
Melman Magdá r 164 1º Marq Abrantes..... 25-0248
Melniker William r 43 3º Duvivier..... 27-4548
Melodia A victrolas 40 Gonç Dias..... 22-2209
Melodia A radio secção de vendas 40 Gonç Dias.. 22-4847
Melucci V drog 25 7 Setembro..... 23-3657
Memoria & F Cuchet A escr 37 1º 7 Setembro 23-4047
Mena Barreto Téia r 100A c 5 Gen Roca..... 48-0304
Menasche Matheus r 70 Barata Ribeiro..... 27-4529
Mendel Almiro r 59 Domingos Freire..... 29-0735
Mendes A Adelino r 341 B Itapagipe..... 28-7398
Mendes A F armz 82 Arist Caire..... 29-3365
Mendes A V r 111 Montenegro..... 27-5112
Mendes d'Abreu M materiaes 35A Catumby.... 22-4207
Mendes Adalberto 1º tte r 221 Dr Garnier..... 29-3724
Mendes Albino carv 55 Esteves Junior..... 25-4285
Mendes Alcebiades r 67 D Marianna..... 26-1232
Mendes Alfredo Souza dr r 139 Moraes Silva... 28-7972
Mendes de Almeida Candido adv escr
1A 1º 7 Setembro 23-3165
Mendes de Almeida Candido 14 Sen Vergueiro.. 25-3557
Mendes de Almeida Junior dr r 11 Marq Parana 25-3302
Mendes de Almeida S r 72 Fr Flamengo..... 25-2176
Mendes Antonio 19 Chile..... 22-8116
Mendes Antonio café 150 Sant'Anna..... 24-2779
Mendes Antonio r 51 Laranjeiras..... 25-5054
Mendes Arm r 19 Carlos Campos..... 25-4516
Mendes Arthur Marques r 4 3º Pedro I..... 22-5357
Mendes Arthur Souza r 1058 Av Atlantica..... 27-6219
Mendes Augusto dr r 82 Octavio Kelly..... 48-3208
Mendes Braga S Nogueira r 293 B Torre..... 27-4400
Mendes Braz Silva Antonio tte r 76 Cons Zenha 28-8387
Mendes C adv escr 91 7º s 12 Av R Branco.. 23-4295
Mendes & C Alvaro tintas 241 Buenos Aires.... 24-0799
Mendes & C J C V
Bebidas e Comestiveis Finos 12 Misericordia { 23-0929 / 23-3568
Mendes & Cabral marcen 124/8 Costa..... 24-0379
Mendes Campos Carlos r 123 Maranhão..... 29-1356
Mendes & Cardozo carv 154 Bambina..... 26-2695
Mendes Carlos r 1273 Av Maracanã..... 48-3174
Mendes Carneiro & C cereaes 129 B S Felix... 24-1337
Mendes Castro Joaquim pad 2 Pareto..... 28-1275
Mendes Casimiro marcen 344 Sen Euzebio..... 28-2620
Mendes Coelho Antonio escr 393 1º Gen Camara 24-0316
Mendes Corrêa Antonio r 8 Artistas..... 48-4977
Mendes Corrêa Augusto 27 Corrêa Dutra..... 25-1139
Mendes Correia Albertina quit 50 Tv Partilhas.. 24-0803
Mendes Costa Manuel r 204 Magalhães Castro. 29-1988
Mendes da Costa Pedro r 18 Visc Itamaraty.... 28-4786
Mendes Dauro med cons
15A 13º Alcindo Guanabara 22-5328
Mendes Dauro dr r 238 Humaytá..... 26-3163
Mendes Deolinda r 199 Av Salv Sá..... 22-7551
Mendes Dias A cimento 206 Sá Freire..... 28-7703
Mendes Diniz José Luiz dr 44 Av Mello Mattos 28-3729
Mendes Diniz Zulmira r 11 Av Julio Furtado.. 48-3553
Mendes Dulce 354 Laranjeiras..... 25-0690
Mendes Durval r 82 Leopoldo Miguez..... 27-2148
Mendes Eduardo Borges açougue 305 C Bomfim.. 48-0045
Mendes Ermelinda Candida r 97 Paulo Frontin.. 22-5958
Mendes Euclides Souza r 43 Cardoso Junior.... 25-0929
Mendes Fernandes Philomena pensão
48 1º Sen Euzebio 24-4597
Mendes & Fonseca carv 369 Marq Sapucahy.... 22-9566
Mendes Fonseca & C fabr artef
334/40 B Bom Retiro 29-3269
Mendes Fonseca & C galvan 147 1º Gen Camara 23-2635
Mendes Freitas José r 39 Gust Gama..... 29-1059
Mendes Fructuoso gen r 35 Otto Alencar..... 28-4760
Mendes Germano Souza r 103 Alzira Brandão.. 28-4968
Mendes Gomes Antonio tecidos 68 Gratidão.... 48-2800
Mendes Isaac Martins r 82 Affonso Penna.... 28-7159
Mendes Isabel C P r 23 Paraguay..... 29-1658
Mendes Isaura r 109 Ramon Franco..... 26-3848
Mendes J C r 19 c 7 Adolpho Motta..... 28-6459
Mendes J C V 12 Misericordia..... 23-0929
Mendes J C V r 89 Sta Christina..... 25-1291
Mendes Jandyra Andrade r 114 Gen Roca..... 48-5919
Mendes Jayme r 688 Jard Botanico..... 26-4073
Mendes Joaquim r 44 Ld Senado..... 22-0306
Mendes José Pinto transp 28 Benedictinos..... 23-0186
Mendes Julio escr 68 2º s 8 Ouvidor..... 23-2929
Mendes Julio r 19 Marabá..... 29-3285
Mendes Junior C administr 192/4 Riachuelo.... 22-6238
Mendes Junior C offic 192/4 Riachuelo..... 22-2861
Mendes Junior Francisco Antonio despach
36 1º Mercado 23-2781
Mendes Junior Luiz r 30 Galdino Pimentel..... 29-2421
Mendes L r 439 c 5 Visc Pirajá..... 27-2360
Mendes Licineu r 55 2º Leandro Martins..... 24-2596
Mendes Lucindo Alves r 553 c 2 Fr Caneca.... 22-5637
Mendes Luiz jornaes 19 4º s 31 Prç Floriano.. 22-2859
Mendes Luiz r 36 Paulo Frontin..... 22-7294
Mendes Lyrio Haydée r 25 2º Tv Ouvidor.... 23-2388
Mendes Mano José r 35 Araxá..... 48-1172
Mendes Margarida M r 126 Siqueira Campos... 27-1954
Mendes Margarida Narcizo r 723 S Frco Xavier 28-2639
Mendes Maria T Miranda r 32 Cesario Alvim... 26-1212
Mendes Mendes & C gravatas 182 Alfandega... 24-0175
Mendes Moraes vva mar r 33 Arist Lobo..... 22-0623
Mendes de Moraes Antonio mar r
260 Av Paulo Frontin 28-4750
Mendes de Moraes F mar r 20 Baptista Neves. 28-6991
Mendes de Moraes Feliciano mar r
131 2 Dezembro 25-0078
Mendes de Moraes Frederico dr r
28 1º Buarque Macedo 25-5164
Mendes de Moraes Miguel S maj r
48 Bandeirantes 28-7076
Mendes Nelson Oliveira med laborat
33/7 10º s 1020 Alv Alvim 22-4982
Mendes Octavia G r 70 Bispo..... 28-4309
Mendes Octavio dr r 105 Almte Gomes Pereira.. 26-1934
Mendes de Oliveira Edison dr r
70 B Homem Mello 48-5767
Mendes Oliveira Olympio r 310 Av Atlantica.... 27-3624
Mendes Orlandino r 100 1º Av Mem Sá..... 22-2539
Mendes Oswaldo Nicolau r 315 Licinio Cardoso.. 28-3557
Mendes Pereira Antonino quit 33 19 Fevereiro.. 26-1994
Mendes Pereira Francisco r 19 Salvador Mendonça 28-0879
Mendes Pereira J r 48 Caetano Martins..... 28-3860
Mendes Pereira José r 26 Copacabana..... 27-3805
Mendes Pimentel Alvaro dr r
238 Demetrio Ribeiro 26-0306
Mendes Pimentel F adv escr
33/7 14º s 1412 Alv Alvim 22-6874
Mendes Pimentel F r 133 Paysandú..... 25-2717
Mendes Pimentel Roberto dr r 7 Const Jardim 22-5306
Mendes Pinto & C louças 211 7 Setembro..... 22-2637
Mendes Plinio r 107 c 4 Laranjeiras..... 25-3313
Mendes Raupp & Martins Ltda chá 59 Ouvidor.. 23-0262
Mendes & Ribeiro 65 Moncorvo Filho..... 22-9019
Mendes Ribeiro Absalão gen r 18 Pontes Corrêa 48-1708
Mendes & Rodrigues açougue 40 Pinh Machado.. 25-2054
Mendes Rogaciano Ferreira cel r 75 C Itaguahy 48-2691
Mendes Ruchel Gerstler pensão
30 Almte Tamandaré 25-4168
Mendes Serzedello
Radios Refrigeradores Machinas
70 2º Buenos Aires 23-0305
Residencia 4 Copacabana..... 27-3128
Mendes & Siciliano quit
Merc Municipal Prç Central 21/2 23-0484
Mendes Silva João capt r 114 c 20 8 Dezembro 28-0222
Mendes Silva Luiz r 248 Araxá..... 48-3217
Mendes Simões José ferr 69 S Clemente..... 26-1043
Mendes Tavares José med cons
117 1º Senhor Passos 24-0844
Mendes Thomaz T callista
111 3º s 303 Av R Branco 23-5278
Mendes Vianna F F r 104 Cons Ramos..... 27-1624
Mendez Rosalina r 399A Av Pasteur..... 26-1385
Menditeguy João Hugo med cons
33/7 10º s 1020 Alv Alvim 22-4982
Mendonça A r 58 Montenegro..... 27-4361
Mendonça A r 28 Marrecas..... 22-6601
Mendonça Affonso Faria r 110 c 4 Bambina.. 26-3739
Mendonça Agenor r 26 Artistas..... 48-0488
Mendonça Altina r 2 Buarque Macedo..... 25-3471
Mendonça Angela Rosa r 21 Prç Duque Caxias.. 25-3229
Mendonça Antonio M r 190 Arist Caire..... 29-1372
Mendonça Augusto Netto r 571A C Bomfim.... 48-1951
Mendonça Basto B r 173 Vol Patria..... 26-0521
Mendonça Bittencourt Gastão adv 11 1º Carmo.. 23-0506
Mendonça C F r 24A Tte Possolo..... 22-7225
Mendonça & C Luiz faz atacado 35 Quitanda.. 23-3114
Mendonça Carlos r 287 Prof Gabizo..... 28-0136
Mendonça Carlos Rebello r 123 B Bom Retiro.. 29-0619
Mendonça Carvalho A dr r 31 Sta Sophia..... 28-3062
Mendonça Daniel vva r 642 2º Prud Moraes... 27-5734
Mendonça Dias Leontina r
87 c 5 Sta Alexandrina 28-9287
Mendonça Djalma desemb r 28 Tabyra..... 26-1545
Mendonça Eduardo C r 56 Paysandú..... 25-0282
Mendonça Egas dr r 44 Valparaiso..... 28-8436
Mendonça Irene r 15 Octaviano Hudson..... 27-7601
Mendonça J L Cavalcanti dr r 32 Gen Canabarro 28-6092
Mendonça João Paula dr r 304 Humaytá..... 26-0984
Mendonça Jorge r 281 2º Gen Caldwell..... 22-3860
Mendonça José dr r 80 Dias Barros..... 22-1492
Mendonça José r 87 C Bomfim..... 28-8943
Mendonça José Thomaz r 5 Esteves Junior..... 25-1696
Mendonça Laurentino Nunes 132 1º s 5 Quitanda 23-2501
Mendonça Lauro r 539 Visc Pirajá..... 27-4671
Mendonça Lima Filho Alcides tte cel r
42 Maria Quiteria 27-1294
Mendonça Lima Pedro r 187 Aquidaban..... 29-4026
Mendonça Lima Pedro r 132 5 Julho..... 27-4105
Mendonça Luiz r 23 Eduardo Guinle..... 26-1303
Mendonça Lydia r 36 D Delphina..... 48-1379
Mendonça & Macedo pap 242 Buenos Aires.... 24-5713
Mendonça Manoel r 85 Visc Figueiredo..... 28-7566
Mendonça Marcello T Carneiro dr r
46 Tv João Affonso 26-0106
Mendonça Maria J r 19 c 1 Paulo Fernandes... 28-3625
Mendonça Mario autom 610/12 S Christovão... 28-7036
Mendonça Mario autom 610/M2 S Christovão.. 28-7026
Mendonça Mario autom 610/12 S Christovão.. 28-9451
Mendonça Mario autom 21 Visc Maranguape.... 22-8199
Mendonça Mario r 398 B Jaguaribe..... 27-4035
Mendonça Mario Furtado capt tte r
21 Tv Dr Araujo 28-4661
Mendonça Martins M J dr r 49 Gomes Carneiro 27-0208
Mendonça O escr 33/7 14º s 1410 Alv Alvim.. 22-6737
Mendonça Odette r 212 Prç Mar Deodoro..... 28-6321
Mendonça Oliveira Paulo comte r
22 Prç Tobias Barreto 48-2318
Mendonça Oswaldo Ferreira dr r 314 c 1 Humaytá 26-3483
Mendonça Othon D F dr r 444 4º Av Atlantica 27-5738
Mendonça P dr r 17 Souza Lima..... 27-1895
Mendonça Padilha Luiz capt r
154 Av Ataulpho Paiva 27-5086
Mendonça Raymundo M Braga capt fragata r
179 Alberto Campos 27-3286
Mendonça Raymundo Simas 1º tte r 163 Bolivar 27-4588
Mendonça Rosina r 253 Mattoso..... 28-4951
Mendonça Salvio med cons
7 8º s 816 Prç Floriano 22-6498
Mendonça Sobrinho João r 46 Humaytá..... 26-0076
Mendonça Vasconcellos med cons 37 3º 13 Maio 22-0165
Mendonça Vasconcellos dr r 84 Xavier Silveira.. 27-2693
Mendonça Y r 14 Delta..... 29-1392
Mendonha L machinas 139 Uruguayana..... 23-4050
Menescal Carlos H r 90 Benj Constant..... 25-0403
Menescal Carmen r 136A c 10 Vol Patria..... 26-3844
Menescal Humberto eng
111 5º s 505A Av R Branco 23-3163
Menescal Humberto r 66 Artistas..... 48-4088
Menescal J commissões 23 1º S Pedro..... 23-2544
Meneses Alberto repres 16 Tv Ouvidor..... 23-5380
Meneses Alberto Lecour r 34 Jorge Lossio..... 28-0504
Menezes Alice r 137B Senhor Mattosinhos..... 22-0567
Menezes Alvaro r 88 Pontes Corrêa..... 48-0204
Menezes Amabilia modas 55 5º Prç Floriano... 22-5841
Menezes Americo cel r 12 Cons Olegario..... 48-5984
Menezes Americo Telles capt r 12 Dr Aquino... 48-5628
Menezes Anna J C r 13 Tv B Guaratiba..... 25-1259
Menezes Annibal r 368 Almte Alexandrino..... 22-2237
Menezes Antenor Ribeiro r 230 Hadd Lobo..... 28-4635
Menezes Antonietta r 79 2º Pires Almeida..... 25-2248
Menezes Antonio r 178 c 6 Bento Lisboa..... 25-4865
Menezes Antonio Lacerda dr r 186 Raul Pompeia 27-1181
Menezes Aristides r 166 Paysandú..... 25-4820

FOGÕES A GAZ
Vendem-se a PRESTAÇÕES
RUA REPUBLICA DO PERU', 93.. TEL. 22-7620
" TEIXEIRA SOARES, 38..... " 28-3008
" COPACABANA, 627 ..... " 27-0378
" ARISTIDES CAIRE, 11..... " 29-4667
" MARQUEZ DE ABRANTES, 3 " 25-0595

Menezes Armindo r 30 S Frco Xavier..... 28-1907
Menezes Augusto vva r 148 Av Henr Dumond... 27-0768
Menezes Caetano dr r 50 Sta Sophia..... 28-3877
Menezes Carlos r 150 Bambina..... 26-1718
Menezes Carvalho Joaquim r 210 C Bomfim.... 28-9400
Menezes Cesar B r 355 24 Maio..... 29-0531
Menezes Clovis Paiva dr r 18 Gorceix..... 27-5230
Menezes & Costa escr 45 1º s 5 Ouvidor..... 23-5154
Menezes Cyro Camara Cardoso comte r
35 Arthur Menezes 48-2112
Menezes D r 177 Derby Club..... 48-0228
Menezes Dimas maj r 114 c 2 8 Dezembro..... 28-8876
Menezes Dircêo C med cons
91 7º s 7 Av R Branco 23-0553
Menezes Dircêo C dr r 67 Maxwell..... 48-2592
Menezes Domingos dr r 64 Joaq Murtinho..... 22-3185
Menezes Durval r 142 Cannavieiras..... 48-0367
Menezes Felippe Cardoso r 38A Sta Sophia.... 28-3264
Menezes Filho Eduardo comm
17 Av Almte Barroso 22-5993
Menezes Filho Joaquim r 179 1º Maia Lacerda. 22-7536
Menezes Flora Albuquerque cost
38 1º s 11 Ramalho Ortigão 22-8557
Menezes Franco J dr r 92 Fernandes Guimarães 26-2616
Menezes Franco José med cons
70 1º s 1/3 Republ Perú 22-5263
Menezes Frederico Coelho r 193 Alberto Campos 27-5958
Menezes Freitas r 131 Antunes Maciel..... 28-2695
Menezes G r 3 1º Costa Pereira..... 48-1681
Menezes Garcia Manoel ponto autom
Prç Republica 24-2379
Menezes Gil Ary dr r 52 Visc Nictheroy..... 28-0457
Menezes Godofredo dr r 41 José Mauricio..... 48-1102
Menezes Godofredo r 214 Prud Moraes..... 27-0430
Menezes Helio r 118 c 14 Demetrio Ribeiro... 26-3431
Menezes Hugo Cabral r 83 c 8 Vol Patria.... 26-4344
Menezes Izabel C r 14 Silva Guimarães..... 48-3444
Menezes Jenny r 33 1º Constituição..... 22-2532
Menezes João Frota r 106 Menna Barreto.... 25-2634
Menezes José r 33 Pereira Barreto..... 28-7463
Menezes José Barros dr r 107 Theod Silva..... 48-1849
Menezes José Gonçalves r 285 Marq Sapucahy.. 22-2870
Menezes Josino r 69 Alzira Brandão..... 28-5823
Menezes Juvencio r 92 3º Copacabana..... 27-4479
Menezes Juvencio Cabral
19 4º s 4/5 Gen Camara 23-2231
Menezes & Lemos mat constr 50 Av Lima..... 24-4134
Menezes Lemos & C mat constr
97 Visc Inhauma 24-6458
Menezes Leonidas Siqueira dr r
125 7º Copacabana 27-5697
Menezes Levi dr r 458 Av Pasteur..... 26-1785
Menezes Levy Teixeira r 56 S Paulo..... 29-0354
Menezes Lopes Maria Clara C r
25 2º Cand Mendes 25-1941
Menezes Luiz 19 4º s 4/5 Gen Camara..... 23-1504
Menezes Luiz r 25 Maria Angelica..... 26-4365
Menezes Luiza r 197 B Mesquita..... 28-9080
Menezes Manoel Cardoso r 68 Rego Barros.... 24-3339
Menezes Manoel Duarte capt r 41 Lucidio Lago 29-0654
Menezes Manoel Lacerda r 35 Mario Pederneiras 26-3539
Menezes Maria r 10 2º Boco Cancellas..... 23-3056
Menezes Maria r 516 1º Av Maracanã..... 28-3675
Menezes Martha r 52 6º Alvaro Alvim..... 22-6093
Menezes Mathias r 30 Prof Valladares..... 48-4260
Menezes Moacyr r 22 1º Hermenegildo Barros.. 25-2841
Menezes Monteiro Jorge r 113 Pereira Nunes.. 48-3109
Menezes Nazareno r 3 1º Carv Monteiro..... 25-4060
Menezes Nelly r 45 Sorocaba..... 26-3670
Menezes Oliveira Adalberto r 25 Sta Clara.... 27-1913
Menezes de Oliveira Alberto r 28 Duriviér.... 27-1679
Menezes Oliveira Waldemar adv escr
17 4º s 1/1A 1º Março 23-3683
Menezes Oliveira Waldemar r 236 Av Portugal.. 26-4381
Menezes Pedro r 38 Cons Olegario..... 48-4411
Menezes Pedro r 152 4º Av Henr Valladares... 22-3279
Menezes Pedro C T mad 109 2º s 2 7 Setembro 22-6639
Menezes Ruth r 19 6º Prç Floriano..... 22-8691
Menezes Sobrinho Josino r 163 c 24 Passagem.. 26-0767
Menezes Sotero gen r 79 Acarahy..... 27-5151
Menezes Tales comm 95 1º Ourives..... 24-2092
Menezes Tales r 31 c 8 Pompeu Loureiro..... 27-3166
Menezes Tito Bezerra r 7 Sto Affonso..... 48-3811
Menezes Trajano dent 7 6º s 609 Prç Floriano. 22-0470
Menezes Trajano Costa r 450 Gen Canabarro.... 28-3967
Meng Hermann joias 140 1º Rosario..... 23-3685
Mengarelli Colombo r 86 1º Assumpção..... 26-0684
Menge Adolpho Alvim r 124 Ld Gloria..... 25-2339
Menina do Chocolate A' bonbons 2 Lg Carioca.. 22-5861
Menna Barreto Ary dr r 108 2º Matriz..... 26-4205
Menna Barreto Desaix r 79 Sto Amaro..... 25-4566
Menna Barreto Jardim Branca r 161 Figueira.. 29-0510
Menna Barreto Paulo Emilio Noronha r
143 Av Rainha Elisabeth 27-2107
Mensageiro Central 24 Gen Polydoro..... 26-2101
Mensageiro Commercial 15 Rodrigo Silva..... 22-6327
Mensageiro do Coração de Jesus rev
206 S Clemente 26-2708
Mensageiro Excelsior Galeria Cruzeiro..... 22-0390
Mensageiro Largo Machado 276 Cattete..... 25-3914
Mensageiro Ribas 371 Barata Ribeiro..... 27-0588
Mensageiro Sympathia 2 Ourives..... 23-2327
Mensageiro Victoria 160 Av Gomes Freire..... 22-0100
Mensario Brasileiro Contabilidade 41 1º Carioca 22-6783
Mentges Filho Fernando r
962 c 1 Almte Alexandrino 22-2322
Mentges Maria r 962 Almte Alexandrino..... 22-8872
Menusier Charles r 391 S Frco Xavier..... 48-3137
Mercadante José mad mat escr 148 Th Ottoni.. 24-4825
Mercadinho Centro armz 27 Vieira Fazenda.... 23-5173
Mercadinho Praça Sete quit 58 Luiz Barboza... 48-2413
Mercado Botafogo quit 201 Marq Abrantes..... 26-0946
Mercado de Café O 164 1º Quitanda..... 23-1370
Mercado de Flores
A Florista loc 5 Prç Olavo Bilac..... 23-4251
Abel Barbosa & Irmãos loc 38
Prç Olavo Bilac 23-5200
Agostinho Vieira Souza loc 34
Prç Olavo Bilac 23-5700
Alfredo José Teixeira loc 3 Prç Olavo Bilac 23-2200
Simões Carlos loc 21 Prç Olavo Bilac..... 23-5186
Almeida & Negraes loc 1 Prç Olavo Bilac.. 23-3858
(Continúa)

Mercado de Flores (Continuação)
Antonio Fernandes Junior loc 26
Prç Olavo Bilac 23-4151
Antonio Pinto & Mira loc 12
Prç Olavo Bilac 23-4000
Antonio Pinto da Motta loc 8
Prç Olavo Bilac 23-4551
Castro Antonio Santhiago loc 6
Prç Olavo Bilac 23-4451
Dique & Caetano loc 17 Prç Olavo Bilac.. 23-4751
Salles Oscar loc 24 Prç Olavo Bilac..... 23-0216
Domingos Vieira Cunha loc 35
Prç Olavo Bilac 23-4351
Francisco Fernandes Duarte loc 16
Prç Olavo Bilac 23-4355
Freitas & Pereira loc 41 Prç Olavo Bilac.. 23-5500
Gonçalves & Lima loc 30 Prç Olavo Bilac.. 23-3985
Goulart & Cardoso loc 4 Prç Olavo Bilac.. 23-4951
Leone & Faria loc 40 Prç Olavo Bilac..... 23-5400
Martins & Santiago loc 22 Prç Olavo Bilac 23-5300
Meirelles & Jorge loc 15 Prç Olavo Bilac.. 23-5100
Pinto & Souza loc 10 Prç Olavo Bilac.... 23-3355
Ribeiro & Rosa Manoel loc 9 Prç Olavo Bilac 23-4851
Alves J Antonio loc 7 Prç Olavo Bilac..... 23-5000
Vva M Coelho loc 2 Prç Olavo Bilac..... 23-5600
Mercado de Flores de Botafogo
Ao Fausto Cardozo Gen Polydoro..... 26-2837
Barbosa João Baptista Gen Polydoro..... 26-1614
Flora Centenario Gen Polydoro..... 26-3026
Flora Sant'Anna Gen Polydoro..... 26-2167
Mercado da Lapa Ao quit 75 Lapa..... 22-3875
Mercaldo Neder J dr r 256 B Mesquita..... 48-1499
Mercantil e Immobiliaria S A Sami
60 2º Quitanda 23-5751
Mercearia Fidalma 2 Leopoldina Rego..... 29-6483
Mercearia Paulicéa 347A B Bom Retiro..... 29-3067
Mercedes Oscar Flues & C machinas de escrever
e calcular 83 Th Ottoni..... 23-3021
Merck
Laborat e Ger Secç Propag 113 2º Th Ottoni 24-2725
Laboratorio Chimico e Pharmaceutico
83 Tv Patrocinio 48-1965
Secção Commercial 113 2º Th Ottoni..... 24-2771
Mergulhão Benedicto r 163 Arist Caire..... 29-0869
Mergulhão Eugenio dr r 168 c 30 S Clemente.. 26-1229
Mergulhão Raul r 926 2º Copacabana..... 27-4629
Merhy Agostinho A armaz 117/9 Catumby..... 22-4448
Merhy Chucri José r 1246 Av Maracanã..... 48-0960
Merhy & Irmão F A armaz 128 Fr Caneca..... 22-8735
Merian J R vva r 68 Raymundo Corrêa..... 27-7501
Meridional Lta Producção Vernizes 130 Olga.... 29-6151
Merino Eugenia Soares r 92 e 31 Cattete..... 25-4452
Merkel Ricardo r 333 c 3 Itapirú..... 28-2168
Merker Gustavo commissões 9 Mayrink Veiga... 24-2453
Merker Gustavo r 19 Coelho Netto..... 25-1990
Merlette Roberto r 42 c 41 Cattete..... 25-4497
Merlin Arzelina r 46 Jeronymo Lemos..... 48-4461
Merlin Zeláh r 301 2º Av Mem Sá..... 22-6356
Merlo & C D flores 4 Prç Duque Caxias..... 25-0992
Merly Augusto Victorio r 715 Prud Moraes.... 27-2253
Mermel Paulina r 57 1º Luiz Camões..... 22-3764
Merola & C Ltda fabr massas
40 Bened Hyppolito 24-2076
Mérola Pimentel Maria Francisca r
62 c 6 Benj Constant 25-1318
Meroni Maria José r 40 C Avellar..... 27-1180
Mertek Benjamin r 335 Cattete..... 25-4016
Mertens Guilherme r 19 Almte Saddock Sá..... 27-1373
Merusse Alexandra r 5 Esteves Junior..... 25-4766
Meruzzi Guido r 32 c 3 Marqueza Santos..... 25-1704
Meruzzi João barb 132 Rosario..... 24-3760
Mery Azize r 308 c 4 Prud Moraes..... 27-2083
Merz Theodor r 141 1º Aprazivel..... 22-1188
Meschick vva r 469 B Mesquita..... 48-4707
Mesiano Achilles dr r 68 2º Pr Botafogo..... 25-3169
Mesiano Achilles r 82 1º Vol Patria..... 26-4459
Mesiano Antonio dr r 18 Antonio Vieira..... 27-4575
Mesnier Louis r 244A Dias Ferreira..... 27-2010
Mesqueu Palmyra Jorge r 186 2º Sant'Anna.... 22-3692
Mesquita A r 292 1º S Pedro..... 24-0086
Mesquita A S caixões e coroas 61 Eng Dentro.. 29-3239
Mesquita Albino M r 1016 Av Atlantica..... 27-1672
Mesquita Amelia r 62 Custodio Serrão..... 26-4040
Mesquita Antonietta r 45 1º Constituição..... 22-9485
Mesquita Antonio r 58 Bom Pastor..... 48-5929
Mesquita Antonio José Teixeira r
57 Justiniano Rocha 48-0772
Mesquita Armando med cons
33/7 9º s 913 Alvaro Alvim 22-4600
Mesquita Ary dr r 131 Assumpção..... 26-1131
Mesquita Avelino F Souto Motta r
198 Av Ruy Barbosa 25-0103
Mesquita Barros comte r 64 Alfredo Chaves.... 26-0434
Mesquita Barros Elisa r 462 c 4 Pr Botafogo.. 26-3217
Mesquita Barros J adv escr
137 7º s 717 Av R Branco 23-3740
Mesquita Barros João r 161 Laranjeiras..... 25-0192
Mesquita Bastos Alvaro r 29 Adolpho Motta... 28-5268
Mesquita Bastos & C mad e mat 49 Misericordia 23-1230
Mesquita Bastos Pinheiro Camilla r 26 Ypiranga 25-2799
Mesquita C r 168 c 6 S Clemente..... 26-0933
Mesquita & C Albino mad 22 D Manoel..... 23-1427
Mesquita Chaves José dr r 125 8º Copacabana.. 27-5175
Mesquita Cypriano Martins r 15 Souza Valente 28-1943
Mesquita Dagoberto r 17 Tv Mar Aguiar..... 28-3037
Mesquita Durval Silveira dent gab
407 1º Mariz Barros 28-8371
Mesquita Elisa Z baron r 46 Affonso Penna.... 28-4475
Mesquita Emilia r 15 Araujo Penna..... 28-5935
Mesquita Flavio Petrarca med cons
15 2º Lg Carioca 22-0797
Mesquita Gouvêa J Baptista r 17 Luiz Barboza 48-0288
Mesquita Guiomar r 58 Salv Corrêa..... 27-0683
Mesquita Henrique charut 80 Visc Itauna..... 24-1730
Mesquita Irene chap 94 2º s 1 7 Setembro... 22-8126
Mesquita Irineu Figueira Mello..... 28-7383
Mesquita Isaac Costa dr r 155 D Marianna.... 26-3444
Mesquita Jayme r 46 Frco Octaviano..... 27-0796
Mesquita João Pompilio r 37 1º Sen Dantas.... 22-3415
Mesquita Laurindo Azevedo fabr 47 Visc R Branco 22-8256
Mesquita Laurindo Azevedo r 295 Hadd Lobo... 28-7685

Mesquita Leonardo Alves ponto autom Lg Lapa.. 22-9724
Mesquita Licinio de Oliveira r 117 Duq Caxias 48-5745
Mesquita Luiz F r 21 Morales Los Rios..... 28-8288
Mesquita Manoel Petrarca cel dr r
157 Prof Gabizo 28-2625
Mesquita Maria da Gloria r 653 C Bomfim..... 48-3130
Mesquita Marietta r 70 Souza Franco..... 48-0438
Mesquita Messias r 43 c 6 Campos Paz..... 28-7483
Mesquita Olavo dent gab
33/7 12º s 1210 Alv Alvim 22-2450
Mesquita Olavo Lydio adv escr
42 2º s 202 Prç 15 Novembro 23-0685
Mesquita Olavo Lydio r 98 1º Visc Pirajá.... 27-4596
Mesquita Quartin Ltda repres
68 1º s 6 Alfandega 23-2826
Mesquita Rita r 113 2º Ourives..... 23-4990
Mesquita Sylvio r 62 Gen Bellegarde..... 29-2472
Mesquita Ubaldo 90 1º S Pedro..... 24-6825
Messa José r 2679 1º Av Suburbana..... 29-3322
Messeder Augusto Coelho r 148 c 12 Sta Clara 27-3088
Messer Israel r 93 2º Visc Itauna..... 24-3785
Messias Durval r 24 Turf Club..... 48-2458
Messina Cezinio Miguel r 339 1º Mariz Barros.. 28-3041
Messner & C Ltda F 7 16º s 1612 Prç Mauá.. 23-1185
Mesterman José mad 32 1º Ourives..... 23-1587
Mesterman José r 706A Av Paulo Frontin..... 28-8532
Mestre e Blatgé S A B
Rêde particular 54 e 66 Passeio..... 22-7720
Antes das 8 horas depois das 18 hs e aos domingos e feriados as linhas ficarão assim ligadas
Plantão 54 e 66 Passeio..... 22-7720 / 22-7729
Gerencia 54 e 66 Passeio..... 22-7728
Directoria 54 e 66 Passeio..... 22-7727 / 22-7726
Secção Armas e Munições Cutelaria e Ferragens
79 Alfandega 23-2479
Officina e Posto de Serviço 73 Av Osw Cruz 25-1822
Metallurgica A 251 S Pedro..... 24-3518
Metallurgica Carioca 392 Fr Caneca..... 22-6896
Metallurgica Moderna 619 S Luiz Gonzaga..... 28-4257
Metallurgica Nacional 190 Th Ottoni..... 24-1640
Metallurgica Silvestre 335 Gen Camara..... 24-3266
Metallurgica Thermion A W Burren & Co
70 Carolina Meyer 29-1915
Metallurgica União 55 Fr Caneca..... 22-0574
Metediera Carlos alfaiat 51 1º Visc R Branco.. 22-4268
Metello José Nunes cel r 308 Laranjeiras..... 25-0658
Metello Nunes Maria r 173 e 29 Itapirú..... 28-5810
Meth Waldemar r 30 Av Paula Souza..... 28-0582
Methodio Anna r 26 c 2 Leop Miguez..... 27-0589
Metro Goldwyn Mayer do Brasil
Rêde particular 248 Av Pres Wilson..... 22-9890
Gerente Geral do Brasil 248 Av Pres Wilson 22-7304
Metro de Ouro 159 Rosario..... 23-4616
Metropole & C S A terrenos 80 1º Visc Inhauma 23-5332
Metropole Comp Nacional de Seguros Gerais
Rêde particular 33/7 8º Alvaro Alvim.... 22-7760
Metropole Hotel Comp 26 Almte Tamandaré.... 25-0492
Metropolis annuncios 109 2º s 5 7 Setembro.. 22-4875
Metropolitan Vickers Electrical Export Co Ltd
electr 12 4º Av Erasmo Braga 22-9084
Metropolitana Auto Viação 26 S Christovão.... 22-5802
Metrotone Radio Ltda 130 Riachuelo..... 22-8251
Metrotone Radio Ltda 130 Riachuelo..... 22-8354
Metirau A M dr r 7 Comte Prat..... 28-9307
Metz Carl r 10 4º Tv Umbelina..... 25-4623
Metzle Richard r 110 Montenegro..... 27-4008
Meu Tintureiro Ao 251 Gen Camara..... 24-2917
Meurer Franz r 158 Pr Botafogo..... 26-1409
Mey Clarindo cel r 65 Pontes Corrêa..... 48-4862
Meyer Adolpho r 129 c 4 Av Eng Richard..... 48-1428
Meyer Alfredo mat 117 1º Gen Camara..... 23-0881
Meyer Alfredo r 15 Luiz Barbosa..... 48-5160
Meyer Arthur anilinas 27 1º Av Passos..... 22-7282
Meyer C Max café 809 Av Rodr Alves..... 24-6859
Meyer Ernest r 91 Medeiros Passaro..... 48-5101
Meyer Filho Carlos calç 593 S Luiz Gonzaga.. 28-1947
Meyer Henrique Carlos r 59 c 6 Demetrio Ribeiro 26-2016
Meyer João escr 69 2º S Pedro..... 23-1067
Meyer João r 987 Julio Ottoni..... 22-1060
Meyer Jutião F r 34 Tv Leandro..... 26-3405
Meyer Maria r 37 c 8 Marq Valença..... 28-8245
Meyer Richard dep materiaes
210 Pr S Christovão 28-3135
Meyer Richard 62 1º Candelaria..... 23-3236
Meyer Sylvia r 18 Tavares Bastos..... 25-1743
Meyer Zelia r 14 Tavares Bastos..... 25-3212
Meziat Eugenio de Mello r 149 André Cavalcanti 22-3440
Miani Augusto r 83 Prof Gabizo..... 28-5057
Miani Maria Arminda r 42 c 4 Carv Monteiro.. 25-2076
Micele José armar 86 José Christino..... 28-1486
Miceli Filomena r 79 Sen Dantas..... 22-8737
Michaelsen Ivo r 90 1º Bolivar..... 27-5552
Michahelles Alfred r 132 Sta Christina..... 25-3032
Michaud Regine pensão 50 1º Ferreira Vianna.. 25-0136
Michel Almeida Antonio r 155 1º Bambina.... 26-4319
Michel Khoury G maj r 501 C Bomfim..... 48-3330
Michel Tranjan meias 80 Prç Republica..... 24-5187
Michelin S A pneu 11 Constituição..... 22-1458
Micsey & C Henrik pint 181 Lavradio..... 22-5382
Middleton Chester A r 8 Tv Lagoinha..... 22-8476
Middleton Lawrence r 136 c 2 5 Julho..... 27-5500
Midosi Carlos Castilho comte r 36 Alegrete.... 25-3650
Midosi da Motta Hildegardo r
99 Carlos Vasconcellos 48-1630
Migliaccio A r 180 2º 7 Setembro..... 22-8009
Miglievich Elia r 103 9 Fevereiro..... 27-4843
Miglievich Jacomo r 10 Octaviano Hudson..... 27-3072
Miglievich Marcos dr r 82 9 Fevereiro..... 27-2060
Migliora Luiz r 240 Av Portugal..... 26-2134
Miglioreli Andréa dr r 540 3º Av Atlantica.. 27-2475
Mignani Renato r 8 Araujo Gondim..... 27-3825
Mignone Francisco r 21 7º Prç Duque Caxias.. 25-3307
Migueis Angelo tte r 48 Villela Tavares..... 29-1648
Migueis J r 10 Ld Senado..... 22-9272
Miguel Antonio Luiz cebol
Merc Municipal r XIV 60/2 23-1435
Miguel Antonio Luiz r 32 Antonio Basilio..... 48-3788
Miguel Augusto Bento ferr 16 S Clemente..... 26-1686
Miguel Carvalho Silva armz 849A B Bom Retiro 48-3817

Miguel Meirelles cabell 490 1º Pr Botafogo.... 26-2041
Miguel Orlando quit 497 Visc Pirajá..... 27-4730
Miguel Parolo med cons 88 3º s 25/6 7 Setembro 22-1206
Miguel Pereira vva dr r 283 c 4 Demetrio Ribeiro 26-0294
Miguel Soares & C meias 121 7 Setembro..... 22-2563
Migueres Esther r 39 Lapa..... 22-5720
Miguez Clovis despach 122 1º Prç Republica... 24-6862
Miguez Clovis r 90 D Romana..... 29-4699
Miiam Pedro r 31 Sen Furtado..... 28-5063
Milanesi Josephina r 235 Gust Sampaio..... 27-3306
Milanez Fernando dr r 95 Miguel Pereira..... 26-0494
Milanez Fernando A cart 47 Buenos Aires..... 23-2533
Milanez João Francisco Azevedo r
39 Visc Ouro Preto 26-0031
Milanez Octavio dr r 70 3º Victorio Costa.... 26-3666
Milanez Prudencio vva 29 Vicente Souza..... 26-2731
Milanez dos Santos dr r 79 Araujos..... 28-4139
Milano Humberto vva r 54 1º Silv Martins.... 25-2091
Milhomes H R r 66 C Bomfim..... 28-3110
Milhomes José Maria Oliveira transp
138B B S Felix 24-5137
Miliene F alfaiat 204 Uruguayana..... 23-4664
Mill James r 26 Gen Dionysio..... 26-2457
Miller de Campos Conrado r
222 Almte Alexandrino 22-2921
Miller M r 18 Leopoldo Miguez..... 27-3037
Miller Hazel M r 226 Av Atlantica..... 27-5899
Miller J r 44 Cons Olegario..... 48-2230
Miller Lehman W maj r 98 Xavier Silveira..... 27-2707
Miller Samuel r 546 e 1 C Bomfim..... 48-4541
Millet & . . oux H prep pharm
103 Av Gomes Freire 22-6730
Milller Cecile r 33 Benj Constant..... 25-2860
Milliet José r 93 9 Fevereiro..... 27-3736
Millions Guilhermina r 67 Araujo Gondim..... 27-3930
Mills Leonard r 858 c 3 B Mesquita..... 48-0395
Milstein Carlos r 167 Theod Silva..... 48-1407
Milman & Prinzac Ltda mov 26 Visc Itauna... 24-0243
Milone Nicolino r 199 c 25 Prof Gabizo..... 28-3727
Milstein & Schulman mov 54 Estacio Sá..... 22-8707
Milton Barbosa adv escr 67 1º Republ Perú... 22-7867
Milton João Lawrence r 197 Barata Ribeiro.... 27-4303
Milton Roberto r 1003 Copacabana..... 27-2688
Milton Siqueira Lopes tte r 134 Maria Amalia 48-4629
Mimassi Olga r 77 Delg Carvalho..... 28-1734
Mimlographo Ao 84 Gonç Dias..... 23-3975
Mimm & C modas 82 Haritoff..... 27-2470
Mimosa Photo J G Stuebing 106 Gen Camara.. 23-1458
Mimosa de Ramos fructas 1052 Uranos..... 29-6515
Mina Faerstein r 18 Campinas..... 48-2984
Mina de Ouro loter 8 Av Mem Sá..... 22-1321
Mina Timbutuva Soc Ltda ouro
104 3º Uruguayana 23-5317
Minckwitz Armin von r 379 Visc Pirajá..... 27-0982
Mindello A r 510 S Clemente..... 26-3019
Mindelo João Fulgencio Lima dr r
303 S Clemente 26-2514
Minê F I M Cesar r 11 Gurupy..... 48-4198
Mineiro Tiberio r 202 José Hygino..... 48-5687
Minella Ninno padre r 2 2º 7 Setembro..... 23-2984
Mineraes Sociedade Ltda 154 B Itapagipe..... 28-9647
Mineraes Sociedade Ltda
137 4º s 418 Av R Branco 23-1576
Mineraes Sociedade Ltda fabr
651 Av Am Cavalcanti 29-4766
Mineraú Brasilia r 110 Taylor..... 22-8399
Minervino Pedro dr r 294 Prud Moraes..... 27-2629
Minetti & C Ltda do Brasil
Escriptorio 91 8º s 1/3 Av R Branco.... 23-3387
Deposito 827 Av Rodr Alves..... 24-1538
Res Chefe Vendas Q F Tavares 28 Jaguary 29-1075
Res do socio gerente Ettore Rango D'Aragona 80 Sá Ferreira..... 27-5718
Minhota A rest 11 Prç Tiradentes..... 22-3856
Miniati A escr 677 Av Maracanã..... 28-6747
MINISTERIO DA AGRICULTURA
Gabinete do Ministro 3º Av Presid Wilson 23-0842
Gabinete do Ministro 3º Av Presid Wilson 23-4694
Chefe do Gabinete 3º Av Presid Wilson.. 23-0836
Portaria da Secret do Estado
Prç Mar Ancora 23-0939
Direct Expediente e Contab gab direct
Av Presid Wilson 23-3877
Direct Expediente e Contabilidade 2º
Av Presid Wilson 23-0837
Direct Contab 2ª Secção 2º
Av Presid Wilson 23-2879
Direct Contab 2ª Secção Pagadoria
2º Av Presid Wilson 23-0766
Direct Ensino Agricola Av Presid Wilson.. 22-1335
Direct Estatistica e Publicidade
Av Presid Wilson 23-4482
Direct Estatistica e Publicidade
3º Prç Mar Ancora 23-5489
Direct Estatistica e Publicidade 5ª Secção
3º Prç Mar Ancora 23-2373
Sub Contadoria Seccional Av Presid Wilson 23-3581
Secção Estatistica Territorial
3º Prç Mar Ancora 23-0271
Escola Nacional de Chimica 404 Av Pasteur 26-2271
Gab Photogravura M Agricultura
404 Av Pasteur 26-3245
Garage 404 Av Pasteur..... 26-0957
Directoria de Organização e Defesa da Producção
Director Av Presid Wilson..... 22-6448
Secções Technicas Av Presid Wilson..... 22-6503
Directoria de Fructicultura
Directoria Av Presid Wilson..... 23-2772
Directoria Av Presid Wilson..... 23-2679
Serviço Fiscalização Caes Porto..... 24-2909
Serviço Fiscalização de Pomares
11 Augusto Vasconcellos Campo Grande 61
(Continúa)

MINISTERIO DA AGRICULTURA
Directoria de Fructicultura (continuação)
Estação Experimental de Pomologia
Est Deodoro Mar Hermes 23
Directoria Plantas Texteis
Gabinete Director Prç Mar Ancora..... 23-3597
Secção Expediente Prç Mar Ancora..... 23-5561
Directoria do Serviço de Fomento da Producção Vegetal
Gabinete do Director Av Presid Wilson.... 22-8953
1ª Secção Technica Av Presid Wilson..... 22-1488
2ª Secção Technica Av Presid Wilson..... 22-6072
Departamento Nacional da Producção Animal
Gabinete Director Geral Matta Machado.. 28-7768
Instituto Biologia Animal directoria
222 Av Maracanã 28-7580
Inspect Porto Rio Janeiro 27 Av B Teffé... 24-1199
Escola Nacional Veterinaria secret
404 Av Pasteur 26-3957
Serv Fomento Producç Animal direct
Matta Machado 28-7579
Estação Experimental em Deodoro
Est Deodoro Mar Hermes 22
Secção Agrostologia Alimentação Animaes
Est Deodoro Mar Hermes 24
Secção Expediente e Contabilidade
Matta Machado 28-7581
Entreposto Federal Pesca Prç 15 Novembro 23-5753
Serv Caça e Pesca direct Matta Machado 28-1193
Serv Inspecç Prod Origem Animal direct
Matta Machado 28-7930
Serv Defesa Sanitaria Animal direct
Matta Machado 28-7578
Departamento Nacional da Producção Mineral
Departamento Geral 404 Av Pasteur..... 26-3712
Gabinete do Director Geral 404 Av Pasteur 26-3777
Laborat Central da Prod Mineral
404 Av Pasteur 26-1728
Serv de Aguas 404 Av Pasteur..... 26-3762
Serv Fomento Producção Mineral
404 Av Pasteur 26-3062
Serv Geologico e Mineralogico secretaria
404 Av Pasteur 26-0309
Departamento Nacional da Producção Vegetal
Gabinete Director Geral Av Presid Wilson.. 22-5516
Direct Ensino Agricola 1ª secç
404 Av Pasteur 26-4377
Secção Expediente e Contabilidade
Av Presid Wilson 22-5615
Serviço Technico Café Av Presid Wilson.... 22-5689
Almoxarifado Av Presid Wilson..... 22-7173
Armazens Caes do Porto 164 Av Venezuela 24-4025
Instituto de Biologia Vegetal
Rêde particular 572 Jard Botanico..... 27-0110
4ª Secção Technica Av Presid Wilson.... 22-7372
Instituto de Meteorologia Hydrometria e Ecologia Agricola
Rêde particular 4º Av Presid Wilson.... 23-5955
Gabinete do Director 4º Av Presid Wilson 23-2978
Serviço Previsão do Tempo Prç 15 Novembro 23-1022
Serviço Previsão do Tempo Prç 15 Novembro 23-1021
Torre Meteorologica Av Presid Wilson..... 23-0736
Almoxarifado Av Presid Wilson..... 23-2370
Serviço da Defesa Sanitaria Vegetal
Est Desinf Plantas Prod Agric gab assist
130 1º Equador 24-1898
1ª e 2ª Secção Technica e Expediente
2º Av Presid Wilson 22-7336
Est Desinf Plantas Prod Agric armazens
130 Equador 24-2180
Gabinete Director 2º Av Presid Wilson.... 22-9681
Instituto Chimica Agricola
590 Jardim Botanico 27-1232
Inspect Def San Veg Porto R Janeiro inspect
27 Av B Teffé 24-3025
Serviço de Irrigação Reflorestamento e Colonização
Directoria 4º Misericordia..... 23-3690
Reflorestamento 631 Pacheco Leão..... 26-0618
3ª Secção Technica Av Presid Wilson..... 23-1597
Escola Sup Agric Medicina Veterinaria
Gab Director 404 Av Pasteur..... 26-0727
Hospital Veterinario 200 Av Maracanã.... 28-5705
MINISTERIO DA EDUCAÇÃO E SAUDE PUBLICA
Secretaria de Estado
Sub Contadoria Seccional
219/39 3º Av R Branco 22-5696
Gabinete do Ministro
Director Gabinete 37 14º Alvaro Alvim.. 22-5588
Officiaes de Gabinete 37 14º Alv Alvim 22-5880
Assistente Technico Educação
37 14º Alvaro Alvim 22-5598
Sala de Imprensa 37 14º Alvaro Alvim.. 22-8335
Portaria 37 14º Alvaro Alvim..... 22-0330
Superintendencia de Obras e Transportes
Gab Superintendente
219/239 4º Av R Branco 22-6545
Procuradoria dos Feitos do Ministerio
Séde Av R Branco..... 22-4377
Conselho Nacional de Educação
Secretaria 219/39 Av R Branco..... 22-6817
Conselho Nacional de Saude e Assistencia Medico Social
Secretaria 219/39 Av R Branco..... 22-6817
Conselho Nacional de Bellas Artes
Secretaria 219/39 Av R Branco..... 22-6817
Directoria Geral de Expediente
Gab Director Geral 219/39 Av R Branco 22-1505
Secretaria 219/39 Av R Branco..... 22-9463
Directoria Geral de Contabilidade
Gab Director Geral 219/39 Av R Branco 22-2959
Secretaria 219/39 Av R Branco..... 22-2917
(Continúa)

MINISTERIO DA EDUCAÇÃO E SAUDE PUBLICA (Continuação)
Directoria Geral de Informações Estatistica e Divulgação
Gab Director Geral 4 Av Augusto Severo 22-5650
Directoria Nacional de Educação
Gab Director Geral 2/8 Moncorvo Filho 24-6267
Gab Director 8 1º Moncorvo Filho..... 24-2052
Secção Administrativa 2/8 Moncorvo Filho 24-6184
Director Secção 2/8 Moncorvo Filho..... 24-6271
Secção Technica 2/8 Moncorvo Filho... 24-3174
Portaria 2/8 Moncorvo Filho..... 24-2682
Inspectoria de Aguas e Esgotos
Gab Inspector 287 1º Riachuelo..... 22-9323
Posto de Reclamações 59 1º Carioca..... 22-5388
Secção Expediente 287 1º Riachuelo..... 22-8962
Secção Lançamentos 287 2º Riachuelo..... 22-8879
Secção de Contabilidade 287 Riachuelo.... 22-8634
Secção de Materiaes e Transportes
98 Paulo Frontin 22-3561
Secç Mat Transp e Off 98 Paulo Frontin.. 22-7450
Thesouraria e Sub Contad Sec Rep
287 Riachuelo 22-7450
Contadoria 287 Riachuelo..... 22-0420
1ª Divisão 287 2º Riachuelo..... 22-9412
2ª Divisão 98 Paulo Frontin..... 22-3561
2ª Divisão Centro Telephonico Av Autom Club 29-3995
3ª Divisão 235 Sant'Anna..... 22-8478
4ª Divisão 276 Riachuelo..... 22-5374
5ª Divisão 98 1º Paulo Frontin..... 22-3696
Res Porteiro 287 1º Riachuelo..... 22-8962
Districtos
1º 258 Cel Rangel..... 29-8013
2º 871 24 Maio..... 29-0697
3º 1326 Uranos..... 29-6085
4º 164 C Bomfim..... 28-0563
5º 293 Fig Mello..... 28-0814
6º 112 Fr Caneca..... 22-6196
7º 91 S Clemente..... 26-0077
Diversos
Officina de Hydrometros 235 Sant'Anna.. 22-4765
Garege 4 Estacio Sá..... 22-8525
Laborat Analyses e Tratamento Aguas e Esgotos 110 Octavio Kelly..... 48-3560
Represas
Caixa Velha Tijuca Estr Velha Tijuca... 48-0489
Reservatorios
Caixa Nova Tijuca Estr Nova Tijuca.... 48-0691
Campo Grande Campo Grande.. Campo Grande 88
Cantagallo Pompeu Loureiro..... 27-3980
Engenho de Dentro Eng Dentro..... 29-0983
França 8 Lg França..... 22-6590
Francisco Sá Morro Souza Cruz..... 48-4456
Guarabú Guarabú..... Governador 43
Morro Viuva Morro Viuva..... 25-3134
Macacos Pacheco Leão..... 26-0042
Pedregulho Morro Pedregulho..... 28-0095
Penha Flora Lobo..... 29-6739
Santos Rodrigues 170 Laurindo Rabello.. 22-8527
S Bento Morro S Bento..... 23-4029
Usinas Elevatorias
Acary Av Autom Club..... 29-8395
Maracanã Prç Maracanã..... 48-1389
Bibliotheca Nacional
Directoria Geral 219/39 Av R Branco.... 22-6199
Portaria 219/39 Av R Branco..... 22-0821
Casa de Ruy Barbosa
Directoria 134 S Clemente..... 26-2548
Museu Nacional
Rêde particular Quinta Boa Vista..... 28-2829
Museu Historico Nacional
Séde Av Presid Wilson..... 23-0713
Observatorio Nacional
Gab Director Morro S Januario..... 28-6129
Secretaria Morro S Januario..... 28-1934
Portaria e Serviço da Hora Morro S Januario 28-2171
Universidade do Rio de Janeiro
Reitoria da Universidade
Gab do Reitor 219/39 Av R Branco.... 22-5904
Faculdade de Medicina
Gab Director 458 Av Pasteur..... 26-3002
Portaria 458 Av Pasteur..... 26-2824
Instituto Fletroradiologia 74 Sta Luzia.. 22-7316
Instituto Anatomico Sta Luzia..... 22-3116
Instituto Anatomico 74 Sta Luzia..... 22-4163
Maternidade 180 Laranjeiras..... 25-1923
Secretaria da Maternidade 180 Laranjeiras 25-2883
Clinica Medica dr Clementino Fraga
74 Sta Luzia 22-4163
Clinica Propedeutica Medica do Prof Mauricio de Medeiros Hosp S Freo Assis
375 Visc Itauna 22-5677
Faculdade de Odontologia
Gab Director 438 Av Pasteur..... 26-3978
Faculdade de Direito
Secretaria 243 Cattete..... 25-0791
Instituto Oswaldo Cruz
Manguinhos Estr Manguinhos..... 28-1152
Escriptorio 33 1º Uruguayana..... 22-6391
Almoxarifado Estr Manguinhos..... 23-2332
Hospital Doenças Tropicaes
Estr Manguinhos 28-5462
Instituto Anatomia Pathologica
375 Visc Itauna 22-0303
Gab Director Estr Manguinhos..... 28-1632
Escola Nacional de Bellas Artes
Directoria 199 Av R Branco..... 22-6271
Secretaria 199 Av R Branco..... 22-8531
Instituto Nacional de Musica
Rêde particular 98 Passeio..... 22-2170
(Continúa)

VACCINAÇÃO ANTITUBERCULOSA B C G
GRATUITA E A DOMICILIO

LIGA BRASILEIRA CONTRA A TUBERCULOSE
Telephone 22-5779

CASINO BALNEARIO ATLANTICO

MINISTERIO DA EDUCAÇÃO E SAUDE PUBLICA (Continuação)

Universidade Technica Federal
Escola Polytechnica do Rio de Janeiro
Gabinete Director Lg S Francisco..... 22-9279
Informações e Secção Expediente Lg S Francisco 22-8782
Portaria Lg S Francisco..... 22-8739
Salão Nobre Lg S Francisco..... 22-9212
Directorio Academico Lg S Francisco.... 22-3228
Gab Physica Experimental Lg S Francisco 22-3216
Gab Electro Technico e Metallurgia Prç Republica 22-5769
Observatorio Astronomico 49 Ld Pedro Antonio 24-6093
Almoxarifado Lg S Francisco..... 22-8712

Ensino Secundario Federal na Capital da Republica
Collegio Pedro II
Internato
Gab Director 117 Prç Mar Deodoro.. 28-2538
Gab Chefe Disciplina 117 Prç Mar Deodoro 28-0187
Economado 117 Prç Mar Deodoro.... 28-7839
Externato
Gab Director 80 Av Mar Floriano.... 24-5904
Sala dos Professores 80 Av Mar Floriano 24-1239
Secretaria 80 Av Mar Floriano..... 24-2291
Portaria 80 Av Mar Floriano..... 24-6360

Superintendencia do Ensino Industrial
Gab do Superintendente 3º Av Presid Wilson 23-0942
Escola Normal de Artes e Officios Wenceslau Braz gab Director 338 Gen Canabarro.. 28-8185
Escola Normal de Artes e Officios Wenceslau Braz secretaria 338 Gen Canabarro..... 28-2906

Inspectoria Geral do Ensino Emendativo
Inst Nacional Surdos Mudos séde 232 Laranjeiras 25-0189
Inst Benjamin Constant séde 350 Av Pasteur 26-1186

Inspectoria Geral do Ensino Secundario séde 8 Moncorvo Filho 24-0652

Inspectoria Geral do Ensino Commercial séde 141 4º 7 Setembro 22-9169

Inspectoria Geral do Ensino Commercial séde 141 4º 7 Setembro 22-6425

Directoria Nacional de Saude e Assistencia Medico Social
Directoria Geral
Gabinete Director Geral 128 Rezende... 22-6125
Gabinete Secretario 128 Rezende..... 22-6131
Portaria 128 2º Rezende..... 22-3817
Deposito 128 Rezende..... 22-4237
Secção Technica de Saude Publica
Gabinete Director 13 Paulo Frontin..... 22-6133
Assistentes Technicos 13 Paulo Frontin.. 22-3827
Secção de I P E S 27 1º Camerino.... 24-6630
Secção Bio Estatistica 128 2º Rezende.. 22-2764
Officinas Graphicas 128 2º Rezende.... 22-0948
Secção Technica de Assistencia Medico Social
Gabinete Director 128 1º Rezende..... 22-0495
Serviço de Enfermeiras
Superintendencia 128 Rezende..... 22-3885
Administração 128 Rezende..... 22-1742
Zona I 91 Gen Severiano..... 26-1427
Zona V 26 Mariz Barros..... 28-7293
Escola de Enfermeiras D Anna Nery
Internato 12 Av Ruy Barbosa..... 25-3047
Pavilhão Aulas Secretaria 375 Vis Itauna 22-9172
Pavilhão Aulas 275 Bened Hypolito.... 22-2837
Escr Hospital S Sebastião 129 Carlos Seidl 28-5982
Serviço de Febre Amarella
Chefia Rêde part 283 Av Pedro II.... 28-8380 / 28-0755
1º Districto 91 Gen Severiano..... 26-2295
2º Districto 27 Camerino..... 24-4077
4º Districto 2 Bernardo..... 29-4614
5º Districto Arch Cordeiro..... 29-2614
6º Districto 548 Leopoldina Rego..... 29-6129
7º Districto 109 Itabira..... 29-6216
8º Districto 46 Cand Benicio..... 29-8266
9º Districto 31 Silva Cardoso..... Bangú 78
10º Districto Prç Mar Ancora..... 23-4787
Posto de Nictheroy 150 Visc Uruguay Nictheroy 3273
Almoxarifado Geral 90 Harmonia..... 24-2537
Garage 219 Fig Mello..... 28-5118

Directoria da Defesa Sanitaria Internacional e da Capital da Republica
Notificações 128 Rezende..... 22-4401
Directoria
Gabinete Director Prç Mar Ancora..... 23-0707
Gabinete Secretario Prç Mar Ancora.... 23-4088
Secretaria Prç Mar Ancora..... 23-4097
Secção C C Salão Prç Mar Ancora..... 23-0993
Secção Material Salão Prç Mar Ancora.. 23-0979
Almoxarifado 128 2º Rezende..... 22-5346
Inspectoria dos Centros de Saude
Gabinete Inspector Av Presid Wilson.... 23-0626
Centro Saude nº 1 portaria 91 Gen Severiano 26-0090
Centro Saude nº 1 gab chefe serviço 91 Gen Severiano 26-2338
Centro Saude nº 3 portaria 128 Rezende 22-4872
Centro Saude nº 5 portaria Mariz Barros 28-0765
Centro Saude nº 6 41 Desemb Izidro... 48-4235
Centro Saude nº 8 portaria 348 Goyaz.. 29-3628
Centro Saude nº 9 port 46 Cand Benicio 29-8017
Centro Saude nº 10 port 754 Leopold Rego 29-6532
Centro Saude nº 12 port 21 Silva Cardoso Bangú 90
Secção Saneamento 2941 Estr Real Sta Cruz Campo Grande 87

(Continúa)

MINISTERIO DA EDUCAÇÃO E SAUDE PUBLICA

Direct Def Sanit Intern e da Capital da Republica (Continuação)
Secç Saneamento Terras Faz Sta Cruz 2 Freo Belisario Sta Cruz 25
Inspectoria de Engenharia Sanitaria
Secretaria 128 2º Rezende..... 22-6942
Gabinete Inspector 128 2º Rezende..... 22-2992
Inspectoria Hygiene Industrial 2/8 Monc Filho 24-1744
Inspectoria de Prophylaxia da Tuberculose
Secretaria 26 Mariz Barros..... 28-3719
Dispensario Sampaio 598 24 Malo..... 29-2255
Inspectoria dos Serviços de Prophylaxia
Gabinete Inspector 128 Rezende..... 22-7000
Serviço de Peste Prç Harmonia..... 24-4393
Inspectoria de Fiscalização do Exercicio Profissional
Gab do Inspector 128 Rezende..... 22-6147
Gab Exames de Invalidez 128 Rezende.. 22-5811
Inspectoria da Alimentação
Gab Inspector 27 Camerino..... 24-6743
Serviço do Leite 139 Fr Caneca..... 22-9718
Laboratorio Bromatologico
Gabinete Director 27 Camerino..... 24-4721
Sala dos Chimicos 27 Camerino..... 24-3513
2ª Secção de Chimica 27 Camerino..... 24-3307
Laboratorio de Saude Publica port 128 Rezende 22-0802
Hospital S Sebastião
Gabinete Director 129 Carlos Seidl..... 28-6455
Secretaria 129 Carlos Seidl..... 28-1740
Pavilhão Miguel Couto 129 Carlos Seidl 28-6450
Inspectoria Mar Mercante e Portos Av Presid Wilson 23-0624
Inspectoria de Saude do Porto
Gabinete Inspector Av Presid Wilson.... 23-0623
Almoxarifado Av Presid Wilson..... 23-0708
Directoria Protecç á Maternidade e á Infancia
Gab Director 37 14º s 1401/2 Alv Alvim 22-2982
Secretaria 37 14º s 1409 Alv Alvim.... 22-5863
Abrigo
Hosp Arthur Bernardes 12 Av Ruy Barbosa 25-1542
Directoria de Assist a Psychopathas e Prophylaxia Mental
Hospital Psychiatrico
Rêde particular 250 Av Pasteur..... 26-3570
Ambulatorio Rivadavia Corrêa 17 Ramiro Magalhães 29-0787
Hospital Colonia para Psychopathas hom Faz Eng Novo Jacarépaguá 292
Hospital Colonia para Psychopathas mulh 17 Ramiro Magalhães 29-2561
Directoria dos Serv Sanit nos Estados
Gab Director 2/8 Moncorvo Filho..... 24-1733
Gab Secretario 2/8 Moncorvo Filho..... 24-4770

Directoria de Assistencia Hospitalar
Gabinete Director 4 Estacio Sá..... 22-7333
Hospital S Francisco de Assis
Gabinete Director 375 Visc Itauna..... 22-9495
Almoxarifado 375 Visc Itauna..... 22-9282
Almoxarifado 375 Visc Itauna..... 22-2505
Serv Doenças Tropicaes 275 Bened Hyppolito 22-2538
Registro de Doentes 375 Visc Itauna... 22-1760
12ª Enfermaria 375 Visc Itauna..... 22-7955
Portaria 375 Visc Itauna..... 22-9492
Hosp Col Curupaity direct e secret 1168 Cand Benicio Jacarépaguá 13
Hosp Col Curupaity administr contab 1168 Cand Benicio Jacarépaguá 433
Hospital Pedro II 6 D João VI..... Sta Cruz 27
Hospital de Triagem Av Salv Sá..... 22-3853

Superintendencia de Obras e Transportes
Garage 128 Rezende..... 22-3258
Officinas e Garage Prç Bandeira..... 28-6896

MINISTERIO DA FAZENDA
Gab Ministro Av R Branco..... 24-1005
Gab Ministro Av R Branco..... 24-1719
Conselho de Contribuintes Av Passos..... 22-7814
Estatistica Commercial e Financeira Secção Cabotagem 68 Luiz Camões..... 22-8069
Secção Hollerith 14 1º Tv Bellas Artes.... 22-4003
Portaria do Ministerio 14 Tv Bellas Artes 22-3168
Portaria do Ministerio Av R Branco..... 24-6795

Alfandega
Gabinete do Inspector 78 Visc Itaborahy.. 23-5617
Gabinete do Ajud do Inspector Visc Itaborahy 23-5716
Secretaria Visc Itaborahy..... 23-5494
Thesouraria Visc Itaborahy..... 23-5531
1ª Secção Visc Itaborahy..... 23-5488
2ª Secção Visc Itaborahy..... 23-5549
Serviço Isenções Direitos Visc Itaborahy.. 23-5659
Secção Hollerith 78 Visc Itaborahy..... 23-4188
Gabinete Guarda Mór Visc Itaborahy..... 23-1047
Sala ajudantes do Guarda Mór Visc Itaborahy 23-1165
Portaria Visc Itaborahy..... 23-4500

Caixa de Amortização
Gab Director 42 1º Março..... 23-5357
1ª Secção 42 1º 1º Março..... 23-5496
2ª Secção 42 1º Março..... 23-4660
Transferencias 42 1º Março..... 23-4659
Portaria 42 1º Março..... 23-5520

Casa da Moeda
Portaria Prç Republica..... 24-2949
Gab Director Prç Republica..... 24-2158
Secretaria e Contadoria Prç Republica.... 24-6877
Thesouraria Prç Republica..... 24-2653
Thesouraria Prç Republica..... 24-1227
Residencia do Director 143 Gen Caldwell... 24-3465
Almoxarifado Prç Republica..... 24-5081

(Continúa)

MINISTERIO DA FAZENDA

Casa da Moeda (Continuação)
Corpo Guarda Prç Republica..... 24-4596

Commissão Central de Compras do Governo Federal
Rêde particular 135/9 Av Rodr Alves.... 24-0256

Contadoria Central da Republica
Gab do Contador Geral 43 3º Av Passos.. 22-4531
Gab Sub Contadores 43 3º Av Passos..... 22-4549
Secretaria 43 3º Av Passos..... 22-4534
1ª e 3ª Divisões 43 3º Av Passos..... 22-5272

Directoria do Dominio da União
Gabinete do Director 14 Tv Bellas Artes.. 22-8506
1ª Sub Direct Serv Administrativos e Registro 43 Av Passos 22-2912
2ª Sub Directoria 14 Tv Bellas Artes..... 22-0669
Administração do Districto Federal 14 Tv Bellas Artes 22-8442
Inspect Regionaes e Assist Juridico 14 Tv Bellas Artes 22-9759
Almoxarifado 68 Luiz Camões..... 22-3761

Directoria de Estatistica Economica e Financeira do Thesouro Nacional
Gab Director Geral 68 Luiz Camões..... 22-0787
Sub Direct Import Sec Mach 68 1º Luiz Camões 22-7093
Secção de Importação 68 Luiz Camões.... 22-8120
Secção de Importação 68 Luiz Camões.... 22-7101
Secção de Exportação 68 Luiz Camões.... 22-9294
Secção Maritima e Bancaria 68 Luiz Camões 22-9580

Imposto sobre a Renda
Secretaria 1º Av Presid Wilson..... 22-8772
Gabinete Delegado Geral 1º Av Presid Wilson 22-5854
Protocollo Geral Av Presid Wilson..... 22-2617

Laboratorio Nacional de Analyses
Portaria Visc Itaborahy..... 23-5658
Gabinete do Director Visc Itaborahy..... 23-5515

Recebedoria do Districto Federal
Gab Director 43 Av Passos..... 22-3857
Gab Ajud director 43 Av Passos..... 22-3604
1ª Sub Directoria 43 Av Passos..... 22-9612
2ª Sub Directoria 43 Av Passos..... 22-9500
3ª Sub Directoria 43 Av Passos..... 22-4772
Secção Hollerith 43 Av Passos..... 22-2564
Thesouraria Geral 14 Tv Bellas Artes.... 22-4202
Thesouraria do Sello Tv Bellas Artes..... 22-9126

Thesouro Nacional
Gab Director Geral Av R Branco..... 23-0895
Gab Director do Pessoal Av R Branco.... 23-0897
Gab Director das Rendas Internas Av R Branco 23-1143
Gab do Director da Despesa Av R Branco.. 23-0987
Gab Secretaria Direct Despesa Av R Branco 23-1003
Gab Direct Rendas Aduaneiras 43 1º Av Passos 22-4420
Secretaria Rendas Aduaneiras 43 1º Av Passos 22-4434
1º Conselho Contribuintes 43 Av Passos.... 22-5584
2º Conselho Contribuintes 43 Av Passos.. 22-5515
Conselho Superior Tarifa 43 3º Av Passos.. 22-9735
Directoria Rendas Aduaneiras Av Passos.. 22-2590
1ª Sub Directoria Rendas Aduaneiras 43 1º Av Passos 22-4486
Gab Procurador Geral Fazenda Publica 43 1º Av Passos 22-5508
Secretaria Procuradoria Geral F Publica 43 Av Passos 22-3416
2ª Secç Procuradoria Geral F Publica 43 Av Passos 22-5225
Secção Cobranças Amigavel Divida Activa 43 1º Av Passos 22-4525
Portaria 43 Av Passos..... 22-4867
Thesoureiro Av R Branco..... 23-1195
Escrivão do Thesoureiro Av R Branco..... 23-1196
Protocollo 42 Av R Branco..... 23-4267
Sala de Imprensa Av R Branco..... 23-5392
Contadoria Seccional 2º Av R Branco..... 23-4624
Secretaria das Rendas Internas Av R Branco 23-1163
Secretaria da Directoria do Pessoal Av R Branco 23-0903
1ª Sub Directoria das Rendas Internas Av R Branco 23-1168
2ª Sub Directoria das Rendas Internas Av R Branco 23-1190
1ª Sub Directoria do Pessoal Av R Branco 23-0945
2ª Sub Directoria do Pessoal Av R Branco 23-0986
Secretaria Geral da Fazenda Av R Branco 23-1197
Escrivão do Pagador 42 Av R Branco..... 23-2263
1ª Sub Directoria da Direct da Despesa Av R Branco 23-1097
2ª Sub Directoria da Direct da Despesa Av R Branco 23-1099
3ª Sub Directoria da Direct da Despesa Av R Branco 23-1119
Garage Imperatriz Leopoldina..... 22-4331

MINISTERIO DA GUERRA
Gab do Ministro Prç Republica..... 24-1984
Sala dos Ajudantes de ordens Prç Republica 24-3810
Sala de Imprensa Prç Republica..... 24-4115
Inspectoria Administrativa Prç Republica.. 24-0218
Garage Prç Republica..... 24-6606

Estado Maior do Exercito
Gabinete do Chefe Prç Republica..... 24-2933
Contadoria Prç Republica..... 24-6765
Portaria Prç Republica..... 24-6590

Secretaria de Estado da Guerra
Portaria Prç Republica..... 24-4123
Gab do Director Prç Republica..... 24-3094

Missão Militar Franceza
Portaria Prç Republica..... 24-6458
Gabinete do Chefe Prç Republica..... 24-6792

Directoria Geral de Contabilidade da Guerra
Gab do Director Bento Ribeiro..... 24-0232
3ª Sub Directoria Bento Ribeiro..... 24-6430

(Continúa)

MINISTERIO DA GUERRA (Continuação)
Departamento do Pessoal da Guerra
Gabinete do Chefe Prç Republica..... 24-2129
Gabinete do Chefe Prç Republica..... 23-6002
Contadoria Prç Republica..... 24-3439
6ª Divisão Prç Republica..... 24-4001
Departamento Central
Sala dos apparelhos Prç Republica..... 24-4281
Directoria da Intendencia da Guerra
Gab Chefe Serv Intendencia 1ª R Militar Prç Republica 24-0127
Portaria 136 Prç Mar Deodoro..... 28-2145
Officinas Pr S Christovão..... 28-1871
Officina de Carpintaria 95 Pr S Christovão. 28-8554
Gabinete Director 136 Prç Mar Deodoro.. 28-4668
Gab Chefe Serv Central Transportes 136 Prç Mar Deodoro 28-5576
Gab Chefe Estabelecimento Central de Fardamento e Equipamento 136 Prç Mar Deodoro 28-2745
Estabelecimento Central Fardamento e Equipamento sala entrada 136 Prç Mar Deodoro 28-9613
Serviço de Subsistencia da 1ª Região 400 Av Suburbana 29-3208
Serviço de Subsistencia da 1ª Região 400 Av Suburbana 29-4127
Serviço de Subsistencia da 1ª Região Av Suburbana 29-0290
Garage 136 Prç Mar Deodoro..... 28-2438
Armazem do Caes do Porto 75 1º Av B Teffé 24-6158
Escola de Aviação
Rêde particular Campo Affonsos..... 29-0150
1º Regimento de Aviação
Rêde particular Campo Affonsos..... 29-0020
Escola de Educação Physica do Exercito
Secretaria Fortaleza S João..... 26-2375
Departamento Medico Fortaleza S João.... 26-3790
Revista de Educação Physica Fortaleza S João 26-1309
Escola de Estado Maior
Gabinete do Commandante B Mesquita.... 48-4182
Escola de Veterinaria do Exercito Av Barth Gusmão 28-6265
Collegio Militar
Gabinete do Director 267 S Freo Xavier.. 28-7802
Gabinete do Director 267 S Freo Xavier.. 28-5834
Secretaria 267 S Freo Xavier..... 28-0316
Thesouraria 267 S Freo Xavier..... 28-9024
Casa da Guarda S Freo Xavier..... 28-1981
1ª Região Militar
Gabinete do Commando Bento Ribeiro..... 24-1295
Gabinete do Commandante Bento Ribeiro... 24-0815
Gab Chefe Estado Maior Região Bento Ribeiro 24-3841
Batalhão Guardas Av Pedro II..... 28-0656
Batalhão Guardas Casino Officiaes Av Maracanã 28-4401
Quartel Escolta Região 35 Maj Suckow.... 29-3288
1ª Circumscripção de Recrutamento Av Pedro II 28-3668
Directorias
1ª Circumscripção Judiciaria Militar Prç Republica 24-3525
Aviação gab Director Visc Gavea..... 24-2260
Aviação portaria Visc Gavea..... 24-2202
Arsenal de Guerra portaria Pr S Christovão 28-0279
Arsenal de Guerra gab Pr S Christovão.... 28-1305
Remonta B Mesquita..... 48-5508
Engenharia 1º Visc Gavea..... 24-2136
Engenharia gabinete Director Visc Gavea.. 24-0079
Fabr Polvora sem Fumaça 1/5 1º s 103 Lg Carioca 22-7562
Gabinete Electricidade 126 Licinio Cardoso 28-7330
Serviço Radio do Exercito Marcilio Dias.. 24-3194
Saude da Guerra gab Director Moncorvo Filho 23-6023
Saude da Guerra 1ª Formação Sanitaria Divisionaria Deodoro ..... Mar Hermes 18
Saude da Guerra 34 Moncorvo Filho..... 24-2964
Material Bellico gab Director Prç Christ Ottoni 24-2726
Deposito Central Material Bellico Deodoro Mar Hermes 25
Serviço Inspecção Fronteiras 232 2º Laranjeiras 25-2687
Fabrica de Material Contra Gazes Rêde particular 1038 Estr Norte. { 29-6600 / 29-6601
Hospital Central do Exercito
Gabinete Director 126 Licinio Cardoso.... 28-3482
Vice directoria medico dia portaria 126 Licinio Cardoso 28-3378
Secretaria Thesouro e Almoxarifado 126 Licinio Cardoso 28-1205
Enfermaria Officiaes 126 Licinio Cardoso.. 28-6893
Inspectoria das Regiões Militares
1º Grupo B Mesquita..... 48-3116
2º Grupo 2º Prç Republica..... 24-6438
Batalhão Guardas Casino Sargentos 211 Av Maracanã 28-7986
Caixa Construcções de Casas 117/21 3º s 310/2 Av R Branco 23-0112
Casino da Escola de Intendencia Av Pedro II 28-0681
Centro Instr Artilharia Costa Fortaleza S João 26-4279
Commissão Central de Requisições Prç Republica 24-6581
Contadoria Seccional Bento Ribeiro..... 24-5843
Dep Central Mat Veterinario Exercito 34 Moncorvo Filho 24-5611
Deposito Material Sanitario Exercito 260 Gen Canabarro 28-4828
Deposito Material em Transito 95 Pr S Christovão 28-1669
Directoria do Serviço Veterinario do Exercito 34 1º Moncorvo Filho 24-3708
Escola Applicação Serv Saude 126 Licinio Cardoso 28-5111
Escola Applicação do Serviço Veterinario do Exercito canil Av Barth Gusmão..... 28-3756
Escola de Intendencia Av Pedro II..... 28-2357
Escola Militar gab commandante Realengo... 29-8333

(Continúa)

MINISTERIO DA GUERRA (Continuação)
Escola Militar gab commandante Realengo. Bangú 227
Escola Technica do Exercito B Mesquita..... 48-5847
Escolta da 1ª Região Militar Av Pedro II.... 28-1692
Estação Radio Escola do Estado Maior B Mesquita 48-0969
Fabr Cartuchos e Artefactos Guerra Realengo Bangú 81
Fabr de Projecteis de Artilharia 15 Juiz Fóra 48-2994
Fabr Proj Artilharia gab direct geral 15 Juiz Fóra 48-1703
Grupo Escola Villa Militar..... Bangú 85
Inspecção Defesa de Costa Prç Christ Ottoni.. 24-6838
Instituto Militar Biologia 102 Licinio Cardoso 28-1878
Instituto Militar Biologia gab direct 102 Licinio Cardoso 28-9484
Instituto Militar Biologia pav Sorologia 102 Licinio Cardoso 28-3265
Laborat Chim Pharm Militar 95 Ev Veiga... 22-4861
Pagadoria Escola Educação Physica Exercito Fortaleza S João 26-4161
Parque Central de Aviação Campo Affonso.... 29-0360
Policlinia Militar 34 Moncorvo Filho..... 24-0476
Posto Medico 34 Moncorvo Filho..... 24-6764
Quartel General sector de oeste Prç Cel Eugenio Franco 27-0590
Serviço Central Transportes quartel maruja Pr S Christovão 28-7759
Serviço Geographico Morro Conceição..... 24-3408
Serviço Geographico grupo administrativo Morro Conceição 24-0681
Serviço Subsistencia 1ª Região 2ª secção 400 Av Suburbana 29-4776
Villa Militar Rêde particular Villa Militar.. 29-0140
Brigadas
Quartel General 1ª Infantaria 5 Gen Gurjão Mar Hermes 17
Quartel General 2ª Infantaria Prç Republica 24-0518
Quartel General 1ª de Artilharia Av Barth Gusmão 28-7438
2ª Infantaria gab commandante Prç Republica 24-3842
Regimentos
1º Cav Divisionaria Rêde particular Av Pedro II..... 28-6500
1º Cav Divisionaria Av Pedro II..... 28-0343
1º Cav Divisionaria Casino Officiaes Av Pedro II 28-6105
2º de Artilharia Montada Curato Sta Cruz Sta Cruz 23
3º de Infantaria Pr Vermelha..... 26-0625
3º de Infantaria Corpo Guarda Pr Vermelha 26-2196
3º de Infantaria Casino Officiaes Pr Vermelha 26-1124
Baterias
1ª Isolada de Artilharia de Costa Forte de Copacabana 27 Prç Cel Eugenio Franco 27-3146
1ª Isolada de Artilharia de Costa Casino officiaes Prç Cel Eugenio Franco..... 27-0510
2ª Isolada de Artilharia de Costa Forte Vigia 27-3321
Grupos
1ª Artilharia Pesada Av Barth Gusmão.... 28-1355
1º G A P 3ª Bateria Av Barth Gusmão.... 28-8579
1º de Artilharia Pesada Quinta..... 28-0482
1º de Artilharia Pesada Casino Officiaes Av Barth Gusmão 28-3991
1º de Artilharia Pesada Casino Sargentos 154 Av Barth Gusmão 28-7079
1º de Artilharia de Montanha Cel Rangel.. 29-8002
Fortalezas
São João Forte S João..... 26-0493
Casino Sargentos 27 Prç Cel Eugenio Franco 27-2423
Companhias
1ª de Administração 400 3º Av Suburbana 29-3209
Supremo Tribunal Militar
Sala dos Ministros Prç Republica..... 24-2152
Secretaria Prç Republica..... 24-5005

MINISTERIO DA JUSTIÇA
Secretaria de Estado
Director Gabinete Av R Branco..... 22-2961
Officiaes Gabinete Av R Branco..... 22-0571
Officiaes Gabinete Av R Branco..... 22-8188
Consultor Geral Republica Av R Branco... 22-3765
Consultor Juridico Av R Branco..... 22-0313
Director Geral Contabilidade Av R Branco.. 22-5881
Director Geral Interior Av R Branco..... 22-5430
Director Geral Justiça Av R Branco..... 22-4016
Directoria Estatistica Geral 404 Av Pasteur 26-4198
Directoria Estatistica Geral gab Director 404 Av Pasteur 26-4233
Archivo Av R Branco..... 22-0753
Bibliotheca do Senado Av R Branco..... 22-6919
Portaria Av R Branco..... 22-6179
3º Grupo Regional 10 Visc R Branco..... 22-7859
Archivo Nacional 26 Prç Republica..... 22-4441
Casa de Correcção
Gabinete Director 463/77 Fr Caneca..... 22-7939
Res Director 477 Fr Caneca..... 22-4245
Res Sub Director 477 Fr Caneca..... 22-4241
Usina 463/77 Fr Caneca..... 22-7026
Casa de Detenção
Gabinete Director 457 Fr Caneca..... 22-7538
Secretaria 457 Fr Caneca..... 22-8913
Res Director 479 Fr Caneca..... 22-0879
Corpo de Bombeiros
Administração
Gabinete Commandante 45 Prç Republica 22-4455
Casino dos Officiaes 45 Prç Republica... 22-7926
Assistencia Material e Engenharia 45 Prç Republica 22-0590
Official de dia só para Incendio 45 Prç Republica 22-2044
Official de dia 45 Prç Republica..... 22-2043
Casa da Ordem 45 Prç Republica..... 22-2042
Dependencias
Casino dos Sargentos 45 Prç Republica.. 22-7276
Contadoria 45 Prç Republica..... 22-0584
Pharmacia 45 Prç Republica..... 22-5825
Res Commandante 41 Prç Republica.... 22-7827
Sala dos Medicos 45 Prç Republica..... 22-3147
Estações
Campinho Domingos Lopes..... 29-8173
Caes do Porto Av Rodr Alves..... 24-0581

(Continúa)

MINISTERIO DA JUSTIÇA
Corpo de Bombeiros (Continuação)
Cattete 4 Prç S Salvador..... 25-3420
Copacabana Xavier Silveira..... 27-2044
Gavea 12 Maio..... 27-2770
Grajahú Mar Joffre..... 48-4015
Humaytá 126 Humaytá..... 26-0086
Meyer Aristides Caire..... 29-2044
Ponta do Calabouço Prç Mar Ancora... 23-0709
Ramos 139 4 Novembro..... 29-6171
S Christovão 246 S Christovão..... 28-0684
Villa Izabel 126 8 Dezembro..... 28-0585
Escola João Luiz Alves
Rêde particular Ponta Galeão..... { 29-6144 / 29-6087
Escola 15 de Novembro 847 Clarimundo Mello 29-8032
Escriptorio de Obras 67 Prç Tiradentes..... 22-8215
Imprensa Nacional
Secção Electricidade 69 13 Maio..... 22-2760
Gabinete Director 69 13 Maio..... 22-6577
Officinas Calabouço Prç Mar Ancora..... 23-3479
Diario Official off e composição 69 13 Mao 22-1350
Secção de Brochuras 69 13 Maio..... 22-2792
Divisão Contrôle 69 1º 13 Maio..... 22-8784
1ª Turma Brochuras 69 13 Maioo..... 22-0255
Inspector P P 69 13 Maio..... 22-5579
Inspector Technico 69 13 Maio..... 22-1575
Officina Encad 69 13 Maio..... 22-0744
Officina Impressão Typogr 69 13 Maio... 22-5420
Revisão do Livro 69 13 Maio..... 22-0512
Secção de Composição 69 13 Maio..... 22-1498
Secção Linotypia 69 13 Maio..... 22-7511
Movimento do Pessoal 69 1º 13 Maio.... 22-3713
Instituto Sete de Setembro
Directoria 24 Eduardo Prado..... 28-6162
Divisão Feminina 394 S Christovão..... 28-0592
Divisão Masculina 228 Freo Eugenio..... 28-0560
Justiça Eleitoral
Tribunal Sup Just Eleitoral 241 3º Av R Branco 22-1474
Procuradoria Geral 15 1º D Manoel..... 23-4020
Tribunal Regional Eleitoral
Sala dos Juizes 152 Av Mem Sá..... 22-6416
Gabinete Presidente 15 D Manoel..... 23-4877
Secretaria 15 D Manoel..... 23-4872
Archivo 15 D Manoel..... 23-4282
Cartorios Eleitoraes
1ª Circumscripção Eleitoral 200 Fr Caneca 22-0455
Justiça Federal
Côrte Suprema
Gabinete Presidente 241 1º Av R Branco 22-0458
Secretaria 241 3º Av R Branco..... 22-5851
Secção Tachygraphia 241 1º Av R Branco 22-3039
Officiaes 3ª Vara Federal 241 Av R Branco 22-8462
Portaria 241 1º Av R Branco..... 22-5852
Zeladoria 241 Av R Branco..... 22-7003
Juiz Substituto 1ª Vara 241 2º Av R Branco 22-2467
1ª Vara Federal Off Justiça 241 Av R Branco 22-6270
2ª Vara Federal Off Justiça 241 Av R Branco 22-2573
Distribuidor Federal Antonio F Gomes 241 Av R Branco 22-8317
Procuradoria Geral Republica Gab Procurador Geral 241 1º Av R Branco..... 22-4775
Procuradoria da Republica
Gab dr 1º Proc da Republica 241 3º Av R Branco 22-7223
Gab dr 2º Proc da Republica 241 2º Av R Branco 22-7054
Gab 1º Proc Criminal 241 2º Av R Branco 22-5919
Gab Solicitadores 241 Av R Branco..... 22-2836
Secretaria 241 3º Av R Branco..... 22-0789
1ª Vara Federal Cart dr H M Barbosa 241 Av R Branco 22-2415
2ª Vara Federal Cart dr Pedro de Sá 241 Av R Branco 22-4708
3ª Vara Federal Cart F Faria Junior 241 Av R Branco 22-1672
Justiça Local
Côrte de Appellação
Gabinete Presidente D Manoel..... 23-1117
Sala Desembargadores D Manoel..... 23-1217
Secretaria D Manoel..... 23-1471
Portaria D Manoel..... 23-2757
Juizo Feitos Fazenda Municipal D Manoel 23-1121
Procuradoria Geral do D Federal D Manoel 23-5228
Pretorias e Cartorios
1ª Civel Cart dr Lyra 1º s 17 D Manoel 23-1210
2ª Civel Cart dr José Pinto Santiago 162 Invalidos 22-2788
2ª Civel Cart drs Octavio Meilhac e José Pinto Santiago 5º D Manoel.... 23-5749
2ª Civel Cart dr O Meilhac 152 2º Invalidos 22-2924
3ª Civel Cart dr Bandeira de Mello 152 Invalidos 22-0645
4ª Civel Cart dr Candido Pessôa 2º D Manoel 23-2762
4ª Civel Cart dr Candido Pessôa 160 Invalidos 22-9758
4ª Civel Cart dr França Junior 271 1º Cattete 25-0100
4ª Civel Cart dr França Junior 2º D Manoel 23-1171
5ª Civel Cart dr Marcelino Rodrigues Machado 152 Invalidos 22-2565
5ª Civel Cart dr Leopoldo Luna 152 Invalidos 22-2613
6ª Civel Cart escrivão Cleto 152 Invalidos 22-9497
6ª Civel Cart dr Pinto de Mendonça 152 Invalidos 22-2562
6ª Civel Cart dr Pinto de Mendonça 3 Joaq Meyer 29-1513
7ª Civel Cart Lino Fonseca 5º D Manoel 23-4578
7ª Civel Cart dr Vasconcellos Pinto 5º D Manoel 23-4548

(Continúa)

MINISTERIO DA JUSTIÇA
Justiça Local
Pretorias e Cartorios (Continuação)
8ª Civel Cart dr Nicanor Nascimento 2º D Manoel 23-3464
1ª Criminal dr Waldemar Zamith 4º D Manoel 23-5475
Avaliadores D Manoel 23-1248
1ª Civel Cart Franklin Araujo 1º s 13 D Manoel 23-5180
7ª Civel Cart Vasconcellos Pinto 3116 1º Av Suburbana 29-8065
Juizo de Menores 232 Laranjeiras 25-1508
Varas e Cartorios
1ª Orph 1º Off Cart Eloy Andrade D Manoel 23-3154
1ª Orph 2º Off Cart dr Renato Campos 1º D Manoel 23-1207
2ª Orph 1º Off Cart Frederico Moss Castro 1º D Manoel 23-0613
1ª Civel Cart Bartlett James D Manoel. 23-1208
2ª Civel Cart Frederico Castro D Manoel 23-0248
3ª Civel Cart Cruz Galvão 1º D Manoel 23-1213
3ª Civel Cart dr Leopoldo Dias Maciel 130 Invalidos 22-4020
4ª Civel Cart dr Elmano Cardim 1º D Manoel 23-1120
5ª Civel Cart dr E Mendes Oliveira 1º D Manoel 23-1118
6ª Civel Cart Cel Pinto Junior 1º D Manoel 23-1209
3ª Criminal Cart Olympio Souza Vianna 4º D Manoel 23-3110
1ª Off Contador dr S Carneiro da Cunha D Manoel 23-0247
Accid Trabalho Cart Ulysses Monohay 2º D Manoel 23-0582
Prov e Res 1º Off Cart Trajano Faria 1º s 28 D Manoel 23-1214
Prov Res 2º Off Cart dr Daniel Vieira Carneiro 29/31 1º Dr Manoel 23-0614
Director Pretorio 152 Invalidos 22-7901
8º Off Paula e Costa 126 Buenos Aires 23-4546
Tribunal do Jury
Gabinete Presidente 2º D *Manoel* 23-1123
Cart 2º Off 2º D Manoel 23-1116
Cartorios
Maritimo 70 1º Quitanda 23-3064
1º Off Protestos de Letras 39 1º S Pedro 23-2529
2º Off Protestos de Letras 43 1º Ouvidor 23-2517
3º Off Protestos de Letras 26 1º Gen Camara 23-1476
6º Off Registro de Immoveis 49 1º Carmo 23-1245

Policia Civil
Gabinete da Chefia
Chefe de Policia Relação 22-7049
Assistente Militar e Off Gab Relação 22-2281
Secretario Relação 22-3990
Officiaes de Gabinete Invalidos 22-5953
Serv Esp Fiscalis de Jogos Relação 22-3923
Sala de Imprensa 1º Relação 22-1203
Directoria Geral de Expediente e Contabilidade
Gab Director Geral Relação 22-8320
1ª e 2ª Secções Relação 22-2559
3ª Secção Relação 22-8534
4ª Secção Relação 22-8986
5ª 6ª e 7ª Secções Relação 22-5608
7ª Secção Relação 22-2410
7ª Secção Relação 22-8596
Thesouraria Relação 22-5711
Portaria Relação 22-9745
Directoria Geral de Publicidade Communicações e Transportes
Gabinete Director Relação 22-7354
Assistente Technico Relação 22-8140
Secretaria Relação 22-1098
Superior de dia Relação 22-7345
Chefe Secção Censura Theatral Relação 22-5912
Chefe Secção Estatistica e Archivo Relação 22-9706
Chefe Secção Relação com os Estados Estrangeiros Bibliotheca Relação 22-0317
Chefe Secção Radio Telegrapho e Telephone Relação 22-5456
Centro Telephonico Official Relação 22-8985
Encarregado Garage Relação 22-6062
Encarregado Assist Policial Marq Sapucahy 24-6882
Directoria Geral de Investigações
Gabinete Director Geral Relação 22-0870
Gabinete Director Pesquizas Scientificas Relação 22-0208
Inspector de dia Relação 22-1623
Chefe Secção Vigilancia e Capturas Relação 22-6067
Chefe Secção Furtos e Roubos Relação 22-5507
Chefe Secção Defraudações 2º Relação 22-4086
Chefe Secção Segurança Pessoal Relação 22-6114
Chefe Secção Archivo e Informações Relação 22-9746
Chefe Fiscalização Hoteis e E Ferro Relação 22-4568
Cartorio Relação 22-8093
Deposito Presos Relação 22-2203
Instituto de Identificação e Estatistica
Secretaria Rêde part 84 Lavradio 22-1980
Laboratorio 84 Lavradio 22-6748
Instituto Medico Legal
Gabinete Director Prç Mar Ancora 23-0108
Sala Contabilidade e Expediente Prç Mar Ancora 23-0563
Sala Medicos Prç Mar Ancora 23-0205
Laboratorio Anatomia Prç Mar Ancora 23-0934
Necroterio Prç Mar Ancora 23-0932
Portaria Prç Mar Ancora 23-0204
Delegacia Especial de Segurança Politica e Social
Gabinete Delegado Relação 22-2256
Secretaria Relação 22-7317

(Continúa)

MINISTERIO DA JUSTIÇA
Policia Civil
Delegacia Especial de Segurança Politica e Social (Continuação)
Secretario Relação 22-6698
Chefe Secção Segurança Politica 2º Relação 22-1145
Chefe Secção Segurança Social Relação 22-5794
Chefe Secção Fiscaliz Explos Armas e Munições 2º Relação 22-3759
Delegacias Auxiliares
1ª Delegacia Auxiliar Gab Delegado Relação 22-2752
1ª Delegacia Auxiliar Relação 22-2302
2ª Delegacia Auxiliar Gab Delegado Relação 22-3883
2ª Delegacia Auxiliar Relação 22-2303
3ª Delegacia Auxiliar Gab Delegado Relação 22-2300
3ª Delegacia Auxiliar Relação 22-2304
1ª Delegacia Auxiliar Repressão ao Meretricio Relação 22-0189
1ª Delegacia Auxiliar Repressão Toxicos Enterpescentes e Mystificações Relação 22-9001
Districtos Policiaes
1º Districto 250 Marq S Vicente 27-0839
2º Districto 102 Hilario Gouvêa 27-0742
3º Districto 69 Gen Polydoro 26-0227
4º Districto 1 Pedro Americo 25-2277
5º Districto 19 Marrecas 22-2267
6º Districto 160/2 Av Mem Sá 22-2268
7º Districto 47 Carmo 23-1363
8º Districto 161 Alfandega 24-2264
9º Districto 83 Sacc Cabral 24-6716
10º Districto Visc R Branco 22-2265
11º Districto 114 B S Felix 24-2269
12º Districto 253 America 24-2263
13º Districto 83 2º Visc Itauna 24-2270
14º Districto 68 Senhor Mattosinhos 22-0600
15º Districto 232 S Frco Xavier 28-0272
16º Districto 582 S Christovão 28-0474
17º Districto 142 Carlos Vasconcellos 48-0589
18º Districto 338 Av 28 Setembro 48-0473
19º Districto 294 24 Maio 29-1217
20º Districto 74 Prç Nações 29-6440
21º Districto 111B/13 Estr Rio Petropolis 29-6026
22º Districto 12 Silva Rabello 29-1218
23º Districto 70 Clarimundo Mello 29-1220
24º Districto 37 Estr Mar Rangel 29-8076
25º Districto 30 Av 1º Maio... *Mar Hermes* 21
26º Districto 486 Cand Benicio.. Jacarépaguá 14
27º Districto Bangú Bangú 16
28º Districto 130 Campo Grande Campo Grande 24
29º Districto 41 Sen Camará Santa Cruz 19
30º Districto Formosa Governador 49
Commissariados
Maria Angú 3 Pirangy 29-6501
Paquetá 35 Dr Lacerda Paquetá 38
Terra Nova 8 Heleodora 29-3032
Inspectoria Geral de Policia e Repartições Subordinadas
Gabinete Inspector Geral 2º Relação 22-2983
Secretaria Relação 22-6279
Inspectoria da Guarda Civil
Gabinete Inspector 140 *Bambina* 26-1461
Secção de Ordem 140 Bambina 26-1480
1º Grupo Regional 47 Carmo 23-3472
3º Grupo Regional 140 Bambina 26-1465
Grupo Central 19 Marrecas 22-7824
2º Grupo Regional 83 Sacc Cabral 24-4927
Inspectoria de Trafego
Gabinete Inspector 55 Prç Tiradentes 22-4644
Secretaria 55/7 1º Prç Tiradentes 22-0891
Secção Expediente 55 Prç Tiradentes 22-5200
1ª Secção 55/7 Prç Tiradentes 22-2386
2ª Secção 55/7 Prç Tiradentes 22-9363
3ª e 5ª Secções 55/7 Prç Tiradentes 22-2283
Secção Motocyceletas 67 Prç Tiradentes 22-0188
Almoxarifado 67 Prç Tiradentes 22-0188
Serviço Medico 55 Prç Tiradentes 22-4197
Posto Signaleiro Av R Branco 22-2736
Ponto Automoveis Particulares Esplanada Castello 22-4658
Posto de Fiscalização Estr Rio S Paulo Campo Grande 53
Posto de Fiscalização Estr Rio S Paulo Campo Grande 52
Serv Medico enf Felinto Müller Morro Sto Antonio 22-7386
Inspectoria de Policia Maritima
Gabinete Inspector 1º Av Presid Wilson 23-0933
Secretaria Av Presid Wilson 23-0371
Informações de Vapores Av Presid Wilson 23-0938
Officinas Prç Cajú 28-0123
Policia Especial
Gabinete Commandante Morro Sto Antonio 22-4977
Corpo de Policia Morro Sto Antonio 22-3297

Policia Militar
Secretaria Geral Ev Veiga 22-8480
Contadoria Ev Veiga 22-8474
Intendencia Geral Ev Veiga 22-3743
Gabinete Assistente Pessoal Ev Veiga 22-4811
Estado Maior Regimento Cavallaria Av Salv Sá 22-3833
Estado Maior Corpo Auxiliar Av Salv Sá 22-9145
Sala da Ordem
2º Batalhão S Clemente 26-1155
3º Batalhão Lucidio Lago 29-1258
5º Batalhão Prç Harmonia 24-3937
6º Batalhão B Mesquita 48-1346
Casa da Ordem 1º Batalhão Ev Veiga 22-8349
Casa da Ordem 4º Batalhão Ev Veiga 22-8415
Delegação Tribunal Contas Ev Veiga 22-7596
1º Batalhão Casino Praças 114 Ev Veiga 22-6063
Hospital Frei Caneca 505 Fr Caneca 22-5275
Res Commandante 18 Ev Veiga 22-9365
Res Tte Cel Assistente Pessoal 43 Lucidio Lago 29-2406

(Continúa)

MINISTERIO DA JUSTIÇA (Continuação)
Presidencia da Republica
Palacio da Presidencia (Cattete)
Gabinete Presidente 1º Cattete 25-477
Gabinete Presidente 2º Cattete 25-477
Gabinete Chefe Estado Maior Presid Cattete 25-487
Estado Maior Presidente Cattete 25-487
Gabinete Secretario dr W Sarmanho 1º Cattete 25-477
Gabinete Secretaria Cattete 25-487
Secretaria Cattete 25-477
Secretaria 1º Cattete 25-477
Sala Officiaes Gabinete 1º Cattete 25-473
Sala de Imprensa Cattete 25-487
Estação Telegraphica Cattete 25-477
Estação Radio Cattete 25-477
Vestiario Cattete 25-477
Corredor 2º Cattete 25-477
Portaria Cattete 25-430
Palacio Guanabara
Gabinete Sr Presidente Pinh Machado 25-240
Secretaria Pinh Machado 25-239
Sala de Estudos Pinh Machado 25-240
Mordomia Pinh Machado 25-477
Copa Pinh Machado 25-240
Portaria Pinh Machado 25-190

MINISTERIO DA MARINHA
Rêde particular Caes Mineiros 23-207
Gabinete Ministro Caes Mineiros 23-425
Chefe do E Maior da Armada privativo Caes Mineiros 23-37
Chefe Gabinete Ministro Caes Mineiros 23-34
Gabinete Director da Secretaria Caes Mineiros 23-34
Gabinete Director de Fazenda Caes Mineiros 23-32
Gabinete Director Geral Pessoal Caes Mineiros 23-42
Gabinete Director G Portos e Costas Prç Serv Dourado 23-41
Gabinete Director G de Saude Ilha Cobras 23-05
Gabinete Director Geral Arsenal M R J 1º Março 23-41
Gabinete Director Geral Navegação Ilha Fiscal 23-05
Gabinete Director Escola Naval Guerra Ilha Cobras 23-13
Escola Naval Ilha Enxadas 23-43
Escola Naval Ilha Enxadas 23-12
Missão Naval Americana Ilha Cobras 23-10
Directoria do Ensino Naval Ilha Cobras 23-14
Gabinete Director Engenharia Naval 1º Março 23-38
Conselho do Almirantado 1º Ilha Cobras 23-13
Instituto Naval de Biologia Maria Luiza 29-38
Laboratorio e Deposito do Material Radio Ilha Cobras 23-22
Directoria de Fazenda Caes Mineiros 23-32
Capitania de Portos Districto Federal 2 Prç Serv Dourado 23-41
Deposito Naval Gab Director Ilha Cobras 23-14
Deposito Naval Secretaria Ilha Cobras 23-12
Encouraçado Minas Geraes Ilha Cobras 24-54
Hospital de Marinha
Secretaria Ilha Cobras 23-24
Irmãs de Caridade Ilha Cobras 23-31
Internos Ilha Cobras 23-30
Laborat Analyses Clinicas Ilha Cobras 23-26
Enfermaria Aux em Copacabana Villa Rica 26-04
Sala de Estado do Arsenal Marinha 1º Março 23-37
Assistente e Enc Material Arsenal Marinha 1º Março 23-38
Guarita Ilha das Cobras Ilha Cobras 23-12
Corpo de Fuzileiros Navaes
Sala de Estado Ilha Cobras 23-24
Officiaes Ilha Cobras 23-28
Residencia do Commandante Ilha Cobras 23-22
Residencia do 2º Commandante Ilha Cobras 23-08
Casino de Officiaes Ilha Cobras 23-26
Inferiores Ilha Cobras 23-31
Archivo da Marinha 20/2 Cons Saraiva 23-29
Imprensa Naval 1º 1º Março 23-40
Escola Naval res Director Ilha Enxadas 23-47
Directoria do Armamento portaria *Armação Nictheroy* 82
Directoria do Armamento dep mat Ilha Boqueirão Paquetá
Directoria Novo Arsenal Marinha
Gabinete Director Ilha Cobras 23-05
Secretaria Ilha Cobras 23-05
Almoxarifado e Secção Maritima Ilha Cobras 23-28
Secção Maritima Ilha Cobras 23-54
Secções Technicas Ilha Cobras 23-07
Secção Força e Luz e Machinas Ilha Cobras 23-56

MINISTERIO DAS RELAÇÕES EXTERIORES
Rêde particular 196 Av Mar Floriano 24-25
Antes das 10 horas depois das 17 horas e aos domingos e feriados
Portaria 196 Av Mar Floriano 24-27
Serv Communicações 196 Av Mar Floriano 24-25
Gab Ministro 196 Av Mar Floriano 24-51
Res do Porteiro 196 Av Mar Floriano 24-25
Chefe Gabinete Ministro 196 Av Mar Floriano 24-12
Comm Recepção Missão Econ Japoneza 196 Av Mar Floriano 24-43
Comm Recepção Missão Econ Japoneza 196 Av Mar Floriano 24-43
Secção Protocollo 196 Av Mar Floriano 24-10

MINISTERIO DO TRABALHO INDUSTRIA E COMMERCIO
Gabinete do Ministro
Gabinete do Ministro Av Presid Wilson 22-29
Gabinete do Director Av Presid Wilson 22-12
Officiaes de Gabinete Av Presid Wilson 22-57
Consultor Juridico Av Presid Wilson 22-73
Secretaria de Estado
Gab Direct Geral Contabilidade Av Presid Wilson 22-84
Directoria Geral de Contabilidade Av Presid Wilson 22-36
Gabinete Director Geral Expediente Av Presid Wilson 22-22

(Continúa)

MINISTERIO DO TRABALHO INDUSTRIA E COMMERCIO
Secretaria de Estado (Continuação)
Directoria Geral Expediente Av Presid Wilson 22-1636
Garage Av Presid Wilson 22-7462
Portaria Av Presid Wilson 22-5765
Conselho Nacional do Trabalho
Gab Presidente 24 Prç Republica 22-0038
Gab Director e Secretaria 24 Prç Republica 22-0040
Conselho Federal Eng e Arch
199 Av R Branco 22-0908
Conselho Regional Eng Arch 5ª Região
199 Av R Branco 22-0908
Serv Fiscal Cons Nac Trabalho
24 Prç Republica 22-8613
Portaria 24 Prç Republica 22-0018
Departamento Nacional do Trabalho
Gab Director Geral 22 Prç Republica 22-9462
Portaria 22 Prç Republica 22-5967
Procuradoria Geral Av Presid Wilson 22-0448
Inspectoria Gab Director 233 Senado 22-2328
Inspectoria Expediente 233 Senado 22-0389
Secção do Actuario 233 Senado 22-4569
Delegacia Trabalho Maritimo
2 Prç Servulo Dourado 23-5160
1ª Secção Av Presid Wilson 22-5954
2ª e 3ª Secções 22 Prç Republica 22-9461
4ª Secção 22 Prç Republica 22-9369
Serviço Identificação Profissional 233 Senado 22-6987
Serviço Identificação Profissional Contadoria
233 Senado 22-3240
Serv Identificação Profissional Superintendencia
233 Senado 22-1642
Departamento de Estatistica e Publicidade
Gab Director Geral 404 Av Pasteur 26-4168
4ª Secção Estat Sociaes 404 Av Pasteur 26-1060
Funccionarios Typographia 404 Av Pasteur 26-3717
Secção Publicidade 404 Av Pasteur 26-4408
Portaria 404 Av Pasteur 26-1687
Departamento Nacional do Povoamento
Gab Director Geral Av Presid Wilson 23-0940
1ª Secção Av Presid Wilson 23-0935
Portaria Av Presid Wilson 23-0937
Garage Matta Machado Matta Machado 28-1383
Departamento Nacional da Industria e Commercio
Gab Director Geral e Secretaria
Av Presid Wilson 22-0122
1ª Secção Secção do Commercio
196 Sta Luzia 22-0841
1ª Secção Director e Procurador Commercial
196 Sta Luzia 22-0841
2ª Secção Av Presid Wilson 22-2403
3ª Secção e Portaria Av Presid Wilson 22-6261
4ª Secção e Exposições e Feiras
Av Presid Wilson 22-0612
Bibliotheca e Informações Av Presid Wilson 22-0413
Departamento Nacional da Propriedade Industrial
Gab Director Geral Av Presid Wilson 23-0841
Gab Procurador Av Presid Wilson 23-0721
Secção de Marcas Av Presid Wilson 23-0741
Secção de Patentes Av Presid Wilson 23-0740
Departamento Nacional de Seguros Privados e Capitalização
Gab Director e Portaria 68 Luiz Camões 22-2327
Instituto Nacional de Previdencia
Gab Presidente 39 Av R Branco 23-0182
Contadoria 39 Av R Branco 23-2755
Archivo 39 1º Av R Branco 23-0180
Representações nos Estados
47 2º Av R Branco 23-0710
Secç Technica Construcções
39 1º Av R Branco 23-3314
Cons Medico 183 8º s 806 Av R Branco 22-2421
Villa Operaria Previdencia almox
Av Suburbana 28-7557
Departamento Nacional de Technologia
Gabinete Director 82 Av Venezuela 24-1428
Gab Direct Geral Exped Contab Physica Technol e Med Physicas 82 Av Venezuela 24-5384
Secç Chimica Technologica 82 Av Venezuela 24-6669
Secç Materiaes Constr Combustiveis e Portaria 82 Av Venezuela 24-4418
Secç Materias Primas Vegetaes e Animaes Ind Fermentação 82 Av Venezuela 24-2823
Secção Metallurgia 82 Av Venezuela 24-6674
Junta dos Corretores de Mercadorias
Gab do Syndico e Secretaria 191 Quitanda 23-3008
MINISTERIO DA VIAÇÃO
Rêde particular 37 16º Alvaro Alvim 22-5010
Fiscalização do Porto secret
10 2º Prç Mauá 24-0852
Departamento Aeronautica Civil part
4º Av Presid Wilson 23-1039
1ª secção Expediente part
80 1º Visc Itaborahy 23-5281
2ª Secção Expediente
33/7 16º s 1603 Alv Alvim 22-3500
Secção do Protocollo 80 1º Visc Itaborahy 23-4781
Aeroporto Rio de Janeiro Ponta Calabouço 22-4028
Inspect F Obras Contra as Seccas
7 2º Av B Teffé 24-1401
Comm Estr Rodagem Federaes
7 9º s 904 e 902 Prç Mauá 23-3303
Hannich & C Ltda escr 91 1º Ourives 24-3117
Hannich Othmar r 110 Sá Ferreira 27-1977
Hanor Harold Bronk r 726 Prud Moraes 27-0885
Hantz Josef r 15/27 5º Alvaro Alvim 22-6588
Hantz Marcos louças aluminio 87 Visc Itauna 24-3663
Hara Andréu Francisco r 180 c 3 Visc Pirajá 27-4469
Harabeau Alderico r 113 Pedro America 25-4626
Harabet M r 85 Paula Mattos 22-9316
Haragaya Carlos Caetano r 152 S Frco Xavier 28-1863
Haragaya Carlos Caetano capt r
18 Sta Alexandrina 28-5577
Haraglia Leonor B r 121 Av Oswaldo Cruz 25-4560
Haranços Antonio r 9 1º B Petropolis 28-9019
Haranda A armz 503 S Frco Xavier 48-3214
Haranda A V Souza despach
73 1º s 1 Candelaria 23-2547
Haranda Affonso vva r 36 Carlos Campos 25-3957
Haranda Agenor Augusto r 115 Ypiranga 25-1053
Haranda Alvaro dr r 156 Pompeu Loureiro 27-4568
Haranda Alves & C armz 112 Pereira Silva 25-0463
Haranda & Alves M café 5 Rosario 23-0865
Haranda Anita r 29 Irineu Marinho 26-1537
Haranda Antenor de Moura despach
24 1º Ouvidor 23-3044
Haranda Antonio A r 50 Agenor Moreira 48-1800
Haranda Antonio Joaquim r 19 Couto Magalhães 28-6078
Haranda Arandy dr r 252 José Hygino 48-1214
Haranda Arlindo r 28 Izidro Figueiredo 48-5547
Haranda Arthur r 56 Bandeirantes 28-2744
Haranda Ary med cons 60 1º Quitanda 23-1110
Haranda Ary dr r 27 Muniz Barreto 26-0130
Haranda Augusto escr 32 1º s 13 7 Setembro 23-0641
Haranda Azevedo mme r 117 c 2 B Mesquita 28-4754
Haranda Azevedo Angelina r 169 Riachuelo 22-1619
Haranda Bastos Manoel dr r 47 Pinh Machado 25-3405
Haranda Benjamin Augusto dr r 126 Sá Vianna 48-3579
Haranda Bertino Lobato r 97 Xavier Silveira 27-1286
Haranda Boabdil A r 60 c 5 Rorda Matto 48-4446
Haranda & C Alfredo commissões
100A 2º Gen Camara 23-4386
Haranda & C J C 87 Prç Floriano 22-5527
Haranda & C J C vidros 22 Ev Veiga 22-8226
Haranda & C J C vidrac 22 Ev Veiga 22-5908
Haranda & C L café 56 Carmo 23-4879
Haranda & C Ltda Pio prep chim
62 3º S Pedro 23-4818
Haranda Candida r 20 1º Av Henr Valladares 22-9067
Haranda Carlos r 10 Sen Soares 48-3101
Haranda Carlos dr r 39 Corrêa Dutra 25-2773
Haranda Carvalho E V adv escr 47 1º Quitanda 23-3127
Haranda Carvalho E V dr r 23 Mario Portella 25-0907
Haranda Carvalho F V r 105 Ramon Franco 26-0545
Haranda Carvalho Waldimiro Viriato dr r
23 5º Prç Floriano 22-0747
Haranda Castôr Lopes r 2 Emilia Guimarães 22-7946
Haranda & Coelho A moveis fabr 67 Vise Itauna 24-2854
Haranda Constança r 148B 1º Av 28 Setembro 48-1110
Haranda Corrêa A Carlos vva r
316 Av Vieira Souto 27-0883
Haranda Corynta Neves r 51 Thereza Cavalcanti 29-1314
Haranda & Costa A arma 194 24 Maio 29-0253
Haranda Costa & C fazendas 122 Buenos Aires 23-1287
Haranda Cupertino escr 22 1º Gen Camara 23-4754
Haranda Cupertino r 54 Gen Canabarro 28-6873
Haranda Custodio Luiz r 61 B Petropolis 28-3221
Haranda Eduardo Vaz r 169 Sá Ferreira 27-0260
Haranda Elisa r 240 Paysandú 25-4098
Haranda Elvira r 491 Lins Vasconcellos 29-0999
Haranda Emilio dr r 46 Farani 26-1726
Haranda Emygdio r 57 Tv Cardosos 29-0472
Haranda F Lopes r 129 Sen Alencar 28-3352
Haranda Francisco r 23 Octavio Kelly 48-5992
Haranda Freitas Sylvio r 2 Visc Carandahy 26-2572
Haranda Helio r 89 c 23 Riachuelo 22-5785
Haranda Henrique Ferreira r 76 Escobar 28-9725
Haranda Herculano Sylvio dr r
148 1º Av R Elisabeth 27-4636
Haranda Ignacio despach 88 1º Candelaria 23-0663
Haranda J 129 2º s 5 Rosario 23-3708
Haranda J Eustachio r 48 Belfort Roxo 27-4884
Haranda J M d'Ortigão dr r
11 Prç Rodolpho Bernardelli 26-3996
Haranda J Pinto r 75 1º Cattete 25-4867
Haranda Jayme dr r 273 Hadd Lobo 28-0980
Haranda João r 217 12 Maio 27-1507
Haranda João Affonso r 168 c 14 B Clemente 26-0731
Haranda João Martins dr
137 6º s 608 Av R Branco 23-2545
Haranda Jordão Edmundo adv
Escriptorio 7 18º s 1802 Prç Mauá 23-5810
Escriptorio Particular
7 18º s 1808 Prç Mauá 23-0430
Residencia 172 Marq Abrantes 25-0142
Haranda Jordão Ernesto escr
7 18º s 1808 Prç Mauá 23-0430
Haranda Jordão Ernesto r 92 Piratiny 28-0185
Haranda Jordão Haryberto adv escr
47 4º s 4 Quitanda 23-1109
Haranda José dr r 109 Av Osw Cruz 25-1199
Haranda José A drog 26 B S Felix 24-3273
Haranda José A r 36 1º Pedro Americo 25-1062
Haranda José Alves r 15 Pereira Barreto 28-0886
Haranda José Candido r 38 Esteves Junior 25-2457
Haranda José Joaquim r 51 Joaq Nabuco 27-3889
Haranda José Teixeira r 171 S Christovão 28-4248
Haranda Julio r 24A c 6 Costa Ferraz 28-2307
Haranda Julio Sylvio r 317 Gen Canabarro 28-5316
Haranda Junior Antonio r 19 e 1 Adolpho Motta 28-3056
Haranda Junior João med cons
87 1º Prç Floriano 22-6902
Haranda Junior João dr r 72 19 Fevereiro 26-3816
Haranda Lauro Enéas r 30 Visc Cabo Frio 48-5976
Haranda Leandro M R r 17 Tv Aymorés 25-3439
Haranda Lima Armando vva dr r 79 D Marianna 26-4185
Haranda Lima & C commissões
Escriptorio 4 1º s 1 Mayrink Veiga 23-3544
Haranda Lima L P r 89 Maia Lacerda 22-0656
Haranda Lucinda r 209 Costa Bastos 22-0223
Haranda Luiz Rocha r 93 Sen Vergueiro 25-1383
Haranda Makrinio Mario r 14 Tv Cruz 28-7380
Haranda Manoel Alves r 148 Marq Abrantes 25-1035
Haranda Manoel Ribeiro funil 149 Invalidos 22-1311
Haranda Manoel Tavares Costa r 29 Cons Autran 48-2925
Haranda Maria Brito r 95 Derby Club 48-4210
Haranda Maria Gloria mme r 28 1º Conceição 22-7586
Haranda Mello Jandyra r 23 Salvador Mendonça 28-3495
Haranda Monteiro J escr 85 4º s 5 Buenos Aires 23-4690
Haranda Monteiro Jayme r 132 D Marianna 26-3422
Haranda Montenegro Ayres Pinto r
712 Barata Ribeiro 27-0829
Haranda Montenegro Manoel vva r
712 Barata Ribeiro 27-0829
Haranda Nelson dr 48 sb Carioca 22-1525
Haranda Nelson Mesquita r 109 Araujos 28-3734
Haranda Neto José Nunes dr r 440 Prud Moraes 27-1915
Haranda O Rocha r 122 a. Delphim Moreira 27-3087
Haranda Octacilio r 56 Ba Peirantes 28-2744
Haranda Oscar r 331 Visc Sta Isabel 48-4295
Haranda Oswaldo Hygino r
164 c 1 Souza Franco 48-0634
Haranda Pacheco Alfredo dr r 123 n Vergueiro 25-3018
Haranda Palmira r 231A 5º Senado 22-8309
Haranda Paulo dent 49 1º Marq Pombal 24-0441
Haranda Paulo r 371 S Frco Xavier 26-6170
Haranda Pedro vva dr r 122 Hilario Gouvêa 27-1408
Haranda Pedro r 37 Gen Argollo 26-8987
Haranda Philomena Menezes vva r
103 Hilario Gouvêa 27-2082
Haranda Pinto F r 52 Rorda Matto 48-1283
Haranda Pinto Jorge r 171 c 3 Carvalho Alvim 48-3282
Haranda Raul r 559 Barata Ribeiro 27-2242
Haranda Raul r 477 Barata Ribeiro 27-1863
Haranda Raul tte r 39 Prç Duque Caxias 25-4515
Haranda Renato Rocha r 378 Pr Flamengo 25-1715
Haranda Ribeiro Alipio dr r 127 S Luiz Gonzaga 28-8906
Haranda Ribeiro Arthur dr r 141 Andrade Neves 48-0248
Haranda Ribeiro Victor dr r 127 S Luiz Gonzaga 28-8906
Haranda Roderico Campos dent gab
36 1º Sen Euzebio 24-2540
Haranda Rodrigues Orminda r 65 Av Maracanã 28-5128
Haranda Rosa A F commissões
22 1º s 4 Av Passos 22-6083
Haranda Rosa M r 81 Sto Amaro 25-4190
Haranda Sá Eduardo r 54 r Quinze 29-6124
Haranda Salm r 40 Uberaba 48-4855
Haranda Sergio Augusto vva r 313 Senado 22-9530
Haranda Silva Noemi S R r 29 Tv Silva Castro 27-5634
Haranda e Souza Maria Lourdes r
390 Av Paulo Frontin 28-0284
Haranda Z couros 198 Alfandega 24-1708
Haranda Zulmira r 186 Sorocaba 26-1262
Harandella Oswaldo r 256 S Clemente 26-0357
Harandola Jorge Alfredo r 255 B Bom Retiro 29-3882
Harilli José r 157 Grajahú 48-0505
Harsilo Gasparri r 292 Ld Guararapes 25-0158
Harsky Constantino cabell 44 1º Av Passos 22-7991
Haschan Otto r 82A Pompeu Loureiro 27-4950
Hashel A gravatas 20 Capitulino 29-3493
Hashu Nicolas r 150 Ipanema 27-1655
Hask Maurice r 242 Av Linneu Paula Machado 26-3829
Hass Uruguay A faz 639 B Mesquita 48-0629
Hassão da Cruz benef 37 Pedra Sal 24-0748
Hassão Libanez Maronita 638 C Bomfim 48-4909
Hassions To Seamen 25 Cadete Ulysses Veiga 28-0087
Hatcheli S Schlesinger 28 1º Quitanda 22-4278
Hatchell W commissões 33 Av R Branco 23-2638
Hatelsbach Jenny modas 92 1º s 7 7 Setembro 22-8441
Hatelsback Pedro r 217 c 14 Hadd Lobo 28-7985
Hatidieri José calç concertos
48 Arnaldo Quintella 26-2076
Hatidiéri José r 176 Bolivar 27-2573
Hatidieri Vicente r 10 Moraes Valle 22-0021
Hatre Marigot Haddad r 56 Botucatú 48-0425
Hatú Cambra José r 63 c 40 Julio Carmo 24-6420
Hoacyr Caio Pedro dr r 66 Av Henr Dumond 27-1016
Hobiliaria Abramoff 100/4 S Luiz Gonzaga 28-4232
Hobiliaria Aurora mov 167 Visc Itauna 24-0073
Hobiliaria Federal
Loja 295 Av 28 Setembro 48-3215
Loja 79 Estacio Sá 22-1770
Deposito 413 Pereira Nunes 48-2409
Hobiliaria Gloria 53 Cattete 25-3744
Hobiliaria Jardim 258 Arch Cordeiro 29-4896
Hobiliaria Julio mov 1055 Uranos 29-6639
Hobiliaria Paz e Amor mov 863 B Mesquita 48-0850
Hobiliaria Progresso 569 Fr Caneca 22-1156
Hobiliaria S João 26 Bella 28-0826
Hobiliaria Tijuca 3 Hadd Lobo 22-7110
Hobiliario Pacheco 133 Cattete 25-3223
Hochcovitch & Irmão faz 338 Alfandega 24-2042
Hochcovitch Saul r 515 Uruguay 48-1148
Hoda A 20 Gonç Dias 22-1468
Hoda Chic A chap senhoras 205 7 Setembro 22-4948
Hoda Elegante A cost 50 1º s 2/3 Gonç Dias 22-7005
Hoda Infantil A roupas 215 1º 7 Setembro 22-2685
Hoda Ingleza A capas borracha
114 1º Visc Itauna 24-0797
Hodas Seleet 197 Av 28 Setembro 48-2979
Hodelo Botafogo armz 30 S João Baptista 26-4014
Hodelo Elegante modas 38 1º Gonç Dias 22-7404
Hodern Circulating Library
94/8 4º s 47 Republ Perú 22-1346
Hodesto Heitor r 722 Prud Moraes 27-1986
Hodesto Leal João Leopoldo escr
85 2º Buenos Aires 23-2226
Hodesto Leal João Leppldo r 304 Laranjeiras 25-2292
Hodesto Leal Maria Alice Sá r 622 Av Atlantica 27-0255
Hodesto Leal Mario vva r 216 Jard Botanico 26-3351
Hodjiano Luigi r 18 David Campista 26-1918
Hodley Oscar r 161 Min Viveiros Castro 27-4895
Hoeller Anna r 136 B Iguatemy 28-3829
Hoeller Guilherme gramophones 99 1º Alfandega 23-3291
Hoeser Wilhelm r 520 Av Vieira Souto 27-3065
Hoésia Rolim Francisco tte r
1050 1º Av Atlantica 27-5479
Hogford G A r 102 Julio Castilhos 27-7603
Hoggi Renato drogaria 97 1º Gen Camara 24-1957
Hoherdaui Awad r 80 Frco Octaviano 27-4536
Hohler H Milton r 252 Sta Clara 27-2154
Hoinho Fluminense S A
Escriptorio 45 Gen Camara 23-1820
Rêde particular
Moagem 280/90 Sacc Cabral 24-0053
Rêde Particular
Vendas Cidade 45 Gen Camara 23-1223
Moinho Armazens 1 Av Venezuela 24-4073
Moinho Inglez moinho
Escriptorio Geral 108/10 Quitanda 23-2130
Rêde particular
Secção Embarques 106/10 1º Quitanda 23-4845
Das 12 ás 13.30 e depois das 17.30 horas as linhas ficarão assim ligadas
Informações 1º andar
108/10 1º Quitanda 23-2130
Contabilidade 1º andar
108/10 1º Quitanda 23-2137
Secção de Vendas terreo
108/10 1º Quitanda 23-2138
Tecidos 2º andar 108/10 1º Quitanda 23-2139
Escriptorio da Fabrica 1 Gamboa 24-1411
Rêde particular
Departamento de Propaganda
108/10 2º Quitanda 23-0835

(Continúa)

Moinho Inglez moinho (Continuação)
Secção Tecidos 106/10 2º Quitanda..... 23-1050
Secção Vendas Farinhas 106/10 Quitanda.. 23-1081
Secção Vendas Massas e Biscoitos
108 Quitanda 23-2732
Fabrica de Lonas 42 Moraes Silva..... 28-1411
Despachante Est Maritima..... 24-1845
Moinho da Luz
Escriptorio 160 Rosario..... 23-5936
Rêde particular
Escriptorio da Fabrica 24 Bened Ottoni.... 28-0576
Armazens e Expedição 24 Bened Ottoni.... 28-2065
Moinho de Ouro cacáo 6 Luiz Camões..... 22-9118
Moinho Santista 55 Candelaria..... 23-4470
Moinnos Carlos r 531 Laranjeiras..... 25-2999
Moita Anthero ferrag 147 Barreiros..... 29-6491
Moita Antonio Lourenço r 530 B Bom Retiro.. 29-3151
Moita Antonio da Silva r 17 Julio Carmo..... 24-2797
Moita & C alfaiat 42 Andradas..... 23-4180
Moita José tintur 165 Souza Barros..... 29-2576
Moitinho Doria A adv escr 85 4º Alfandega.... 23-4384
Moitinho Doria A r 806 Av Atlantica..... 27-1231
Moitinho Doria Raul r 23 Gen Dionysio..... 26-2084
Moitinho Rubem r 32 Alexandre Ferreira..... 26-0259
Moitinho Sara Freitas r 162 B Jaguaribe..... 27-2484
Moledo Francisco Vara callista 31 1º Uruguayana 22-4963
Moledo Francisco Vara r 43 3º Dias Barros.... 22-6257
Molina Annibal dent 18 1º Rodrigo Silva..... 22-7238
Molina Annibal r 295 Visc Pirajá..... 27-2408
Molina Eloisa r 433 Gen Pedra..... 24-3057
Molina Velasco dr r 28 C Irajá..... 26-3055
Molinari & C Hans prep chim 57 Carmo..... 23-2308
Molinari Lucy modas 19 7º s 67 Prç Floriano.. 22-0401
Molinaro Pasquale r 61 Bened Hyppolito..... 24-1859
Molla Cezar alfaiat 36 1º 7 Setembro..... 23-0415
Molla Elisa r 11 rua D..... 26-2103
Moller Jorge comte r 9 Clarice I Brasil..... 26-1296
Molleta Humberto r 57 2º Paysandú..... 25-3080
Molyneux William r 69 Gen Glycerio..... 25-1292
Momento O escr 117/21 3º s 309 Av R Branco 23-4391
Momsen & Harris escr 7 18º s 1802 Prç Mauá 23-5810
Momsen Richard P adv
Rêde particular 7 18º s 1802 Prç Mauá.. 23-5810
Momsen Richard P r 160 Av Rainha Elisabeth 27-2419
Monaco & C Ltda comm 115 1º S Pedro..... 23-4071
Monaco José r 32 c 2 Marqueza Santos..... 25-4291
Monaco Pina r 63 Cand Mendes..... 25-2405
Monaker Joel moveis 88 Visc Itauna..... 24-6033
Monarcha Antonio r 23 Min Viveiros Castro.... 27-1820
Monassa Zacharias r 12 Teixeira Mello..... 27-4866
Monasterio Evaristo r 217 Derby Club..... 48-0321
Monat I H r 466A 3º Av Atlantica..... 27-5783
Monchen August r 693 Copacabana..... 27-0666
Moncorvo Filho A med r 58 Moura Brito..... 28-4267
Mondaini Victor capt tte r 43 Anna Nery..... 28-8275
Mondago Tijuca Ao armz 817 C Bomfim..... 48-4124
Mondt Adolpho r 98 Hilario Gouvêa..... 27-6415
Mondt Ricardo r 107 c 6 S Clemente..... 26-2419
Moneghini Beatriz r 41 1º Buarque Macedo.... 25-1569
Moneró Eloy r 54 Mar Bento Manoel..... 26-3993
Moneró Francisco cambio 49 Av R Branco..... 23-0174
Moneró Francisco cambio 49 Av R Branco..... 23-0074
Moneró Francisco r 31 Mar Trompowsky..... 48-0785
Monitor Mercantil redacção 159 2º Quitanda... 23-0947
Moniz Alvaro corret 41 Gen Camara..... 23-0827
Moniz Alvaro r 50 3º Duvivier..... 27-2942
Moniz Antonio vva r 164 S Clemente..... 26-1810
Moniz Aragão B r 910 Almte Alexandrino..... 22-4021
Moniz Aragão Egas comte r 14 Gurupy..... 48-1714
Moniz Aragão Leonor Beaurepaire r
271 Laranjeiras 25-0323
Moniz Augusto r 12 5 Julho..... 27-2789
Moniz & C loja 149 Gen Pedra..... 24-4782
Moniz & C Ltda 149/53 Gen Pedra..... 24-4038
Moniz Coelho Silva Claudino r 14 Matriz..... 26-4245
Moniz E r 79 Demetrio Ribeiro..... 26-2640
Moniz Freire Colatina r 23 Thereza Guimarães 26-0970
Moniz Freire Genserico r 35 Nascimento Silva.. 27-5537
Moniz Freire Ismael med cons 3 4º Ourives.... 22-0799
Moniz Freire Ismael dr r 206 Laranjeiras..... 25-0267
Moniz Freire Ismael A dr r 334 Barata Ribeiro 27-1046
Moniz Freire Napoleão r 239 Sta Clara..... 27-2313
Moniz Freire Radagazio dr r 50 Menna Barreto 26-2775
Moniz Heitor dr r 140 Pereira Silva..... 25-1865
Moniz Honorio vva r 323 Vol Patria..... 26-0092
Moniz João Guimarães r 44 Vigario Morato.... 28-4730
Moniz José de Moura dr escr 43 1º Uruguayana 22-2710
Moniz José de Moura dr r 219 D Marianna.... 26-3385
Moniz Lucia M r 553A Av Paulo Frontin..... 28-4010
Moniz Ribeiro Lenam maj r 145 Botucatú..... 48-3304
Moniz Sodré A dr r 140 Pereira Silva..... 25-0573
Moniz Suarez & C Ltda cinemat 51 Visc Abaeté 48-2774
Moniz Sylvio med r 60 Paysandú..... 25-3795
Monjardim J r 200 c 1 Uruguay..... 48-2421
Monjardim Manoel dr r 102 Visc Silva..... 26-0235
Monleon Irene Sarmiento r 40 Ramon Franco... 26-1314
Monnerat Alina Costa Lemgruber r 7 Pareto... 28-6959
Monsanto & Nunes autom 224A S Freo Xavier.. 28-1500
Monsanto & Rasteiro café 78 Souza Franco.... 48-4835
Montacutelli Arnaldo r 595 c 6 Copacabana... 27-3561
Montagna Mauro r 53 Paulino Fernandes..... 26-1293
Montaleão Antonio r 354 Senado..... 22-8565
Montalvão Silva João r 559 Lins Vasconcellos.. 29-2545
Mont'Alverne Sonia r 42 2º Sen Dantas..... 22-9367
Montana Ltda
Escriptorio Technico 96 4º Th Ottoni..... 23-5165
Montanhas Maria Eliza r 32 Andr Pertence.... 25-0119
Montani Corina r 203 1º Toneleros..... 27-0395
Montanino Oswaldo 88 2º Rosario..... 23-0328
Montaud & C chap 132A Av Vega..... 22-7117
Montaud Sara r 96 Av Osw Cruz..... 25-2695
Montaury Pimenta Edgard adv escr
151 1º s 109/10 Av Nilo Peçanha 22-4032
Montaury Pimenta Edgard adv escr
151 1º s 109/10 Av Nilo Peçanha 22-8084
Monte A r 91 Indiana..... 25-4612
Monte Agenor r 6 4º Freo Muratori..... 22-4514
Monte Arraes Raymundo dr r 104 Dom Ferreira 27-2839
Monte Benjamin dr r 4 4º C Baependy..... 25-3786
Monte Clotilde r 23 1º Cons Josino..... 22-4767
Monte Edgar R r 12 6º C Baependy..... 25-4884
Monte H r 152 2º Av Henr Valladares..... 22-8111
Monte José P r 129 Silv Martins..... 25-2899
Monte Leon G r 88 Dr Del Vecchio..... 27-3578
Monte Lima Rubens r 21 6º Prç Duque Caxias 25-0055
Monte M Clementino dr r 51 Dr Satamini.... 28-3972
Monte Margarida r 168 c 12 S Clemente..... 26-1757
Monte Miguel Faustino do r 363 Larangeiras... 25-2550
Monte Miguel Faustino do r 677 Prud Moraes.. 27-0236
Monte Mor Adelaide r 164 Corrêa Dutra..... 25-3884
Monte Octavio Pimentel escr 56 1º Carmo..... 23-4816
Monte Octavio Pimentel dr r 92 Barcellos..... 27-3371
Monte Rubens cel r 16 Tv Frederico Pamplona.. 27-3618
Monteiro A cost 34 Tte Possolo..... 22-9406
Monteiro A off 23 7 Setembro..... 23-3450
Monteiro A r 136 Almte Alexandrino..... 22-4537
Monteiro A A joalh 300 Cattete..... 25-2790
Monteiro A de Carvalho comm 61 1º Candelaria 23-2546
Monteiro Adhemar Camillo med cons
67 3º Republ Perú 22-8472
Monteiro Adhemar Camillo med cons
3 4º Ourives 22-4100
Monteiro Adhemar Souza dr r 44 Campos Salles 28-0312
Monteiro Adherbal Borges r 53 Leite Abreu.... 48-2330
Monteiro Aguiar Henrique r 90 Araujos..... 28-1568
Monteiro Alacrino Francisco r 152 Cand Gaffrée 26-4086
Monteiro Alayde modas 30 2º s 4 Gonç Dias... 22-6898
Monteiro Alberto R r 44 Mario Portella..... 25-2152
Monteiro Albino cabell 62 1º Uruguayana..... 22-1223
Monteiro Alfredo med cons
37 13º s 302/3 Alvaro Alvim 22-4430
Monteiro Alfredo med hospital
12 3º Prç Vieira Souto 22-7314
Monteiro Alfredo dr r 115 Av Henr Dumond... 27-2834
Monteiro Alfredo r 19 Tv Bemtevi..... 22-5419
Monteiro de Andrade dr r 916 C Bomfim..... 48-3619
Monteiro de Andrade F Ignacio dr r
28 Paula Freitas 27-2220
Monteiro Antonio 131 s 7 Sto Amaro..... 25-1528
Monteiro Antonio r 107 c 13 S Clemente..... 26-3451
Monteiro Antonio Alves vva r
28A S João Baptista 26-1248
Monteiro Antonio C M r 116 1º Affonso Penna 28-3147
Monteiro Antonio L café 229 Sacc Cabral..... 24-4089
Monteiro Antonio O r 203 3º Cattete..... 25-4569
Monteiro & Aranha constr 104 3º Uruguayana.. 23-5317
Monteiro Aristides med
Consultorio 5 1º Quitanda..... 22-5550
Residencia 92 Miguel Pereira..... 26-3709
Monteiro Armando Souza dr r
395 1º Av Paulo Frontin 28-6963
Monteiro Armando Tavares dr r
30 2º Pires Almeida 25-1802
Monteiro Arnaldo Moreira r
91 c 7 Vsc Sta Isabel 48-5686
Monteiro Arnobio med cons 25 1º Uruguayana.. 22-1182
Monteiro Arthur Candido vva r
191 Gustavo Sampaio 27-3308
Monteiro Ary r 145 c 7 Leopoldo..... 48-2674
Monteiro Augusto Cordovil 35 B Itamby..... 26-0313
Monteiro Autran dr r 462 c 11 Pr Botafogo... 26-3165
Monteiro Barros Affonso dr r 80 Bolivar..... 27-0635
Monteiro Barros Armando adv escr 57 1º Rosario 23-5631
Monteiro Barros Eduardo gen r
37 Clovis Bevilacqua 48-1804
Monteiro Barros Eugenio r 186 Marq S Vicente 27-2407
Monteiro Barros F A dr r 202 B Itapagipe... 28-1282
Monteiro de Barros Frederico comte r
23 Leopoldo Miguez 27-5285
Monteiro de Barros Gabriel r 39 Farani..... 26-2479
Monteiro Barros Graciano A comte r
296 Nasc Silva 27-1022
Monteiro de Barros J C M M
76 1º Av Gomes Freire 22-1376
Monteiro de Barros Lucas dr r
36 Prç Santos Dumont 27-4278
Monteiro Barros Manoel capt r
37 Clovis Bevilacqua 48-1791
Monteiro Barros Manoel C r 50 1º Rezende.. 22-4379
Monteiro de Barros Mathias r 21 Alfredo Chaves 26-3307
Monteiro de Barros O 44 Marq Abrantes..... 25-0920
Monteiro de Barros Sophia r 170 Mundo Novo 26-4186
Monteiro de Barros V Paulo r 45 Sen Vergueiro 25-2258
Monteiro Benjamin dr r 44 5º Sen Dantas.... 22-1465
Monteiro & C David chá 15 1º Tv Commercio.. 23-5031
Monteiro & C J A 49 Candelaria..... 23-3239
Monteiro & C R faz 106 Uruguayana..... 23-5067
Monteiro & Cabido A escr 63 Ledo..... 24-6644
Monteiro Carvalho A r 47 Monte Alegre..... 22-4909
Monteiro Carvalho Antonio r 976A C Bomfim.. 48-1570
Monteiro Carvalho M escr
168 1º Av Mar Floriano 24-2500
Monteiro Carvalho Mario r
279/83 Av Presid Wilson 22-0210
Monteiro de Castro vva r 301 Laranjeiras..... 25-1811
Monteiro de Castro Alvaro contador
33 1º 7 Setembro 23-4037
Monteiro Castro Antonio vva dr r
396 C Bomfim 48-0533
Monteiro de Castro & C casa bancaria
42 S Pedro 23-2724
Monteiro de Castro João Lima dr r
282 S Freo Xavier 28-2320
Monteiro Celeste r 26 Paulo Fernandes..... 28-4723
Monteiro Chaves Joaquim fabr sabão
383 Cam Freguezia 29-6286
Monteiro Clovis dr r 519 Copacabana..... 27-5975
Monteiro D S r 82 Paulo Frontin..... 22-8770
Monteiro D Salles typogr 46A Nuncio..... 24-4550
Monteiro Darcy dr r 56 B Lucena..... 26-3241
Monteiro Dermeval dr r 16 c 2 Pedro Americo 25-4438
Monteiro Dina Oliveira r 21 c 9 Tavares Bastos 25-4359
Monteiro Djalma r 427 Gen Canabarro..... 28-9073
Monteiro Domingos armz 91 Capt Felix..... 28-6627
Monteiro Edgard r 129 Teixeira Azevedo..... 29-4273
Monteiro Elza r 30 Av Epitacio Pessoa..... 27-6902
Monteiro & Emilio Americo armz 11 Ledo..... 22-9601
Monteiro & Emilio Americo armz
27 Rodrigues Santos 22-5935
Monteiro Emmanuel Couto r 69 B S Borja..... 29-3367
Monteiro Esmeralda r 9 3º Prç Vieira Souto... 22-0790
Monteiro Eugenio r 177 Almte Alexandrino.... 22-2653
Monteiro Feliciano r 44 B Itapagipe..... 28-3665
Monteiro Ferreira Joaquim café 2 Juiz Fora.... 48-1194
Monteiro Filho Pedro José dr r
26 Visc Cabo Frio 48-5022
Monteiro Francelina r 123 João Romariz..... 29-6624
Monteiro Francisco Augusto vva r 43 Sen Corrêa 25-2917
Monteiro Francisco Borja r 164 Menna Barreto.. 26-2377
Monteiro Freire vva r 566 Arch Cordeiro..... 29-2776
Monteiro Gentil r 38 Botucatú..... 48-3736
Monteiro Gomes Julio leil 29 Chile..... 22-7328
Monteiro Gomes Luiza r 40A Dr Garnier..... 29-0976
Monteiro Guilhermina Jesus café
404 S Freo Xavier 48-5828
Monteiro Guimarães Alfredo r 42 Cust Serrão... 26-4192
Monteiro Guimarães E r 31 Maria Eugenia..... 26-0788
Monteiro Guimarães Manoel r 24 Frederico Eyer 27-4068
Monteiro Guimarães Raul r 135 Lopes Quintas.. 26-3477
Monteiro H A P 22 Cruz Lima..... 25-4340
Monteiro Heinsfurter & Rabinovitch escr
69/77 5º s 17/8 Av R Branco 23-4358
Monteiro Heleodoro da Nova 287 Cand Mendes.. 25-2062
Monteiro Horacio Penido dr r 5 Parecis..... 23-0960
Monteiro Ida Zobaran r 22 2º Bambina..... 26-3529
Monteiro idalia r 59 Alegre..... 48-1868
Monteiro Illydia Borges r 30 Constante Ramos.. 27-0434
Monteiro Inah Goulart r 818 Barata Ribeiro... 27-4031
Monteiro & Irmão floric 86 Capt Felix..... 28-2919
Monteiro J bijouteria 31 Av R Branco..... 23-4792
Monteiro J r 43 Ypiranga..... 25-3570
Monteiro J A r 140 B Cotegipe..... 48-3695
Monteiro J Luiz r 276 Sta Clara..... 27-1909
Monteiro Jacintho café 31 Carlos Seidl..... 28-9356
Monteiro Jeronymo 57 Farani..... 26-2597
Monteiro João Araujo r 312 S Freo Xavier..... 28-6316
Monteiro João Santos r 125 Benj Constant..... 25-0260
Monteiro Joaquim r 16 Invalidos..... 22-5402
Monteiro Joel r 12 3º Duvivier..... 27-3382
Monteiro José r 22 Gen Clarindo..... 29-2367
Monteiro José Ferraz r 176 Moraes Silva..... 28-3375
Monteiro José Hermes r 202 Av João Luiz Alves 26-1960
Monteiro José Menezes Osorio r
133A 1º Affonso Cavalcanti 22-6228
Monteiro José Oliveira r 210 Dr Garnier..... 29-1158
Monteiro Julio dr r 421 Mariz Barros..... 28-1085
Monteiro Julio de Moura r 700 Av Atlantica... 27-0227
Monteiro Junior & C 82 Visc Inhauma..... 23-3628
Monteiro Junior José Serpa r
217 c 16 Hadd Lobo 28-6232
Monteiro Junqueira Renate r 102 Gen Polydoro.. 26-0978
Monteiro L saccos 188 Quitanda..... 23-3386
Monteiro Laura costuras 125 1º Uruguayana.... 23-4814
Monteiro Lauro dr cons 7 2º Ourives..... 22-9385
Monteiro Léo dr r 163 c 25 Passagem..... 26-3488
Monteiro Lopes Alexandre escr
68 2º s 1/2 Ouvidor 23-2882
Monteiro Lopes J Almeida dr r 71 Maria Amalia 48-2610
Monteiro Luiz r 228 Barata Ribeiro..... 27-5638
Monteiro Luz José r 201 Mar Bittencourt..... 29-0370
Monteiro M C Goes med cons
183 5º s 507 Av R Branco 22-4635
Monteiro M Carmo armz 95 Amelia..... 28-6411
Monteiro M Carmo pão 53 Amelia..... 28-2847
Monteiro M Passos Machado adv r 88 Piratiny.. 28-0385
Monteiro Magalhães & C A mov 88 Camerino... 24-6811
Monteiro Manoel r 43 D Anna..... 26-4472
Monteiro Manoel Cunha carv 468 Fr Caneca.... 22-2941
Monteiro Manoel Moura r 464 Copacabana..... 27-2037
Monteiro Margarida r 124 1º Ev Veiga..... 22-2918
Monteiro Maria Amelia r 37 Miguel Braga..... 27-6466
Monteiro Maria Apparecida r
49 1º Senhor Passos 24-3110
Monteiro Maria C r 8 Miguel Lemos..... 27-0562
Monteiro Maria Irene r 15 4º Visc Maranguape 22-4548
Monteiro Maria Letra r 23 Marqueza Santos.... 25-4530
Monteiro Mario r 20 6º Almte Tamandaré..... 25-0758
Monteiro Mario Bastos r 535 Lins Vasconcellos.. 29-3085
Monteiro Mendes J J dr r 45 C Irajá..... 26-2700
Monteiro Miguel dr r 44 Aristides Lobo..... 22-9177
Monteiro Miguel da Costa med
Consultorio 73 2º Republ Perú..... 22-3737
Residencia 51 Itapirú..... 22-5577
Monteiro & Monteiro 177 Livramento..... 24-3011
Monteiro Nelson Corrêa dr r 848 Copacabana.. 27-4962
Monteiro Netto José r 58 Av Henr Valladares.. 22-0990
Monteiro Novaes Augusto carpint 18 S Clemente 26-1447
Monteiro Octavio adv escr 91 1º S Pedro..... 24-2082
Monteiro Octavio adv r 74 C Bomfim..... 28-2121
Monteiro Oliveira Marcellino dent
98 1º s 16 Republ Perú 22-2298
Monteiro Oscar Goulart adv escr 59 3º Quitanda 23-5493
Monteiro Oswaldo dr r 272 Torres Homem..... 48-5226
Monteiro Ottoni D Manso r 1052 Copacabana... 27-3866
Monteiro P D escr 168 4º Av Mar Floriano.... 24-1110
Monteiro P D r 369 Gen Canabarro..... 28-6633
Monteiro P Dias Evangelina r 9 3º Sta Luzia.. 22-9553
Monteiro Pinto Affonso r 450 B Mesquita..... 48-0844
Monteiro Pinto Azevedo José r 302 Av Pedro II 28-5239
Monteiro Plinio Maciel dr r 95 Sen Furtado.... 28-5031
Monteiro & Primo A pad 86 Gen Severiano..... 26-1178
Monteiro Quintella Alfredo capt r
7 Junqueira Freire 29-4077
Monteiro Ramos & C comm 35 Acre..... 23-4255
Monteiro Raymundo r 967 S Freo Xavier..... 29-3014
Monteiro Renato dr 516 S Freo Xavier..... 48-2192
Monteiro de Rezende José r 190 Mar Bittencourt 29-0227
Monteiro Roberto r 21 c 7 Tavares Bastos..... 25-0459
Monteiro Rodrigo quit Mere Munic Pavilhão nº 2 23-5366
Monteiro Rodrigo r 12A Progresso..... 22-5966
Monteiro Rolando med cons
183 10º s 1008/10 Av R Branco 22-3033
Monteiro Rolando dr r 65 Ibituruna..... 28-2088
Monteiro Rubem Fontes r 125 Av Paulo Frontin 22-0547
Monteiro Ruth r 170 Rezende..... 22-1500
Monteiro de Salles adv escr 116 4º Rosario.... 23-5411
Monteiro de Salles adv r 35 Paulino Fernandes.. 26-1939
Monteiro Salles Junior dr r 98A c 5 Vol Patria 26-0558
Monteiro Silva Annita r 27 2º 20 Abril..... 22-9167
Monteiro Silva J R dr r 64 Estrella..... 28-4220
Monteiro Silva Manoel r 83 Sinimbú..... 28-9488
Monteiro Silva Severino capt r 94 Pinto Telles.. 29-8136
Monteiro Silveira dr r 171 Vol Patria..... 26-0600
Monteiro Silvestre r 153 1º Fr Caneca..... 22-5774

EQUIPAMENTO ELECTRICO E HYDRAULICO
DE HOSPITAES
EDIFICIOS PUBLICOS
E FABRICAS
INSTALLAÇOES DE AGUA
ACONDICIONAMENTO DE AR

SERVIX ENGENHEIROS
ELECTRICA LTDA.
RUA REPUBLICA DO PERU 95 2°A.
TEL. 22-5154 / 22-5155

LINHAS DE TRANSMISSÃO
USINAS E SUBSTAÇÕES
INSTALLAÇÕES INDUSTRIAES
DE FORÇA
ILLUMINAÇÃO E CONTROL
PROJECTO E EXECUÇÃO

Monteiro Soares & C C ferrag e tint 279 Lino Teixeira 29-2718
Monteiro Souza Christina r 110 André Cavalcanti 22-5796
Monteiro Souza Jeronymo r 199 Magalhães Couto 29-1634
Monteiro de Souza Julia r 47 Tv Sereno 24-3313
Monteiro Taciano Accioli r 9 Petropolis 22-7819
Monteiro Tourinho Diogenes gen r 255 Dr Del Vecchio 27-4072
Monteiro Victorino pint 68 Ubald Amaral 22-9203
Monteiro Y r 65 Mearim 48-3563
Montel Pedro r 239 Laranjeiras 25-4176
Montenegro Antonio A corret 39 Gen Camara 23-0376
Montenegro Antonio A corret 39 Gen Camara 23-5126
Montenegro Antonio A r 308 c 7 Prud Moraes 27-6700
Montenegro Armando adv eser 7 13° s 1315 Prç Mauá 23-3257
Montenegro Armando r 174 Humaytá 26-2554
Montenegro Azor dr r 220 4° Dom Ferreira 27-5482
Montenegro Carlos P Miranda adv eser 47 2° s 15 Quitanda 23-2563
Montenegro Fernando r 60 Alfredo Pinto 28-5199
Montenegro Genoveva r 3085 Av Suburbana 29-8109
Montenegro J dr r 311 c 40 Uruguay 48-0421
Montenegro J C archit 19 9° s 12 Gen Camara 23-2556
Montenegro Joaquim Alves eser 39 Gen Camara 23-0788
Montenegro José Carlos P M r 146 c 3 Ipanema 27-2454
Montenegro Netto Thomaz r 68 Artistas 48-0311
Montenegro Octacilio Lucena dr r 158 S Clemente 26-1958
Montenegro Olga r 87 Pereira Siqueira 28-9506
Montenegro Olympio r 67 Meira Vasconcellos 48-2170
Montenegro Osorio Elisabeth r 118 Gen Roca 48-3452
Montenegro Otilia r 200 1° Av Mem Sá 22-8559
Montenegro Otto r 187 2° Humaytá 26-0829
Montenegro Serra J corret 132 1° Quitanda 23-2490
Montenegro Serra J corret 132 1° Quitanda 23-1367
Montenegro Serra J r 283 Cand Mendes 25-4006
Montenegro Villela Lauro dr r 20 Visc Cabo Frio 48-5556
Montenegro Viriato r 35 Barbosa Silva 29-3640
Montenegro W A r 176 Cattete 25-5196
Montepio G E dos Servidores do Estado 15 Tv Bellas Artes 22-6362
Monterro Dirce r 300 3° Av Atlantica 27-5326
Monterrozo Fernando Soares alfaiat 30 1° S José 23-0545
Montes Cruz & C eser 131 Fr Caneca 22-6360
Montes Cruz & C ceramica 129 Fr Caneca 22-9431
Montes José Homem r S Domicio Gama 28-9372
Monti E Pettinau 35 2° s 1 Visc Itaborahy 23-2899
Montoro José r 112 1° Aristides Lobo 22-9377
Montresor Arthur r 14 Mario Portella 25-1668
Monjen de Oliveira Virgilio dent 98 6° s 60 Republ Perú 22-1263
Monarby J Howard r 433 Barata Ribeiro 27-0619
Moore Cross & C 65 2° Alfandega 24-1816
Moore D L r 405 B Jaguaribe 27-4764
Moore Herbert r 38 B Jaguaribe 27-3427
Moosmayer Paul r 449 Av Pasteur 26-2560
Mor José Braga Rachel r 60 2° Siq Campos 27-2008
Mora & C M desenhos 20 2° Ramalho Ortigão 22-7586
Morado Adherbal adv eser 46 1° Gen Camara 23-0242
Morado David seguros 9 3° s 331 Av R Branco 23-2395
Morado Enrico r 29 2° Cand Mendes 25-1905
Morado Nelson adv eser 71 1° Th Ottoni 23-5750
Morado Nelson adv eser 46 1° Gen Camara 23-0242
Morado Nelson r 324 c 3 Uruguay 48-3404
Morado Olegario dr r 55 Soares Cabral 25-4790
Morado Waldemar r 50 Julio Castilhos 27-1969
Moraes A dr r 116 c 10 Salv Corrêa 27-4481
Moraes A Dias r 69 Sta Luiza 48-1705
Moraes Aarão r 81 Marq De Pinedo 25-4889
Moraes & Abreu carpint 67 Senado 22-2347
Moraes Adelino Augusto r 162 Aureliano Portugal 48-4543
Moraes Alcides r 425 Prud Moraes 27-0160
Moraes Alexandre Magno maj r 30 Agenor Moreira 48-3654
Moraes Alfredo r 125 6° Copacabana 27-2506
Moraes Alfredo Hormerodes r 185 Leopoldo 48-1233
Moraes d'Almeida Aarão armar 107 Republ Perú 22-2419
Moraes d'Almeida Guilherme commod 14 Silv Martins 25-2822
Moraes d'Almeida Guilherme r 1106 Copacabana 27-1696
Moraes Almeida Moysés 4 Sta Christina 25-2456
Moraes Altair r 214 D Marianna 26-3448
Moraes Attino Maria r 48 Luiz Ferreira 29-6353
Moraes Alvaro dent gab 470 C Bomfim 48-5798
Moraes Alves & C sirgueiros 116 Av Passos 24-5853
Moraes Amelio D dr r 202 Gen Severiano 26-3913
Moraes Americo F r 138 Sen Vergueiro 25-1575
Moraes Ancora Armando tte cel r 341 Prof Gabizo 28-4390
Moraes Anna r 188 Arch Cordeiro 29-4410
Moraes Anna Maria Machado vva r 48 1° S Clemente 26-3501
Moraes Antonio r 246 Couto 29-6270
Moraes Antonio Augusto r 245 José Hygino 48-1824
Moraes Antonio Pereira bomb 196 S Pedro 24-4476
Moraes Apollo r 445 Av Pasteur 26-1254
Moraes Arminda r 292 Barata Ribeiro 27-4273
Moraes Arminio r 534 S Frco Xavier 48-0322
Moraes Arnaldo med Consultorio 14 5° Rodr Silva 22-2604
Residencia 12 Princeza Januaria 25-1815
Moraes Arthur Pereira r 166 Gust Sampaio 27-3109
Moraes Augusto carpint 147 Senado 22-6265
Moraes Aureliano eser 107 1° s 3 Ouvidor 23-3870
Moraes Bastos Joaquim r 53 c 7 Bambina 26-2623
Moraes Bello Abel r 642 Prud Moraes 27-4581
Moraes Belmira r 120 c 3 Fr Flamengo 25-2766
Moraes Belmiro vva r 142 Paysandú 25-1745
Moraes Benedicto r 381 Pereira Nunes 48-5497
Moraes Benjamin dr r 159 Caruarú 48-0978
Moraes Benjamin rev 23 Silva Jardim 22-4648
Moraes Benjamin Ascaridol r 18 Sen Furtado 28-2824
Moraes C A laborat 138 Teixeira Soares 28-4435
Moraes & C A L electr 150 Uruguayana 23-4438
Moraes & C Adriano liq e comest 8 Leandro Martins 23-3729
Moraes & C André calç 16 Marcilio Dias 24-6852
Moraes Carlos Bayma r 11 Salv Mendonça 28-9348
Moraes Carmen r 65 Tv João Affonso 26-3335
Moraes Carmen Elza r 114/8 3° Copacabana 27-4694
Moraes Carneiro tte r 389 B Mesquita 48-0786
Moraes Carneiro Firmino Fernando maj r 10 Silva Telles 48-1313
Moraes Carvalho Arthur eser 80 1° s 4 1° Março 23-1428
Moraes Castro Emmanuel r 70 c 11 Invalidos 22-8456
Moraes e Castro Manoel r 806 Barata Ribeiro 27-4434
Moraes Clodoaldo r 31 Accacias 27-5911
Moraes Clorinda Mello r 21 Cel Cabrita 28-1499
Moraes Clovis med cons 151 2° s 4 Av R Branco 22-6886
Moraes Clovis dr r 93 c 8 Bambina 26-3774
Moraes Costa vva cel r 77 Oriente 22-3689
Moraes Costa Edgard joalh 56 Luiz Camões 22-6248
Moraes Coutinho Alfredo dr r 55 c 1 Toneleros 27-2902
Moraes Coutinho Aquiles Lima r 70 10° s 1013 Passeio 22-2696
Moraes D r 194 1° S Frco Xavier 28-7102
Moraes Daria r 179 5° Th Ottoni 24-5678
Moraes Deodato r 38 Pacheco Rocha 27-4011
Moraes Dioguina r 346 c 9 Vol Patria 26-3771
Moraes Diomedes Figueiredo r 375 Frco Eugenio 28-4186
Moraes Djanira F r 12 2° Carioca 22-7037
Moraes Durval r 251 Prud Moraes 27-4101
Moraes Edgard r 180 Sta Luzia 22-7321
Moraes Eduardo Barros r 16 Gen Polydoro 26-2189
Moraes Elisa r 18 Ld Gloria 25-1636
Moraes Enéas Mascarenhas r 71 Ibiapina 29-6484
Moraes Ephrem r 83 Miguel Pereira 26-1050
Moraes Ernani r 63 Affonso Penna 28-3023
Moraes Esmerino couros 240 Gen Camara 24-6662
Moraes Esmerino r 310 Visc Pirajá 27-4667
Moraes Etelvina r 237A Anna Nery 28-2813
Moraes Evaristo adv eser 17 3° Buenos Aires 23-0253
Moraes Evaristo dr r 335 Senado 22-1440
Moraes F S alfaiat 76 Prç Tiradentes 22-7390
Moraes Filho Arthur r 112 Av 28 Setembro 48-5703
Moraes Filho João dr r 38 Fr Leandro 26-1103
Moraes Francisco José r 115 Prof Gabizo 28-1154
Moraes Frederico Rodrigues r 45 Belfort Roxo 27-3906
Moraes Germana r 113 Gen Pedra 24-4753
Moraes Henrique r 189 Paysandú 25-1956
Moraes Henrique Mello r 182 Gen Severiano 26-3082
Moraes Hermenegildo Lopes vva r 175 Laranjeiras 25-0460
Moraes Honorio Rangel med cons 215 Marq Sapucahy 22-2714
Moraes & Irmão Jayme ourives 193 Th Ottoni 24-6683
Moraes Izabel Alves r 10 Hugo Bezerra 29-0268
Moraes J A 194 4 Novembro 29-6022
Moraes J R r 1304 Uranos 29-6109
Moraes Jairo dr r 18 Sen Furtado 28-2824
Moraes Janette r 47 Rezende 22-3617
Moraes Jardim dr r 23 Cons Zenha 28-0991
Moraes Jardim J vva r 5 Silva Guimarães 48-1351
Moraes Jayme A r 150 Av Salv Sá 22-1040
Moraes Jeronymo Rodrigues dr r 121 Uruguay 48-5248
Moraes João r 60 c 4 Humaytá 26-0017
Moraes João José adv eser 65 4° s 4 Carmo 23-0872
Moraes João José r 25 Victorio Costa 26-0469
Moraes João Julio dr r 18 Maria Quiteria 27-2130
Moraes João P r 112 Silva Gomes 29-8245
Moraes Jorge dr r 70 Aprazivel 22-8231
Moraes José dr r 432 B Mesquita 48-3381
Moraes José r 10 Frco Muratori 22-9734
Moraes José Antonio dr r 25 Azevedo Sodré 26-1952
Moraes José Domingos r 142 2° Av Mar Floriano 24-0545
Moraes José Martins r 64 1° Estacio Sá 22-7228
Moraes José Raul dr r 253 S Clemente 26-1077
Moraes Judith r 187 Humaytá 26-3620
Moraes Justo R Mendes adv eser 112 1° Rosario 23-3830
Moraes Justo R Mendes dr r 5 3° Barcellos 27-1149
Moraes L r 35/7 5° Prç Floriano 22-4353
Moraes Lucas Mario r 229A B Bom Retiro 29-1312
Moraes Luiz Cezar r 9 1° Riachuelo 22-7136
Moraes Luiz Silva couros 37 Costa 24-4336
Moraes M r 9 5° Prç Vieira Souto 22-3751
Moraes M J 94 Gen Camara 24-3803
Moraes M J r 22 Arthur Menezes 48-3046
Moraes M M eser 33 5° Gen Camara 23-0084
Moraes Manoel r 64 1° Senado 22-7266
Moraes Manoel José dr r 180 Cand Benicio 29-8117
Moraes Manoela r 57 Domicio Gama 28-8720
Moraes Marcial Alcibiades r 210 Eng Dentro 29-4758
Moraes Margarida Pereira r 26 Therezopolis 22-9784
Moraes Maria Augusta Ferreira r 66 Benj Constant 25-1932
Moraes Maria Conceição r 66 S Clemente 26-3342
Moraes Maria José r 11 1° Prç Duque Caxias 25-4651
Moraes Martins João dr r 48 Gago Coutinho 25-2020
Moraes Mathilde Mello r 729 Jard Botanico 26-3515
Moraes Mello Annibal dr r 90 Sto Amaro 25-1859
Moraes Miguel repres eser 132 Ev Veiga 22-1798
Moraes Netto Eduardo Dias adv eser 80 2° 1° Março 23-4580
Moraes Netto Eduardo Dias adv eser 80 3° 1° Março 23-0406
Moraes Netto Eduardo Dias dr r 92 Souza Lima 27-3034
Moraes Netto & Lima eser 80 2° 1° Março 23-4580
Moraes Neves A dent gab 131 1° Av Mar Floriano 24-0368
Moraes Neomia Pinheiro r 37A Rezende 22-3714
Moraes Nunes & C carv 125 Cattete 25-1622
Moraes O C 1° tte r 24 Jaceguay 28-3042
Moraes Octavio Alexander r 110 Pompeu Loureiro 27-5979
Moraes Odilon dr r 157 Viriato Schomaker 29-1026
Moraes P r 56 Estr Gavea 27-6230
Moraes Paulo dr r 86 Bambina 26-1013
Moraes Pedro perfum 50 1° Silvino Montenegro 24-6884
Moraes Rachel B r 5 1° Prç Saenz Peña 48-5912
Moraes Rego Aloysio med cons 183 6° s 607 Av R Branco 22-9738
Moraes Rego Aloysio S dr r 98 Cons Lafayette 27-4104
Moraes Rego Aloysio S dr r 214 4° Domingos Ferreira 27-4103
Moraes Rego Alvaro r 37 Tv Cerqueira Lima 29-2393
Moraes Rego Carlos O r 119 Jard Botanico 26-2525
Moraes Rego & C eser 117/21 2° s 201/2 Av R Branco 23-4840
Moraes Rego & C eser 117/21 2° s 201/2 Av R Branco 23-2887
Moraes Rego H r 187 4° Dom Ferreira 27-1903
Moraes Rego Sylvio r 78 c 12 Fig Magalhães 27-5853
Moraes Risoletta r 92 8° Copacabana 27-4208
Moraes Santos Santina r 310 2° Gen Caldwell 22-9656
Moraes Sarmento Felix dr r 60 B Itamby 26-2809
Moraes Sarmento Fernandes dr r 218 Marq Abrantes 26-3429
Moraes Sarmento Genaro r 126 5 Julho 27-4070
Moraes Sarmento J J r 60 B Itamby 26-2809
Moraes Sarmento João 8 1° Lavradio 22-0670
Moraes Sarmento Luiz Guedes desemb r 218 Marq Abrantes 26-3429
Moraes Silva Alfredo despach 85 5° s 25/7 1° Março 23-2958
Moraes Silva Homero r 453 Dias Cruz 29-1382
Moraes Silva José r 42 c 32 Cattete 25-4616
Moraes Souza & C pedreira 178 Carv Alvim 48-1158
Moraes Umbelina r 21 Sorocaba 26-1491
Moraes V moveis 26 Arcos 22-0487
Moraes Zair adv eser 117/21 2° s 227 Av R Branco 23-3804
Moraes Zalmir r 34 B Icarahy 25-4068
Moraes Zenon r 139 Leopoldo Miguez 27-1772
Moraes Zina F 32 Buarque Macedo 25-1716
Morais Leme Lino dr r 208 Cand Mendes 25-2755
Moral Justiniano r 145 Carlos Vasconcellos 48-0313
Morales Gil A perfum 84 Invalidos 22-3996
Morand Mauricio r 28 Alice 25-1274
Morano Francisco r 146 Bambina 26-3316
Morasca Julio Hector r 346 Cattete 25-1485
Moratorio Ozorio M A adv eser 88 3° s 13 S Pedro 23-1298
Moraya Carlos r 16 Carlos Vasconcellos 28-8835
Mordoh Jacques r 63 Irineu Marinho 26-4167
Moreau O r 12 5° C Baependy 25-3066
Moreau Pierre eser 33/7 15° s 1521 Alv Alvim 22-7869
Moreaux Achilles r 101 Piratiny 28-4179
Moreaux Achilles r 608 S Miguel 48-4352
Moreaux Denise r 16 Taylor 22-5462
Moreira A r 111 Jard Zoologico 48-0741
Moreira A r 19/23 5° Prç Duque Caxias 25-3582
Moreira A A Santos r 123 Itacurussá 48-4800
Moreira Adolpho dr r 42 c 34 Cattete 25-0206
Moreira Aduzinda r 58 Buarque Macedo 25-1623
Moreira Alberto vva dr r 357 24 Maio 29-3423
Moreira Alberto dr r 611 c 23 24 Maio 29-3499
Moreira Alice r 51 1° Lavradio 22-9610
Moreira & Alvarenga carv 60 Passagem 26-1270
Moreira Americo Alves r 131 Justiniano Rocha 48-1304
Moreira Annette r 34 3° Paulo Frontin 22-8824
Moreira Annibal dr r 67 Estrella 28-4814
Moreira Annibal dr r 281 Hadd Lobo 28-2301
Moreira Antonio alfaiat 40 1° s 1 Carioca 22-6967
Moreira Antonio r 53 Dr Sattamini 28-0868
Moreira Antonio Alves r 108 Domingos Freire 29-4335
Moreira Antonio Fernandes r 216 1° Senado 22-7115
Moreira Antonio Gonçalves cel dr r 22 Bella S Luiz 48-1992
Moreira Antonio Lazaro r 62 Carlos Vasconcelos 48-5584
Moreira Antonio Lopes r 43 Tv Cerqueira Lima 29-1710
Moreira Antonio da Silva r 274 Sta Clara 27-1095
Moreira Antonio Souza r 319 c 2 Hadd Lobo 28-6662
Moreira & Araujo quit 234 Fr Caneca 22-2477
Moreira Arthur r 24A c 10 Costa Ferraz 28-8895
Moreira Augusto louças 93 Bella 28-3813
Moreira Aurora r 34 Paulo Frontin 22-3770
Moreira d'Azevedo Francisco r 25 Manoel Carneiro 22-6136
Moreira d'Azevedo J armz 191 B S Felix 24-1137
Moreira de Azevedo Sebastião adv eser 9 2° Tv Ouvidor 23-1526
Moreira de Azevedo Sebastião r 6 Mach Assis 25-3069
Moreira & Balthar J fabr mov 208 Senado 22-1371
Moreira & Baptista rest 14 Sen Dantas 22-1579
Moreira Barbosa 83 Ouvidor 23-4635
Moreira Barboza Emygdio r 86A c 7 Gen Rocca 48-3139
Moreira Bemvinda r 12 2° Duvivier 27-2873
Moreira Bernardo dent 33/7 12° s 1208 Alvaro Alvim 22-3213
Moreira Borges Jorge r 134 19 Fevereiro 26-0205
Moreira Borges Manoel r 64 Jacintho 29-1231
Moreira Branca Maria 336 Av Vieira Souto 27-6438
Moreira Brasiliano Julio dr r 26 Ramon Franco 26-1142
Moreira C A prod pharm 98 7° s 79 Republ Perú 22-4187
Moreira & C A R molduras 284 Gen Camara 24-3227
Moreira & C A Thomaz café 67 Pedro Alves 24-2056
Moreira & C B machinas 42 Luiz Camões 22-9639
Moreira & C F J commissões 38 D Manoel 23-3041
Moreira & C F R
Escriptorio Technico 107/9 Av R Branco 23-2404
Installações 107/9 Av R Branco 23-2427
Armazem 107/9 Av R Branco 23-4444
Armazem 107/9 Av R Branco 23-4446
Armazem 107/9 Av R Branco 23-2909
Caixa 109 Av R Branco 23-0459
Officinas 10 Visc Pirassinunga 22-8646
Moreira & C H A ferrag 88 Candelaria 23-4673
Moreira & C José M pintores 309 Sacc Cabral 24-0685
Moreira & C M pneumaticos 78 1° Buenos Aires 23-0465
Moreira & C Manoel ferreiros 163 Sen Pompeu 24-3332
Moreira Caldas Fabricio capitão fragata 1047 24 Maio 29-1061

F. R. MOREIRA & CIA.

AVENIDA RIO BRANCO, 107-9

ARMAZEM 23-4444
ESCRIPTORIOS ... 23-0459
SECÇÃO TECHNICA 23-2404

ELECTRICIDADE EM GERAL
RADIOTELEPHONIA

FRIGORIFICOS, AQUECIMENTO CENTRAL E DISTRIBUIÇÃO DE AGUA QUENTE PARA HOTEIS E HOSPITAES.

Moreira Camillo marcen 142/4 B S Felix..... 24-5461
Moreira Candida r 45 1º Telx Soares..... 28-7811
Moreira Carlos alfaiat 75 1º Gonç Dias..... 22-8142
Moreira Carlos dr r 554 Av Epitacio Pessoa... 27-0552
Moreira Carlos José M vva r 619 1º B Torre . 27-5546
Moreira Carneiro V Mercado r I 21/23..... 23-0317
Moreira & Carvalho fabr mov 45 Fr Caneca.... 22-1644
Moreira Carvalho A C vva dr r 862 C Bomfim.. 48-2610
Moreira Carvalho A C vva dr r 17 Freo Octaviano 27-2535
Moreira Carvalho A C vva r
546 c 30 C Bomfim 48-5957
Moreira Carvalho & C 27 1º Carmo..... 23-3774
Moreira Carvalho Filho Augusto Cotrin r
99 Pontes Corrêa 48-0219
Moreira Carvalho Joaquim r 547 Nasc Silva... 27-7701
Moreira Carvalho José r 546 c 31 C Bomfim.. 48-1701
Moreira Carvalho Maria A B r 112 Araujos.... 28-8982
Moreira Celestino R metal 86 Luiz Guimarães.. 48-0899
Moreira Cesar Barroso João cel r
19 Octavio Corrêa 26-0471
Moreira Cesar Rodrigo r 78 Marq Valença..... 28-4978
Moreira Coelho Isbella r 102 Araujos..... 28-0478
Moreira & Coelho M marcen 167 B S Felix... 24-5542
Moreira da Costa Antonio r 25 Octacilio Nunes 29-3031
Moreira Costa Luiz r 109 S Miguel..... 48-4635
Moreira Costa Theophilo vva r 24 Delg Carvalho 28-7304
Moreira Couto & C constr 55 Julio Carmo..... 24-3832
Moreira Crespo & C 227 Senado..... 22-6066
Moreira Cunha Valfredo r 66 1º Carlos Sampaio 22-8597
Moreira D alfaiat 107 1º Ouvidor..... 23-4562
Moreira Dias Albertino r 68 Araujo Leitão..... 29-1558
Moreira & Duarte carv 135 Humaytá..... 26-0813
Moreira Duarte M vinhos 77 7 Setembro..... 23-0052
Moreira Duarte Manoel r 40 Miguel Ferreira... 29-6716
Moreira Edgar Affonso r 20 Gen Dionysio..... 26-4180
Moreira Eduardo vva dr r 104 Prof Gabizo..... 28-8408
Moreira Elisa r 49 Corrêa Dutra..... 25-3679
Moreira Ernesto autom D Marianna..... 26-2382
Moreira Euclydes Cieto r 80 Cardoso..... 29-4412
Moreira Fernandes & C 92 Acre..... 23-5138
Moreira Filgueirino r 51 Therezina..... 22-5325
Moreira Filho Julio r 65 D Romana..... 29-0727
Moreira Firmino Pinto r 44 Cons Corrêa..... 48-3365
Moreira Fonseca José vva r 54 C Baependy..... 25-1577
Moreira Francisca Gomes r 78 Salv Corrêa..... 27-4491
Moreira Francisco r 104 S Freo Xavier..... 28-4913
Moreira Francisco r 192 1º Sen Pompeu..... 24-3661
Moreira Francisco Mello dr 299 Prof Gabizo... 28-6098
Moreira & Freitas mov 49 Senhor Passos..... 24-4300
Moreira G r 436 Visc Sta Izabel..... 48-4029
Moreira Galdino r 15 Sen Jaguaribe..... 29-2732
Moreira Gaspar Martins escr 395 1º Gen Camara 24-3229
Moreira Guimarães Fernando dr r
85 c 2 Pompeu Loureiro 27-4172
Moreira Guimarães José Augusto dr r 80 Matriz 26-2743
Moreira Hayldée r 245 1º Av Paulo Frontin.... 22-8287
Moreira Heraclito Augusto r 65 Ernesto Souza. 48-5848
Moreira Ipanema vva r 326 3º Av Atlantica... 27-3784
Moreira & Irmão quit 23 Lavradio..... 22-9635
Moreira Irmão & C faz atacado 81/3 Alfandega 23-2624
Moreira Irmão & C faz varejo 16/8 Pharoux... 23-0138
Moreira & Irmão J armz 175 Gonz Bastos..... 48-4435
Moreira & Irmão J armz 68 Felisberto Freire.. 29-6511
Moreira & Irmão J pasta para calçado
240 Souza Franco 48-3551
Moreira Irmão & Ribeiro saccos 28 Gen Pedra.. 24-3910
Moreira J Antonio r 642 S Freo Xavier..... 48-2296
Moreira J Silva mov 91 Senhor Passos..... 24-4206
Moreira J Victorino r 78 Moraes Silva..... 28-3914
Moreira Jacy r 36B e 2 Lucio Mendonça..... 28-2234
Moreira Jehovah Dias r 111 Victor Meirelles... 29-3708
Moreira João r 13 sb Av Gomes Freire..... 22-7365
Moreira João r 111 c 2 Ld Sta Thereza..... 22-6323
Moreira João Fernandes r 39 Carlos Seidl..... 28-6830
Moreira João Hyppolito r 900 Av Atlantica... 27-3897
Moreira João Lopes Costa dent gab
5 3º s 312 Lg Carioca 22-6791
Moreira João Pacheco r 288 Av Vieira Souto.. 27-0732
Moreira Joaquim bomb 112 Mattoso..... 28-9273
Moreira Joaquim café 1263 24 Maio..... 29-3168
Moreira Joaquim r 2 Macedo Braga..... 29-0977
Moreira Joaquim Nunes açoug 424 Sen Euzebio.. 28-4402
Moreira José r 180 3º Sant'Anna..... 22-9719
Moreira José r 86 Mattoso..... 28-6915
Moreira José r 108 c 6 Salv Corrêa..... 27-0761
Moreira José Augusto ferr 374 Leopold Rego.. 29-6305
Moreira José Costa med cons
94 6º s 5 7 Setembro 22-6981
Moreira José Costa dr r 21 Pereira Silva..... 25-0006
Moreira José Couto r 14 3º Joaq Nabuco..... 27-0722
Moreira José Gomes r 170A Arnaldo Quintella. 26-2403
Moreira José Joaquim r 128/30 S Januario... 28-0739
Moreira José Marcello adv escr 80 2º 1º Março 23-4580
Moreira José Pinto armz 430 Couto..... 29-6564
Moreira José Rodrigues r 144 Sá Vianna..... 48-0545
Moreira Junior J G r 170 Passagem..... 26-0460
Moreira Junior José G r 304 c 7 Gen Polydoro 26-4356
Moreira Junior Luiz Francisco escr 39 2º Carmo 23-2608
Moreira Juracy r 52 4º Alvaro Alvim..... 22-4638
Moreira & Lacevitz joias
14 1º s 1 Lg S Francisco 22-8497
Moreira Laura Souza r 124 e 13 S Clemente.. 26-1156
Moreira Lima F r 337 Av Maracanã..... 28-8156
Moreira Lima João Leocadio r 23 Salv Corrêa. 27-3844
Moreira Lima Julio dr r 23 Allan Kardeck..... 29-2361
Moreira Lino tabell 134 Rosario..... 23-5131
Moreira Lino dr r 89 Julio Castilhos..... 27-2333
Moreira Lopes Germano r 27 Sen Alencar..... 28-1249
Moreira Lopes José dr r 350 Vol Patria..... 26-2699
Moreira Lopes Sebastião r 121 1º Ev Veiga... 22-6976
Moreira M r 83 Domingos Freire..... 29-3894
Moreira M r 64 3º Pr Flamengo..... 25-4056
Moreira M r 21 8º Prç Duque Caxias..... 25-1557
Moreira M Gomes r 129 Candido Mendes..... 25-1992
Moreira M J Godoy r 81 Dr Sattamini..... 28-4064
Moreira Machado A med 27 1º Quitanda..... 22-3188
Moreira Machado A dr r 57 Alzira Brandão.... 28-1157
Moreira Machado A dr r 41 Saboia Lima..... 48-2820
Moreira Maia J adv escr 45 2º Buenos Aires.. 23-2302
Moreira Manoel r 26 Bom Pastor..... 48-0450
Moreira Manoel Tavares ferr 176 Gen Polydoro. 26-3552
Moreira Manuelito dr r 305 Bispo..... 28-3922
Moreira Marcelino r 121 Coqueiros..... 22-3208
Moreira Maria Augusta r 36 Baptista Neves.. 28-3399
Moreira Marietta r 770 1º B Mesquita..... 48-4111
Moreira Mario med cons
151 8º s 806 Av Nilo Peçanha 22-6721
Moreira Mario dr r 132 Filgueiras Lima..... 29-4146
Moreira Mario & C armz 158 S Pedro..... 24-1704
Moreira Mathias 36 Livramento..... 24-0238
Moreira Mesquita Manoel r 466 5º Av Atlantica 27-6239
Moreira Miguel fabr cadeiras 83 Fr Caneca... 22-0682
Moreira Motta Joaquim r 200 Carv Souza..... 29-8254
Moreira Nair r 181 D Marianna..... 26-2094
Moreira Oduvaldo dr r 4 Ld Tabajaras..... 27-0325
Moreira Osmar Santos mach 9 Carmo..... 23-0814
Moreira P faz 8 Costa..... 24-2946
Moreira Paulo Castro r 119 c 4 Itacurussá... 48-5568
Moreira Pedras & C serv 66 Prç Tiradentes.... 24-3195
Moreira Pinto Junior Manoel r 16 c 5 Dr Aquino 48-5846
Moreira Raymundo adv escr
111 2º s 211 Av R Branco 23-2944
Moreira Raymundo R adv escr 55A 1º Carmo.. 23-0847
Moreira Raymundo R dr r 31 Leopoldo..... 48-5116
Moreira & Ribeiro quit 43/5 Clapp..... 23-1546
Moreira Rocha Aderson dr r 518 C Bomfim.... 43-3336
Moreira da Rocha Alberto dr r
220 Joaq Murtinho 22-6913
Moreira Rocha Carlos r 26 Av S Sebastião..... 26-2955
Moreira Rocha João L r 77 Adolpho Motta... 28-9330
Moreira Rosa Alberto dr r 6 1º Dom Ferreira 27-5727
Moreira Sabido Manoel Augusto maj r
157 Justiniano Rocha 48-2358
Moreira Sampaio dr r 114 Uruguay..... 48-1594
Moreira Samuel Ipanema dr r
32 c 1 Leopoldo Miguez 27-0662
Moreira Santos vva r 620 S Freo Xavier..... 48-2597
Moreira dos Santos Joaquim vva
Merc r XV 56/60 23-0548
Moreira Schindler Alvina Prado r
621 B Petropolis 22-2542
Moreira Serafim F constr 232 Marq Abrantes.. 26-4036
Moreira Seraphim r 456 Lins Vasconcellos..... 29-0597
Moreira Silva vva dr r 471A c 4 Mariz Barros.. 28-0628
Moreira Silva Alexandre r 60 5º Siq Campos.. 27-3205
Moreira Silva Armando r 87 Annib Mendonça.. 27-5588
Moreira da Silva Carlos r 41 c 10 Derby Club. 28-1600
Moreira da Silva & Duarte carv
28 Thereza Guimarães 26-1880
Moreira Silva Jor José r 592 Alegria..... 28-8223
Moreira Silva Manoel r 108 Aureliano Portugal 28-8650
Moreira da Silva Mario dr r 49 Souza Lima... 27-1702
Moreira da Silva Santos J r 50 Lucio Mendonça 28-0904
Moreira da Silva Santos José loter
36 Lg S Francisco 22-9043
Moreira Sousa Arthur r 62 Visc Figueiredo.... 28-6648
Moreira & Souza carv 421 Elias Silva..... 29-4877
Moreira Souza Antonio dancing 21 3º Chile.... 24-6756
Moreira Souza Antonio r 112 Ramon Franco... 26-4420
Moreira de Souza & C despach
111 Visc Inhauma 24-4489
Moreira Souza Jeronymo r 157 Sen Alencar... 28-9425
Moreira Souza João r 166 1º Sen Pompeu..... 24-4246
Moreira Telles Antonio Carlos r
14 Adolpho Motta 28-0806
Moreira Tógo 55 1º S José..... 22-4491
Moreira Torquato dr r 35 Accacias..... 27-2925
Moreira & Torres Joaquim marcen 70 D Manoel 23-1024
Moreira V commissões 98 1º Ourives..... 24-4722
Moreira Valcreuse Silva adv escr
139 2º s 1/2 Rosario 23-0097
Moreira Valcreuse Silva dr r 86 Pinh Guimarães 26-4461
Moreira Victorino mov 1 Laura Araujo..... 22-7065
Moreira Viegas & C Ltda cereaes 16 S Bento.. 23-4625
Moreira Viegas & C Ltda comm 16 S Bento.. 23-5020
Moreira Violanto M marcen
113 Bened Hyppolito 24-6693
Moreira Virginia Paula r 91 Estacio Sá..... 22-0881
Moreira Viriato padre r 987 C Bomfim..... 48-2467
Moreira Walter B dr r 42 Pereira Andrade..... 29-2460
Moreira Wanderley r 179 5º Th Ottoni..... 24-3825
Morel Henrique r 10/2 1º Campos Salles..... 28-8438
Morel Louise 23 1º Marrecas..... 22-6708
Morelli Julieta r 29 c 2 Cruz Lima..... 25-0304
Morelli Thereza r 25 Andrade Pertence..... 25-4856
Moreninha A 89 Bella..... 28-4637
Moreno Antonieta r 219 Riachuelo..... 22-1368
Moreno Borlido & C officina 117 Lavradio..... 22-1374
Moreno Borlido & C 142 Ouvidor..... 22-9117
Moreno Gloria r 84 2º Andradas..... 23-3294
Moreno Glorinha r 147 1º Hadd Lobo..... 28-6475
Moreno Josefina r 51 Cand Mendes..... 25-4738
Moreno Laura vva r 347 Marq S Vicente..... 27-5459
Moreno Manoel 142 Ouvidor..... 22-5643
Moreno Manoel r 209 Gust Sampaio..... 27-3916
Moreno Pedro despach 203 1º Quitanda..... 23-0686
Moreno Souza Antonio r 60 c 7 D Maria..... 48-4896
Morethzon Celeste A r 171 Riachuelo..... 22-9319
Moretzsohn Luiz dr r 89 S Salvador..... 25-3742
Moretzsohn Oscar dr r 279/83 Av Presid Wilson 22-8590
Moreyra Alvaro dr 99 Xav Silveira..... 27-3528
Moreyra Neves Abel r 117 Paula Mattos..... 22-1639
Morgado Arthur Silva r 139 c 1 Camarista Meyer 29-1445
Morgado Eulalia Costa r 381 Gen Canabarro... 28-2114
Morgado Gomes Alice r 42 Assis Bueno..... 26-1889
Morgado Maria Conceição r 95 Benj Constant.. 25-4181
Morgado Raul r 57 6º Moraes Valle..... 22-1194
Morgan L W repres 28 1º S Pedro..... 23-5098
Morgan William commissões
68 2º s 11/2 Alfandega 23-3449
Morgante Fulvia r 6 Tv Umbelina..... 25-5093
Morgen E import escr 112 S Pedro..... 24-2913
Morgen Estella r 59 Buarq Macedo..... 25-2047
Morgenster Tube pensão 167 1º Julio Carmo... 22-1308
Morgenthaler Otto escr
69/77 3º s 5 Av R Branco 23-1395
Morgenthaler Otto r 283 B Jaguaribe..... 27-4637
Mori Arnaldo chap 100 2º Av R Branco..... 23-4165
Morier Henri ferr 369C S Christovão..... 28-3133
Morize Ernesto r 67 Valparaizo..... 28-3704
Morizot Leite Luiz Augusto r
29 Raymundo Corrêa 27-1178
Morley D T B r 159 Freo Octaviano..... 27-0559
Mornaud Olympia r 334 Av Paulo Frontin..... 28-5432
Moroni Attilio azeite 263 America..... 24-4887
Morra Carmella r 3 Corrêa Sá..... 22-8282
Morrot João cravador joias 109 1º Buenos Aires 23-3783
Morser Peggie r 52 6º Alvaro Alvim..... 22-9157
Mortagua Adrião Santos r 106 Dom Ferreira.. 27-0862
Mortão & C E sac cellophane 12 Leand Martins 23-4532
Mory Cavalcanti Joaquim r 26 Paulo Barreto... 26-2974
Moscatelli William V r 67 Leopoldo Miguez... 27-3042
Moschini Hugo dr r 431 c 6 Vol Patria..... 26-4223
Mosciaro Jorge r 31A 1º Ladislau Netto..... 48-4717
Moscoso Alexandre med cons 55 4º Prç Floriano 22-6045
Moscoso Alexandrino B r 232 Joaq Nabuco..... 27-1136
Moscoso Alvaro med cons 17 2º s B Quitanda.. 22-5475
Moscoso Castro & C Ltda banco 51 Alfandega.. 23-3937
Moscoso Izabel Pedreira r 34 Arist Lobo..... 22-3157
Moscoso Tobias vva dr r 110 Humaytá..... 26-1616
Moscovitch Jacob r 73 Mar Pires Ferreira..... 25-0737
Moser Armin r 41 Progresso..... 22-3089
Moses Arthur dr laborat 134 1º Rosario..... 23-5505
Moses Arthur r 54 Muniz Barreto..... 26-0196
Moses Herbert dr escr 112 1º Rosario..... 23-3917
Moses Herbert dr r 15 Almte Tamandaré..... 25-2636
Moses Rose r 54 Muniz Barreto..... 26-3094
Mosqueira F R pneus 127 Mach Coelho..... 22-3944
Moss Arthur Targini escr 148 B S Felix..... 24-2140
Moss Arthur Targini r 118 D Marianna..... 26-0449
Moss de Brito A r 80 Piratiny..... 28-4491
Moss Joaquim r 69 Copacabana..... 27-3222
Moss Oswaldo Grün r 53 Vol Patria..... 26-4181
Moss S A Serraria
Escriptorios e Officinas de Carpintaria
Vendas Madeiras atacado e varejo
148 B S Felix 24-2140
Moss Sylvio Clark r 10 2º Av R Branco..... 23-0630
Mossé & C faz 10 Av Gomes Freire..... 22-6150
Mossé Maurice r 28 Annita Garibaldi..... 27-1122
Mossett Anita r 210 Invalidos..... 22-6565
Mossone Kefeline mme r 216 Pr Botafogo..... 26-0222
Mosteiro S Bento Morro S Bento..... 23-4226
Mosteiro S Bento secret patrimonio 1º Março.. 23-4239
Mosteiro S Bento res Abbadia 99 Boa Vista.... 48-1492
Mostruario Brasil metall 67 Sen Pompeu..... 24-1092
Mota Maria José r 112 1º Av Gomes Freire... 22-4008
Mote Charles H r 622 Prud Moraes..... 27-2892
Motley Ralph r 720 6º Av Atlantica..... 27-0249
Moto Club do Brasil 316 S Christovão..... 28-7192
Motor Union Insurance Co Ltd
Rêde particular 151 Av Nilo Peçanha..... 22-1870
Accidentes de automoveis á noite ou domingos e feriados 186 Sta Luzia..... 22-0913
Motora Federal A autom 1201 24 Maio..... 29-1206
Motora Universal autom 679A S Luiz Gonzaga.. 28-9599
Motores Deutz
Vide Sociedade Motores Deutz Otto Legitimo Ltda
Motores Marelli S A electr 22 Luiz Camões.... 22-6103
Motta A r 150 Joaq Nabuco..... 27-0992
Motta A C r 1517 Estr Nova Tijuca..... 48-5374
Motta A S r 29 Curuá..... 29-6724
Motta Accioly Olympio r 170 Dr Garnier..... 29-1639
Motta Adelino archit r 69 Paula Mattos..... 22-6347
Motta Agamemnon Serôa r 110 B Mesquita.... 28-9474
Motta Agenor r 87 Paula Freitas..... 27-1985
Motta Alfredo P comte r 356 Toneleros..... 27-4314
Motta Antenor Leandro açougue 1049 Uranos.... 29-6343
Motta Antonio r 132 Milton..... 29-6620
Motta Antonio José r 59 Aguiar..... 28-2401
Motta Antonio Teixeira escr 39 1º Carmo..... 23-0608
Motta Antonio Teixeira r 134 Boa Vista..... 48-0678
Motta Antonio Teixeira r 379 Hadd Lobo..... 28-2038
Motta Armindo r 58 Bandeira Gouvêa..... 29-2552
Motta Augusto M açougue
Merc Municipal lado ext 121/3 23-0302
Motta Baptista Vieira Cleonice mme r 59 Haritoff 27-3252
Motta C r 11 Maria Quiteria..... 27-5147
Motta C A r 63 Haritoff..... 27-4911
Motta & C Adelino pint 53 Fr Caneca..... 22-0729
Motta & C Fernandes couros 194 Gen Camara.. 24-2335
Motta & C Julio escr 187 4º Quitanda..... 23-0025
Motta & C Oscar café 80 5º Candelaria..... 23-1069
Motta & C W emprest 28 Lg José Clemente.... 22-9146
Motta Carlos dent 50 2º Gonç Dias..... 22-2488
Motta Carlos r 243 Pedro Alves..... 24-2499
Motta Emilia Teixeira r 9 Hadd Lobo..... 22-2688
Motta Everardo Dias r 257 Mariz Barros..... 28-4508
Motta Faustino r 96 Livramento..... 24-1464
Motta Feliciano dr r 24 Affonso Penna..... 28-0712
Motta & Filho commissões 14 1º Mercado..... 23-3032
Motta Florita r 10 2º Lg José Clemente..... 22-2445
Motta Francisco Antonio r 29 Tv Navarro..... 28-4962
Motta Francisco Augusto maj escr
112 1º Gen Camara 24-1386
Motta Frederico Lopes dr r 172 Sta Clara..... 27-2607
Motta Guilherme G r 7 Tv Sto Expedito..... 27-5749
Motta Heitor r 51 Aureliano Portugal..... 28-8053
Motta Isabel E Costa r 243 Pedro Alves..... 24-2499
Motta J r 182 Villela Tavares..... 29-3273
Motta Jehovah capt r 280 B Jaguaribe..... 27-5315
Motta João Baptista vva dr r 142 Bispo..... 28-3452
Motta João Rodrigues r 49 Amazonas..... 28-0732
Motta João Valentim r 72 Gen Roca..... 48-0880

Motta Joaquim med cons 104 5º Uruguayana... 23-2467
Motta Joaquim dr r Silva Ramos..... 28-8562
Motta Joaquim Leandro r 1297 Uranos..... 29-6719
Motta Joel r 444 8º Av Atlantica..... 27-5517
Motta José r 1 S Março..... 29-6480
Motta José Alves da r 19 S Freo Xavier..... 28-2803
Motta José Araujo r 456 S Clemente..... 26-2115
Motta José Cerqueira r 47 Custodio Serrão.... 26-1498
Motta José Fialho r 144A c 4 Marq Abrantes.. 25-5175
Motta José Valentim r 341B 1º Mariz Barros.. 28-6369
Motta Josepha Pinheiro r 28 Felix Cunha..... 28-7301
Motta Julio Ferreira r 46 2º Rezende..... 22-9707
Motta Julio Vieira r 44 Visc Cabo Frio..... 48-2684
Motta Junior Antonio r 36 Sá Vianna..... 48-4311
Motta Lima Arthur r 13 c 12 Desemb Izidro... 48-5651
Motta Lima Rodolpho r 320 Prof Gabizo..... 28-8042
Motta Luiza 70 2º Carmo..... 23-4861
Motta Luiza Silveira r 22 Silva Guimarães..... 48-1445
Motta Maia M C dr r 63 Palmeiras..... 26-0620
Motta Maia Manoel A dr r 21 Paysandú..... 25-2693
Motta Maia Raul dr r 225 Prud Moraes..... 27-3134
Motta Manoel alfaiat 93 1º Sen Euzebio..... 24-4503
Motta Manoel Souza 60 Teixeira Junior..... 28-3093
Motta Maria dos Anjos 20 Freo Muratori..... 22-0914
Motta Marietta Barbosa r 19 Maj Mascarenhas.. 29-1665
Motta Mario r 657 B Mesquita..... 48-4450
Motta Mario Camara dr r 57 c 2 Adolpho Motta 28-8018
Motta Mario Pinto r 756 S Freo Xavier..... 28-3246
Motta Miguel dr r 168 Mar Cantuaria..... 26-4358
Motta Miguel med cons
111 1º s 110 Av R Branco 23-3177
Motta Newton dr r 198 Prof Gabizo..... 28-2648
Motta Oswaldo r 25 Prof Gabizo..... 28-0661
Motta P Tavares r 198 Prof Gabizo..... 28-2648
Motta Paulo dr r 174 B Mesquita..... 28-1190
Motta Robbin r 44 Cesar Zama..... 29-0829
Motta Silva & C escr 184 1º Quitanda..... 23-5094
Motta e Silva Maria r 560 Barata Ribeiro.... 27-4439
Motta Silva Oswaldo r 130 Cand Gaffrée..... 26-3401
Motta Sylvia r 17 2º Tv Aymorés..... 25-5160
Motta Sylvio dr r 115 Demetrio Ribeiro..... 26-3413
Motta Teixeira maj r 124 c 6 Ibituruna..... 28-1309
Motta Teixeira J R r 102 Ibituruna..... 28-3878
Motta Teixeira Ruben despach 152 1º Quitanda 23-0483
Motta Thompson dr r 14 Alexandre Ferreira.... 26-1698
Motta Vasconcellos M R vva r 38 Triumpho.... 22-7425
Motta Waldemar papeis de casamentos
1 1º Prç Republica 22-8333
Motta Waldemar dr r 166 Alexandre Ferreira... 26-4199
Motta Waldemar Carvalho dr r
112 1º Copacabana 27-4900
Mottin João Antonio r 532 Barata Ribeiro..... 27-2559
Moulié Corrêa Magdalena r 136 Fig Magalhães.. 27-5124
Moulliac Jean Valleteau r 7 3º Haritoff..... 27-3950
Moura A Castro r 145 1º Av Henr Valladares 22-8203
Moura Alberto Augusto r 11 Inhangá..... 27-1019
Moura Alexandrina Cardoso r 80 2º Rezende.... 22-1196
Moura Alfredo Julio Teixeira r 94 Taylor..... 22-2233
Moura Almerio gen r 40 Av Epitacio Pessoa.... 27-4808
Moura Almira Saback r 259 c 8 Mariz Barros.. 28-8203
Moura Almira Saback r 531 4º Laranjeiras.... 25-5183
Moura Amelia r 383 S Christovão..... 28-7153
Moura Amelia Quartin r 935 Copacabana..... 27-4227
Moura Antonio r 85 18 Outubro..... 48-5788
Moura Antonio r 20 Maria Eugenia..... 26-4481
Moura Antonio Santos marcen 3 Arcos..... 22-2517
Moura Arnaldo Thomé r 138 1º Cattete..... 25-2884
Moura Arthur Soares desemb r
18 Fernando Osorio 25-1074
Moura Bastos José Alves r 48 2º Lapa..... 22-7508
Moura Belisario r 115 Pereira Nunes..... 48-0747
Moura Benedicto Octavio r 78 Visc Sta Cruz.. 29-0639
Moura Bento Pereira r 330 S Christovão..... 28-3470
Moura Brasil Amaral eng
137 10º s 1012/3 Av R Branco 23-3551
Moura Brasil Amaral r 53 Pacheco Rocha..... 27-0998
Moura Brasil do Amaral Nelson dr cons
25 1º Uruguayana 22-2289
Moura Brasil Francisco r 150 Av Vieira Souto.. 27-1322
Moura Brasil Luiz dr r 54 Octavio Corrêa..... 26-1459
Moura Brasil Nestor dr r 451 Visc Pirajá..... 27-3995
Moura Brito Zilah r 440 Nascimento Silva..... 27-1305
Moura & C D R electr 25 S Pedro..... 23-2443
Moura & C F J segeiros 165 Humaytá..... 26-2410
Moura Carlos Pontes r 307 r 14..... 29-6260
Moura Carneiro S r 48 1º Prç Duque Caxias.... 25-4426
Moura Carolina r 51 B Sertorio..... 28-8142
Moura Castro Felicidade Pereira r 16 Mearim. 48-5373
Moura Cecilia Barbosa r 37 Petropolis..... 22-6263
Moura Celina Juracy r 25 Pr Cajú..... 28-3571
Moura Cezar dr r 199 B Itapagipe..... 28-5386
Moura Coriolano r 468 B Torre..... 27-4134
Moura Costa vva r 35 Vva Lacerda..... 26-3621
Moura Costa & C Ltda laborat
47 1º Av Gomes Freire 22-4521
Moura Costa Gilberto med cons
15A 11º Alcindo Guanabara 22-0615
Moura Costa Henrique dr r
220 5º Domingos Ferreira 27-2554
Moura Costa Susanna r 82 Min Viveiros Castro.. 27-5020
Moura Coutinho Francisco r 40 José Christino 28-5803
Moura Decio dr r 121 Alvaro Ramos..... 26-2508
Moura Eduardo r 30 Raymundo Corrêa..... 27-1020
Moura Estephania r 199 Marq Abrantes..... 26-3811
Moura F Oliva r 490 C Bomfim..... 48-5807
Moura Faria Bias r 47 c 31 Lucio Mendonça.. 28-6917
Moura Ferreira R T dr r 581 C Bomfim..... 48-1265
Moura Filho E J r 933 Copacabana..... 27-4759
Moura Fontes Carlos de Castro rev
145 1º Ouvidor 22-9220
Moura Francisco r 306 Av Epitacio Pessoa.... 27-1976
Moura Gentil vva dr r 31 Paula Freitas..... 27-2624
Moura Guilherme Augusto dr r 35 Const Jardim 22-7823
Moura Guimarães J F mons 106 Gloria..... 25-1209
Moura Heitor Alves r 53 Av Mello Mattos..... 28-4471
Moura Helenio de Miranda dr cartorio
49 1º Carmo 23-1245
Moura Horacio Baptista adv escr
104 1º Republ Perú 22-8687
Moura Horacio Baptista dr r
165 c 7 José Hygino 48-3787
Moura Humberto dr r 125 6º Copacabana..... 27-2292
Moura J Raulino r 771 Uranos..... 29-6251
Moura João r 674 c 11 C Bomfim..... 48-5594
Moura João Alves r 133 3º Riachuelo..... 22-8179
Moura João Domingos r 202 Cachamby..... 29-1171
Moura Joaquim José r 36 Coelho Netto..... 25-2838
Moura José Alves r 848 Estr Velha Pavuna.... 29-4172
Moura José Dias r 209 Hadd Lobo..... 28-5353
Moura José Pinto r 44 Av Trapicheiro..... 28-2909
Moura José Ricardo r 4 Gonç Crespo..... 28-3237
Moura Josephina A r 240 Sta Clara..... 27-6237
Moura Josias Albuquerque r 90 c 2 Sta Clara.. 27-5622
Moura Julienet Alves r 148 Av Paulo Frontin.. 28-6414
Moura Julio Albuquerque dr r 240 Sta Clara.. 27-6237
Moura Julio Soares r 78 Almte Cockrane..... 28-4208
Moura Junior dr r 87 Av Londres..... 29-6284
Moura Junior dr r 61A Maria Eugenia..... 26-3593
Moura Leão Camillo dr r 56 Octavio Corrêa.... 26-3516
Moura Leonor Lobo Dias r 2911 Av Suburbana.. 29-4219
Moura Leticia Soares r 107 c 10 S Clemente... 26-0697
Moura Lourdes r 326 4º Av Atlantica..... 27-6211
Moura Luiz r 419 c 9 Hadd Lobo..... 28-5073
Moura Luiz Leonel r 675 Copacabana..... 27-2944
Moura Malaquias José Abadesso r 97 Otto Simon 27-3724
Moura Manoel Costa r 210 c 7 Toneleros..... 27-6234
Moura Maria 118 Gust Sampaio..... 27-4896
Moura Mauricio r 36 Greenhalg..... 28-1333
Moura Nero capt r 125 2º Copacabana..... 27-2835
Moura & Novello café 658 C Bomfim..... 48-3957
Moura O guarda livros 397 1º s 7 Gen Camara 24-1162
Moura Odenato comte r 240 Humaytá..... 26-1767
Moura Olga Bello Borba r 31 Tv Euryceles Mattos 25-1214
Moura Othon dr r 70 7º Passeio..... 22-6140
Moura Pedro dr
Consultorio 5 1º Carmo..... 23-0500
Santa Casa 13ª enferm 74 Sta Luzia..... 22-8374
Residencia 438 Visc Pirajá..... 27-4827
Residencia 630 Estr 3 Rios..... Jacarépaguá 249
Moura Rachel Luiza r 97 D Maria..... 48-4554
Moura Rangel Mario dr r 146 c 4 Ipanema.... 27-3026
Moura e Silva Ildefonso dr r 25 Fr Leandro... 26-4276
Moura Soares & C armz 16 Joaq Silva..... 22-2587
Moura e Souza Aida r 43 Rocha..... 29-3681
Moura Souza Manoel r 27 Lins Vasconcellos... 29-2692
Moura Zaluar despach 35 2º s 2 Visc Itaborahy 23-2342
Moura Zaluar r 599 S Freo Xavier..... 48-5605
Mourão A Caetano Freitas dr r 36 Barcellos... 27-5022
Mourão Agostinho Henrique r 16 Bento Lisboa.. 25-0326
Mourão Alves Luiz 103 2º Av Mem Sá..... 22-8370
Mourão & Americo moveis 32 Lg Lapa..... 22-0822
Mourão Americo r 51 Maia Lacerda..... 22-1477
Mourão Antonio Camillo vva r 1 24 Maio..... 29-2693
Mourão & C Camillo vinhos 15/9 Ouvidor..... 23-2222
Mourão & C Julio commissões 18 1º Ouvidor.. 23-2946
Mourão & C Ltda J archit 99 1º Uruguayana.. 23-5258
Mourão Crato Clodio r 99 c 2 S João Baptista 26-2760
Mourão Filho Olympio capt r
1012 c 8 Copacabana 27-1176
Mourão Frederico Victor d'Oliveira r
86A Siqueira Campos 27-4131
Mourão Joaquim r 83 Arnaldo Quintella..... 26-3950
Mourão Julio r 96 Sampaio Vianna..... 28-5151
Mourão Junior J r 398 Nascimento Silva..... 27-2851
Mourão Manoel r 29 Prof Gabizo..... 28-3957
Mourão Martinho Rodrigues eng escr
96 1º Quitanda 23-3431
Mourão Martinho Rodrigues obra
51 Mathias Ayres 29-3827
Mourão Martinho Rodrigues r
14 1º Pr Flamengo 25-3326
Mourão Napoleão Carlos r 61 Guarapuava..... 28-5914
Mourão Paulo C dr r 64 Alberto Sequeira..... 28-8930
Mourão Sá Christina r 25 Souto Carvalho..... 29-4167
Mourão Silvino alfaiat 201 Gen Camara..... 24-2978
Mourão Valle dr r 30 B Icarahy..... 25-0965
Moure Arthur r 414 Theod Silva..... 48-5477
Moure Estevez Antonio r 238 Senado..... 22-5345
Moure Gastão r 99 Demetrio Ribeiro..... 26-2576
Mouren Oscar Orlando r 17 Sampaio Ferraz.... 22-8706
Mouren Paulo Orlando med cons 23 Etelvina.... 29-6204
Mouro & Martinez café 15 Min Viveiros Castro 27-3693
Mourthé Antonio r 472 Av Vieira Souto..... 27-6223
Moutella Cardoso Zulmira 458 Pr Botafogo..... 26-1216
Moutella Ermelinda 426 Pr Botafogo..... 26-3390
Moutinho & Affonso moveis 95 Senhor Passos.. 24-1208
Moutinho Alberto r 109 Otto Simon..... 27-1932
Moutinho Alvaro dr cons 77 4º Buenos Aires.. 23-4216
Moutinho Alvaro dr r 300 2º Av Atlantica.... 27-2799
Moutinho Amado r 73 Souza Lima..... 27-0240
Moutinho Amado J adv 67 1º Rosario..... 23-2786
Moutinho Amado J dr r 51 Paul Redfern..... 27-4040
Moutinho Anthero Soares r 114 2º Av Mem Sá 22-3854
Moutinho Antonio calç 330 Carvalho Souza.... 29-8328
Moutinho Antonio Silva dr r 25 Martins Ferreira 26-3687
Moutinho Armando r 462 Hadd Lobo..... 28-8547
Moutinho d'Assumpção Emilia r 15 Gurupy.... 48-1030
Moutinho & C A armz 130 Carmo Netto..... 22-1099
Moutinho & C D F papel 57 7 Setembro..... 23-4464
Moutinho Domingos P r 6 Prç André Rebouças.. 28-7376
Moutinho I A r 110 Freo Muratori..... 22-2720
Moutinho Isaura Lopes r 206 c 18 Gen Caldwell 24-3295
Moutinho Joaquim L P r 89 Silva Telles..... 48-2029
Moutinho Junior L França ourives 29 Ledo.... 24-0449
Moutinho Lauro r 46 Paula Freitas..... 27-5155
Moutinho Magalhães Armando r 18 Marabá..... 29-1465
Moutinho Mathilde Monteiro r.
33 c 3 Arthur Menezes 48-2090
Moutinho Sylvio Monteiro comte r
115 1º Djalma Ulrich 27-7202
Moveis Casa Nunes Limitada mov e tap
Escriptorio 67 Carioca..... 22-8884
Armazem 65/7 Carioca..... 22-5971
Moveis Independencia 1 Leopoldo Froes..... 22-0476
Moveis Lamas fabr 100/10 Mello Souza..... 28-4478
Moveis Miranda Ltda 19 Riachuelo..... 22-0077
Movsovich Bertha r 225 Senado..... 22-7501
Moysés & C F calçados 13 Nuncio..... 22-7234
Moysés Calil 101A Av Thomé Souza..... 24-6680
Moyses Levin r 7 7º Pedro I..... 22-9648
Mozart Gurgel dent 61 2º Bolivar..... 27-0956
Muanis Irmãos & C calç 241 Alfandega..... 24-1983
Muanis Irmãos & C borracha 56 Gratidão..... 48-2995
Muanis Jamil r 449B Uruguay..... 48-3443
Mucio Continentino adv escr 24 3º Alfandega... 23-3368
Muegge Carlos r 91 4º Bulhões Carvalho..... 27-4967
Mueller A L escr 197 Av Mem Sá..... 22-7135
Mueller Francisco comm 33/7 4º s 424 13 Março 22-8726
Mueller Francisco r 233 1º Sta Alexandrina.... 28-5238
Mueller Guilherme fabr escovas 60 Conceição.... 24-0840
Mufarrej Nelson Selano r 175 Demetrio Ribeiro 26-1748
Mugani Wadi alfaiat 125 2º Ouvidor..... 22-4029
Mugnani Luiz Humberto r 100 Aureliano Portugal 28-6981
Muhlberg Leo r 1000 c 6 Copacabana..... 27-5186
Mühlofer José 1 Prç José Alencar..... 25-3738
Muhm Hernandez Otto r 572 1º Visc Pirajá..... 27-1957
Mukheibir T S escr 133 1º Av R Branco..... 23-3413
Mulford G A repres 86 Candelaria..... 23-4287
Mulford George A r 46 Macedo Sobrinho..... 26-3573
Müller Arth r 962 Av Atlantica..... 27-1933
Müller Braulio dr r 247 Av Ataulpho Paiva.... 27-4931
Müller & C escr 114 1º 1º Março..... 23-4835
Müller & C armz 114 1º Março..... 23-4847
Müller Campos Henrique maj r
60 Justiniano Rocha 48-1274
Muller D'Escars Yves ministro r 43 7º Duvivier 27-2809
Muller Ernesto r 6 c 6 Tavares Bastos..... 25-3135
Müller Eugenio Luiz tabell 116 Rosario..... 23-5629
Muller Eugenio Luiz r 15 Bulhões Carvalho.... 27-3517
Muller Fernando commissões 91 2º Alfandega... 23-4888
Muller Frederico Bernardo r 2 Tv Ferraz..... 26-0500
Müller Graciliano Eugenio r 17A Bulhões Carvalho 27-2725
Müller H C r 20 Copacabana..... 27-1759
Müller Hans commissões 180 1º Alfandega..... 24-2866
Müller Hans r 246 B Jaguaribe..... 27-2266
Müller Irene Doerzapff r 683 C Bomfim..... 48-0236
Müller João Manoel Pedro r 288 Prud Moraes.. 27-0257
Müller José bar 80 Visc Pirajá..... 27-0965
Müller Léa Ayres r 10 2º Paulo Frontin..... 22-6706
Muller Merian Jacques vva r 32 Visc Figueiredo 28-2793
Müller Milton r 212 Borda Matto..... 48-4043
Muller Paul escr 113 3º s 2 Th Ottoni..... 23-1241
Müller Reis Arnaldo comte r
269 Av Paulo Frontin 22-4814
Müller Renato Eugenio r 182 B Jaguaribe..... 27-5814
Müller W H r 439 c 2 Visc Pirajá..... 27-1315
Müllner Elisabeth 289 S Clemente..... 26-3142
Mulqueen B r 720 9º Av Atlantica..... 27-0999
Multedo Mario r 131 Cand Gaffrée..... 26-4307
Multini Felicio armz 2161 Av Suburbana..... 29-3791
Mundo Automobilistico 40 1º Relação..... 22-7064
Mundo das Bolsas O bolsas 94 Av Passos..... 24-3560
Mundo da Infancia roupas crianças
130 7 Setembro 22-7499
Mundo Loterico Ao loter 139 Ouvidor..... 22-9235
Mundo das Meias O 28 Av Passos..... 22-9307
Munhoez José r 30 1º Visc R Branco..... 22-2364
Munhoz José r 70 c 4 Hadd Lobo..... 22-4349
Munhoz Junior Eugenio ferros 47 Pedro Alves.. 24-3604
Munhoz Margarida r 26 c 1 Campinas..... 48-2515
Munis Clementina r 12 Desemb Izidro..... 48-2961
Muniz Adelson Coelho dr r 818 B Bom Retiro.. 48-2530
Muniz Antonio maj r 170 12 Maio..... 27-4670
Muniz Aragão João Mauricio dr r
156 Alex Ferreira 26-0424
Muniz B Aragão Antonio capt mar e guerra r
255 Alvaro Miranda 29-3551
Muniz Barreto ministro r 66 Matriz..... 26-1556
Muniz Barreto Armando dr r 21A Cam Corcovado 25-1694
Muniz Barreto Edmundo Williams comte r
66 Matriz 26-2569
Muniz Barreto Zulmira r 77 Marq Olinda..... 26-3443
Muniz Britto Othon r 164 Pereira Nunes..... 48-1263
Muniz & C Cassio radios e refrigerad
Rêde particular 180 Av R Branco..... 22-1835
Muniz & C I papel e typogr 257 Buenos Aires 24-3474
Muniz & C Oscar radio 47 S José..... 23-0916
Muniz Cardoso M r 9 Pontes Corrêa..... 48-2867
Muniz Celina Torres r 54 Lucidio Lago..... 29-4252
Muniz Edgar med cons 13/5 1º Lg Carioca.... 22-8975
Muniz Edgar dr r 81 Hilario Gouvêa..... 27-1162
Muniz Esther r 13 1º B Guaratiba..... 25-1091
Muniz Freire Fernando vva r 86 Bolivar..... 27-2227
Muniz Freire Francisco escr 46 1º Av R Branco 23-0999
Muniz Freire Francisco r 1044 Av Atlantica.... 27-0920
Muniz Freire Luiz r 1091 Copacabana..... 27-3529
Muniz Freire Luiz Lago r 96 c 8 Barcellos.... 27-0696
Muniz Freire Mario de Aguiar dr r
226 Sta Alexandrina 28-2668
Muniz Freire Olga r 2 6º Freo Muratori..... 22-7985
Muniz Freire Zara r 168 Sorocaba..... 26-3535
Muniz Ivan r 115A c 1 Uruguay..... 48-1679
Muniz J r 39 1º Tv Sta Rita..... 23-2354
Muniz José cel r 108 Silv Martins..... 25-2179
Muniz José cel r 134 Silv Martins..... 25-2959
Muniz Manoel Pedro r 13 r Um..... 29-6744
Muniz Mello Lola r 74 3º Ramon Franco..... 26-0692
Muniz Processo Raymundo r 25 Torres Sobrinho 29-4566
Muniz Telles Priamo r 69 Paula Freitas..... 27-4444
Munk Sigfried r 45 2º Uruguayana..... 22-8598
Muñoz Maria Concepcion r 8 Carlos Carvalho... 22-7934
Muñoz Rafaela r 78 1º Rezende..... 22-5482
Munson Steamship Lines 87 Av R Branco..... 23-2000
Murad André med cons 26 1º Carioca..... 22-4988
Murad Jorge r 220 Uruguay..... 48-2938
Muraes Candida r 25 Cruz Lima..... 25-1951
Muralha Maria Lucia r 129 1º Sen Pompeu... 24-5077
Murat Cordelia r 42 c 8 Carv Monteiro..... 25-1719
Murat Heitor r 43 Antonio Salema..... 48-3995
Muratori Zulmira r 1 Neves..... 22-9371
Murce Alvaro dr r 112 Lopes Cruz..... 29-1911
Murce Irmãos Ltda terrenos 134 1º Th Ottoni 24-5480
Murchie G r 15 Joanna Angelica..... 27-3954
Murgel de Rezende Octavio dr r
31 Saturnino Brito 26-0491
Murias Octavio Queiroz r 144 Prof Gabizo..... 28-8237
Muricy José Andrade dr r 66 1º Pires Almeida 25-4430
Murinelly Nicola r 30 Palmeiras..... 26-1070
Murly C J r 925 Copacabana..... 27-2911
Murly Esther S r 1093 Copacabana..... 27-2905
Muros Calistrato contabilista 85 1º S Pedro... 23-5439
Murray A D escr 28 1º Candelaria..... 23-1711
Murray Charles R r 28 Av Oswaldo Cruz..... 25-1289
Murray Charles R r 28 Av Oswaldo Cruz..... 25-2870
Murray D r 104 c 6 Cosme Velho..... 25-3674
Murray Ed traductor 9 1º S Pedro..... 23-2522

POSTO SEIS!
A alegria de viver está nos salões do
CASINO BALNEARIO ATLANTICO

Murray Harold R r 193 Paysandú..... 25-3231
Murray J D escr S Christovão..... 28-0016
Murray J D r 16 1º Paulo Frontin..... 22-9573
Murray Kenneth H r 603 3º Prud Moraes..... 27-1381
Murray Simonsen & Co Ltd 143 Quitanda..... 23-2101
Murray Simonsen & Co Ltd ger 143 2º Quitanda 23-5021
Mursa G r 73 Medeiros Passaro..... 48-4683
Mursa Ulrico de Souza r 31 Carv Monteiro.... 25-0634
Murta Antonio r 165 Pedro Domingues..... 29-3383
Murta Aramis r 147 Juiz Fóra..... 48-0888
Murta Gladstone dr r 202 Bella..... 28-9127
Murtinho Abd Allah r 66A Gomes Carneiro.... 27-1919
Murtinho Adolpho dr r 181 Prud Moraes..... 27-0800
Murtinho Carmen 105 Ipanema..... 27-0316
Murtinho Herberto dr r 40 Marinho..... 22-8318
Murtinho Jorge dr r 20 Jard Botanico..... 26-1679
Murtinho Manoel dr min Supr Trib r
110 Petropolis 22-5645
Murtinho Manoel vva r 391 S Clemente..... 26-3362
Murtinho Nobre dr r 90 Marinho..... 22-6638
Murtinho Nobre & C pharm 58 Gonç Dias..... 22-1377
Murtinho Nobre Juvenal r 277 Joaq Murtinho.. 22-7015
Mury & C cal Av Frco Bicalho..... 28-5558
Musa Luiz Pinto dent gab 5 5º s 516 Lg Carioca 22-8409
Musafir Alberto r 25 Raymundo Corrêa..... 27-4167
Musafir Moysés r 17 Montenegro..... 27-3896
Musafir Ricardo faz 55 Av Gomes Freire..... 22-1515
Musafir Ricardo r 186 Joaq Nabuco..... 27-0767
Musafir Victor r 27 Montenegro..... 27-2933
Museu Simoens da Silva particular 111 Visc Silva 26-3485
Musical A radio 107 Uruguayana..... 23-4115
Musielio Luiz r 81 Euclydes Cunha..... 28-4046
Mussafir Jair rendas 114 1º S José..... 22-8229
Mussalé João Elias r 323 1º Buenos Aires..... 24-5980
Mussi Mansur r 252 1º Alfandega..... 24-1135
Musso Wanda r 44 Sá Vianna..... 48-1062
Mussolin Olga r 412 Pr Botafogo..... 26-4171
Muszynski Natan r 15 Haritoff..... 27-4915
Muth Hans r 863 Almte Alexandrino..... 22-9066
Mutuante S A secção de penhores 179 7 Setembro 22-4643
Mutuante S A secção bancaria 179 1º 7 Setembro 22-0383
Mutzenbecher Amande Carmen r 470 Copacabana 27-2564
Mutzenbecher Conrado r 65 Ld Russell..... 25-0369
Mutzenbecher Georg r 32 Visc Carandahy..... 26-3284
Mutzenbecher Henrique aparts 61 Victorio Costa 26-2333
Mutzenbecher Henrique r 20 Almte Tamandaré.. 25-4475
Mutzenbecker João Arnaldo r 108 c 1 Garibaldi 48-5119

N

N André 347B Buenos Aires..... 24-0679
Nabal & Lourenço 307 Visc Itauna..... 22-5591
Nabhan Alexandre dent gab
85/7 4º s 44 Uruguayana 23-3587
Nabhan Alexandre r 80 5 Julho..... 27-4834
Nabuco Araujo A L r 548 S Frco Xavier..... 48-5621
Nabuco Araujo Carlos dr r 19 Getulio Neves.. 26-2489
Nabuco Araujo Jor C E r 142 Bulh Carvalho.. 27-0193
Nabuco F despach 85 5º s 25/7 1º Março.... 23-2958
Nabuco de Freitas perfum 10 Ld Madre Deus.. 24-2533
Nabuco José T adv escr 48 3º s 4 Alfandega.. 23-4056
Nabuco José T dr r 78 Muniz Barreto..... 26-3126
Nabuco Luiz dr r 21 Cand Mendes..... 25-4155
Nabuco Mauricio r 32 B Flamengo..... 25-1217
Nação A jornal
Rêde particular 33/5 1º 13 Maio..... 22-1860
Naccache Aziz r 158 1º Mar Cantuaria..... 26-0832
Naccache Badih r 112 Gust Sampaio..... 27-2457
Nachmanovitch S typogr 58 D Gerardo..... 23-3409
Nacinovic Mario radio 59 S Pedro..... 23-4586
Nacion La
Repr Raul Brandão
117 3º s 304 Av R Branco 23-1466
Nacional A joalh 126 Av R Branco..... 22-2479
Nader Abdo r 77 Saboia Lima..... 48-5421
Nader Aziz fabr sedas 2720 Av Suburbana..... 29-3562
Nader & C Aziz 146 Alfandega..... 24-2011
Nader & C Aziz seda 2720 Av Suburbana..... 29-2777
Naef Camasmie Jorge adv escr 46 1º S José... 22-1317
Naegeli & C Ltda fabr 131 Mello Souza..... 28-4757
Naffah Jorge mov 130 Senhor Passos..... 24-1925
Naffah Jorge r 285 Laranjeiras..... 25-4711
Nagaé Tomy r 119 Azevedo Sodré..... 26-3883
Nagel Felix r 206 1º Sen Euzebio..... 24-4676
Nagel Max r 226 Laranjeiras..... 25-2348
Nagel Sima armz 20 Bened Hyppolito..... 24-0195
Nagib Assaf & C comm café 185 1º Quitanda. 23-4421
Nagib David alfaiat 7 10º s 1091 Prç Floriano 22-1029
Nagib David r 113 Haritoff..... 27-4297
Nagib & Rachid Gaoui faz armr 303 Alfandega 24-3494
Nahid & C A armar 109 Uruguayana..... 23-4408
Nahon Samuel 145 Th Ottoni..... 24-5535
Naim André escr 318 1º Alfandega..... 24-4634
Naim André r 239 Av Rainha Elisabeth..... 27-4631
Nakayama Suzuko 49A 1º Laranjeiras..... 25-3034
Naman Regina r 376 1º Alfandega..... 24-5675
Namis Antonio r 28 1º Visc R Branco..... 22-9088
Nanni Antonio Soares r 14 Morales de Los Rios 28-5812
Napier J K r 40 2º Av R Branco..... 23-2854
Napoleão Coelho Oliveira r 102 Domin Ferreira. 27-4620
Napoleão Fernando ourives 15 1º Chile..... 22-5653
Napoleão Hugo adv escr 20 4º Gen Camara.... 23-4176
Napoleão Hugo dr r 18 Mar Bento Manoel..... 26-2354
Napoleão Lima & C corr 72/4 Carioca..... 22-1761
Napoles Oscar r 62 Av R Elisabeth..... 27-2005
Napoli & C Jovem sport 53 Visc R Branco... 22-8652
Napoli Giovanni r 54 c 1 Av Carlos Peixoto.... 26-2719
Napolitana A fabr massas 40 Bened Hyppolito.. 24-2076
Napolitano J r 94 9 Fevereiro..... 27-3509
Narciso Costa & C Veja Comp Fornecedora de Materiaes
Narciso Henrique da Costa 124 Silva Rabello.. 29-2574
Nardelli & C commissões
42 2º s 208 Prç 15 Novembro 23-3636
Nardelli Firmino med cons 161 Riachuelo..... 22-0755
Nardelli Firmino dr r 30 Riachuelo..... 22-7700
Nardelli Pedro r 78 3º Corrêa Dutra..... 25-4701
Nardone Paschoal r 188 Mattoso..... 28-2252
Narduzzo Olga r 152 5º Av Henr Valladares... 22-7154
Narmanovich Jayme r 1 1º Relação..... 22-2892
Nascentes Antenor r 60A Ernesto Souza..... 48-2942
Nascentes Coelho Laura r 98 1º Hadd Lobo... 22-1676
Nascimento Adelaide r 21 Campos Salles..... 28-7100
Nascimento Alba Cañizares r 289 B Jaguaribe.. 27-1729
Nascimento Alfredo r 413 Almte Alexandrino.. 22-6589
Nascimento Alice r 104 1º Alfandega..... 23-2212
Nascimento Americo dr r 81 Sorocaba..... 26-2916
Nascimento Antonio Domingos r 41 Pianeó.... 29-6568
Nascimento Antonio Marques r 61 1º Ev Veiga. 22-7256
Nascimento Araujo José corret 38 1º Gen Camara 23-0817
Nascimento Araujo José r 260 c 3 S Clemente 26-3674
Nascimento Arthur Altino r 44 1º D Gerardo.. 23-1268
Nascimento Assumpção Alvaro r
124B Cosme Velho 25-4642
Nascimento Benedicto cel r 265 Visc Sta Isabel 48-3016
Nascimento Benjamin r 139 1º Evaristo Veiga.. 22-1085
Nascimento Botelho A r 24 Pinh Guimarães... 26-2429
Nascimento & C Gabriel serraria
Escriptorio e Serraria Praça 11
200 1º Sen Euzebio 24-1474
Res socio Gabriel Nascimento Silva
94 Campos Salles 28-3437
Escriptorio 200 Sen Euzebio..... 24-4543
Nascimento Cardozo Alfredo r 186 Prud Moraes 27-3469
Nascimento Carlos Baptista r 146 Dr Garnier.. 29-0435
Nascimento Carlos Cunha r
42 1º Prç Vieira Souto 22-0069
Nascimento Dionysio Maciel r 7 Mart Penna.. 28-4993
Nascimento Dulce Carneiro r
36 Annibal Mendonça 27-0433
Nascimento E Espindola r 53 Uruguay..... 48-3199
Nascimento Ernesto r 7 Carv Monteiro..... 25-0056
Nascimento Ernesto r 137 Azevedo Sodré..... 26-3104
Nascimento Fenelon r 61A 1º Sinueira Campos. 27-3353
Nascimento & Filhos Ltda cofres 65 Gen Camara 23-2692
Nascimento Firmino Junior João r
41 1º Tte Possolo 22-3327
Nascimento Flavio Queiroz cel r
48 Almte Gomes Pereira 26-1375
Nascimento Flores Presciliana r
185 Gen Polydoro 26-3312
Nascimento Francisco Alves r 16 Eleone Almeida 22-0234
Nascimento Gonçalves Augusto r 7 Relação.... 22-9284
Nascimento Gonçalves & C mad 162 Mach Coelho 22-1608
Nascimento Gonçalves & C mad
13 Antunes Maciel 28-0039
Nascimento Gurgel Filho dr r
2262 Av Epitacio Pessoa 26-1069
Nascimento Gurgel Filho med cons
88 3º s 25/6 7 Setembro 22-1206
Nascimento H Soares r 10 4º Prç José Clemente 22-2795
Nascimento Ilka Lemos r 48 Medeiros Passaro. 48-5870
Nascimento João Baptista r 41 Paranhos..... 29-6248
Nascimento José Seixas r 11 2º Prç Olavo Bilac 23-5360
Nascimento Luiz dent gab 97 1º s 1 7 Setembro 22-1791
Nascimento Luiz Pereira ferrag
19 Clarimundo Mello 29-1151
Nascimento Luiz Waldemar adv escr
105 1º s 2 Uruguayana 23-1111
Nascimento Manoel Thomé r 422 C Bomfim... 48-1491
Nascimento Maria r 181 B Mesquita..... 28-5739
Nascimento Maria Augusta r 57 Frederico Eyer 27-1099
Nascimento Maria José r 490 c 1 Anna Nery.. 29-2746
Nascimento Nicanor tabell 2º D Manoel..... 23-3464
Nascimento Nicanor dr escr 86 1º Rosario.... 23-4672
Nascimento Nicodemos Francisco r
32 c 5 Salvador Pires 29-1560
Nascimento Oscar r 50 Valença..... 22-4615
Nascimento Pedro Rodrigues r 141 S Christovão 28-9736
Nascimento Quirino r 78 Figueira..... 29-2379
Nascimento Rocha E r 96 Piratiny..... 28-5292
Nascimento Sebastiana r 51 Ubald Amaral..... 22-8700
Nascimento Silva Alfredo dr r 413 S Clemente.. 26-1891
Nascimento Silva Americo corret
97 1º s 3 Rosario 23-2268
Nascimento e Silva Carlos despach Thesouro
122 1º Prç Republica 24-1188
Nascimento Silva Ernesto vva dr r
63 Alfredo Chaves 26-0940
Nascimento e Silva Filho F E escr
37 1º S Pedro 23-0954
Nascimento e Silva Filho F E dr r
5 Cardoso Junior 25-0219
Nascimento Silva Gabriel r 94 Campos Salles... 28-3437
Nascimento Silva Ismar r 128 S Freo Xavier... 28-7196
Nascimento Silva Jarbas r 66 Pompeu Loureiro 27-0423
Nascimento Silva João Baptista r
14 Sta Therezinha 28-3713
Nascimento Silva Jorge r 15 Tibagy..... 25-2575
Nascimento Silva Mauricio dr r 7 Moura Brasil 25-0168
Nascimento Theodoreto dr r 612 Copacabana... 27-2721
Nascimento Theopompo r 292 Dias Cruz..... 29-0394
Nash J C Ilha Ferreiros..... 28-3905
Nash Lafayette auto 132 Ev Veiga..... 22-1798
Naslausky Marcos r 130 Sta Alexandrina..... 28-4582
Nassara A r 42 Arthur Menezes..... 48-3197
Nasser M r 23 1º B Guaratiba..... 25-5062
Nasser T C pinturas em vidros
210 Senhor Passos 24-2720
Natal Campanoni A 102 Sen Euzebio..... 24-5095
Natal Hotel Ltda
Rêde particular 48 1º Alvaro Alvim..... 22-5140
Natal Sylvio r 530 Av Paulo Frontin..... 28-8060
Natalino Gil r 175 Aquidaban..... 29-1503
Nataiizi Guilherme r 16 Octavio Corrêa..... 26-4318
Nathan H F r 302 Redemptor..... 27-4062
Nathanson Ernesto r 81 1º Sta Clara..... 27-4279
National City Bank of N Y
Rêde particular 83/5 Av R Branco..... 23-1676
Secção Cambio 83/5 Av R Branco..... 24-3507
Naudin André r 52 Russell..... 25-3027
Naudin Marcel r 55 9º Prç Floriano..... 22-4002
Nauerth Armando r 11A Tavares Bastos..... 25-1882
Navarini Alessandro r 279/83 1º Av Pres Wilson 22-7476
Navarro Alfredo D Almeida r 30 Gen Dionysio.. 26-0747
Navarro Andrade C r 30 1º Av Henr Valladares 22-2990
Navarro Andrade Gustavo r 149 Paysandú..... 25-1752
Navarro Andrade Junior Rodrigo comte r
7 2º Tv Euryeles Mattos 25-2340
Navarro & Campagnoli fructas
Merc Munic r X 79 23-2982
Navarro Costa Armando r 42 Annibal Mendonça 27-5878
Navarro Leite Odette r 555 c 1 S Freo Xavier. 48-5462
Navarro Luzia r 57 Silva Telles..... 48-1810
Navarro Manoel r 29 Pereira Lopes..... 28-8871
Navarro Maria Luiza Leme r 67 Capt Salomão. 26-4429
Navarro Martins Antonio Carlos r
16 José Hygino 48-2016
Navarro Waldemar r 250 c 14 S Clemente..... 26-0302
Nave C W r 540 Av Vieira Souto..... 27-2467
Navegante Raymundo Matcher r 50 Matriz..... 26-0934
Naylor Arthur dr r 11 Umary..... 25-0276
Naylor Eusebio dr r 32 Marques Leão..... 29-1593
Naylor Junior Carlos Augusto adv escr
41 2º Buenos Aires 23-4542
Naylor Junior Carlos Augusto dr r
60 Ayres Saldanha 27-5493
Naylor Raul r 86 Piratiny..... 28-1999
Nawata Masaichi r 120 Hilario Gouvêa..... 27-4990
Nazar Antonio r 461 Uruguay..... 48-4294
Nazareth Alberto Silva r 335 B Itapagipe..... 28-3336
Nazareth Boaventura r 48 Russell..... 25-4731
Nazareth & C Ltda loter 96 Ouvidor..... 23-4706
Nazareth Elias r 40 Av Paula Souza..... 28-5919
Nazareth Eulina r 119 c 1 Itacurussá..... 48-1627
Nazareth Francisco Antunes r 68 Jard Botanico 26-0911
Nazareth Gomes M r 451 B S Francisco..... 48-4720
Nazareth Manuel Alexandre Pinto r
336 Monte Alegre 22-8002
Nazareth Mario escr 135 1º Gen Camara..... 23-5720
Nazareth Mario tubos chumbo
78 Silvino Montenegro 24-2746
Nazareth Menezes Bemfica dr r 95 Sto Amaro.. 25-3338
Nazareth Paulo r 43 Tarumã..... 26-1510
Neder José adv escr 49 1º Alfandega..... 23-3771
Neder José r 108 Leopoldo Miguez..... 27-3047
Neder José dr r 165 c 10 José Hygino..... 48-5303
Neder Junior S r 256 B Mesquita..... 48-1499
Neder Salim r 926 7º Copacabana..... 27-3912
Neder Salomão r 51A c 2 Djalma Ulrich..... 27-0596
Neefe G B F r 564 Av Vieira Souto..... 27-4201
Negraes Maria r 48 1º Constituição..... 22-8025
Negrão Hernani med cons 67 3º Republ Perú... 22-8472
Negrão Hernani dr r 42 Affonso Penna..... 28-5224
Negrão Lima Francisco dr r 93 Azevedo Sodré.. 26-2919
Negreiros Sebastião de Arruda dr r
251 Pernambuco 29-3943
Negrine Alberto faz 224 Alfandega..... 24-3017
Neiva Arthur dr r 2170 Av Epitacio Pessoa... 26-3729
Neiva & C O cirurgia 49 Andradas..... 24-1794
Neiva Figueiredo A B cel r 58 Marq Valença.. 28-0956
Neiva Figueiredo Deodoro vva capt r
245 1º Sta Clara 27-2340
Neiva de Figueiredo J B gen r 95 Amaral..... 48-1185
Neiva de Figueiredo Paiva Oscar r 4 Tv Jaicós 48-0394
Neiva José Nabuco adv escr
7 10º s 1022 Prç Floriano 22-1216
Neiva José Nabuco dr r 88 8º Pr Flamengo.... 25-0387
Neiva Lima J Muller maj r 234 Borda Matto.. 48-4485
Neiva Lucas Soares dr r 165 Dr Sattamini.... 28-7993
Neiva Venancio r 54 Av Mello Mattos..... 28-1289
Neiva Venancio Figueiredo r 87 Jaceguay..... 28-4952
Nelly & Alexandrine cost 75 1º 7 Setembro... 23-5664
Nelson Cid dent 257 3º Av R Branco.....22-3176
Nelson Hamilton Araujo dr r 544 3º C Bomfim 48-0788
Nelson Mathias tte r 77 D Pedrito..... 27-5211
Nelson Mauro r 10 Ld Sen Dantas..... 22-8245
Nenalda modas 134 2º s 8 Av R Branco..... 22-6258
Nenzi Modesto r 11 Esther Mello..... 28-5870
Neoglight letreiros luminosos 46 1º Av Passos.. 22-4796
Neoterapico Nacional Ltda 335 Riachuelo..... 22-1291
Nepomuceno & C Ltda guarda moveis
30 Visc Gavea 24-3226
Neptuno roupas de banho 300 Fr Caneca..... 22-7547
Neri Edelvira De Lamare r 6/8 Prç Duque Caxias 25-1186
Neri Jacques r 674 1º Av Epitacio Pessoa..... 27-3337
Nery Costa Carlos dr r 38A Lucio Mendonça.. 28-9704
Nery Fernando dr r 56 Annibal Mendonça.... 27-3460
Nery Fernando r 88 Pr Botafogo..... 25-2691
Nery Indiana r 133 c 4 D Marianna..... 26-4441
Nery Martins & C Ltda commissões 62 S Pedro 23-4340
Nery Nascimento prof 133 1º Ouvidor..... 22-0090
Nery Olavo med cons 35 1º Uruguayana..... 22-5460
Nery da Silva A commissões 84 1º Gen Camara 23-1174
Nery Silva Adolpho r 20A Tte Villas Bôas.... 28-3832
Nesi Joviana Montes C r 23 Parahyba..... 28-6888
Nesti Enrico loter 13A Bethencourt Silva..... 22-8569
Nestlé and Anglo Swiss Condensed Milk Co
Rêde particular 242 Sta Luzia..... 22-9880
Nestor Victor vva r 186 Visc Caravellas..... 26-3763
Neto A A r 116 3º Min Viveiros Castro..... 27-4187
Netter René joias 1/5 1º s 119 Lg Carioca... 22-1104
Netto A armz 70 Sen Euzebio..... 24-3610
Netto & C Ltda Carlos peixe Merc Municipal
r XI 54/64 23-0213
Netto Campello r 311 S Clemente..... 26-2022
Netto Carlos r 57 Osorio Almeida..... 26-3627
Netto D M r 148A 1º Av Henr Valladares.... 22-2306
Netto Heitor Carmo dr r 180 Prof Gabizo..... 28-1971
Netto Laurindo A r 94 B Iguatemy..... 28-6328
Netto Leopoldina r 12 Visc Pirajá..... 27-2344
Netto Luiz Alves r 137 Carvalho Alvim..... 48-2192
Netto Machado Sylvio Wright r 65 Souza Lima. 27-0828
Netto Reys Luiz comte r 5 8º Barcellos..... 27-1042
Netto Reys Mario Leal r 533 c 1 Barata Ribeiro 27-4984

Netto & Silva aves ovos 28 Reg Feijó..... 22-1451
Neubert Nathalia r 75 Cand Mendes..... 25-4091
Neuchatel Asphalte Co Ltd
Vide Comp Auxiliar de Viação e Obras
Neuendorf Sophia r 52 Sampaio Ferraz..... 22-2631
Neugart Max typogr 22 Pedra Sal..... 24-5972
Neuhaeusser Adolf dr r 639 B Torre..... 27-1058
Neuman Israel r 99 Dr Sattamini..... 28-6593
Neumann A escr 33/7 6º s 622 Alvaro Alvim.. 22-0285
Neumann Frank A commissões
95 1º s 4 1º Março 23-5120
Neumann Frank A r 255 S Miguel..... 48-0620
Neumann Gabrielle collegio 136 Prud Moraes.... 27-3236
Neumann Joan r 17 Av Henr Valladares..... 22-8430
Neumann João Guilherme r 40 c 6 Passagem... 26-4064
Neumayer Maximus vva prof r 322 C Bomfim.. 48-0474
Neumeister & C Ltda operações bancarias
4 2º s 5 Mayrink Veiga 23-2966
Neumeister Guilherme Oscar r 281 Cand Mendes 25-1750
Neumeister Paulina r 54A 4º Almte Alexandrino 22-4855
Neurater Alfredo med cons 41 3º Buenos Aires 23-1463
Neuschwang Juanita r 48 B Pirassinunga..... 48-4601
Neustadt Reginaldo typogr 43 Carmo..... 23-0351
Neustadt Walter r 186 Hermenegildo Barros... 22-0489
Neutrolite fabr 292 Gen Bruce..... 28-8046
Neval Sorveteria 210 Siqueira Campos..... 27-4057
Neval Sorveteria 50 Prç Duque Caxias..... 25-4676
Neveres A J r 248 B Torre..... 27-2710
Nevares Odyméa r 5 Pa re Roma..... 29-2542
Neves A r 95 Affonso Penna..... 28-9095
Neves Ademar Gonçalves r 367 Hadd Lobo..... 28-9460
Neves Albino Ribeiro r 2 Visc Itamaraty..... 28-6553
Neves Aldezirio r 79 Raymundo Corrêa..... 27-5566
Neves Alfredo dr r 103 Av Paulo Frontin..... 22-1753
Neves Alfredo M Amaral r 462 c 9 Pr Botafogo 26-3433
Neves Alice Torres r 35 Prof Gabizo..... 28-5724
Neves Alvaro Castro adv escr
17 4º s 43 Buenos Aires 23-0357
Neves Alvaro Castro dr r 14 Prof Alfredo Gomes 26-1661
Neves Alves Silvino r 139 Lins Vasconcellos... 29-2563
Neves Amaral Irene r 64 c 10 C Leopoldina.... 28-9124
Neves Antonio 58 Fr Caneca..... 22-9650
Neves Antonio Dias r 116 c 1 Salv Corrêa.... 27-4233
Neves Antonio Pereira constr 84 Ubaldino Amaral 22-2830
Neves Antonio Pereira r 116 c 5 Itacurussá... 48-5928
Neves Antonio Pereira r 415 Av Paulo Frontin.. 28-1080
Neves Aragão Santos Carmen r 49 Farani..... 26-2152
Neves Arcos & C 133 7 Setembro..... 22-0663
Neves Arcos & C confeit 10 Carioca..... 22-0630
Neves Armond dr r 3 4º Quitanda..... 22-8891
Neves Arthur J Pereira r 41 Sá Vianna..... 48-2696
Neves Arthur Rodrigues r 96 Paulo Barreto.... 26-0662
Neves Attila adv escr 57 1º Rosario..... 23-5631
Neves Baptista & Simões metal
18 S Luiz Gonzaga 28-4534
Neves & Barros armz ferrag 642 Arch Cordeiro 29-1956
Neves Bastos marm 200 Sant'Anna..... 22-4341
Neves Benjamin Peixoto carp 76 Visc Ouro Preto 26-0403
Neves Berilo r 748 Copacabana..... 27-4683
Neves & Brauer garage 35 B Ubá..... 28-2278
Neves & C Emilio flores 198 Buenos Aires..... 24-1099
Neves Carlos Ferreira r 31 D Zulmira..... 48-3110
Neves Carvalho C r 89 1º Paulo Frontin..... 22-0214
Neves Castro Alcides dr r 64 2º Pr Flamengo.. 25-1123
Neves Conceição C r 13 Engenheiro Nazareth.... 29-3657
Neves & Corrêa mad 20 Fr Caneca..... 22-2936
Neves Custodio Fernandes r 225 D Marianna... 26-2287
Neves & Diamantino mov 28 Mattoso..... 28-4768
Neves Emilia dra r 332 Vol Patria..... 26-1238
Neves Emilia Monteiro r 80 Paulo Frontin.... 22-6197
Neves Emilio Augusto r 114 Fig Magalhães.... 27-4995
Neves Emilio Augusto Silva r 198 2º Buenos Aires 24-1325
Neves Ernesto F Silva r 328 Monte Alegre..... 22-7433
Neves F r 21 Collina..... 22-8779
Neves Ferreira r 287 2º Maxwell..... 48-5910
Neves da Fontoura João adv escr
47 4º s 16 Quitanda 23-4156
Neves Fontoura José dr r 91 1º Cattete..... 25-4923
Neves Gastão C adv escr 12 1º Republ Perú.... 23-0529
Neves Gastão Carlos dr r 57 6º Paysandú..... 25-4171
Neves Germano pintor 41 Marrecas..... 22-1713
Neves Getulio vva r 153 Cosme Velho..... 25-0319
Neves Gonçalves & C 21 Carioca..... 22-3929
Neves Gonzaga J C r 308 Hadd Lobo..... 28-7622
Neves Guilherme E r 27 João Torquato..... 29-6523
Neves Guilherme Pereira capt corv r
50 Custodio Serrão 26-1430
Neves Henrique procurad
110/12 3º s 1 Uruguayana 23-3576
Neves J Ribeiro pint 250 Senado..... 22-8152
Neves João r 83 Filgueiras Lima..... 29-4281
Neves João r 237 1º S Pedro..... 24-0192
Neves Joaquim Ferreira r 67 1º Carlos Sampaio 22-3109
Neves Julia Murta r 181 Av Rainha Elisabeth.. 27-0259
Neves & Lima Ltda comm
Deposito 120 Av Venezuela..... 24-5003
Neves Luiz Eugenio med cons
454 1º Hadd Lobo 28-4103
Neves Luiz J P r 27 Bolivar..... 27-4071
Neves Luiz Pereira comte r 23 Paul Redfern... 27-1553
Neves M B alfaiat 122 1º Ouvidor..... 22-9401
Neves Manoel r 27 Marq Abrantes..... 25-4358
Neves Manoel José r 92 Salv Corrêa..... 27-3441
Neves Manoel Martins r 22 Tv Motta..... 28-8882
Neves Marianna Figueiredo r 194 Marq S Vicente 27-1006
Neves Marietta dent gab 122 2º Av R Branco.. 22-0680
Neves Martha r 60 Siqueira Campos..... 27-4626
Neves Nancy r 358 c 10 Demetrio Ribeiro..... 26-4261
Neves Nelson bomb 209 B Torre..... 27-3076
Neves Nena r 23 4º s 10 Prç Floriano..... 22-8722
Neves Ondina r 308 c 3 C Bomfim..... 28-1974
Neves Oscar Almeida dr r 320 S Freo Xavier.. 28-9237
Neves Pedro Ferreira adv escr
103 1º s 6 Av R Branco 23-3618
Neves Pedro Ferreira dr r 116 3º Pr Flamengo 25-3295
Neves & Pinho Joaquim carvão 68 Filgueiras Lima 29-3440
Neves Ranulpho Santos desenh
115 2º s 9 Republ Perú 22-0617
Neves Richier Claudio r 60 Siqueira Campos.. 27-4672
Neves Rocha Thereza Brandão vva r
180 D Marianna 26-2446
Neves Rodovalle r 308 c 3 C Bomfim..... 28-1974
Neves Samuel dr r 10 Severiano Brandão..... 28-5601
Neves Santos Elias r 230 Mariz Barros..... 28-6214
Neves Sebastião dr r 167 Silv Martins..... 25-0139
Neves Silva Julia r 4 1º Mar Niemeyer..... 26-3781
Neves Theonilla Oliveira r 20 1º Mach Assis.... 25-0359
Neves Turibio typogr 41 Tte Possolo..... 22-9757
Neves Turibio fabr sorvetes 306 Senado..... 22-6056
Neves Villela & C escr 28 1º Cons Saraiva.... 23-3078
Neves Zaira Gonçalves r 105 1º Mach Coelho.. 22-1246
Neviére Louis r 128 Fig Magalhães..... 27-4634
Ney Carvalho Miguel cel r 300 4º Av Atlantica 27-3478
Ney Maria Carmo r 312 Almte Alexandrino.... 22-0716
Neymann Mathilde r 41 Prç Avahy..... 29-0864
Newcomb E de Burgh r 474 S Clemente..... 26-1132
Newlin Katherine Preston r 204 Gust Sampaio 27-5847
Newman Maria Brandão r 92 Souza Lima..... 27-3034
Newman Milton E escr 80 2º 1º Março..... 23-5086
Newman Milton E r 96 Souza Lima..... 27-2329
Nicacio Homero Dutra r 54 Affonso Penna..... 28-5095
Nicio Alhano inf comm 34 2º Carioca..... 22-7957
Nick Harms r 79 Dias Rocha..... 27-3488
Nickelagem Sto Antonio 21 Invalidos..... 22-1684
Nicolaci Braziliano r 25 Augusto Sanoni..... 29-6770
Nicolai Lorenzo r 70 Av Oswaldo Cruz..... 25-2396
Nicolangelo Agrello & Irmão armz
102 Laura Araujo 22-6873
Nicolão Filho Joaquim dr r 44 Diniz Cordeiro 26-1509
Nicolas J 16 Costa Bastos..... 22-9325
Nicolas J r 208 C Bomfim..... 28-4562
Nicolau Andréa r 23 Ld Senado..... 22-8607
Nicolau Anna r 34 1º Tte Possolo..... 22-5946
Nicolau Filho Joaquim med cons
87 4º s 2/3 Uruguayana 23-3279
Nicolau & Irmão quit Merc Municipal
r IX 78/80 23-5414
Nicolau Pessoa Cavalcanti Victor r 84 4º Andradas 23-5193
Nicoletti Modesta r 30 Clarice Indio Brasil.... 26-2990
Nicolini Annita r 176 Invalidos..... 22-1198
Nicolson S A
Gerencia 45 1º Th Ottoni..... 23-3865
Seguros 45 Th Ottoni..... 23-2615
Fazendas Contabilidade 45 1º Th Ottoni.. 23-3865
Comp Seg North British & Mercantile
Insurance Ltd 45 Th Ottoni 23-2615
Nidan Josephina r 242 B Guaratiba..... 25-3615
Nieckele Branca C r 392 Av Epitacio Pessoa.. 27-5019
Nieder Johanna r 12 Philadelphia..... 22-2793
Niederberger Kurt r 2 B Flamengo..... 25-1494
Nieling & C eng 24 3º S Pedro..... 23-2307
Niels Christoph atelier desenhos
9 3º s 319 Av R Branco 23-3211
Nielsen Jacob r 39 Matriz..... 26-0030
Nielsen Joanna r 163 Passagem..... 26-3837
Nielsen K Thurmann escr 117 2º Th Ottoni... 24-1929
Nielsen K Thurmann r 84 Aprazivel..... 22-7337
Nielsen Richard A r 79 Campos Paz..... 28-0514
Niemeyer Alberto Conrado r 140 Estr Gavea.... 27-2908
Niemeyer Alfredo C eng r 32 Dom Ferreira.... 27-2826
Niemeyer Alvaro cel r 418 Av Niemeyer..... 27-1000
Niemeyer & C Oscar typogr 62 Th Ottoni..... 23-4958
Niemeyer Carlos Conrado dr r 243 S Clemente.. 26-2096
Niemeyer Conrado vva r 183 Jard Botanico.... 26-2957
Niemeyer Emilio med cons 192 Marq Abrantes.. 26-0155
Niemeyer Emilio dr r 32 Domingos Ferreira.... 27-2826
Niemeyer João Moraes maj r 60 Fabio Luz..... 29-3591
Niemeyer Mario Conrado r 58 Av Pasteur..... 26-0567
Niemeyer Oldemar r 26 c 10 Marq Valença... 28-5022
Niemeyer Soares C A r 116 Farme Amoedo.... 27-5567
Niemeyer Soares Oscar r 218 B Torre..... 27-2880
Niemeyer Waldyr dr r 91 Marq Abrantes..... 25-4421
Niepa Elsa r 26 Dias Rocha..... 27-5700
Niessen João r 112B Tavares Bastos..... 25-4251
Nieva Benigno r 126 Dr Del Vecchio..... 27-4392
Nieves Salvador Rodriguez r 56 Pedro Carvalho.. 29-1549
Nigre Lazaro r 605 C Bomfim..... 48-5698
Nigri & C armar 281 Alfandega..... 24-3855
Nigri & C faz 332 Gen Camara..... 24-0717
Nigri David r 280 1º Alfandega..... 23-6006
Nigri Elias r 98 Barcellos..... 27-4262
Nigri Elias H alfaiat 330 Gen Camara..... 24-5476
Nigri Irmãos gravatas 286 Alfandega..... 24-6284
Nigri & Irmãos Louis 280 Alfandega..... 24-1635
Nigri Julio r 914 C Bomfim..... 48-1607
Nigri Meyer Isaac alfaiat 360 Alfandega..... 24-2083
Nigri Primos & C gravat 312 Alfandega..... 24-0979
Nigris Hercules r 231A Senado..... 22-5574
Nigro Alberto r 200 1º Sen Pompeu..... 23-6009
Nigro L r 25 Prç Cardeal Arcoverde..... 27-3909
Niklaus Helene Lardy r 905 Copacabana..... 27-3678
Niklaus Jor A r 44 Rumania..... 25-0708
Niles Machine Tool Corp machinas
7 15º s 1513 Prç Mauá 23-3469
Nilo Rocha autom 54 Fr Caneca..... 22-0540
Nina Ribeiro dr r 132 Av Atlantica..... 27-3813
Nina Ribeiro Fernando adv escr 60 4º Carmo.. 23-4541
Nioac Souza Beatriz r 116 5 Julho..... 27-2309
Nishitani & C louças 208 S Pedro..... 24-0869
Niski Julio doces 56 Araujo Lima..... 48-3968
Nitá roupas finas 64 1º Gonç Dias..... 22-6953
Nitsche Guenther Busch do Brasil Ltda optica
122 2º Av R Branco 22-4222
Nizo Francisco r 210 c 5 Toneleros..... 27-3184
Noa Bert W r 578 Prud Moraes..... 27-2374
Nobauer Hans r 84 Taylor..... 22-3443
Nobre João carpint 343 Cattete..... 25-2718
Nobre Luiz r 152 José Hygino..... 48-2049
Nobre Mendes José dr r 285 Av Rainha Elisabeth 27-1917
Nobrega Adolpho Ferreira dr r 35 Visc Pirajá.. 27-1103
Nobrega Antonio capt r 19 Ipú..... 26-4274
Nobrega Arnulpho Lins dr r 30 Mach Assis.... 25-2953
Nobrega Arsenio cel r 70 Av Paula Souza..... 28-4659
Nobrega Carlos r 181 Prof Valladares..... 48-5043
Nobrega Cunha C A r 381 B Jaguaribe..... 27-5597
Nobrega Evangelino r 184 Menna Barreto..... 26-2591
Nobrega Francisco r 470A 1º Vol Patria..... 26-3783
Nobrega Francisco Lins dr r 71 Palmeiras..... 26-2173
Nobrega Genard dr r 61 1º Victorio Costa..... 26-4264
Nobrega Getulio Lins r 88 2º Pr Flamengo..... 25-3707
Nobrega Julia r 58 Carv Monteiro..... 25-0193
Nobrega Julia r 58 1º Carv Monteiro..... 25-4420
Nobrega Ordemar r 544 4º C Bomfim..... 48-5179
Nobrega Ribeiro José r 105 Sotero Reis..... 28-9699
Nobrega Santos & C armz 12 Lg Sta Rita..... 24-0669
Nobrega Theophilo M r 23 1º Visc Pirajá..... 27-4939
Nobreza A faz matriz 95 Uruguayana..... 23-4404
Noce Aurelio r 59 Vol Patria..... 26-3751
Noce Francisco Januario r 197 Sant'Anna..... 22-0979
Noceti Jorge r 30 Lima Barros..... 28-8310
Nodari Lincoln escr 54 1º S Pedro..... 23-0549
Nodari Lincoln r 850 Av Atlantica..... 27-1920
Noemia Francisca Rocha r 59 B Iguatemy..... 28-6515
Noest J I r 57 Paysandú..... 25-2638
Nogueira A Guedes eng 43 5º 1º Março..... 23-2374
Nogueira Abrilina Rolindo Sá r 211 Prof Gabizo 28-0986
Nogueira Adriano Mayon dr r 147 Mariz Barros 28-2756
Nogueira Alexandrino r 85 Hermenegildo Barros 25-2670
Nogueira Alzira r 342 Av Paulo Frontin..... 28-4259
Nogueira Amelia Souza r 48 Caçapava..... 48-1511
Nogueira Americo Teixeira r 1101 B Mesquita.. 48-0525
Nogueira Anna Rodrigues r 81 Enéas Galvão... 29-1462
Nogueira Annibal r 247 c 8 Cattete..... 25-0305
Nogueira Antonio Amaral dr r 29 D Delphina.. 48-3726
Nogueira Arthur Mendes r 14 Tte Villas Boas.. 28-1561
Nogueira Arykœrner dent gab 141 1º 7 Setembro 22-9240
Nogueira Borges Filho J dr r 75 Haritoff..... 27-0713
Nogueira Branco Carlos r 44 Martins Ferreira.. 26-4426
Nogueira & C F transp 297 Gamboa..... 24-4736
Nogueira & C Ltda A radio 20 Riachuelo..... 22-6853
Nogueira & C M aves e ovos 70 Av Lauro Muller 28-3824
Nogueira Carlos r 374 Monte Alegre..... 22-0689
Nogueira Carlos Antonio dr r
39 c 12 Carvalho Alvim 48-1135
Nogueira Carlos Luiz r 44 Sen Corrêa..... 25-4989
Nogueira Castro José comm 115 1º Visc Inhauma 24-2403
Nogueira Clodomiro maj r 18 Galdino Pimentel 29-4069
Nogueira Coelho J M dr r
21 c 1 Pinto Figueiredo 48-4760
Nogueira & Dantas esquadrias 416A Fr Caneca.. 22-5679
Nogueira Domingos Rodrigues r 29 Miguel Frias 22-1089
Nogueira F r 847 Clarimundo Mello..... 29-3588
Nogueira F S r 37 2º 20 Abril..... 22-4182
Nogueira Filho Paulo adv 24 1º Buenos Aires.. 23-3323
Nogueira Francisco J alfaiat 234 Vol Patria.... 26-0978
Nogueira Frederico P r 165 c 4 Sta Christina.. 25-1150
Nogueira Gama Armando G dent
24 3º s 1 Ramalho Ortigão 22-5210
Nogueira da Gama Edgard Carneiro
773 Copacabana 27-1024
Nogueira da Gama José J r 102 Borda Matto... 48-0900
Nogueira Gama José Luiz r
889 Av Automovel Club 29-0483
Nogueira da Gama Manoel J dr r 913 Copacabana 27-0204
Nogueira Germano r 17 Cons Josino..... 22-1627
Nogueira Gonçalves A r 52 Cons Zenha..... 28-1306
Nogueira & Guimarães Ltda escr
279/83 2º Av Presid Wilson 22-8075
Nogueira Hamilton med cons
91 9º s 6 Av R Branco 23-4681
Nogueira Hamilton dr r 49 Coelho Netto..... 25-4885
Nogueira Hugo Thompson dr r 32 Gen Polydoro 26-0169
Nogueira Ignacio escr 110/2 7º Av R Branco.. 22-1185
Nogueira Ignacio escr 110/2 7º Av R Branco.. 22-7876
Nogueira Irmão & C lacticinios 62 Rezende.... 22-3628
Nogueira J fructas Merc Municipal r XII 55/7 23-0717
Nogueira J F r 23 Sen Dantas..... 22-6450
Nogueira Jacob Ripper r 31 Campos Salles.... 28-5534
Nogueira José aves e ovos 221 Arist Lobo..... 28-5537
Nogueira José Almeida r 340 Bispo..... 28-8036
Nogueira José Antonio dr r 41 Prud Moraes.... 27-1179
Nogueira José Antonio r 116 Mar Trompowsky.. 48-2414
Nogueira José de Castro armz 46 Pereira Siqueira 28-3331
Nogueira José Costa r 28 Visc Figueiredo..... 28-0019
Nogueira José Gorgulho vva r 11 José Vicente.. 48-3797
Nogueira José Santos r 58A Rezende..... 22-8833
Nogueira Jozé dr r 184 Marq S Vicente..... 27-5774
Nogueira Julião Jorge r 12 Conrado Niemeyer.. 27-1385
Nogueira Julio r 450 Laranjeiras..... 25-3716
Nogueira Junior José r 244 c 4 B Itapagipe.. 28-8778
Nogueira L R commissões 45 1º S Pedro..... 23-0481
Nogueira Leopoldo r 40 Guaxupé..... 48-2317
Nogueira Lima Joaquim adv escr 49 1º S Pedro 23-3567
Nogueira Lima Joaquim dr r
115 1º Djalma Ulrich 27-5489
Nogueira Maria r 88 Av Mem Sá..... 22-1482
Nogueira Maria Carauta r 18 Min Viveiros Castro 27-1556
Nogueira Maria de Lourdes r 44 Carv Monteiro 25-2995
Nogueira Maria Pinheiro r 152 Gen Polydoro.. 26-1290
Nogueira Mario Alves adv escr 9 1º Tv Ouvidor 23-0303
Nogueira Mario Alves dr r 7 8º Pedro I..... 22-5897
Nogueira & Monteiro S café 113A Sen Dantas.. 22-7598
Nogueira Nelson bar 116 Costa Mendes..... 29-6662
Nogueira Octaciano Costa r 24 Clovis Bevilacqua 48-2788
Nogueira Olivier Ramos dr r 7 Uberaba..... 48-2329
Nogueira Outubrino gen r 206 Almte Cockrane.. 28-4613
Nogueira Pedro Almeida vva r 98 Bambina.... 26-0882

ENCONTRA-SE O DESINFECTANTE
CRUZWALDINA
NOS ARMAZENS E FERRAGENS DE CONFIANÇA

M.T. 81.53

Nogueira Pinho José fabr fumos
268 Carolina Machado 29-8355
Nogueira Pinto A vva maj r 90 Alice Figueiredo 29-1833
Nogueira Pinto Conceição r 58 e 5 José Patrocinio 48-5808
Nogueira Pinto Wilson r 90 Alice Figueiredo... 29-1833
Nogueira Rogerio adv escr 70 1º s 3 Carmo.... 23-3827
Nogueira Rogerio B r 8 Juiz Fóra..... 48-3128
Nogueira de Sá & Irmão armz 128 Visc Pirajá 27-1341
Nogueira Saldanha & C lact 72 Av 28 Setembro 48-3344
Nogueira Seraphim carpint 106 Luiz Camões... 24-1032
Nogueira Silva A dr r 35 Ld Sta Thereza..... 22-6510
Nogueira da Silva José r 1 Cons Barros..... 28-2985
Nogueira Silva Venancio dr r 98 Ferreira Andrade 29-1885
Nogueira & Trindade rest 107 Senhor Passos... 24-2340
Nogueira Valentim José r
182 c 2 Magalhães Couto 29-2430
Nogueira Ventura Alves r 243 Mattoso..... 28-9557
Nogueira Virgilio da Fonseca r 119A 2 Dezembro 25-0461
Nogueira Virginia Mattos r 36 Aguiar..... 28-6432
Nogueira Waldemar r 19 Annibal Mendonça.... 27-0895
Noh! Clara r 26 3º Alcindo Guanabara..... 22-0152
Noite A
Rêde particular 7 Prç Mauá..... 23-1910
Das 7.30 ás 19 horas
Carioca Reporter 7 Prç Mauá..... 23-4090
Secção de Informações 7 3º Prç Mauá.... 23-1556
Secção de Publicidade 7 Prç Mauá..... 23-1910
Secção de Compras 7 3º s 310 Prç Mauá 23-3161
Gerente do Edificio 7 3º s 310 Prç Mauá 23-3161
Depois das 19 horas
Carioca Reporter 7 Prç Mauá..... 23-4090
Portaria do Edificio 7 Prç Mauá..... 23-1910
Portaria da A Noite 7 Prç Mauá..... 23-1919
Nolasco de Carvalho João r
759 Av Paulo Frontin 28-4116
Nolasco Luiz comm 7 9º s 911 Prç Mauá..... 23-3365
Nolasco Luiz r 12 2º Duvivier..... 27-2000
Nolding Francisco r 127 B Petropolis..... 28-9013
Noll Reynaldo r 52 19 Fevereiro..... 26-2501
Nóra & C perfum 29 Cardoso..... 29-2471
Norbert François med cons 21 1º Quitanda.... 22-2904
Norbert François dr r 130 S Clemente..... 26-2808
Nordfalk Lou r 21 Almte Tamandaré..... 25-0879
Nordgrén Esther r 20 Almte Tamandaré..... 25-0321
Nordisky Adelia r 70 2º Passeio..... 22-7402
Nordschild William escr 96 5º Th Ottoni..... 23-0982
Nordschild William r 138 Toneleros..... 27-1245
Nordskog & C Ltda import e agenc
33/5 4º s 404 13 Maio 22-0965
Nordskog Erik r 20 Araujo Gondim..... 27-3124
Norival de Lemos José dr r 276 Av Paulo Frontin 28-0008
Norman G A r 266 Av Vieira Souto..... 27-5706
Normandia A sorvet 19 Alvaro Alvim..... 22-8905
Normandia Entreposto de Leite Vide Comp Fazendas Reunidas Normandia
Noronha Abel dr r 159 Alberto Campos..... 27-3498
Noronha Amarilio de dr r 133 Prof Gabizo.... 28-3203
Noronha Antonio Alves eng 17 6º s 6 1º Março 23-2251
Noronha Carlos r 38 Gen Dionysio..... 26-1690
Noronha Carmen r 186 Magalhães Couto..... 29-3669
Noronha Carvalho Nelson comte r 868 Copacabana 27-5653
Noronha Carvalho Oswaldo r 22 Sta Therezinha.. 28-3079
Noronha Delmiro escr 55 1º s 2 Rosario..... 23-2751
Noronha Edmundo Pelayo tte r 30 B S Borja.. 29-1756
Noronha Euclydia Nunes r 304 c 23 Hadd Lobo 28-8287
Noronha Evelina 38 2º s 29 Ramalho Ortigão.. 22-3968
Noronha Filho Carlos comte r
101 Av Eng Richard 48-2021
Noronha Hildegardo dr r 109 Prof Gabizo..... 28-1581
Noronha Hugo r 87 Affonso Penna..... 28-0453
Noronha Julio dr r 14 Visc Cabo Frio..... 48-5744
Noronha Marques Helio r 39 Pereira Nunes.. 48-2188
Noronha Matheus Martins r 71 Goulart..... 27-3920
Noronha Miranda Rubens capt r 55 Filg Lima.. 29-0726
Noronha Motta & C talco 125 1º Th Ottoni... 24-6864
Noronha Nerea Acosta r 52 B Mesquita..... 28-6206
Noronha Nestor med cons 5 7º s 718 Lg Carioca 22-4213
Noronha Nestor dr r 73 Nisia Floresta..... 48-5214
Noronha Newton adv escr
42 2º s 211 Prç 15 Novembro 23-3275
Noronha Newton dr r 81 Farme Amoedo..... 27-4550
Noronha Paulo r 196 c 1 José Hygino 48-4448
Noronha Rubem r 105 Souza Lima..... 27-4564
Noronha Santos r 165 Menna Barreto..... 26-2607
Noronha Santos Carlos r 216 Demetrio Ribeiro.. 26-1500
Noronha Santos Julio Cesar vice almte r
250 José Hygino 48-0736
Noronha Santos Moacyr r 489 B S Francisco.. 48-3779
Noronha Torrezão Myrthes Soares r 82 2º Gloria 25-1965
Noronha Waldomiro Silveira dent
56 1º Estacio Sá 22-5480
Norris Francisco r 59 Almte Cockrane..... 28-4459
Norris Luiz Ildefonso r 35 Comte Prat..... 28-7752
North British & Mercantile seguros 45 Th Ottoni 23-2615
Northern Assurance Co Ltd 79/81 Av R Branco 23-5947
Norton Carolina r 389 S Clemente..... 26-2406
Norton Matos Luiz dr r 49 Pompeu Loureiro.. 27-4432
Norton Megaw & Co Ltd
Secção de Café 6 2º Mayrink Veiga..... 23-2746
Secção Geral 6 1º Mayrink Veiga..... 23-2928
Secção de Importação 6 Mayrink Veiga... 23-2216
Secção Seguros 6 Mayrink Veiga..... 23-2216
Secção Technica 6 1º Mayrink Veiga..... 23-2928
Gerencia 6 1º Mayrink Veiga..... 23-3020
Noschese A Souza artig sanit 134 Gen Camara.. 23-1079
Nosek Wladimir r 107 Sá Ferreira..... 27-5123
Nossa Casa artigos militares 12 Av Mar Floriano 23-2317
Nosso Açougue O 32B Mattoso..... 28-5029
Nostitz Heinz r 326 6º Av Atlantica..... 27-0495
Nothmann Victor r 167 Copacabana..... 27-0498
Notre Dame de Paris A modas 182 Ouvidor.... 22-9113
Notre Dame de Paris A 182 Ouvidor..... 22-9050
Nottage P G r 300 Cand Mendes..... 25-0240

Nova America armz 572 S Luiz Gonzaga..... 28-3325
Nova America Limitada armz 668 S Luiz Gonzaga 28-4288
Nova Casa Paulista quit 9 Pinto Figueiredo... 48-3676
Nova Cooperativa Central M P Brasil
128/30 Mattoso 28-5152
Nova Cooperativa Central dos Motoristas Proprietarios no Brasil garage 65 Bambina..... 26-3652
Nova Era A moveis 93 Cattete..... 25-3995
Nova Friburgo Laura r 92 3º Copacabana..... 27-2061
Nova Leiteria S Pedro 135 Cruz Souza..... 29-3173
Nova Liquidadora A moveis 230 Buenos Aires.. 24-0917
Nova Monteiro Francisco archit escr
59 2º s 13 Quitanda 23-5618
Nova Padaria das Familias 33 Eng Dentro.... 29-1048
Nova Padaria Ideal 122 S Luiz Gonzaga..... 28-4308
Nova Padaria Sto Christo 237 Sto Christo..... 24-6615
Nova Padaria Véra Cruz 1 Cel Cabrita..... 28-5290
Nova Panificação Normalista 120A B Iguatemy.. 28-1232
Nova Quitanda Ideal 54 Maria Angelica..... 26-0754
Nova Scc Ind Constr Ltda escr fabr
763 S Christovão 28-9289
Novaes Adelaide r 283 B Torre..... 27-3996
Novaes Alfredo Wilson r 695 Av Paulo Frontin 28-2964
Novaes Alvaro Teixeira r 37 Antonio Basilio... 48-1498
Novaes Angelina r 114 1º Silv Martins..... 25-0888
Novaes Antenor r 63 Saboya Lima..... 48-0594
Novaes Antonio Corrêa Santos r 32 Moura Brito 28-5373
Novaes Antonio Garcia r 147 c 56 S Clemente.. 26-4343
Novaes & Bennett escr 85 Ourives..... 23-5004
Novaes Carlos Candido dent 158 1º Sen Euzebio 24-3542
Novaes Celina r 36 c 3 S Christovão..... 22-3799
Novaes & Costa pharm 95 Bella..... 28-5736
Novaes Constança Pinto r 23 Gen Padilha..... 28-7761
Novaes Deolinda r 41 Corrêa Dutra..... 25-1504
Novaes Edmundo leil 52 Andradas..... 24-4972
Novaes F r 40 16 Novembro..... 27-3471
Novaes Fernando corret 68 1º Visc Inhauma.. 23-5390
Novaes Filhos & C 125 Ourives..... 24-1826
Novaes Flavio dr r 598 4º Av Atlantica..... 27-1295
Novaes Flavio r 3 Cosme Velho..... 25-3796
Novaes Flavio Maria r 358 Av Paulo Frontin... 28-2463
Novaes Francisco r 20 Tv Angrense..... 27-1982
Novaes Hamilton Loureiro r 150 Gust Sampaio.. 27-3142
Novaes Henrique dr r 31 Ipú..... 26-2534
Novaes Herminio Maria r 97 Benj Constant.... 25-4827
Novaes Hostilio dr r 52 Leopoldo..... 48-2438
Novaes Irmão & C 204 Buenos Aires..... 24-4121
Novaes & Jardim armz 66 Dionysio..... 29-6298
Novaes João A diversões 31 1º s 6 Prç Floriano 22-1711
Novaes João Paiva comte r 34 Antonio Salema.. 48-5840
Novaes José café 147 Riachuelo..... 22-1734
Novaes Julio dr r 25 Triumpho..... 22-7915
Novaes Junior Agostinho Teixeira r 84 Fr Pinto 29-1466
Novaes Junior José T r 23 Otto Alencar..... 28-5973
Novaes Luiz dr 116 2º Rosario..... 23-3923
Novaes Luiz r 621 C Bomfim..... 48-1842
Novaes Maria r 300 2º Av Atlantica..... 27-5688
Novaes Netto José med cons 2 4º s 419 Passeio 22-9292
Novaes Netto José r 25 Triumpho..... 22-7915
Novaes Olivia costuras 158 1º Sen Euzebio.... 24-3542
Novaes Othon Souza dr r 11 Ladisláu Netto.... 48-4481
Novaes Silva Olavo comte r 93 c 9 Bambina... 26-2178
Novaes de Souza dr r 71 Araujo Penna..... 28-6154
Novaes Souza & C armz 78 Estacio Sá..... 22-7845
Novaes Walter Leite r 72 Araujos..... 28-9648
Novak Jayme r 178 c 1 Bento Lisboa..... 25-2479
Noval Ocacilio C r 160 Justiniano Rocha..... 48-5923
Novál Octavio Ferreira r 116 Av Atlantica..... 27-0712
Novaretti Ignez C r 109 12 Maio..... 27-3313
Novelli Constantino r 20 Tv Vista Alegre..... 22-0249
Novelli Guimarães Amalia r 48 Silva Telles... 48-2087
Novelli João r 94 Joaq Silva..... 22-2909
Novello Antonio r 114 Annibal Benevolo..... 22-7328
Noviciado S José 202 Dias Cruz..... 29-4357
Novis Alfredo vva r 81 Ibituruna..... 28-6100
Novis Aloysio dr r 65 Tobias Amaral..... 25-4367
Novis Mario r 110 9 Fevereiro..... 27-0621
Novo Armazem Mundial 86 Av Lauro Muller... 28-4733
Novo Astro Ao armz 20 Mattoso..... 28-9364
Novo Brasil Ao armz 139 Estr Braz Pinna..... 29-6475
Novo Casemiro vva r 151 Silv Martins..... 25-3025
Novo Emporio Ao autom 184 Av 28 Setembro.. 48-2680
Novo Oriente Ao armz 14 Lucidio Lago..... 29-4907
Nóvoa Almerinda Rosa r 65 Sto Amaro..... 25-0570
Novôa & C Domingos padaria 89 S José..... 22-4612
Novotherapica Italo Brasileira
139 1º Buenos Aires 23-5719
Nudelman R A mov 85 Sen Euzebio..... 24-3459
Nudelman R A r 336 Prof Gabizo..... 28-3302
Nudelmann E R r 41 1º Sen Dantas..... 22-5436
Numero O revista 26/8 Visc Gavea..... 24-5429
Nunciatura Apostolica 340 Pr Botafogo..... 26-2855
Nunes A Romero r 136 Bulhões Carvalho..... 27-0750
Nunes Abelardo adv escr 85 1º Prç Tiradentes.. 22-6439
Nunes Abelardo Romero r 15 8º Haritoff..... 27-1544
Nunes Adalberto comte r 60 Campos Salles... 28-1073
Nunes Adelaide r 207 1º Alfandega..... 24-2782
Nunes Adelaide r 209 24 Maio..... 29-0295
Nunes Agostinho Baiardo escr 84 Gonç Dias.... 23-3975
Nunes Alfredo Gil r 187 Cachamby..... 29-3494
Nunes Alfredo Rebello r 21 Andr Neves..... 48-4798
Nunes Alice r 109 1º Cattete..... 25-3261
Nunes & Almeida ferrag 1095/7 Av Suburbana 29-3279
Nunes Almerinda r 157 c 4 1º Mariz Barros.. 28-7788
Nunes Almir Costa r 18 Miguel Lemos..... 27-2363
Nunes Alvaro bomb 10 Quitanda..... 22-8248
Nunes Alvaro r 8 Padre Januario..... 29-1975
Nunes Alvaro Mattos r 730 C Bomfim..... 48-2865
Nunes Antonio F escr 47 Av R Branco..... 23-1515
Nunes Antonio F r 107 Av Oswaldo Cruz..... 25-1019
Nunes Barreiros Antonio café 326 Gen Camara 24-1342
Nunes Branca Tosta Silva r 28A Matriz..... 26-0068
Nunes & C A electr 31 S José..... 23-0437

Nunes & C I saltos 53 1º Leandro Martins... 24-4289
Nunes & C J commissões 41 1º Th Ottoni.... 23-4788
Nunes & C M A autom 79 Sacc Cabral..... 24-1680
Nunes Carlos alfaiat 62 2º s 13 Buenos Aires.. 23-3995
Nunes Carlos adv escr 132 1º s 4 Quitanda.... 23-1134
Nunes Carvalheira Manoel r 12 Conceição..... 22-6572
Nunes Claudina Paula r 56 Almte Gonçalves... 27-1599
Nunes Coimbra dr r 13 Vva Lacerda..... 26-2604
Nunes Crecencio r 14 Itapirú..... 22-5621
Nunes Diogenes de Andrade escr
101 3º s 2 1º Março 23-0471
Nunes Djalma r 130 Grajahú..... 48-4091
Nunes Durval C r 93 Cand Gaffrée..... 26-2989
Nunes Edith r 170 Gust Sampaio..... 27-2308
Nunes F r 121 Augusto Nunes..... 29-3474
Nunes Fernandes & C pharm 1106 Uranos..... 29-6688
Nunes Fernando Custodio r 4 Gurupy..... 48-1769
Nunes Ferreira João r 76 Mearim..... 48-4523
Nunes Ferreira & Martins commissões
Merc Municipal r II 7/11 23-0314
Nunes Filho Adalberto capt tte r
88 Torres Homem 48-1935
Nunes Filho Antonio r 444 8º Av Atlantica.... 27-1975
Nunes Fonseca Fortunato quit 221 Dias Cruz.... 29-2445
Nunes Francisco Faria r 274A S Christovão.... 28-9083
Nunes Galvão R r 133 5º Riachuelo..... 22-9607
Nunes Garcia & C transp 3 Av Mar Floriano... 24-2902
Nunes Garcia & C armz Sen Euzebio..... 24-3308
Nunes & Gonzalez cerveja 23 S Clemente..... 26-1369
Nunes Graciosa Ferreira r 18A Annibal Benevolo 22-4556
Nunes Gregores Avelino r 21 Delgado Carvalho.. 28-2490
Nunes Guilherme Silva comte r
49 Marq De Pinedo 25-4894
Nunes Gumercindo & C A calç
37 Av Gomes Freire 22-1723
Nunes Helena Pereira r 37 Rezende..... 22-7455
Nunes Henrique r 133 Sta Luiza..... 48-0437
Nunes Henriqueta A Pereira r
84 Mar Bittencourt 29-1916
Nunes Hermes r 53 Venina..... 29-6358
Nunes Hostiano 181 Sen Pompeu..... 24-5497
Nunes Hostiano r 35 Mar Joffre..... 48-0619
Nunes & Irmão 54 Dr Sá Freire..... 28-2647
Nunes & Irmão Elisiario pad 540 Sen Euzebio 24-0773
Nunes J D S armar 73 Mariz Barros..... 28-2541
Nunes Jacintha r 58 1º Rezende..... 22-9443
Nunes Jayme Costa r 1078 Copacabana..... 27-4138
Nunes João r 731 Barata Ribeiro..... 27-3073
Nunes João Rodrigues r 375 24 Maio..... 29-0706
Nunes João Silva r 204 Souza Barros..... 29-2775
Nunes Joaquim quit 39 Demetrio Ribeiro..... 26-3125
Nunes Joaquim Augusto r 142 Visc Pirajá..... 27-2618
Nunes José Alberto comte r 18 Dom Ferreira.. 27-2262
Nunes José Alvaro Pereira vva r
29 c 4 Eduardo Raboeira 29-4345
Nunes José Custodio dr r 438 Pr Botafogo.... 26-1097
Nunes Julia Vieira r 127 Sta Clara..... 27-3763
Nunes Junior José Custodio dr r 112 Passagem 26-0214
Nunes Leal Fabio r 29 c 3 Visc Pirajá..... 27-5615
Nunes Limitada Moveis Casa mov e tap
Escriptorio 67 Carioca..... 22-8884
Armazem 65/7 Carioca..... 22-5971
Nunes Luiz José escr 69/77 2º s 8 Av R Branco 23-3033
Nunes Luiz José r 76 Moraes Silva..... 28-2440
Nunes Manoel leit 106 Paranhos..... 29-6362
Nunes Manoel Acosta r 194 Alice..... 25-4356
Nunes Marcos F r 94 Araujos..... 28-0340
Nunes Maria Piedade r 79 1º Cattete..... 25-1649
Nunes Mario r 38 1º Ypiranga..... 25-0274
Nunes Martins & C
Escriptorio 6 Lg Sta Rita..... 24-5092
Armazem 6 Lg Sta Rita..... 24-2001
Nunes Martins J pneum 128 Ev Veiga..... 22-7174
Nunes de Mattos José r 450 B Bom Retiro..... 29-0509
Nunes N r 102 2º Julio Castilhos..... 27-5354
Nunes Netto Antonio quit 465 S Clemente..... 26-3302
Nunes Octacilio r 568 Dias Cruz..... 29-0711
Nunes Octavio eng escr 47 Av R Branco..... 23-1515
Nunes Octavio r 31 c 4 Pompeu Loureiro..... 27-0369
Nunes Oliveira José r 161 Silv Martins..... 25-0998
Nunes Oliveira Walter adv escr
30 3º s 1 Prç José Clemente 22-1606
Nunes Olivio r 754 Copacabana..... 27-5331
Nunes Pedro r 42 Gomes Carneiro..... 27-4420
Nunes & Pereira carv 20 Wenceslau..... 29-4922
Nunes Pereira A dr r 20 Tv Sta Leocadia..... 27-4310
Nunes Pereira Adelino dr r
49 c 4 Carlos Vasconcellos 48-1054
Nunes Pires Annibal vva r 305 Vol Patria..... 26-3653
Nunes Pires Heloisa Everard r 125 D Marianna 26-0537
Nunes Ramos Silverio adv escr
36 2º s 21 Lg S Francisco 22-9111
Nunes Renato B tte cel r 49 Clovis Bevilacqua 48-3807
Nunes Ribeiro vva r 336 2º Cattete..... 25-0532
Nunes Ribeiro Gilseno r 45 Delgado Carvalho.. 28-2005
Nunes Ribeiro Mario r 16 2º Rodr Silva..... 22-5693
Nunes Ritinha r 415 24 Maio..... 29-0462
Nunes Rodrigues José r 25 Lucidio Lago..... 29-1900
Nunes Sá Alberto escr 88 1º Th Ottoni..... 23-4492
Nunes Sá Alberto r 26 3º Alcindo Guanabara.. 22-9552
Nunes & Silva roupas brancas 44 Costa..... 24-2283
Nunes da Silva Alexandrina r
127 1º Senhor Passos 24-4480
Nunes da Silva Arthur dr r 257 Av Paulo Frontin 22-1699
Nunes de Souza Albano Simões r 93 Freo Manoel 29-2589
Nunes Souza Alvaro Augusto r 13 Bella S Luiz 48-5377
Nunes de Souza Joaquim r 164 c 3 Jard Botanico 26-0145
Nunes Vasco r 610 Barata Ribeiro..... 27-1828
Nunes Vaz-Touro A commissões 51 1º Alfandega 23-2861
Nunes Vaz-Touro Antonio r 74 Marq Valença.. 28-5653
Nunes Victor dr r 45 Gen Roca..... 48-5612
Nunes Vilhena & C assucar 30 Assis Carneiro.. 29-1467
Nunes Viriato r 130A 1º Av Gomes Freire.... 22-7096



FOGÕES A GAZ

Vendem-se a PRESTAÇÕES

RUA REPUBLICA DO PERU', 93.. TEL. 22-7620
" TEIXEIRA SOARES, 33..... " 28-3008
" COPACABANA, 627 ..... " 27-0378
" ARISTIDES CAIRE, 11..... " 29-4867
" MARQUEZ DE ABRANTES, 3 " 25-0595



O CAMIZEIRO

28/32 ASSEMBLÉA RIO

TELEPHONES
Armazens 23-0402
Escriptorio 23-0825
Expedição 23-5742

Nunes Zulmira Almeida r 19 e 5 Adelpho Motta 28-4429
Nuñez Julio r 7A 1º Sen Pompeu..... 24-1264
Nuñez Macias José livros 121 1º s 6 Ouvidor.. 22-1461
Nunez Macias Samuel r 11 Antonio Salema.... 48-3891
Nuno Arnaldo r 43 c 1 18 Outubro..... 48-3465
Nürmberger Carlos r 57 c 9 Campos Paz..... 28-5968
Nutritiva A armz 2 Lavradio..... 22-4167
Nuyens Jorge r 26 Cons Josino..... 22-8594
Nuzman Arthur moveis 259 Arch Cordeiro..... 29-1867
Nya George r 96 Marq Abrantes..... 25-0936

O

O'Almeida Esculapio C capt r 419 Mariz Barros 28-7632
O de Almeida José Garcia comte r 15 Carlos Laet 48-4588
O Cachimbo Grande charut 42 Prç 15 Novembro 23-2390
O Camizeiro
Escriptorio e Camisaria 28/32 Republ Perú 23-0825
Cama e mesa roupas banho e chapelaria 28/32 Republ Perú 23-0402
Expedição e Deposito 28/32 Republ Perú 23-5742
O Cruzeiro cama e mesa roupas brancas e chapelaria 22/4 Republ Perú 23-1405
O'Donnell H H r 82 Min Viveiros Castro..... 27-2367
O Dragão louças 193 Av Mar Floriano..... 23-6010
O' Dwyer Emilia r 62 c 3 Paula Freitas..... 27-0442
O Guimarães r 489 Visc Sta Isabel..... 28-3567
O Livro Extrangeiro eser
33/7 14º s 1410 Alvaro Alvim 22-6737
O'Neill Hernandez & C Ltda armz
7 9º s 913/18 Prç Mauá 23-0291
O'Neill Hernandez & C Ltda eser
7 9º s 913/18 Prç Mauá 23-3198
O'Neill Oscar D eser 7 9º s 913/S Prç Mauá 23-3198
O'Neill Oscar D r 31 Canning..... 27-0172
O'Shea T J eser 52 Gen Bruce..... 28-5411
O'Shea T J r 730 Barata Ribeiro..... 27-1311
Oakim Joaquim João r 94 Av Rainha Elisabeth 27-4060
Oakim José João r 1062 C Bomfim..... 48-1023
Obadia Leão Jayme dr r 39 Passagem..... 26-0777
Oberg Carlos r 609 Alegria..... 28-9088
Oberlaender Caetano Lyra r 95 1º Marq Olinda 26-0415
Oberlaender Carvalho Arthur dr r
87 Visc Figueiredo 28-9218
Oberlaender Edelberto r 191 Mar Bittencourt.. 29-1197
Oberlaender Edmundo r 115 Araujos..... 28-7914
Oberlaender Walter r 66 Fr Pinto..... 29-4260
Oberst Rocha & C Ltda couros 171 Buenos Aires 24-1038
Obino Arthur dr r 46 Andr Pertence..... 25-2547
Obra Assist Portug Desamparados
158 Av Henr Valladares 22-4019
Obra de Berço assoc 57 Cosme Velho..... 25-1281
Obra São Vicente Paulo asylo 54 Rituruna..... 28-4162
Obre Maurice r 39 Osorio Almeida..... 26-3175
Occhiuzzi Maria r 274 c 1 S Carlos..... 22-6006
Octacilio Rosa r 83 Caruarú..... 48-1888
Octavio Campos & C 124 1º Alfandega..... 23-4359
Octavio Euricio Alvaro dent
137 8º s 812 Av R Branco 23-3632
Octavio Felix cel r 5 6º Buarq Macedo..... 25-4849
Octavio Gomes
Vide Comp Federal Electricidade
Residencia 490 Laranjeiras..... 25-1028
Octavio Silva pap pint 60 Ourives..... 23-0922
Oddone Nelson Olympio dr r 222 Eng Dentro.. 29-4868
Oddone Gabriel victrolas 188 Senhor Passos..... 24-1504
Odorico alfaiat 39 1º Tv Ouvidor..... 23-4649
Oehlke Elise med cons 24 Ferreira Vianna..... 25-2414
Oehlke Elise dra r 24 Ferreira Vianna..... 25-2414
Oehlmeyer Irma costuras 151/3 7 Setembro.... 22-4812
Oeser Valery r 39 1º Marq Abrantes..... 25-3571
Off Carlos joalh 124 1º Buenos Aires..... 23-0160
Offenbacher Maurice commissões
7 5º s 519 Prç Floriano 22-2906
Offensiva A red 28 1º Tv Ouvidor..... 23-0787
Officina Alcantara autom 16 Novembro..... 27-6437
Officina Brandão metallurgia 13 Relação..... 22-8107
Officina Buick Chevrolet Cadillac Mestre e Blaigé
73 Av Osw Cruz 25-1822
Officina Graphica Phœnix typog 197 Av Mem Sá 22-1256
Officina Graphica Renato Americano
39 Alzira Brandão 28-7343
Officina Cruz Malta autom 217 Carmo Netto.. 22-6365
Officina Electro Physica 51 1º 7 Setembro..... 23-2875
Officina Internacional 27 Prç Duque Caxias.... 25-2656
Officina Luzo Brasileira segeiros 27B Grão Pará 29-2252
Officina Mechanica Mocoquense
313A S Luiz Gonzaga 28-8434
Officina Mechanica Vulcan 164 Frei Caneca.... 22-3226
Officina de Modas 111 Visc Itauna..... 24-2026
Officina Pirajá mech 592 Visc Pirajá..... 27-6206
Officina de Radio Avila 8 Carmo..... 23-3129
Officina Santa Cruz mech 28 Visc Duprat..... 22-0565
Officina Suissa 60/4 Mattoso..... 28-4515
Officina Uruguay ferreiro 403 Uruguay..... 48-1439
Officina de Vulcanização Sto Christo
209 Sto Christo 24-0483
Officinas Cadillac 143 Sen Vergueiro..... 25-1685
Officinas Ford 106 Bento Lisboa..... 25-4191
Officinas Mech Anglo Americana 99 Ev Veiga... 22-6975
Officinas Pinturas em Geral 120 Bento Lisboa.. 25-4354
Officinas Thornycroft 102 Marq Abrantes..... 25-3277
Officiais da Policia Especial Morro Sto Antonio 22-3744
Oficina Eletro Mecanica 261 Gen Caldwell..... 22-8655
Oficina S João Batista bomb 208 Mattoso..... 28-2049
Oficinas Alfa elevadores 9 B S Felix..... 24-2168
Ogg H W r 326 Av Atlantica..... 27-1009
Ohana & C commissões 129 1º Ourives..... 24-0822
Ohanian N Charles r 38 Pompeu Loureiro..... 27-0748
Ohlson Elizabeth r 912 Copacabana..... 27-2622
Oh'son Marcus r 314 B Petropolis..... 28-7881
Oihensten Salamon r 12A c 1 Souza Franco.... 48-3132
Oiteirinho Manoel Lourenço r 118 C Bomfim... 28-3304
Oiticica Celsa mme r 24 Angelo Bittencourt... 48-1495
Oiticica José r 182 Paysandú..... 25-1092
Oiticica Lins Fernando dr r 35 Inhangá..... 27-1899
Ojeda Fernando r 331 Hadd Lobo..... 28-5562
Olaria Jacaré 395 Vva Claudio..... 29-0980
Olaria Luzo Brasileira 275 Grajahú..... 48-2281
Olaria S Jorge 89 Cannavieiras..... 48-5625
Olaria S Jorge filial 665 Dias Cruz..... 29-1531
Olavo Cabral Ramos r 708 Av Epitacio Pessôa.. 27-1936
Oldenbourg Nicolas r 244 2º Toneleros..... 27-3349
Oldenburg Boris r 1 Tv Angrense..... 27-2479
Oldershausen E von r 148 3º Av R Elisabeth.. 27-3669
Olegario da Costa Antonio adv eser 59 1º Ourives 23-2591
Olegario Marianno r 36 Pompeu Loureiro..... 27-0639
Olenewa Maria r 29 3º Cand Mendes..... 25-1176
Olga Matheus chapéos 35/7 Alvaro Alvim..... 22-0781
Olinto Decio dr r 43 6º Duvivier..... 27-5380
Olinto Mario dr r 35 Guarehy..... 26-0080
Olinto de Oliveira Olympio dr r 218 Paysandú.. 25-3218
Oliva Alzira r 32 1º Ubaldino Amaral..... 22-8896
Oliva Aneilo r 173 Figueira..... 29-3867
Oliva da Fonseca Bernardino despach
39 1º s 4 Visc Itaborahy 23-3027
Oliva J Menezes dr r 138 Andrade Neves..... 48-2589
Oliva Nestor Gomes r 68 c 2 18 Outubro..... 48-1115
Olive Lili r 30 Andrade Pertence..... 25-0898
Oliveira A dent 47 1º Prç Tiradentes..... 22-0954
Oliveira A r 21 Av Maracanã..... 28-0570
Oliveira A r 35 Bandeirantes..... 28-4018
Oliveira A r 23 Oliveira Silva..... 48-4674
Oliveira A r 328 Visc Pirajá..... 27-2397
Oliveira A A r 129 c 4 Araujo Lima..... 48-0295
Oliveira A Guedes fabr mov 89 S Clemente..... 26-4090
Oliveira A José colchões e moveis 199 Riachuelo 22-4363
Oliveira A L alfaiat
38 3º s 31/3 Ramalho Ortigão 22-6247
Oliveira A Mendes aves ovos 224 Fr Caneca..... 22-7436
Oliveira A S perfum 92 Domingos Ferreira..... 27-5350
Oliveira Abilio r 281 c 26 Larajeiras..... 25-4533
Oliveira Abilio Raymundo r 218 Uruguay..... 48-0444
Oliveira Accacia r 60 c 2 Humaytá..... 26-2362
Oliveira Adalberto r 85 Fig Magalhães..... 27-4662
Oliveira Adelaide Daudt r 89 Mar Pires Ferreira 25-0130
Oliveira Adelaide Silva vva r 22 Maria Eugenia 26-3297
Oliveira Adelia r 9 Tavares Bastos..... 25-4971
Oliveira Adelino A carpint 17 Min Viveiros Castro 27-0611
Oliveira Ademar Bustamante r 33 Victorio Costa 26-2296
Oliveira Adilia r 50A B Guaratiba..... 25-2359
Oliveira Adolpho r 6 B S Francisco..... 48-2801
Oliveira Agostinho M de r 72 Lins Vasconcellos 29-0694
Oliveira Aguiar Antonio r 30 Marq Sapucahy.. 24-5907
Oliveira Alain r 71 Ypiranga..... 25-1989
Oliveira Alayde Maciel r 147 Bispo..... 28-3266
Oliveira Albertina r 48 Bento Lisboa..... 25-0985
Oliveira Albertino r 47 Aureliano Portugal..... 28-2425
Oliveira Alberto Silva r 29 1º Affonso Penna.. 28-5869
Oliveira Albino J armar 197 7 Setembro..... 22-3615
Oliveira Alexandrino r 213 Gen Argollo..... 28-4608
Oliveira Alfredo A M r 406 Av 28 Setembro... 48-3683
Oliveira Alfredo Gomes r 30 Cons Ferraz..... 29-0838
Oliveira Alfredo Vital r 6 3º Domingos Ferreira 27-5488
Oliveira Alice Naylor r 319 S Clemente..... 26-2725
Oliveira Alipio r 47 Benj Constant..... 25-3247
Oliveira & Almeida alfaiat 170 Uruguayana.... 23-2295
Oliveira Aluysio r 88 Carolina Santos..... 29-0497
Oliveira Alvaro r 19 1º Cons Josino..... 22-9342
Oliveira Alvaro C adv eser 65 3º s 3 Carmo... 23-1032
Oliveira Alvaro C dr r 531 Laranjeiras..... 25-2795
Oliveira Alvaro Crespo dr r 176 1º Pr Flamengo 25-3489
Oliveira Alvaro Goulart r 89 5 Julho..... 27-4212
Oliveira Alvaro Guimarães corret
79 1º Buenos Aires 23-4327
Oliveira Alvaro J r 20 Aguiar..... 28-5525
Oliveira Alvaro R r 6 Paul Redfern..... 27-4151
Oliveira Amelia r 59 Cand Mendes..... 25-0730
Oliveira Americo dr r 419A c 2 Hadd Lobo.... 28-9543
Oliveira Americo r 146 c 15 Tibagy..... 25-0854
Oliveira Americo Martins r 14 Sen Corrêa..... 25-1441
Oliveira Anna r 1050 4º Av Atlantica..... 27-2056
Oliveira Antonia Pereira r 57 Eng Nazareth.... 29-1603
Oliveira Antonia Saraiva r 202A José Hygino... 48-2700
Oliveira Antonietta r 135 Fr Vellozo..... 26-4108
Oliveira Antonio r 65 C Irajá..... 26-2245
Oliveira Antonio r 90 S Braz..... 29-4749
Oliveira Antonio r 40 1º Prç Vieira Souto.... 22-5449
Oliveira Antonio r 99 B Guaratiba..... 25-3372
Oliveira Antonio Alves r 611 B Petropolis.... 22-1592
Oliveira Antonio Carlos r 45 Copacabana..... 27-1282
Oliveira Antonio Ferreira 88 1º Cattete..... 25-0688
Oliveira Antonio Flavio r 163 Laura Araujo.... 22-1730
Oliveira Antonio Gomes mov 126 Lavradio..... 22-1526
Oliveira Antonio H r 7 7º Pedro I..... 22-6310
Oliveira Antonio J dep pão 72 Firmino Gamelleira 29-6357
Oliveira Antonio José bomb 36 D Manoel..... 23-0618
Oliveira Antonio José r 119 André Azevedo..... 29-6380
Oliveira Antonio Luiz pneus 141 Prç Republica 24-6251
Oliveira Antonio Pereira r 39 Bandeirantes.... 28-4101
Oliveira Antonio Vieira r 176 Prof Gabizo..... 28-2464
Oliveira Aquiléa r 551 S Christovão..... 28-4300
Oliveira Ariovaldo Luiz padre r 91 Guilhermina. 29-1396
Oliveira Armando dr r 59 2º Victorio Costa.... 26-0991
Oliveira Armando Ed dr r 193 c 3 Visc Pirajá.. 27-3733
Oliveira Armindo lenha 18 Cons Autran..... 48-0046
Oliveira Armindo commissões 200 1º Gen Camara. 24-1760
Oliveira Arthur dr r 108 Visc Abaeté..... 48-3133
Oliveira Augusta r 272 Uruguay..... 48-0509
Oliveira Augusto ferrag 177 Av Mem Sá..... 22-6982
Oliveira Aurelio r 48 Garcia Redondo..... 29-2709
Oliveira Aurora Motta r 16 Gonç Crespo..... 28-2035
Oliveira Azaléa r 208 1º Sen Pompeu..... 24-4708
Oliveira Azamor G r 162 José Bonifacio..... 29-0835
Oliveira Azevedo J Ildefonso r 348 1º Hadd Lobo 28-1645
Oliveira Baptista & C segeiros 157 Mariz Barros 28-4089
Oliveira Baptista F Estevam capt r
207 Av Ataulpho Paiva 27-3867
Oliveira Barboza & C eng
9 3º s 358 Av R Branco 23-3638
Oliveira & Barbosa J armz 1 Maj Sezão..... 24-5919
Oliveira Barros Antonio pianos 64 Estacio Sá.. 22-9594
Oliveira Barros Benedicto r 4 Arthur Menezes.. 48-2341
Oliveira Bastos Francisco r 4 4º Pedro I..... 22-8332
Oliveira Beatriz d'Abreu r 157 1º Andradas... 23-5510
Oliveira Benedicta Queiroz r 155 Araujo Lima.. 48-5952
Oliveira Benedicto r 28 S Roberto..... 22-0878
Oliveira Benedicto José offic mec 14 Dias Costa 24-1509
Oliveira Benjamin dr r 12 3º Sá Ferreira..... 27-6441
Oliveira Bernardino r 66 Visc Abaeté..... 48-5602
Oliveira Bernardo maj r 69 B Itamby..... 26-1731
Oliveira Borges Francisco Assis capt r
312 4º Senado 22-2789
Oliveira Botelho dr 4º off hypotheca
78 1º Rosario 23-4665
Oliveira Botelho Francisco Chaves dr r
62 Araujo Penna 28-0178
Oliveira Botelho J dr r 55 7º Prç Floriano.... 22-4215
Oliveira Botelho Paulo adv eser 72 1º Quitanda 23-4758
Oliveira Botelho Paulo r 11 Marq Pombal..... 24-4136
Oliveira Braga Custodio r 30A Thereza Cavalcanti 29-4805
Oliveira Branco Domingos café 16 Beco Rio.... 25-3061
Oliveira Brasil Dulce r 147 c 82 S Clemente.. 26-1347
Oliveira Brasil João r 85 Mario Portella..... 25-1455
Oliveira Brasil João r 274 c 1 Ld Ascurra..... 25-2494
Oliveira Brazilio Celestino r 20 Fr Leandro.... 26-4056
Oliveira Brizida João dr r 15 Torres Oliveira.. 29-3334
Oliveira Bueno Luiza r 85 Paulo Frontin..... 22-7153
Oliveira Bueno Perminio r 132 Theod Silva..... 48-1387
Oliveira C r 54 1º Cattete..... 25-2480
Oliveira & C A P alcool aguardente e bebidas
106 B S Felix 24-1332
Oliveira & C A P bebidas 106 B S Felix..... 24-5923
Oliveira & C Carlos ferrag 213 S Pedro..... 24-3193
Oliveira & C F Jorge couros 95 Andradas..... 24-1604
Oliveira & C F P ferrag 225 Prç Republica.... 24-4251
Oliveira & C Francisco alfaiat 95 Quitanda.... 23-3305
Oliveira & C J A faz 97 Buenos Aires..... 23-3815
Oliveira & C J Cunha photogr 69 Republ Perú 22-2396
Oliveira & C J Cunha optica
137 lojas 1/3 Av R Branco 23-0555
Oliveira & C J F aguard 111 Sacc Cabral..... 24-6786
Oliveira & C Ltda Mendes comm 9 1º Mercado 23-4976
Oliveira & C Silvino encad 5 S José..... 23-1017
Oliveira Caldas Celio r 598 Av Atlantica..... 27-4471
Oliveira Candido r 22 Salvador Mendonça..... 28-6652
Oliveira Cardoso Elvira r 19 Affonso Penna.... 28-5881
Oliveira Carloman da Silva dr escriptorio Formicida Paschoal 120 sb Buenos Aires 23-4916
Oliveira Carloman da Silva dr r 426 Hadd Lobo 28-3162
Oliveira Carlos r 236 2º Buenos Aires..... 24-1914
Oliveira Carlos r 29 Marques..... 26-4126
Oliveira Carlos r 96 c 10 Barcellos..... 27-0647
Oliveira Carlos Bayma r 291 1º Redemptor... 27-1924
Oliveira Carlos Bitencourt r 122 c 3 5 Julho.. 27-5519
Oliveira Carlos Evaristo r 19 Navarro..... 28-6856
Oliveira Carlos Gallo lact 206 Cattete..... 25-1483
Oliveira Carlos Gonçalves r 168 Figueira..... 29-2318
Oliveira Carlota r 157 Riachuelo..... 22-8936
Oliveira Carvalho Armando dr r 161 Montenegro 27-4346
Oliveira Casimiro r 149 2º Av Henr Valladares 22-6137
Oliveira & Castro art funer 453 Nerval Gouvêa.. 29-8000
Oliveira Castro A M dr r 108 Demetrio Ribeiro 26-3015
Oliveira Castro Alceu M r 80 Demetrio Ribeiro 26-4140
Oliveira Castro Alvaro r 625 Copacabana..... 27-3514
Oliveira Castro Americo M r 482 S Clemente... 26-3293
Oliveira Castro Americo Mendes adv eser
16 2º Av R Branco 23-2817
Oliveira Castro B r 398 S Clemente..... 26-1425
Oliveira Castro E M comm 28 1º Cons Saraiva 23-3240
Oliveira Castro E M r 29 Bambina..... 26-2467
Oliveira Castro F M r 24 Alfredo Chaves..... 26-0665
Oliveira Castro Fernando Mendes r
148 Av R Elisabeth 27-1280
Oliveira Castro Horacio M r 277 S Clemente.. 26-0574
Oliveira e Castro J E 175 1º Av Mar Floriano 24-4259
Oliveira Castro Jorge Mendes dr r 18 Guarehy.. 26-0855
Oliveira Castro O M r 52 Humaytá..... 26-2586
Oliveira Cenuta r 38 Amelia..... 28-4688
Oliveira Chaves Olympio dr r 56 Pereira Barreto 28-9522
Oliveira Cicero Garcia r 64 Martins Penna..... 28-5989
Oliveira Claro Topazio despach Sen Euzebio.... 24-3239



O CAMIZEIRO

28/32 ASSEMBLÉA RIO

TELEPHONES
Armazens 23-0402
Escriptorio 23-0825
Expedição 23-5742

ALCOOL E ETHER "SUBLIME"
Bebidas — Vinagre
"SOALINA"
TEL. 24-1332 E 24-5923
A. P. OLIVEIRA & C.
RUA BARÃO DE S. FELIX, 106

Oliveira Conceição Antonino r
8 2º Prç João Pessoa 22-7465
Oliveira Corina vva r 260 Prof Gabizo..... 28-6188
Oliveira & Cortez açougue 6 José Bonifacio..... 29-4968
Oliveira & Costa armz 817 Copacabana..... 27-0232
Oliveira Costa Antonio Waldomiro dr r
30 Visc Jequitinhonha 28-8312
Oliveira Costa Clarencio r 76 c 2 Pereira Silva 25-1008
Oliveira Costa Joanna r 56 S Salvador..... 25-0539
Oliveira Costa M A P r 663 Almte Alexandrino 22-4017
Oliveira Costa Manuel r 30 José Antonio Santos 27-4799
Oliveira Coutinho Adolpho V r 250 Joaq Nabuco 27-0488
Oliveira Cruz Cecilia R r 148 Mar Cantuaria... 26-0247
Oliveira e Cruz Jorge Claudino dr r
10 Odilio Bacellar 26-0139
Oliveira Cunha Heitor dr r 423 C Bomfim..... 48-1646
Oliveira D S r 33 Projectada..... 48-4951
Oliveira Dalila Reis r 74/94 3º Ramon Franco 26-2632
Oliveira Damazio r 611 S Frco Xavier..... 48-1525
Oliveira Dario Severino dent cons
18 1º Prç José Alencar 25-0291
Oliveira Demetrio Bogado r 16 Jeronymo Lemos 48-1712
Oliveira Deolinda Cesar r 149 Prud Moraes.... 27-3767
Oliveira Diamantino Correia r 44 Miguel Sayão 24-6220
Oliveira Dias Thales r 173 C Bomfim..... 28-3933
Oliveira Domingos G constr 39 Teixeira Soares.. 28-3506
Oliveira Domingos Gomes cord 37 Av Suburbana 28-2671
Oliveira Domingos José café 107 Sen Alencar.. 28-4666
Oliveira Domingos Souza r 60 Isolina..... 29-3345
Oliveira Duarte Antonio armz
527 Estr Nova Pavuna 29-3870
Oliveira Duarte C armz 742 Estr Nova Pavuna.. 29-4360
Oliveira E S r 757 S Frco Xavier..... 28-3284
Oliveira Ed Armando eng 7 6º s 612 Prç Mauá 23-3353
Oliveira Edgard r 45 Mathias Ayres..... 29-3132
Oliveira Eduardo Eurico dr r 15 Jaceguay..... 28-0887
Oliveira Eduardo José bomb 129 Laranjeiras.... 25-0204
Oliveira Elinda r 53 2º Arcos..... 22-3511
Oliveira Emilia pensão 131 Corrêa Dutra..... 25-1394
Oliveira Emilio r 307 1º C Bomfim..... 48-0562
Oliveira Emir Nunes adv escr
30 2º Lg José Clemente 22-4779
Oliveira Emir Nunes dr r 73 Toneleros..... 27-4139
Oliveira Ernestino dr r 219 Laranjeiras..... 25-4214
Oliveira Ernesto mad 7 9º s 908 Prç Mauá.... 23-5443
Oliveira Erouthilde C r 28 Sampaio Ferraz.... 22-8783
Oliveira Esther r 32 Lucio Mendonça..... 28-5164
Oliveira Esther r 29 Marq Pinedo..... 25-4240
Oliveira Eudoxia r 133 1º Corrêa Dutra..... 25-0869
Oliveira Eugenia B Ferreira r 312 Monte Alegre 22-8265
Oliveira Eugenio r 97 André Cavalcanti..... 22-1356
Oliveira Eunice Thomaz r 425 Theod Silva..... 48-3470
Oliveira Eustachio José eng
33/7 15º s 1519 Alvaro Alvim 22-2999
Oliveira Eustachio José r 14 B Icarahy..... 25-3181
Oliveira Euzebio Paulo dr r 53 Cons Lafayette. 27-1708
Oliveira F armz 115 Rezende..... 22-8602
Oliveira F C comm 183 6º s 608 Av R Branco 22-6231
Oliveira F O r 10 Paineiras..... 26-0725
Oliveira F Paula dr r 26 Angelo Agostini..... 48-2489
Oliveira Fernandes & C J armz 412 Riachuelo.. 22-3000
Oliveira & Ferreira J café 46 Sen Furtado.... 28-0487
Oliveira & Fialho camisaria 169 Av R Branco.... 22-4628
Oliveira Fidelis Paulo r 32 Silva Guimarães.... 48-3368
Oliveira Figueiredo A r 256 Humaytá..... 26-1848
Oliveira Figueiredo Carlos Augusto dr r
195 c 1 Raul Pompéa 27-5052
Oliveira Figueiredo Edmundo dr r
720 Barata Ribeiro 27-0922
Oliveira Filhinha r 35/7 3º Prç Floriano..... 22-9142
Oliveira Filho Agostinho dr r
167 Lins Vasconcellos 29-2653
Oliveira Filho Candido adv escr 6 1º Quitanda.. 22-3736
Oliveira Filho Candido dr r 62 Visc Caravellas.. 26-1543
Oliveira Flora Antunes r 458 1º Fr Caneca.... 22-0020
Oliveira Francisca r 374 Av Pedro II..... 28-2360
Oliveira Francisco Bento r 171 Mattoso..... 28-5959
Oliveira Francisco Climaco caixas pap
51 Reg Feijó 24-6595
Oliveira Francisco Felinto papelão 54 Pernambuco 29-3826
Oliveira Francisco Joaquim r 93 Teixeira Pinho 29-1435
Oliveira Francisco Olympio r 10 Paineiras..... 26-0725
Oliveira Francisco P Silva vva r 36 C Bomfim.. 28-2491
Oliveira Francisco Pereira r 216 Av Paulo Frontin 28-7786
Oliveira & Funkatls café 182 Mariz Barros.... 28-9203
Oliveira G F r 172 Leopoldo..... 48-1333
Oliveira Gabriella Dias r 73 2º Pires Almeida.. 25-1518
Oliveira Gastão maj r 260 B Bom Retiro..... 29-3195
Oliveira Gilberto r 76 1º Ubald Amaral..... 22-8570
Oliveira Gomes Ernesto A r 9 Camarista Meyer.. 29-0475
Oliveira Gomes Francisco r 193 Sorocaba..... 26-0132
Oliveira Guimarães r 85 1º Carioca..... 22-4694
Oliveira Gustavo r 100 Min Viveiros Castro... 27-5937
Oliveira Haydée Duarte Souza r
98 c 2 Sambahyba 27-4244
Oliveira Henrique r 27 Ladislau Netto..... 48-1219
Oliveira Henrique Mafaldo dr r 10 Tv Doux..... 26-2566
Oliveira Hermelinda r 76 1º Luiz Camões..... 22-3573
Oliveira Hilda r 21 Hermenegildo Barros..... 25-4096
Oliveira Hilda Parreiras r 35 B Petropolis..... 28-3611
Oliveira Horaldo Lopes r
152 3º Av Henr Valladares 22-0552
Oliveira Humberto r 17 Maria Angelica..... 26-2663

Oliveira Idalina r 35 Luiz Gama..... 28-1606
Oliveira Inimá adv 18 1º Republ Perú..... 23-1403
Oliveira Inimá r 2 2º Pr Flamengo..... 25-1718
Oliveira Innocencio r 28 Rodrigo Brito..... 26-3197
Oliveira & Irmão carpint 26 Araujo Lima..... 48-1817
Oliveira & Irmão João 19 Coqueiros..... 22-7841
Oliveira & Irmãos Antonio fructas
9 3º s 322 Av R Branco 23-2675
Oliveira Irmãos Ltda
Escriptorio 81 1º Andradas..... 24-5668
Açougue 8 Prç Lopes Trovão..... 23-4702
Açougue 167 Gen Camara..... 23-0666
Açougue 181 Gen Camara..... 23-4701
Fabrica 299/301 Pedro Alves..... 24-0225
Padaria 1º Março..... 23-4033
Frigorifico 63 João Vicente..... 29-8181
Oliveira Isaias dr laborat 70 1º Republ Perú... 22-0935
Oliveira Ivonne r 30 Frco Muratori..... 22-8965
Oliveira Ivonne r 11B 1º Pinh Guimarães..... 26-0221
Oliveira J colchoaria 304 Cattete..... 25-0819
Oliveira J r 319 Prof Gabizo..... 28-0301
Oliveira J A mov 32/4 Livramento..... 24-2565
Oliveira J G marcen carpint
122 Prç Mar Deodoro 28-6852
Oliveira J Sá pianos 70 Carioca..... 22-3539
Oliveira João Antonio dr r 94 S Frco Xavier.... 28-7884
Oliveira João D escr 261 Av Mem Sá..... 22-7755
Oliveira João Domingues dr r 30 Raymundo Corrêa 27-1020
Oliveira João G escr 40 1º S Pedro..... 23-2722
Oliveira João Gomes r 107 1º Camerino..... 24-4021
Oliveira Joaquim r 14 Av Suburbana..... 28-8194
Oliveira Joaquim de r 43 Tv Miranda..... 27-3028
Oliveira Joaquim vva r 231 Vol Patria..... 26-1572
Oliveira Joaquim Antunes dr r
657 Barata Ribeiro 27-0901
Oliveira Joaquim B vidros 156 Av Salv Sá.... 22-9539
Oliveira Joaquim Bernardino r 943 S Frco Xavier 29-3142
Oliveira Joaquim Irineu escr 104 1º Ourives.... 23-0370
Oliveira Joaquim Rodrigues r 9 Almte Protogenes 25-1856
Oliveira Joaquina r 352 Pereira Nunes..... 48-5770
Oliveira José armz 179 Livramento..... 24-2236
Oliveira José r 28 Frco Muratori..... 22-7161
Oliveira José r 324 e 1 Gen Polydoro..... 26-3236
Oliveira José r 17 Antunes Garcia..... 29-1979
Oliveira José dr r 108 Ld Sta Thereza..... 22-4110
Oliveira José Augusto r 132 Hilario Gouvêa.... 27-1621
Oliveira José Bento vva r 12 2 Dezembro..... 25-1934
Oliveira José Candido maj r 441 Visc Sta Isabel 48-2477
Oliveira José Cardoso r 61 José Reis..... 29-3809
Oliveira José Cruz dr r 12A Canning..... 27-5386
Oliveira José Domingues r 261 Mariz Barros.... 28-7556
Oliveira José Euzebio C vva r 171 Gen Roca.... 48-3782
Oliveira José Hilario r 586 Barata Ribeiro.... 27-3646
Oliveira José Luiz serralh 153 Jard Botanico.... 26-2694
Oliveira José Luiz r 67 Gurupá..... 29-6243
Oliveira José Pereira r 275 B Bom Retiro..... 29-3685
Oliveira José Pinto r 32 Capt Jesus..... 29-1268
Oliveira José Sergio Majó r 246 Sta Clara..... 27-0695
Oliveira José Silva r 85 Justiniano Rocha..... 48-1818
Oliveira José Silva r 76 Itacurussá..... 48-5333
Oliveira José Thomaz r 84 Hyppolito Costa..... 48-3631
Oliveira Julia r 328 1º Senado..... 22-3645
Oliveira Julio r 484 Dias Cruz..... 29-0902
Oliveira Julio Fabio r 47 c 3 Bulhões Carvalho 27-4150
Oliveira Julio Sergio r 953A c 1 S Frco Xavier 29-0908
Oliveira Junior & C Ltda
Contab e Laborat 77 2 Dezembro..... 25-0170
Gerencia e Propaganda 75 2 Dezembro.... 25-3206
Oliveira Junior Francisco d'Almeida r
135 Justiniano Rocha 48-2152
Oliveira Junior J Senra vva r 111 Azevedo Sodré 26-1656
Oliveira Junior M dr r 304 c 1 Hadd Lobo.... 28-4726
Oliveira Junior M vva r 26 Barata Ribeiro.... 27-3824
Oliveira Jor Manoel J r 45 c 1 Ferreira Vianna 25-0096
Oliveira Junior Nestor r 926 5º Copacabana.... 27-1549
Oliveira Junior Sebastião Soares r
855 B Mesquita 48-5011
Oliveira Justino alfaiat 31 1º Senhor Passos.. 23-0885
Oliveira Justo dr r 210 Visc Sta Isabel..... 48-3186
Oliveira L r 153 Licinio Cardoso..... 28-1458
Oliveira Ladislau r 74 Aguiar..... 28-3714
Oliveira Lamartine S r 68 Paula Brito..... 48-5010
Oliveira Laura r 87 Teixeira Mello..... 27-2244
Oliveira Laura Ribeiro r 21 Affonso Penna.... 28-1090
Oliveira Lazaro Ribeiro r 25 Cascata..... 48-0612
Oliveira Leitão João F r 10 S Frederico..... 22-1037
Oliveira Leite & C louças
Armazem 32 Lg José Clemente..... 22-3160
Escriptorio 32 Lg José Clemente..... 22-3460
Oliveira Lemos & C saccos anlagem 15 S Bento 23-5608
Oliveira Leite Luiz serraria 147 Candido Benicio 29-8289
Oliveira Lencastre & C commissões 27 1º Acre.. 23-5043
Oliveira Lencastre & C dep 3 S Bento..... 23-2960
Oliveira Leopoldo Perdigão r 11 Clemente Falcão 48-1883
Oliveira Lifonsina r 240 Cattete..... 25-2805
Oliveira Lima A M dr r 555 C Bomfim..... 48-0390
Oliveira Lima Alfredo G dr r
27 Bulhões Carvalho 27-4373
Oliveira Lima Ary Pinheiro dr r 536 C Bomfim 48-1161
Oliveira Lima & C Ltda constr
17 2º s 21 Buenos Aires 23-2382
Oliveira Lima Ethel med cons
74 2º Republ Perú 22-7860

Oliveira Lima Ivan P dr r 159 Antonio Basilio. 48-1386
Oliveira Lima Jael Pinheiro dr r
432 Av Vieira Souto 27-0175
Oliveira Lima Marianna r 16 6º Senhor Passos 23-2436
Oliveira Lopes Manoel dr r 107 c 5 S Clemente 26-1518
Oliveira Lopes Manoel Alves apart
71 B Guaratiba 25-4332
Oliveira Lopes Manoel Alves escr
5 5º s 505 Lg Carioca 22-3994
Oliveira Lopes Manoel Alves r 219 Joaq Murtinho 22-6502
Oliveira Lopes Silva & C vinhos 14 Mercado.... 23-2799
Oliveira Lopes Silva & C armz 14 Mercado..... 23-2621
Oliveira Lopes Silva & C commissões
48 D Manoel 23-1026
Oliveira Lourenço r 15 Sen Corrêa..... 25-1164
Oliveira & Lourenço Ltda café 430 Riachuelo... 22-3957
Oliveira Lourenço Silva r 80 Joaq Nabuco..... 27-0408
Oliveira Lucrecio F corret 83 1º Março..... 23-5122
Oliveira Lucrecio Fernandes r 11 Av Umbelina.. 25-1537
Oliveira Luiz dr r 312 Monte Alegre..... 22-8265
Oliveira Luiz Caetano r 74 Esteves Junior..... 25-4289
Oliveira Luiz Dias r 114 Riachuelo..... 22-4932
Oliveira Luiz Medeiros r 67 Dias Ferreira..... 27-5377
Oliveira Luiz Silva escr 13 Juvenal Galeno.... 29-6454
Oliveira Luiz Silva r 128 Sta Luzia..... 22-4966
Oliveira Luse Maria r 105 Antunes Maciel.... 28-8110
Oliveira Luzes & C dep cerv
812 Av Democraticos 29-6036
Oliveira Lylia r 45 c 9 Farani..... 26-3909
Oliveira M r 100 Gen Roca..... 48-2851
Oliveira M Ferreira r 233 S Clemente..... 26-2108
Oliveira M G C r 43 Custodio Serrão..... 26-0459
Oliveira M H caixot 111 Andradas..... 24-3571
Oliveira M J pensão 564 Visc Pirajá..... 27-1075
Oliveira M J Medeiros r 19 C Irajá..... 26-2096
Oliveira M R couros 71 Andradas..... 24-4137
Oliveira Machado José dr r 1100 Copacabana.... 27-3524
Oliveira Machado M L r 91 Toneleros..... 27-0322
Oliveira Magalhães & C escr 55 Constituição... 22-0394
Oliveira Magdalena r 21 Clovis Bevilacqua..... 48-3652
Oliveira Manoel alfaiat 140 1º S Pedro..... 23-5661
Oliveira Manoel commodos 21 Marrecas..... 22-6277
Oliveira Manoel r 32 Prof Gabizo..... 28-4773
Oliveira Manoel r 117 Bella Vista..... 29-1474
Oliveira Manoel r 219 Gen Bruce..... 28-4572
Oliveira Manoel Carneiro r 64 Marq Abrantes... 25-3991
Oliveira Manoel João 156 Cattete..... 25-2286
Oliveira Manoel Justino escr
14 1º Prç Tiradentes 22-0975
Oliveira Manoel M r 43 Laranjeiras..... 25-0806
Oliveira Manoel Maria quit 68 Laranjeiras..... 25-2661
Oliveira Manoel Pinto r 414 Av Vieira Souto.. 27-0976
Oliveira Manoel Rodrigues r
39 2º Prç Duque Caxias 25-1507
Oliveira Margarida r 172 Toneleros..... 27-0888
Oliveira Maria r 272 1º S Pedro..... 24-6783
Oliveira Maria r 108 1º Senhor Passos..... 24-5694
Oliveira Maria Alice Monteiro r 23 Souza Dantas 29-2516
Oliveira Maria Dulce M r 19 Eduardo Guinle.. 26-3112
Oliveira Maria Heloisa r 142 c 2 Sta Alexandrina 28-7188
Oliveira Maria Jesuina r 42 Andr Pertence..... 25-4828
Oliveira Maria Jesuina r 42 Andr Pertence..... 25-4572
Oliveira Maria Luiza r 308 Prud Moraes..... 27-5609
Oliveira Maria Rosa r 57 1º Invalidos..... 22-1052
Oliveira Marina r 29 1º Cattete..... 25-3152
Oliveira Marina Bandeira r 1281 Av Maracanã.. 48-2971
Oliveira Marina Barroso r 67 c 3 Mach Assis.. 25-3198
Oliveira Marinho Alagôas copias a mach
54 1º S José 22-0433
Oliveira Mario r 121 Laranjeiras..... 25-1134
Oliveira Mario r 24 Imperat Leopoldina..... 22-6927
Oliveira Mario Couto dent
24 3º s 1 Ramalho Ortigão 22-5210
Oliveira Mario Pinto r 4/12 3º C Bnependy.... 25-2488
Oliveira Mario Porfirio escr 45 S José..... 23-0918
Oliveira Marques José r 66 Visc Pirajá..... 27-5177
Oliveira Martins Antonio J r 131 Jorge Rudge.. 48-3526
Oliveira Martins Eduardo V torn
368 Sen Euzebio 24-0928
Oliveira Mattos João r 199 Pereira Silva..... 25-4951
Oliveira Maurilio Araujo med
39/41 3º Prç Floriano 22-6431
Oliveira Mello Clotilde r 34 Ayres Saldanha.... 27-2613
Oliveira Mello José med cons
15 1º s 9 Lg Carioca 22-9191
Oliveira Mello José dr r 217 B Bom Retiro.... 29-1936
Oliveira Menezes dr r 10A Tv Luz..... 22-9789
Oliveira Menezes Amelia r 233 Av 28 Setembro. 48-4686
Oliveira Menezes Ary adv escr 24 3º Alfandega.. 23-3368
Oliveira Miguel Joaquim cabell
111 1º Republ Perú 22-2968
Oliveira Milton r 43 Buarque Macedo..... 25-0432
Oliveira Miquelina Rosa r 129 Bento Lisboa.... 25-3533
Oliveira Moacyr dr r 253 José Bonifacio..... 29-1316
Oliveira & Moraes escr 168 1º Rosario..... 23-4269
Oliveira Motta dr r 11 Gen Glycerio..... 25-2449
Oliveira Motta A R med cons
257 5º Av R Branco 22-1724
Oliveira Motta Maria Gloria r
137 c 10 Mariz Barros 28-9384
Oliveira Moura Alexandre r 57 Moraes Valle... 22-7553
Oliveira Nair r 87 Prç Mar Deodoro..... 28-6966
Oliveira Nair r 55 Anna Nery..... 28-5972

ALCOOL "SUBLIME" ABSOLUTAMENTE SEM CHEIRO,
PROPRIO PARA FABRICAÇÃO DE PERFUMES,
PRODUCTOS PHARMACEUTICOS, BEBIDAS, ETC.
TEL. 24-1332 E 24-5923
A. P. OLIVEIRA & C.
RUA BARÃO DE S. FELIX, 106

ELEVADORES OTIS

Rede Particular - 40/50 - Sta. Maria - 22-9876
Plantão Nocturno " " " - 22-7543

Oliveira Nathanael adv escr
7 12º s 1207 Prç Floriano 22-0611
Oliveira Netto João Alfredo C dr r
41 2º Pires Almeida 25-1599
Oliveira Netto Luiz Camillo r 50 B Jaguaribe.. 27-3567
Oliveira Netto Rodrigo cary 224 Senado..... 22-0529
Oliveira Nicolau Alves r 39 1º Misericordia.. 23-1467
Oliveira Novo João 42 José Hygino..... 48-0834
Oliveira O r 94 Barcellos..... 27-5431
Oliveira Octavio M 167 Sto Amaro..... 25-2141
Oliveira Oswald r 109 Araujo Leitão..... 29-3515
Oliveira Oswaldo dr r 36 Prof Alfredo Gomes.. 26-2414
Oliveira Oswaldo r 572 2º Barata Ribeiro..... 27-5414
Oliveira Otto Machado escr 130 1º Alfandega... 23-4138
Oliveira Paredes Ranulpho capt r
65 e 3 Mach Assis 25-1400
Oliveira Paulo Emilio r 9 Visc Silva..... 26-0349
Oliveira Pedro ponto autom Av Henr Dumond.. 27-2611
Oliveira Penna L F med cons
98 5º s 59A Republ Perú 22-5586
Oliveira Penna Oswaldo dr r 102 Passagem.... 26-1017
Oliveira & Pereira A constr 169 Passagem..... 26-0212
Oliveira Pereira José r 183 Humaytá..... 26-3386
Oliveira & Pestana marmor 327 S Pedro..... 24-2343
Oliveira & Pinho M herbanario
143 Av Mar Floriano 24-2791
Oliveira Pinto couros 77 Andradas..... 24-2566
Oliveira Pinto J r 118 Marq Abrantes..... 25-3257
Oliveira Plinio Raulino r 60 Jaceguay..... 28-7302
Oliveira Polydectes r 168 c 10 S Clemente.... 26-4410
Oliveira & Praça cooperat 596A Arch Cordeiro.. 29-0428
Oliveira Q r 59 Araujo Leitão..... 29-3434
Oliveira Ramos A r 35 Silva Pinto..... 48-3893
Oliveira Raphael commissões
82 1º Visc Inhauma 23-0013
Oliveira Raphael r 233 5º Av R Elisabeth.... 27-6242
Oliveira Raphael d'Avila C r
83 Pompeu Loureiro 27-2723
Oliveira & Rezende chá 8 Silva Gomes..... 29-8177
Oliveira Ribeiro & C armz 701 Jard Botanico.. 26-2610
Oliveira Ribeiro Miguel eng archit
7 4º s 420 Prç Floriano 22-4373
Oliveira Ricardo r 11 Sta Pastora..... 28-8184
Oliveira Roberto R capt r 40 Pereira Barreto.. 28-7172
Oliveira & Rocha lactic 7 Clarimundo Melle.... 29-4553
Oliveira Rocha Hermano capt r 41 Fonseca Telles 28-1556
Oliveira Rodrigues & C marcen 78 Sen Pompeu 24-3935
Oliveira Rosa Clara r 24 S Salvador..... 25-4985
Oliveira Roxo A r 42 4º Sen Dantas..... 22-3716
Oliveira Roxo Joel r 39 Sá Ferreira..... 27-4796
Oliveira Roxo Jorge adv escr 187 1º 7 Setembro 22-4939
Oliveira Roxo Mario dr r 69 Soares Cabral..... 25-0037
Oliveira S r 25 2º Constituição..... 22-6191
Oliveira S r 245 Av Paulo Frontin..... 22-6784
Oliveira Salles Elpidio G r 6 Ambrosina..... 48-3737
Oliveira Salvador P Candido dr r
123 Jard Botanico 26-3536
Oliveira Sampaio Amelia B r 30 c 4 Grajahú.. 48-2619
Oliveira Samuel r 178 19 Fevereiro..... 26-1655
Oliveira Samuel vva r 27 D Marianna..... 26-1807
Oliveira Santos r 9 Vva Lacerda..... 26-2647
Oliveira Santos P r 50 rua 3..... 29-3906
Oliveira Sebastião escr 36 1º s 6 Lg S Francisco 22-5848
Oliveira Sebastião r 51 2º Ld Russell..... 25-3676
Oliveira Sebastião P constr 25 Visc Silva..... 26-0001
Oliveira Sebastião P r 129 5 Julho..... 27-4295
Oliveira Sebastião Pereira apart
30 3º Tte Possolo 22-3610
Oliveira Sergio M calç 243 Alfandega..... 24-0184
Oliveira Sergio Ulrich adv escr 47 4º s 1 Quitanda 23-3631
Oliveira Sergio Ulrich dr r 88 9º Pr Flamengo.. 25-3642
Oliveira e Silva & C Merc Municipal r XI 55/7 23-0209
Oliveira e Silva J A de 141 B S Felix..... 24-5802
Oliveira e Silva João Marciano dr r
355 S Frco Xavier 28-4639
Oliveira e Silva José Gomes r
25 5º Cand Mendes 25-3400
Oliveira Silva Manoel r 304 c 16 Hadd Lobo.. 28-3381
Oliveira & Silva Seraphim r 37 Ibituruna 28-0723
Oliveira Silvia r 40 1º Silveira Martins..... 25-3691
Oliveira Sylvio Olinto r 5 7º Belfort Roxo..... 27-2013
Oliveira Silvino r 17 Corrêa Vasques..... 22-3318
Oliveira Soares Augusto r 78 Pereira Silva..... 25-3263
Oliveira Soares & C serralh 47 Fr Caneca..... 22-8223
Oliveira Sobrinho Julio r 71 Pinh Guimarães.... 26-0899
Oliveira Solon Lopes maj r 107 Mar Trompowsky 48-3640
Oliveira Sophia Pires r 48 Aguiar..... 28-5965
Oliveira e Souza Francisco 170 Senado..... 22-0842
Oliveira e Souza João R dr r 459 S Clemente.. 26-1449
Oliveira Sylvino dr r 674 e 16 C Bomfim..... 48-3183
Oliveira Sylvio r 31 Oriente..... 22-6144
Oliveira Tito r 199 c 2 Nabuco Freitas..... 24-3831
Oliveira Ulysses Maciel escr 23 4º S Pedro.... 23-4507
Oliveira V r 21 7º Prç Duque Caxias..... 25-4649
Oliveira Valentim escr 60 2º Rosario..... 23-5485
Oliveira Valentim Peres r 80 Dias Rocha..... 27-2600
Oliveira Valentina Barboza r 62 Laranjeiras..... 25-3389
Oliveira Vaz Aurelio r 9 Caçapava..... 48-4166
Oliveira Vaz & C Ltda faz e roup 83/5 S Pedro 24-4605
Oliveira Vera Ramos r 34 Soares Cabral..... 25-4584
Oliveira Verginia r 17 1º B Guaratiba..... 25-2572
Oliveira Vianna Carlos r 37 Ipanema..... 27-3362
Oliveira Victor M 155 Alv Ramos..... 26-1636
Oliveira Victorino r 15A Sen Jaguaribe..... 29-1627
Oliveira Vieira Maximiano r 109 Maia Lacerda. 22-1337
Oliveira Vilobaldo Manoel r 15 Piraúba..... 28-8797
Oliveira Virgilio dr r 96 Otto Simon..... 27-4207
Oliveira Virgilio Augusto r 31 Marq Valença... 28-3976
Oliveira Virgilio Moojen dent
98 6º s 60 Republ Perú 22-1263
Oliveira Virgilio Moojen dr r 307 Redemptor.... 27-2669
Oliveira Viriato Machado almte r
105 Affonso Penna 28-3857
Oliveira Walfrido Bastos adv escr
S1A 2º Alfandega 23-5418
Oliveira Zelita Viut r 7 Theot Regadas..... 22-1516
Oliveira Zilpa r 176 c 5 S Clemente..... 26-1968
Oliveira Zita r 34 Buarque Macedo..... 25-3216
Oliveira Zulmira r 413 Julio Carmo..... 22-8277
Oliver C J r 167 Copacabana..... 27-1195
Oliver Pedro dent 55 4º Prç Floriano..... 22-6666
Oliver Pedro r 44 Visc Nictheroy..... 28-4775
Oliverio Cid & C louças 122 Uruguayana..... 23-0974
Olsson Augusto Floriano r 55 Frco Eugenio.... 28-9314
Olympia Machinas de Escrever Ltda
Gerencia 86 1º Th Ottoni..... 23-0541
Escriptorio e Officinas 86 1º Th Ottoni.. 23-2730
Olympio & C 331 Av Mem Sá..... 22-9448
Omena Elza Silva r 1028 Copacabana..... 27-6302
Ominelli Francisco r 1134 Av Epitacio Pessoa.. 27-5106
Omori Géo r 142 C Irajá..... 26-3147
Onça das Meias A meias 180 Av Mar Floriano 23-6020
Oneto Achilles 76 Mach Assis..... 25-0889
Onety Figueiredo Alvaro adv escr
1 1º Leopoldo Froes 22-9783
Onger & C Louis import 89 1º Alfandega..... 23-2384
Opera Nationale Dopolavoro club
19 9º Prç Floriano 22-1787
Optica A 41 Buenos Aires..... 23-3151
Optica Ahrens 82 Buenos Aires..... 23-3652
Optica Allemã 113 Av R Branco..... 23-3158
Optica Bastos 16 Republ Perú..... 23-0407
Optica Brasil 88 Republ Perú..... 22-3783
Optica Ingleza art dent 80 S Pedro..... 24-5224
Optica Lux 169 Av R Branco..... 22-0429
Optica Moderna 47 7 Setembro..... 23-4437
Optica Neves 15 Ourives..... 23-0106
Optica Sul Americana S A 85 Republ Perú.... 22-7951
Oquist Maria r 14 Ypiranga..... 25-4652
Orazi Angelo r 20 2º Almte Tamandaré..... 25-1816
Ordem e Progresso aves 39 Tte Possolo..... 22-6454
Ordem Redemptoristas res reitor 275 B Mesquita 48-5898
Ordem 3ª Immac Conceição Gen Camara..... 24-1754
Ordem 3ª M S Frco Paula
Secretaria Lg S Francisco..... 22-5519
Hospital 103 Gen Canabarro..... 28-0623
Hospital 103 1º Gen Canabarro..... 28-8254
Cemiterio Lg Catumby..... 22-8039
Ordem 3ª N S Conceição e B Morte Buenos Aires 23-4201
Ordem 3ª N S M Carmo
Hospital 43 Riachuelo..... 22-5128
Rêde particular
Igreja 46 Carmo..... 23-2790
Secretaria 46 Carmo..... 23-2574
Cemiterio 151 Pr S Christovão..... 28-0098
Ordem 3ª S B Jesus Calvario e V Sacra
142 Gen Camara 23-4202
Ordem 3ª S F Penitencia
Administração 1033 C Bomfim..... 48-0382
Secretaria 5 Lg Carioca..... 22-0179
Edificio S Francisco 91 2º Av R Branco.... 23-1070
Ambulatorio 5 2º Lg Carioca..... 22-2602
Hospital Rêde particular 1033 C Bomfim.. 48-5553
Igreja 5 2º Lg Carioca..... 22-2602
Cemiterio Ponta Cajú..... 28-0366
Res enc Felix José Fernandes
15 Adro S Francisco 23-0104
Orecchiudi Ida r 71 Visc Caravellas..... 26-3098
Orenstein Henrique r 54 Sampaio Ferraz..... 22-1572
Orfeão Portugal 267 1º Senado..... 22-4926
Orfeão Português 59 1º Andradas..... 24-2870
Organisação Americana escr
35 1º Av Mar Floriano 23-2487
Organisação Brasileira Propaganda Estado Goyaz
9 2º s 240 Av R Branco 23-4898
Organização Justinus Ltda escr 59 1º Quitanda 23-2931
Orico Manoel r 80 c 1 Maria Amalia..... 48-4696
Orico Oswaldo dr r 78 Sá Ferreira..... 27-4563
Oriental A armar 51 Av Mar Floriano..... 24-0632
Orind Gregorio faz 346 Alfandega..... 24-3119
Ormonde Joaquim Couto cabell 120 1º S José.. 22-2437
Ornellas Sousa José dr r 135B Dr Sattamini... 28-2584
Ornellas Souza Maria r 77 Dr Sattamini..... 28-6219
Ornstein & C café
Gerencia 9 3º S Pedro..... 23-2641
Gerencia 9 2º S Pedro..... 23-2338
Escriptorio 9 3º S Pedro..... 23-2347
Secção de compras 9 3º S Pedro..... 23-2639
Armazem 134 Sacc Cabral..... 24-0125
Orofino Orlando r 28 Jaceguay..... 28-6814
Orofino & Taranto bomb 402 Laranjeiras..... 25-3399
Orphanato Casa de Luciá 175 Mattoso..... 28-3017
Orphanato Evangelico 54 Getulio..... 29-1053
Orphanato Sta Rita 622 B Mesquita..... 48-4143
Orphanato Sto Antonio 273 B Itapagipe..... 28-1796
Orphão Antonio r 2683B Av Suburbana..... 29-4221
Orr J B r 44 Alvaro Chaves..... 25-0063
Orr Samuel escr 69/77 5º s 14 Av R Branco.. 23-0774
Orr Samuel R r 4 6º C Baependy..... 25-1773
Orser R M r 70 Min Viveiros Castro..... 27-0609
Orsi Luiza r 222 Gust Sampaio..... 27-3821
Orsolini Virginia r 29 4º Cand Mendes..... 25-3692
Ortalda Cesare dr r 69 Sen Vergueiro..... 25-2319
Ortega Miguel r 40 Almte Gomes Pereira..... 26-4385
Ortenblad Rodolpho dr r 35 2º Haritoff..... 27-3903
Orthof Gerhard desenhistas 69 1º Alfandega.... 23-5187
Orthof Gerhard r 23 2º Visc Pirajá..... 27-2916
Ortigão & C J escr 9 3º s 1 Ramalho Ortigão 22-3347
Ortigão José r 101 Rodolpho Dantas..... 27-3679
Ortigão Salvador modas 122 2º Ouvidor..... 22-6811
Ortigão Sampaio Antonio Manoel r
61 1º Manoel Niobey 26-4415
Ortigão Sampaio Jr Joaquim C r 376 B Torre.. 27-4902
Ortigão Vasco r 156 Cosme Velho..... 25-0673
Ortiz Jorge G r 60 Pinh Machado..... 25-0685
Ortiz José A offic pintura 26 Leandro Martins 23-2659
Ortiz Julião frei r 77 S Januario..... 28-1256
Ortiz Monteiro vva r 60 D Anna..... 26-3343
Ortiz Olegario r 43 Piratiny..... 28-4847
Orvelin Ernest r 9A José Ant Soares..... 27-1330
Orvil Ferreira F r 301 Monte Alegre..... 22-8001
Os Batutas faz 13/5 Dias Cruz..... 29-2409
Osaka Shosen Kaisha 37 1º Av R Branco..... 23-5988
Osborn Franklin T r 32 Ld Tabajaras..... 27-4846
Osborne Adelia r 60 Julio Castilhos..... 27-4485
Osborne Carlos dr cons 7 4º s 719 Prç Floriano 22-6034
Osborne Carlos dr r 1052 Copacabana..... 27-3866
Osborne Carolina r 22 Joanna Angelica..... 27-0159
Oscar & C filial 152/62 Av R Branco..... 22-5524
Oscar Flues & C mach graphicas 83 Th Ottoni 23-3331
Oscar Flues & C machinas de escrever e calcular
83 Th Ottoni 23-3021
Oscar Lessa Carlos dr r 85 André Cavalcanti... 22-6011
Oscar Motta & C café 80 5º Candelaria..... 23-1069
Oscar Muniz & C victorias 47 S José..... 23-0916
Oscar Rudge papel 16 Silva Jardim..... 22-2860
Oscar Rudge 16 Silva Jardim..... 22-0777
Oscar Taves & C machinas
Rêde particular 92 S Pedro..... 23-2035
Osmar Bromberg
Escriptorio 62 Passeio..... 22-4223
Osorio A J maj r 75 Tte Francs..... 29-1423
Osorio Alfredo r 558 Av Epitacio Pessoa..... 27-4462
Osorio Alfredo Pinto r 40 Angelo Agostini..... 48-1901
Osorio Almeida Antonio r 111 Muniz Barreto.. 26-4286
Osorio Amarilio capt r 59 Ferreira Vianna..... 25-5083
Osorio & C Sebastião peixe
Merc Municr XI 74/80 22-4221
Osorio Eugenio r 88 1º Pr Flamengo..... 25-0132
Osorio Fernando Jacintho r 57 Luiz Barbosa.. 48-2031
Osorio José r 533 B Torre..... 27-2632
Osorio José de Sá dr r 56 Manã..... 22-7312
Osorio Junior A r 38 Carv Monteiro..... 25-2008
Osorio Mascarenhas C dr r 257 2º Av R Branco 22-0940
Osorio Pinto E escr 88 2º s 12 7 Setembro... 22-9693
Osorio Regina r 86 Dias Rocha..... 27-0206
Osorio do Valle armz 198 Sant'Anna..... 22-1473
Osram Ltda Soc Brasileira 333 1º Sacc Cabral 24-6259
Ossowigi Leone r 14 Bento Lisboa..... 25-1303
Ostermann Jorge r 18 Tv Ayres Pinto..... 28-6374
Ostrovsky Gregorio r 32 D Mariana..... 26-1675
Oswald Carlos r 78 Piratiny..... 28-6541
Oswaldo & Araujo café 36 Marcilio Dias..... 24-5410
Otero Augusto L r 33 Ferreira Vianna..... 25-2169
Otero Bruno Cezar escr
137 8º s 820 Av R Branco 23-2739
Otero Ernesto r 35 Benj Constant..... 25-1629
Otero Manoel F r 116 Felippe Camarão..... 48-2802
Otero Mario C r 29 Sorocabana..... 26-4291
Othelo & Corrêa alfaiat 91 6º s 4 Av R Branco 23-2396
Otica Nacional 29 7 Setembro..... 23-4799
Otis Elevator Co escr
Rêde particular 40/50 Sta Maria..... 22-9876
Plantão Nocturno 40/50 Sta Maria..... 22-7543
Só para Inspectores 40/50 Sta Maria..... 22-4500
Otto Alberto dent 48 1º Salv Corrêa..... 27-2435
Otto Cezar r 83 1º B S Felix..... 24-6478
Ottolini Domingos r 27 Bom Pastor..... 48-3768
Ottoni Bastos J Benedicto dr r 11 Bella Vista 29-1280
Ottoni Carvalho Avelino r 119 Pereira Nunes... 48-1597
Ottoni Filho Christiano Benedicto dr r
1350 Av Maracanã 48-3412
Ottoni Joaquim Benedicto dr r
103 Pompeu Loureiro 27-0248
Ottoni Joaquina C r 21 Sta Alexandrino..... 28-9417
Ottoni Julio B vva r 550 Laranjeiras..... 25-0105
Ottoni L r 134 2º Joaq Silva..... 22-7821
Ottoni Pio Benedicto adv escr 19 4º Candelaria 23-0527
Ottoni Vieira Christiano r 542 Visc Pirajá..... 27-4274
Ottoni Vieira Misael escr 68 4º Buenos Aires.. 23-5224
Ottoni Vieira Misael r 8 Marqueza Santos..... 25-0448
Ourivio Geraldo Martins r 22 Azevedo Lima.... 27-5816
Ourivio Paulo r 578 c 2 Visc Pirajá..... 27-5046
Ouro Preto A C comte r 39 D Marianna..... 26-3478
Ouro Preto Luiz Vicente B r 25 Anchieta..... 27-2136
Ouro Preto Luiz Vicente B r 445 B Torre..... 27-1691
Oury Armando r 70 B Itamby..... 26-1987
Outeiro J M café 6 Prç Servulo Dourado..... 23-3767
Ovalle Edgar r 87 Petropolis..... 22-1729
Overmeer A H r 177 Souza Franco..... 48-5784
Overstreet Norma r 216 Av Atlantica..... 27-1241
Overstreet W R r 56 Araujo Porto Alegre..... 22-6494
Ovomaltine 171 Th Ottoni..... 23-0037
Owen Cecil r 408 S Clemente..... 26-3819
Owen William B r 100 Paula Freitas..... 27-4757
Ozenda Raul vapores 9 2º s 201/3 Av R Branco 23-2925
Ozenda Raul r 433 Prud Moraes..... 27-4450
Ozenda Renato r 156 B Jaguaribe..... 27-0815
Ozenda Stefano vva r 5 Hermenegildo Barros... 25-3623
Ozorio Almeida Alvaro dr r 17 Salv Corrêa... 27-2355
Ozorio de Almeida Gabriel dr r
67 Ferreira Almeida 48-4969
Ozorio de Almeida Jor Gabriel r
173A Laranjeiras 25-0647
Ozorio Almeida Miguel dr r 66 Estr Açude.... 48-4638
Ozorio de Almeida Nuno dr r 36 c 4 Natal... 26-2923
Ozorio José gen r 28 Lucio Mendonça..... 28-1081
Ozorio Raul 317 Riachuelo..... 22-9723

P

P de Araujo & C drog 82 S Pedro..... 24-2516
P de Araujo & C escr 82 1º S Pedro..... 24-0364
P Miguel & C loja 206 Buenos Aires..... 24-5295
P Pinheiro & C 115 Sant'Anna..... 24-4148
P Pittaluga pharm 244 Vol Patria..... 26-2621
P R revista 28 2º s 17 Prç Olavo Bilac..... 23-3175

PADARIA E CONFEITARIA LAPA

Pães de todas as qualidades, Vinhos, Champanhes, Conservas, etc.

CAMPOS & ALEIXO

15, RUA DA LAPA, 17

Telephone 22-1650

MATRIZ — RUA MARQUEZ DE SÃO VICENTE, 10

PHONE 27-1352 --- GAVEA

P R A 9 17/21 Mayrink Veiga..... 24-0292
P R A 3 21 3º Bethencourt Silva..... 22-1995
Pabst Oswaldo escr 9 1º s 140 Av R Branco... 23-3609
Pabst Oswaldo r 39 Visc Pirajá..... 27-3511
Pacca mar vva r 76 S Freo Xavier..... 28-0074
Pache de Faria dr r 477 Sta Alexandrina..... 22-8283
Pache M r 120 Desemb Izidro..... 48-2616
Pacheco A r 64 Visc Itauna..... 24-1982
Pacheco Abelardo Barroso r 35 Pereira Nunes.. 48-4657
Pacheco Albino Sampaio r 304 e 17 Hadd Lobo 28-7211
Pacheco Alexandre r 31 Onze..... 29-3881
Pacheco Amalia r 70 c 4 Menna Barreto..... 26-2183
Pacheco Antonio Andrade r 133 4º Riachuelo.. 22-5467
Pacheco Arthur r 15 Urbano Santos..... 26-2460
Pacheco Assis Julio cel r 123 Sá Ferreira..... 27-4287
Pacheco Aurelio Costa marc 142 Sant'Anna.... 24-3699
Pacheco & C Carlos drogas 97 1º Uruguayana.. 23-2968
Pacheco Carlos de Castro adv 22 Visc Silva.... 26-2106
Pacheco Carolina Soares r 119 Av Paulo Frontin 22-2810
Pacheco da Costa Ary 82 Av Augusto Severo... 22-0750
Pacheco Dantas Yolando Cunha r
207 c 1 Visc Pirajá 27-3061
Pacheco Diniz José r 369 Barata Ribeiro..... 27-1288
Pacheco Fernandes João r 40 Caruarú..... 48-5409
Pacheco Ferreira & C café 142 Av Mar Floriano 24-1167
Pacheco Flavio r 165 S Januario..... 28-7180
Pacheco Francilia Iguassú Reis aparts
15 1º Tv Mariz Barros 28-5005
Pacheco Francilia Iguassú Reis aparts
15 2º Tv Mariz Barros 28-3913
Pacheco Gilberto dr r 391 1º Mariz Barros... 28-9199
Pacheco Graccho r 443 B Itapagipe..... 28-3426
Pacheco Graziella Barroso r 70 Bella S Luiz... 48-3651
Pacheco Guerreiro Anna Costa r 35 Tv Sta Rita 23-2292
Pacheco Guimarães vva r 19 Tavares Bastos.... 25-1376
Pacheco Guimarães & C 85 Rosario..... 23-3738
Pacheco Hernani Magalhães r 10 Luiz Barbosa.. 48-4070
Pacheco Isolina r 124 19 Fevereiro..... 26-2854
Pacheco J T r 304 c 5 Hadd Lobo..... 28-6827
Pacheco João Cruz r 71 Miguel Braga..... 27-1630
Pacheco Jordão Fausto dr r 40 Tv João Affonso 26-1985
Pacheco José Coelho r 78 Pereira Nunes..... 48-0391
Pacheco José J r 52 Justiniano Rocha..... 48-3434
Pacheco José Jacintho açougue
10/2 Lg José Clemente 22-1630
Pacheco José M r 94 Uberaba..... 48-1699
Pacheco José de Magalhães r
166 1º Buenos Aires 24-3280
Pacheco Junior J M r 155 Bolivar..... 27-3209
Pacheco Luiz Gonzaga r 41 Pires Almeida..... 25-4451
Pacheco Machado Bastos Avelino r
35 Martins Ribeiro 25-4567
Pacheco Maria r 336A 1º Mariz Barros..... 28-2118
Pacheco Mario dr r 151 1º José Reis..... 29-1309
Pacheco Marques Henrique r 66 Ramon Franco 26-2246
Pacheco Mendes dr r 131 D Marianna..... 26-0683
Pacheco Moreira S A carvão
Escriptorio 37 2º Av R Branco..... 23-0243
Gerencia 37 2º Av R Branco..... 23-0252
Trapiche 116 Pr S Christovão..... 28-0403
Deposito 116 Pr S Christovão..... 28-1895
Deposito Pr S Christovão..... 28-5609
Pacheco Octavio r 63 Soares Cabral..... 25-0858
Pacheco Octavio Loureiro r 19 Borda Matto.... 48-3202
Pacheco Oliveira Sylvio r 187 Ribeiro Guimarães 48-2895
Pacheco Oscar r 66A Bandeirantes..... 28-1902
Pacheco Pereira Jeronimo adv escr
56 1º s 11 S José 22-5900
Pacheco Pereira Jeronimo dr r 52 Padre Roma.. 29-1608
Pacheco Raul dr cons 55 8º Prç Floriano..... 22-8305
Pacheco Renato dr r 178 19 Fevereiro..... 26-0442
Pacheco Rocha Maria Thereza r 40 Barbosa.... 29-8353
Paci Attilio objectos arte 183 Av R Branco.... 22-2896
Paciello Antonio r 54 B Pirassinunga..... 48-0730
Paciello Raphael dent gab 57 1º Visc R Branco 22-3789
Pacific Steam Navigation Co 51/55 Av R Branco 23-2161
Pacifico Homem J r 65A Macn Assis..... 25-1904
Pacifico João dr r 273 Fr Caneca..... 22-6619
Padaria Affonso Penna 187 Affonso Penna..... 28-1323
Padaria Apollo 163 José Reis..... 29-2805
Padaria Aragão 128 C Bomfim..... 28-0225
Padaria Asturiana 212 S Christovão..... 28-0672
Padaria Atlante 753 Uranos..... 29-6555
Padaria Avenida 342 Av 28 Setembro..... 48-1051
Padaria Aymoré 7 Lavradio..... 22-4469
Padaria Babylonia 196 S Freo Xavier..... 28-0776
Padaria Beira Mar 446 Pr Botafogo..... 26-0874
Padaria Brasil 1 Gen Canabarro..... 28-0196
Padaria Brasil 290 Arch Cordeiro..... 29-1499
Padaria Brasileira 93 B Iguatemy..... 28-2111
Padaria Brasileira 280 24 Maio..... 29-0395
Padaria Brilhante 658 Arch Cordeiro..... 29-0356
Padaria Bussaco 6 Venina..... 29-6199
Padaria Campista 570 Estr Braz Pinna..... 29-6240
Padaria Candelaria 59 Invalidos..... 22-0765
Padaria Capital 109 Camerino..... 24-2577
Padaria Carioca filial 116 Av Mar Floriano.... 24-0863
Padaria Catumbyense 109 Catumby..... 22-1124
Padaria Ceára 2812 Av Suburbana..... 29-4424
Padaria Celestial 331 Cattete..... 25-1490
Padaria Central 286 Av 28 Setembro..... 48-0744
Padaria Central do Cattete 75 Cattete..... 25-1329
Padaria Central D Clara 7 Estação..... 29-8087
Padaria Central Irajá 2986 Av Autom Club... 29-8195
Padaria Central das Officinas
607 Av Amaro Cavalcanti 29-0879
Padaria Chile 9 Republ Perú..... 23-0943
Padaria Colombo 372A S Freo Xavier..... 48-0057
Padaria do Commercio 82 Misericordia..... 23-1345
Padaria Conde Bomfim 1257 C Bomfim..... 48-3763
Padaria Conde d'Eu 234 Fr Caneca..... 24-1300
Padaria e Confeit A Moderna 810 Copacabana.. 27-0424
Padaria e Confeit A Moderna 810 Copacabana.. 27-1751
Padaria e Confeit Africana 1342 Uranos..... 29-6073
Padaria e Confeit Alhambra 382 Leopoldina Rego 29-6781
Padaria e Confeit Americana
460 Estr Mar Rangel 29-8343
Padaria e Confeit Apollo 327 Hadd Lobo..... 28-0270
Padaria e Confeit Aurea 153 João Rego..... 29-6485
Padaria e Confeit Bandeirantes 8 Lg Campinho. 29-8140
Padaria e Confeit Bijou da Penha 116 Nicaragua 29-6404
Padaria e Confeit Boal 152 Pontes Corrêa..... 48-4571
Padaria e Confeit Bom Pastor 43 Gen Roca.... 48-4236
Padaria e Confeit Bomfim 3 C Bomfim..... 28-0140
Padaria e Confeit Bragança 318 Vol Patria.... 26-0084
Padaria e Confeit Bragança 318 Vol Patria.... 26-3440
Padaria e Confeit Cancella 80 S Luiz Gonzaga.. 28-2923
Padaria e Confeit Carioca 226 Pacheco Leão... 26-0466
Padaria e Confeit Centenario 222 Barata Ribeiro 27-4430
Padaria e Confeit Centenario 222 Barata Ribeiro 27-3416
Padaria e Confeit Centenario 3136 Av Suburbana 29-8379
Padaria e Confeit Central da Olaria
482 Estr Eng Pedra 29-6436
Padaria e Confeit Chave Ouro 239 Eng Dentro.. 29-3270
Padaria e Confeit Confiança 120 Sen Pompeu.. 24-1533
Padaria e Confeit Democrata 156 Fr Caneca.... 22-3576
Padaria e Confeit Egypciana 302 Arch Cordeiro. 29-1585
Padaria e Confeit Elite 856 Copacabana..... 27-0602
Padaria e Confeit Esmero 411 S Christovão.... 28-0174
Padaria e Confeit Estrella 246 Vol Patria..... 26-1524
Padaria e Confeit Estrella Matutina
5 Prç Saenz Peña 48-0003
Padaria e Confeit Flaviense
265A Demetrio Ribeiro 26-1582
Padaria e Confeit Flor da America 24 Freo Valle 29-8307
Padaria e Confeit Flor Avenida 69 Av Salv Sá.. 22-3708
Padaria Confeit Flor de Ramos 1057 Uranos.... 29-6016
Padaria e Confeitaria Franceza
Expediente 305 Cattete..... 25-0024
Expediente 305 Cattete..... 25-2524
Padaria e Confeit Futurista 74 Bento Ribeiro.. 24-2775
Padaria e Confeit Globo 1397 Uranos..... 29-6025
Padaria e Confeit Grito Ypiranga
1803 Av Suburbana 29-4681
Padaria e Confeit Haddock Lobo 389 Hadd Lobo 28-3980
Padaria e Confeit Haddock Lobo 389 Hadd Lobo 28-9135
Padaria e Confeit Hespanha Brasil
856 Estr Mar Rangel 29-8291
Padaria e Confeit Ideal 74 Sen Euzebio..... 24-4596
Padaria e Confeit Internacional 313 Fr Caneca.. 22-3678
Padaria e Confeit Jandyra 1243 Cand Benicio.. 29-8168
Padaria e Confeit Japoneza 117 Bella..... 28-0053
Padaria e Confeit Lafões 89 Andradas..... 24-1418
Padaria e Confeit Lapa 15 Lapa..... 22-1650
Padaria e Confeit Leblon 268 Av Ataulpho Paiva 27-3351
Padaria e Confeit Leopoldina 289 Lobo Junior.. 29-6473
Padaria e Confeit Londres 354 Mariz Barros... 28-5087
Padaria e Confeit Lusitana 912 S Freo Xavier.. 29-3104
Padaria e Confeit Luzitania 2405 Av Suburbana 29-3411
Padaria e Confeit Macedo 13 Av Suburbana.... 28-0334
Padaria e Confeit Macedo filial
571 S Luiz Gonzaga 28-3911
Padaria e Confeit Mafra 463 Lobo Junior..... 29-6310
Padaria e Confeit Maia 55/7 Prç Cond Frontin 28-0401
Padaria e Confeit Marquez Olinda
86 Marq Olinda 26-0089
Padaria e Confeit Moderna 56 Prç Republica... 22-5939
Padaria e Confeit das Nações 78 Prç Nações.. 29-6095
Padaria e Confeit Navegantes do Brasil
224 S Januario 28-3163
Padaria e Confeit N S Bomfim 169 Bomfim.... 28-0107
Padaria e Confeit N S Penha 44 Panamá..... 29-6478
Padaria e Confeit Odeon 476 S Luiz Gonzaga... 28-1012
Padaria e Confeit Oliveira 13 Bento Ribeiro.... 24-0658
Padaria e Confeit Para Todos
647A Jard Botanico 26-0277
Padaria e Confeit Paris 22 Marq S Vicente ... 27-3551
Padaria e Confeit Parisiense 661 24 Maio..... 29-4929
Padaria e Confeit Pastorinha 10 Marq S Vicente 27-1352
Padaria e Confeit Patria 193 Dionysio..... 29-6465
Padaria e Confeit Plus Ultra 200 Alv Miranda. 29-2922
Padaria e Confeit Primorosa 42A Dr Garnier... 29-3927
Padaria e Confeit Rio Nilo 44 Lobo Junior.... 29-6647
Padaria e Confeit Rio Tamega 588 Card Moraes 29-6370
Padaria e Confeit Rosa 112 Cattete..... 25-2856
Padaria e Confeit Sta Clara 662 Copacabana... 27-1851
Padaria e Confeit Sto Amaro 22 Cattete..... 25-1854
Padaria e Confeit S João 182 José Bonifacio... 29-4918
Padaria e Confeit S Jorge 105 Siqueira Campos 27-2750
Padaria e Confeit S José 55 Estr Mar Rangel.. 29-8089
Padaria e Confeit S Sebastião 18 Prç Botafogo 29-3316
Padaria e Confeit Sul America 98 D Zulmira... 48-1425
Padaria e Confeit Sul Americana 921 B Mesquita 48-1402
Padaria e Confeit Sport 53 Rezende..... 22-5292
Padaria e Confeit Sport 215 Marq S Vicente... 27-4192
Padaria e Confeit Sympathia 3 Anna Nery..... 28-4998
Padaria e Confeit Triumpho 2 Dr Padilha..... 29-4092
Padaria e Confeit Veneza 389 Gen Canabarro... 28-5939
Padaria e Confeit Viriato 319 Cattete..... 25-0379
Padaria e Confeit Vitória 780 Clarimundo Mello 29-4725
Padaria e Confeit Yolanda 403 24 Maio..... 29-2323
Padaria Corcovado 614 Jard Botanico..... 26-1362
Padaria Cruzeiro 179 Gen Caldwell..... 24-5931
Padaria Cruzeiro do Sul 11 Camerino..... 24-2554
Padaria Cruzeiro do Sul 128 Padre Nobrega.... 29-1860
Padaria Democrata Nova 3 Fr Caneca..... 24-4864
Padaria Democratica 59 2 Fevereiro..... 29-4130
Padaria Diana 26 Estacio Sá..... 22-3878
Padaria D Luiz I 70 Av Mem Sá..... 22-8944
Padaria Eden 913B C Bomfim..... 48-1959
Padaria Esmeralda 279 Alfandega..... 24-1205
Padaria Espirito Santo 103 Gamboa..... 24-5084
Padaria E F Central 218 Av Mar Floriano.... 24-1317
Padaria Estrella da America 125 Sanatorio..... 29-8303
Padaria Estrella do Norte 226 Marq Abrantes.. 26-0018
Padaria Estrella do Norte 119 Estr Mar Rangel. 29-8106
Padaria da Fama 3 Eng Novo..... 29-4751
Padaria Familiar 734 Jard Botanico..... 26-3253
Padaria das Familias 81 Mauá..... 22-1343
Padaria das Familias 1385 24 Maio..... 29-4430
Padaria das Familias 112 Visc Pirajá..... 27-1151
Padaria das Familias 457 24 Maio..... 29-1443
Padaria das Familias 15 Estr Norte..... 29-6194
Padaria das Familias filial 279 Dias Cruz..... 29-2702
Padaria Flor da America 255 America..... 24-2505
Padaria Flor de Bomsuccesso 50 Cardoso Moraes 29-6024
Padaria Flor Botafogo 80 Bambina..... 26-0685
Padaria Flor Brasil 25 Arcos..... 22-4651
Padaria Flor da Carioca 35 Carioca..... 22-1719
Padaria Flor Cascadura 3046 Av Suburbana.... 29-8058
Padaria Flôr Marangá 508 Cand Benicio..... 29-8189
Padaria Flor da Matriz 15 Mons Amorim..... 29-4666
Padaria Flor do Minho 67 B S Felix..... 24-4815
Padaria Flor do Prado 222 Anna Nery..... 28-1003
Padaria Flor S Christovão 70 Escobar..... 28-2658
Padaria Flor de S Diogo 44 Gen Pedra..... 24-3535
Padaria das Flores 15 Lavradio..... 22-2495
Padaria das Flores filial 114 Passagem..... 26-0958
Padaria Fluminense 339 Fig Mello..... 28-3855
Padaria Franceza 821 B Mesquita..... 48-2333
Padaria Franceza 821 B Mesquita..... 48-0007
Padaria Franceza 81 Carioca..... 22-3871
Padaria Franceza 149 Rosario..... 23-5434
Padaria Franceza 87 Gamboa..... 24-4760
Padaria Getulio 101 Getulio..... 29-1045
Padaria Globo 47 Sen Pompeu..... 24-1838
Padaria Gloria 102/4 Gloria..... 25-3227
Padaria Goyaz 372 Goyaz..... 29-1051
Padaria Guanabara 2 Pinh Machado..... 25-0385
Padaria Guarany 141 Freo Eugenio..... 28-0990
Padaria Guineza 133 Guineza..... 29-1103
Padaria Ideal 1040 Copacabana..... 27-0990
Padaria Ideal 1040 Copacabana..... 27-4517
Padaria Ideal 222 Av Mar Floriano..... 24-0474
Padaria Indigena 321 Lino Teixeira..... 29-1004
Padaria Industrial 39 S Clemente..... 26-0642
Padaria Ipanema 325 Visc Pirajá..... 27-0900
Padaria Irajá 2854 Av Autom Club..... 29-8386
Padaria Italiana 174 Invalidos..... 22-0916
Padaria Italiana S Roque 233 America..... 24-4730
Padaria Laranjeiras 404 Laranjeiras..... 25-0310
Padaria Leão 89 B Bom Retiro..... 29-2317
Padaria do Leme 50 Salv Corrêa..... 27-1852
Padaria Lisbonense 131 Carmo Netto..... 22-0378
Padaria Loanda 521 B Mesquita..... 48-3464
Padaria da Luz 61 S Luiz Gonzaga..... 28-0106
Padaria Luzitana 34 Camerino..... 24-1383
Padaria Lyrio Branco 46 Constituição..... 22-3717
Padaria Malho de Ouro 341A Barreiros..... 29-6119
Padaria Mangueira 661 S Freo Xavier..... 48-0014
Padaria Maracanã 1 Av 28 Setembro..... 48-0006
Padaria Maria da Graça 87 rua 2..... 29-3563
Padaria Maritima 6 Ouvidor..... 23-2604
Padaria Maritima 349 Sacc Cabral..... 24-4227
Padaria Mercado Novo
Merc Munic lado ext 29/31 23-0610
Padaria Minerva 60 Bento Lisboa..... 25-3267
Padaria Minerva 85 Lobo Junior..... 29-6110
Padaria Modelo 769 C Bomfim..... 48-0913
Padaria Moderna 62 Prç Republica..... 22-5745
Padaria Monroe 694 B Mesquita..... 48-3096
Padaria Nacional 442 Arch Cordeiro..... 29-3144
Padaria Napoleão 41 Carmo..... 24-1074
Padaria N S Conceição 460A Anna Nery..... 29-0328
Padaria Nova America 1223 Av Suburbana..... 29-3091
Padaria Novo Esmero 7 Itapirú..... 22-1509
Padaria Nova Esperança 88 Eng Dentro..... 29-2583
Padaria Oceanica 568 Copacabana..... 27-1252
Padaria Oriente 175 Fr Caneca..... 22-9330
Padaria Patria 74 Pedro Americo..... 25-1063
Padaria Paulista 9 S Carlos..... 22-3873
Padaria Piedade 400 Goyaz..... 29-4751
Padaria Platina 176 Visc Itamaraty..... 28-5711
Padaria Popular 98 Coqueiros..... 24-1174
Padaria Portuqueza 98 Visc Itauna..... 24-2994
Padaria Previdente 91 Arist Lobo..... 22-4912
Padaria Primavera 322 Clarimundo Mello..... 29-1564
Padaria 1º Janeiro 1087 Av Suburbana..... 29-3431
Padaria Primitiva 176 Mariz Barros..... 28-0581
Padaria Principe da Beira
661 Av Amaro Cavalcanti 29-0427
Padaria Rainha Elisabeth 83 Bulhões Carvalho.. 27-1648

CASA BRAGANÇA

ALBINO, COSTA & CIA.

Rua Voluntarios da Patria, 318 Tels. 26-0084 - 26-3440

PADARIA, CONFEITARIA E ARMAZEM DE COMESTIVEIS FINOS

TEMOS DIARIAMENTE GRANDE VARIEDADE DE PÃES DOCES

Padaria Riachuelo 423 Riachuelo..... 22-9202
Padaria Rio Ave 32 23 Agosto..... 29-6091
Padaria Rio de Janeiro 237 Julio Carmo..... 22-1721
Padaria Rodrigues Alves 83 Misericordia..... 23-1443
Padaria Sta Fé 110 Abolição..... 29-3504
Padaria Sta Izabel 289 Av 28 Setembro..... 48-0291
Padaria Sta Maria 1 Visc R Branco..... 22-1280
Padaria Sta Thereza 172 Av Mar Floriano..... 24-1517
Padaria Sta Therezinha 1 Visc Abaeté..... 48-3818
Padaria Sta Therezinha 59 Pereira Siqueira..... 28-0183
Padaria Sto Antonio 417 Av 28 Setembro..... 48-0770
Padaria Sto Antonio 100 Harmonia..... 24-2005
Padaria Sto Christo 183 Sto Christo..... 24-5774
Padaria S João 86 C Leopoldina..... 28-0215
Padaria S Jorge 105 Siqueira Campos..... 27-1958
Padaria S Jorge 307 Alfandega..... 24-3380
Padaria S José 24 Acre..... 24-3718
Padaria S José 585 S Christovão..... 28-3867
Padaria S Luiz 163 Bella..... 28-0465
Padaria S Pedro 163 Nabuco Freitas..... 24-2889
Padaria S Pedro 37 Carlos Seidl..... 28-1459
Padaria S Salvador 87 S Salvador..... 25-1210
Padaria S Thiago 38 Padre Januario..... 29-3544
Padaria Sereia 45 Estacio Sá..... 22-3917
Padaria Sorriso 96 Guatemala..... 29-6187
Padaria Transmontana 2 Sen Pompeu..... 24-6529
Padaria das Tres Graças 393 Riachuelo..... 22-9228
Padaria Triumphadora 267 S Pedro..... 24-0113
Padaria Triumpho 169 Senado..... 22-0359
Padaria Triunfo 92 Nicaragua..... 29-6499
Padaria Tupy 105 Costa..... 24-3265
Padaria Universal 370 B Mesquita..... 48-1711
Padaria Uranos 969 Uranos..... 29-6541
Padaria Uranos 969 Uranos..... 29-6774
Padaria Vera Cruz 220 Arist Lobo..... 28-0220
Padaria Victoria 203 Cattete..... 25-0342
Padaria Victoria 100 Mach Coelho..... 22-3933
Padaria Vienna 27 Chile..... 22-0119
Padaria Viennense 110 Hadd Lobo..... 22-2566
Padaria Villa Guarany 239 Pedro Alves..... 24-4616
Padaria Ypiranga 3 Lino Teixeira..... 29-0972
Padaria Zenith 95 Visc Sta Isabel..... 48-4780
Padaria Zézé 148 Humaytá..... 26-1791
Padilha Cunha Helychio tte r 31 Carolina Meyer 29-1185
Padilha José E Guimarães r 51 Emerenciana... 28-4127
Padilha José Lourdes Guimarães r
546 c 18 C Bomfim 48-1478
Padilha R r 91 Muniz Barreto..... 26-0044
Padrão Albertina r 170 America..... 24-3526
Padrenosso Norival r 15 C Irajá..... 26-2947
Padrenosso Waldemar adv escr
17 3º s 2/3 1º Março 23-3097
Padres Dominicanos r 60 Araujo Gondim..... 27-0783
Padua Amarante F N r 196 Sta Clara..... 27-0673
Padua Newton r 19 1º Av Henr Valladares..... 22-6195
Padua Newton r 55 Maria Amalia..... 48-5970
Padua Vasconcellos dr escr 30 1º Quitanda..... 23-1303
Padula Antonio r 18 Raymundo Corrêa..... 27-2973
Padula Basilio r 33 Padre Roma..... 29-1871
Padula & C calç 17 Leandro Martins..... 23-5309
Padula Nicola r 31 Aguiar..... 28-2933
Paepcke Alfredo Fernando r 84 Visc Pirajá..... 27-4571
Paes Adelino J r 12 Marqueza Santos..... 25-0292
Paes Alberto Sá Freire r
185 c 3 Demetrio Ribeiro 26-1475
Paes Alvaro confeit 167 S Clemente..... 26-2151
Paes Alvaro dr r 39 Derby Club..... 28-7538
Paes Andrade Arnaldo S cel r 112 Bolivar..... 27-0356
Paes Andrade José adv escr 46 1º S José..... 22-1317
Paes Antonio vva r 533 c 7 Barata Ribeiro..... 27-3294
Paes Arnaldo Dias r 158 S Frco Xavier..... 28-6164
Paes Barreto dr r 23 Valparaiso..... 28-5790
Paes Barreto A A med cons 14 3º Rodr Silva.. 22-1250
Paes Barreto J adv escr 66 1º Gen Camara..... 23-4657
Paes Barreto Sylvino C r 4 Estrella..... 28-3504
Paes Barretto J adv r 469 Itapirú..... 28-1165
Paes Barros Alvaro dr r 88 Visc Figueiredo..... 28-3730
Paes & C C panif 232 Cachamby..... 29-1106
Paes de Carvalho Pedro Paulo med cons
335 Av Mem Sá 22-9913
Paes Elisa r 67 Alice..... 25-4830
Paes Eliza Jesus r 151 Av Gomes Freire..... 22-1772
Paes Ezilda r 404 c 2 Prud Moraes..... 27-5905
Paes Figueiredo Carlos gen r 217 B Torre..... 27-5568
Paes José r 54 Vol Patria..... 26-0248
Paes Leme corde r 770 Av Atlantica..... 27-1594
Paes Leme André Betim dr r 123 Av Osw Cruz 25-3894
Paes Leme Castro Dario almte r
45 Estr Lagoinha 22-7388
Paes Leme Filho Sebastião B r 118 Pereira Silva 25-3490
Paes Leme Jorge comte r 15 Eurico Cruz..... 26-4128
Paes Leme Jurandyr r 89 Raul Pompeia..... 27-5198
Paes Leme Lamartine r 45 Baron Uruguayana.. 29-1987
Paes Leme Luiz Betim dr r 115 Av Osw Cruz.. 25-1411
Paes Leme Pedro Bueno cel r
119 Baron Uruguayana 29-3534
Paes Leme Renato med cons
104 5º s 512 Uruguayana 23-5776
Paes Leme Renato dr r 318 Mariz Barros..... 28-2505
Paes M Gonçalves med cons 45 Av Mem Sá..... 22-0404
Paes M V de Lavor r 168 c 20 S Clemente..... 26-0534
Paes Maria Arminda r 82 3º 7 Setembro..... 22-3319
Paes Oliveira Filho Manoel r 86 Sampaio Vianna 28-0103
Paes Oliveira Francisco r 94 6º Copacabana..... 27-2440
Paes Rosa Joaquim r 103 Gen Belfort..... 29-3865
Paes Sofia Candida r 121 1º Rezende..... 22-6113
Paes Souza calç 57A Av Mar Floriano..... 24-5863
Paes Theophilo Tavares escr 7 9º s 906 Pedro I 22-6596
Paesler Emilia r 4 Theod Silva..... 48-5614
Pagani André B r 77 Av Paula Souza..... 28-2559
Pagani & Castier Ltda venezianas
107 Annibal Benevolo 22-8845
Pagani Fernando r 1039 24 Maio..... 29-4302
Pagani Ivo r 25 Ipanema..... 27-6405
Pagani & Pierro calç 400 S Frco Xavier..... 48-0894
Pagliara Carlota pensão 22 Paysandú..... 25-3187
Pagliarelli A Vicente mach 22 2º S Pedro..... 23-3374
Pagliaro Zaira r 32 Tv Silva Castro..... 27-5047
Pagliaro O r 311 c 43 Uruguay..... 48-1029
Pagliaro Orazio alfaiat 7 4º s 408 Prç Floriano 22-5797
Pagliuchi Fernando r 359 Mariz Barros..... 28-9222
Paim Alcides Rodrigues maj r 52 Pareto..... 28-4652
Paim Alfredo r 5 Cons Barros..... 28-4099
Paim Eurydice r 5 Eduardo Ramos..... 28-9094
Paim N modas 10 2º Carioca..... 22-1035
Paim Nabor r 22 1º Ev Veiga..... 22-6769
Paim Pamplona Eduardo r 16 Fr Pinto..... 29-0221
Paim Pamplona Francisco contra almte r
411 Av Maracanã 28-4660
Paim Paulo despach 347 Gen Camara..... 24-6839
Paim Paulo Gonçalves r 21 Bella S Luiz..... 48-4671
Paiva A vva r 8 Maria Amalia..... 48-3745
Paiva Adelaide Fragoso r 10 1º Catumby..... 22-5603
Paiva Adelia Barbosa r 29 Oliveira Silva..... 48-5157
Paiva Albino Ribeiro r 51 e 3 S Clemente..... 26-2777
Paiva Alexandrina r 65 2º Carlos Carvalho..... 22-4925
Paiva Alvaro Souza r 39 c 15 Gen Polydoro..... 26-2876
Paiva Antonio Dias repres 52 1º Ouvidor..... 23-2685
Paiva Ataulpho desemb r 108 Ibituruna..... 28-0416
Paiva Azevedo J adv escr
33/7 5º s 515/7 Alv Alvim 22-4227
Paiva Azevedo José dr r 145 Visc Pirajá..... 27-2945
Paiva Barboza Joaquim Dantas r
145 Alvaro Ramos 26-1904
Paiva C alfaiat 97 1º Uruguayana..... 23-3486
Paiva & C A F serralh 23 Conceição..... 22-5291
Paiva & C M R 55 S Clemente..... 26-0161
Paiva Cerqueira & C café 36 Bella..... 28-2867
Paiva Chaves Armando cel r 29 Saboia Lima..... 48-2511
Paiva Costa Alzira r 202/8 2º Pr Flamengo..... 25-3296
Paiva Edgard O r 91 Visc Figueiredo..... 28-8464
Paiva Emilia r 24 Beco Carioca..... 22-4949
Paiva Farias Antonio dr r 25 Tv Sta Catharina 28-6113
Paiva Fernandes & C 198 D Romana..... 29-1132
Paiva Fernandes & C armz 109 José Vicente... 48-1261
Paiva Francisco Xavier dr r 429 Vol Patria... 26-0548
Paiva Galba dr r 296 Mariz Barros..... 28-7955
Paiva Garcia Maria Olga r 10 Domingos Ferreira 27-0794
Paiva Gloria Dias r 13 Souza Lima..... 27-0947
Paiva Gonçalves C dr r 54 Antonio Portella.... 29-2271
Paiva Guilherme dr r 1061 3º Copacabana..... 27-6227
Paiva Heriberto dr r 154 c 3 Gen Polydoro..... 26-4100
Paiva Inah r 107 Av Gomes Freire..... 22-5850
Paiva & Irmãos A marc 71 Machado Coelho..... 22-9390
Paiva Jayme r 147 S Luiz Gonzaga..... 28-3430
Paiva Jessé med cons 60 3º Quitanda..... 23-3005
Paiva João Dias adv escr 43 3º 1º Março..... 23-1187
Paiva Joaquim r 158 Menna Barreto..... 26-1200
Paiva Joaquim Dias r 402 Av Epitacio Pessoa.. 27-0148
Paiva Joel Ruthenio med cons 60 3º Quitanda.. 23-3005
Paiva Joel Ruthenio dr r 743 Av Paulo Frontin 28-6831
Paiva José Maciel dr r 17 Visc Pirajá..... 27-2092
Paiva José Ribeiro r 98 B Torre..... 27-4543
Paiva Jor J B R r 42 Sampaio Vianna..... 28-0352
Paiva Junior M Ribeiro r 96 Palmeiras..... 26-1855
Paiva Lincoln r 137 Ant Basilio..... 48-0958
Paiva Luiz vva r 24 Laranjeiras..... 25-3029
Paiva M alfaiat 30 Lg Lapa..... 22-4740
Paiva Manoel r 50 Tte Costa..... 29-0368
Paiva Manoel Antonio r 48 2º Costa Bastos... 22-0347
Paiva Manoel Ribeiro r 99 Muniz Barreto..... 26-0688
Paiva Manoel Souza r 26 Clemente Falcão..... 48-3053
Paiva Maria Luz Liz 44 1º Av Mar Floriano.. 24-6609
Paiva Nalva F r 66 2 Dezembro..... 25-4033
Paiva Natividade r 55 Aguiar..... 28-3061
Paiva Nelson Barbosa r 27A Oliveira Silva..... 48-5134
Paiva Nunes & C café 187 3º Quitanda..... 23-0567
Paiva Osorio r 37 Visc Ouro Preto..... 26-2209
Paiva Oswaldo Cruz adv escr
69/77 2º s 2 Av R Branco 23-1244
Paiva Oswaldo Cruz dr r 45 Alvaro Ramos..... 26-4366
Paiva Santos Honorio adv escr
62 1º s 8 Buenos Aires 23-3666
Paiva Sebastião r 64 Piratiny..... 28-7409
Paiva e Souza Antenor r 170 Prof Gabizo..... 28-5740
Paiva Torres Elvira r 117 Castro Alves..... 29-0634
Paixão Adelaide r 47 1º Paulo Frontin..... 22-0453
Paixão Alpheu r 47 Barata Ribeiro..... 27-3723
Paixão Armando r 784 Leopoldina Rego..... 29-6613
Paixão Eugenio Barbosa dr r 42 16 Novembro.. 27-1013
Paixão José r 103 João Lyra..... 27-0938
Paixão José Maria r 75 Araujo Lima..... 48-2100
Paixão Maria r 29 1º Monte Alegre..... 22-8155
Paixão Piedade 211 1º 7 Setembro..... 22-0364
Paixão Waldemar dr r 56 B Ubá..... 28-5201
Pajunk & C João off 105 Itapirú..... 28-9546
Palace Café 157 Ouvidor..... 22-9609
Palace Hotel
Rêde particular 185 Av R Branco..... 22-1967
Edificio Annexo 158 Mexico..... 22-5196
Rêde particular
Palacete Atlantico aparts 300 Av Atlantica.... 27-2249
Palacete Bom Jesus 145 1º S Pedro..... 23-4204
Palacete Bragança commodos 9 Visc Maranguape 22-1331
Palacete Frontin aparts 239 2º Av Paulo Frontin 24-5537
Palacete Gomes Carneiro commodos 75 1º Costa 24-5939
Palacete Guarany aparts 50 Durivier..... 27-5713
Palacete Hotel 214 Riachuelo..... 22-5356
Palacete Inhangá aparts 78 Durivier..... 27-6515
Palacete Ipanema aparts 57 Julio Castilhos.... 27-5468
Palacete Lapa 2 1º Visc Maranguape..... 22-3069
Palacete Oceanico aparts 95 Haritoff..... 27-4591
Palacete Renascença aparts 126 S Clemente.... 26-2555
Palacete S Paulo aparts 35 Haritoff..... 27-5664
Palacio Archiepiscopal S Joaquim 106 1º Gloria 25-1201
Palacio Bilhares 15 1º Visc R Branco..... 22-8214
Palacio Club bilhares 38 1º Passeio..... 22-0225
Palacio das Meias 90A Av Passos..... 24-0101
Palacio dos Penteados cabell 121 1º 7 Setembro 22-9375
Palacio Presid Republica
Vide Presidencia da Republica
Palacio Rosa aparts 19/23 2º Prç Duque Caxias 25-1684
Palacio Rosa aparts 19/23 Prç Duque Caxias... 25-1316
Palacio Rosa aparts 19/23 9º Prç Duque Caxias 25-1227
Palacio das Roupas faz 116 7 Setembro..... 22-5936
Paladino Adolpho r 37 Cand Benicio..... 29-8154
Palatnic Fany roupas feitas 28 Visc Itauna.... 24-6074
Palazzo José galvan 53 Antunes Maciel..... 28-4326
Palazzo José r 227 Frco Eugenio..... 28-2712
Paldo Priami r 103 1º Riachuelo..... 22-3692
Palemino Maria Emilia r 138 2 Dezembro..... 25-0424
Palermo Antonio med cons
5/7 9º s 909 Lg Carioca 22-1289
Palermo & C matriz mov 111 Av R Branco..... 23-1264
Palermo & C fabr mov 146/50 Riachuelo..... 22-5862
Palermo Luiz loter 98C 13 Maio..... 22-2224
Paletta Cerqueira Luiz dent 16 1º Gonç Dias.. 22-0064
Palhano Acyoline Pereira de Lima r
238 Barata Ribeiro 27-2700
Palhano C r 14 Pires Almeida..... 25-2721
Palhano Jesus José r 72 Araujo Penna..... 28-5762
Palhares Abelardo r 411 Maxwell..... 48-3241
Palhares Campello Syro r 83A Tv Rio Grande.. 29-0658
Palhares Carlos Augusto Mello dr r
724 1º Av Epitacio Pessoa 27-2108
Palhares Cezar 82 Hadd Lobo..... 22-2473
Palhares Joaquim Mello r 208 Sta Clara..... 27-2048
Palhares Mario Mello r 21 c 6 Lucio Mendonça 28-6363
Palhares Oswaldo dr r 395 S Frco Xavier..... 48-0798
Palhares Sobrinho vva r 27 Ypiranga..... 25-0924
Palhares Vianna Antonio r 36 Araujos..... 28-4304
Palhas M Rodrigues 8 Acre..... 23-3208
Palheiro Albertina r 124 c 1 Benj Constant.... 25-4183
Palladini Natal eng escr 7 17º s 1707 Prç Mauá 23-0682
Palladini Natal r 136 Constante Ramos..... 27-0623
Palladino F A mov 54 Rezende..... 22-2580
Palladio Tupinambá lelloeiro 65 Quitanda..... 23-5498
Palladio Tupinambá r 130 Joaq Nabuco..... 27-4786
Pallut & C J 298 1º Cattete..... 25-1778
Pallut & C J loter 2246 Av Suburbana..... 29-0984
Pallut João escr 205 2º Av Mar Floriano..... 24-6322
Pallut João escr 298 1º Cattete..... 25-3672
Pallut João loter 205 2º Av Mar Floriano..... 24-4000
Pallut João loter 205 2º Av Mar Floriano..... 24-3177
Pallut João typogr 115 Ourives..... 24-0704
Pallut João 14 José Patrocinio..... 48-2581
Pallut Ramon escr 96 2º Rosario..... 23-3926
Pallut Ramon loter 98 Rosario..... 23-5538
Palm Henrique Frederico r 49 Octavio Corrêa.. 26-3556
Palma Antonio r 288 1º S Christovão..... 28-7025
Palma Doris r 57 3º Moraes Valle..... 22-2286
Palma Pedro capt r 140 Araxá..... 48-3319
Palma Soares René cel r 314 6º Pr Flamengo.. 25-4062
Palma Vieira Geraldo r 2 3º Frco Muratori.... 22-0977
Palmeira A mov 24/6 Visc R Branco..... 22-3007
Palmeira Alfredo da Costa vva r 139 Ipanema . 27-1307
Palmeira Antonio r 31 Alice Figueiredo..... 29-4248
Palmeira Eugenia r 217 Cattete..... 25-1410
Palmeira F r 24 Jorge Lossio..... 28-0808
Palmeira Hermann Carlos r 28 S Salvador..... 25-2473
Palmeira Ripper Arthur cart 5º D Manoel..... 23-1126
Palmeira Ripper Arthur dr r 104 Marq Olinda.. 26-1453
Palmeirim Luiz r 76 1º Paulo Frontin..... 22-6802
Palmeiro João r 128 Aureliano Portugal..... 28-5599
Palmeiro Ney r 173 C Bomfim..... 28-5262
Palmer Carlos C r 62 Mearim..... 48-5528
Palmieri Claudina r Bernardo..... 29-3201
Palmieri Nicola r 178 c 7 Bento Lisboa..... 25-1354
Palmucci Augusta r 332 Senado..... 22-7012
Palos Maria Augusta r 100 1º Av Gomes Freire 22-7857
Palumbo Giacomo r 444 2º Av Atlantica..... 27-5701
Pampaloni Gandelmann Margarida chap
49 Sen Dantas 22-0985
Pamplona Artidonio prof cons 13 1º 1º Março 23-3871
Pamplona Artidonio dr r 35 Medeiros Passaro.. 48-1276
Pamplona C r 62 João Felippe..... 29-2639
Pamplona H A r 24 Delta..... 29-3470
Pamplona Mariasinha r 35 Tv Eurycles Mattos.. 25-3986
Pamplona Zilda r 88 Victorio Costa..... 26-3067
Pampuri José r 4 3º Pedro I..... 22-7500
Pan American Airways System 7 11º Prç Mauá 23-1940
Pan Americana S A Comp Couros
66 2º Gen Camara 23-3237
Panair do Brasil S A
Administração Escriptorio Geral
7 11º Prç Mauá 23-1940
Rêde particular
Expresso Aereo 117 Av R Branco..... 22-3596
Informações Passagens e Mala
177 Av R Branco 22-0712
Panar Eurydice Andrada r
15 1º Lins Vasconcellos 29-1079
Panema F Fernandes almte r 30 Gen Polydoro.. 26-1364
Panetti Giovanni r 110A c 3 Riachuelo..... 22-6615
Pangratz Paul r 38 Visc Cruzeiro..... 25-2114
Panific Aguia de Ouro 147 B Mesquita..... 28-4939
Panific Alliança 486 Lins Vasconcellos..... 29-0999
Panific Avenida 3072 Av Suburbana..... 29-8147
Panific Bom Retiro 386 B Bom Retiro..... 29-0779
Panific Bomsuccesso 279 Estr Porto Inhauma... 29-6119
Panific Brasil 1 Torres Sobrinho..... 29-1492
Panific Brasil Nova 140 Cabuçú..... 29-2900
Panific Brasiluzo 67 Ganzaga Bastos..... 48-0038
Panific Capital 607A S Luiz Gonzaga..... 28-5693
Panific Celeste 107 Lavradio..... 22-1251
Panific Central 112 S Christovão..... 28-1892
Panific Central 19 Leopoldo..... 48-5580
Panific Central Cascadura 439 Nerval Gouvêa... 29-8066

PANIFICAÇÃO ROYAL
R. BARÃO DE MESQUITA, 673 — TELEPHONE 48-0015
PANIFICAÇÃO CRYSTAL
RUA URUGUAY, 351 — TELEPHONE 48-0027
PANIFICAÇÃO VERDUN
R. BARÃO DE MESQUITA, 1069 — TELEPHONE 48-0050
São as casas que se recommendam pela excellencia dos seus productos. — SOUZA, TORRES & SOUZA.

Proteja a saúde com o pão mais puro, delicioso e nutritivo, **PRIMOR**

RUA DA PASSAGEM, 49 - 51 - TEL. 26-2847

O PÃO PRIMOR, FEITO COM FERMENTO FRESCO SELECIONADO, CONTÉM SESSENTA POR CENTO MENOS ACIDEZ DO QUE O PÃO FEITO COM FERMENTO COMMUM. FABRICO EXCLUSIVO DA **CONFEITARIA E PANIFICAÇÃO PRINCEZA.**

Panific e Confeit Bemfica 695 S Luiz Gonzaga.. 28-1396
Panific e Confeit Carolana 124 Buenos Aires.. 23-4528
Panific e Confeit Central 1005 Uranos..... 29-6027
Panific e Confeit Cruzeiro 131 Passagem..... 26-0559
Panific e Confeit Elisio 95A Fr Caneca..... 22-2884
Panific e Confeit Floresta 76 Nicaragua..... 29-6013
Panific e Confeit Globo 29 S Clemente..... 26-0066
Panific e Confeit Grajahú 61A José Patrocinio.. 48-5793
Panific e Confeit Hungria 30 Ramalho Ortigão.. 22-5509
Panific e Confeit Moderna
18 Prç Quintino Bocayuva 29-3647
Panific e Confeit N S Luz 2 Monteiro Luz.... 29-0826
Panific e Confeit Palmeiras 134 Angelina..... 29-1851
Panific e Confeit Portugal 114 Rezende..... 22-3165
Panific e Confeit S Jorge 105 Borja Reis..... 29-2291
Panific e Confeit Soberana 56 Mattoso..... 28-0327
Panific e Confeit Tijuca 804 C Bomfim..... 48-0616
Panific e Confeit Todos os Santos
626 Estr Mar Rangel 29-8339
Panific e Confeit Verdun 1069 B Mesquita..... 48-0050
Panific e Confeit Victoria 270 Missões..... 29-6494
Panific Confiança 46 Riachuelo..... 22-4470
Panific Confiança 42 Cruz Souza..... 29-4664
Panific Coqueiros 368 Cardoso Moraes..... 29-6147
Panific Crystal 351 Uruguay..... 48-0027
Panific Crystal 351 Uruguay..... 48-3021
Panific Diana 261 Marq Sapucahy..... 22-7167
Panific Estrella 29 Catumby..... 22-3517
Panific Estrella Norte 149 Andradas..... 24-4779
Panific Estrella Paz 333 Buenos Aires..... 24-4780
Panific Federal 202 Riachuelo..... 22-2746
Panific Fidalga 112 Livramento..... 24-0371
Panific Fiel 193 Belisario Penna..... 29-6165
Panific Flor do Lavradio 150 Lavradio..... 22-8934
Panific Flor do Paraizo 69 Adriano..... 29-4816
Panific Fluminense 84 Maná..... 22-0530
Panific Gentil 179 Pedro Carvalho..... 29-2620
Panific Herminio 193 Estr Nova Pavuna..... 29-4620
Panific Humaytá 88 Humaytá..... 26-1074
Panific Iberia 163 Itapirú..... 28-6166
Panific Imperatriz 185 Buenos Aires..... 24-3358
Panific Imperio 65A Siqueira Campos..... 27-3096
Panific Indiana 260 Lins Vasconcellos..... 29-1826
Panific Lais 193A Antonio Basilio..... 48-0004
Panific Lais 193A Antonio Basilio..... 48-1700
Panific Leão da America 219 B S Felix..... 24-2470
Panific Luso Brasileira 27 S Freo Prainha..... 24-5008
Panific Luz 464 Leopoldina Rego..... 29-6247
Panific Luzo Brasileira 289 Pereira Nunes..... 48-3610
Panific Lyrio 128 André Azevedo..... 29-6287
Panific Malho de Ouro 44 Leopoldina Rego..... 29-6046
Panific Mauá 157 Sacc Cabral..... 24-1271
Panific Mem Sá 250 Av Mem Sá..... 22-9440
Panific Meyer 346 Arch Cordeiro..... 29-4445
Panific Mimosa 171 Av 28 Setembro..... 48-1952
Panific Modelar Ltda 146 Sen Euzebio..... 24-1360
Panific Modelo 212 B Bom Retiro..... 29-2562
Panific Modelo 73 Bened Ottoni..... 28-3975
Panific Modelo 120 Barreiros..... 29-6173
Panific Modelo de Botafogo 55 Menna Barreto.. 26-2172
Panific Monroe 14 Lapa..... 22-4446
Panific Mundial 34 Lg S Francisco..... 22-9219
Panific Napoleão II 358 Sen Euzebio..... 24-3666
Panific Natal 150 Goyaz..... 29-1582
Panific N S da Conceição 372 Estr Nova Pavuna 29-3629
Panific Nova Independencia 373 S Christovão.. 28-7123
Panific Odessa 78 Bened Hyppolito..... 24-4355
Panific Olga 500 Cand Benicio..... 29-8338
Panific Oriente 16 Mattoso..... 28-3364
Panific Pedro II 30 Leopoldo..... 48-3988
Panific Pilar 2018 Av Suburbana..... 29-1818
Panific Polar Ltda 54 Gen Pedra..... 24-5531
Panific Pompéa 433 Clarimundo Mello..... 29-2245
Panific Portuense 15 Marrecas..... 22-4624
Panific Primavera 242 Gen Caldwell..... 24-1346
Panific Primavera 152 Cardoso Moraes..... 29-6402
Panific Primor 109 7 Setembro..... 22-2588
Panific Princeza 49/51 Passagem..... 26-2847
Panific Rayon 2386 Av Suburbana..... 29-1336
Panific Rio Branco 284 Licinio Cardoso..... 28-4472
Panific Rio Branco 111 José Vicente..... 48-1728
Panific Rio Branco 335 Elias Silva..... 29-1133
Panific Rio D'Ouro 471 Itapirú..... 28-1976
Panific Rio de Janeiro 4A Padre Miguelino.... 22-3510
Panific Rio Lima 67 Estr Nova Pavuna..... 29-4736
Panific Royal 673 B Mesquita..... 48-0015
Panific Sta Catharina 235 America..... 24-2006
Panific Sta Cruz 59 Vianna Drummond..... 48-0010
Panific Sta Cruz 305 S Christovão..... 28-5026
Panific Sta Genoveva 518 S Christovão..... 28-3818
Panific Sta Helena 905 Dias Cruz..... 29-3261
Panific Sta Rosa 472 Dias Cruz..... 29-0344
Panific Sta Therezinha 51 Aracaty..... 29-6426
Panific S João 301 Vol Patria..... 26-4301
Panific S João 301 Vol Patria..... 26-0244
Panific S João Ltda 574 Anna Nery..... 29-1788
Panific S Leopoldo 51 Julio Carmo..... 24-5719
Panific S Pedro 133 Monteiro Luz..... 29-2627
Panific S Sebastião 430 C Bomfim..... 48-0440
Panific Solar 872 B Bom Retiro..... 48-1056
Panific Todos os Santos Ltda 610 Arch Cordeiro 29-1746
Panific Vencedora 76 Itapirú..... 28-4560
Panific Villa Isabel 33 Prç B Drummond..... 48-1321
Panific Villacondense 800 Goyaz..... 29-1907
Panific Werner 21 Republ Perú..... 23-1445
Panific York 2230 Av Suburbana..... 29-2586
Panificadora Nacional Ltda 203 Cattete..... 25-3974
Panificadora Nacional Ltda 203 Cattete..... 25-0342
Pank Herman r 246 1º Senhor Passos..... 24-2752
Pannach Kurt r 90 8 Dezembro..... 28-4533
Pannain Fernando r 39 1º Sta Alexandrina..... 28-8214
Pannain Milton dr r 575 Laranjeiras..... 25-1736
Panno João r 1019 24 Maio..... 29-1024
Pannon Ltda luminosos a gaz Néon 190 Lavradio 22-3771
Pantoja Francisco r 112 s 6 Reg Feijó..... 24-0924
Pantoja Leite José dr r 326 Toneleros..... 27-2692
Panvia S A escr 15 1º Mayrink Veiga..... 23-4587
Panzera Amelia Silva pensão
40 1º Av R Branco 23-4947
Panzera & C escr 17 2º s 25 Buenos Aires... 23-0957
Panzera Levy r 28 1º Rosario..... 23-4136
Pão de Assucar Comp Caminho Aereo
Estação Inicial 520 Av Pasteur..... 26-0768
Restaurante Morro Urca..... 26-2767
Alto Pão de Assucar Alto Pão Assucar.... 26-3117
Paolino & Filhos metaes 30 Beco Ferreiros.... 23-0616
Paolino & Filhos metaes 53 Gen Pedra..... 24-1668
Paolino Vincenzo Antonio metaes 79 Gen Bruce.. 28-2825
Paolino Vincenzo Antonio metaes
5 Leandro Martins 23-2693
Papa Fidelis r 3 1º Cattete..... 25-4794
Papaleo Domingos alfaiat 107 1º 7 Setembro.. 22-8895
Papaleo Paschoal Mario r 187 Eng Dentro..... 29-2546
Papel Carbono Ely 139 2º Ouvidor..... 22-4893
Papaterra Miguel nickel 168 Alfandega..... 24-1510
Papelaria Alliança 108 Buenos Aires..... 23-0017
Papelaria America 158 Alfandega..... 24-3888
Papelaria Americana 90 Republ Perú..... 22-8249
Papelaria Americana 90 Republ Perú..... 24-1415
Papelaria Barroso 111 Uruguayana..... 23-0284
Papelaria Botelho 65 Ouvidor..... 23-4745
Papelaria Brasil 192/6 Buenos Aires..... 24-1769
Papelaria Brasil 192/6 Buenos Aires..... 24-6545
Papelaria Brasileira 30 Constituição..... 22-3311
Papelaria Central 1337 24 Maio..... 29-1346
Papelaria Commercial 54 Buenos Aires..... 23-2455
Papelaria Cruzeiro 159 Buenos Aires..... 24-3545
Papelaria Gallo 27 Visc R Branco..... 22-1439
Papelaria Globo 142 Rosario..... 23-1387
Papelaria Gomes Pereira 91 Ouvidor..... 23-5521
Papelaria Heitor Ribeiro & C
Escriptorio 90 Quitanda..... 23-5446
Secção Atacado 72/6 1º Leandro Martins. 24-1157
Secção Varejo 90 Quitanda..... 23-0910
Papelaria Indiana secç vendas 82 Alfandega.... 23-2592
Papelaria Indiana off 86 Carlos Carvalho..... 22-2496
Papelaria Magaldi 125 Gen Camara..... 23-2998
Papelaria Mascotte 165 Ouvidor..... 22-9049
Papelaria Mendes 60 Ouvidor..... 23-4418
Papelaria Modelo 165 Quitanda..... 23-0362
Papelaria Moderna 169 Buenos Aires..... 24-0168
Papelaria Passos 57 Ouvidor..... 23-1358
Papelaria Queirós 50 Quitanda..... 23-5168
Papelaria Ribeiro
Gerencia e Escriptorio 164 Ouvidor..... 22-3904
Varejo 164 Ouvidor..... 22-9214
Atacado e Officinas 106 Livramento..... 24-5307
Papelaria Rio Branco 42 S José..... 23-0436
Papelaria S Raphael 287 Gen Camara..... 24-2241
Papelaria Tinoco 161 Quitanda..... 23-0809
Papelaria União
Rêde particular 77 Ouvidor..... 23-2160
Paquet Renato r 112 Av Pedro II..... 28-2350
Paracampo Armando dr r 448 Monte Alegre.... 22-5362
Paracampo Domingos r 238 Gen Caldwell..... 24-1763
Parada Marcellina Rosario commodos
37 1º Tavares Bastos 25-3332
Paradeda J M Campos r 41 5 Julho..... 27-5221
Paradela M C armz 99 Alegre..... 48-3912
Paraiso das Crianças 134 7 Setembro..... 22-1231
Paraiso das Flores 148/50 Misericordia..... 23-0711
Paraiso Manoel 163 Gen Caldwell..... 24-5157
Paraiso do Meyer radio 348 Arch Cordeiro.... 29-4888
Paraizo O empr funeraria 1333 24 Maio..... 29-4482
Parames Domingues Victor loter
224 1º Gen Camara 24-0868
Parames Domingues Victor loter
224 1º Gen Camara 24-0128
Paramés & Irmão España escr 184 Alfandega.. 24-2417
Parames Victor r 44 Ld Madre Deus..... 24-4958
Paramount Films S A
Escriptorio 247 Av R Branco..... 22-5070
Rêde particular
Paraná Barão r 157 Marq Abrantes..... 25-1356
Paranaguá Conde de r 750 Av Atlantica..... 27-2724
Paranaguá Correntino Nogueira dr r 78 Itacurussá 48-3367
Paranaguá Moniz Alfredo dr r
45 Guilhermina Guinle 26-0925
Paranaguá Moniz Caio eng 5 7º s 707 Lg Carioca 22-6606
Paranapiacaba Baroneza r 63 c 2 Araujo Lima.. 48-2922
Paranhos Antonio Rocha adv escr
1 2º s 4 Almte Barroso 22-4442
Paranhos Antonio Rocha r 137 c 15 Sen Furtado 28-4710
Paranhos Armando C r 566 Av Atlantica..... 27-0633
Paranhos Bastos Antonio r 102 Garibaldi..... 48-3248
Paranhos Cesar Crissiuma dr r
389 Marq S Vicente 27-2436
Paranhos Ernesto Crissiuma med cons
151 8º s 806 Av Nilo Peçanha 22-6721
Paranhos Ernesto Crissiuma dr r 371 Visc Pirajá 27-0902
Paranhos Hyldebrando C r 467 Alegria..... 28-2737
Paranhos José P Rocha dr r 642 2º Prud Moraes 27-2452
Paranhos Junior Arthur Alves Rocha r 72 Oriente 22-7583
Paranhos Manoel Dias r 537 Jard Botanico... 26-2890
Paranhos Maria Izabel r 85 Mattoso..... 28-6689
Paranhos Mario r 35 Acarahy..... 27-1580
Paranhos Mario dr r 23 B Jaguaribe..... 27-5339
Paranhos Octavio Silva capt r
166 c 5 Mar Bittencourt 29-4709
Paranhos Raul r 131 c 1 1º Antonio Basilio... 48-5559
Paranhos Ribeiro O r 77 Piratiny..... 28-3139
Paranhos Sinval Secundino r
168 c 18 S Clemente 26-4013
Paranhos Uirapyrê r 19 Ladislau Netto..... 48-4991
Paranhos Wolfanga C r 618 Av Epitacio Pessoa 27-2540
Paraski Noberto von r 35 Maxwell..... 48-2069
Parc Royal
Rêde particular 33 Ramalho Ortigão..... 22-7600
Andar Terreo 33 Ramalho Ortigão..... 22-3064
Reclamações e Andar Terreo
33 Ramalho Ortigão 22-4000
Gerencia 33 1º Ramalho Ortigão..... 22-1141
Pardal Maria José pensão 109 S Pedro..... 23-5766
Pardellas & C armz 76 Republ Perú..... 22-0876
Pardellas Luiz Manoel r 716 C Bomfim..... 48-0941
Pardellas Raphael dr 74 1º Republ Perú..... 22-0446
Pardellas Raphael dr r 103 Sen Vergueiro..... 25-3720
Pardo Garcia Varella Maria Emilia r
24 Buarque Macedo 25-0508
Pardo Rivero & C padaria 202 Riachuelo..... 22-2746
Paredes Alexandrina r 17 Av Nova York..... 29-6301
Paredes & Costa tintas 178 Buenos Aires..... 24-6317
Paredes Joaquim Maria r 45 c 13 B Petropolis 28-8080
Paredes Maria Augusta r 281 Prof Gabizo..... 28-8955
Paredes Mario r 295 c 2 Toneleros..... 27-5904
Parente Antonio r 69 1º Gen Caldwell..... 24-0304
Parente Avelino r 197 Souza Franco..... 48-3141
Parente & C J 212 Uruguayana..... 24-1370
Parente & C Ltda D faz 238A Av Mem Sá.... 22-4311
Parente Costa Arthur cel r 37 Emilia Sampaio 48-2618
Parente Manoel r 1234 Av Maracanã..... 48-5370
Parente Mello Izaura r 42 rua Vinte e Um... 27-4894
Parente Rodrigues & C successores de Guichard & C 47 13 Maio 22-0500
Parente Rodrigues & C escr 47 13 Maio..... 22-0791
Pareto & C Carlo escr 35 1º Março..... 23-4324
Pareto & C Carlo ger 35 1º Março..... 23-0001
Pareto Carlos Raul escr 17 7º s 75 Buenos Aires 23-3196
Pareto Carlos Raul apart 19 Corrêa Dutra..... 25-4841
Pareto Carlos Raul r 245 12 Maio..... 27-4281
Pareto Flavio dr r 125 Visc Silva..... 26-3129
Pareto Junior Flavio José dr r 25 Gen Dionysio 26-3858
Pareto Junior João Victorio adv escr
17 7º Buenos Aires 23-3358
Pareto Junior João Victorio adv escr
64 2º Pr Flamengo 25-4716
Pareto Junior João Victorio dr r 180 Russell.. 25-1843
Pareto Neto João Victorio r 30 Nova..... 25-2418
Pareto Oscar eng escr 17 4º s 43 Buenos Aires 23-0387
Pareto Raul vva r 54A 3º Almte Alexandrino.. 22-8961
Parga José Libanio Ferreira cel r
22 Severino Brandão 28-6445
Parga Nina Affonso Aranha r 19 Clovis Bevilacqua 48-4098
Pargas Rodrigues Cesar r 11 Otto Alencar..... 28-0977
Paris N'America armar 99 Estr Mar Rangel.... 29-8277
Parish A A r 31 Arthur Menezes..... 48-0632
Parisiense A sorveteria 1B Bethencourt Silva... 22-8319
Parisio Maia Emilio r 174 Gen Bellegarde..... 29-4518
Parisio de Souza Anna mod 17 Sen Dantas.... 22-3209
Parisot Eduardo r 236 Av S Sebastião..... 26-2476
Park E N r 43 4º Duvivier..... 27-5392
Parke Davis & C laborat
Rêde particular 99/103 Marq S Vicente.. 27-3547 / 27-0090
Parkes L A C r 471 e 78 1º Laranjeiras..... 25-2619
Parkinson F A r 99 Av Rainha Elisabeth..... 27-4594
Parlatano Francisca r 164 1º Mach Coelho.... 22-6451
Parodi Fernando r 291 1º Hadd Lobo..... 28-4041
Parodi Helena r 54 19 Fevereiro..... 26-2185
Parodi Manrico r 21/5 6º Cand Mendes..... 25-3333
Parolo Miguel dr r 16 c 1 Campos Paz..... 28-0834
Parot Armando r 78 Fig Magalhães..... 27-5826
Parque Barão Itapagipe faz 86 B Itapagipe... 28-9785
Parque Celeste escr 51 2º Ourives..... 23-5242
Parque Copacabana faz e armar 536 Copacabana 27-0881
Parque Engenho Novo faz 14 B Bom Retiro.... 29-4955
Parque Estrella 9 2º s 6 Ramalho Ortigão.... 22-1399
Parque Guaratiba 87 Buenos Aires..... 23-4432
Parque Hotel 211 1º Prç Republica..... 24-3621
Parque Imperial 32 Av Passos..... 22-9143
Parque Mem de Sá 178 Av Mem Sá..... 22-3674
Parque da Moda calç 17 S Clemente..... 26-0152
Parque 11 Junho diversões 180/2 Sen Euzebio.. 24-0825
Parquet Paulista Ltd 33/7 5º s 505/7 13 Maio 22-9278
Parquetina 111 3º s 301 Av R Branco..... 23-0478
Parreira José Luiz armz 246 Cosme Velho..... 25-0227
Parreira do Lamego rest 15 Av Mem Sá..... 22-1513

PAPELARIA BRAZIL

RUA BUENOS AIRES, 192 A 196

Telephones
24-1769 e 24-6545
RIO DE JANEIRO

ALCOOL "SUBLIME" ABSOLUTAMENTE SEM CHEIRO,
PROPRIO PARA FABRICAÇÃO DE PERFUMES,
PRODUCTOS PHARMACEUTICOS, BEBIDAS, ETC.

TEL. 24-1332 E 24-5923

A. P. OLIVEIRA & C.
RUA BARÃO DE S. FELIX, 106

Parreira Mario dos Santos dr r 287 Bispo..... 28-0571
Parreira do Minho A 5 Uruguayana..... 22-1674
Parreira de Vizeu A 73 Senhor Passos..... 24-0880
Parreiras Adalberto r 59 Itacurussá..... 48-5869
Parreiras Horta Paulo prof cons 13 1º 1º Março 23-3871
Parreiras Horta Paulo de Figueiredo dr r 67 B Lucena 26-2917
Parreiras J Calazans Silva cel r 130 Prof Gabizo 28-3627
Parreiras Oliveira Antonio r 123 Ant Basilio... 48-2505
Parrini Maria Carmo r 36 e 13 S Christovão.. 22-8323
Parson & Crosland Ltd escr 22/6 3º Av R Branco 24-6414
Partido Autonomista Direct Copac 30 1º Siq Campos 27-4096
Partido Autonomista Directorio da Lagoa 328 Vol Patria 26-3963
Partido Autonomista Direct Gloria 12 Marq Abrantes 25-4383
Partido Autonomista D Federal 164 1º 7 Setembro 22-7496
Partido Economista do Brasil Secretaria 9 Candelaria..... 23-3978
Parucker E C repres 150A 1º s 4 Buenos Aires. 23-1339
Parucker Eduardo C r 5 11º Haritoff..... 27-1868
Paruolo Antonio ouriv 111 1º 7 Setembro..... 22-1333
Paschiel René cost 205 1º 7 Setembro..... 22-3707
Pasching José r 111 c 2A Riachuelo..... 22-6383
Paschoal & Calderaro bomb 657 Av Amaro Cavalcanti 29-2673
Paschoal D archit 72 Coqueiros..... 22-7838
Paschoal De Maria herbanario 10 Constituição.. 22-1548
Paschoal Ema pensão 35 2 Dezembro..... 25-0927
Paschoal Emma r 35 2 Dezembro..... 25-4952
Paschoal Felippe r 104 Laura Araujo..... 22-8515
Paschoal Romano r 36 João Caetano..... 24-2538
Pasetti Creso dr r 8 Bulhões Carvalho..... 27-5677
Pasquale Petrone r 133 Gen Roca..... 48-2908
Pasqualini Bruno r 109 Gen Bruce..... 28-9064
Pasquinelli Dinorah vva r 119 C Bomfim..... 28-2448
Pasquinelli José r 32 Av Henr Valladares..... 22-4808
Passa José r 147 Gust Sampaio..... 27-1022
Passadeira Palacio 25 Tv Ouvidor..... 23-4726
Passadeira Radium 131 Rosario..... 23-5610
Passadeira Sete de Setembro 191 7 Setembro.. 22-3490
Passarello Vicente r 542 Estr Velha Tijuca.... 48-4160
Passos Adelaide Rodrigues r 246 Mariz Barros.. 28-0715
Passos Alexandre r 182 Visc Pirajá..... 27-1857
Passos Altamiro alfaiat 14 1º Quitanda..... 22-2521
Passos Aurora r 63 Dr Agra..... 22-5631
Passos & C pap 57 Ouvidor..... 23-1358
Passos & C F
Escriptorio 196 Sta Luzia..... 22-0834
Serraria 172/96 Pr S Christovão..... 28-0099
Particular 196 Sta Luzia..... 22-0691
Passos Carlos Julio Souza r 71 Desemb Izidro.. 48-4620
Passos de Carvalho Raymundo r 83 c 9 Vol Patria 26-1316
Passos de Castro M P r 251 1º Laranjeiras... 25-1342
Passos Clara Rodrigues r 395 Av Paulo Frontin 28-2734
Passos Edison dr r 408 B Torre..... 27-4156
Passos Filho J Nicolau r 330 Gonzaga Bastos.. 48-2481
Passos Francisco Oliveira dr 239 Humaytá..... 26-1298
Passos Freitas T J funeraes 124A Maria Passos 29-8036
Passos Germana r 16 c 1 Fernandes Guimarães 26-0513
Passos Hilario Silva r 74 1º Rezende..... 22-6789
Passos João tte r 125 2º Copacabana..... 27-6265
Passos José corret 49 1º Gen Camara..... 23-1016
Passos Lauro dr r 98 Haritoff..... 27-6455
Passos Luiz Oliveira r 185 Maj Rego..... 29-6698
Passos Manoel Eres r 20 Tte Pimentel..... 29-6783
Passos & Merendeiro dep papeis 273 Buenos Aires 24-1512
Passos Miranda Filho A dr r 40 Av Sta Therezinha 26-1921
Passos Olney Junqueira med cons 19 1º S José. 23-0702
Passos Olney Junqueira dr r 160 B S Francisco. 48-5013
Passos Peixoto Elsa r 211 B Mesquita..... 28-8737
Passos Peixoto Maria Carmo r 76 Belfort Roxo 27-2030
Passos Philomena vva r 8 Silv Martins..... 25-3105
Passos Ponte Estanislava r 22A c 3 Pereira Lopes 28-8075
Pasta Duas Ancoras 111 3º s 301 Av R Branco 23-0478
Pastelaria Suburbana 56 Eulina Ribeiro..... 29-3766
Pasternak Riva r 92 6º Copacabana..... 27-5452
Pastor Edmond 444 9º Av Atlantica..... 27-2983
Pastor Guilherme escr 68 2º s 1/2 Ouvidor.... 23-2853
Pastor & Silva photograv 47 Pedro I..... 22-7095
Pastora A 17 Leopoldo Froes..... 22-0793
Pastura José I mad 112 Alpha..... 24-1275
Patacho & C access autom 342 Cattete..... 25-2381
Patelia Tobias r 66 c 5 Carlos Vasconcellos.... 48-2233
Paternot P J r 130 Ayres Saldanha..... 27-1116
Paterson E S r 55 Redempter..... 27-1088
Paterson H T r 933 B Mesquita..... 48-4653
Paterson J S r 587 Barata Ribeiro..... 27-0844
Pathé Baby Isnard & C 20 Ev Veiga..... 22-4619 / 22-4630
Pathé Baby officinas 20 1º Ev Veiga..... 22-1466
Pati Arthur drog 122 1º Gen Camara..... 23-0187
Patrasso Alessandro calç 314 Gen Camara..... 24-4429

Patria A
Director 31 Chile..... 22-5473
Administração 31 Chile..... 22-5422
Redacção 31 Chile..... 22-5478
Redacção 31 Chile..... 22-8915
Secção de gravura 31 Chile..... 22-6797
Patrimonial S A A escr 85 1º Buenos Aires... 23-3189
Patrocinio Armando r 44 c 5 Ypiranga..... 25-2950
Patrocinio Julieta r 408 Fr Caneca..... 22-0859
Patronato de Menores casa infancia 14 Gago Coutinho 25-0003
Patronato Polonez 11 1º Av Mem Sá..... 22-3823
Patrone & C 10/2 Lapa..... 22-0349
Patrone & C bonbons 101 7 Setembro..... 22-8117
Patrone & C bonbons 101 7 Setembro..... 24-1906
Patrone João r 300 4º Av Atlantica..... 27-3254
Paul & C Richard mad 102 Av Lima..... 24-4311
Paul J Christoph Company
Administração e Gerencia 98 Ouvidor..... 23-1921
Rêde particular
Paula Affonso Antonio leiloeiro 80 S José..... 22-4421
Paula Affonso Antonio r 152 Prof Gabizo..... 28-0009
Paula Antonio r 121 Latino Coelho..... 29-6659
Paula & C papelaria 87 2º s 7 1º Março..... 23-1140
Paula Chaves F dr r 369B 1º S Christovão... 28-0682
Paula Dias Crisanto adv escr 19 8º s 8 Gen Camara 23 4341
Paula Floriano Baptista dent 6 4º Carioca.... 22-4774
Paula Fonseca dr r 55 Aureliano Portugal..... 28-0132
Paula Francisca M r 43 Silva Jardim..... 22-4079
Paula Freitas Alfredo dr r 224 B Mesquita.... 28-1534
Paula Freitas Dolores vva r 58 Esteves Junior.. 25-2295
Paula Freitas Julio C dr r 323 Hadd Lobo.... 28-1969
Paula Guimarães Alvaro de dr r 8 Pardal Mallet 28-2758
Paula Guimarães Mario comte r 40 Souza Lima 27-1715
Paula & Irmão A fabr mov 157 c 9 Sant'Anna 24-0540
Paula Leite F med r 50 Assis Bueno..... 26-3030
Paula Lopes H r 175 1º Alexandre Ferreira.. 26-0310
Paula Lopes R dr r 141 Silv Martins..... 25-2563
Paula Luiz dr r 47 Martins Ferreira..... 26-0192
Paula Machado Decio dr r 83 Mar Bento Manoel 26-3462
Paula Machado Linneu dr r Rêde particular 213 S Clemente..... 26-3600
Paula Netto Francisco Baptista r 172 José Hygino 48-0281
Paula Orminda r 186 2º Quitanda..... 23-2453
Paula Oswaldo Frias dr r 949 Copacabana..... 27-2456
Paula Ramos dr r 114 Av Paulo Frontin..... 28-6866
Paula Ramos Armando Belfort r 844 S Freo Xavier 29-0904
Paula Ramos José F comte r 295 S Clemente.. 26-1273
Paula Ramos Manoel Maria adv escr 18 1º s 4 S José 23-5858
Paula Ramos Orozimbo dent gab 2 1º Prç Duque Caxias 25-3521
Paula Ramos P M dent gab 143 3º Av R Branco 23-0544
Paula Rosa Odilon dr r 67 Dr Sattamini..... 28-7015
Paula Rosa Victor M r 94 Dr Sattamini..... 28-0371
Paula e Silva Mario despach 87 1º 1º Março.. 23-5622
Paula e Silva Mario r 104 Humaytá..... 26-3209
Paula e Silva Miller Cecilia r 172 e 7 Demetrio Ribeiro 26-1096
Paula Souza A de dr r 21 Cesario Alvim..... 26-1175
Pauli Paula r 60 4º Siqueira Campos..... 27-0531
Paulicea A faz 2 Lg S Francisco..... 22-9109
Paulino Adelino Antonio armz 46 Iporanga..... 29-6784
Paulino Augusto dr r 25 Alice..... 25-0446
Paulino Fernando med Residencia 47 S Salvador..... 25-3804
Consultorio 151 9º s 906 Av Nilo Peçanha 22-7207
Paulino Salgado & C 98/100 Ourives..... 24-2585
Paulista A legumes Merc Munic Prç Central 43/4 23-0207
Paulistano Hotel 38 1º Visc R Branco..... 22-2689
Paulo Alice Oliveira vva r 85 Maj Avila..... 28-2087
Paulo Cesar dent gab 137 7º s 708 Av R Branco 23-2532
Paulo Cesar r 294 Av Rainha Elisabeth..... 27-3791
Paulo Daniel r 83 Annibal Mendonça..... 27-3861
Paulo Filho João dr r 21 Leite Leal..... 25-3384
Paulo de Frontin Henrique r 230 Laranjeiras... 25-1013
Paulo Pires & Paulo Santos constr 81 3º Buenos Aires 23-2452
Paulo Proença & C Ltda laborat 286 Vol Patria 26-1960
Paulo Sebastião adv escr 6 1º s 3 Misericordia 23-1302
Paulo Stern & C perfum 23 Ribeiro Guimarães 48-0922
Paulsen E prep chim 197 João Caetano..... 24-3683
Paura Magdalena quit Merc Munic r XVI 28... 23-0125
Paura Magdalena r 12 Costa Bastos..... 22-6693
Pavageau Alfredo r 147 Visc Sta Isabel..... 48-1111
Pavani Romana r 57 6º Moraes Valle..... 22-4557
Pavão & Filho João Machado café 291 Sto Christo 24-5805
Pavie Corina Esberard r 74 Miguel Lemos..... 27-1858
Pavilhão O
Artigos para Homens 108 Ouvidor..... 23-5444
Secção Crianças 108 Ouvidor..... 23-3428
Pavlak Maria r 42A e 1 Prof Gabizo..... 28-4284
Paysandú Athletico Club 143 Siqueira Campos.. 27-4505
Pawlowsky Maria r 511 Visc Pirajá..... 27-5423
Paz Antonia Peixoto r 389 C Bomfim..... 48-4457
Paz Balcarcel Constantina r 310 Mearim..... 48-1580
Paz J C r 32 Sen Dantas..... 22-7815
Paz José Rodrigues r 61 Palmeiras..... 26-2273
Paz Maria Magdalena r 265 1º Cattete..... 25-3451
Paz & Souza açougue 28 Eng Dentro..... 29-1509

Pazito Lione r 30 Grão Pará..... 29-4543
Pazos Portella & C aves 134 Lavradio..... 22-3946
Pazos & Vasquez aves e ovos 45 Visc Itauna... 24-6471
Pazquel Harris r 24 1º Constituição..... 22-3129
Peçanha Beranger Maria r 80A c 4 S Frco Xavier 28-7889
Peçanha Carvalho Mario dr r 200 e 7 José Hygino 48-5344
Peçanha Macedo & C art dent 176 1º s 12 7 Setembro 22-3992
Peçanha Nilo vva r 116 Pr Flamengo..... 25-2254
Peçanha Octavio 189 2º Alfandega..... 24-2560
Peçanha Silva Hilario vva r 155 Villela Tavares 29-1137
Peccheneda Orlando Anna cabell 149 1º Ouvidor 22-7200
Pecego J J Magalhães dr Laboratorio 50 2º Gonç Dias..... 22-6377
Residencia 680 C Bomfim..... 48-1393
Pecego Mario med cons 161A Buenos Aires.... 24-5014
Pecego Mario Magalhães dr r 680 C Bomfim.. 48-1393
Pecego Oliveira & C Ltda pharm homœopatha 161A Buenos Aires 24-5014
Pecego Rubem Magalhães dr r 64 Cascata..... 48-1805
Pecegueiro do Amaral dr r 130 Laranjeiras.... 25-0559
Pecegueiro do Amaral Gregorio dr r 72 Av Rainha Elisabeth 27-3893
Pecegueiro do Amaral João dr r 97 Paula Freitas 27-3180
Pecegueiro Henrique r 23 4º Sto Amaro..... 25-2177
Peckolt M Gabriella Teixeira r 29 Capistrano Abreu 26-3260
Pedalino & C 335 S Pedro..... 24-6155
Pedalino Francisco r 462 Fr Caneca..... 22-6779
Pedemonte Octavio 54 Prç Tiradentes..... 22-0967
Pedemonte Oscar dr r 46 Dias Barros..... 22-5625
Pederneiras Eduardo V r 25 Bambina..... 26-1382
Pederneiras Eduardo Vidal dr r 25 Bambina.... 26-4345
Pederneiras Francisco Velloso vva r 110 Mattoso 28-7804
Pederneiras Helio r 229 Sta Clara..... 27-4313
Pederneiras José capt tte r 19 Paysandú..... 25-2530
Pederneiras José Vellozo comte r 33 Gen Dionysio 26-3831
Pederneiras Luiz Paranhos escr 19 7º s 60 Prç Floriano 22-0651
Pederneiras Luiz Paranhos r 126 Miguel Lemos. 27-3552
Pederneiras Oswaldo comte r 195 c 4 Alvaro Ramos 26-2771
Pederneiras Raul dr r 6 Progresso..... 22-7410
Pederneiras S A Comp Constructora
Gab Dr Pederneiras 35A 1º Av R Branco.. 23-2202
Gab Dr Seixas Corrêa 35A 1º Av R Branco 23-2206
Contabilidade 35A 1º Av R Branco..... 23-2206
Secção de Terrenos 35A 1º Av R Branco.. 23-2922
Secção de Compras 35A 1º Av R Branco.. 23-2926
Almoxarifado 64 Av Lima..... 24-1598
Pedersen P N r 599 B Torre..... 27-4125
Pedersen Pode r 385 B Jaguaribe..... 27-3609
Pedra Dolores r 131 Homem Mello..... 48-1083
Pedral Sampaio Octavio vva dr r 127 Ipanema.. 27-1201
Pedral Sampaio Urbano r 48 B Jaguaribe..... 27-3680
Pedras Venina Villela r 65 Sá Ferreira..... 27-2735
Pedreira Amelia M M r 134 c 5 Vol Patria.... 26-4395
Pedreira Americo Ltda Cardoso Marinho..... 24-0931
Pedreira Andarahy 153 Ernesto Souza..... 48-3405
Pedreira Antonio Veiga r 58 Cand Gaffrée..... 26-3295
Pedreira Boa Harmonia 28 Pelotas..... 29-2342
Pedreira Ferreira vva r 51 Grão Pará..... 29-4648
Pedreira Filho João dr r 19 Prç Eugenio Jardim 27-3025
Pedreira Freitas Gustavo r 53 Gen Polydoro... 26-2750
Pedreira da Gavea
Escriptorio 399 Fr Caneca..... 22-5020
Pedreira Lopes Quintas..... 26-0382
Pedreira Germano r 38 Leopoldo Miguez..... 27-3951
Pedreira João r 103 B Iguatemy..... 28-2036
Pedreira Mecanica
Escriptorio 399 Fr Caneca..... 22-5020
Pedreira 171 Figueira..... 29-4529
Pedreira Morro da Viuva Av Ruy Barbosa..... 25-3205
Pedreira Nova America 251 Cabuçú..... 29-0374
Pedreira Paulino adv escr 105 1º Rosario..... 23-4713
Pedreira Paulino dr r 26 Moura Brito..... 28-7170
Pedreira Raul tte cel r 973 S Frco Xavier..... 29-2751
Pedreira S Jorge 54 Estr Porto Inhauma..... 29-6271
Pedrella Henrique 11 Marq S Vicente..... 27-4782
Pedrella Henrique r 716 1º Jard Botanico..... 26-2866
Pedrero Angelo joias 75 2º Gonç Dias..... 22-2202
Pedrette Waldemar r 53 Proposito..... 24-2242
Pedro A seda 306 1º Alfandega..... 24-4244
Pedro Affonso baroneza r 20 Almte Tamandaré.. 25-4381
Pedro André r 3 Paulo Frontin..... 22-4843
Pedro Bernardo Junior r 55A 1º Campos Paz.. 28-1830
Pedro Ceciliano r 162 Bolivar..... 27-5056
Pedro Ferrentini Ltda metall 392 Fr Caneca.... 22-6896
Pedro Orlando r 93 B Cotegipe..... 48-1319
Pedro Osorio mechanica 41 Lopes Souza..... 28-6085
Pedro Paulo & C eng 19 9º s 11 Gen Camara. 23-5338
Pedro Rodrigues armz 8A Arcos..... 22-4261
Pedrosa Celso Lyra r 1050 4º Av Atlantica.... 27-3264
Pedrosa Emmanuel med cons 141 2º 7 Setembro 22-5315
Pedrosa Emmanuel dr r 156 1º Av Gomes Freire 22-7533
Pedrosa Fernando med laborat 76 1º S José... 22-7268
Pedrosa Fernando dr r 121 Grajahú..... 48-1103
Pedrosa Filho Jonathas dr r 27 Redemptor.... 27-7300
Pedrosa José Elysio Freitas r 114 e 9 5 Julho. 27-5472
Pedrosa Monteiro & C chá e cêra etc 22 Mercado 23-5743
Pedrosa Xavier dr r 137 c 4 Alvaro Ramos.... 26-0157

PASSADEIRA RADIUM
(A CONSERVADORA DA ELEGANCIA)
Rua do Rosario N. 131 — Telephone 23-5610

Passa, limpa a secco, esterilisa a 300 gráos e perfuma ternos de 15 a 30 m. Reforma chapéos de feltro em 48 horas. Serviços de lavanderia para entrega no prazo commum de 48 horas. Banhos de chuveiros electricos com 3 temperaturas, Barbeiros, Manicure e Engraxate á disposição do publico.
MACHINISMOS ELECTRICOS E A VAPOR OS MAIS PERFEITOS DO MUNDO
Filial para reformas de chapéos: RUA LARGA, 144 — Proximo á Light



PELLETERIA AMERICANA

MUDOU-SE DA PRAÇA JOÃO PESSOA PARA

RUA 7 SETEMBRO, 141 — PHONE 22-0613

— O MAIOR SORTIMENTO DE PELLES FINAS — MODERNAS OFFICINAS PARA REFORMAS E CONCERTOS —

Pedroso Adolpho r 25 Cand Mendes..... 25-4491
Pedroso Eurico vva r 64 C Baependy..... 25-1833
Pedroso Filho dr r 86 Miguel Pereira..... 26-0351
Pedroso João dr r 250 Humaytá..... 26-1171
Pedroso Maria Amelia r 980A C Bomfim..... 48-1644
Pedroso e Silva Sebastião r 45 Pires Almeida.. 25-2324
Pedroso Silveira Alvaro r 61 3º Bolivar..... 27-0152
Pedroza Cicero r 44 Hermenegildo Barros.. ... 25-1121
Pedroza & Fernandes café 50 Marrecas..... 22-6364
Pedroza Fernando G r 280 Av S Sebastião..... 26-2474
Pedroza Fernando Pereira armz 130 B S Felix.. 24-0537
Pedroza Joppert S A comm 100 1º 1º Março 23-2631
Pedroza Joppert S A gerencia 100 1º 1º Março 23-2936
Pedroza Manuel Souza café 1 Gen Padilha..... 28-5408
Pedroza Raul Gomes r 20 Rumania..... 25-0184
Pedrozo Agrippina r 17 2º Leopoldo Froes.... 22-4543
Pedrozo Celestina r 118 1º Gen Pedra..... 24-3045
Peel G A r 55 Barata Ribeiro..... 27-4976
Peer Wallace r 123 Tavares Bastos..... 25-4144
Pegado Diocleciano A r 42 Pompeu Loureiro... 27-5003
Pegado Nestor maj r 504 Prud Moraes..... 27-3297
Pêgo de Faria Guilherme dr r
26 c 2 Alvares Borgerth 26-1110
Pêgo Antonio N cel r 475 Laranjeiras..... 25-2580
Pêgo de Faria João m r 170 19 Fevereiro.... 26-2624
Péguier Guilherme Mario r 14 Cayapó..... 29-1070
Peixaria Brasil 13 Lg José Clemente..... 22-3068
Peixaria Modelo 170A S Frco Xavier..... 28-9178
Peixaria Rubi 276 Vol Patria..... 26-1828
Peixaria Rubi 276 Vol Patria..... 26-3945
Peixaria Rubi 197 Cattete..... 25-1414
Peixe & Cabarit aves ovos 263 B Bom Retiro.. 29-3746
Peixoto A r 87 Miguel Pereira..... 26-0289
Peixoto A C r 44B Augusto Nunes..... 29-4659
Peixoto Afranio dr r 97 Paysandú..... 25-2496
Peixoto Alcina Mafra r 205 B Mesquita..... 28-4066
Peixoto Alcina Mafra r 51AA Alzira Brandão.. 28-3440
Peixoto Amadeu r 114 S João Baptista..... 26-4087
Peixoto Antenor r 177 Visc Silva..... 26-2224
Peixoto Antonio 39 1º Prç Tiradentes..... 22-4065
Peixoto Armando r 214 Almte Cochrane..... 28-2659
Peixoto Arthur Vieira dr r 13 Prç Argentina.. 28-7560
Peixoto Augustinho r 77 Visc Itamaraty..... 28-4386
Peixoto Ayrtes r 40 19 Fevereiro..... 26-3076
Peixoto Azevedo Alvaro r 84 Cons Zenha..... 28-0006
Peixoto Azevedo Antonio r 117 Affonso Penna.. 28-5966
Peixoto & C escr 24 Gen Camara..... 23-1315
Peixoto Carlos Augusto r 720 5º Av Atlantica.. 27-3628
Peixoto & Castro 88 Nery Pinheiro..... 22-6856
Peixoto de Castro A J adv escr 110 1º Março.. 23-3972
Peixoto de Castro A J dr r 70 Sta Amelia.... 28-0462
Peixoto de Castro Leonor r 439 Av Suburbana.. 29-4668
Peixoto Colméa 58 Av Augusto Severo..... 22-3070
Peixoto Duarte Humberto r 24 Paula Freitas.. 27-1993
Peixoto Edmundo Leinhardt r 356A 1º Fig Mello 28-1368
Peixoto Eurico cel r 64 Manoel Victorino..... 29-1711
Peixoto F r 42 Toneleros..... 27-3386
Peixoto Filho Francisco 115 1º Rosario..... 23-5530
Peixoto Floriano dent gab
1/5 3º s 320 Lg Carioca 22-0782
Peixoto Floriano r 715 Jard Botanico..... 26-1141
Peixoto Fortuna João E dr r 10 Elvira Machado 26-3017
Peixoto Fortuna José dr 55 Ev Veiga..... 22-6532
Peixoto Francisca r 67 Ypiranga..... 25-5088
Peixoto Francisco r 99 Bambina..... 26-0679
Peixoto Francisco I adv escr
12 6º s 61/2 Av Erasmo Braga 22-4530
Peixoto Francisco Ignacio dr r 56 c 6 5 Julho.. 27-1688
Peixoto Gilberto dr r 500 B Torre..... 27-0842
Peixoto Guimarães Maria r 526 Av Vieira Souto 27-0124
Peixoto Heitor dr r 70 Gust Sampaio..... 27-3235
Peixoto Hermogenes Rodrigues capt r
66 Cel Rangel 29-8242
Peixoto Januario r 27 Paraguay..... 29-2648
Peixoto João escr 137 2º Av R Branco..... 23-5847
Peixoto João Gonçalves r 136A D Marianna.... 26-1732
Peixoto João Pereira açougue 272 Buenos Aires. 24-4348
Peixoto João Pinto r 109 1º Presid Barroso.... 22-0160
Peixoto Joaquim r 116 c 3 Itacurussá..... 48-0547
Peixoto José Alves r 55 Artistas..... 48-5388
Peixoto José Alves r 47 c 38 Lucio Mendonça.. 28-7669
Peixoto José C Matos dr r 168 c 44 S Clemente 26-4470
Peixoto José Rodrigues dr r 35 Almte Tamandaré 25-3246
Peixoto José Vieira dr r 46 Rego Lopes..... 28-4060
Peixoto Julia r 208 1º Cattete..... 25-3119
Peixoto Junior José G r 31 Muniz Barreto.... 26-1541
Peixoto Lobo & C Ltda lact 32 Mayrink Veiga.. 24-5621
Peixoto Luiz Adelino Mendonça r
39 Av Henr Valladares 22-6405
Peixoto M Frederico corret 47 2º Alfandega... 23-2737
Peixoto M Frederico r 154 Gen Polydoro..... 26-4080
Peixoto Manoel vidros 70 Rezende..... 22-4200
Peixoto Maria Izabel r 111 Laranjeiras..... 25-1737
Peixoto Octavio r 115 Uruguay..... 48-4137
Peixoto Orminda Candida r 56 1º Riachuelo.... 22-7966
Peixoto R A r 78 Corrêa Dutra..... 25-4574
Peixoto Ramos Floriano capt r 20 Guamerim.. 48-4552
Peixoto Raul dr escr 7 Ld Sen Dantas..... 22-2660
Peixoto Roberto Fontes dr r
333 e 13 Hadd Lobo 28-3462
Peixoto Serra & C sabão 34 Rosario..... 23-4274
Peixoto Serra & C fabr 141 S Januario..... 28-2318
Peixoto Sylvio Miranda r 44 B Itaipú..... 48-4636
Peixoto Walter dr r 133 4º Riachuelo..... 22-4930
Pelesco & C G comm 459 Cardoso Moraes..... 29-6455
Peleteria Americana 141 7 Setembro..... 22-0613
Peleteria Vienense 260 Alfandega..... 24-3404
Peliks Jacob pelles 110 1º 7 Setembro..... 22-4230
Peliks Jacob pelles 110 7 Setembro..... 22-4827
Pellegrini Bettaglio Pierina r 217 Laranjeiras.. 25-0251
Pellegrini Elvira r 116 C Bomfim..... 28-9734
Pellegrino & Fernandes 75 Fr Caneca..... 22-9632
Pellerano Santos Maria Elena r
103 Cons Lafayette 27-0275

Pelleteria Alaska 17 Av Gomes Freire..... 22-0106
Pelleteria Brasil 2 Prç João Pessoa..... 22-4972
Pelleteria Canadá 110 7 Setembro..... 22-4827
Pelleteria Canadá 110 1º 7 Setembro..... 22-4230
Pelleteria Gallant 40A Cattete..... 25-2163
Pelleteria La Sauvagine de France 234 Alfandega 24-4608
Pelleteria Leipzig 131 Av Gomes Freire..... 22-7040
Pelleteria Paris 4 Prç João Pessoa..... 22-2908
Pelleteria Polar 133 Av Gomes Freire..... 22-2217
Pelleteria Siberia
Modas Vestidos e Manteaux 51 1º Gonç Dias 22-6679
Pelles Modas e Novidades 51 Gonç Dias... 22-5511
Pelleteria Universal 29 Gonç Dias..... 22-8182
Pellizer Archimedes r 62 Paraguay..... 29-1464
Pellizzaro & C Ottorino fabr massas
13 Tv Mosqueira 22-2738
Pellizzaro Italo r 57 S João Baptista..... 26-2348
Pellizzi Italo r 962 Av Atlantica..... 27-1933
Pelosi Antonio r 41 Thereza Guimarães..... 26-1650
Pelosi Carlos gravador 11 1º Tv Ouvidor..... 23-0649
Pelosi Humberto r 106 c 4 Marq Valença..... 28-1742
Pelosi Josephina r 42 Estrella..... 28-5109
Pels Carmem r 62 Carlos Sampaio..... 22-0672
Pels Paulo r 398 Prud Moraes..... 27-1885
Pelsan laborat 45 Magalhães..... 22-7309
Pelta Bertha r 2 8º Frco Muratori..... 22-8392
Pena Maria r 35/7 6º Prç Floriano..... 22-8176
Pena Milton dr r 83 Farme Amoedo..... 27-4466
Penafiel Antonio Carlos dr r 5 7º Buarq Macedo 25-3194
Penafiel Julio Castilhos escr 76 Rosario..... 23-0365
Penafiel Julio Castilhos dr r
23 2º Maria Quiteria 27-3776
Penaforte Rosa r 5 Tv Fernandes..... 26-3140
Penalva Gastão r 14 Urbano Santos..... 26-3864
Penalva Santos Francisca A r 25 Itacurussá.... 48-1182
Penalva Santos Francisco r 17 Natalina..... 48-3176
Penalva Santos J A dr r 118 S Frco Xavier... 28-3146
Penalva Santos José escr 110 1º Março..... 23-2918
Penalva Santos José r 126 Av Trapicheiro..... 28-7883
Pendola Frederico r 5 Prç José Alencar..... 25-4632
Pendula Brasil A 149 Quitanda..... 23-5279
Penedo Amanda r 9 Prç Vieira Souto..... 22-0097
Penedo Eduardo r 227 Alto..... 29-1153
Penedo José r 17 Domicio Gama..... 28-5127
Penha Brasil Nestor capt r
104 4º Min Viveiros Castro 27-5598
Penhafort Raymundo Lacerda r
662 B Bom Retiro 48-0937
Peniche Argemiro dent 222 1º Uruguayana.... 23-0002
Peniche Eurico comte r 42 5º Sen Dantas..... 22-4102
Peniche José Almeida r 46 Gago Coutinho..... 25-1032
Penido A eng r 710 Estr Velha Tijuca..... 48-1053
Penido A eng r 51 Sen Vergueiro..... 25-2540
Penido Domingos Nery r 420 Vol Patria..... 26-0885
Penido Filho Raul dr r 396 Av João Luiz Alves 26-4058
Penido J C N dr r 37 C Baependy..... 25-1367
Penido Jeronymo dr r 62 Esteves Junior..... 25-1820
Penido João r 36 2º Andradas..... 23-5454
Penido José Maria almte r 48 B Lucena..... 26-3143
Penido Raul dr r 420 Vol Patria..... 26-0885
Penissou E r 139 1º Cattete..... 25-3094
Penn H r 300 3º Av Atlantica..... 27-4399
Penna Alberto r 483 B Mesquita..... 48-3717
Penna Alexandre M dr r 43 Cand Gaffrée..... 26-2451
Penna Antonio Jacintho r 36 Carmo..... 23-5349
Penna Azevedo A r 43 Visc Carandahy..... 26-4315
Penna Botto Octavio r 64 Miguel Pereira..... 26-1250
Penna Braulio dr r 32 Smith Vasconcellos..... 25-1165
Penna & C charutos 11 S José..... 23-0440
Penna Cornelio dr 70 Pr Botafogo..... 25-1250
Penna e Costa Pedro Paulo adv escr
116 2º Rosario 23-4941
Penna e Costa Pedro Paulo dr r
10 Tv Euryceles Mattos 25-0208
Penna Firme Raul dr r 29 Sto Affonso..... 48-2833
Penna Flavio Martins r 40 Jard Botanico..... 26-2117
Penna & França archit 81 4º Buenos Aires..... 23-5321
Penna Francisco Gonçalves dr r 82 Pinh Machado 25-2402
Penna Helvecio A M r 96 e 6 Barcellos..... 27-5831
Penna João r 16 Alfredo Chaves..... 26-3151
Penna João Gomes r 255 Uruguay..... 48-3618
Penna João Misael r 168 D Marianna..... 26-3503
Penna José 73 Marq Abrantes..... 25-1122
Penna Julio C Barbosa dr r 68 Siqueira Campos 27-4583
Penna Junior Affonso adv escr 39 3º Tv Ouvidor 23-4457
Penna Junior Affonso dr r 220 Pereira Silva... 25-1973
Penna Junior Randolpho r 102 Passagem..... 26-1017
Penna L F Oliveira med cons
98 5º s 59A Republ Perú 22-5586
Penna Manoel Augusto dr r 67 Itabaiana..... 48-2596
Penna Maria Nascimento r 48 Odilio Bacellar.. 26-3629
Penna Mauro med cons 47 1º Republ Perú.... 22-2297
Penna Mauro dr r 504 Visc Pirajá..... 27-4130
Penna Misael dr r 504 Visc Pirajá..... 27-4130
Penna O M escr 38 1º Candelaria..... 23-2822
Penna Octavio Moreira r 126 Av Portugal..... 26-1998
Penna Olga Ferreira r 183 c 4 Paysandú..... 25-3136
Penna Oswino dr r 123 Miguel Lemos..... 27-0553
Penna Peixoto G José r 98 Benj Constant..... 25-4082
Penna & Penna eng 71/3 2º s 2 Ouvidor..... 23-0393
Penna Raul dr r 223 Laranjeiras..... 25-2643
Penna Raul dr r 19 Hilario Gouvêa..... 27-2398
Penna Ribas Randolpho med cons
67 4º s 1 Republ Perú 22-6546
Penna Rocha Paulo r 57 Pires Almeida..... 25-3225
Penna Teixeira Maria Carmelia r
168 c 13 S Clemente 26-2161
Penna Wanda Ferreira r 33 Sta Amelia..... 28-9259
Pennafort Henrique r 52 José Vicente..... 48-1101
Pennafort Onestaldo r 23 Ribeiro Almeida..... 25-4487
Pennafort Orlando dr r 150 Silva Pinto..... 48-1084
Penney W A r 76 Av Vieira Souto..... 27-4893

Pensão Americana 207 1º Av Mar Floriano.... 24-2347
Pensão dos Artistas 3 C Lage..... 22-6642
Pensão Assembléa 66 2º Republ Perú..... 22-4763
Pensão Atlantic 25 C Lage..... 22-1056
Pensão Bella Vista 40 Gloria..... 22-0810
Pensão Brasil 200 Hadd Lobo..... 28-5240
Pensão Broadway 48 1º Joaq Silva..... 22-8964
Pensão Buenos Aires 25 Goulart..... 27-4417
Pensão Carioca 47 2º Carioca..... 22-8676
Pensão Carmem 125 1º Joaq Silva..... 22-6699
Pensão Castello da Gloria 108 Ld Gloria..... 25-3368
Pensão Central 13 1º Bento Ribeiro..... 24-3987
Pensão Cinelandia 29 Sen Dantas..... 22-2264
Pensão Commercial Lizete 18 2º Ouvidor..... 23-3120
Pensão Commercio 65 1º Quitanda..... 23-5330
Pensão Cruzeiro 3 1º Carioca..... 22-7833
Pensão Curvello 66 Dias Barros..... 22-7129
Pensão D Anna 48 1º Lavradio..... 24-1379
Pensão Dadila 12 2º 1º Março..... 23-3230
Pensão Deutsches Mannerheim 220 Riachuelo.... 22-8866
Pensão Diamantina 417 Hadd Lobo..... 28-5893
Pensão Dom Adel 31 Marq Paraná..... 25-2753
Pensão Elvira 122 B S Felix..... 24-0560
Pensão Eudoxia 80 Benj Constant..... 25-2737
Pensão Europa 39 Sacc Cabral..... 24-3135
Pensão Europa 39 Sacc Cabral..... 24-5301
Pensão F Mentges 964 Almte Alexandrino..... 22-9015
Pensão Familiar 151 1º Gen Camara..... 23-1329
Pensão Familiar 92 Av Gomes Freire..... 22-3983
Pensão Felicidade Familiar 78 1º 2 Dezembro.. 25-0779
Pensão Gany 27 C Lage..... 22-7378
Pensão Gavea 54 1º Visc Gavea..... 24-5417
Pensão Gloria 18 Gloria..... 22-0714
Pensão Gomes 129 Corrêa Dutra..... 25-3132
Pensão Gonçalves Dias 73 2º 7 Setembro..... 23-4804
Pensão Hamburgo 84 Cand Mendes..... 25-3898
Pensão Hudson 237 Cattete..... 25-1477
Pensão Ideal 135 Hadd Lobo..... 28-3910
Pensão Imperial 22 C Lage..... 22-6599
Pensão Ita 204 Pr Botafogo..... 26-2846
Pensão Ita 127 Silv Martins..... 25-3577
Pensão Janyne 51 Cand Mendes..... 25-1027
Pensão Jardim 127 Joaq Silva..... 22-3479
Pensão Jeannete 23 C Lage..... 22-6716
Pensão Lima 13 Hadd Lobo..... 22-6297
Pensão Lincoln 31 Corrêa Dutra..... 25-1069
Pensão Madeleine 35 C Lage..... 22-8386
Pensão Maria José 67 Const Ramos..... 27-3945
Pensão Martins 53 1º Carioca..... 22-3921
Pensão Maxime 21 Theot Regadas..... 22-5626
Pensão Milton 26 Marq Abrantes..... 25-2780
Pensão Mimi 56 Joaq Silva..... 22-2839
Pensão Mimosa 31 C Lage..... 22-0193
Pensão Minas e Rio 284 1º Alfandega..... 24-6217
Pensão Mingnon 71 Joaq Silva..... 22-4138
Pensão Monte Carlo 37 C Lage..... 22-8362
Pensão Olga 97A Joaq Silva..... 22-6157
Pensão Olinda 161 Silv Martins..... 25-0998
Pensão Palace 119 1º Joaq Silva..... 22-0597
Pensão Pan Americana 334 Laranjeiras..... 25-2855
Pensão Paris 33 C Lage..... 22-5874
Pensão Parque 163 Estr Velha Tijuca..... 48-3616
Pensão Passaro Azul 61 Joaq Silva..... 22-8184
Pensão Paulista 43 Salv Corrêa..... 27-2250
Pensão Pedro I 15 1º Senado..... 22-7087
Pensão Perla 95 Joaq Silva..... 22-6771
Pensão Portenha 43 Joaq Silva..... 22-4254
Pensão Primor 116 1º Silv Martins..... 25-2566
Pensão Roma 16 Visc Paranaguá..... 22-3742
Pensão Rosita 169 Julio Carmo..... 22-9520
Pensão Sta Clara 116 Sta Clara..... 27-2282
Pensão Sto Amaro 73 Sto Amaro..... 25-3965
Pensão Sto Antonio 151 2º 1º Março..... 23-5325
Pensão Santos Lima 123 Hadd Lobo..... 28-3790
Pensão S Bento 32 1º S Bento..... 23-0070
Pensão Schray 160 1º Cattete..... 25-0121
Pensão Selecta 42 Sto Amaro..... 25-3890
Pensão Silva Lobo 200 Mariz Barros..... 28-1613
Pensão Silveira 326 Hadd Lobo..... 28-3468
Pensão Sul America 227 3º Av Mar Floriano... 24-5789
Pensão Sympathia 25 2º Lg S Francisco..... 22-4316
Pensão Torres 71 Sta Amaro..... 25-1627
Pensão Viktorja 59 1º Joaq Silva..... 22-0633
Pensão Windsor 36 Sto Amaro..... 25-2498
Pensão Zurich 400 Pr Botafogo..... 26-0435
Pension Cote d'Azur 40 C Lage..... 22-4917
Pensionato N S Auxiliadora 32 1º Cand Mendes 25-2944
Pensionato Sta Margarida 16 Marq Abrantes.... 25-2696
Pentagna Ruggero vva dr r 115 Laranjeiras..... 25-1590
Pente Cabelisador 44 1º Av Passos..... 22-7991
Penteado Celina r 94 1º Alfandega..... 23-3800
Penteado Dorival de Camargo 35 2º Haritoff... 27-3903
Penteado Indalecio cafés 113B Sen Dantas..... 22-4288
Penteado Jarbas Camargo med cons
33/7 10º s 1011 Alvaro Alvim 22-7213
Penteado Jarbas Camargo dr r 8 Pr Flamengo... 25-2235
Penteado José Roberto Leite r 47 Sorocaba.... 26-2339
Penteado Orlando Goulart r 378 B Jaguaribe.. 27-0216
Penteado & Rocha carpint 332 Cattete..... 25-3573
Penteado S A B mach 185 Quitanda..... 23-5350
Penter F B r 467 Av Maracanã..... 28-6984
Pentone Annita r 28 Thomaz Rabello..... 22-0462
Pepe Antonio atelier costura
20 2º Ramalho Ortigão 22-4535
Peper E joias 109 2º s 9 Av R Branco..... 23-5163
Pequena Cruzada A 71 Tavares Bastos..... 25-2715
Pequenina A bonbons 44 Silva Rabello..... 29-4655
Pequeno Alberto tte cel r 31 Dias Rocha..... 27-0793
Pequeno Euclydes tte cel r 167 Av 28 Setembro 48-1189
Pequeno Waldemar Alves 1º tte r 8 Angelica.. 29-4463
Peracio Maria Martins pensão 122 1º Th Ottoni 23-4264
Perazzo Horacio r Jard Botanico..... 26-2629
Perdigão Alda r 25 1º Candido Mendes..... 25-4267

FOGÕES A GAZ

Vendem-se a PRESTAÇÕES

RUA REPUBLICA DO PERU', 93.. TEL. 22-7620
" TEIXEIRA SOARES, 38..... " 28-3008
" COPACABANA, 627 ..... " 27-0378
" ARISTIDES CAIRE, 11..... " 29-4667
" MARQUEZ DE ABRANTES, 3 " 26-0595

Perdigão & C Ltda J louças 48 Av Passos.... 22-9114
Perdigão & C Ltda J louças 137 Ouvidor..... 22-9321
Perdigão Jayme dr 15 9º Alcindo Guanabara.... 22-1638
Perdigão Jayme dr r 392 Av João Luiz Alves... 26-3252
Perdigão Jayme dr r 28 Estr Lagoinha..... 22-1242
Perdigão Leonidas r 184 Prof Gabizo..... 28-3224
Perdigão Luiz vva r 172 Alexandre Ferreira..... 26-0586
Perdigão Manoel Marques vva r
78 Domingos Ferreira 27-1540
Perdigão Olga r 184 Itapirú..... 28-7514
Perdigão Rubens photogr 86 7 Setembro..... 22-3626
Perdigão Silveira Marietta r 75 Luiz Barbosa... 48-2676
Perdigão Sylvio dr r 912 Copacabana..... 27-2492
Peregrino Junior dr r 55 B Jaguaribe..... 27-4955
Peregrino da Silva Manoel Cicero dr r
54 Palmeiras 26-0740
Pereira A café 84 Prç Nações..... 29-6350
Pereira A calçados 41 Carioca..... 22-8189
Pereira A Domingues r 8 Jorge Rudge..... 48-0668
Pereira A F Henrique r 39 Av Mello Mattos.... 28-5307
Pereira A Garcia ferro 28 4º s 4 Mayrink Veiga 23-1355
Pereira A L alfaiat 166 Alfandega..... 24-6534
Pereira A Lopes tijolos 31 2º Prç Tiradentes.. 22-9602
Pereira Abel Guedes escr 59 4º s 26 Quitanda.. 23-4994
Pereira Abilio r 36 Garcia Pires..... 29-3861
Pereira Abilio Caetano r 26 Av 28 Setembro.. 48-2393
Pereira Adelina r 272 Clarimundo Mello..... 29-4867
Pereira Adherbal Medeiros r 22 Alberto Sequeira 28-5664
Pereira Adjalme Alves r 25 Cand Mendes..... 25-4735
Pereira Adolpho r 283 Lins Vasconcellos..... 29-3781
Pereira Adolpho r 1050 7º Av Atlantica..... 27-2373
Pereira Adriana r 30 Dom Ferreira..... 27-0729
Pereira Affonso Leonardo r
20 2º Almte Tamandaré 25-2212
Pereira Aguiar & C tanoeiros 135 Sacc Cabral.. 24-2062
Pereira Aguiar Pedro dr r 107 Figueira..... 29-4124
Pereira Albertina r 99 Corrêa Dutra..... 25-1873
Pereira Alberto José r 43B 1º Gen Roca.... 48-0439
Pereira Albina r 6 e 4 Gago Coutinho..... 25-3735
Pereira Albino F Coelho r 103 Desemb Izidro.. 48-4250
Pereira Alcides bar 91 Francisca Meyer..... 29-0704
Pereira Aldacy r 18 Sta Amelia..... 29-6294
Pereira Aldacy Oliveira r 22 1º Pedro I..... 22-2572
Pereira Alfieri adv escr 47 2º s 2 Quitanda... 23-3185
Pereira Alfredo Durão r 87 Marq Valença.... 28-2104
Pereira de Almeida Antonio carv
655 S Frco Xavier 48-0037
Pereira d'Almeida Antonio Soares r
127 Pereira Nunes 48-1887
Pereira Almeida & C 24 1º Março..... 23-2521
Pereira de Almeida Joaquim r
61A c 7 Visc R Branco 22-3609
Pereira Almeida Olinda mudanças
44 Teixeira Mello 27-4917
Pereira de Almeida Rosalina r
324 1º B Itapagipe 28-1310
Pereira Almeida Roza r 30 Roberto Silva..... 29-6417
Pereira Alvaro ponto autom Uranos..... 29-6356
Pereira Alvaro r 15 3º Pires Almeida..... 25-0033
Pereira Alvaro Barbosa Rodrigues dr r
91 Miguel Lemos 27-1617
Pereira Alves Juvenal escr 33 1º s 103 Av Passos 22-1480
Pereira Alzira Cardoso r
31 c 10 Meira Vasconcellos 48-1113
Pereira Alzira da Silva r 116 3º Pr Flamengo 25-1713
Pereira Americo vva r 43 Domicio Gama..... 28-3852
Pereira de Andrade Octavia r 90 18 Outubro... 48-1760
Pereira Angelina r 44 Cunha Barbosa..... 24-3823
Pereira Aniceto Gomes r 534 Carolina Machado 29-8221
Pereira Anna r 116 1º Av Gomes Freire..... 22-2346
Pereira Anna Guimarães r 46 Delgado Carvalho 28-1888
Pereira Annibal med cons 70 6º Buenos Aires 23-5055
Pereira Annibal dr r 177 D Marianna..... 26-1098
Pereira Antonio r 12 Marq Pombal..... 24-4674
Pereira Antonio Alexandre r 6 Artistas..... 48-1656
Pereira Antonio Augusto r 39 1º Republ Perú 23-2273
Pereira Antonio Barbosa r 179 1º Nova Sião... 29-6157
Pereira Antonio F Alves r 22 Silv Martins.... 25-2018
Pereira Antonio Gonçalves r
71 Aureliano Portugal 28-1002
Pereira Antonio Horacio dr r
67 c 2 Siqueira Campos 27-0766
Pereira Antonio João r 290 Toneleros..... 27-5820
Pereira Antonio José pedr Ceará..... 29-0565
Pereira Antonio Souza serralh
44 Leandro Martins 24-3168
Pereira Antonio Souza r 484 C Bomfim..... 48-3014
Pereira Araujo & C
Deposito 101/7 Camerino..... 24-3851
Armazem e escriptorio 87 S Pedro..... 24-1330
Armazem 87 S Pedro..... 24-5610
Pereira Aristeu Rodrigues r 234 5º Av Mem Sá 22-9303
Pereira Aristides callista 137 Av R Branco.. 23-0555
Pereira Aristoteles dr r 27 Aguiar..... 28-6192
Pereira Armando Almeida r 38 Affonso Penna.. 28-4731
Pereira Armando Saint Brisson r
143 1º Menna Barreto 26-1090
Pereira Armindo Souza r 52 1º Ramon Franco.. 26-4440
Pereira Arthur Jesus malas 33 Lavradio..... 22-0963
Pereira Assentino eng 39 2º s 7 Carmo..... 23-0552
Pereira Astolpho Medeiros r 167 Pereira Nunes.. 48-3850
Pereira Augusto capt tte r 44 Mattos Rodrigues 22-0942
Pereira Augusto Francisco despach
227 Gen Camara 24-3020
Pereira Augusto Francisco r 56 Piratiny..... 28-6735
Pereira Augusto Freitas dr r 71 Tobias Amaral 25-4338
Pereira Balthazar Antonio r 56 Cascata..... 48-5794
Pereira Baptista Oscar r 2 Tv S Vicente..... 28-7965
Pereira & Barata calç 82 Gonç Dias..... 23-4807
Pereira Barreto & Almeida armar
26 Marq S Vicente 27-0401
Pereira Barreto & Almeida armar
15 Marq S Vicente 27-0481
Pereira Barros Thereza r 247 c 4 Cattete..... 25-4052
Pereira Barros Vasco r 84 3º Andradas..... 23-5336
Pereira Bastos calç 71 Carmo..... 23-2775
Pereira Bastos & C
Succ Prmg Bastos & C
Escriptorio 24 Rosario..... 23-0912
Deposito 829 Av Rodr Alves..... 24-5787
Pereira Bastos Maria r 50 Guimarães..... 29-3224
Pereira & Bateira carv 128 Marq Valença..... 28-1407
Pereira Beatriz Martins r 173 1º Fr Caneca.... 22-5859
Pereira Benedicto r 75 Capella..... 29-3368
Pereira Bernardino Dias r 55 12º Prç Floriano.. 22-9262
Pereira Bonifacio Zelia r 127 Gonz Bastos..... 48-5864
Pereira & Borges café 143 Sen Vergueiro..... 25-0020
Pereira Braga Alberto David r 41 Alice..... 25-2541
Pereira Braga Antonio adv escr
101 4º s 3/6 1º Março 23-2796
Pereira Braga Arnaldo r 454 Vol Patria..... 26-2395
Pereira Brasil Joaquim dr r 134 c 4 Vol Patria 26-4042
Pereira Brasil Sebastião dr r 393 Av Mataçanã.. 28-4876
Pereira C armz 250 Arist Lobo..... 28-0309
Pereira & C A C 98 Th Ottoni..... 24-1851
Pereira & C Eduardo armz 3 Sen Pompeu..... 24-0308
Pereira & C J queijos 1A S José..... 23-3563
Pereira & C J G offic typogr 194 Sen Pompeu 24-3205
Pereira & C Joaquim carv 283 Marq Sapucahy.. 22-4635
Pereira & C José pad 248 Sen Pompeu..... 24-4999
Pereira & C Ltda Custodio ferrag
15/27 Angelo Bittencourt 48-1012
Pereira & C Ltda Jorge comm 57 2º Ouvidor... 23-1275
Pereira & C Ltda Jorge comm 41 1º Acre..... 23-1082
Pereira & C Ltda M R correias 190 Gen Camara 24-0865
Pereira & C M F faz 172 Mach Coelho..... 22-2385
Pereira & C M F armar 363 Sen Antonio Carlos 29-6752
Pereira & C Manoel F armar 371 Alfandega.... 24-1452
Pereira & C Mathias 100 Candelaria..... 23-4232
Pereira & C S café 3 1º S Bento..... 23-0024
Pereira Cabral & C armz 65 Republ Perú..... 22-4158
Pereira Camara Paulo Leopoldo dr r
109 Djalma Ulrich 27-5366
Pereira Campos Isabel r 18 Nisia Floresta.... 48-5481
Pereira Candido Alberto dr r
170 Visc Sta Isabel 48-3739
Pereira & Cardoso J armz 893 B Mesquita.... 48-0588
Pereira Cardozo & C G fabr camas ferro
78 Constituição 22-1367
Pereira Carlos r 447 Gen Canabarro..... 28-6165
Pereira Carlos r 402 S Luiz Gonzaga..... 28-6427
Pereira Carlos Alberto r 267 B Torre..... 27-4590
Pereira Carneiro & C Ltda
Comp Commercio e Navegação
Deposito de Sal 96 Carlos Seidl..... 28-1121
Secção Cobranças 161 1º Av Rodr Alves.. 24-1053
Novos Armazens 167 Av Rodr Alves..... 24-3352
Armazem 16 exportação Av Rodr Alves... 24-3753
Armazem 16 importação Av Rodr Alves.... 24-2292
Armazem 16 serviço maritimo Av Rodr Alves 24-0314
Armazem 16 Av Rodr Alves..... 24-1795
Armazens Geraes 161/73 Av Rodr Alves.. 24-6006
Pereira Carvalho Alberto r 68 Itacurussá..... 48-5818
Pereira Carvalho & C 67 Rosario..... 23-2369
Pereira Carvalho Izabel r 149 c 13 Av Pedro II 28-9755
Pereira Carvalho João r 50 Farias Brito..... 48-0359
Pereira de Carvalho Manoel Joaquim r
58 Andr Neves 48-5474
Pereira Castilho Arthur r 616 Barata Ribeiro... 27-3127
Pereira Castro Anna Maria r 31 Hadd Lobo.... 22-9589
Pereira Celso Mendes r 290 B Itapagipe..... 28-2522
Pereira Cezario dr r 63 D Marianna..... 26-0904
Pereira Christovão Mathias r
79 1º Pedro Americo 25-4994
Pereira Clovis Garibaldi r 42 1º Passagem..... 26-3791
Pereira Constança Silva r 74 Jard Zoologico.... 48-2133
Pereira Constantino r 120 1º Alfandega..... 23-0671
Pereira de Cordis med cons 129 4º s 11 Rosario 22-9503
Pereira de Cordis Olavo dr r 400 Pr Flamengo.. 25-1915
Pereira Cortez & C fructas
Merc Munic r XII 37/45 23-0631
Pereira Cortez & C dep fructas 14 Pharoux.... 23-1530
Pereira da Costa Antonio r 106 Pereira Silva.. 25-0422
Pereira da Costa Bento r 32 1º Pedro Americo 25-2036
Pereira da Costa Canrobert maj r 68 Bueno Paiva 29-0744
Pereira da Costa Cemirames r 243 Vva Claudio 29-3780
Pereira da Costa José r 722 Copacabana..... 27-3708
Pereira da Costa Pedro r 429 Estr Mar Rangel 29-8041
Pereira da Costa Sotero café 5 Laranjeiras.... 25-1159
Pereira Couto & C sal 100 Costa..... 24-5778
Pereira Couto M mov 128 Camerino..... 24-6636
Pereira Cruz Albina R r 60 Lucio Mendonça.... 28-3050
Pereira Cunha Antonio J r 100 Tte Costa..... 29-4940
Pereira da Cunha H comte r 110 C Irajá..... 26-1519
Pereira Cunha José r 145 Av Gomes Freire..... 22-6302
Pereira da Cunha José dr r 229 Eng Dentro.... 29-3397
Pereira da Cunha José Agostinho r
107 S Salvador 25-0840
Pereira da Cunha Luiz adv escr 5 4º Ourives.. 22-0710
Pereira da Cunha Mario r 94 1º Cattete..... 25-0627
Pereira Cyro Cavalcanti despach 62 2º S Pedro 23-4550
Pereira Cyro Cavalcanti despach 62 2º S Pedro 23-5451
Pereira Dias Albino r 16 Nascimento Silva..... 27-2791
Pereira Dias José mov 72 Riachuelo..... 22-1450
Pereira Domingos r 85 Itapirú..... 22-0244
Pereira Dulcidio dr r 112 Octavio Kelly..... 48-1118
Pereira E officina pautação 265 S Pedro..... 24-6793
Pereira E B encadernação 145 Conceição..... 24-0515
Pereira E F nickel 256 Gen Camara..... 24-5405
Pereira Edgard r 56 Corcovado..... 26-4444
Pereira Eduardo Rodrigues armz
238 S Luiz Gonzaga 28-4953
Pereira Eduardo Roxo r 100 c 11 B Torre..... 27-5213
Pereira Elysio Gomes r 92 c 11 Cattete..... 25-2026
Pereira Ennes Americo armz 16 Prç Lopes Trovão 23-2834
Pereira Ernani Soares med cons
60 1º s 4 Quitanda 23-5355
Pereira Esther r 57 8º Moraes Valle..... 22-8802
Pereira Eugenia r 72 Paulo Frontin..... 22-6758
Pereira Fabianna r 116 2º Uruguayana..... 23-5601
Pereira Fabio Alves leil 136 Rosario..... 23-1222
Pereira & Fernandes Alvaro marcen
17 Pedro Americo 25-0113
Pereira Fernandes & C faz 37 Mercado..... 23-4997
Pereira & Fernandes Ltda armz 16 Carioca..... 22-3097
Pereira & Fernandes M café 34 Sen Pompeu.... 24-0689
Pereira Filho Arnaldo r 39 1º B Itapagipe.... 28-5733
Pereira Filho João Luiz cel r
50 Lacerda Coutinho 27-4397
Pereira Filho Jonathas r 19 Icatú..... 26-1670
Pereira Filho José Olympio livr 110 Ouvidor.. 23-2389
Pereira Filho Miguel r 22 Victorio Costa..... 26-1909
Pereira Filomena r 21 Bento Lisboa..... 25-2393
Pereira Firmino Nascimento eng escr
5/7 3º s 307 Lg Carioca 22-6411
Pereira Firmino Pinto r 506 Prud Moraes..... 27-1167
Pereira Firmo A dr r 24 Miguel Lemos..... 27-0806
Pereira Flavio dr r 38 D Delphina..... 48-2500
Pereira & Florez comm
9 3º s 325/7 Av R Branco 23-4207
Pereira Francisca r 337A 1º Cattete..... 25-3525
Pereira Francisco Antonio r 434 c 1 Visc Pirajá 27-3188
Pereira Francisco Candido r 17 Alfredo Pinto.. 28-3597
Pereira Francisco F r 16 Arthur Menezes..... 48-5812
Pereira Francisco Joaquim r
152 c 1 Ld Tabajaras 27-1227
Pereira Francisco Rodrigues r 29 Tv Soledade.. 28-9601
Pereira Franco Manoel r 15 1º Silva Jardim.... 22-3521
Pereira Freitas Carmella r 68 1º Bento Lisboa.. 25-3186
Pereira Gabriel & C commissões 129 Sant'Anna 24-2721
Pereira Gil r 7 4º Pedro I..... 22-5304
Pereira Gomes & C J constr 26 Lapa..... 22-4647
Pereira Gomes José r 36 Viscond Pirassinunga.. 22-4098
Pereira Gonçalves A carv 160 Livramento..... 24-0817
Pereira Gualter José carv 124 Arist Lobo..... 22-2482
Pereira Guilherme A r 70 c 3 Menna Barreto.. 26-2536
Pereira Guiomar 56 Benj Constant..... 25-1127
Pereira Heitor dr r 99 Ipanema..... 27-4292
Pereira Henrique r 89 1º Ubaldino Amaral.... 22-9581
Pereira Henrique Britto r 42 Paula Freitas.... 27-1106
Pereira Henrique Manoel autom Av Paulo Frontin 28-2673
Pereira Henrique Silva gen r 961 B Mesquita.. 48-0392
Pereira Hermogenes dr r 71 3º B Guaratiba... 25-4522
Pereira I B r 34 Capt Jesus..... 29-3805
Pereira Iracema manicure 44 1º 7 Setembro.... 23-2488
Pereira Iria r 13 João Ventura..... 22-3892
Pereira Iris r 355 c 1 Visc Pirajá..... 27-3182
Pereira Irmão & C comm 197 Alfandega..... 24-6801
Pereira Ismar r 243 Pereira Nunes..... 48-4106
Pereira J r 89 C Baependy..... 25-2962
Pereira J r 130 Mar Cantuaria..... 26-4202
Pereira J B aves oros 125 Livramento..... 24-2519
Pereira J M Gonçalves r 80 Aurea..... 22-8119
Pereira J Osborne r 142 Ld Sta Thereza..... 22-3198
Pereira J Santos constr 84 Bento Lisboa..... 25-0106
Pereira Jandyra r 100 c 19 B Torre..... 27-4515
Pereira Jeronymo r 133 4º Riachuelo..... 22-6944
Pereira João Augusto r 58 2 Dezembro..... 25-0987
Pereira João Candido r 20 1º Carlos Carvalho.. 22-6262
Pereira João Felippe dr r 206 Cand Mendes... 25-4437
Pereira João Pedro Thomaz r 147 Borda Matto 48-0519
Pereira João Pinto quit 411 Uruguay..... 48-5811
Pereira Joaquim r 22 1º Beco Carioca..... 22-7993
Pereira Joaquim r 237 Sen Vergueiro..... 25-2592
Pereira Joaquim Antonio gen r 4 2º Pedro I... 22-7343
Pereira Joaquim Couto r
26 1º Imperatriz Leopoldina 22-9753
Pereira Joaquim Couto r 114 Maria Amalia.... 48-5507
Pereira Joaquim R r 17 Sylvio Romero..... 22-6568
Pereira Joaquim da Silva lenha 55 Allan Kardeck 29-0338
Pereira Joaquim da Silva r 75 c 1 Maia Lacerda 22-7947
Pereira Jonathas mechan 144 Antunes Maciel.. 28-6884
Pereira Jonathas r 144 Vol Patria..... 26-0538
Pereira Jorge med cons 67 2º Republ Perú.... 22-7539
Pereira José autom Russell..... 25-4136
Pereira José r 11 Itapirú..... 22-9187
Pereira José Fernandes offic 61 Mauá..... 22-5786
Pereira José Gaspar galvan 164 Uruguayana.... 23-5729
Pereira José Hyppolito r 25 Marques..... 26-1115
Pereira José Joaquim 11 Bento Ribeiro..... 24-1005
Pereira José Joaquim r 45 Ld Meirelles..... 22-6988
Pereira José Joaquim r 38 2º Passeio..... 22-8200
Pereira José Luiz carpint 16 Dias Costa..... 24-5696
Pereira José Luiz r 375 C Bomfim..... 48-5104
Pereira José Martins armz 30 Ld Senado..... 22-6670
Pereira José S r 78 Rodrigues Santos..... 22-2092
Pereira José Souza r 174 Pompilio Albuquerque 29-0719
Pereira Josémaria r 30 Werna Magalhães..... 29-0928
Pereira Jurandyr dr r 16 Mal Avila..... 28-4485
Pereira Julio veter 79 1º Fr Caneca..... 22-2612
Pereira Julio Costa escr 40 1º Gen Camara.... 23-0416
Pereira Junior & C cereaes 40 Tv Sta Rita.... 23-5727
Pereira Junior Domingos José cel r 78 Ev Veiga 22-2356
Pereira Jor José 121 B S Felix..... 24-0428
Pereira Justino r 109 B Torre..... 27-0679
Pereira L R r 29 1º Cand Mendes..... 25-4245
Pereira L V gravação 307 Gen Camara..... 24-1423
Pereira Lafayette S M Rodrigues dr r 19 D Anna 26-2073
Pereira Laura 51 Sen Dantas..... 22-4722
Pereira Leite E fabr 14 1º Costa..... 24-0713
Pereira Lemos Carlota r 385 1º Visc Pirajá... 27-3314
Pereira Leonor Coelho r 125 Derby Club..... 18-4578
Pereira Leticio dr r 23 Sen Jaguaribe..... 29-0916
Pereira Lima vva almte r 193 Araujo Leitão.... 29-3576
Pereira Lima & C vinhos 22 1º Março..... 23-2425
Pereira Lima Carmem r 29 c 8 Cruz Lima..... 25-4225
Pereira Lima Helena r 115 Sta Clara..... 27-3085
Pereira Lima J G dr r 414 Vol Patria..... 26-0305

AS SEREIAS SÃEM DO MAR PARA ENTRAR NO
CASINO BALNEARIO ATLANTICO
POSTO SEIS— AV. ATLANTICA.

Pereira Lima Octacilio comte r 58 3º Paulo Frontin 22-3143
Pereira Lima Silio dr r 102 Prof Gabizo..... 28-5788
Pereira Lobo José Joaquim mar r 102 Maj Avila 28-4596
Pereira Luiz r 28 Paysandú..... 25-2967
Pereira *Luiz r 79 3º Sant'Anna*..... 24-2240
Pereira Luiz Rodrigues r 128 19 Fevereiro.... 26-1033
Pereira Luiz Tavares Alves dr r 57 8º Paysandú 25-4797
Pereira Luiza C r 62 Corrêa Dutra..... 25-3546
Pereira Luz Armando r 158A c 2 Sen Euzebio.. 24-1564
Pereira Machado Miguel r 132 3º Joaq Silva.. 22-0411
Pereira Madeira Declinda r 39 1º Arcos..... 22-1637
Pereira Manoel 366 Sen Euzebio..... 24-3646
Pereira Manoel r 148 Torres Oliveira..... 29-4209
Pereira Manoel r 335 1º Senado..... 22-9295
Pereira Manoel Fernandes conste 19 Campos Paz 28-1765
Pereira Manoel Fernandes r 302 Aquidaban.... 29-3700
Pereira Manoel Fernandes r 106 Isolina..... 29-0595
Pereira Manoel Francisco olaria 665 Dias Cruz 29-1531
Pereira Manoel Francisco armz 1 Estr Mons Felix 29-8373
Pereira Manoel José r 198 Gen Polydoro..... 26-0664
Pereira Manoel José r 73 Cardoso Moraes..... 29-6653
Pereira Manoel R r 12A 1º Annibal Benevolo... 22-4375
Pereira Manoel da Silva carv 303 Cardoso..... 29-1702
Pereira Manoel Tavares r 4 1º Farani..... 26-3609
Pereira Marcellino Gomes r 58 Miguel Paiva.. 22-0286
Pereira Maria Augusta r 44 Gen Bruce..... 28-8833
Pereira Maria Baptista r 135 Teixeira Soares.. 28-0164
Pereira Maria Cecilia r 105 c 3 Ypiranga..... 25-2375
Pereira Maria Dores Pacheco r 133 Dias Ferreira 27-0824
Pereira *Maria Ernestina r 167 Bambina*..... 26-3582
Pereira Maria Piedade r 397 Mariz Barros..... 28-0974
Pereira Maria Silva r 220 4º Domingos Ferreira 27-1952
Pereira Marie Dumas 164 3º s 3 Ouvidor..... 22-7899
Pereira Marietta r 118 c 5 Prof Gabizo..... 28-8413
Pereira Mario B Antunes dr r 95 S Clemente.. 26-2471
Pereira Mario D Souza r 74 Campos Salles.... 28-7357
Pereira *Mario S dr r 150 Toneleros*..... 27-2379
Pereira Martins Francisco quit 248 Arist Lobo.. 28-3592
Pereira de Mattos & C 126 Ev Veiga..... 22-1389
Pereira Maximino J r 20 Souza Valente..... 28-4609
Pereira de Medeiros Durval r 27 Rumania..... 25-3254
Pereira & Meirelles comm 19 3º Buenos Aires.. 23-4344
Pereira Mello J electr 73 Ev Veiga..... 22-1066
Pereira *Mesquita Jayme dr r 48* Tte Villas Boas 28-5033
Pereira Milton r 102 Uruguay..... 48-5066
Pereira Milton Fernandes med cons 5 1º Mattoso 28-9191
Pereira de Moraes C r 29 3º Cand Mendes..... 25-3380
Pereira Motta dr r 29 Fernandes Figueira..... 28-4243
Pereira Muniz dr r 20 Chaves Faria..... 28-8455
Pereira N J r 266 B Torre..... 27-2226
Pereira Nair r 23 1º Av Gomes Freire..... 22-0992
Pereira Nelson dr r 18 2º Clarisse Indio Brasil 26-4495
Pereira Nelson r 35/7 5º Prç Floriano..... 22-3683
Pereira Nelson Augusto med cons 7 7º s 711 Prç Floriano 22-8823
Pereira Nestor Costa r 108 B Torre..... 27-4175
Pereira Netto & C armz 34 Lg José Clemente.. 22-3428
Pereira Netto Francisco r 208 1º Av Salv Sá.. 22-6095
Pereira Netto José Coelho r 168 José Hygino.. 48-3948
Pereira Neves Adelaide r 160 2º Alfandega..... 24-3302
Pereira Neves F J r 134 Jard Botanico..... 26-2038
Pereira Neves Ivan r 67 1º Cattete..... 25-2120
Pereira Neviére & C 129 Ouvidor..... 22-9021
Pereira Nuno café 31 1º Cons Saraiva..... 23-0183
Pereira Nuno r 63 Visc Figueiredo..... 28-9508
Pereira Octacilio A dr r 265 José Hygino..... 48-5323
Pereira Olinda r 22 Tv Constança Lopes..... 29-2405
Pereira Oliveira A carpint 422 Dias Cruz..... 29-3686
Pereira *Oliveira Ltda Sebastião obra* 234 Visc Pirajá 27-7400
Pereira & Otero 335 Fr Caneca..... 22-3390
Pereira Paixão Alvaro 17 1º Dias Costa..... 24-0639
Pereira Palmeira José r 44 Universidade..... 28-8129
Pereira Paula Romulo r 57 Marq Olinda..... 26-0201
Pereira Paulino Amaro r 51 Araujo Penna..... 28-2839
Pereira *Paulino José r 73 Sampaio Vianna*..... 28-8160
Pereira Paulo B S dr r 93 Figueiredo Magalhães 27-2866
Pereira Pericles B dr r 425 Figueira Mello..... 28-7244
Pereira Pinto Daniel r 59 Affonso Penna..... 28-2838
Pereira Pinto Elysiario comte r 849 Copacabana 27-1124
Pereira Pinto Galvão Heitor r 22 Novo Mundo 26-3402
Pereira Pinto H r 240 Hadd Lobo..... 28-0813
Pereira *Pinto Maria Luiza r 163 c 1 Passagem* 26-0987
Pereira Pinto Nacyr r 14A Guarabú..... 29-1183
Pereira & Pintor M carv 2535 Av Suburbana... 29-4537
Pereira Pires & C escr 78 Prç Republica..... 24-2450
Pereira Prista & C fabr tapetes 569 S Luiz Gonzaga 28-5069
Pereira Quintino r 88 Silva Pinto..... 48-2873
Pereira Ramada Adrião r 383 Figueira Mello... 28-3947
Pereira Ramos J 80 D Gerardo..... 23-5280
Pereira Raymundo adv escr 7 12º s 1207 Prç Floriano 22-0611
Pereira Raymundo Guimarães dr r 110 Otto Simon 27-0226
Pereira Rego Antonio de Castro vva r 41 Fr Leandro 26-0742
Pereira Rego J A dr r 54 Belfort Roxo..... 27-4887
Pereira Rego Raymundo de Castro adv r 138 Gen Polydoro 26-0720
Pereira *Remuge & Lopes J carvão 36 Sta Luiza* 48-3699
Pereira Renato B R cel r 120 Menna Barreto.. 26-3305
Pereira Rezende Ernestina r 98 Av Mem Sá.... 22-6829
Pereira Rios Antonio archit 27 Pedro Rodrigues 24-3107
Pereira Rocha Alfredo quit 172 Hadd Lobo.... 28-2423
Pereira & Rodrigues café 341 S Pedro..... 24-0098
Pereira Rosa Gomes r 8 Jorge Rudge..... 48-0668
Pereira *Rosalina Costa r 154 Maria Amalia*.... 48-1832
Pereira Rosalvo r 14 Ernesto Senna..... 48-3991
Pereira Samuel med cons 60 1º s 4 Quitanda.... 23-5355
Pereira Samuel dr r 559 Laranjeiras..... 25-3809
Pereira Santiago Francisco r 50 Eduardo Raboeira 29-3522

Pereira dos Santos & C Felix faz 88 Gen Camara 24-0383
Pereira Santos Felix r 174 Visc Sta Isabel.... 48-5401
Pereira Santos J B r 63 Ceará..... 29-1271
Pereira Santos José med cons 502 C Bomfim.. 48-1866
Pereira Santos Renato r 141 Leop Miguez..... 27-5628
Pereira Severino r 25 S Frco Xavier..... 28-2142
Pereira & Silva armz 245 Itapirú..... 28-1807
Pereira Silva Adalberto Faria adv escr 70 4º *Republ Perú* 22-4269
Pereira Silva Affonso L 12 1º Mercadores..... 23-4510
Pereira Silva Alberto r 132 Almte Gomes Pereira 26-3628
Pereira Silva Alexandre escr 65 Rosario..... 23-3793
Pereira da Silva Americo r 88 Curuzú..... 28-0659
Pereira da Silva Antonio offic 65 B Itamby.... 26-0816
Pereira da Silva Antonio r 71 Amaral..... 48-1044
Pereira Silva Antonio G r 39 Carneiro Campos.. 28-2223
Pereira Silva Argeu sapat 40 Republ Perú..... 22-4450
Pereira da Silva Beatriz r 40 Av 28 Setembro.. 48-1698
Pereira da Silva Diogenes dr r 458 Gen Canabarro 28-8693
Pereira da Silva Durval r 49 Magé..... 29-6131
Pereira Silva Fernando r 50 c 4 Sta Alexandrina 28-9233
Pereira da Silva & Filho peixe Merc Municipal r XI 38/40 23-0472
Pereira Silva Francisco r 46 Lacerda Coutinho. 27-3672
Pereira & Silva G carpint 309 Sto Christo.... 24-5398
Pereira Silva Gilberto adv escr 23 3º S Pedro.. 23-4638
Pereira *da Silva Gilberto dr r* 57 Demetrio Ribeiro 26-0814
Pereira da Silva Helvecio r 21 c 20 Tavares Bastos 25-3469
Pereira Silva Hermelinda r 484 Visc Pirajá... 27-3965
Pereira da Silva Hermenegildo armz 27 Miguel Frias 22-2339
Pereira *Silva Ilka r 204 Prof* Valladares..... 48-2359
Pereira da Silva Isidro dr r 43 Americana..... 29-0576
Pereira Silva Jeronymo carv 270 Gen Caldwell.. 22-3342
Pereira da Silva Joaquim r 171 Passagem..... 26-2762
Pereira da Silva Joaquim r 31 Marqueza Santos 25-0860
Pereira da Silva Juvenal r 48 Prof Gabizo..... 28-7686
Pereira da Silva Luciano dr r 631 Visc Pirajá.. 27-1184
Pereira da Silva Luiz r 14 Frco Manoel..... 29-3757
Pereira da Silva Manoel r 122 Av Paris..... 29-6445
Pereira da Silva Manoel r 25 Thereza Cavaleanti 29-4442
Pereira da Silva Maria r 142 c 6 Pereira Silva 25-0051
Pereira *Silva Marianna r 294 Torres Homem*... 48-3143
Pereira Silva Mario r 126 Grajahú..... 48-0831
Pereira Silva Miecio dr r 10 Camaragibe..... 48-5332
Pereira Silva Noemi modas 88 2º s 15 7 Setembro 22-5240
Pereira da Silva Odette r 11 Rumania..... 25-1757
Pereira da Silva Paulo r 63 Sta Luiza..... 48-4632
Pereira da Silva Ricardo r 111 c 4 Visc Itauna 24-0339
Pereira da Silva *Rodrigo r 113* Gen Polydoro... 26-1023
Pereira da Silva Severino r 55 B Lucena..... 26-0151
Pereira da Silva Victorino r 47 Farias Brito... 48-0809
Pereira Silvestre med cons 21 João Romariz... 29-6575
Pereira Silvia r 3 Joaq Caetano..... 26-4129
Pereira Simões Luiz dr r 164/6 5º Russell.... 25-0644
Pereira Soares Antonia r 18 2º Rodrigo Silva.. 22-0093
Pereira Soares Benevenuto med cons 7 6º s 611 Prç Floriano 22-4646
Pereira Soares José r 46 Palmeiras..... 26-0686
Pereira Sobrinho & C faz 21 Th Ottoni..... 23-4258
Pereira *Sodré Francisco dr r 15 Alvaro Chaves*.. 25-2905
Pereira Sodré Isabel Tross r 56 Jard Botanico.. 26-2284
Pereira Sousa Carlos Luis r 70 Victorino Costa 26-0146
Pereira Sousa Cesar adv escr 20A 3º s 9 Buenos Aires 23-0662
Pereira de Sousa Cesar dr r 75 Marq Olinda.... 26-2679
Pereira de Souza mme r 37 1º Corrêa Dutra.. 25-0704
Pereira de Souza Agostinho r 169 Almte Alexandrino 22-1336
Pereira de Souza & C faz 138 Uruguayana..... 23-2676
Pereira de Souza & C M papel 312/4 Buenos Aires 24-3201
Pereira de Souza F repres 95 1º Av Passos... 24-0885
Pereira de Souza Gastão r 15 Frco Octaviano.. 27-1733
Pereira Souza Heitor armz 596 1º Visc Pirajá.. 27-4330
Pereira Souza Jorge r 221 Prof Valladares.... 48-5302
Pereira de Souza Luiz r 82 André Cavalcanti.. 22-6843
Pereira Souza Maria Luiza r 540 Av Atlantica.. 27-1440
Pereira *Souza Pedro Paulo r 147 Affonso Penna* 28-7471
Pereira Souza Seraphim r 122 1º Miu Viveiros Castro 27-6253
Pereira Tavares Djalma r 18 c 1 Castro Barbosa 48-5944
Pereira Teixeira Carolina de Araujo r 97 S Salvador 25-1344
Pereira Theobaldo Gonçalves r 112 Av Ataulpho Paiva 27-4948
Pereira Thiago Rodrigues r 43 Lapa..... 22-2468
Pereira Torquato joalh 98 Av Mar Floriano.... 24-4739
Pereira Torquato r 103 Souza Franco..... 48-5276
Pereira *Travassos P J dr r 57 Martins Ferreira* 26-2588
Pereira V dr r 191 Sorocaba..... 26-3011
Pereira Varejão Abilio r 18 Victorino Amaral.. 29-6508
Pereira de Vasconcellos José Luiz gen r 39 Hadd Lobo 22-2969
Pereira Vasconcellos M A comte r 37 Octaviano Hudson 27-5099
Pereira Vianna dr r 836 Copacabana..... 27-1588
Pereira Vianna Syrene r 63 Itacurussá..... 48-4815
Pereira Vicente doces 89 Ourives..... 24-4727
Pereira Vicente r 93 Magalhães Castro..... 29-2730
Pereira Vicentina r 4 Pessoa de Barros..... 22-0159
Pereira Vieira Bernardino r 63 S Januario.... 28-1348
Pereira & Villela Julio autom 136 Riachuelo.. 22-3388
Pereira Washington B R r 20 Dias Rocha..... 27-0447
Pereira Wladimir dent gab 38 1º s 18 Ramalho Ortigão 22-7571
Pereira Zephir r 56 2º S José..... 22-8682
Perelson & *Goldsmid mov 49 Eng Dentro*..... 29-3832
Peres Alcinda r 140 Av Gomes Freire..... 22-8010
Péres Antonio r 33 Frco Octaviano..... 27-6203
Peres Aurora r 13 1º Antonio Santos..... 27-4415
Peres Clotilde Fernandes 25 Sylvio Romero.... 22-7229

Peres & Costal café 134 Av Mem Sá..... 22-4219
Peres Elda Serafini r 136 Mar Cantuaria..... 26-0038
Peres Francisco M G r 263 Torres Homem..... 48-0564
Peres Gil A Aurelio r 105 1º B Guaratiba.... 25-1597
Peres Heitor med cons 98 7º s 74 Republ Perú 22-9796
Péres Heitor dr r 43 Saturnino Brito..... 26-3727
Peres Jayme Leon r 691 Copacabana..... 27-0978
Peres João 73 2 Dezembro..... 25-0008
Peres Joaquim moveis 202 Cattete..... 25-0176
Peres *Julio Badin r 678 c 3 B Mesquita*..... 48-1419
Peres Manoel pensão 154 Cattete..... 25-2865
Peres Maria r 61 1º Av Henr Valladares..... 22-8221
Peres Monteagudo José r 64 Juvenal Galeno.... 29-6227
Peres Pedro Rodrigues r 68 Sá Ferreira..... 27-2863
Peres Silva Cecilia Sampaio r 234 Av Portugal 26-1546
Peres Silva Waldemar r 44 2º Carioca..... 22-9261
Perestrello A d'Orey Luiz r 12 Copacabana.... 27-3234
Perestrello Armando Barcellos capt r 54 Haritoff 27-1970
Perestrello Camara Emilio r 68 3º Pr Botafogo 25-2798
Perez A Ramon r 167 Copacabana..... 27-4423
Perez Aguiar Antonio quit 232 Conz Bastos.... 48-4262
Perez Bado Oscar corret 108 1º Buenos Aires.. 23-1318
Perez Benjamin r 18 Souza Neves..... 22-5378
Perez & Costal armz 66 Rezende..... 22-8411
Perez David J dr r 78 Palmeiras..... 26-2627
Perez Dominguez Aurelio r 94 c 4 1º Pedro Americo 25-3874
Perez *Gonzalez Antonio r 209* Gen Roca..... 48-3701
Perez Gonzalez Domingos r 102 Benj Constant.. 25-3728
Perez & Irmão João commissões 32 1º Prç 15 Novembro 23-1562
Perez José r 32 Av Augusto Severo..... 22-7912
Perez Luiz r 24 Honorio Barros..... 25-0401
Perez Manoel r 24 Parque..... 28-3519
Perez Manuel papelaria 439 S Christovão..... 28-2309
Perez Matheus Grande r 619 1º S Christovão.. 28-0166
Perez Modesto Barreiro dep mat 511 Visc Itauna 22-6704
Perez Ricardo A r 148 Candido Gaffrée..... 26-4214
Perfeito Hotel 366 1º S Pedro..... 24-0057
Perfum Americo 93 7 Setembro..... 22-4554
Perfum Aurora 76A B Iguatemy..... 28-8353
Perfum Caldas 247 Lins Vasconcellos..... 29-2257
Perfum Carneiro 92 7 Setembro..... 22-8807
Perfum Carneiro 92 7 Setembro..... 22-6134
Perfum Carneiro filial 138 Ouvidor..... 22-9256
Perfum *Crisan 16 Visc Rio Branco*..... 22-1469
Perfum Dyrce fabrica 29 24 Maio..... 29-4911
Perfum Dyrce varejo 68 Prç Tiradentes..... 22-3798
Perfum Floreal 21 Rezende..... 22-7408
Perfum Galba 428 Riachuelo..... 22-3338
Perfum Gessy 9 Av Gomes Freire..... 22-8745
Perfum Hortence 123 7 Setembro..... 22-5675
Perfum Hovenia 121 Alegria..... 28-1527
Perfum Jurema 71 B S Felix..... 24-5038
Perfum Lakmé 17 Morro..... 28-5755
Perfum Liberty 232 Alfandega..... 24-6679
Perfum Lopes S A
Armazem 34/8 Prç Tiradentes..... 22-0648
Escriptorio 34 1º Prç Tiradentes..... 22-0676
Varejo 44 Uruguayana..... 22-0539
Particular 34 Prç Tiradentes..... 22-4819
Perfum Marçolla 214 Uruguayana..... 23-0822
Perfum Mascotte Ltda 283A Gen Caldwell..... 22-4718
Perfum *Mendel Limitada 531 S Luiz Gonzaga*.. 28-1367
Perfum Meyer 291/3 Arch Cordeiro..... 29-0968
Perfum Moderna 78 Republ Perú..... 22-3026
Perfum Mon Chic 32 Uruguayana..... 22-3066
Perfum Motta 30 Av Mar Floriano..... 23-0879
Perfum Myrta S A
Fabrica e Expedição 23 Ribeiro Guimarães 48-0922
Escriptorio 23 1º Ribeiro Guimarães..... 48-0920
Perfum Nunes 25 Lg S Francisco..... 22-0883
Perfum Reunidas 94 Prç Nações..... 29-6410
Perfum Rinêg 166 Cruz Souza..... 29-3296
Perfum Rosal 29 20 Abril..... 22-4140
Perfum Rosas do Brasil 40 Invalidos..... 22-0397
Perfum Singular 23 S Carlos..... 22-3119
Perfum Tribolet 29 D Maria..... 48-4238
Perfum Veranista 144 Desemb Izidro..... 48-1784
Perfumes de Luxo a Peso Edouard Paris 104 S José 22-7288
Perfumo Isolina r 529 Laranjeiras..... 25-1395
Perham A r 264 Villela Tavares..... 29-3398
Peribañez Martinez Eduardo r 32 Tv Comm Philipps 29-4168
Peribañez Martinez Fermin r 45 2º 5 Julho.... 27-7201
Periguá Maria Luiza r 41 3º Sen Dantas..... 22-6738
Perini Victorina r 53 Buarque Macedo..... 25-0739
Periquito Leonidio pensão 39 2º Mercado..... 23-1261
Périssé A Caire med cons 10 1º Dias Cruz.... 29-4913
Périssé A Caire dr r 90 Medina..... 29-1049
Perissé Colbert med cons 17 2º s B Quitanda.. 22-5475
Perissé Gerbert dr r 34 Itacurussá..... 48-1741
Perissé J Colbert dr r 70 Universidade..... 28-6897
Perissé J Th dent 10 1º Dias Cruz..... 29-4913
Perissé Paulo dr r 701 Uranos..... 29-6709
Perissé Thiers r 90 Medina..... 29-1049
Perissé Thiers Caire r 41 Anna Barbosa..... 29-1179
Perkins F E dr r 310 Av Vieira Souto..... 27-1766
Perkins Franck Elton dent 257 1º Av R Branco 22-0414
Perlin & Doctors 109 Visc Itauna..... 24-1877
Perlin Sem r 30 Henrique Dias..... 29-3199
Perlingeiro Adelino r 76 Toneleros..... 27-0884
Perlingeiro Junior José vva r 149 c 1 24 Maio.. 29-0315
Perlingeiro M r 96 18 Outubro..... 48-0661
Perlingeiro Maria Domingas r 24 Av Eng Richard 48-0575
Permutadora Pan Americana Ltda 110 1º 1º de Março 23-2997
Pernambuco Emilia r 5 Barcellos..... 27-5353
Pernambuco Filho Pedro dr r 412 Barata Ribeiro 27-1814
Pernambuco Hardy Ltda sports 45 Republ Perú 22-7980
Pernambuco Hotel 44 Cattete..... 25-0761
Pernambuco Pedro r 46 Miguel Lemos..... 27-0821
Pernambuco Ricardo Almeida r 498 Av Vieira Souto 27-0283

PHARMACIA E DROGARIA MOREIRA

DROGAS E PERFUMARIAS

Vva. G. A. MOREIRA & Cia.

MATRIZ: R. Copacabana, 589 - Tels. 27-1541 e 27-3994

FILIAES

RUA VOLUNTARIOS DA PATRIA, 244 — TELEPHONE 26-2621

RUA VISCONDE DE PIRAJA', 338 — TELEPHONE 27-3747

— ATTENDE-SE TODA A NOITE —

Pernsheimer Siegfrid escr 85 4º s 2 Alfandega.. 23-2791
Perola da China A sementes 130 Uruguayana.. 23-4937
Perondoli Dinah r 234 Mariz Barros..... 28-6513
Peroni Fernando r 36 Bambuhy..... 48-5498
Perpetuo Alvaro Costa r 39 Tv Eurycles Mattos 25-0675
Perpetuo Nascimento J commissões
28 4º s 1/2 Mayrink Veiga 24-2599
Perret & Brauen commissões
69/77 2º s 10 Av R Branco 23-3910
Perret & C Jacques relogios 22 Senhor Passos.. 23-3494
Perret Mario B r 29 Itoby..... 29-4876
Perrett H G r 1082 c 2 Copacabana..... 27-5509
Perrin A escr 56 Araujo Porto Alegre..... 22-5060
Perrin A r 468 Laranjeiras..... 25-0734
Perriraz Ignacio r 177 Hermengarda..... 29-1449
Perriraz Orlando r 17 Mearim..... 48-4105
Perrolaw Georges r 116 c 18 Salv Corrêa..... 27-5888
Perrone Josephina r 119 Dias Cruz..... 29-0716
Perroni Maria r 61 1º Av Gomes Freire..... 22-8747
Perrota Francisco photogr 231 1º 7 Setembro.. 22-8077
Perrota Natale fabr massas 20 Catumby..... 22-6997
Perrota Natale pad 18 Valença..... 22-5375
Perrota Vicente modas 85 1º Republ Perú.... 22-3179
Perrota Vicente r 208 Bispo..... 28-7405
Perry Edmundo dr r 357 Vol Patria..... 26-4491
Perry Lucien r 13 Aprazivel..... 22-3283
Perry Martha r 51 Benj Constant..... 25-3433
Perry Octavio r 60 c 3 Humaytá..... 26-4268
Persegani Heitor funeraes 495 Uranos..... 29-6728
Perseverança A S A escr 307 Cosme Velho..... 25-1317
Perseverando dr dent 94 7º s 3 7 Setembro... 22-4404
Pery Matta Durval adv escr 139 1º s 7 Rosario 23-3130
Peryassú Antonio Gonçalves dr r 25 Vicente Souza 26-0115
Peso Certo armz 366 Demetrio Ribeiro..... 26-1416
Pessanha Constancio r 66 1º Quitanda..... 23-3989
Pessanha Elpidio Veiga Carvalho r 41 Acarahy.. 27-4742
Pessanha Everardo r 66 1º Quitanda..... 23-3989
Pessanha João José dr r 66 1º Quitanda..... 23-3989
Pessanha Radagasio r 40 Cerqueira Daltro..... 29-8220
Pessanha Renato r 66 1º Quitanda..... 23-3989
Pessanha Salvador dr r 60 1º Siqueira Campos.. 27-5624
Pessek Josef pianos 243 2º Senado..... 22-8367
Pessôa Albano ferr 244 Sto Christo..... 24-0559
Pessôa Aldemaro dr r 26 Araujo Penna..... 28-4950
Pessôa Andrade José dr r 71 Santos Mello.... 28-7152
Pessôa Antonio Leite r 87 Av Paula Souza.... 28-2527
Pessôa Antonio Loureiro Salazar r 51 Toneleros 27-3873
Pessôa Braulio Augusto café 138 Vaz Toledo.. 29-3027
Pessôa & C Ltda A mad 300 Equador..... 24-1541
Pessôa Cavalcanti Pergentino dr r 207 Bella.. 28-7648
Pessôa Cecilia pensão 56 Silv Martins..... 25-2000
Pessôa Deodoro r 148 Raul Pompeia..... 27-1849
Pessôa Edmundo r 124 c 10 Cosme Velho..... 25-2711
Pessôa Epitacio dr r 25 Vol Patria..... 26-0229
Pessôa Filho Antonio r 14 Paulino Fernandes.. 26-0275
Pessôa Flavio dr r 104 Redemptor..... 27-3565
Pessôa Hugo typogr 164 Th Ottoni..... 23-2278
Pessôa Ivan dr r 167 Av S Sebastião..... 26-4116
Pessôa João dr r 83 Paulino Fernandes..... 26-2551
Pessôa Leal João de Deus maj r Fort S João.. 26-3498
Pessôa Maria Carolina F 29 Marq Paraná..... 25-1258
Pessôa de Mello vva r 232 Cosme Velho..... 25-2653
Pessôa de Mello Manoel r 52 Carlos Vasconcellos 48-5397
Pessôa Mello Milton dr r 232 B Itapagipe.... 28-8817
Pessôa Nelson r 48 Antonio Portella..... 29-0841
Pessôa O dr r 193 S Januario..... 28-1816
Pessôa Oswaldo dr r 9 4º Prç Vieira Souto.... 22-0563
Pessôa Pantaleão da Silva r Cattete..... 25-2069
Pessôa Paulo r 187 9º Domingos Ferreira..... 27-0381
Pessôa Pedro Tavares Dias adv escr
20 1º 1º Março 23-2426
Pessôa de Queiroz dr r 640 Av Atlantica..... 27-1430
Pessôa Queiroz José r 111 Jard Botanico..... 26-4403
Pessôa Raul r 114B Ld Sta Thereza..... 22-8095
Pessôa Roberto dr r 187 9º Domingos Ferreira 27-0381
Pessôa Silveira Jayme r 95 Gurupy..... 48-0303
Pessôa Siqueira José r 103 S Miguel..... 48-5791
Pessôa Sobrinho Epitacio r 125 5º Copacabana 27-5245
Pestana de Aguiar Decio r 138 Sta Alexandrina 28-4130
Pestana Aguiar Cezar r 236 c 4 Senado..... 22-9445
Pestana Aguiar Octavio r 42 Mattoso..... 28-7516
Pestana de Aguiar Paulo corret 27 1º Tv Ouvidor 23-0924
Pestana Alfredo r 77 Petropolis..... 22-5911
Pestana & C
Escriptorio Domicilio 9 S Bento..... 23-5449
Pestana & C Luiz dep fructas 14 Tv Paço..... 23-3272
Pestana João E despach 46 3º s 4 Av R Branco 23-2506
Pestana João E r 35 Dr Sattamini..... 28-6371
Pestana Luiz Augusto r 185 Dr Sattamini..... 28-1533
Pestana Odette r 21 12 Dezembro..... 28-4545
Pestana da Silva & C Ltda ferrag 21 1º Março 23-5175
Pestana Silva Junior Manoel r
115 Visc Caravellas 26-3974
Peter Jean r 102 Sá Ferreira..... 27-0818
Peter Schagen repres 113 3º Th Ottoni..... 24-0024
Peters Sam T r 720 7º Av Atlantica..... 27-1582
Petersen & C Ltda R
Escriptorio e Secções Technicas Textil
Mannesmann Cimento Aço e Productos
8 Mayrink Veiga 23-5830
Rêde particular
Deposito de Xarques 33 Benedictinos..... 23-5830
Peterson A I escr 168 5º Av Mar Floriano.... 24-2500
Peterson R E r 45 Humaytá..... 26-3789
Petis Louis r 80 18 Outubro..... 48-4655
Petit A vva almte r 256 Alberto Campos..... 27-4132
Petit Commissionaire rapido 13 Beco Carmelitas 22-0531
Petit Djalma vva r 477 Nascimento Silva..... 27-2741
Petit Manoir 13 Projectada..... 27-1269
Petiz Jorge Augusto r 112 c 10 Souza Franco.. 48-0489
Petra de Barros J J cel r 335 Mariz Barros.... 28-4969
Petraccone P pap 141 Gen Camara..... 23-0994
Petrick Herbert r 56 Dias Barros..... 22-3220
Petrocello Vicente r 67 Hermenegildo Barros... 25-4671
Petrognani Theodore r 598 7º Av Atlantica..... 27-1382
Petropolis Carmen r 42 S Clemente..... 26-3162
Petropolitana Floricultura 17 Gonç Dias..... 22-8260
Petrucci Mario r 67 Dom Ferreira..... 27-2509
Petterie Italo dr r 26 Delgado Carvalho..... 28-6284
Pettimant Alfredo Feiippe calç
12 Av Mar Floriano 23-2317
Pettirossi Silvano r 16 c 1 Campos Paz..... 28-0834
Peviani Filipo escr 151 7º s 709 Av Nilo Peçanha 22-4997
Pfad Leopoldo padre r 519 Laranjeiras..... 25-5179
Pfaltzgraff Augusto r 67 Ibituruna..... 28-6953
Pfaltzgraff Iberê Falcão escr 13 1º 13 Maio... 22-7446
Pfaltzgraff Iberê Falcão r 154 Sta Alexandrina 28-5198
Pfefferkorn Junior Rodolpho dr r
36 Prç Santos Dumont 27-4278
Pfeiffer F Hermann r 63 Paul Redfern..... 27-3299
Pfeiffer & Raggio carimbos 164 Quitanda..... 23-2398
Pfister Affonso r 115 2 Dezembro..... 25-1785
Phaelante Hygino r 71 Werna Magalhães..... 29-2784
Pharm Abreu 716 Copacabana..... 27-2811
Pharm Acre 38 Acre..... 23-4433
Pharm Adolpho Vasconcellos 27 Quitanda..... 22-3403
Pharm Adolpho Vasconcellos 262 Av 28 Setembro 48-4480
Pharm Aguia 64 Av Lauro Muller..... 28-0667
Pharm Alberto 115 Av Mem Sá..... 22-5981
Pharm Alberto Lopes 26 Eng Dentro..... 29-2582
Pharm Alberto Lopes 1357 24 Maio..... 29-3630
Pharm Alcides 355 Sacc Cabral..... 24-4031
Pharm Allemã Ao Veado de Ouro 74 Alfandega. 23-4771
Pharm dos Alliados 282 S Christovão..... 28-5742
Pharm Alliança 131 Laranjeiras..... 25-0141
Pharm Alliança 38 S Luiz Gonzaga..... 28-2554
Pharm Almeida 78 1º Sant'Anna..... 24-4438
Pharm Americana 45 Av Mem Sá..... 22-0404
Pharm Americana Homœopatha 102 Cattete..... 25-1124
Pharm Andarahy Vaccani 786 B Mesquita..... 48-2377
Pharm Antunes 94 S Clemente..... 26-0723
Pharm Apollo 362 Mariz Barros..... 28-6816
Pharm Araujo Nobrega 20 Vol Patria..... 26-0724
Pharm Aristides Caire 1 Dias Cruz..... 29-0549
Pharm Aristides Lowen 119A Siqueira Campos.. 27-2831
Pharm Assumpção 568 Anna Nery..... 29-4728
Pharm Atlantica 60 Salv Corrêa..... 27-2812
Pharm Bastos 207 Gen Camara..... 24-3430
Pharm Bebianno 963 Uranos..... 29-6074
Pharm Bebianno Filho 355 Sen Ant Carlos..... 29-6070
Pharm Bemfica 677 S Luiz Gonzaga..... 28-4003
Pharm Bento Lisboa 92 Bento Lisboa..... 25-0367
Pharm Boa Vista 105 Boa Vista..... 48-1591
Pharm Bom Pastor 21 Dezemb Izidro..... 48-0035
Pharm Bomfim 161 Bomfim..... 28-3327
Pharm Botafogo 214 Marq Abrantes..... 26-0800
Pharm Boulevard 194 Av 28 Setembro..... 48-4424
Pharm Braga 758 B Mesquita..... 48-1551
Pharm Bragança 6 Sta Maria..... 22-1433
Pharm Brasil 188 S Januario..... 28-1141
Pharm Brasil 1037 Uranos..... 29-6039
Pharm Brasil 30 Aurea..... 22-8170
Pharm Brasileira 70 Visc Itauna..... 24-5324
Pharm Braz de Pinna 245 Guaporé..... 29-6107
Pharm Campos 25 Teixeira Mello..... 27-2832
Pharm Capelleti 149 Humaytá..... 26-1048
Pharm Capital 50 Lavradio..... 24-1545
Pharm Cardoso 19 Sidonio Paes..... 29-8271
Pharm Carioca 420 Goyaz..... 29-2836
Pharm Carlos Silva 14 S João Baptista..... 26-1535
Pharm Carmo 716B Estr Braz Pinna..... 29-6747
Pharm Carvalho matriz 205 S Christovão..... 28-0516
Pharm Carvalho filial 571 S Christovão..... 28-0724
Pharm Castor 205 Riachuelo..... 22-1023
Pharm Catta Preta 207 Marq Abrantes..... 26-0175
Pharm Catumby 6 Catumby..... 22-8640
Pharm Ceará 125F Copacabana..... 27-5580
Pharm Celeste 88 Harmonia..... 24-4171
Pharm Centenario 237 Eng Dentro..... 29-3153
Pharm Central 146 Visc Pirajá..... 27-1742
Pharm Central 287 Cattete..... 25-0451
Pharm Central 414 Leopoldina Rego..... 29-6593
Pharm Chaves Mathias 84 Visc Ouro Preto..... 26-0237
Pharm Christo Redemptor 310 Humaytá..... 26-1094
Pharm Copacabana 20 Prç Serzedello Corrêa.... 27-0205
Pharm Cordeiro 45 Constituição..... 22-8556
Pharm Corrêa d'Araujo 112 Visc Itauna..... 24-3971
Pharm Coutinho 98 C Bomfim..... 28-0293
Pharm Cruz 72 Livramento..... 24-0261
Pharm Cruzeiro 192 Bened Hyppolito..... 22-6893
Pharm Crystal 588 B Mesquita..... 48-0021
Pharm Dantas 326 Av 28 Setembro..... 48-0292
Pharm e Drog Brasileira 1331 24 Maio..... 29-4044
Pharm e Drog Freitas 112 S José..... 22-2266
Pharm e Drog Mem Sá 80 Av Mem Sá..... 22-1447
Pharm e Drog Mundial 118 S José..... 22-6932
Pharm e Drog Sta Helena 15 Alcindo Guanabara 22-6780
Pharm e Drog Ultramar 13 Chile..... 22-3979
Pharm Elite 245 Cattete..... 25-2889
Pharm Eloy 142 Cattete..... 25-3312
Pharm Elzy 27 Barcellos..... 27-5914
Pharm Esperança 616 Visc Pirajá..... 27-2859
Pharm Espirito Santo 89 Estacio Sá..... 22-7837
Pharm Excelsior 37 Cattete..... 25-3547
Pharm da Fé 148 Cabuçú..... 29-2212
Pharm Ferreira Pinto 5 Nerval Gouvêa..... 29-3675
Pharm Ferreira Santiago 637 S Christovão..... 28-3500
Pharm Fidelidade 466 S Freo Xavier..... 48-3360
Pharm Figueiredo 33 Carioca..... 22-3859
Pharm Filgueiras Lima 466 24 Maio..... 29-0771
Pharm Fonseca 628 Arch Cordeiro..... 29-0799
Pharm Forzani 1029 24 Maio..... 29-1302
Pharm Franca 141 Passagem..... 26-1185
Pharm Gama 221 Pereira Nunes..... 48-3431
Pharm Garrido 42 Gen Sampaio..... 28-4282
Pharm Geral 153 Sen Pompeu..... 24-6696
Pharm Globo 252 Av Freo Bicalho..... 22-1773
Pharm Gloria 90 Gloria..... 25-0010
Pharm Gomes Freire 124 Av Gomes Freire.... 22-4139
Pharm Gonzaga 70 Andradas..... 23-5127
Pharm Grajahú 454 B Bom Retiro..... 29-2807
Pharm Guanabara 5 Sen Pompeu..... 24-4963
Pharm Guanabara 35 Lapa..... 22-8959
Pharm Guanabara 261 Licinio Cardoso..... 28-0909
Pharm Guanabara 6A Passagem..... 26-3658
Pharm Heitor Sampaio 30 Ev Veiga..... 22-3191
Pharm Helio 816 Av Democraticos..... 29-6681
Pharm Homœopatha 907 Uranos..... 29-6232
Pharm Homœopatha Ideal 875 B Mesquita..... 48-5865
Pharm Homœopatha Lago & C 53 Sen Euzebio.. 24-5800
Pharm Homœopatha Pecego 161A Buenos Aires.. 24-5014
Pharm Homœopatha Stuart 45 Hadd Lobo..... 22-7479
Pharm Homœopatha Uranus 20 Constituição.... 22-1393
Pharm Homœopathica Araujo 288C Anna Nery.. 29-3393
Pharm Humanitaria 5 Estr Mar Rangel..... 29-8126
Pharm Ideal 13 Bella..... 28-3663
Pharm Imperial 279 Pereira Nunes..... 48-1581
Pharm Imperio 23 Mattose..... 28-6906
Pharm Independencia 1 Gen Roca..... 48-3805
Pharm do Indio 224 Anna Nery..... 28-4110
Pharm Internacional 299 Buenos Aires..... 24-3914
Pharm Ipanema 32 Freo Octaviano..... 27-1426
Pharm Isis 213 Laranjeiras..... 25-0535
Pharm Itabaiana 3A Itabaiana..... 48-4672
Pharm Itararé 36 23 Agosto..... 29-6661
Pharm Jacy 352 Cattete..... 25-1596
Pharm Jacy 352 Cattete..... 25-2908
Pharm Jarbas 607A S Christovão..... 28-4598
Pharm Jorge 301 C Bomfim..... 48-3863
Pharm Juiz de Fóra 179A Juiz Fóra..... 48-3789
Pharm e Laboratorio Campos Heitor 228 24 Maio 29-0684
Pharm e Laboratorio Sta Maria 100 Livramento 24-3079
Pharm Lacerda 832 C Bomfim..... 48-0443
Pharm Lapa 18 Lapa..... 22-2250
Pharm Laranjeiras 458 Laranjeiras..... 25-0098
Pharm Leal 461 Hadd Lobo..... 28-1277
Pharm Leblon 201A Av Ataulpho Paiva..... 27-0261
Pharm do Leme 46 Salv Corrêa..... 27-2352
Pharm Lemos 660 Copacabana..... 27-2347
Pharm Levy 25 Bento Ribeiro..... 24-0412
Pharm Liberalli 162 Prç Mar Deodoro..... 28-2389
Pharm Linhares 1039 B Mesquita..... 48-0255
Pharm Lins 503 Lins Vasconcellos..... 29-1919
Pharm Londres 28 Prç Vieira Souto..... 22-1067
Pharm Lourdes 128 Cosme Velho..... 25-1185
Pharm Macedo 151 B Bom Retiro..... 29-4244
Pharm Macedo 120 Freo Eugenio..... 28-2586
Pharm Machado 19 Pedro Alves..... 24-4824
Pharm Machado 44 Camerino..... 24-3950
Pharm Madureira 79 Estr Mar Rangel..... 29-8290
Pharm Mafra 9 Julio Carmo..... 24-1458
Pharm Magioli 279 C Bomfim..... 28-4892
Pharm Maia 69 B S Felix..... 24-4859
Pharm Mangueira 665 S Freo Xavier..... 48-0058
Pharm Manso Sayão 13 Prç Duque Caxias..... 25-2365
Pharm Marechal Floriano 65 Av Mar Floriano.. 24-3781
Pharm Maria da Graça 6 r Nove..... 29-3128
Pharm Martins 28 Leopoldina Rego..... 29-6059
Pharm Mattos 98 Almte Alexandrino..... 22-4545
Pharm Mattoso 47 Mattoso..... 28-3602
Pharm Mauá 21 S Freo Prainha..... 24-1320
Pharm Max 46 Prç Cond Frontin..... 28-5326
Pharm Mello 86 Catumby..... 22-8045
Pharm Mendes 570 Copacabana..... 27-3347
Pharm Mendes 570 Copacabana..... 27-3617
Pharm Mercez 195A Visc Sta Isabel..... 48-4558
Pharm Minerva 175 Itapirú..... 28-4428
Pharm Minerva 993 S Freo Xavier..... 29-3557
Pharm Modelo 99 Sen Pompeu..... 24-1403
Pharm Moderna 451 Vol Patria..... 26-2432
Pharm Moderna 382 Riachuelo..... 22-6338
Pharm Moema 23 Av Salv Sá..... 22-3975
Pharm Montevidéo 385 Montevidéo..... 29-6533
Pharm Moreira 589 Copacabana..... 27-1541
Pharm Moreira 589 Copacabana..... 27-3994
Pharm Moreira 338 Visc Pirajá..... 27-3747
Pharm Moura 244 Vol Patria..... 26-2621
Pharm Moura Brasil 35 Uruguayana..... 22-2433
Pharm Moura Brasil 35 Uruguayana..... 22-7870
Pharm Murtinho 58 Gonç Dias..... 22-1377
Pharm Nacional 42 Mach Coelho..... 22-3175
Pharm Nações 42A Prç Nações..... 29-6382
Pharm Natal 6A Prç Xavier Brito..... 48-0459
Pharm Normal 59 Sen Euzebio..... 24-3090

PHARMACIA MENDES

TELEPHONES 27-3347 e 27-3617 — RUA COPACABANA, 570

Unica no bairro que vende a preços de drogaria

COMPLETO SORTIMENTO DE ESPECIALIDADES PHARMACEUTICAS E PERFUMARIAS

OPTIMO E RAPIDO SERVIÇO DE ENTREGA A DOMICILIO

FABRICA
RUA FRANCISCO EUGENIO,243
PHONE 28-2412

PHAROL

PRODUCTOS PARA LIMPAR METAES, ALUMINIO, NICKELADOS, CHRISTOFLES, PRATA E OURO

Pharm N S Allivio 181 Bella..... 28-5748
Pharm N S Amparo 3040 Av Suburbana..... 29-8030
Pharm N S Apparecida 986 B Mesquita..... 48-5058
Pharm N S Apparecida 384 Laranjeiras..... 25-0910
Pharm N S Apparecida 310 Arch Cordeiro.... 29-0228
Pharm N S Bomfim 2 Anna Nery..... 28-5415
Pharm N S Conceição 18 Marq S Vicente..... 27-1138
Pharm N S Gloria 168 Laranjeiras..... 25-3071
Pharm N S Gloria 229 Arist Lobo..... 28-1400
Pharm N S Lourdes 766A B Mesquita..... 48-5294
Pharm N S Lourdes 817A Copacabana..... 27-0592
Pharm N S da Paz 65 Maria Quiteria..... 27-0583
Pharm N S da Penha 1385 Uranos..... 29-6083
Pharm N S da Penha 2679 Av Suburbana..... 29-2308
Pharm N S do Rosario 9 Prç Encantado..... 29-4927
Pharm Nova 365 Vol Patria..... 26-3058
Pharm Nova York 14 Av Nova York..... 29-6113
Pharm Oliveira 121 Catumby..... 22-8036
Pharm Oriental 77 Av Salv Sá..... 22-0996
Pharm Oriente 283 Lino Teixeira..... 29-4237
Pharm Orlando Rangel 343 Av Mem Sá..... 22-9453
Pharm Orlando Rangel de Botafogo
490 Pr Botafogo 26-0217
Pharm Orlando Rangel de Maracanã
268 S Frco Xavier 28-2817
Pharm Paiva 594 Jard Botanico..... 26-3157
Pharm Paris 120 Carmo Netto..... 22-6051
Pharm Pasteur 56 D Romana..... 29-2828
Pharm Paulicéa 894A Copacabana..... 27-4518
Pharm Paulista 9 Estacio Sá..... 22-5298
Pharm Paulista 9 Estacio Sá..... 22-7961
Pharm Paulo 100 Gen Pedra..... 24-5748
Pharm Perissé 439 Av 28 Setembro..... 48-2781
Pharm Phenix 11 Av Mem Sá..... 22-4927
Pharm Pilar 5 Estr Nova Pavuna..... 29-0668
Pharm Pinheiro 182 José Reis..... 29-1032
Pharm Pinto 351 Vol Patria..... 26-2424
Pharm Pinto 351 Vol Patria..... 26-3322
Pharm Pinto 428 24 Maio..... 29-0243
Pharm dos Pobres 60 Estr Mar Rangel..... 29-8363
Pharm Polybio 83 Siqueira Campos..... 27-3147
Pharm Popular 272 Arch Cordeiro..... 29-1003
Pharm Popular 86 Cattete..... 25-2115
Pharm Previdente 152 Vol Patria..... 26-3156
Pharm Primavera 622 Arch Cordeiro..... 29-1595
Pharm Progresso 55 Av Mar Floriano..... 24-5184
Pharm Radium 370 B Bom Retiro..... 29-1732
Pharm Ramos 314 Marq Sapucahy..... 22-8636
Pharm Raul Pereira 154 Av Mar Floriano..... 24-0410
Pharm Redemptora 1383 24 Maio..... 29-1241
Pharm Rego Barros 24 Misericordia..... 23-0340
Pharm Reis 456A B Mesquita..... 48-5796
Pharm Rex 153 Hadd Lobo..... 28-5101
Pharm Riachuelo 391 Riachuelo..... 22-9227
Pharm Riachuelo 440 24 Maio..... 29-0553
Pharm Rio 152 S Luiz Gonzaga..... 28-2405
Pharm Rio Comprido 238 Arist Lobo..... 28-1535
Pharm Rio d'Ouro 46 Padre Januario..... 29-4143
Pharm Riograndense 681 Av Amaro Cavalcanti... 29-1252
Pharm do Rocha 368 Anna Nery..... 29-1494
Pharm Rodolpho 155 B S Felix..... 24-3558
Pharm Rodrigues 309 Visc Pirajá..... 27-4817
Pharm Rossini 1255 C Bomfim..... 48-1723
Pharm Salutar 2798 Av Suburbana..... 29-4201
Pharm Salvador de Sá 179 Av Salv Sá..... 22-9662
Pharm Sampaio 665 24 Maio..... 29-4454
Pharm Sampaio 193 Bella..... 28-2068
Pharm Samuel 92 Passagem..... 26-2492
Pharm Sanitaria 12 Fr Caneca..... 22-8147
Pharm Sta Clara 245 Sto Christo..... 24-6042
Pharm Sta Elisa 40 Visc Maranguape..... 22-3172
Pharm Sta Elisa 451 Hadd Lobo..... 28-1024
Pharm Sta Gemma 217 Sacc Cabral..... 24-1515
Pharm Sta Isabel 329 Mariz Barros..... 28-1942
Pharm Sta Maria 367 B Mesquita..... 48-1076
Pharm Sta Olga 26 Estacio Sá..... 22-5474
Pharm Sta Rita 521 S Christovão..... 28-7744
Pharm Sta Therezinha 465 Visc Itauna..... 22-8904
Pharm Sta Therezinha 56 Ant Salema..... 48-3547
Pharm Sta Therezinha 476 Dias Cruz..... 29-3483
Pharm Sta Therezinha de Jesus 280 Cattete... 25-0724
Pharm Sto Affonso 237 B Mesquita..... 28-3936
Pharm Sto Antonio 145 Dr Bulhões..... 29-3136
Pharm Sto Antonio 408 Goyaz..... 29-4892
Pharm Sto Expedito 1026 B Mesquita..... 48-0838
Pharm Sto Ignacio 21 S Clemente..... 26-1673
Pharm Santos 436 C Bomfim..... 48-1738
Pharm Santos Dumont 165 Sacc Cabral..... 24-3909
Pharm S Christovão 128 Bernard Campos..... 29-3907
Pharm S Christovão 418 S Christovão..... 28-4383
Pharm S Francisco 420 S Frco Xavier..... 48-2042
Pharm S Geraldo 40A 8 Dezembro..... 28-2080
Pharm S Januario 46 S Januario..... 28-4342
Pharm S João Baptista 2 Gen Polydoro..... 26-0763
Pharm S Joaquim 173 Av Mar Floriano..... 24-4013
Pharm S Jorge 248 S Luiz Gonzaga..... 28-4340
Pharm S Jorge 99 Eng Dentro..... 29-3384
Pharm S José 450A Cel Rangel..... 29-8136
Pharm S José 39 Eng Dentro..... 29-2789
Pharm S Lucas 1005 24 Maio..... 29-1427
Pharm S Luiz 317 Demetrio Ribeiro..... 26-3159
Pharm S Paulo 666A S Luiz Gonzaga..... 28-6052
Pharm S Sebastião 90 Comte Maurity..... 22-7505
Pharm S Sebastião del Castillo 1215 Av Suburbana 29-4765
Pharm S Thiago 240 C Bomfim..... 28-1489
Pharm Sergipe 3 S Frco Xavier..... 28-2279
Pharm Sete 29 Prç B Drummond..... 48-4887
Pharm Silva e Araujo 1007 24 Maio..... 29-2597
Pharm Silveira 106 Hadd Lobo..... 22-2435
Pharm Soberana 372 Figueira Mello..... 28-5814
Pharm Souza 5 Fr Caneca..... 22-4144
Pharm Sul America 236 Senhor Passos..... 24-3083
Pharm Sul Americana 335 Fig Mello..... 28-2790
Pharm Sylvio 65 Ypiranga..... 25-4167
Pharm Theodoro Abreu 245 Vol Patria..... 26-0101
Pharm Torres 46 Invalidos..... 22-3554
Pharm Triunfo 89 Lg Guimarães..... 22-2781
Pharm União 54 Harmonia..... 24-3985
Pharm União 142 Prç Santos Dumont..... 27-3447
Pharm Urca 102A Mar Cantuaria..... 26-0913
Pharm Uruguay 590 B Mesquita..... 48-3025
Pharm Uruguayana 208 Uruguayana..... 24-2508
Pharm Vera Cruz 147 Lavradio..... 22-2661
Pharm Verdun 1065 B Mesquita..... 48-5592
Pharm Victoria 132 Nabuco Freitas..... 24-2464
Pharm Villa Isabel 285 Av 28 Setembro..... 48-5631
Pharm Ypiranga 156 Gen Polydoro..... 26-1234
Pharm Werneck 7 Ourives..... 23-2666
Pharm Werneck laborat 50 2º Moncorvo Filho.. 24-4884
Pharol usinas chimicas 243 Frco Eugenio..... 28-2412
Pharol de Bomsuccesso ferrag 11 Cardoso Moraes 29-6098
Pharol de Ramos Ao ferrag 6 4 Novembro..... 29-6425
Phenicio Club 5 2º Alcindo Guanabara..... 22-7512
Philatelica Universal Ltda matriz 75 1º Ouvidor 23-4707
Philippi J E r 650 Av Atlantica..... 27-1926
Philips do Brasil S A
Todas as Secções e Deposito 7 11º Prç Mauá 23-1870
Rêde particular
Directoria 7 11º Prç Mauá..... 23-4773
Gerencia 7 11º Prç Mauá..... 23-5352
Secção Commercial 7 11º Prç Mauá..... 23-2590
Officina 7 11º Prç Mauá..... 23-1870
Phillips F E dent 257 1º Av R Branco..... 22-0414
Phillips F E dr r 310 Av Vieira Souto..... 27-1766
Phoenix Assurance Co Ltd of London seguros
145 Quitanda 23-1955
Photo Alberto 101 1º Republ Perú..... 22-0107
Photo Allemã 66 1º Carioca..... 22-6022
Photo Annunciato 137 6º s 612 Av R Branco.. 23-2795
Photo Arthur 29 1º Carioca..... 22-3123
Photo Bellas Artes 57 1º Carioca..... 22-8788
Photo Braz 51 1º Prç Tiradentes..... 22-7097
Photo Copia 64 S José..... 22-6342
Photo Elias 23 1º Carioca..... 22-1635
Photo Guarany 27 1º s 4 Carioca..... 22-9489
Photo Halifax 120 1º Buenos Aires..... 23-5333
Photo Iris 43 1º Carioca..... 22-1264
Photo Jerry 8 1º Carioca..... 22-4669
Photo Max Rosenfeld 7 12º s 1224 Prç Floriano 22-4716
Photo Mimosa 106 Gen Camara..... 23-1458
Photo Nicolas 55 2º Prç Floriano..... 22-0226
Photo Primo 229 1º Av Mar Floriano..... 24-1410
Photo Quesada 235 Arch Cordeiro..... 29-3240
Photo Rembrandt 104 Av R Branco..... 22-1610
Photo Sirota 147 1º Av R Branco..... 22-3276
Photo Stuckert 55 3º s 3 Prç Floriano..... 22-7865
Photo Trianon 11 1º Carioca..... 22-8417
Photogr dos Amadores 82 7 Setembro..... 22-2466
Photogr Bravo 70 Mach Coelho..... 22-5542
Photogr Camara 9 1º Prç Tiradentes..... 22-2823
Photogr Medina 19 1º Gonç Dias..... 22-6665
Photogr Musso 123 2º s 1 Republ Perú..... 22-8977
Photogr Plus Ultra 110 4º Av R Branco..... 22-5504
Photogr Quesada 1363 24 Maio..... 29-2304
Photogravura O Cruzeiro 33/5 2º 13 Maio..... 22-4226
Photogravura Viennense 162 1º Lavradio..... 22-1128
Pianka Anna r 284 Av Vieira Souto..... 27-1357
Piano Moderno Ao 319 Av Mem Sá..... 22-9459
Piasecka Pola r 8 1º Benj Constant..... 25-2116
Piatigorsky Isaac r 52 Alfredo Chaves..... 26-2282
Piatti Figueiredo & C import 49 D Manoel.... 23-1309
Piatti Valentino r 42 1º Taylor..... 22-4439
Picaluga Darcy r 33 c 1 Pinto Figueiredo..... 48-4351
Picanço Filho Miguel r 543 Uruguay..... 48-3243
Piccinini Elisa r 48 2º Republ Perú..... 22-1673
Piccoli Zaira r 17 Ld Gloria..... 25-0753
Pichel George F r 17 Garcia D'Avila..... 27-4232
Pick Alexandre cabell 45 1º Uruguayana..... 22-0758
Pick & C Ltda Alexandre armar 3 Carmo..... 23-1278
Pickmann A 6 c 1 Tavares Bastos..... 25-0239
Picollo & C L prep chim 26 1º Sen Dantas... 22-6203
Picone & C loter 303B Arch Cordeiro..... 29-0802
Picone Domingos r 56 Araripe Junior..... 48-5503
Picorelli José dr r 42 Av Carlos Peixoto..... 26-2198
Picot Productos 253 Av Mem Sá..... 22-4737
Piedade João Caetano r 44 Angelo Agostini..... 48-4087
Piedade Zilda r 170 1º Cattete..... 25-0931
Piegas Cunha Arnoldo r 176 Dom Ferreira..... 27-3031
Pieranti Francisco r 35 Marq Valença..... 28-8845
Pieri Renato r 79 Cardoso Junior..... 25-2910
Pierlot P Georges eng 7 13º s 1314 Prç Mauá 23-4894
Piero Fioravanti Di med cons
33/7 13º s 1310 Alvaro Alvim 22-7882
Piero Fioravanti Di dr r 206 Prof Gabizo.... 28-5524
Pieroni José r 27 B Iguatemy..... 28-6264
Pierre & C ferro 183 Frco Eugenio..... 28-7939
Pierre Cesar r 834 Copacabana..... 27-4552
Pierre Eloy João r 262 c 19 Dr Sattamini..... 28-5531
Pierre Frederic r 531 4º Laranjeiras..... 25-3739
Pierre T cabell senhoras 335 1º Cattete..... 25-2471
Pierro Francisco Mario calç 231 Visc Itauna.. 24-6591
Piersanti Antonio r 63 1º Carlos Sampaio.... 22-3136
Piersol W B r 96 5º Copacabana..... 27-2245
Piesche Carlos r 603 1º Prud Moraes..... 27-5503
Piffczyk Léo r 366A 2º Laranjeiras..... 25-3646
Piffero Bernardo adv escr 79 1º Rosario..... 23-4184
Piffero Bernardo dr r 3 5º Sen Dantas..... 22-9053
Pik Rackel r 107 1º Av Gomes Freire..... 22-0098
Pilade Giacomini r 7 2º Pires Almeida..... 25-1968
Pilar Alves Souza José r 19 Prof Valladares.. 48-3904
Pilar Drumond I r 28 Sen Muniz Freire..... 48-1424
Pilar Gastão r 54 Prof Valladares..... 48-1197
Pilar Norma r 94 1º Bento Lisboa..... 25-4268
Pilkington Brothers (Brazil) Ltda
213/19 Av Venezuela 24-5006
Pilkington Brothers (Brazil) Ltda
213/19 Av Venezuela 24-1602
Pillar David dr r 29 Corrêa Vasques..... 22-4952
Pillar Oswaldo dr r 72 Araujo Lima..... 48-5769
Pillar Soares Senhorinha r 31 5º Prç Floriano.. 22-3700
Pilotto Victorio pensão 52 Prç Cond Frontin.. 28-2667
Pimenta de Abreu João 22A 2 Dezembro..... 25-1516
Pimenta Bittencourt & C comm
103 1º s 2 Av R Branco 23-0535
Pimenta Bueno A L med cons
73 1º s 3 7 Setembro 23-2245
Pimenta Bueno Alfredo Leal dr r 35 João Alfredo 48-3617
Pimenta Bueno Orlando dr r 75 Bulhões Carvalho 27-2736
Pimenta Carlos A de Figueiredo r 279 S Clemente 26-2226
Pimenta Cunha Elisiario dent
55 11º Prç Floriano 22-0032
Pimenta & Fabião carv 538 Sen Euzebio..... 24-0710
Pimenta Felix r 9 Sta Therezinha..... 28-7970
Pimenta & Ferreira Ltda *bancos 130 1º Quitanda* 23-0854
Pimenta Gastão r 106 C Baependy..... 25-2744
Pimenta Guimarães Antonio vva r
60 Min Viveiros Castro 27-3200
Pimenta José Joaquim ferr 153 Bomfim..... 28-0072
Pimenta José Maria rest 7 Clapp..... 23-1531
Pimenta Magalhães Joaquim dr r
1061 6º Copacabana 27-5808
Pimenta Manoel r 132 Pereira Landin..... 29-6759
Pimenta Mario Mattos r 109 1º Djalma Ulrich 27-3290
Pimenta Mary r 226A 2º Av Mem Sá..... 22-8325
Pimenta de Mello A S r 227 Prof Gabizo.... 28-0452
Pimenta de Mello & C escr 34 Tv Ouvidor..... 23-5410
Pimenta de Mello & C livr e papel 34 Tv Ouvidor 23-2475
Pimenta de Mello & C offic 419 Visc *Itauna*.. 22-3336
Pimenta de Mello Filho José r 17 Bambina.... 26-2615
Pimenta Pacheco & C escr 137 Ourives..... 24-5028
Pimenta Pacheco & C garage 211 Gen Pedra.. 24-1291
Pimentel Amadeu A L r 124 Souza Lima..... 27-7503
Pimentel Americo Araujo comte r 963 Copacabana 27-1743
Pimentel Americo Gesteira r 63 Sto Affonso.... 48-2531
Pimentel Avelino Dias r 814 Barata Ribeiro.. 27-4791
Pimentel Barbosa M C aparts 10 Pr Flamengo 25-3687
Pimentel Barboza Mario Bello r 10 Sen Furtado 28-4279
Pimentel Bias cel r 125 C Baependy..... 25-3864
Pimentel Brandão Maria r 36 B S Francisco.. 48-5075
Pimentel & C J constr 147 Andradas..... 24-2100
Pimentel & C Ltda Lino banco 71 Th Ottoni.. 23-0015
Pimentel Carlos dr r 677 Prud Moraes..... 27-0236
Pimentel Carlos Barreto r 374 S Frco Xavier... 48-0426
Pimentel D laborat 238A Av Mem Sá..... 22-8897
Pimentel Duarte adv escr 100 1º Buenos Aires 23-2224
Pimentel Duarte adv escr 100 1º Buenos Aires 23-4223
Pimentel Duarte J C r 80 Barata Ribeiro..... 27-3116
Pimentel Edith r 46A 1º José Vicente..... 48-5226
Pimentel Edmundo r 14 Capt Felix..... 28-1864
Pimentel Fernando Augusto r
185 1º Bulhões Carvalho 27-3036
Pimentel Gastão capt r 67 Villela Tavares..... 29-3231
Pimentel Gilberto r 63 Pinh Machado..... 25-3264
Pimentel Honorio Santos dr r 20 Silva Rabello 29-0409
Pimentel José r 64 Gloria..... 25-3698
Pimentel José Maria Diniz r 49 c 7 S Frco Xavier 28-1900
Pimentel Julio dr r 244 Dr Sattamini..... 28-5258
Pimentel Julio r 76 Domicio Gama..... 28-6765
Pimentel Léo d'Arinos r 177 Victor Meirelles.. 29-4343
Pimentel Lucia Lobo r 37 B Jaguaribe..... 27-1427
Pimentel Manoel B escr 24 Gen Polydoro..... 26-2101
Pimentel Margarida r 56 c 13 19 Fevereiro.... 26-4445
Pimentel Moura Antonio r 67 Nova São..... 29-6371
Pimentel Oscar Santos dr r 28 *Euclydes Cunha* 28-1502
Pimentel Osmundo r 14 Tv S Vicente..... 28-0523
Pimentel Paulo Cezar r 85 24 Maio..... 29-0833
Pimentel e Silva Alamiro r 48 Justiniano Rocha 48-0289
Pimentel Simone r 67 1º Pires Almeida..... 25-0506
Pina Gouvêa & C 58A 7 Setembro..... 23-4045
Pina Gouvêa José Maria r 553 Av Paulo Frontin 28-0330
Pina Manoel mech 80 Gothemburgo..... 28-5442
Pinaud E escr 171 1º Rosario..... 23-5564
Pinaud E r 212 Victor Meirelles..... 29-3450
Pinelli Pedro r 191 1º Visc Sta Isabel..... 48-2497
Pinguim radios 121 Ouvidor..... 22-9223
Pinhão N armz 321 Manoel Victorino..... 29-4616
Pinheiro A escr 21 1º S Bento..... 23-2727
Pinheiro A r 113 Demetrio Ribeiro..... 26-2829
Pinheiro Abel r 38 c S Cunha..... 22-3584
Pinheiro Abel Mendes r 22 Dias Rocha..... 27-2804

PHARMACIA COUTINHO
Telephone 28-0293
Rua Conde de Bomfim N.º 98 —— RIO DE JANEIRO

COMPLETO SORTIMENTO DE DROGAS E ESPECIALIDADES PHARMACEUTICAS NACIONAES E ESTRANGEIRAS
—— PERFUMARIAS FINAS E ARTIGOS CONGENERES ——
ATTENDE-SE A QUALQUER HORA DA NOITE
—— ENTREGAS RAPIDAS A DOMICILIO ——

Pinheiro Adelaide Fernandes r 59 c 7 Demetrio Ribeiro 26-2711
Pinheiro Adhemar escr 91 9º s 4 Av R Branco 23-3615
Pinheiro Adhemar r 61 Cardoso Junior..... 25-0479
Pinheiro Adriano Rodrigues r 63 Ramon Franco 26-0660
Pinheiro Affonso r 26 Marq *Valença*..... 28-3267
Pinheiro Afra Mendonça r 55 Av Maracanã.... 28-3240
Pinheiro Albino Silva r 76 8 Dezembro..... 28-2006
Pinheiro Alexandre Martins r 327 Visc Sta Isabel 48-3343
Pinheiro Alexandre Rodrigues tintur 42 Bella.. 28-5130
Pinheiro Alfredo dr r 10 Pompeu Loureiro..... 27-1840
Pinheiro Alfredo Alves r 56 1º Av Salv Sá.... 22-4471
Pinheiro Alvaro r 19 Cons Leonardo..... 24-3492
Pinheiro Amaral A A med cons 183 1º Visc Pirajá 27-4715
Pinheiro Americo r 70 5º Passeio..... 22-5311
Pinheiro de Andrade Armando capt corv r 161 Leopoldo Miguez 27-5790
Pinheiro de Andrade Jayme adv escr 56 3º Gen Camara 23-0965
Pinheiro de Andrade José dr r 51 Belfort Roxo 27-3217
Pinheiro Annita 117 1º Andradas..... 24-6214
Pinheiro Antonio 120 1º Bento Lisboa..... 25-3961
Pinheiro Antonio Guimarães r 21 Lacerda Coutinho 27-0168
Pinheiro Antonio Marques r 12 Martins Ferreira 26-1058
Pinheiro Antonio Marques r 254 Almte Cockrane 28-1094
Pinheiro Barros Aguinaldo r 445 Dias Cruz.... 29-0463
Pinheiro de Barros & C Ltda chap 70 Quitanda 23-4803
Pinheiro Bellarmino r 527 B Bom Retiro..... 29-4009
Pinheiro Bento r 26 Andrade Pertence..... 25-2866
Pinheiro Borda Manoel r 546 e 14 C Bomfim... 48-1020
Pinheiro & C Antonio da Silva armar e brinquedos 115 Alfandega 23-2451
Pinheiro & C Antonio da Silva armar e brinquedos filial 52 7 Setembro 23-3879
Pinheiro C C dent 54 3º Ouvidor..... 23-4007
Pinheiro & C J anilinas 39 Beco Bragança.... 23-2528
Pinheiro & C P 115 Sant'Anna..... 24-4148
Pinheiro Carlos r 96 1º 19 Fevereiro..... 26-1280
Pinheiro Cassia S r 64 Oriente..... 22-5337
Pinheiro & Cerqueira Ltda escr 16 1º Senhor Passos 23-3569
Pinheiro Chagas Djalma adv escr 33 2º Gen Camara 23-1145
Pinheiro Chagas Djalma dr r 189 Sen Vergueiro 25-2761
Pinheiro Chanas José r 136A c 6 Vol Patria... 26-4313
Pinheiro Daniel dr r 305 B Jaguaribe..... 27-4224
Pinheiro Domingos C r 137 Sen Pompeu..... 23-6014
Pinheiro Domingues conde escr 70 1º Sen Dantas 22-0917
Pinheiro Domingues E José r 462 S Clemente... 26-0242
Pinheiro Elvira r 19 Parahyba..... 28-4568
Pinheiro Enock R escr 106 3º S Pedro..... 23-4096
Pinheiro Evangelina M B r 15 Cons Olegario.. 48-1582
Pinheiro Filho Antonio Duarte r 1984 Av Suburbana 29-0715
Pinheiro Filho João dr r 153 Barata Ribeiro.. 27-5328
Pinheiro Fonseca M dr r 64 Benj Constant.... 25-1288
Pinheiro Francisco r 24 Farani..... 26-1612
Pinheiro Gandelman r 75 Nisia Floresta..... 48-4089
Pinheiro Geraldo dent 44 1º Republ Perú..... 22-9683
Pinheiro Guilherme Corlett r 125 Lopes Quintas 26-2340
Pinheiro Guimarães dr r 35 Vol Patria..... 26-4189
Pinheiro Guimarães & C ferragens
Contabilidade 87/9 1º Visc Inhauma.... 23-0306
Expedição 87/9 Visc Inhauma..... 23-0442
Balcão 87/9 Visc Inhauma..... 23-0338
Deposito 228/32 Equador..... 24-2872
Secção Ferro 87/9 Visc Inhauma..... 23-1344
Pinheiro Guimarães Francisco Elysio dr r 81 Moraes Silva 28-5158
Pinheiro Guimarães Gabriel despach municip 343 S Pedro 24-6826
Pinheiro Guimarães Jorge dr r 123 Souza Barros 29-1952
Pinheiro Guimarães Lauro escr 16 1º Senhor Passos 23-3569
Pinheiro Guimarães Luiz med cons 104 5º s 506 Uruguayana 23-4120
Pinheiro Guimarães Plinio adv escr 81A 2º Alfandega 23-5418
Pinheiro Guimarães Plinio dr r 30 Alegrete..... 25-3893
Pinheiro Guimarães Samuel comte r 23 S Raphael 48-5046
Pinheiro Herculano r 192 Antonia Alexandrina.. 29-8336
Pinheiro Hugo r 324 c 9 Uruguay..... 48-4808
Pinheiro Iracindo Carvalhaes r 187 2º Humaytá 26-4411
Pinheiro Iride 108 Paysandú..... 25-3418
Pinheiro Irmão & C J constr 301 Fr Caneca.. 22-8431
Pinheiro Irmão & C J constr 301 1º Fr *Caneca* 22-6308
Pinheiro Irmão & C J obra Copacabana..... 27-0546
Pinheiro & Irmão Casemiro carv 10 Leite Abreu 48-5529
Pinheiro Jayme Andrade cinemat 95 Lapa..... 22-2898
Pinheiro João r 30 Augusta..... 22-4380
Pinheiro João Rodrigues dr r 74 c 13 Mar Bittencourt 29-2328
Pinheiro Joaquim r 115 1º Lavradio..... 22-7911
Pinheiro Jorge & C carv 97 Passagem..... 26-2932
Pinheiro José r 66 Sen Vergueiro..... 25-2732
Pinheiro José Antonio 48 Gonç Dias..... 22-2512
Pinheiro José Joaquim Pires 6 Av Salv Sá.... 22-4817
Pinheiro José Martins r 26 Magnolias..... 27-5827
Pinheiro Josepha Villela r 381 *Lins Vasconcellos* 29-3222
Pinheiro Junior F A r 32 Ibituruna..... 28-7978
Pinheiro Junior & C ferrag Merc Munic lado ext 81/5 23-0146
Pinheiro Jor Francisco Assis r 393 1º Av Paulo Frontin 22-4172
Pinheiro Ladeira & C café commiss 32 1º Cons Saraiva 23-3812
Pinheiro Ladeira & C café 142 Sacadura Cabral 24-5094
Pinheiro Laura r 7A Ld Sen Dantas..... 22-6895
Pinheiro Leandro r 56 Pre Santos Dumont..... 27-4405
Pinheiro Luiz r 531 4º Laranjeiras..... 25-0004
Pinheiro Lydia r 19 Beco Rio..... 25-5190
Pinheiro Machado vva r 107 Bambina..... 26-0280
Pinheiro Machado A G r 78 Maia Lacerda.... 22-1297
Pinheiro Machado Angelo dr r 268 Marq S Vicente 27-2427
Pinheiro Machado Dulphe dr r 880 Copacabana.. 27-1420
Pinheiro Machado Filho Angelo med cons 129 3º Rosario 23-5799
Pinheiro Manoel C r 65 1º Lavradio..... 22-3357
Pinheiro Maria Barcellos r 26 Violante..... 29-4531
Pinheiro Maria Gomes r 69A 1º Carlos Carvalho 22-4234
Pinheiro Maria H Souza r 186 1º Sant'Anna.. 22-6084
Pinheiro Marlene r 598 1º Av Atlantica..... 27-2955
Pinheiro Mathias Sophia r 27 Mar Niemeyer... 26-1255
Pinheiro Mattos & C A louças 11/3 Andradas.. 22-3195
Pinheiro Moacyr r 201 Pre Mar Deodoro..... 28-1658
Pinheiro Nelide r 2 Freo Muratori..... 22-1544
Pinheiro & Nielebock Ltda perfum 24 1º Th Ottoni 23-3753
Pinheiro Noemia Soares r 80 *Medeiros Passaro* 48-3355
Pinheiro Nuno vva r 138 Raul Pompeia..... 27-2929
Pinheiro Oswaldo dr r 467 Estr Mons Felix.... 29-8209
Pinheiro P r 52 Av Julio Furtado..... 48-2476
Pinheiro Paulo Alberto r 168 Visc Itamaraty.. 28-6218
Pinheiro Pinto José carv 166 Reg Feijó..... 24-4907
Pinheiro & Porciuncula carv 273 Anna Nery... 29-3929
Pinheiro Porfirio Silva r 425 S Luiz Gonzaga 28-2650
Pinheiro Primo Sylvio r 260 Mariz Barros..... 28-4395
Pinheiro Quintino r 215A Gen Argollo..... 28-9209
Pinheiro Ramiro Jorge r 45 1º Acacias..... 27-5572
Pinheiro Raphael dr r 185 Toneleros..... 27-1547
Pinheiro Raul r 266 Humaytá..... 26-1668
Pinheiro Rodrigo Octavio r 56 *Maria Quiteria*.. 27-0234
Pinheiro Roitenberg r 38 c 5 Visc Caravellas... 26-3958
Pinheiro & Salvador café 10 Petropolis..... 22-8719
Pinheiro Sampaio J quit Merc Municipal lado ext 80 23-0429
Pinheiro dos Santos Silvio adv escr 90 1º Alfandega 23-1159
Pinheiro Silva Carlos r 17 1º Tv Silva Castro.. 27-5077
Pinheiro Silva Carlos A r 21 Pareto..... 28-6394
Pinheiro Silva Manoel quit 24 João Cardoso.... 24-2685
Pinheiro da Silva Paulo r 95 Paula Freitas.... 27-1896
Pinheiro Silvares & C 22 Tv Commercio..... 23-3126
Pinheiro Thomaz commissões 103 2º 1º Março 23-0867
Pinheiro de Vasconcellos vva r 108 Padre Januario 29-3420
Pinho Alzira r 74 Gen Argollo..... 28-7164
Pinho Anna r 184 1º Sta Luzia..... 22-9626
Pinho Annibal despach 75 1º Ourives..... 24-2556
Pinho Antonio r 15 Marqueza Santos..... 25-2102
Pinho Antonio dr r 431 Av Rodr Alves..... 23-6003
Pinho Armando dr r 118 Av Trapicheiro..... 28-3973
Pinho Bastos Gualter dr r 201 Dr Sattamini... 28-5713
Pinho Bernardino Ignacio r 122 Alvaro Ramos.. 26-0210
Pinho Braz Dias adv escr 70 4º s 4 Republ Perú 22-0183
Pinho & C A product chim 106 Ourives..... 24-3680
Pinho & C D comm 64 Senado..... 22-6440
Pinho & C J commissões 7 S Bento..... 23-3936
Pinho Carlos aparts 138 Alice..... 25-1016
Pinho Carlos Passos r 964 C Bomfim..... 48-0346
Pinho Edgar dr r 89 Bolivar..... 27-5893
Pinho F escr 14 1º Tv Ouvidor..... 23-2255
Pinho Figueiredo Ltda ferro 209/13 Sacc Cabral 24-0567
Pinho Francisco Martins r 75 Visc Ouro Preto.. 26-1472
Pinho Heitor dr r 63 Villela Tavares..... 29-2741
Pinho Homero dr r 164 1º Russell..... 25-0260
Pinho Humberto Soares dr r 139 19 Fevereiro.. 26-0827
Pinho J optica 100 3º 1º Março..... 23-0824
Pinho João r 90 Dr Sattamini..... 28-4020
Pinho João Guimarães r 39 Alexandre Ferreira.. 26-0069
Pinho João José armz 63 Invalidos..... 22-1500
Pinho Joaquim r 92 Tangará..... 29-6100
Pinho Joaquim Crespo r 6 Therezopolis..... 22-4084
Pinho Joaquim José r 51 Cel Cabrita..... 28-2388
Pinho Manoel Barbosa dr r 229 C Bomfim..... 28-1972
Pinho Manoel Silva r 263 C Bomfim..... 28-1156
Pinho Manoela r 248 1º Sta Luzia..... 22-4041
Pinho Ordalia r 101 1º Laranjeiras..... 25-0030
Pinho Osorio & C fabr chap sol 162 Uruguayana 23-3278
Pinho Paulo dr r 23 José Antonio Santos..... 27-2464
Pinho & Pinho comm 137 Gen Camara..... 23-3640
Pinho Rita Martins r 7 10º Pedro I..... 22-9788
Pinho & Santos L carv 55 João Felippe..... 29-3624
Pinho Sobrinho José Dias r 81 c 16 Sen Furtado 28-2207
Pinho Ubaldo dent 1/5 7º s 705 Lg Carioca... 22-0805
Pini & C J anilinas 17 6º s 65 Buenos Aires.. 23-5195
Pini & C J anilinas 79/81 Livramento..... 24-5517
Pini Carlos nickel 76 Conceição..... 24-6162
Pini Carlos r 31 Comte Prat..... 28-7973
Pini Jeanne Van Impe r 462 c 1 Laranjeiras... 25-0370
Pinkert Paulina r 66 Sant'Anna..... 24-4994
Pinkney A U Repr da International Standard Electric Corp Rêde particular 101 1º e 2º Av R Branco 23-2124
Pinkusz José dr r 7 Heraclito Graça..... 29-4247
Pinna Antonio Silva leit 20A B Bom Retiro... 29-4285
Pinna J Soares dr r 43 2º Duvivier..... 27-5215
Pinna João Soares vva comte r 43 2º Duvivier.. 27-5215
Pinna M Costa caixot 25 Conceição..... 22-6983
Pinna Noemia r 94 Paulino Fernandes..... 26-2033
Pinna Vinhaf & C Ltda fabr 60/2 Nicaragua.. 29-6145
Pinna Vinhaf & C Ltda 74 1º S Pedro..... 23-1273
Pinnock Fred r 99 2º Av Mem Sá..... 22-8952
Pinon Francisca Rosaura 24 Paulo Frontin..... 22-6561
Pinotti Mario dr r 218 12 *Maio*..... 27-5483
Pinta Moacyr desenh 112 1º Uruguayana..... 23-2663
Pinta Ratos pinturas 134 Salv Corrêa..... 27-3689
Pinto A C r 23 Liberdade..... 28-4740
Pinto A C r 350 Licinio Cardoso..... 29-3204
Pinto A P S bilhares 101 Sen Furtado..... 28-6193
Pinto A Silva ferr 13/5 Tv Oliveira..... 24-0536
Pinto Abel r 20A Anna Nery..... 28-7938
Pinto Accacio Pereira r 123 Abolição..... 29-3026
Pinto Adelino S dr r 72 Almte Cockrane..... 28-0921
Pinto Affonso r 127 João Romariz..... 29-6775
Pinto Aguiar Edgard 109 Laranjeiras..... 25-2257
Pinto Alberto offic 175 Sto Christo..... 24-2394
Pinto Alberto Corrêa r 38 Alzira Brandão..... 28-2461
Pinto Alexandre r 453A 1º S Freo Xavier..... 48-0344
Pinto Alexandre T r 386A C Bomfim..... 48-5607
Pinto Alfredo L S r 36 c 1 Jorge Lossio..... 28-2503
Pinto d'Almeida Antonio r 34 Radmacker..... 48-3168
Pinto de Almeida Antonio r 113 2 Dezembro... 25-4850
Pinto Almeida Emyndio café 118 Bento Lisboa.. 25-1305
Pinto de Almeida Filho Antonio dr r 99 Visc Sta Isabel 48-3712
Pinto d'Almeida Francisco access autom 34 Prç Vieira Souto 22-8250
Pinto de Almeida José r 53 Bispo..... 28-4792
Pinto de Almeida Marçal 63 1º Acre..... 23-2903
Pinto Alvaro Walter r 35 Caçapava..... 48-4706
Pinto Alves Cecilia Alencar r 29 Tv Sta Therezinha 26-3813
Pinto Amalia r 61 4º Bolivar..... 27-2879
Pinto Amando Archimimo gen r 548 C Bomfim 48-3951
Pinto Anna r 105 Benj Constant..... 25-3365
Pinto Antero chap 136 Uruguayana..... 23-2380
Pinto Antonio vidraceiro 36 Senhor Passos..... 24-3438
Pinto Antonio peixes Merc r XI 71/3..... 23-0211
Pinto Antonio aves e ovos 171 Gen Camara..... 23-0958
Pinto Antonio r 318 Marq Sapucahy..... 22-9726
Pinto Antonio dr r Mons Amorim..... 29-0837
Pinto Antonio José guarda livros 23 Prç Duque Caxias 25-1315
Pinto Antonio José r 83 *Rita Ludolf*..... 27-1008
Pinto Ariosto deputado r 107 Duvivier..... 27-4567
Pinto Ariosto escr 47 4º s 10 Quitanda..... 23-5755
Pinto Arminda Ferreira r 85 1º Paulo Frontin. 22-6500
Pinto Arminda Ferreira r 165 1º Sá Ferreira.. 27-5856
Pinto Armindo ponto autom Bambina..... 26-3760
Pinto Arnaldo Carlos r 116 B Torre..... 27-1826
Pinto Augusto dr r 484 Av Paulo Frontin..... 28-3920
Pinto Augusto Antonio r 187 Marq S Vicente.. 27-3569
Pinto Augusto Paulo med cons 111 5º s 507 Av R Branco 23-2290
Pinto Augusto Paulo dr r 29 c 3 Ladislau Netto 48-3532
Pinto d'Azevedo Joaquim r 3 Boa Vista..... 48-3366
Pinto d'Azevedo Joaquim r 92 5º *Copacabana*.. 27-6453
Pinto Azevedo Manoel despach 39 1º s 3 Mercado 23-4543
Pinto B r 177 C Bomfim..... 28-1579
Pinto Berthe Ulysses r 200A Av Mem Sá..... 22-2801
Pinto Barboza Francisco 156 Gen Camara..... 23-2833
Pinto Bastos & C armz 102 1º Março..... 23-1166
Pinto Braga Cincinato r 38 Clovis Bevilacqua... 48-3315
Pinto Brandão Alherto med cons 33/7 10º s 1005/6 Alvaro Alvim 22-6514
Pinto Brandão Alberto dr r 38 Felix Cunha... 28-3257
Pinto Bravo Guilherme dr r 115 Teixeira Junior 28-1417
Pinto C r 192 Gen Bellegarde..... 29-4042
Pinto & C A M 129/31 Ourives..... 24-5909
Pinto & C A Teixeira alfaiat 77 Ourives..... 24-5981
Pinto & C Domingues sabão 122 Gamboa..... 24-0377
Pinto & C José A S ferrag 164 Sen Euzebio.. 24-4425
Pinto & C Ltda Antonio carnes verdes 28 6º s 2 Mayrink Veiga 23-2462
Pinto & C Ltda Ewerton escr 34 1º S José... 23-0930
Pinto C Menezes Joaquim carv 98 Pereira Franco 22-4274
Pinto Camara Carolina vva r 32 Benj Constant.. 25-2064
Pinto Cardiano José joias 39 1º Uruguayana.... 22-0674
Pinto Carlos Frederico r 14 Henrique Pleiuss.. 48-1329
Pinto Carlos Freitas r 71 1º Bento Lisbôa.... 25-4751
Pinto Carlos Silva dr r 43 1º Duvivier..... 27-0164
Pinto Carlos Vaz r 78 Costa Lobo..... 28-1680
Pinto Carmen r 759 Estr Eng Pedra..... 29-6502
Pinto Carvalho & C alfaiat 144 1º Av R Branco 22-2471
Pinto Castro Carlos r 100 c 9 B Torre..... 27-2460
Pinto Catão Marcelindo r 41 3º Sen Dantas.... 22-3409
Pinto Cezar M madeiras 21 *Visc Itauna*..... 24-3960
Pinto Christiano Alves vva r 101 Moraes Silva.. 28-6968
Pinto Clodoveu Cayres conego 12 Henrique Dias 29-0505
Pinto Coelho Antonio 9 1º Beco Cancellas..... 23-0576
Pinto Coelho Armando r 171 c 2 Toneleros..... 27-0659
Pinto Coelho Constantino escr 205 2º Av Mar Floriano 24-2890
Pinto Coelho Constantino escr 205 2º Av Mar Floriano 24-2894
Pinto Coelho Henrique Vaz vva r 18 Artistas... 48-3416
Pinto Corrêa Daniel r 75 Ibituruna..... 28-4527
Pinto Costa & Irmão quit 117 Pedro Americo.. 25-0394
Pinto Costa & Irmão 32 Pedro Americo..... 25-1666
Pinto Cunha Abilio pad 59 *Livramento*..... 24-3975
Pinto da Cunha José r 229 André Cavalcanti... 22-7227
Pinto Dario dr 13 Pardal Mallet..... 28-4077
Pinto Dario r 21 Ld Faria..... 24-3425
Pinto Deoclecio Oliveira r 1228 Av Maracanã.. 48-4156
Pinto Dermeval dr r 72 Av Oswaldo Cruz..... 25-0894
Pinto Dique Manoel r 30 1ª casa Beco Araujos 28-1654
Pinto Domingos r 32 Jequiriçá..... 29-6598
Pinto Duarte Antonio Francisco r 119 c 7 Silva Pinto 48-2514
Pinto E P r 485 Av Pasteur..... 26-4062
Pinto Edith Paiva r 160 Aristides Lobo..... 28-4380
Pinto Edmundo Barreto dr r 26 2º *Alcindo Guanabara* 22-9430
Pinto Electrico O electr 26 Andradas..... 23-5770
Pinto Elisa Silva r 55 2º Ouvidor..... 23-5473
Pinto Enzo Carlos r 6 Fr Velloso..... 26-2539
Pinto Ernani dr r 33 *Farani*..... 26-2869
Pinto Eugenio Martins dr r 19 Almte Gonçalves 27-4595
Pinto F r 32 Luiz Barbosa..... 48-3882
Pinto F A drogas 139 1º Buenos Aires..... 23-5719
Pinto Fernando r 35 Haritoff..... 27-2414
Pinto & Ferreira quit 70 Bento Lisboa..... 25-4293
Pinto Ferreira Alberto r 95 2 Dezembro..... 25-1153
Pinto Ferreira & Irmão assucar 506 24 Maio.. 29-0660
Pinto Ferreira Ramiro r 99 Maria Quiteria.... 27-1062

Leite de Rosas
26-0725
INEGUALAVEL EMBELLEZADOR DA CUTIS !
Desodora o suor e perfuma permanentemente a pelle e as vestes.
DELICIOSO AROMA !

CIMENTO MAUÁ **Souza Sampaio & Cia. Ltda.** CELOTEX
GENERAL CAMARA, 73 DISTRIBUIDORES Tels.: 23-1920 - 23-1929

27-5335.

TELEPHONE DA SUCCURSAL DO PARAISO:

CASINO BALNEARIO ATLANTICO

Pinto Filho & C Manoel José escr
112 2º Uruguayana 23-5231
Pinto Filho & C Manoel José offic
86 Gothenburgo 28-4507
Pinto Filho Costa & C armz 191 Marq S Vicente 27-2389
Pinto Filho Jorge dr r 125 B Torre 27-1997
Pinto Fonseca vva r 24 Salvador Mendonça 28-1725
Pinto Fonseca Adriano r 119 19 Fevereiro 26-2025
Pinto Fonseca José dr r 616 C Bomfim 48-1925
Pinto Fonseca Luiz grav 163 1º Rosario 23-5735
Pinto Fonseca Luiz r 218 Almte Alexandrino 22-3021
Pinto Fonseca Manoel r 54 S João Baptista 26-3614
Pinto Fonseca Sobrinho Bernardino r 96 Gen Roca 48-3824
Pinto Francisca r 53 Ferreira Vianna 25-2158
Pinto Francisco r 467 C Bomfim 48-2231
Pinto Francisco Pereira dr r 19 Sabará 48-1196
Pinto Galvão Luiz r 4 Itapira 48-2046
Pinto & Giesta marcen 246 S Pedro 24-1115
Pinto Gomes Alice B B r 88A c 6 Salv Corrêa 27-0188
Pinto Gomes Bernardino escr
7 14º s 1420 Prç Mauá 23-1094
Pinto & Gomes M armz 94 Candelaria 23-2919
Pinto Guedes Mario cel r 64 Dr Sattamini 28-0276
Pinto Guedes Octavio C dr r 169 Ant Basilio 48-5501
Pinto Guimarães Alfredo r 9 Visc Caravellas 26-2409
Pinto Guimarães Antonio Buarque r
59 Osorio Almeida 26-1843
Pinto Guimarães & C 170 Buenos Aires 24-3192
Pinto Guimarães Mario r 9 Visc Caravellas 26-2409
Pinto Gustavo Ferreira r 37 Carlos Sampaio 22-9199
Pinto Hansi Barthold r 12 Duvivier 27-2032
Pinto Helena r 59 Corrêa Dutra 25-4194
Pinto Helena r 118 Pr Botafogo 25-2606
Pinto Horacio Teixeira r 158 Carvalho Alvim 48-5114
Pinto Ignacio commodos 294 1º Buenos Aires 24-2786
Pinto & Irmão aves 50 Mattoso 28-3406
Pinto & Irmão fabr café 159 S Christovão 28-0339
Pinto Isolina r 427 Nascimento Silva 27-5415
Pinto Isolina Fernandes r 147 c 79 S Clemente 26-1331
Pinto Izabel Augusta r 147 Corrêa Dutra 25-2103
Pinto J papel 85 Misericordia 23-5764
Pinto J r 110A c 1 Riachuelo 22-8982
Pinto J A alfaiat 132 1º Buenos Aires 23-3809
Pinto J Adherbal dr r 16 Elvira Machado 26-2279
Pinto J J r 1 José Mauricio 48-5255
Pinto J R r 28 Buarq Macedo 25-4299
Pinto João Lourenço r 112 Arist Lobo 22-1407
Pinto João Marcellino dr r 10 Tv Tamoyos 25-0885
Pinto José boteq 323 Lins Vasconcellos 29-4095
Pinto José 43 1º Sacc Cabral 24-0727
Pinto José Cupertino r 4 Dr Gaudie Ley 28-1891
Pinto José Pereira quit 261A Fr Caneca 22-6354
Pinto Julio r 42 c 5 Carv Monteiro 25-4024
Pinto Junior João Souza cel r 591 B Mesquita 48-4491
Pinto Junior José r 166 c 2 Mar Bittencourt 29-1995
Pinto Junior José Maria r 106 B Mesquita 28-3047
Pinto Junior Manoel Soares r 72 Alfredo Pinto 28-5657
Pinto Junior Salvador 39 3º Tv Ouvidor 23-4457
Pinto Junior Salvador adv r 111 2 Dezembro 25-0661
Pinto Juvenal dent gab 5/7 4º s 413 Lg Carioca 22-1546
Pinto L C r 23 Caruarú 48-1309
Pinto Laura r 13 Constante Ramos 27-1494
Pinto Leitão José café 254 Senado 22-2667
Pinto Leite Carlos r 46 2º Buenos Aires 23-3214
Pinto Lima José escr 18 1º s 2 *Rodr Silva* 22-9621
Pinto Lima Monzon & C explosivos
12 1º 1º Março 23-0968
Pinto Lima Pedro r 16 Dias Rocha 27-4024
Pinto Lopes & C Ltda
Exportação 199 3º Quitanda 23-4544
Gerencia 199 3º Quitanda 23-3716
Armazem 98 Pedro Alves 24-4370
Res Octaviano Pinto Lopes Ribeiro
82 2º Fig Magalhães 27-1510
Pinto Lucena & C sabão 35 Mercado 23-1555
Pinto Lucena & C chá e cêra etc 108 Rosario 23-2797
Pinto Luiz escr 99 1º Joaq Silva 22-4881
Pinto Luiz r 34 2 Dezembro 25-2466
Pinto Luiz r 215 Sant'Anna 22-8771
Pinto Luiz de Almeida r 79 Almte Gomes Pereira 26-2347
Pinto Luiz Oliveira r 7 4º Tv Eurycles Mattos 25-2382
Pinto Luiz Procopio maj r 74 Fr Pinto 29-2262
Pinto da Luz Arnaldo almte r 68 B Itapagipe 28-1828
Pinto da Luz Ezilda r 10 c 2 Tv Luz 22-7141
Pinto da Luz Heitor r 69 1º Grão Pará 29-2739
Pinto da Luz Luiz Felippe capt tte r
155 Pinto Guedes 48-2068
Pinto Luz Roberto r 20 Maria Quiteria 27-0456
Pinto Lydia Firmino r 87 Alzira Brandão 28-0421
Pinto Lyra J r 90 Gravatehy 29-2377
Pinto M prod pharm 101 2º s 4 1º Março 23-3168
Pinto M r 679 Copacabana 27-6408
Pinto M F ferrag 17 Cattete 25-3488
Pinto M Menezes dr r 158 Bambina 26-1805
Pinto M S caixot 229 Senhor Passos 24-2146
Pinto M T escr 53 Pedro I 22-2807
Pinto M Valverde r 2356A Av Suburbana 29-2748
Pinto Machado Aureliano 185 Paysandú 25-1156
Pinto Machado Henrique dr r
19 Bulhões Carvalho 27-4126
Pinto Manoel moveis 226 Buenos Aires 24-2947
Pinto Manoel dr r 56 Sta Sophia 28-6964
Pinto Manoel r 123 Cardoso Junior 25-3548
Pinto Manoel Ferreira Silva r 170 Gen Roca 48-2915
Pinto Manoel José r 139 Laranjeiras 25-0272
Pinto Manoel Maria r 148 c 7 Pereira Nunes 48-2712
Pinto Manoel Oliveira L r 49 Ld Gloria 25-1611
Pinto Manoel Torreggiani r 300 Visc Pirajá 27-3728
Pinto Marcella Gomes r 32 Gomes Carneiro 27-1414
Pinto Margarida r 90 c 9 Sta Clara 27-4445
Pinto Maria r 49 Arcos 22-4012
Pinto Maria Carlota T r 12 3º Monte Alegre 22-9349
Pinto Maria Lourdes r 176 2º 7 Setembro 22-1522
Pinto Maria Lourdes Barbosa r
234 c 4 Hadd Lobo 28-2305
Pinto Mendes Georgina r 31 Mattoso 28-5313
Pinto Mendonça Francisco dr r
927 S Frco Xavier 29-3980
Pinto de Mendonça José Damasceno dr r
110 Lucidio Lago 29-4045
Pinto Millington R r 57 Pires Almeida 25-5085
Pinto Monteiro Alvara r 59 2º Av Gomes Freire 22-7568
Pinto Monteiro Manoel r 18 Costa Lobo 28-8711
Pinto & Moraes A café 106 S José 24-3064
Pinto Moreira José r 144 Marq S Vicente 27-3709
Pinto Motta Joaquim r 33 Virlato Schomaker 29-0207
Pinto Moura Jacintho r 62 Projectada 27-6440
Pinto Mourão Manoel vidros 96 Gen Caldwell 24-4095
Pinto Nair Dias cost 16 2º Gonç Dias 22-5372
Pinto Nelson adv escr 150 1º Rosario 23-4266
Pinto Nelson dr r 20 4º Almte Tamandaré 25-2682
Pinto Netto M Silva r 43 Desemb Izidro 48-3134
Pinto Netto Manoel Silva açougue
Merc Munic r XII 42 23-0004
Pinto Nicolne r 15 Hugo Bezerra 29-3617
Pinto Octavio med
Consultorio 33 1º Carioca 22-2815
Residencia 312 24 Maio 29-1047
Pinto Octavio dr r 94 Julio Castilhos 27-3091
Pinto Octavio Ferreira dr r 56 Meira 29-0687
Pinto Odette r 7A Visc Jequitinhonha 28-1806
Pinto de Oliveira Aurora r 18 Tv Lopes 22-4936
Pinto de Oliveira Bernardo r
128 Prç Santos Dumont 27-4698
Pinto Oliveira J aves e ovos 178 S Clemente 26-2801
Pinto Oliveira Joaquim r 57 Tv Sta Margarida 27-0393
Pinto Oliveira José r 105 2º Licinio Cardoso 28-2062
Pinto Oliveira Luiz r 22 Antonio Vieira 27-5015
Pinto Oliveira Oswaldo adv escr 59 5º Quitanda 23-4826
Pinto Oscar Bastian r 92 8º Copacabana 27-1968
Pinto Osorio Junior Antonio J r
38 Carv Monteiro 25-2008
Pinto Pacheco Joaquim r 46 Souto Carvalho 29-4810
Pinto Paulo Antonio r 336 3º Cattete 25-1740
Pinto Pedro A dr r 55 Andrade Neves 48-3493
Pinto Pereira Alberto r 132 2º Joaq Silva 22-4859
Pinto Pereira Angelina r 79 1º 7 Setembro 23-3273
Pinto Pereira Firmino electr 114 Av Passos 24-5067
Pinto Pereira Firmino electr 82 Av Passos 24-5451
Pinto Plinio S r 111 Visc Pirajá 27-4389
Pinto Plinio S r 42 c 8 Saly Corrêa 27-3931
Pinto Portella dr r 24 Estevão Junior 25-4031
Pinto Prazeres Valentina r 28 Visc Figueiredo 28-0578
Pinto R r 537 c 1 B Torre 27-5929
Pinto Ramos & C café 550 Cardoso Moraes 29-6063
Pinto Ramos & C armz 478 Cardoso Moraes 29-6299
Pinto Regina r 57 Av Mem Sá 22-9313
Pinto Reynaldo Barreto dr r 252 Humaytá 26-0878
Pinto Ribeiro Alberto r 224 Vol Patria 26-0656
Pinto Ribeiro Arthur Alves r 74 Joaq Tavora 29-0795
Pinto Ribeiro & C armz 23 Mercado 23-3125
Pinto Ricardo r 587A c 1 Copacabana 27-5732
Pinto da Rocha dr r 28 Raymundo Corrêa 27-3095
Pinto Rocha A café 354 Av 28 Setembro 48-1882
Pinto Rocha Alberto Maria r 416 Monte Alegre 22-2799
Pinto Rocha Julia r 171 Invalidos 22-2393
Pinto Rosalina r 182 Senado 22-7347
Pinto Romeu Manoel r 30 c 1 Prof Gabizo 28-2483
Pinto Sampson F dr r 59 Hugo Bezerra 29-0534
Pinto dos Santos Pedro r 40 C Bomfim 28-0756
Pinto Silva Alfredo r 212 Prof Gabizo 28-2155
Pinto Silva Bernardo r 51 Tuyuty 28-9196
Pinto da Silva Carlos comm 16 1º s 4 Ouvidor 23-2237
Pinto Silva Damião almte r 53 2º Vol Patria 26-4197
Pinto da Silva Francisco cofres
289 Manoel Victorino 29-1014
Pinto da Silva Heitor r 8 Coaty 48-5676
Pinto Soares & C C mad 44 Fr Caneca 22-2889
Pinto Soares José bicycl 349 Fig Mello 28-9077
Pinto Soares José r 54 c 5 Bomfim 28-9112
Pinto Soares Manoel ferro 232 Sto Christo 24-3381
Pinto Sobrinho J F adv escr 342 1º S Pedro 24-5486
Pinto de Souza João r 33 Souza Cruz 48-3776
Pinto Souza José Maria quit 271 Mattoso 28-8765
Pinto Souza Oscar r 15B Tv Chiquita 22-7572
Pinto Tharsicio Soares dr r 72 Alfredo Pinto 28-5657
Pinto Theophilo adv escr 174 1º Rosario 23-1115
Pinto Thereza r 18 Tv Dr Araujo 28-6889
Pinto & Valle café 148 Prç Santos Dumont 27-0345
Pinto Vasconcellos Henrique r 14 Pinh Guimarães 26-2842
Pinto Vieira Eugenio r 115 D Marianna 26-0765
Pinto Vincent r 528 Nascimento Silva 27-4074
Pinto Waldeck r 17 Ramon Franco 26-3772
Pinto Waldemar r 23 Prç Cardeal Arcoverde 27-6439
Pinto Walter r 112 Itacurussá 48-3686
Pintor Armando Fernandes 97 Vol Patria 26-1694
Pintores Garcia Filho 94 Senhor Passos 24-1213
Pinturas Paulistas 677 Av Maracanã 28-6747
Pinturas Pinto 78 Conceição 24-1523
Pio Abreu João Paulo dr r 18 Tv Miranda 27-4752
Pio Egidio r 307 S Clemente 26-3856
Piquet Carneiro Americo dr r 40 Silva Guimarães 48-3287
Piquet Maria Luiza r 209 c 7 C Bomfim 28-5251
Piragibe Alfredo r 17 Garcia Redondo 29-1341
Piragibe Emmanuel dr r 292 B Torre 27-4092
Piragibe Joaquim dr r 170 Cardoso 29-1475
Piragibe José r 466 C Bomfim 48-2415
Piragibe Mario med r 586 Lins Vasconcellos 29-0352
Piragibe Vicente dr r 609 S Frco Xavier 48-0897
Piranda Victor bomb 66 Joanna Angelica 27-2584
Piratinino Almeida F F dr r 12 1º Sá Ferreira 27-6906
Pirelli S A Comp Nac Conduct Electricos
Gerencia 199 1º Quitanda 23-3592
Secção Vendas 199 1º Quitanda 23-3593
Deposito 23 Camerino 24-2813
Pires A couros 115 Andradas 24-1476
Pires A Costa r 121 5 Julho 27-1890
Pires A J malharia 291 Gen Camara 24-3001
Pires Accacio Costa dr r 71 Dr Sattamini 28-6750
Pires e Albuquerque ministro r 258 José Hygino 48-1643
Pires e Albuquerque eng r 196 Av Pasteur 26-2914
Pires e Albuquerque dr r 4 5º C Baependy 25-1471
Pires e Albuquerque vva mar r 169 Gen Roca 48-1471
Pires e Albuquerque Garcia r 75 Urbano Santos 26-1482
Pires Almeida José r 352 Joaq Meyer 29-1809
Pires Alvaro med
Consultorio 129 2º Rosario 23-5012
Residencia 929 Copacabana 27-1200
Pires Alvaro r 23 1º Leopoldo Froes 22-6621
Pires Alvaro Santos 478 Carolina Machado 29-8380
Pires Annibal r 52A Almte Tamandaré 25-4536
Pires Antonio Augusto belchior 59 Prç Republica 22-8814
Pires Antonio Joaquim r 40 Desemb Izidro 48-5980
Pires Armando dr r 174 Av Portugal 26-3081
Pires Ataliba r 112 Pr Botafogo 25-1621
Pires Augusto Ferreira r 248 r Um 29-1098
Pires Aurelio r 30 Visc Pirajá 27-6448
Pires Barbosa Milton r 15 Pompeu Loureiro 27-1586
Pires & C formicidas 33/5 5º s 518 13 Maio 22-2412
Pires & C J R commissões 82 1º Acre 23-5136
Pires Carivaldo r 390 B Mesquita 48-1280
Pires Christovão Avila adv escr 82 1º Rosario 23-3697
Pires Coelho & C 56/8 Acre 23-4238
Pires Eduardo ferrag 155 Sto Christo 24-4813
Pires Eugenio M r 88 Mar Trompowsky 48-2434
Pires Fernandes Antonio r 63 Vidal Negreiros 24-4158
Pires Ferrão A r 28 c 2 Dom Ferreira 27-4538
Pires Ferrão E J dr r 59 Pacheco Rocha 27-3940
Pires Ferrão Maria Carvalho r
489 Av Paulo Frontin 28-8415
Pires Ferreira vva mar r 60 Cosme Velho 25-0638
Pires Ferreira Affonso Medeiros capt r
72 Victor Meirelles 29-0746
Pires Ferreira Euzebio vva r 26 Ferreira Pontes 48-3540
Pires Ferreira Fileto vva cel r
116 Visc Itamaraty 28-2966
Pires Ferreira Francisco r 131 Alvaro Ramos 26-2746
Pires Ferreira Helio dr r 21 Alegre 48-5927
Pires Ferreira Jayme dr r 124 1º Ld Sta Thereza 22-7024
Pires Ferreira Joaquim dr r 306 Monte Alegre 22-8169
Pires Ferreira Jurandyr dr r 4 Av Oswaldo Cruz 25-4296
Pires Flora r 6 Jurupary 28-7308
Pires Fonseca Joaquim café 82 S Luiz Gonzaga 28-6531
Pires Francisco autom 19 Fevereiro 26-1496
Pires Francisco M armz 199 S Januario 28-1601
Pires Galvão Irene r 169 c 2 Paysandú 25-0382
Pires Gayoso F dr r 1061 7º Copacabana 27-3706
Pires & Gomes alfait 78 Buenos Aires 23-3802
Pires Gudesteu dr r 140 Gomes Carneiro 27-3007
Pires *Homero* *dr r 482 Prud Moraes* 27-0733
Pires J M escr 108 André Cavalcanti 22-1670
Pires João med cons 34A 5º s 506 Rodr Silva 22-8473
Pires João dr r 2 Tv Lucio Mendonça 28-0891
Pires João Basilio Cardoso dr r
120 Lins Vasconcellos 29-1204
Pires João Francisco quit 53 Pinto Guedes 48-0070
Pires Joaquim escr 91 4º s 6 Av R Branco 23-3213
Pires José dent 5 4º s 415 Lg Carioca 22-8029
Pires José transp 158 Pedro Alves 24-4356
Pires José transp 4 Est Leopoldina 24-3214
Pires José r 598 C Bomfim 48-5322
Pires José Alberto r 53 Jaceguay 28-5613
Pires José Hora r 51 2º Luiz Camões 22-5267
Pires José Ferreira dr r 22 Tv Frederico Pamplona 27-0878
Pires Laurindo garage 49 Cajueiros 24-4624
Pires M constr 60 Maia Lacerda 22-5285
Pires M r 38 Visc Carandahy 26-0134
Pires Manoel Ary r 113 Mar Trompowsky 48-2937
Pires Manoel Marques carv 218 Dr Bulhões 29-1576
Pires Maria Amalia r 136 1º Av Mar Floriano 24-3864
Pires Mario Ary tte cel r 22 C Bomfim 28-6732
Pires Nelson r 789 B Mesquita 48-2337
Pires Paulina r 139 Corrêa Dutra 25-3859
Pires Pedro correias 69 Sen Euzebio 24-3958
Pires Porto Dorval dr r 37 Aureliano Portugal 28-2822
Pires R A armar 22 Constituição 22-0133
Pires Rebello dr r 20 6º Almte Tamandaré 25-1007
Pires Rebello Antonio med cons
55 6º Prç *Floriano* 22-0425
Pires Rebello Olavo med cons 55 6º Prç Floriano 22-0425
Pires Ribeiro Manoel r 6 Freitas Madureira 29-4945
Pires Sá Paulo r 131 Sampaio Vianna 28-8233
Pires Sá Roberto dr r 48 Demetrio Ribeiro 26-1981
Pires Salgado Antonio med cons 3 5º Ourives 22-0436
Pires Salgado Antonio dr r 46 Octavio Corrêa 26-3976
Pires Santos & C escr 81 3º Buenos Aires 23-2452
Pires Silva Judith r 46 1º Tv Sta Rita 23-4167
Pires da Silveira João C r 27 c 10 B Cotegipe 48-4038
Pires & Teixeira armz 280 Senado 22-9655
Pires & Teixeira armz 56 Mach Coelho 22-7937
Pires Verissimo Antonio alfaiat 52 1º Ourives 23-4853
Pires Vital Marques r 895 C Bomfim 48-4031
Pires Waldemiro med cons
33/7 10º s 1007/9 Alvaro Alvim 22-0403
Pires Waldemiro dr r 71 Min Viveiros Castro 27-1285
Pires Waldemiro r 29 Tuyuty 28-1465
Pirie Villares & C elev
Escriptorio 150 Av Henr Valladares 22-9426
Plantão Nocturno 381 c 18 Riachuelo 22-6672
Pirim Marcos mov 132 Alfandega 24-3179
Pirim Marcos r 80 Duvivier 27-1776
Pirim Moysés r 372 Av Paulo Frontin 28-5065
Pisarro Rosalina Maria r 8 Mach Assis 25-0280
Piscicultura Japoneza 54 Capt Salomão 26-3589

Pisserchio J dent gab 15A 12º Alcindo Guanabara 22-5262
Pisserchio J r 15A 12º Alcindo Guanabara.... 22-0268
Pitaluga Jayme r 47 Silva Telles..... 48-3964
Pitanga Genesio med cons 17 2º Quitanda..... 22-4706
Pitanga Genesio dr r 48 Campos Salles..... 28-7810
Pitanga Genesio Souza r 158 Caruarú..... 48-4123
Pitanga Porto Auracœli r 92A c 7 S Frco Xavier 28-6639
Pitanga Santos Raul med
Consultorio 70 2º Passeio..... 22-2369
Residencia 475 Copacabana..... 27-1625
Pitrowsky Ricardo r 116 Eng Dentro..... 29-1361
Pitta Antonina Diego r 892 Copacabana..... 27-0486
Pitta Antonio r 60 c 22 Tv João Affonso..... 26-4335
Pitta Antonio Cabral dr r 52 Domicio Gama.... 28-2646
Pitta Auxencio Rocha r 149 Philomena Nunes.. 29-6434
Pitta Castro José dr r 12 Raul Pompeia..... 27-4839
Pitta Flora Cabral Paiva r 15 Av Mello Mattos 28-3894
Pitta J *alfaiat* 8 *Quitanda*..... 22-4141
Pitta José r 104 Dr Sattamini..... 28-6626
Pitta Julio cel r 58 Antonio Portella..... 29-3382
Pitta Waldemiro dr r 84 Mattoso..... 28-7427
Pittaluga Pedro r 93 Paula Freitas..... 27-4282
Piza Carlos r 290 Av João Luiz Alves..... 26-2605
Piza Fernando r 877 Copacabana..... 27-1169
Pizarro Antonio r 36 Oriente..... 22-0847
Pizarro Belmira r 84 C Baependy..... 25-4863
Pizarro & C typogr 108 Buenos Aires..... 23-0017
Pizarro Filho Joaquim Luiz r 217 B Mesquita. 28-6104
Pizarro João Almeida dr r 93 Dom Ferreira.... 27-4424
Pizzolante Francisco r 584 1º Almte Alexandrino 22-4678
Pizzolante Miguel med cons 67 3º Republ Perú 22-8472
Placereani & C concreto armado 2 Botafogo.... 29-1339
Placido Barbosa Henrique 36 Tv Eurycles Mattos 25-1801
Placido Barbosa José dr r 67 Gomes Carneiro.. 27-5168
Placido Carlos 710 Copacabana..... 27-3403
Placido Marques Antonio r 125 6º Copacabana. 27-1476
Placido Teixeira Orlando r 5 Prç Eugenio Jardim 27-0419
Plaisant Anadyr r 85 Gonzaga Bastos..... 48-2683
Plaisant Heitor r 1 Antonio Basilio..... 48-0769
Planalto Hotel *129A* Andradas..... 24-2660
Plard Edmond r 7 10º Pedro I..... 22-5855
Plastina J L corret 35 2º s 2 Visc Itaborahy.. 23-2342
Pless Frederico commissões 145 1º Th Ottoni.. 24-0750
Plinio Olinto dr r 1 Suzano..... 27-2787
Plofzky Moysés camas 465 Julio Carmo..... 22-5248
Plubins & C Miguel ceramica 52 Prç Tiradentes 22-4650
Plujanski Eduardo r 20 Theot Regadas..... 22-1529
Poch Aristoteles dr r 92 Marq Abrantes..... 25-0302
Pockstaller Anton Edmund r 118 Fr Velloso.... 26-2802
Podesta & C Ltda do Brasil
17 1º s 16 Benedictinos 23-3872
Podestá Joachim De r 72 Cons Zenha..... 28-2608
Podkameni Adolpho alfaiat
133 1º s 1 Av R Branco 23-5209
Podlubny Samuel r 65 c 4 Sen Muniz Freire.. 48-2345
Poell Jacob José dent 176 1º 7 Setembro..... 22-5986
Poggi Araujo Isaura r 120 Montenegro..... 27-5338
Poggi Jayme med cons 55 5º Prç Floriano.... 22-3293
Pohl Alexandre litogr 86 Arcos..... 22-2995
Pohle Werner r 123 2º Min Viveiros Castro.... 27-0776
Pohlmann Ludwig r 3 Fontes Castello..... 48-5950
Pointis Rene r 183 1º Lavradio..... 22-3341
Pokolat Adolpho torn 35 Marrecas..... 22-4583
Polack Curt r 578 c 5 Visc Pirajá..... 27-4194
Polak J joias 109 1º s 4 Av R Branco..... 23-5647
Polak J r 444 Av Atlantica..... 27-5535
Poletti Nella r 20 2º Mach Assis..... 25-5092
Poley José 9 Prç André Rebouças..... 28-1211
Policia do Caes do Porto 851 1º Av Rodr Alves 24-5479
Policia Civil Vide Ministerio da Justiça
Policia Especial Vide Ministerio da Justiça
Policia Militar Vide Ministerio da Justiça
Policiaes da Policia Especial
2 Morro Sto Antonio 22-3889
Policlinica Botafogo 72 Av Pasteur..... 26-2537
Policlinica Botafogo res thesoureiro
18 Mart Ferreira 26-4392
Policlinica Cattete 41 1º Cattete..... 25-2003
Policlinica Copacabana 521 Copacabana..... 27-4641
Policlinica Geral R Janeiro 167 Av R Branco.. 22-4449
Policlinica Geral Sargentos
159 4º Av Mar Floriano 24-0440
Policlinica Ipanema *393* Visc Pirajá..... 27-5286
Policlinica do Meyer 440 1º Arch Cordeiro..... 29-4915
Policlinica Moura Brasil 37 1º Uruguayana..... 22-6790
Policlinica Principal 164A Mach Coelho..... 22-3705
Policlinica Tijuca 297 1º C Bomfim..... 48-2626
Policlinica Verdun 121 Uberaba..... 48-1373
Policlinica Veterinaria do Rio de Janeiro
490 Pr Botafogo 26-0217
Polindustria S A 86 José Vicente..... 48-4395
Polindustria S A 199 2º Quitanda..... 23-1664
Politzer Samuel 568 Av Atlantica..... 27-2343
Poilak João r 57 1º Sen Euzebio..... 24-0350
Polli Coelho Djalma maj r 293 Av Paulo Frontin 22-7149
Pollo Carlos r 209 c 15 Marq S Vicente..... 27-1097
Pollo Mario dr r 73 Coelho Netto..... 25-3484
Polo Albina 36 19 Fevereiro..... 26-1632
Polonia Antonio vva r 22 Guarehy..... 26-1126
Polonia Rafaella armz 2 Tv Silva Bayão..... 24-3488
Polonio Alberico r 95 Dr Sattamini..... 28-7997
Polonio Amethysla r 115 Copacabana..... 27-4177
Polto Emilio repres
Particular 60 1º Gen Camara..... 23-5272
Secções
Gerencia 60 1º Gen Camara..... 23-4791
Contabilidade 60 1º Gen Camara..... 23-4791
Metallurgica Matarazzo S A
60 1º Gen Camara 23-5299
Laminação Nacional Metaes
60 1º Gen Camara 23-5299
Fabricas Orion S A 60 1º Gen Camara... 23-5139
(Continúa)

Polto Emilio repres (Continuação)
Fabr Nac Cart e Munições S A
60 1º Gen Camara 23-5139
Repartições Publicas 60 1º Gen Camara... 23-5139
Comp de Acidos 60 Gen Camara..... 23-5324
Elekeiroz S A 60 Gen Camara..... 23-5324
Residencia 338 Toneleros..... 27-4339
Polto & Rouviére Ltda import 60 2º Gen Camara 23-0980
Polyclinica Guanabara 261 Licinio Cardoso..... 28-0909
Polyclinica S Christovão 294A 1º S Christovão 28-8463
Pomar Avelino drog 227 1º Gen Camara..... 24-4908
Pomar & Filho ferro 264 Sto Christo..... 24-2250
Pomar Miguel 59 Almte Tamandaré..... 25-2316
Pomaranz Wolf r 117 1º Lavradio..... 22-6282
Pombo Arthur Alves r 37 c 3 Marq Valença... 28-8820
Pombo E T r 51 Rego Lopes..... 28-2585
Pombo Eduardo Marques formas
57 Senhor Mattosinhos 22-3847
Pombo Eduardo Teixeira r 100 Marq Valença.. 28-2797
Pombo Rosalia r 111 1º Mach Coelho..... 22-0009
Pomorski Max r 5 Haritoff..... 27-5876
Pompadour A armar 22 Ramalho Ortigão..... 22-3498
Pompeu Epiphanio Nepomuceno r 11 Miguel Frias 22-2725
Pompeu Walter capt r 2 Pacheco Leão..... 26-4359
Pompilio Dias J despach 101A 2º s 3 1º Março 23-0098
Ponce Generoso Oliveira dr r 395A Av Pasteur.. 26-2598
Ponce & Irmão escr 5 1º s 3 Alcindo Guanabara 22-0796
Ponce Léon Dinorah Rasteiro r 177 Sta Clara.. 27-2760
Ponce de Leon F adv escr
137 10º s 1002 Av R Branco 23-2275
Ponce Léon Leite Margarida r 20 Ipú..... 26-4488
Ponce Marianna r 354 Vol Patria..... 26-0955
Pondé Esequiel r 83 5 Julho..... 27-3960
Pondé Francisco Paula e Azevedo r 240 Toneleros 27-0877
Pongetti Henrique r 134 Ypiranga..... 25-3076
Pongetti Ruggero r 330 Vol Patria..... 26-2950
Pongratz Carlos r 49A Tv João Affonso..... 26-4336
Pons Isabel r 93 Mario Portella..... 25-3665
Ponsonby Huggins Ronald r 508 Copacabana... 27-5791
Ponte Alberto Ision med cons 47 1º Republ Perú 22-2297
Ponte Alberto Ision dr r 178 Prof Gabizo..... 28-2827
Ponte Vicente r 82 Paysandú..... 25-3975
Ponte Vicente Ision r 38 Moura Brito..... 28-3651
Pontes Adriano r 88A c B Av 28 Setembro.... 48-2450
Pontes Antonia r 190 1º Mariz Barros..... 28-7226
Pontes Antonio pensão 11 Frco Octaviano..... 27-2033
Pontes Antonio Ferreira dr r 14 1º Fr Caneca 22-7810
Pontes Antonio Miranda armz 62 Marq Sapucahy 24-3012
Pontes Antonio Vieira r 26 Diniz Cordeiro..... 26-3135
Pontes Camara M S r 564 Barata Ribeiro..... 27-3170
Pontes Camara Manoel Souto escr
103 2º s 2 Av R Branco 23-4885
Pontes Corrêa Judith Macedo r 155 Ant Basilio 48-4709
Pontes Eduardo dr r 68 Guapeny..... 48-5804
Pontes Ernesto armar 43 Guilhermina..... 29-4481
Pontes Francisco Bento r 46 c 9 Tv D Felicidade 24-1501
Pontes Hermantina Menezes r 183 S Clemente.. 26-0569
Pontes Hugo capt tte 105 Garcia d'Avila..... 27-0629
Pontes João Alves r 56 Av Carlos Peixoto..... 26-1765
Pontes Joaquim Ribeiro r 16 Gen Sampaio..... 28-7740
Pontes José dr r 567 c 13 S Frco Xavier..... 48-3603
Pontes José Maria r 81 1º Pereira Almeida.... 28-7297
Pontes Manoel Oliveira dr r 71 Prof Valladares 48-4138
Pontes de Miranda dr r 536 Prud Moraes..... 27-2320
Pontes de Miranda Mario med cons e res
70 10º Passeio 22-4010
Pontes Oswaldo Guimarães dr r 299 B Torre... 27-2214
Pontes Raymundo Beltrão r 75 Araxá..... 48-2460
Pontes Renato Ferreira corret adj
5 2º s 4 Alfandega 23-4785
Pontes Theophilo r 120A c 4 Gen Roca..... 48-3276
Pontes Vieira escr 107/9 3º s 18 Av R Branco 23-2802
Pontirelli Carlos alfaiat 10 1º Luiz Camões.... 22-8501
Ponto de Automoveis Almte Tamandaré..... 25-2762
Ponto de Automoveis Barcellos 27-4760
Ponto de Automoveis Cardoso Moraes..... 29-6746
Ponto de Automoveis Constante Ramos..... 27-4761
Ponto de Automoveis Copacabana 27-4146
Ponto de Automoveis Cosme Velho..... 25-0040
Ponto de Automoveis Duvivier 27-7700
Ponto de Automoveis Gust Sampaio..... 27-5284
Ponto de Automoveis Macedo Sobrinho..... 26-3411
Ponto de Automoveis Maj Avila..... 28-5544
Ponto de Automoveis Marq Valença..... 28-7335
Ponto de Automoveis Prç Bandeira..... 28-0833
Ponto de Automoveis Prç Bandeira..... 28-8520
Ponto de Automoveis Pr Botafogo..... 26-0802
Ponto de Automoveis Prof Gabizo..... 28-4890
Ponto de Automoveis Prç José Alencar..... 25-0714
Ponto de Automoveis Prç José Alencar..... 25-3760
Ponto de Automoveis Prç Souza Ferreira..... 27-4661
Ponto de Automoveis Sen Euzebio..... 24-3473
Ponto de Automoveis Riachuelo 22-5719
Ponto de Automoveis Prç Gen Ozorio..... 27-5264
Ponto de Automoveis Prç 15 Novembro..... 23-4298
Ponto de Automoveis Affonso Penna Aff Penna.. 28-7503
Ponto de Automoveis Andrade Pertence
Andr Pertence 25-2383
Ponto de Automoveis Araujo Penna Prof Gabizo. 28-4890
Ponto de Automoveis Av R Branco Heitor Mello. 22-7531
Ponto de Automoveis Bolivar Copacabana 27-1164
Ponto de Automoveis Botafogo Pr Botafogo..... 26-3372
Ponto de Automoveis Brasileiros Lg Madureira... 29-8329
Ponto de Automoveis Cascadura Nerval Gouvêa.. 29-8119
Ponto de Automoveis Del Prete Prç Del Prete.. 25-4193
Ponto de Automoveis 19 Fevereiro 19 Fevereiro. 26-3391
Ponto de Automoveis Embaixadores
Alex Herculano 22-4652
Ponto de Automoveis Engenho Dentro Eng Dentro 29-3652
Ponto de Automoveis Engenho Dentro Eng Dentro 29-1777
Ponto de Automoveis Fr Leandro Fr Leandro.... 26-3565
Ponto de Automoveis Gloria Lg Gloria..... 25-1926

Ponto de Automoveis Ilha Pequena Lg Carioca... 22-5838
Ponto de Automoveis Jockey Club
Prç Santos Dumont 27-1364
Ponto de Automoveis Lapa Lg Lapa..... 22-9724
Ponto de Automoveis Lg Cancella Lg Cancella... 28-3423
Ponto de Automoveis Lg Carioca Lg Carioca.... 22-1607
Ponto de Automoveis Lg Maracanã S Frco Xavier 48-2074
Ponto de Automoveis Lg Pedregulho Anna Nery. 28-8984
Ponto de Automoveis Lg S Francisco
Lg S Francisco 22-9764
Ponto de Automoveis Lg 2ª Feira
Lg Segunda Feira 28-0038
Ponto de Automoveis Leme Prç 20 Setembro... 27-4022
Ponto de Automoveis do Leme Aurelino Leal.... 27-1351
Ponto de Automoveis Madureira Estr Mar Rangel 29-8080
Ponto de Automoveis Manoel Francisco
José Hygino 48-1077
Ponto de Automoveis Muda Tijuca C Bomfim.... 48-4265
Ponto de Automoveis Pavilhão Mourisco
Pr Botafogo 26-0634
Ponto de Automoveis Prç Saenz Peña
Prç Saenz Peña 48-3351
Ponto de Automoveis Prç 7 B Drummond..... 48-2128
Ponto de Automoveis Prç Verdun Lg Verdun.... 48-0457
Ponto de Automoveis Sta Clara Sta Clara..... 27-1470
Ponto de Automoveis Sto Amaro Cattete 25-1442
Ponto de Automoveis S José Sen Vergueiro..... 25-4540
Ponto de Automoveis Sylvio Romero
Sylvio Romero 22-3189
Ponto de Automoveis Urca Av Portugal..... 26-4111
Ponto de Automoveis Uruguay Uruguay 48-5783
Ponto de Auto Omnibus Gen Roca..... 48-4037
Ponto Chic confeit 1E Bethencourt Silva..... 22-3163
Ponto Chic do Eng Novo 10 B Bom Retiro.... 29-2686
Ponto Chic Vaz Lobo pad 67 Estr Mons Felix.. 29-8052
Ponto Elegante mensag 17 Av Almte Barroso... 22-5641
Ponto Garcia d'Avila Garcia d'Avila..... 27-6266
Ponto Maritimo armz 8 Camerino..... 24-4059
Ponto de Omnibus Miguel Lemos..... 27-1910
Ponto da Ponte Taboas Jard Botanico..... 26-3258
Ponto de Serviços Maritimos estiv Caes Mineiros 23-5240
Pontual Raul med cons 73 1º 7 Setembro..... 23-3878
Pontual Raul dr r 717 Barata Ribeiro..... 27-2974
Pontual Raul dr r 188 Sorocaba..... 26-0269
Ponzio Egidio r 307 c 9 Anna Nery..... 29-2443
Poock deposito da Comp de Charutos 119 S Pedro 23-5591
Poock Junior Gustavo r 23 Honorio Barros..... 25-1900
Popoire Monte João r 279 Villela Tavares..... 29-1796
Popovici Teodor r 64 Sen Vergueiro..... 25-2522
Popovitch & Filhos grav 11 Senado..... 22-8192
Poppe Mario Ortiz r 24 Ld Tabajaras..... 27-1923
Popperdeg F r 34 3º Tte Possolo..... 22-4759
Popular A moveis 67 Av Mar Floriano..... 24-5001
Porciuncula Jayme r 40 S Frco Xavier..... 28-1122
Porciuncula Oscar r 56 D Marianna..... 26-2388
Porphirio & C Antonio aves 68 Julio Carmo.... 24-3203
Portas Junior Valentim C r 112 Toneleros..... 27-5983
Portella Alba Araujo r 259 José Hygino..... 48-0952
Portella Alberto Balthazar r 92 Araujo Lima... 48-1316
Portella Annibal Martins r 511 S Christovão.. 28-9445
Portella Araujo & C 48 Pedro I..... 22-0322
Portella Arthur Silio cel r 9 3º Sta Luzia.... 22-4903
Portella Bartholomeu dr r 138 Av Pasteur..... 26-1272
Portella & C A pap 159A Av Mar Floriano.... 24-1508
Portella & C Ltda Altivo fabr perfum
29 D Maria 48-4238
Portella Candida r 37 Nascimento Silva..... 27-1291
Portella Celestino Pais r 46 S Carlos..... 22-2204
Portella Colombo A r 103 Sá Ferreira..... 27-3862
Portella & Costa J café 50 S Christovão..... 22-2835
Portella Delmiro r 104 1º Acre..... 23-5060
Portella Dita r 181 1º 7 Setembro..... 22-7305
Portella Elvira r 172 Visc Itamaraty..... 28-1944
Portella Eurico Rocha adv escr
68 2º s 8 Ouvidor 23-2929
Portella Eurico Rocha dr r 138 Av Pasteur.... 26-1272
Portella Fonseca vva r 108 Sta Alexandrina.... 28-4928
Portella Francisco r 237 B Jaguaribe..... 27-3718
Portella Henrique r 320 Bispo..... 28-5215
Portella João r 30 Vol Patria..... 26-2790
Portella Jorge A r 51 Sebastião Lacerda..... 25-3808
Portella José Alberto r 264 1º Passagem..... 26-1521
Portella José Dolabella vva r 112 *Ipanema*..... 27-4541
Portella José Gomes dr r 41 Cel Almeida..... 29-2272
Portella Lauro adv escr 17 2º s 22 Buenos Aires 23-4993
Portella Lauro r 149 Prof Gabizo..... 28-2752
Portella Maria r 168 c 1 S Clemente..... 26-2165
Portella Oscar A archit 104 4º Uruguayana... 23-5318
Portella Oscar A r 31 Maria Quiteria..... 27-0280
Portella Passos Alexandre r 180 Vol Patria.... 26-1019
Portella Passos José r 59 Victorio Costa..... 26-4311
Portella R C armz 87 Visc Sta Cruz..... 29-3357
Portella Silvio Pellico vva gen r 149 Prof Gabizo 28-2752
Portella Soares dr r 663 Av Paulo Frontin.... 28-2896
Portella Soares Antenor dr r
661 Av Paulo Frontin 28-3172
Portellinha Oscar G r 52 Aquidaban..... 29-0267
Portes Antonio Moreira r 17 c 1 Eduardo Guinle 26-0479
Portinari Candido r 76 1º Pires Almeida..... 25-1886
Portinho Maria Velasco r 12 6º Duvivier..... 27-5494
Portinho Odilon Motta adv escr
152 1º s 2 Rosario 23-1369
Portinho Odilon Motta dr r 592 Copacabana... 27-1818
Portnoi Sophia r 37 c 4 Marq Valença..... 28-9254
Porto A Cunha r 27 Frederico Eyer..... 27-3856
Porto Adrião F cambio 59 Av R Branco..... 23-2260
Porto Agostinho Castro dr r 27 Gen Glycerio... 25-1940
Porto Alegre Alberto r 133 C Irajá..... 26-4472
Porto Alfredo vva dr r 113 Xavier Silveira.... 27-2694
Porto Americo Ferreira Silva r
53 Leopoldo Miguez 27-1604
Porto Antonio electr 27 Invalidos..... 22-1318
Porto Aristothenes discos 164 Reg Feijó..... 24-5560

COMBATA
O MAU CHEIRO DOS RALOS E SARGETAS
COM
CRUZWALDINA

Porto Augusto r 53 c 2 Pedro I..... 22-8294
Porto d'Ave viscondessa r 294 Alice..... 25-2515
Porto d'Ave Adelstano r 265 1º S Clemente... 26-3271
Porto Carlos Henrique r 234 Redemptor..... 27-0220
Porto Carrero Julio med cons 73 1º 7 Setembro 23-3878
Porto Carrero Julio P dr r 105 C Irajá..... 26-1854
Porto Concepcion Sobriño r 131A Bento Lisboa 25-0580
Porto Eduardo eng r 85 Maria Quiteria..... 27-0247
Porto Elvira r 5 4º Belfort Roxo..... 27-5520
Porto Fernando Silva r 112 Redemptor..... 27-5963
Porto Henrique Cunha r 353 Hadd Lobo..... 28-9464
Porto J M r 120 c 1 1º Pr Flamengo..... 25-4118
Porto José P Motta vva r 37 Emerenciana..... 28-1210
Porto Leonor r 13 c 2 Desemb Izidro..... 48-5599
Porto Leuripe r 52 c 11 Augusta..... 22-3906
Porto Livio Araujo med cons
1/5 9º s 9/10 Lg Carioca 22-0215
Porto Lucy r 114 c 6 8 Dezembro..... 28-8519
Porto Manoel Tavora Costa r 37 Valparaiso.... 28-9560
Porto & Martins tintas 116 Affonso Penna..... 28-6324
Porto Moitinho & C tijolos
Administração 32 Equador..... 24-4731
Expedição 32 Equador..... 24-5448
Porto Moitinho Laura r 260 Av Epitacio Pessoa 27-1965
Porto Oswaldo Oliveira r 172 Domingos Ferreira 27-2777
Porto René r 63 Capt Salomão..... 26-3327
Porto Sarah da Silva r 144 Gomes Carneiro.... 27-2596
Porto Silveira Alberto dr r
36 Almte Gomes Pereira 26-2683
Portocarreiro Oscar r 139 Alvaro Ramos..... 26-0714
Portocarrero vva cel r 927 S Frco Xavier..... 29-3005
Portocarrero Alvaro r 27 Prof Alfredo Gomes... 26-2712
Portocarrero H maj r 47 Av Maracanã..... 28-8003
Portocarrero H A r 53 Leopoldo..... 48-2936
Portocarrero Loth r 179 2º Th Ottoni..... 24-1876
Portolan Natalia r 131 Sen Vergueiro..... 25-3580
Portscher Oscar offic 16 Sta Sophia..... 28-5418
Portuense A ouriv 133 Uruguayana..... 23-5642
Portuense A cambio 3 Th Ottoni..... 23-3086
Portugal Affonso Almeida r 58 4º Vol Patria.. 26-2756
Portugal Alvaro gen r 302 Barata Ribeiro..... 27-5710
Portugal & C J G metal 336 Fr Caneca..... 22-0764
Portugal Carlos r 92 Quito..... 29-6279
Portugal Cicero r 31 Coelho Netto..... 25-1826
Portugal Edgard tte r 43A Marq Valença..... 28-8037
Portugal Estacio dent 2 1º Filg Lima..... 29-4654
Portugal H med cons 98 4º s 45 Republ Perú 22-8860
Portugal Helio r 193 Dr Sattamini..... 28-8359
Portugal Hildebrando dr r 47 Valparaiso..... 28-0809
Portugal João Barbosa Almeida adv escr
33 2º Gen Camara 23-1145
Portugal José S comm 61 1º Candelaria..... 23-2546
Portugal José S r 330 B Itapagipe..... 28-2169
Portugal L r 76 Gen Roca..... 48-0797
Portugal Luiz agencia 38 1º Visc Inhauma.... 23-1297
Portugal Luiz agencia 38 1º Visc Inhauma.... 23-3268
Portugal Luiz escr 38 1º Visc Inhauma..... 23-0852
Portugal Luiz r 199 Alberto Campos..... 27-5645
Portugal Marie mme r 53 Tv D Carlota..... 26-1120
Portugal Mario contador 1 1º Leopoldo Froes.. 22-9783
Portugal Paulo dr r 583 Copacabana..... 27-0641
Portugal Serqueira Maria Eugenia r 55 Piratiny 28-5738
Portuguese Joe
Bebidas e Comestiveis Finos
12 Misericordia { 23-0929 / 23-3568
Possas Ernesto vva r 103 Affonso Penna..... 28-1507
Possato Antonietta r 12 Gen Padilha..... 28-2682
Possi Ernesto r 15 Rocha Fragoso..... 48-1585
Possinhas J A r 212 Visc Pirajá..... 27-1119
Possollo Renato Barbedo r 57 Dias Rocha..... 27-4555
Possolo Arthur adv escr 107 sb Rosario..... 23-3821
Possolo Arthur r 157 Min Viveiros Castro..... 27-3384
Possolo Carlos Germack cel r 24 Av Portugal.. 26-1608
Possolo Ewald adv escr
33/7 14º s 1406/8 Alvaro Alvim 22-2533
Possolo Ewald Silva dr r 61 1º Haritoff..... 27-2587
Possolo Franco Marina r 116 c 7 Itacurussá... 48-4073
Posto Seis oleo e gazolina
C Estr Intend Magalhães 29-8308
Posto Serviço Heliar 48 Marrecas..... 22-6971
Posto de Serviço Varta
Posto Rua das Marrecas 6 Marrecas..... 22-5547
Posto da Prç da Bandeira 130 Teix Soares 28-1371
Posto Trianon 565 24 Maio..... 29-4494
Posto Willard baterias 13 Marrecas..... 22-2061
Postos de Assistencia
Serviço de Soccorro
Rêde particular 111 Prç Republica..... 22-2121
Administração
Rêde particular 111 Prç Republica..... 22-1950
Postos de Serviço Mestre e Blatgé
Baterias 20 Marrecas 54 e 66 Passeio.... 22-7720
Officinas 73 Av Oswaldo Cruz..... 25-1822
Postos Telephonicos Publicos
P S 1 93 Republ Perú..... 24-0061
P S 2 Bethencourt Silva Galeria Cruzeiro.. 24-0082
P S 3 39 Prç Tiradentes..... 24-5326
P S 4 110/12 Av R Branco..... 24-5066
P S 5 168 Av Mar Floriano..... 24-0572
P S 6 38G Teixeira Soares..... 28-6221
P S 7 63 2 Dezembro..... 25-4000
P S 8 54 Visc Pirajá..... 27-5761
P S 9 432 Gen Canabarro..... 28-0012
P S 10 28 Borges Monteiro..... 29-2909
P S 11 5A Arist Caire..... 29-2826
P S 12 427 Nerval Gouvêa..... 29-8230
P S 13 1125 Uranos..... 29-6029
P S 14 627 Copacabana..... 27-5767
P S 15 13 Marq Abrantes..... 25-0702
P S 16 Av Frco Bicalho..... 28-3201
P S 17 Prç Christ Ottoni..... 24-4535
Potsch Waldemiro dr r 7 Prof Alfredo Gomes.. 26-1824
Potter A Lincoln dent 257 1º Av R Branco.... 22-0414
Potter A Lincoln dr r 18 Const Ramos..... 27-2740
Pottes Josephina 66 Pedro Americo..... 25-1492
Potts R Frazier r 405 B Jaguaribe..... 27-4264
Poublan A r 31/9 3º Prç Floriano..... 22-1130
Pougy A M dr r 187 Cosme Velho..... 25-0413
Pouman Alfredo r 164 6º Russell..... 25-4604
Pourchet Eugenio r 18 Cons Josino..... 22-3217
Pourroy André vva part 79 1º Hadd Lobo..... 22-4253
Pourtallier Augustine chap senh
101 1º s 2 Republ Perú 22-4825
Povina Cavalcanti dr r 48 David Campista..... 26-2494
Póvoa A r 1251 e 9 24 Maio..... 29-0618
Povoa Cancio dr r 431 Gen Canabarro..... 28-1914
Póvoa Hélion med cons 15A 5º Alc Guanabara.. 22-5465
Póvoa Hélion Menezes dr r 67 Prof Saldanha.. 26-1319
Póvoa Raul Menezes tte r 14 Tv Silva Castro.. 27-2754
Povoas de Siqueira Euphrasio r
138 Campos Salles 28-3811
Powell Frederick r 64 Pacheco Rocha..... 27-0201
Power Mary r 59 Capt Salomão..... 26-2102
Poznanski Roman dr r 115 4º Copacabana..... 27-5875
Pozo M L electr 657 Copacabana..... 27-1443
Pozza Antonia 40 Bento Lisboa..... 25-2045
Pozza Antonio r 178 1º B Guaratiba..... 25-2182
Pozzato & C serr 112 Alpha..... 24-5334
Pozzi & C Ltda baterias 48 Marrecas..... 22-6971
Pozzi Josephina r 18 Bento Lisboa..... 25-2727
Praça Francisco r 173 Clarimundo Mello..... 29-3014
Praça Irene Uzeda r 132 Campos Paz..... 28-9328
Praça Lucinda M r 32 Tte Possolo..... 22-9558
Pradatzky Luiz r 143 Senado..... 22-8427
Pradel Honorato maj r 204 Estr Velha Tijuca.. 48-5915
Prado Alvaro r 127 Diomedes Trotta..... 29-6686
Prado Amaro José 64 Felix Cunha..... 28-6097
Prado Anna Blandina r 62 2º Av R Elisabeth.. 27-3444
Prado Antonio Ribeiro r 30 Itacurussá..... 48-2392
Prado Aristides F 56 2 Maio..... 29-1194
Prado Arthur Abreu r 1280 Almte Alexandrino.. 22-4546
Prado Carvalho Olegario r 12 Derby Club..... 28-0291
Prado Couto chap 57 Av Mar Floriano..... 24-0055
Prado Edison dent gab
1/5 5º s 509/10 Lg Carioca 22-1063
Prado Edison r 157 1º Av Gomes Freire..... 22-6647
Prado Eduardo Silva r 354 Barata Ribeiro.... 27-5269
Prado Floripes r 51 Hermenegildo Barros..... 25-2370
Prado Francisco capt r 194 Mar Bittencourt... 29-4011
Prado Izabel Silva r 100A c 1 Costa Lobo..... 28-7896
Prado Jorge r 5/7 6º Haritoff..... 27-5233
Prado Jorge r 146 Av Pasteur..... 26-1947
Prado Julieta r 104 c 4 Cosme Velho..... 25-2282
Prado Lopes Evaldo r 35 Pereira Silva..... 25-2145
Prado Luiz da Silva dr r 116 8º Pr Flamengo 25-3110
Prado Lydia da Silva r 62 19 Fevereiro..... 26-2341
Prado Maviael dr r 364 Nascimento Silva..... 27-5857
Prado Moura Waldemiro r
116 c 2 Desemb Izidro 48-1328
Prado Octavio Toledo r 37 c 11 Marq Valença 28-7731
Prado de Oliveira Alberto r 72 Delg Carvalho.. 28-8016
Prado Paulo A adv escr 60 1º s 2 Republ Perú 22-1053
Prado Sampaio Maviael adv escr 23 3º S Pedro 23-0433
Prado Samuel med cons
15 1º s 5 e 11 Lg Carioca 22-2600
Prado Samuel dr r 592 C Bomfim..... 48-3524
Prado Vasconcellos J gab dent
562 1º Copacabana 27-1456
Praeger Julio r 196 Redemptor..... 27-5882
Pragana Gilberto Affonso r 8 Visc Jequitinhonha 28-7475
Pragana Oscar r 35A c 1 Tv Cerqueira Lima... 29-3517
Praguer Alvaro med laborat 76 1º S José..... 22-7268
Praguer Antonio Barreto dr r 553 Laranjeiras.. 25-0406
Praia Hotel
Portaria 12 Pr Flamengo..... 25-2380
Annexo 16 Silv Martins..... 25-1431
Prandina Giuseppina r 60 Av Augusto Severo... 22-7341
Prata A D callista 44 1º 7 Setembro..... 23-2489
Prata Alaor dr r 55 Eduardo Guinle..... 26-3246
Prata Amelia Silva r 150 Visc Itamaraty..... 28-1859
Prata Celestino r 7 6º Pedro I..... 22-4238
Prata & Irmão cirurgia 125 Visc Gavea..... 24-6104
Prata Manoel Oliveira r 59 Silva Guimarães.... 48-2720
Prates Arinda 63 Bento Lisboa..... 25-4488
Prates Arlinda r 248 Riachuelo..... 22-4719
Prates Camillo Raul adv escr
48 3º s 8 Alfandega 23-2328
Prates Camillo Raul dr r 64 Julio Castilhos.... 27-1677
Prates Ennes Francisco r 54 Fr Pinto..... 29-1369
Prates Luiz r 61 Leopoldo Miguez..... 27-0720
Prates Luiz Milton r 262 Barata Ribeiro..... 27-3512
Prates Lyra Silva Celia r 869 Almte Alexandrino 22-0073
Prates Odette r 12 1º Prç D Antonia..... 22-9651
Prates de Sá Alice r 181 Bulhões Carvalho.... 27-2503
Pratt Casa S A 46 Quitanda..... 23-1951
Praxedes Nênên r 961 Copacabana..... 27-4864
Prazeres Eliacy r 42 Marq Valença..... 28-8148
Prazeres Joaquina r 183 1º S Pedro..... 24-4361
Prazeres Lacrcio dr r 37 Dias Rocha..... 27-0889
Prazeres Otto dr r 20 Urbano Santos..... 26-1027
Prazolouvre escr 12/4 1º Carioca..... 22-3575
Prechel Guilherme r 124 Cand Gaffrée..... 26-1875
Prechel Humberto r 199 Alvaro Ramos..... 26-3955
Preciosa A calç 48 Av Mar Floriano..... 24-0662
Predial Novo Mundo 65 Carmo..... 23-5911
Predial Sul America Ltda escr 17 Buenos Aires 23-3698
Predial Sul America Ltda constr 17 Buenos Aires 23-5391
Predilecta A calç 60 Uruguayana..... 22-8543
Predilecta A fazendas 1013 24 Maio..... 29-0400
Predilecta A bonbons 273A B Bom Retiro..... 29-4886

PREFEITURA DO DISTRICTO FEDERAL
Edificio da Prefeitura
Rêde particular Prç Republica..... 24-1250
Portaria Geral Prç Republica..... 24-4019
Gabinete do Director de Fazenda
Prç Republica 24-5196
Serviço de Informações e Reclamações
Av Thomé Souza 24-6044
Gabinete do Prefeito
Gabinete do Prefeito Prç Republica..... 24-0279
Gabinete do Secretario Prç Republica..... 24-2622
Gabinete do Secretario Prç Republica..... 24-0208
Director da Secretaria do Gabinete
Prç Republica 24-2776
Procurador Fazenda Municipal Prç Republica 24-1112
Commissão Executiva da Feira de Amostras
Direct Av Presid Wilson..... 22-8347
Deposito Central da Municipalidade
124 Mach Coelho 22-8049
Secção de Emplacamento
250 Av Frco Bicalho 28-0115
Garage 206 Av Salv Sá..... 22-0398
(Continúa)

PREFEITURA DO DISTRICTO FEDERAL (Continuação)
Delegacias Fiscaes
Circumscripção de Inflammaveis
9 1º Camerino 24-4646
Circumscripção de Inflammaveis 9 Camerino 24-5218
Fiscalização Externa 74 Mariz Barros..... 28-8028
1ª Circumscripção Candelaria
81 Visc Inhauma 23-2494
2ª Circumscripção S José 58 S José..... 22-0236
3ª Circumscripção Sta Rita 9 Camerino.. 24-0229
4ª Circumscripção S Domingos
191 1º Gen Camara 24-0340
5ª Circumscripção Sacramento
50 Senhor Passos 24-0236
6ª Circumscripção Ajuda 17 1º 13 Maio.. 22-5684
7ª Circumscripção Sto Antonio 109 Rezende 22-0253
8ª Circumscripção Sta Thereza 4 Joaq Silva 22-0686
9ª Circumscripção Gloria 192 Cattete.... 25-0237
10ª Circumscripção Lagoa 32 Av Pasteur.. 26-0240
11ª Circumscripção Gavea
175 Jard Botanico 26-0249
12ª Circumscripção Copacabana
383 Barata Ribeiro 27-2520
13ª Circumscripção Sant'Anna
139 1º Prç Republica 24-2184
14ª Circumscripção Gamboa Bento Ribeiro. 24-0246
15ª Circumscripção Esp Santo
34 Mach Coelho 22-8457
16ª Circumscripção Rio Comprido
80 Maia Lacerda 22-8593
17ª Circumscripção Engenho Velho
74 Mariz Barros 28-0212
18ª Circumscripção S Christovão
25 S Luiz Gonzaga 28-0223
19ª Circumscripção Tijuca
43 Pereira Siqueira 28-0370
20ª Circumscripção Andarahy
109 Av 28 Setembro 48-0251
21ª Circumscripção Engenho Novo
62 Filg Lima 29-0452
22ª Circumscripção Meyer 1293 1º 24 Maio 29-2712
23ª Circumscripção Inhauma Sta Fé..... 29-0454
24ª Circumscripção Piedade 21 Elias Silva 29-0688
25ª Circumscripção Penha
382 1º Leopoldina Rego 29-6519
26ª Circumscripção Irajá 2A Venina..... 29-6041
28ª Circumscripção Madureira
34 Estr Portella 29-8176
31ª Circumscripção Realengo
171 Bernardo Vasconcellos Bangú 79
Inspectoria de Concessões
Gabinete do Inspector 38 1º Carioca..... 22-2420
Escriptorio 38 1º Carioca..... 22-2426
Fiscalização Energia Electrica e Carris
38 1º Carioca 22-2833
Fiscalização Telephones e Omnibus
38 1º Carioca 22-2428
Directoria do Patrimonio
Theatro Municipal port Av R Branco..... 22-2685
Theatro João Caetano adminfstr
Prç Tiradentes 22-2712
Colonia de Ferias Estr Gavea Pequena.... 48-5496
Directoria Geral de Hygiene e Assistencia Publica
Albergue da Boa Vontade Prç Harmonia.. 24-0252
Asylo S Francisco de Assis Av 28 Setembro 48-0556
Dispensario de Copacabana Copacabana..... 27-4818
Dispensario do Meyer Sta Fé..... 29-2453
Dispensario Meyer sala imprensa
Arch Cordeiro 29-0575
Dispensario da Penha 19 Albertino Araujo.. 29-6720
Dispensario da Penha Albertino Araujo.... 29-6201
Dispensario de Cascadura 3097 Av Suburbana 29-8145
Dispensario de Cascadura sala medicos
3097 Av Suburbana 29-8347
Dispensario de Cascadura portaria
3097 Av Suburbana 29-8292
Posto de Campo Grande
132 Cel Agostinho Campo Grande 33
Posto de Paquetá 56 Furquim Werneck.. Paquetá 53
Posto Salvamento carreira embarc
Frco Octaviano 27-1839
Posto Salvamento Copacabana Belfort Roxo 27-2314
Hospital da Gavea Mario Ribeiro..... 27-6244
Hospital de Prompto Soccorro
Administração 111 Prç Republica..... 24-2869
Portaria 111 Prç Republica..... 24-2747
Cirurgião interno 111 Prç Republica.... 24-2710
Assistencia
Serviço de Soccorro
Rêde particular 111 Prç Republica.. 22-2121
Administração
Rêde particular 111 Prç Republica.. 22-1950
Sala dos reporters 111 Prç Republica 22-3212
Procuradoria Geral
Gabinete do Procurador Geral
12 2º Av Erasmo Braga 22-4785
Cartorio e Portaria 12 2º Av Erasmo Braga 22-4656
1º e 4º Procuradores
12 2º Av Erasmo Braga 22-4783
2º 3º e 5º Procuradores
12 2º Av Erasmo Braga 22-4729
Departamento de Educação
Gabinete Director 18 S Christovão..... 22-8834
Gab Secretario e Off Gabinete
18 S Christovão 22-8834
Portaria Protocollo Archivo 18 S Christovão 22-8469
Secç Pessoal e Contabilidade
18 S Christovão 22-6355
Superint Educ Secund Geral Technica e Ensino Ext 18 S Christovão..... 22-6355
Gab Medidas e Efficiencias Escolares
1 8º Lg Carioca 22-6884
Instituto Pesquizas Educacionaes
3/5 8º s 807 Lg Carioca 22-8174
Boletim Educação Publica 7 5º Prç Mauá.. 23-5783
Divisão Bibliothecas e Cinema Educativo
7 5º Prç Mauá 23-5783
Divisão de Predios Apparelhamentos Escolares
Av Pedro II 28-5470
Bibliotheca Infantil Pr Botafogo..... 26-3910
(Continúa)

PREFEITURA DO DISTRICTO FEDERAL
Departamento de Educação (Continuação)
Clinica Escolar 8º Districto
392 Gen Canabarro 28-4319
Escola Dramatica 227 Mariz Barros..... 28-3294
Theatro Escola Av Beira Mar..... 22-0006
Divisão de Obrigatoriedade Escolar e Estatistica 1 8º s 817 Lg Carioca..... 22-8947
Gabinete Secretario Geral 18 S Christovão 22-8535
Instituto de Educação
Rêde particular 227 Mariz Barros.... 28-9151
Instituto Educação Secção Desenho e Artes Applicadas 227 3º s 324A Mariz Barros 28-8243
Instituto Educação Secção Sciencias Naturaes 227 3º s 317 Mariz Barros 28-7747
Gabinete Hygiene 227 Mariz Barros..... 28-8920
Escolas Primarias
Affonso Penna 499 B Mesquita..... 48-4239
Alagôas 2030 Av Suburbana..... 29-4549
Antonio Vieira 16 Anna Barbosa..... 29-2623
Barão Homem de Mello 68 Visc Itamaraty 28-2246
Barbara Ottoni 94 Sen Furtado..... 28-0717
Benjamin Constant 48 Prç 11 Junho.... 24-5366
Bolivar 166 José Reis..... 29-3366
Ceará 60 Padre Januario..... 29-4778
Chile Prç Belmonte..... 29-6773
Conde Agrolongo 41 C Agrolongo..... 29-6134
Deodoro 26 Gloria..... 22-2935
Ennes Souza 121 Joaq Meyer..... 29-4150
Epitacio Pessôa 9 Av Paulo Frontin.... 22-3985
Espirito Santo 115 Silva Pinto..... 48-2814
Estacio Sá 138 Campos Paz..... 28-0914
Francisco Cabrita 34 Av Mello Mattos.. 28-8031
Francisco Manoel 175 Visc S Vicente.. 48-2706
General Mitre 39 Farnese..... 24-2309
Gonçalves Dias 115 Prç Mar Deodoro.. 28-7611
Goyaz 164 Goyaz..... 29-4149
João Ribeiro 65 Arist Caire..... 29-4548
José Alencar 20 Prç Duque Caxias..... 25-2788
José Bonifacio 80 Harmonia..... 24-2683
José Verissimo 34 Henrique Dias..... 29-2425
Julio Castilhos 96 Prç Santos Dumont.. 27-5066
Luiz Camões 60 Carmo Netto..... 24-1536
Machado Assis 50 Dias Barros..... 22-7016
Manoel Cicero 86 Prç Santos Dumont.... 27-5200
Marechal Hermes Jardim Inf
1 Capistrano Abreu 26-3701
Minas Geraes 433 Av Pasteur..... 26-2179
Octavio Corrêa 450 Av Atlantica..... 27-2683
Olavo Bilac 28 Tv Corcovado..... 26-2357
Olympia do Couto 85A c 1 8 Dezembro 28-7959
Prado Junior Quinta Boa Vista..... 28-1630
Quintino Bocayuva 54 Vital..... 29-0819
Republica Colombia 51 Camerino..... 24-0313
Republica Perú 508 Arch Cordeiro..... 29-2265
Rodrigues Alves 147 Cattete..... 25-0412
Sta Christina Neves..... 22-1657
S Paulo Trinta e Um..... 29-6388
Sergipe 414 B Bom Retiro..... 29-1169
7-4 31 André Pinto..... 29-6779
7-6 55 Nova Sião..... 29-6229
Thomas Edison 191 1º Alfandega..... 24-4335
Tiradentes 48 Visc R Branco..... 22-1175
Uruguay 50 Anna Nery..... 28-7543
Visc Ouro Preto 200 Fr Caneca..... 22-4301
Escolas Experimentaes
2ª Exper Manoel Bomfim 648 C Bomfim 48-4924
3ª Exper Sarmiento 931 24 Maio..... 29-4016
4ª Exper Estados Unidos 137 Itapirú.. 28-8122
Escola Pré Vocacional Ferreira Vianna 412 Gen Canabarro 28-0224
Escolas Technicas Secundarias
Amaro Cavalcanti 7 7º Prç Mauá..... 23-1189
Bento Ribeiro 112 Paraguay..... 29-4935
João Alfredo Av 28 Setembro..... 48-0247
Orsina da Fonseca 95 S Frco Xavier.... 28-0266
Paulo Frontin 107 B Ubá..... 28-6424
Rivadavia Corrêa Prç Republica..... 24-1250
Souza Aguiar 88 Av Gomes Freire..... 22-8363
Visconde de Cayrú Morro Vintem..... 29-3889

Directoria Geral de Engenharia
Protocollo Concessões Licenças
1º Prç Republica 23-6001
Proprios Municipaes 16 Av Almte Barroso.. 22-1234
Chefe 1ª Divisão Viação 190 1º Cattete.. 25-0439
Chefe 2ª Divisão Viação 114 Bento Ribeiro 24-0228
Chefe 3ª Divisão Viação 52 Filg Lima.... 29-1776
Chefe 4ª Divisão Viação 21 Elias Silva... 29-0348
Chefe 6ª Divisão Viação 113 Cand Benicio 29-8211
Chefe 7ª Divisão Viação Boa Vista..... 48-0901
Gab Director Prç Republica..... 24-4078
Gab Sub Director 3ª Sub Direct
240 1º Gen Camara 24-2231
2ª Divisão da 3ª Sub Directoria
19 Ypiranga 25-0578
Laboratorio de Materiaes 19 Euclydes Cunha 28-2271
Dep Materiaes 1ª Divisão Viação
44 Av Pasteur 26-3301
Dep Materiaes 1ª Divisão Viação
129 Siqueira Campos 27-3045
Dep Materiaes 3ª Divisão Viação
48 Octavio Kelly 48-3455
Usina de Asphalto 355 1º Julio Carmo.... 22-4137
Fiscalização de Machinas
240 1º Gen Camara 24-2208

Planta de Remodelação da Cidade
Av R Branco 22-0562
Secção de Revisão de Numeração
Prç Bandeira 28-4767
Dep Materiaes 5ª Sub Direct 68 1º Nuncio 24-0201
Deposito 124 Machado Coelho..... 22-6076
Deposito 38 Sta Fé..... 29-3905
Pedreira de Irajá Estr Mar Rangel..... 29-8034
Pedreira Morro Viuva Morro Viuva..... 25-4653
Pedreira Quinta Boa Vista..... 28-3586
Garage 19 Ypiranga..... 25-0695

Departamento de Compras
Gabinete do Director 45/7 1º Av R Branco 23-4093
1ª Secção Secretaria 45/7 1º Av R Branco 23-4499
2ª Secção Commercial
45/7 1º Av R Branco 23-3939
(Continúa)

PREFEITURA DO DISTRICTO FEDERAL
Departamento de Compras (Continuação)
3ª Secção Contabilidade
45/7 1º Av R Branco 23-3998

Directoria Geral de Abastecimento
Gabinete Director Geral 57 1º S José.... 22-7018
Gabinete Assistente 58 S José..... 22-0774
Sub Directoria Administrativa 57 1º S José 22-9467
Sub Directoria Fiscal Sen Euzebio..... 24-3421
Secção Material e Transporte 14 20 Abril 22-6324
Mercado D Manoel Merc Municipal portão 2 22-3877
Mercado Prç Bandeira..... 28-9667
Mercado Prç Lopes Trovão..... 23-0586
Mercado Bemfica Lg Bemfica..... 28-9666
Mercado Campinho Lg Campinho..... 29-8014
Mercado Madureira Estr Mar Rangel..... 29-8028

Directoria Geral de Turismo
Gabinete do Director Prç Republica..... 24-6751
Gabinete do Director Prç Republica..... 24-0275
Quinta Boa Vista Quinta..... 28-0104
Garage 80 Pr Flamengo..... 25-3149

Directoria Geral de Limpeza Publica e Particular
Gabinete Director Geral 82 1º Passeio.... 22-0231
Gabinete Assistente 82 Passeio..... 22-5597
Gabinete Sub Director Almoxarifado
42 1º Fr Caneca 22-8741
Gabinete Sub Director Administrativo
82 Passeio 22-0431
Gabinete Sub Director Fiscal 82 1º Passeio 22-8110
Secções Contadoria e Archivo 82 Passeio.. 22-3633
Secção Andarahy 164 Maj Avila..... 28-0245
Secção Botafogo 68 Gen Polydoro..... 26-0243
Secção *Campo Grande*
1 Aurelio Figueiredo **Campo Grande** 30
Secção Cascadura 3616 Av Suburbana..... 29-8003
Secção Central 42 Fr Caneca..... 22-4591
Secção Copacabana 260 Toneleros..... 27-1838
Secção Encantado Manoel Victorino..... 29-1046
Secção Engenho Novo 474 Anna Nery..... 29-0416
Secção Garage 7 Moncorvo Filho..... 24-5127
Secção Gavea 251 Dias Ferreira..... 27-3446
Secção Maritima 81 Carlos Seidl..... 28-0258
Secção Mercado Merc Munic lado ext 42.. 23-3344
Secção Meyer 28 Tv Rio Grande..... 29-1214
Secção Officinas Prç Republica..... 22-3518
Secção Olaria 349 Philomena Nunes..... 29-6044
Secção Rio Comprido 450 Av Paulo Frontin 28-0965
Secção Sta Thereza 5 Frco Castro..... 22-0251
Secção *S Christovão 146 Av Frco Bicalho* 28-0244
Secção Tijuca 180 Boa Vista..... 48-0693
Garage gab chefe 7 Moncorvo Filho..... 24-4457
Serviço Aterro Alegria..... 28-0256

Inspectoria Municipal de Veterinaria
Gabinete do Inspector 123 1º Senhor Passos 24-4302
Hospital Veterinario e Canil Municipal
480 Av Barth Gusmão 28-3078
Instituto Pasteur 11 Marrecas..... 22-3028

Repartições Diversas
1ª Zeladoria da Inspect Agricola e Florestal
Quinta Boa Vista 28-0822
Bibliotheca Municipal 1º Gen Camara..... 24-6684
Conselho Consultivo do Districto Federal secret
Prç Floriano 22-4210
Inspectoria Agricola e Florestal
139 Prç Republica 24-4315
Posto Eleitoral Funccionarios Municipaes
272 Gen Camara 24-5287
Posto Policia Municipal 163 Av Mem Sá.. 22-2996
Posto Policia Municipal 163 Av Mem Sá 22-7417
Posto Policia Municipal
18 Paulino Fernandes 26-0285
Posto Policia Municipal 44 S Luiz Gonzaga 28-0055
Posto Policia Municipal 65 1º Rosario.... 23-0313
Posto Policia Municipal 147 1º Invalidos.. 22-8083
Posto Policia Municipal 26 1º Fr Caneca 22-6541
Posto Policia Municipal
41 1º Av Mar Floriano 23-0299
Posto Policia Municipal
457 1º Nerval Gouvêa 29-8241
Posto Policia Municipal 46 Ypiranga..... 25-5197
Posto Policia Municipal 92 1º Gen Camara 23-0251
Posto Policia Municipal 14 1º Luiz Camões 22-5583
Posto Policia Municipal 351 1º Sacc Cabral 24-3846
Posto Policia Municipal 43 Frco Octaviano 27-1631
Posto Policia Municipal 234 1º Arist Lobo 28-0109
Posto Policia Municipal 12 1º Mattoso.. 28-0142
Posto Policia Municipal 4/6 Pacheco Leão 26-1230
Posto Policia Municipal 5 Elias Silva.... 29-3854
Posto Policia Municipal 54 Nicaragua..... 29-6377
Posto Policia Municipal 674 Estr Mons Felix 29-8110
Posto Policia Municipal 18 Sen Dantas.... 22-5257
Posto Policia Municipal
185 Justiniano Rocha 48-2439
Posto Policia Municipal 5 Desemb Izidro.. 48-5886
Posto Policia Municipal
346 Almte Alexandrino 22-5238
Pregal Francisco Carballo r 53 1º Visc Itauna.. 24-3977
Preger Alexandre dr r 101 c 2 Pompeu Loureiro 27-3265
Prejawa & C 70 Alfandega..... 23-2310
Prel Eugene r 405 S Frco Xavier..... 48-2218
Prenholatto Domingos r 91 Assis Carneiro..... 29-4906
Prensa La de Buenos Aires
Succursal 7 6º s 608 Prç Mauá..... 23-5205
Prentice Robert R archit
151 2º s 205/6 Av Nilo Peçanha 22-7881
Prentice Robert R r 7 Haritoff..... 27-2886
Preparações Belleza Elisabeth Arden
1/5 2º s 209/10 Lg Carioca 22-7415
Prépostffy Rodolfo annunc 34 1º Rosario..... 23-2798
Presidencia da Republica
Vide Ministerio da Justiça
Presser Luiz F G 83 3º Candelaria..... 23-4670
Presser Luiz F G r 5 Carlos Sampaio..... 22-6908
Prestes Inesilla r 56 Souto Carvalho..... 29-4295
Prestes José Augusto dr r 109 19 Fevereiro.... 26-2872
Prestes Luiz r 98 Av Gomes Freire..... 22-0923
Prestes Maia Margarida r
134 Hermenegildo Barros 22-1629
Preston William P r 229 1º Visc Pirajá..... 27-2026
Pretorias e Cartorios Vide Ministerio da Justiça

Pretyman Herbert escr
305 2º s 201/6 Av Pres Wilson 22-7605
Pretyman Herbert r 15 Ayres Saldanha..... 27-0670
Pretyman W r 75 Xavier Silveira..... 27-1680
Pretyman W F escr
305 2º s 201/6 Av Pres Wilson 22-7605
Preuss Hermann r 93B Assumpção..... 26-3899
Preuss Max metal 140 Capt Rezende..... 29-4418
Previdencia Terrestre Ltda A escr 23 3º Chile.. 22-9099
Price F Bruce r 15 Haritoff..... 27-5189
Price Waterhouse Faller & C
Rêde particular
137 10º s 1004/8 Av R Branco 23-5870
Primeiro Café e Rest 51 Av Salv Sá..... 22-8522
Primo A radios 175 Mariz Barros..... 28-6655
Primo José Jorge calç 367 Gen Pedra..... 24-2609
Primor Hotel
Rêde particular 17 Av Thomé Souza..... 22-1840
Prince Line Ltd vapores 63/7 1º Av R Branco 23-0588 / 23-0754
Principal Café e Bar 220 Buenos Aires..... 24-0643
Pring Torres & C Ltda
Escriptorio 20 1º Março..... 23-2246
Deposito 351 Gamboa..... 24-5115
Alcool 58 B Iguatemy..... 28-6604
Prior Antonietta r 256 1º Alfandega..... 24-6324
Prior Luiz r 26 S Martinho..... 22-5968
Prisco Paraizo Francisco dr r 50 Av R Elisabeth 27-1188
Prista Antonio Pereira r 54 *Aureliano Portugal* 28-8350
Prista & C 12 Mercado..... 23-3139
Pritchard C H comm 85 4º s 19 1º Março.... 23-0959
Pritchard C H r 127 Marq S Vicente..... 27-4089
Pritchett G C r 102 3º Julio Castilhos..... 27-2577
Privitellio Pietro dr r 91 1º Bulhões Carvalho.. 27-7705
Pro Arte 118 5º Av R Branco..... 22-6649
Prochet George r 215 Paraguay..... 29-2540
Prochet Harry r 73 Octavio Corrêa..... 26-0520
Prochet Julius E r 73 Octavio Corrêa..... 26-0520
Procter Archie r 43 1º Prud Moraes..... 27-4205
Procter William r 886 B Mesquita..... 48-2246
Procuradora Confidencial 30 2º Rodr Silva..... 22-6762
Procuradoria Exma Mitra 40 1º Av R Branco... 24-4570
Procuradoria Republica Vide Ministerio da Justiça
Procural 44 2º Buenos Aires..... 23-3831
Producção Vernizes Meridional Ltda 130 Olga... 29-6151
Productos Alimenticios Reunidos S A
55 Misericordia 23-4630
Productos da Brahma escr 29 Lapa..... 22-0224
Productos Brasilia S A tintas 312 Senado..... 22-2577
Productos Bruschetini 55 Sen Dantas..... 22-0315
Productos Chatelain Antonio J Ferreira & C
Concessionarios 96 1º C Bomfim..... 28-6356
Productos Chimicos Ciba Ltda
Vendas 81 Th Ottoni..... 23-3186
Propaganda e Contabilidade 81 1º Th Ottoni 23-2866
Gerente Dr H C Kiefer r
192 Av Vieira Souto 27-0873
Sub Gerente E Ulup r 531 Visc Pirajá... 27-0126
Productos Evans Ltda prod chim e pharm
474 c 4 S Clemente 26-0311
Productos Lysoform Ltda escr 133 S Pedro..... 23-0286
Productos Perlux Ltd laborat 191A Araujo Lima 48-4933
Productos Puros S A 26 1º S Pedro..... 23-1292
Productos Roche S A 101 Ev Veiga..... 22-1590
Produtos Reunidos 75 2º Ouvidor..... 23-1407
Proença Berthe r 14 Gloria..... 22-2673
Proença Cesar escr 139 Rosario..... 23-4261
Proença Cesar escr
305 2º s 201/6 Av Pres Wilson 22-7605
Proença & C Ltda Paulo laborat 286 Vol Patria 26-0680
Proença Cesar r 57 5º Paysandú..... 25-4116
Proença Eduardo Justino r 37 Sta Sophia..... 28-8175
Proença Fausto dr r 546 c 4 C Bomfim..... 48-3278
Proença João corret 41 3º Buenos Aires..... 23-4371
Proença João corret 41 3º Buenos Aires..... 23-5156
Proença João vva r 219 Demetrio Ribeiro..... 26-1118
Proença João Julio r 219 Demetrio Ribeiro..... 26-1118
Proença Joaquim Julio escr 41 3º Buenos Aires 23-4866
Proença Joaquim Julio r 219 Demetrio Ribeiro.. 26-1118
Proença Luiz r 78 Corrêa Dutra..... 25-4656
Proença Moreira Antonio r 15 Vva Lacerda..... 26-3249
Proença Nestor dr r 307 Toneleros..... 27-0790
Proença Paulo dr escr 286 Vol Patria..... 26-1960
Proença Paulo dr r 214 Av Atlantica..... 27-3212
Proença Rosa Edgard r 84 Nascimento Silva.... 27-5590
Proença Washington R Pereira r 29 Vva Lacerda 26-1157
Programma Art Films Ufa cinemat
7 3º Prç Floriano 22-6228
Programma Matarazzo 45 Alfandega..... 23-1896
Prol Josepha r 3 c 2 Ld Morro Saude..... 24-1535
Promotora Casa Propria Ltda A archit
76 Gen Camara 24-5885
Propac repr nacionaes 62A Gen Camara..... 23-2485
Propaganda Elpis Ltda annuncios 33/5 13 Maio 22-8339
Protheroe R N L escr 168 2º Av Mar Floriano 24-4040
Protheroe R N L r 15 Pires Almeida..... 25-2443
Prouvot René r 47 Maria Quiteria..... 27-2845
Provence Russo r 116 5º Pr Flamengo..... 25-1689
Provenza Julia r 21 8º Prç Duque Caxias..... 25-2943
Provenza Paulo r 57 Henrique Fleiuss..... 48-5921
Provenzano Alfredo r 4 Clemente Falcão..... 48-3306
Provenzano Carmo r 13 Agenor Moreira..... 48-5324
Provenzano José carpint 75 Gen Caldwell..... 24-2420
Prudencia Capitalização Comp Nacional para Favorecer a Economia 71 1º 1º Março.... 23-3922
Prudente Manoel r 95 Costa Lobo..... 28-2845
Prudente de Moraes dr escr 11 2º Alfandega.. 23-0201
Prudente de Moraes dr r 67 Xavier Silveira.... 27-1603
Pryor F S r 104 Vol Patria..... 26-0641
Prytaneu Militar 197 Prç Republica..... 24-2405
Przewodowski Basilio r 90 c 4 Sta Clara..... 27-0372
Publicações Espanholas 121 1º s 6 Ouvidor.... 22-1461
Publicações Internacionaes jornaes e revistas
117 2º s 221 Av R Branco 23-3192
Publicidade Anglo Brasileira ann
11 1º s 5/7 Rodr Silva 22-6306
Publicidade Novelty 107/9 4º s 32 Av R Branco 23-3779
Publix pinturas e decorações 161 Th Ottoni.... 23-5365
Publix S A annuncios 161 Th Ottoni..... 23-5365
Pucheu Alberto r 28 Tv *Pinto Rocha*..... 25-0515
Puentes Samuel adv 115 1º Rosario..... 23-3820
Puentes Samuel dr r 56 Campos Salles..... 28-3915

Não precisa TELEPHONAR reservando mesas. O
CASINO BALNEARIO ATLANTICO
tem logares para todos.

Puerta Roldan José pintor 192 Lavradio..... 22-3272
Puetz Henrico r 29 5 Julho..... 27-0554
Puga João Gomes r 89 Paula Freitas..... 27-3987
Puggioni Elena r 95 3º Haritoff..... 27-2684
Puglia Anna E 15 2 Dezembro..... 25-0228
Puglia Francisco galvan 119 Ev Veiga..... 22-3148
Puglia Vicente
Galvanizador 97 Av Gomes Freire..... 22-4409
Puime & C Cesario fabr bilhares 24 Luiz Camões 22-9035
Puime & C Cesario café 24 Luiz Camões..... 22-9449
Pujol Maria massag 23 8º Prç Floriano..... 22-7544
Pukallus Emma r 141 Paysandú..... 25-3073
Pulcherio Filho dr r 36 B Mesquita..... 28-8919
Pulcherio Luiza A Serra r 119 Sta Luiza..... 48-4910
Pulcherio Nelson capt r 29 Arthur Menezes.... 48-4263
Pullen E M r 598 Av Atlantica..... 27-0950
Pullen H Edgar r 102 Cosme Velho..... 25-1935
Pullen Hugh r 92 Cosme Velho..... 25-0162
Pullen John R r 28 Ypiranga..... 25-2977
Pullen Léo P r 171 c 3 Toneleros..... 27-1474
Pullman Standard Car Export Corporation
Rêde particular 10 1º Prç 15 Novembro.. 23-5844
Puntschart Lorenz r 51 Costa Bastos..... 22-2418
Pupak Antonio r 71 Ld Castro..... 22-3843
Pupe Arlindo Soriano dr r 989 Copacabana.... 27-4058
Pupo Junior Augusto Salles corret
7 8º s 807/8 Prç Mauá 23-4325
Pupo Junior Augusto Salles corret
7 8º s 807/8 Prç Mauá 23-2695
Pupo Junior Augusto Salles r 100 Souza Lima.. 27-1931
Pupo Renato Salles dr r 655A B Mesquita..... 48-3529
Pureza Marina r 215 S Luiz Gonzaga..... 28-7792
Puttemans Arsene r 37 Bernardino Santos..... 22-6000
Py Hormain Marietta r 9 1º Tv Rio Comprido.. 22-2816
Pyles Franklin med cons
305 5º Av Presid Wilson 22-0934
Pyles Franklin dr r 562 Av Atlantica..... 27-0529
Pyrineus Souza Antonio r 44 Sta Alexandrina... 28-9046
Pyrostampa Argentina S A 80 D Gerardo..... 23-5280
Pyrostampa S A A
Directoria 80 D Gerardo..... 23-0152
Armazem 80 D Gerardo..... 23-5280
Pyrostampa Argentina S A 80 D Gerardo.. 23-0152
Pyrostampa Uruguay S A 80 D Gerardo..... 23-5280
Pyrrho Filho José Basilio r 53 João Rodrigues 28-3125
Pytkovicz I r 13 Coelho Netto..... 25-4920

Q

Q F de Carvalho bombeiro 262 Av Mem Sá.... 22-0091
Quackebeke G van r 100 Sá Ferreira..... 27-5308
Quadrado Alexandre tintur 7 Aureliano Lessa... 29-6043
Quadros & C Ltda Walther magazin
26B Alcindo Guanabara 22-5738
Quadros Herbert r 186 Const Ramos..... 27-1358
Quadros Luiz r 230 Gustavo Sampaio..... 27-4606
Quadros Luiza Palhano r 462 c 10 Pr Botafogo 26-1225
Quadros Walter Ribeiro dr r 71 D Delphina.... 48-3098
Quarant Norina r 55 Colina..... 22-0685
Quaresma Anna livraria 71 S José..... 22-6946
Quaresma Anna Silva r 485 1º B Torre..... 27-2739
Quaresma & C Raphael joias 124 Ouvidor..... 22-9318
Quaresma Custodio dr r 33 5 Julho..... 27-0508
Quaresma Maria Augusta r 86 Uruguay..... 48-4561
Quaresma Raphael Pires r 60 Almte Tamandaré 25-1630
Quaresma Laurindo dr r 36 B Homem Mello... 48-1356
Quartin Adriano dos Reis r 92 8º Copacabana.. 27-1664
Quartin Guilhermina r 174 1º S Clemente..... 26-3113
Quatro Nações As 70 Buenos Aires..... 23-4512
Queigas Filho Anastacio art dent
55 4º Prç Floriano 22-9768
Queijeiro Ao 26 Carioca..... 22-1148
Queima do Monte J B r 60 Felix Cunha..... 28-5237
Queima do Monte João adv escr 41 1º s 4 Carmo 23-0778
Queiroga José Ferreira r 416 Nascimento Silva.. 27-5787
Queiroga Rubem Chaves r
123 Min Viveiros Castro 27-5268
Queirós & C J papelaria 50 Quitanda..... 23-5168
Queirós Mattoso Affonso adv escr
19 10º s 1 Gen Camara 23-3928
Queirós Mattoso Affonso dr r 18 Leite Leal.... 25-0772
Queirós Nell Donkin r 518A S Christovão..... 28-5452
Queiroz A B r 68 c 5 Alfredo Chaves..... 26-4248
Queiroz Abelardo Tinoco r 43 Odilio Bacellar... 26-1588
Queiroz Adalice r 747 B Bom Retiro..... 48-3604
Queiroz Adherbal r 331 B Mesquita..... 48-2695
Queiroz Alberto r 53 1º Dias Ferreira..... 27-3741
Queiroz Alberto Andrade r 17 João Matta..... 48-2157
Queiroz Amelia P r 140A Av Mem Sá..... 22-6264
Queiroz Aristoteles adv escr
17 2º s 26 Buenos Aires 23-1269
Queiroz Arthur R escr 168 6º Av Mar Floriano 24-2500
Queiroz Arthur R r 210 Dr Sattamini..... 28-5337
Queiroz Bernardino r 75 Pedro Carvalho..... 29-1636
Queiroz C r 434 c 4 Visc Pirajá..... 27-0061
Queiroz & C Alvaro typogr 26 D Manoel..... 23-0134
Queiroz & C Antonio 58 Prç Tiradentes..... 22-4741
Queiroz & C C F 128 S Pedro..... 23-5037
Queiroz & C C F papel 128 S Pedro..... 23-5038
Queiroz & C C F papel 128 S Pedro..... 23-3596
Queiroz & C C F officinas 170 Reg Feijó..... 24-1866
Queiroz & C Ltda A Casa das Fazendas Pretas
Secção confecções 141 Av R Branco..... 23-3837
Armazem 141 2º Av R Branco..... 22-4780
Queiroz C Monteiro 17 Prç Avahy..... 29-4455
Queiroz Candido Vianna r 7A 1º Prç Nictheroy 48-4569
Queiroz Carmem r 263 1º Gen Camara..... 24-3318
Queiroz Cicero Marcondes r 67 José Felix..... 29-1635
Queiroz Clemente Faria r 27 Lucio Mendonça... 28-2574
Queiroz Conceição r 203 1º Cattete..... 25-3159
Queiroz E Coelho café 44 Av Mem Sá..... 22-1531
Queiroz Eduardo r 9 Comte Maurity..... 24-5539
Queiroz F r 198 Joaq Murtinho..... 22-4130
Queiroz Francisco r 57 Almte Alexandrino..... 22-8007
Queiroz Francisco Araujo r 29 Tv Fred Pamplona 27-2626
Queiroz & Gioia A marcen 105 Visc Itauna.... 24-5592
Queiroz Hemeterio Fernandes adv escr
39 2º 1º Março 23-5293
Queiroz Hemeterio Fernandes dr r
15 Tv Silva Castro 27-3487
Queiroz Honorino Carneiro r 199 c 2 Sorocaba.. 26-1905
Queiroz Ilzio Vital r 24 Bella Vista..... 29-2793
Queiroz J R plumas 22 1º Carioca..... 22-4329
Queiroz João r 29 Pereira Barreto..... 28-4115
Queiroz Joaquim r 14 Almte Gomes Pereira.... 26-4157
Queiroz José Ferreira armz 162A C Leopoldina.. 28-5696
Queiroz José Henrique Silva r 13 Prof Valladares 48-2590
Queiroz José Sanderson med cons
47 1º s 15 Quitanda 24-5761
Queiroz José Sanderson med r 664 B Bom Retiro 48-1615
Queiroz Junior J J vva r 189 Marq Abrantes... 26-2208
Queiroz Lima Esperidião dr r 10 Teixeira Mello 27-4772
Queiroz Lima Euzebio adv escr 43 7º 1º Março 23-2784
Queiroz Lima Mario r 155 Alberto Campos.... 27-1362
Queiroz Lourenço Monteiro r 31 Constante Jardim 22-6148
Queiroz Manoel Corrêa r 23 Pontes Corrêa..... 48-2977
Queiroz Marcello r 62 B Itamby..... 26-3775
Queiroz Mario tabell 148 Rosario..... 23-5219
Queiroz Mario dr r 23 8º Prç Floriano..... 22-7209
Queiroz Mario r 49 Prof Valladares..... 48-2385
Queiroz Mattoso Filho Joaquim r 338 Laranjeiras 25-3662
Queiroz Moreira & C 28 1º Quitanda..... 22-0542
Queiroz Narcelio dr r 41 Farme Amoedo..... 27-1591
Queiroz Nelson Rebello dr r 96 1º Bento Lisboa 25-4927
Queiroz Newton r 105 C Bomfim..... 28-6512
Queiroz Nicanor r 541 S Luiz Gonzaga..... 28-7540
Queiroz P r 124 Bulhões Carvalho..... 27-1789
Queiroz Paim Esmeralda r 24 Aguiar..... 28-6178
Queiroz Ribeiro Francisco Paula adv escr
129 4º s 13/5 Rosario 23-0873
Queiroz Rodrigues Mario r 35 Prof Gabizo..... 28-3753
Queiroz Sayão João Siqueira cel r
88 Maria Amalia 48-1945
Queiroz Syllo Tavares r 212 Bispo..... 28-5772
Queiroz Thereza Cruz r 101 Alzira Brandão.... 28-5650
Queiroz Vera Nascimento r
34 1º Hermenegildo Barros 25-4727
Quental & C cirurgia 106 S Pedro..... 24-4068
Quesada J Galhego mechan 297 Sacc Cabral.... 24-0295
Quesada Manoel artef metaes 172 Riachuelo.... 22-3144
Quesada Manoel r 257 Riachuelo..... 22-5810
Quesada Maria r 290 1º Buenos Aires..... 24-6318
Quetito João Luiz Ramos dr r 168 1º Laranjeiras 25-3949
Quezada A Galhego off mech 26 Tv Paço..... 23-3770
Quilelli Francisco r 106 1º Av Mar Floriano... 24-2331
Quillinan Machado Antonio r 97 5 Julho..... 27-5236
Quilula Adelaide r 22 4º Ramalho Ortigão..... 22-0733
Quincke Stephano Henr dr r 157 Rocha Miranda 48-5566
Quinderé & C prep 131 Senhor Passos..... 24-5534
Quinta Amelia S r 82 Delgado Carvalho..... 28-3731
Quintanilha Cecilia r 314 3º Pr Flamengo..... 25-0146
Quintanilha Julia r 992 9º Av Atlantica..... 27-1711
Quintanilha Raphael dr r 111 Elias Silva..... 29-0793
Quintanilha Reginaldo Torres r 522 Pr Botafogo 26-2158
Quintanilha Reginaldo Torres r
17 Pinh Guimarães 26-3707
Quintanilha Rosalia r 152 1º Av Henr Valladares 22-6705
Quintanilha Santos Walfrido capt tte r
84 3º Andradas 23-4918
Quintans A A Rodrigues r 19 Nathalina..... 48-2140
Quintans & Irmão rest 26 Passagem..... 26-0507
Quintas & Vellozo ceramica 252 Senado..... 22-2646
Quinteiro Acylino r 887 3º Copacabana..... 27-1145
Quintela A Diniz dent 42 3º Rodr Silva..... 23-1401
Quintela A Diniz r 15 Medeiros Passaro..... 48-4371
Quintela Carmen Gonzalez r 126 Laura Araujo.. 22-4365
Quintella Adalberto de
135/7 7º s 712 Av R Branco 23-4620
Quintella Adalberto 220 [illegible]mte Cockrane..... 28-1312
Quintella Adalberto r 32 Mar Pires Ferreira.... 25-2440
Quintella Anna vva r 235 S Clemente..... 26-3299
Quintella Antonio Freitas r 62 Cons Zenha..... 28-9575
Quintella Arnaldo vva dr r 2 D Marianna..... 26-1366
Quintella Ary capt r 59 Octavio Kelly..... 48-5544
Quintella Aurelio r 39 Marq Valença..... 28-6038
Quintella Filho Agnello dent
2/4 7º s 724 Passeio 22-8348
Quintella Filho Agnello dr r 10 Nathalina..... 48-5176
Quintella Jacy r 82 Officinas..... 29-3070
Quintella Maximino r 54 1º Luiz Camões..... 22-6795
Quintella Wesley dr r 10 Nathalina..... 48-5176
Quintin Eduardo r 139 Av Julio Furtado..... 48-5313
Quiques Justina Bulhões r 136 Pr Flamengo... 25-0602
Quiques Justina Bulhões r 10 Visc Silva..... 26-2684
Quitanda Affonso Penna C2 Ibituruna..... 28-4898
Quitanda Affonso Penna 94 Affonso Penna..... 28-2973
Quitanda Alegria 11 S João Baptista..... 26-3713
Quitanda Alliança 131 Invalidos..... 22-5258
Quitanda Americana 148 S Luiz Gonzaga..... 28-3158
Quitanda Americana 544 Visc Pirajá..... 27-2943
Quitanda Aragão 120 C Bomfim..... 28-3746
Quitanda Barão de Guaratiba 20 B Guaratiba... 25-3068
Quitanda Barata Ribeiro 652 Barata Ribeiro.... 27-2981
Quitanda Bom Jesus do Monte 115 Joaq Silva.. 22-6696
Quitanda Bom Pastor 154 Bom Pastor..... 48-2526
Quitanda Bomfim 542 Copacabana..... 27-1448
Quitanda Brasil 266 Av Ataulpho Paiva..... 27-6605
Quitanda Brasil 58 Riachuelo..... 22-3913
Quitanda Brasil 120 Cattete..... 25-1963
Quitanda e Carv do Povo 71 C Bomfim..... 28-6171
Quitanda e Carv Sto Antonio 176 Theod Silva.. 48-4628
Quitanda e Carv S Jorge 228 Pereira Nunes.... 48-4967
Quitanda Chic 71B Joanna Angelica..... 27-1756
Quitanda Christo Redemptor
197 c 3 Jard Botanico 26-4078
Quitanda Confiança 141 Av Gomes Freire..... 22-4027
Quitanda Copacabana 30 Freo Octaviano..... 27-2714
Quitanda Coração de Jesus 71 Benj Constant... 25-3681
Quitanda Cruz de Malta 165 S Clemente..... 26-1772
Quitanda Cruz de Malta 53 Estacio Sá..... 22-4111
Quitanda Didéco 139 Itahú..... 29-6300
Quitanda Esperança 379 Laranjeiras..... 25-0331
Quitanda Esperança 464 Laranjeiras..... 25-1287
Quitanda Esperança 73 Riachuelo..... 22-4906
Quitanda Espirito Santo 63 B Ubá..... 28-7885
Quitanda Estrella 202 Visc Pirajá..... 27-3751
Quitanda Estrella 164 Cosme Velho..... 25-0371
Quitanda Flamengo 141 Sen Vergueiro..... 25-0623
Quitanda Flamengo 40 Silv Martins..... 25-3954
Quitanda Flor do Cattete 67 Cattete..... 25-3944
Quitanda Flor do Cattete 210 Cattete..... 25-0491
Quitanda Flor do Humaytá 160 Humaytá..... 26-2709
Quitanda Flor Jardim Botanico 145 Jard Botanico 26-3495
Quitanda Flor de Maio 171 C Irajá..... 26-2528
Quitanda Flor dos Voluntarios 187 Vol Patria.. 26-1818
Quitanda Fluminense 330 Cattete..... 25-1618
Quitanda Gallo 28A Andorinhas..... 29-6669
Quitanda Gato Preto 40 Padre Miguelino..... 22-2954
Quitanda Guanabara 104 S Clemente..... 26-3797
Quitanda Guarany 8 Prç Igrejinha..... 28-3992
Quitanda Igrejinha 123 Av Rainha Elisabeth.. 27-5467
Quitanda Imperial 425 S Clemente..... 26-2478
Quitanda Jockey Club 26 Lopes Quintas..... 26-4341
Quitanda do Leme 181 Gust Sampaio..... 27-1489
Quitanda Luzitania 67 Passagem..... 26-1476
Quitanda Magalhães 298 S Pedro..... 24-0557
Quitanda Majestade 616A Visc Pirajá..... 27-5087
Quitanda Mattoso 205 Mattoso..... 28-3271
Quitanda Mercadinho Cattete 223A Cattete..... 25-2497
Quitanda Metropolitana 371 Barata Ribeiro.... 27-5591
Quitanda Mineira 82 Marq Abrantes..... 25-2360
Quitanda Modelo 131 Cattete..... 25-0970
Quitanda Natal 143 Riachuelo..... 22-7880
Quitanda N S da Apparecida 34 Theot Regadas 24-3673
Quitanda N S Rosario 150 C Irajá..... 26-2644
Quitanda N S Salette 57 Sen Soares..... 48-4762
Quitanda das Palmeiras 3 Palmeiras..... 26-2505
Quitanda Paulista 78 Estrella..... 28-6644
Quitanda Paulista 362 Mariz Barros..... 28-1771
Quitanda Paulista 122 Pr Botafogo..... 25-4956
Quitanda Paulistana 611 B Mesquita..... 48-3034
Quitanda Paysandú 165 Paysandú..... 25-1931
Quitanda Pennafiel 97 Humaytá..... 26-4352
Quitanda Polo Norte 2 Borda Matto..... 48-4161
Quitanda Popular 9 C Bomfim..... 28-3673
Quitanda do Povo 70 Bolivar..... 27-3651
Quitanda Primavera 1034 Copacabana..... 27-0213
Quitanda Primavera 122 Ipanema..... 27-1349
Quitanda Primavera 387 Hadd Lobo..... 28-7555
Quitanda Progresso 92 Ypiranga..... 25-1418
Quitanda Progresso 216 Marq S Vicente..... 27-2073
Quitanda Salgueirinho 8A Jard Botanico..... 26-2384
Quitanda Sampaio Vianna 51 Sampaio Vianna.. 28-3556
Quitanda Sta Cecilia 18 Assis Bueno..... 26-2556
Quitanda Sta Christina 244 André Cavalcanti... 22-1142
Quitanda Sta Maria 111 Passagem..... 26-1821
Quitanda Sta Therezinha 88 Pará..... 28-3195
Quitanda Sto Antonio 139 Humaytá..... 26-1608
Quitanda Sto Antonio 132 Laranjeiras..... 25-0246
Quitanda Sto Antonio 89 José Hygino..... 48-5896
Quitanda Sto Antonio 164 Sorocaba..... 26-3239
Quitanda Sto Antonio 9 Min Viveiros Castro... 27-4440
Quitanda S Carlos 56 Vol Patria..... 26-0390
Quitanda S Joaquim 1272 Uranos..... 29-6334
Quitanda S Jorge 23 Antunes Maciel..... 28-1993
Quitanda S Jorge 11 Alvaro Ramos..... 26-3459
Quitanda S Jorge 246A Gen Polydoro..... 26-3465
Quitanda S Jorge 5A Ledo..... 22-3125
Quitanda S Jorge 271 Gonz Bastos..... 48-2817
Quitanda S José 12 Farani..... 26-0966
Quitanda S José 692 B Mesquita..... 48-0666
Quitanda S Pedro 10 Bispo..... 28-2493
Quitanda S Sebastião 160 Demetrio Ribeiro.... 26-2698
Quitanda S Sebastião 16 Capt Salomão..... 26-3417
Quitanda do Sol 19 Menna Barreto..... 26-4063
Quitanda Taylor 82 Lapa..... 22-5471
Quitanda Tijuca 9 Radmaker..... 48-0625
Quitanda Toneleros 290 Toneleros..... 27-4265
Quitanda Trasmontana 37 Gago Coutinho..... 25-2131
Quitanda Trieste 54 Siqueira Campos..... 27-1050
Quitanda Vascaina 70 Maria Quiteria..... 27-1860
Quitito João Ramos r 300 2º Av Atlantica.... 27-7901
Quixadá Aragão Amanda r 41 Sen Corrêa..... 25-2331

R

R Avelino de Paula encad 253 Buenos Aires.... 24-4544
R C A Victor Brasileira Inc
Escriptorio rêde particular
305 2º s 221/5 Av Presid Wilson 22-1844
Studio rêde particular 22 Mercado..... 23-1950
R Cauduro & C cereaes 26 Acre..... 23-4336
R do Couto Almeida flores 167 Av R Branco.. 22-0443
R I Moreira S A banco 114 Rosario..... 23-3912
R I O S Ltda commissões
91 5º s 8/14 Av R Branco 23-1960
R Saill r 546 c 24 C Bomfim..... 48-4397
R Torelli & C Ltda marcen 147 Conceição..... 24-4774
R Veiga & C electr 10 Rodr Silva..... 22-0636
Raacke Carl r 30 Triumpho..... 22-6410
Raat Miguel Antonio r 33 c 3 Freo Valle..... 29-8360
Rabay Vicencia Chamas r 226 Sen Vergueiro... 25-4481
Rabello Ajax dr r 112 Barcellos..... 27-2300
Rabello Alfredo Sá comte r 39 Ld Ascurra..... 25-1417
Rabello & C Antunes aves
Merc Munic Prç Central 3 23-1549
Rabello & C J metaes 70 Uruguyana..... 22-2452
Rabello Cezar eng 185 Cosme Velho..... 25-0501
Rabello Dias Irene r 174 c 30 8 Freo Xavier.. 28-6767
Rabello Eduardo med cons
15 7º Alcindo Guanabara 22-7216
Rabello Eduardo dr r 106 Av João Luiz Alves.. 26-2171

VIA RADIOBRAS

CIA. RADIOTELEGRAPHICA BRASILEIRA
SERVIÇO TRANSOCEANICO
RADIOTELEPHONICO
Av. Rio Branco, 77 Telephone 23-2177

Rabello Gomes & C prep pharm 80A Conceição 24-0826
Rabello Henrique r 92A c 3 S Freo Xavier.... 28-5074
Rabello & Irmãos café 13 2º S Bento..... 23-5660
Rabello José r 91 Gurupy..... 48-4274
Rabello José Antonio comte r 21 Gen Rodrigues 29-2643
Rabello José Magalhães r 31 Vicente Souza.... 26-0093
Rabello Luiz Almeida 39 Cosme Velho..... 25-1845
Rabello Manoel autom Prç Republica..... 24-4610
Rabello Manoel r 137 Guaycurús..... 28-5561
Rabello Mauricio adv escr 48 3º s 5 Alfandega 23-0066
Rabello Rodrigues A r 28 Raul Pompeia..... 27-7704
Rabello Stella r 300 1º Gen Caldwell..... 22-4176
Rabello Sylvio M r 39 Tv Navarro..... 28-8563
Rabinovitch José r 161 Bolivar..... 27-4047
Rabstein Max r 31 Gago Coutinho..... 25-2190
Rache J Domingos dr r 26 Hilario Gouvêa..... 27-2592
Rache José D tabellião 156 Rosario..... 23-2632
Rache Pedro Demosthenes dr r 707 Copacabana 27-2062
Rachel Branquart r 7 Fig Magalhães..... 27-1515
Rachou João dr r 143 Fr Velloso..... 26-1231
Racy Anis J dourador 168 Senhor Passos..... 24-5873
Racy Irmãos faz 258 Gen Camara..... 24-5544
Racy José Simão r 71 Av Henr Dumond..... 27-4114
Racy Siman F r 270 Sta Clara..... 27-5115
Radamés William r 165 Almte Cockrane..... 28-9566
Rademaker J escr 57 1º Carmo..... 23-1497
Rademaker Jorge r 660 Av Paulo Frontin..... 28-6891
Radial A electricidade 361 Av 28 Setembro.... 48-3193
Radial Films 29 1º Chile..... 22-6531
Radiante A chap 137 7 Setembro..... 22-3224
Radical O redacção 33 1º Republ Perú..... 23-0454
Radical O gerencia 33 1º Republ Perú..... 23-0725
Radio Atlantico Copacabana 657 Copacabana.... 27-1443
Radio Botafogo Ltda 267A Vol Patria..... 26-3887
Radio Cajuti Sociedade
Rêde particular 37 1º e 5º 13 Maio.... 22-2180
Radio Cinephon Brasileira S A
Escriptorio 123 2º Invalidos..... 22-0784
Fabrica 123 2º Invalidos..... 22-0785
Radio Club do Brasil
Rêde particular 21 3º Bethencourt Silva... 22-1995
Estação Transmissora 528 Av Pasteur.... 26-1489
Radio Commercial Ltda escr 40 2º Sen Dantas.. 22-8445
Radio Copacabana offic 538 Copacabana..... 27-3548
Radio Corporation of America 22 Mercado..... 23-1950
Radio Corporation of America
305 2º s 221/5 Av Presid Wilson 22-1844
Radio Educadora do Brasil
Dep de Publicidade 33 1º 1º Março..... 23-5092
Studio 44 Marq Valença..... 28-9015
Radio Fornecedora A 101 1º s 3 Republ Perú.. 22-6687
Radio Geral officina 300 Av Mem Sá..... 22-6714
Radio Imperial off 85 1º Rosario..... 23-2526
Radio Internacional do Brasil
101 1º/2º Av R Branco 23-2124
Radio Ipanema escr 107/9 2º s 12 Av R Branco 23-5768
Radio Ipanema studio 1080 Av Atlantica..... 27-3269
Radio Mensageiro 4 Galeria Cruzeiro..... 22-0087
Radio Mensageiro 4 Galeria Cruzeiro..... 22-5219
Radio Mensageiro 4 Galeria Cruzeiro..... 24-0969
Radio Serviço Universal 17 Av Mar Floriano... 23-3356
Radio Sociedade Guanabara studio
123 1º 1º Março 23-4632
Radio Sociedade Mayrink Veiga
17/21 Mayrink Veiga 24-0292
Radio Sociedade Mayrink Veiga
15/21 Mayrink Veiga 24-0995
Radio Sociedade do R de Janeiro 45 3º Carioca 22-8405
Radio Sociedade do R de Janeiro 45 3º Carioca 22-3939
Radiobras Comp Radiotelegraphica Brasileira
Serviço Radiotelegraphico e Radiotelephonico
Rêde particular 69/77 4º Av R Branco... 23-2177
Antes das 8 hs e depois das 19 hs e aos domingos e feriados as linhas ficarão assim ligadas
Sala de apparelhos
69/77 4º Av R Branco 23-2175
Balcão Informações
69/77 4º Av R Branco 23-2177
Superintendente do Trafego
69/77 4º Av R Branco 23-2174
Radios Crosley 54/6 Passeio..... 22-7720
Radios de Luxo Ltda 30 Tv Ouvidor..... 23-5790
Radios Pilot 100 Av Mem Sá..... 22-8777
Radios Rep Comp Propac offic
95 Av Oswaldo Cruz 25-3622
Radiotelegraphica Brasileira Comp
Serviço Radiotelegraphico e Radiotelephonico
Rêde particular 69/77 4º Av R Branco.. 23-2177
Antes das 8 hs e depois das 19 hs e aos domingos e feriados as linhas ficarão assim ligadas
Sala de apparelhos
69/77 4º Av R Branco 23-2175
Balcão Informações
69/77 4º Av R Branco 23-2177
Superintendente do Trafego
69/77 4º Av R Branco 23-2174
Radler de Aquino capt fragata r
133 Raul Pompeia 27-0308
Radler de Aquino Osmar apart 642 Prud Moraes 27-5769
Radler de Aquino Osmar r 642 4º Prud Moraes 27-5027
Radochinska Sara r 71 9 Fevereiro..... 27-7405
Raffaele Boccia cigarros Prç Christ Ottoni.... 24-6055
Raffaelli & C Humberto armz
29 Av Gomes Freire 22-1645
Raffalovich Isaias dr 99 Joaq Murtinho..... 22-0788
Raffard Sardinha João Henrique dr r
36 Tv Silva Castro 27-0196
Raggio Pedro r 89 Candido Gafrée..... 26-3676
Raguenet Roger r 132 Prud Moraes..... 27-4724
Ragusin J M r 24 2º Ouvidor..... 23-5682
Raig Louise r 114 Av Portugal..... 26-0230
Railway Equipment Co of Brazil
107/9 4º s 28 Av R Branco 23-3334
Raimann Ltda mach 9 2º s 244 Av R Branco.. 23-0079
Rain Fritz r 952 Av Atlantica..... 27-6602
Rainha das Flores A 122 Visc Pirajá..... 27-1736
Rainho & C J oleos 54 Andradas..... 23-3859
Rainho Eurico r 43 c 3 Min Viveiros Castro... 27-3117
Rainho Filho & C Ltda oleos 147 Rosario..... 23-4280
Rainho Silva Carneiro José r 5 José Christino.. 28-8795
Rains & Bento rest 242 Sen Pompeu..... 24-4023
Raison Julio r 164 Tavares Bastos..... 25-0426
Raja Gabaglia eng constr
Escriptorio Technico 96 1º Quitanda..... 23-3431
Obra M Marinha Visc Inhauma..... 23-4053
Raja Gabaglia vva r 53 Copacabana..... 27-3823
Raja Gabaglia capt tte r
116 1º Min Viveiros Castro 27-4113
Raja Gabaglia Edgard eng escr 96 1º Quitanda 23-4560
Raja Gabaglia Edgard 332 Pr Flamengo..... 25-1714
Raja Gabaglia Eurico de A adv escr
7 18º s 1802 Prç Mauá 23-5810
Raja Gabaglia F A r 425 Laranjeiras..... 25-2197
Raja Gabaglia Luiza Amelia r 40 Paulo Barreto 26-1647
Rakib Alberto armar 16 Av Gomes Freire..... 22-0638
Ralda Concepcion r 128 Salv Corrêa..... 27-3671
Ramada & Rocha café 54 Prç Duque Caxias.... 25-2945
Ramadinha & C chás 51 Mercado..... 23-3854
Ramadinha Candido Gomes armar
226 Av Salv Sá 22-3468
Ramagem Soares Olympio dr r
344 Av Vieira Souto 27-4627
Ramalho Antonio vva r 173 Theod Silva..... 48-0674
Ramalho & C F O ouriv 50 Sen Euzebio..... 24-3118
Ramalho Delfina Jesus r 141 1º Cattete..... 25-0676
Ramalho Emigdio vva gen r
20 Thereza Guimarães 26-3785
Ramalho Guaracy maj r 474 Av Paulo Frontin 28-6049
Ramalho J 407 Hadd Lobo..... 28-6050
Ramalho J 44 Visc Gavea..... 24-1078
Ramalho João Franqueira café 303 João Rego.. 29-6611
Ramalho José r 181 Candido Benicio..... 29-8187
Ramalho Maria Esther Corrêa r 73 12 Maio.... 27-0563
Ramalho Nair r 191 3º Av Mar Floriano..... 24-6587
Ramalho Novo Miguel dr r
27 Tv Eurycles Mattos 25-0722
Ramalho Ortigão A B r 24 Dias Rocha..... 27-0775
Ramalho Ortigão A B r 121 Cosme Velho..... 25-0398
Ramalho Ortigão Helena r 32 Capt Salomão.... 26-3090
Ramalho Rodolpho vva dr r 63 Pareto..... 28-2525
Ramalho Torres & C cereaes 28 Ouvidor..... 23-3119
Ramalho Torres & C cereaes 28 Ouvidor..... 23-3109
Rambo M r 279/83 Av Presid Wilson..... 22-1358
Rambo Marcellus dent 257 3º Av R Branco.... 22-3124
Ramenzoni & C Ltda Dante chap 53 Buenos Aires 23-5343
Ramidoff Henock dr r 294 Goyaz..... 29-2201
Ramirez Helena r 42 c 33 Cattete..... 25-1039
Ramirez Salvador r 181 1º Av Mem Sá..... 22-3711
Ramiro Araujo Almeida r 1302 Av Maracanã... 48-3878
Ramiro & C ref assucar 15/7 Coqueiros..... 22-7840
Ramiro & C 15/7 Coqueiros..... 22-7839
Ramiro Jordão r 32 B Itaipú..... 48-2402
Ramiz Galvão dr r 24 Araujo Gondim..... 27-3772
Ramm Heinrich r 126 B Petropolis..... 28-5241
Rammel H dr 33/7 7º s 707/9 Alvaro Alvim.. 22-1093
Rammstedt Aurora r 197 Navarro..... 28-1478
Ramôa Alda r 55 Cardoso Junior..... 25-0156
Ramon Benito Alonso adv escr
98 7º s 78 Republ Perú 22-0849
Ramos Abel armz 147 Sto Christo..... 24-1606
Ramos Abelardo Figueiredo dr r
133 Menna Barreto 26-0551
Ramos & Affonso moveis 98 Rezende..... 22-8633
Ramos Alberto photo 101 1º Republ Perú..... 22-0107
Ramos Alberto dr r 29 Prç Republica..... 22-4598
Ramos Alberto r 40 Hilario Gouvêa..... 27-1313
Ramos Alfredo r 203 Pereira Silva..... 25-0937
Ramos Almerio r 194 Garcia d'Avila..... 27-4713
Ramos Alvaro r 128 Vinte e Um..... 29-6170
Ramos Alvaro r 199 Gen Polydoro..... 26-3436
Ramos Antonio r 270 1º Av Mem Sá..... 22-0121
Ramos Antonio r 53 Progresso..... 22-8483
Ramos Antonio Anacleto alfaiat
19 1º s 3 Lg José Clemente 22-5740
Ramos Antonio Anacleto r 260 c 2 S Clemente. 26-3203
Ramos Antonio Joaquim r 262 Itapirú..... 28-9121
Ramos Armando r 21 6º Prç Duque Caxias..... 25-1784
Ramos Arthur med cons 7 5º s 518 Prç Floriano 22-3488
Ramos Arthur dr r 164 10º Russell..... 25-4869
Ramos Arthur r 148 Visc Caravellas..... 26-1073
Ramos Augusto dr r 29 Fig Magalhães..... 27-0735
Ramos Augusto Lumiar adv escr 30 1º Quitanda 23-1303
Ramos B r K1 Gen Roca..... 48-4500
Ramos Bemvindo r 161 Mons Amorim..... 29-3834
Ramos Benedicto r 227 Av Rainha Elisabeth... 27-3358
Ramos Benedicto r 48 1º Marrecas..... 22-8919
Ramos C r 718 Copacabana..... 27-4985
Ramos & C Ambrosio calç 201 Senhor Passos.. 24-3198
Ramos & C F tintas 175 Buenos Aires..... 24-0321
Ramos & C N bonets 21 Ledo..... 24-1068
Ramos Carlos r 65 Alzira Brandão..... 28-2284
Ramos Carlos almte r 41 Eduardo Ramos..... 28-9336
Ramos de Castro Vital 179 Av R Branco..... 22-0123
Ramos de Castro Vital 103 2º Av Mar Floriano 24-6557
Ramos de Castro Vital r 57 8º Paysandú..... 25-1351
Ramos Cicero Oscar Faria r 245 4 Novembro... 29-6390
Ramos Clara Cabral r 708 Av Epitacio Pessoa 27-1936
Ramos Clara Veloso r 36 Beco Carioca..... 22-9616
Ramos Cunha Alayde G r 39 Raymundo Corrêa 27-1442
Ramos E Cezar r 136 2 Dezembro..... 25-0855
Ramos Eduardo r 67 Vol Patria..... 26-3882
Ramos Eduardo F corret 45 1º Buenos Aires.. 23-4328
Ramos Enéas Cesar comte r 30 Odilio Bacellar.. 26-2236
Ramos Esmaragdo r 100 Min Viveiros Castro.. 27-5090
Ramos Esther Coelho r 255 Barata Ribeiro..... 27-1527
Ramos F Gardonne r 746 Copacabana..... 27-0319
Ramos Fabio Pires dr r 692 Prud Moraes..... 27-3753
Ramos & Fernandes Ignacio café 15 Ledo..... 24-3397
Ramos Fernando Andrade r 51 Alfredo Chaves... 26-1297
Ramos Fernando G r 308 Sta Clara..... 27-5417
Ramos Filho Luiz Lopes transp 137 Ourives... 23-2249
Ramos Flavio dr r 48 Tarumã..... 26-1735
Ramos & Fontes J ferreiros 337 Figueira Mello 28-6243
Ramos Gloria r 29 c 12 1º Beco Rio..... 25-0138
Ramos Henrique r 44 Mar Trompowsky..... 48-3887
Ramos Hugo escr 87/97 4º s 13 Av R Branco 23-0387
Ramos Hugo r 119 Antonio Basilio..... 48-2055
Ramos Humberto med cons 98 8º Republ Perú 22-9708
Ramos Humberto dr r 64 7º Pr Flamengo..... 25-4799
Ramos Itacolomy tint 442 Pr Botafogo..... 26-1643
Ramos Izabel mme 88 2º s 2 Republ Perú.... 22-8558
Ramos J Pereira r 790 Copacabana..... 27-2920
Ramos Jarbas r 88 Almte Cockrane..... 28-2528
Ramos Jayme r 41 Bella S Luiz..... 48-4455
Ramos João r 428 c 5 Mariz Barros..... 28-6755
Ramos João Pelisser 76 Marq Abrantes..... 25-3366
Ramos João Silva ferr 127 S Christovão..... 28-6290
Ramos Joaquim Fiuza r 93 Antonio Basilio..... 48-2999
Ramos José r 450 Av João Luiz Alves..... 26-2128
Ramos José Luiz r 522 Anna Nery..... 29-1619
Ramos José Nunes dr r 42 Carneiro Campos... 28-5079
Ramos Julio vva r 157 19 Fevereiro..... 26-3298
Ramos Juvenal r 30 Theotonio Brito..... 29-6711
Ramos Laudelino r 319A Theod Silva..... 48-4459
Ramos Laurindo r 400 Av Paulo Frontin..... 28-3438
Ramos Leal Arthur adv escr
137 10º s 1002 Av R Branco 23-2275
Ramos Leal & C A banco
137 10º s 1002 Av R Branco 23-2275
Ramos Lima Ildeu dr r 72/4 2º Laranjeiras... 25-4963
Ramos Lino armz 260 Fig Mello..... 28-5655
Ramos Lino de Oliveira gen r 49 Guaxupé..... 48-1246
Ramos Lourenço Haydéa r 42A Cezar Zama.... 29-3879
Ramos Lucinda r 539 Laranjeiras..... 25-2255
Ramos Luiz med cons 33/7 9º s 927 Alv Alvim 22-6957
Ramos Luiz dr r 685 C Bomfim..... 48-1639
Ramos Luiz Andrade r 59 Alfredo Chaves..... 26-3753
Ramos Manoel r 65 B Sertorio..... 28-0553
Ramos Manoel r 156 Bolivar..... 27-2284
Ramos Manoel Souza r 135 Theod Silva..... 48-2351
Ramos Mario Andrade eng 56 1º Gen Camara.. 23-1108
Ramos Mario Andrade dr r 93 Icatú..... 26-0564
Ramos Mario Borges Andrade r 53 Alfredo Chaves 26-1742
Ramos Mario Cabral r 708 Av Epitacio Pessoa. 27-1936
Ramos Mario Guimarães dr r 746 Copacabana.. 27-0319
Ramos Martha r 279 4º Av Presid Wilson..... 22-2252
Ramos & Martins cortiça 139 Conceição..... 24-6370
Ramos Nelson med cons
33/7 9º s 927 Alvaro Alvim 22-6957
Ramos Nelson Pinheiro dr r 93 Senado..... 22-9348
Ramos & Nevares ferrag 83 Buenos Aires..... 23-3133
Ramos Nogueira Junior Alvaro dr r
43 Cardoso Junior 25-5055
Ramos O r 60 c 1 Av Carlos Peixoto..... 26-4497
Ramos Octavio r 17 Marqueza Santos..... 25-1109
Ramos Octavio Tré r 93 2º Th Ottoni..... 23-4623
Ramos Olavo r 708 Av Epitacio Pessoa..... 27-1936
Ramos de Oliveira Annibal 253 S Pedro..... 24-3852
Ramos Oscar dr r 13 Fernandes Figueira..... 28-0287
Ramos Oscar Cunha r 63 Jard Botanico..... 26-4297
Ramos Oscar Vieira r 219 1º Av Mar Floriano.. 24-1307
Ramos Paulo dr r 198 Jard Botanico..... 26-2087
Ramos Pereira Tito dr r 107 Av Oswaldo Cruz.. 25-1019
Ramos Renato r 708 Av Epitacio Pessoa..... 27-1936
Ramos Ricardo r 31 Gen Canabarro..... 28-3795
Ramos Rudge Floripes r 203 2º Cattete..... 25-3083
Ramos e Silva med cons 37 3º 13 Maio..... 22-8353
Ramos e Silva dr r 66 Chaves Faria..... 28-6726
Ramos Silva Christina r 40 c 2 Gago Coutinho. 25-3563
Ramos Silva Lindolpho vva r
462 c 1 Pr Botafogo 26-2428
Ramos Soares José r 111 c 11 Riachuelo..... 22-4416
Ramos Sobrinho & C perf e roup branc
89 Quitanda 23-2300
Ramos Sobrinho & C perf e roup branc
89 Quitanda 23-2299
Ramos Sobrinho & C perfum 116 Ouvidor..... 22-0217
Ramos & Sobrinho Manoel carpint
548 Copacabana 27-4242
Ramos Théo r 6 Frco Muratori..... 22-4075

VIA RADIOBRAS

CIA. RADIOTELEGRAPHICA BRASILEIRA
SERVIÇO TRANSOCEANICO
RADIOTELEGRAPHICO
Av. Rio Branco, 77 Telephone 23-2177

Telephone ao Mundo Inteiro
via
"RADIO INTERNACIONAL"

TELEPHONE INTERNACIONAL?
PARA FALLAR COM QUASI TODOS OS TELEPHONES DO MUNDO, DE SEU PROPRIO TELEPHONE, DISQUE "01" OU "INTERURBANO", E PEÇA SIMPLESMENTE.....
"SERVIÇO INTERNACIONAL"
RAPIDEZ! PERFEIÇÃO! SIGILLO!

Ramos Victorino L 284 Anna Nery..... 29-0679
Ramponi Gilberto massas 49 Visc R Branco.... 22-0696
Ranauro Normando r 43 Leopoldo..... 48-3965
Rand B R commissões 37 Sen Dantas..... 22-9476
Rand B R r 5/7 8º Haritoff..... 27-0618
Rangel Adalgiza r 210 Av Mem Sá..... 22-8027
Rangel Alfredo Amercio Souza vva r
27A Assis Bueno 26-0886
Rangel Annita r 35 Alfredo Pinto..... 28-9658
Rangel Antenor Fonseca r 124 Sen Vergueiro.. 25-1419
Rangel Armenio Figueiredo r
70 1º Victorio Costa 26-1938
Rangel Armindo dr r 114 Cons Ramos..... 27-0721
Rangel Arthur maj r 234 c 3 Hadd Lobo..... 28-3089
Rangel Benedicto Alves dr r 389 24 Maio..... 29-0816
Rangel Benjamin r 618 Av Epitacio Pessoa.... 27-2540
Rangel Caetano José r 201 Figueira..... 29-1287
Rangel Candido Souza r 15 1º Pires Almeida.. 25-2068
Rangel Cesario dr r 80 Sta Clara..... 27-4188
Rangel Costa & C
Loja 83 Republ Perú..... 22-4048
Escriptorio 83 Republ Perú..... 22-9775
Rangel Diogo 141 1º Visc Itauna..... 24-4422
Rangel França dr r 6 Freo Muratori..... 22-0671
Rangel Gastão dr r 61 Alzira Valdetaro..... 29-0681
Rangel & Irmão mechan 28 Harmonia..... 24-2632
Rangel João med cons 98 1º Republ Perú..... 22-4801
Rangel João dr r 20 Dr Aristides Spinola..... 27-0437
Rangel João Baptista capt r 115 Samp Vianna 28-7597
Rangel José dr r 80 Sta Clara..... 27-4188
Rangel Julio Pinna r 163 S Freo Xavier..... 28-4863
Rangel Junior José r 28 Paim Pamplona..... 29-0230
Rangel & Lafayette 343 Av Mem Sá..... 22-9132
Rangel & Loures 268 S Freo Xavier..... 28-2817
Rangel Luiz Francisco r 186 2º Buenos Aires.. 24-0675
Rangel Maia Maria José r 131 Maranhão..... 29-2699
Rangel Manoel da Cruz dr r 30 Assumpção.... 26-1528
Rangel Mario escr 44 3º s 3 Buenos Aires..... 23-3659
Rangel Mario adv escr 97 1º s 1 7 Setembro.. 22-2511
Rangel Mario dr r 102 Av Trapicheiro..... 28-6393
Rangel Mello Raul r 14 18 Outubro..... 48-2014
Rangel Numantina Brandão r
5 2º Lg S Domingos 24-1278
Rangel Orlando
Drogaria Loja 83 Republ Perú..... 22-4048
Drogaria Escriptorio 83 Republ Perú..... 22-9775
Pharmacia 343 Av Mem Sá..... 22-9453
Pharmacia de Botafogo 490 Pr Botafogo... 26-0217
Pharmacia de Maracanã 268 S Freo Xavier 28-2817
Laboratorio 74 Salvador Corrêa..... 27-2746
Rangel Raymundo dr r 10 Victor Meirelles..... 29-4971
Rangel Rosaldo dr 138 1º Rosario..... 23-5328
Rangel Rosaldo dr r 74 Raymundo Corrêa..... 27-2144
Rangel Sylvio dr r 41 Pompeu Loureiro..... 27-2277
Rangel Vasconcellos A r 1 Sta Therezinha..... 28-3179
Rangel Zilda Brigido r 337 Av Paulo Frontin.. 22-7142
Rango D'Aragona Ettore r 80 Sá Ferreira..... 27-5718
Ranucci Luiza chap senhoras 34 1º Av Passos.. 22-2491
Ranucci Raffael r 62 Gust Sampaio..... 27-5644
Ranzini Dante r 238 c 1 José Bonifacio..... 29-0641
Rapaport P dr r 73 Xavier Silveira..... 27-5129
Rapaport Paulo adv escr 47 5º Alfandega..... 23-4467
Raphael Albagli artigos leilão 80 Ledo..... 24-5113
Raphael Chrysostomo dr escr
19 8º s 18/9/20 Gen Camara 23-1559
Raphael Israel & C seda
5 1º s 4 Alcindo Guanabara 22-6582
Rapido Carioca 67 Av Gomes Freire..... 22-6869
Rapido Central 23 Moraes Valle..... 22-0395
Rapido Commercial 15 Rodrigo Silva..... 22-6327
Rapido Estrella 23 Moraes Valle..... 22-4060
Rapido Ideal 23 Moraes Valle..... 22-0190
Rapido Largo Machado 276 Cattete..... 25-3914
Rapido Mundial mensag 228 Bened Hyppolito.. 22-6992
Rapido Paulista 71 Lapa..... 22-0200
Rapido Sympathia 2 Ourives..... 23-2327
Raposo Carlos P A dr r 288 Siqueira Campos.. 27-5447
Raposo Carlos Rego dr r 93 Andrade Neves.... 48-2321
Rapôso Ivan r 90 e 2 Barcellos..... 27-2894
Raposo José Jacintho r 104 Mar Trompowsky... 48-4251
Raposo Manoel Medeiros vva r 57 Cel Cabrita.. 28-4106
Raposo & Martins eng 33/7 5º s 509 13 Maio 22-6521
Raposo Nina Rubem r 16 Almte Alexandrino... 22-4905
Raposo Santos Manoel r 87 Cons Lafayette.... 27-1611
Rapozo Antonio A r 416 Theod Silva..... 48-0998
Rapp Francisco dr r 214 Eng Dentro..... 29-1146
Rappeti Geesner S r 296A Gen Polydoro..... 26-0340
Rapsold Georg r 39 Almte Cockrane..... 28-1748
Rasetti Giuseppe I r 74 9 Fevereiro..... 27-3922
Rasi Acchille r 103 c 28 S Clemente..... 26-0707
Rasmussen C import 129 1º Th Ottoni..... 24-2360
Rassi Rose 50 Andrade Pertence..... 25-4045
Rassi Rose r 31 Manoel Carneiro..... 22-6046
Ratisbona Adolpho dr r 34 4º Paulo Frontin.. 22-9097
Ratto Affonso Cruvinel med cons
55 10º Prç Floriano 22-7983
Ratto Affonso Cruvinel dr r 89 Muniz Barreto.. 26-1603
Ratto Segismundo med cons 55 10º Prç Floriano 22-7983
Ratto Segismundo dr r 89 Muniz Barreto..... 26-1603
Raul Affonso dent 278 1º Cattete..... 25-2458
Raul Affonso dent gab 5/7 4º s 401 Lg Carioca 22-0704
Raul Bernardino dent gab
1/5 4º s 411 Lg Carioca 22-6796
Raul de Castro & C camiseiro 12 Gonç Dias... 22-4292
Raul Floriano adv escr 59 3º s 18 Quitanda... 23-2582
Raul Ozorio adv escr 32 1º s 4 Quitanda..... 23-4315
Raul Pacheco dr cons 55 8º Prç Floriano..... 22-8305
Raulino José r 12 Antonio Salema..... 48-1755
Raulino Otto dr r 296 Tav Bastos..... 25-1103
Raumer Rudolph von dr r 344 Nasc Silva..... 27-3006
Ravache A privilegios 39 2º s 8 Carmo..... 23-4279
Ravache Alberto r 21 Smith Vasconcellos..... 25-2985
Ravaro Editora escr 33/7 7º s 720 Alvaro Alvim 22-2791
Ravasco vva dr r 29 Visc Silva..... 26-0445
Ravasco Andrade J A adv escr
12 7º s 73/5 Av Erasmo Braga 22-2901
Raychstock Abram r 308 1º Av Mem Sá..... 22-4082
Raymundo Benedicto r 3 Gen Argollo..... 28-4230
Raymundo & Silva A ferrag 40 Lapa..... 22-6253
Raynaud Martha r 60 Siqueira Campos..... 27-0617
Raynsford & C Carlos art alfaiat 159 Rosario.. 23-4616
Raynsford Carlos Augusto r 28 Souza Dantas... 29-3109
Razoavel A faz 226 Alfandega..... 24-5656
Razuck Salomão r 82 Coelho Netto..... 25-4965
Read J Armstrong escr 168 2º Av Mar Floriano 24-4040
Read J Armstrong r 51 Teixeira Mello..... 27-3704
Real Alvaro vva r 17 Soares Cabral..... 25-1964
Real Assoc Benef Artistas Portuguezes
43 1º Constituição 22-5528
Real Assoc Benef C S Salv Mattosinhos
314 1º Buenos Aires 24-2742
Real Francisco F r 38 Urbano Santos..... 26-2874
Real Hotel 3 1º Clapp..... 23-0045
Real L r 26 Cons Olegario..... 48-3413
Real Martins Josué r 22 José Eugenio..... 28-7964
Real Moda 84 Uruguayana..... 22-0027
Real Pensão 177 C Bomfim..... 28-6481
Real Soc Club G Portuguez secret
281 1º Buenos Aires 24-2432
Real Soc Club G Portuguez bar
281 1º Buenos Aires 24-3442
Realidade A armz 352 Fig Mello..... 28-6043
Rebecchi & C R escr 92 1º Alfandega..... 23-5439
Rebecchi & C R escr 92 1º Alfandega..... 23-5479
Rebecchi & C R offic e dep 13 Aff Cavalcanti. 22-7584
Rebecchi Julio r 32 Fr Leandro..... 26-0380
Rebecchi Sylvio r 83 Cons Lafayette..... 27-2733
Rebel Figueiredo Thierry dr r 34 Panamá..... 29-6617
Rebello Alberto Jacintho apart
8 1º Paulo Fernandes 28-4035
Rebello Alves & C escr 13 4º S Bento..... 23-0161
Rebello Alves & C escr 13 4º S Bento..... 23-0021
Rebello Alves & C café 13 4º S Bento..... 23-0023
Rebello Antonia Pinho Pinto r 22 Campos Paz.. 28-2413
Rebello Antonio Joaquim r 40 Torres Sobrinho.. 29-3695
Rebello Armando José lact 81 Andradas..... 24-0901
Rebello & C import 95 Buenos Aires..... 23-5107
Rebello Carlos corret 46 1º Buenos Aires..... 23-1535
Rebello Conceição café 74 Fr Caneca..... 22-3469
Rebello Edgard Castro r 22 Alvares Borgerth.. 26-1474
Rebello Heribaldo adv escr 9 3º s 4 Tv Ouvidor 23-3218
Rebello Irmãos & C A aparts
56 1º Prç Republica 22-1043
Rebello Jeronymo C dr r 37 Vol Patria..... 26-1346
Rebello Jovita O Carvalho r 227 Passagem..... 26-2292
Rebello Junior José C F gen r 223 D Marianna 26-2532
Rebello Lourenço r 284 Av Vieira Souto..... 27-1357
Rebello Maria do Carmo 16 Sylvio Romero..... 22-7369
Rebello Maria Vera r 139 Bambina..... 26-0694
Rebello Martinha r 21 1º Cons Saraiva..... 23-5358
Rebello Mendonça Mario r 122 Honorio..... 29-3587
Rebello Pereira & C faz 289 Alfandega..... 24-5093
Rebello Pestana vva r 60 Pires Almeida..... 25-4280
Rebello Rachel Araujo r 17 Clemente Falcão.... 48-0477
Rebellon Conception vva r 532 S Freo Xavier.. 48-5904
Reboredo Roberto r 32 Cons Autran..... 48-3883
Rebouças Eliza Ferreira Costa r 98 Gallileu... 29-1095
Rebouças Galvão Herminia r 101 Silva Gomes.. 29-8344
Rebouças Maia Marietta r 339 Prud Moraes.... 27-4261
Rebouças Maria de Lourdes modas
67 2º Gonç Dias 22-3902
Rebouças Raul r 67 2º Gonç Dias..... 22-3902
Rebske Jorge r.19 Bandeirantes..... 28-5802
Rebuá Machado Irene r 45 Joaq Caetano..... 26-1929
Rebuçados de Lisboa balas 384A Fr Caneca.... 22-8648
Recebedoria do Districto Federal
Vide Ministerio da Fazenda
Rechsteiner Adalberto r 52 Eduardo Guinle.... 26-3168
Rechthand Jacob 72 Rego Barros..... 24-0267
Recife Theobaldo adv escr 174 1º 7 Setembro.. 22-5599
Recife Theobaldo dr r 143 C Irajá..... 26-1467
Reck offic pint 279 S Pedro..... 24-3636
Reclam-Arte annunc 34 1º Rosario..... 23-2798
Recolhimento Infantil Arthur Bernardes
174 Cosme Velho 25-2728
Recolhimento N S Auxiliadora 170 Humaytá.... 26-0868
Record Ltda 94 1º Th Ottoni..... 23-4478
Recreio dos Bandeirantes terrenos
Escriptorio 71 Gen Camara..... 23-5009
Secção Vendas 71 Gen Camara..... 23-5008
Recreio da Circular café e leit 327 Lobo Junior 29-6409
Recreio Frei Caneca café 154 Fr Caneca..... 22-4343
Recreio Hotel 23 1º Pedro I..... 22-2814
Recreio de Sto Amaro boteq 2 Fialho..... 25-2420
Rêde Mineira de Viação escr 76 1º Visc Inhauma 23-5297
Rêde Mineira de Viação Estr de Ferro Oeste de
Minas 76 1º Visc Inhauma..... 23-0768
Rêde Mineira de Viação Estr de Ferro Sul de
Minas 76 1º Visc Inhauma..... 23-0768
Redeche Paulo tintas 156 Th Ottoni..... 24-2928
Redemptora A joalh 1 Beco Rosario..... 22-4335
Reeve Alberto constr 39 1º s 14 Prç Floriano.. 22-2879
Reeve Alberto r 126 c 3 Jard Botanico..... 26-0853
Refinação Popular assucar 7 Prç Republica..... 22-1486
Refinaria Magalhães S A escr 21/31 Sant'Anna 24-2514
Refinaria Magalhães S A exped 23 Sant'Anna.. 24-0991
Refrigeradora Ltda A escr 613 B Mesquita..... 48-2116
Regadas Junior José Ferreira r 33 Moreira Pinto 24-2621
Regadas Sara r 5 Uberaba..... 48-3632
Regal Mario r 572 Barata Ribeiro..... 27-1216
Regatos Constantino Cortizo pensão 41 C Bomfim 28-0058
Regeur Lucas fermento 53 Relação..... 22-4407
Regia A chap senhoras 175 7 Setembro..... 22-0282
Regine Paris r 51A Hermenegildo de Barros.... 25-3897
Regional A camisaria 169 Av R Branco..... 22-4628
Regis & Agostini Ltda eng 74 4º Quitanda.... 23-5061
Regis & Agostini Ltda eng 74 4º Quitanda..... 23-3488
Regis Alberto dent gab 239 1º Av Paulo Frontin 22-8129
Regis Bittencourt Djalma dr r
66 Mar Pires Ferreira 25-0049
Regis Bittencourt Julio capt frag r
350 Laranjeiras 25-3286
Regis Silva Antonio r 976 c 4 Almte Alexandrino 22-7932
Registradora A machinas 238 Senhor Passos.... 24-4997
Regist Geral de Immoveis 1º Officio R Maciel
60 1º Carmo 23-4116
Regist Geral de Immoveis Cartorio 2º Officio
85 1º 1º Março 23-2316
Regist de Immoveis 5º Officio 81A 2º Alfandega 23-2435
Regist Tit e Docum Cartorio Teffé 84 Rosario.. 23-1200
Regist Tit e Docum 2º Officio Cart Dr Olympio
Vianna 150 Rosario..... 23-0558
Regist Tit e Docum 3º Officio Adalberto Aranha
58 Buenos Aires 23-3050
Rego A r 1461 Av Maracanã..... 48-2780
Rego Adelina Vasseur r 53 Anna Barbosa..... 29-1425
Rego Almir Castro r 71 Marq Olinda..... 26-4391
Rego Amaral Luzia r 1349 Uranos..... 29-6539
Rego Angelo r 43 Moura Brito..... 28-6622
Rego Anna r 60 Felicio Santos..... 22-8989
Rego Antonio Rodrigues r 193 Demetrio Ribeiro 26-0414
Rêgo Armando Mario r 71 Ipanema..... 27-2120
Rego Barros med r 267 Mariz Barros..... 28-0354
Rego Barros Francisco Leopoldo r 44 Cel Cabrita 28-7627
Rego Barros Francisco Siqueira maj r
13 Manuela Barboza 29-3727
Rego Barros João dr r 36 David Campista..... 26-0624
Rego Barros João Clemente dr r 75 Sta Amelia 28-5291
Rego Barros Leonor r 32 Vicente Souza..... 26-0627
Rego Barros Sebastião adv escr 23 3º S Pedro 23-4638
Rego Barros Sebastião dr r
38 Prof Abelardo Lobo 26-1583
Rego Carlota r 60 Felicio Santos..... 22-6745
Rego Cezar João Pinto dr r 41 Prof Gabizo.... 28-0646
Rego Filho Frederico Almeida r
101 Dr Del Vecchio 27-1848
Rego Gaston Luiz do dr
Escriptorio 5 4º Carmo..... 23-1457
Residencia 1 Prç S Roque..... Paquetá 87
Rego Heitor Lopes r 138 1º Moraes Silva..... 28-5940
Rego Heyder Moraes r 802 Barata Ribeiro..... 27-4943
Rego João Gouveia dr r 27 Tarumã..... 26-0924
Rego Laura r 50 C Lage..... 22-8278
Rego Lins A dr r 103 1º Haritoff..... 27-3673
Rego Lins Alberto adv escr 109 1º Rosario.... 23-3927
Rego Lins Alberto J dr r 74 Freo Ludolf..... 27-4653
Rego Lopes med cons 99 1º 7 Setembro..... 22-1164
Rego Lopes vva r 15 Prç Serzedello Corrêa.... 27-2337
Rego Lopes H dr r 105 Souza Lima..... 27-4564
Rego Lopes Octavio med r 110 Av Pasteur.... 26-2557
Rego Luiz r 38 Victorio Costa..... 26-3851
Rêgo Manoel Antonio Ribeiro escr
60 1º s 3 Buenos Aires 23-4656
Rego Marietta Mendes r 74 1º Luiz Camões.... 22-2741
Rego Mario med cons 7 5º s 524 Prç Floriano.. 22-8459
Rego Monteiro Cesar r 11 Severino Brandão.... 28-5758
Rego Monteiro Francisco gen r 239 Visc Pirajá 27-6502
Rego Monteiro Helvecio dr r 37 Matriz..... 26-0512
Rego Monteiro Jonathas cel r 339 Prof Gabizo. 28-4278
Rego Monteiro Luiz Augusto dr r
176 Visc Caravellas 26-3482
Rego Monteiro Luiz S dr r 374 Nascimento Silva 27-5553
Rego Monteiro O D adv escr 85 5º Alfandega.. 23-2633
Rego Monteiro O D de r 103 Annibal Mendonça 27-0200
Rêgo Monteiro Zacharias r 193 c 1 Visc Pirajá 27-0479
Rego Ricardo dr escr
117 2º s 210/12 Av R Branco 23-4051
Rego Sylvio med cons 9 1º Ourives..... 23-4978
Rego Sylvio dr r 370 Hadd Lobo..... 28-0875
Regueira João Baptista r 61 Ferreira Vianna... 25-4004
Reguera Isauro cel r 5 Urbano Santos..... 26-3723
Reguffe Yamina 199 C Bomfim..... 28-1316
Reich Rosa r 52 Paul Redfern..... 27-3082
Reichenbach Carlos O commissões
279/83 Av Presid Wilson 22-6933

Telephone ao Mundo Inteiro
via
"RADIO INTERNACIONAL"

TELEPHONE INTERNACIONAL?
PARA FALLAR COM QUASI TODOS OS TELEPHONES DO MUNDO, DE SEU PROPRIO TELEPHONE, DISQUE "01" OU "INTERURBANO", E PEÇA SIMPLESMENTE.....
"SERVIÇO INTERNACIONAL"
RAPIDEZ! PERFEIÇÃO! SIGILLO!

RESTAURANTE SUBLIME

A. MATTOS & IRMÃO

AV. LAURO MULLER, 80 — TEL. 28-3238 — ABERTO ATE' UMA HORA DA MANHA

PESSOAL APTO PARA BEM SERVIR SUA ENORME FREGUEZIA, NA MAIORIA FUNCCIONARIOS DA LIGHT, DISPÕE DE RESERVADOS PARA FAMILIAS, VARIADO MENU', VINHOS DAS MELHORES QUALIDADES E PROCEDENCIAS.

— PREÇO AO ALCANCE DE TODOS —

80, AV. LAURO MULLER, 80

Reichert Sabino 68 Salv Corrêa 27-3232
Reichman David 39 Carvalho Monteiro 25-2379
Reidy Affonso Eduardo dr r 15 4º Pires Almeida 25-1775
Reimão & C camiseiros 175 Av R Branco 22-6447
Reimer Filho Theodoro offic 25 Beco Ferreiros .. 23-4698
Reine Manoel r 674 Av Epitacio Pessoa 27-3207
Reis A prep chim 168 Gen Camara 24-5478
Reis A r 66 Justiniano Rocha 48-3728
Reis Aarão dr r 27 Honorio Barros 25-1404
Reis Abelardo A adv escr 97 1º Rosario 23-3330
Reis Adahil 141 1º Ourives 23-3259
Reis Adalto adv escr 60 4º Carmo 23-4541
Reis Adelino moveis 59 Estacio Sá 22-3425
Reis Adolpho r 507 Visc Pirajá 27-3577
Reis *Aiporê* tte r 139 Villela Tavares 29-3612
Reis Alberto Augusto dr r 55 Henr Morize 48-2236
Reis Alfredo capt r 584 C Bomfim 48-2588
Reis Alfredo de Souza r 33 Maria Amalia 48-2478
Reis Alvaro dr r 53 Martins Penna 28-4573
Reis Alvaro d'Abreu r 5/7 12º Haritoff 27-1419
Reis Alvaro Augusto r 58 Carolina Santos 29-3574
Reis Alves & C ferrag armar 82 Gen Camara ... 24-3030
Reis Americo r 522 S Freo Xavier 48-2944
Reis Amphiloquio almte r 28 Andr Pertence ... 25-2386
Reis Angelo pensão 96 1º Buenos Aires 23-0891
Reis Anna r 44 Fluminense 22-7908
Reis Antonia Marinho Pinto r
18 Prç Comte Xavier Brito 48-1547
Reis Antonia Santos r 113 Nery Pinheiro 22-7188
Reis Antonio escr 42 2º s 207 Prç 15 Novembro 23-4692
Reis Antonio r 8 Ibiracy 29-3257
Reis Antonio r 28 3º Ipanema 27-1798
Reis Antonio Augusto autom B Bom Retiro 48-4631
Reis Antonio Vieira r 26 Fernandes Figueira .. 28-7944
Reis Armindo r 95 Piratiny 28-4049
Reis Arnaldo r 26 Adolpho Motta 28-2583
Reis Augusto Fernandes r 27 Maj Fonseca 28-3555
Reis Aureliano I dr r 115 Affonso Penna 28-4164
Reis & C Ltda commissões 171 1º Quitanda 23-4821
Reis & C Ltda café 72/4 Pedro Alves 24-5271
Reis Carlos Abilio dr r 294 Sta Clara 27-5675
Reis *Carlos Alberto* 316 S Christovão 28-7192
Reis Carlos Americo comte r 65 Raymundo Corrêa 27-4145
Reis Carvalho Antonio r 40 Farani 26-3010
Reis Drausio r 416 Mariz Barros 28-1149
Reis Duarte & C Ltda escr
33/7 5º s 507 13 Maio 22-8364
Reis Eduardo Monteiro r 76 Souza Lima 27-2537
Reis Eliza Ferreira r 17 Fernandes Figueira ... 28-5645
Reis Elizeu A art usados 183 Visc Itauna 24-4618
Reis Esmeraldino joalh 26 Prç Olavo Bilac 23-0884
Reis Esther Murillo r 163 Nascimento Silva 27-0893
Reis *Euclides* r 199 c 5 *Uruguay* 48-5924
Reis F M import e export 135 1º Livramento .. 24-5775
Reis Felicissimo Santos r 174 B Itapagipe 28-6083
Reis Felippe dos Santos dr r 13 Affonso Penna 28-7990
Reis & Fernandes 162 Senado 22-3611
Reis Fernando dr r 97 Mario Portella 25-3680
Reis & Filho armz 138 Caminho Itararé 29-6197
Reis Filho Carlos r 291 c 3 C Bomfim 48-2870
Reis Filho Pedro r 28 Marq Paraná 25-2408
Reis Filho Urbano r 252 Hadd Lobo 28-8827
Reis Fontes J ferrag 53 Visc Inhauma 23-4477
Reis Fontes José dr r 66 Paula Freitas 27-5133
Reis Francisco cel r 96 c 5 Hadd Lobo 22-3090
Reis Francisco r 20 Caçapava 48-2670
Reis Frederico Mendes adv escr 34 1º Av Passos 22-6995
Reis Gerson r 22 c 8 Justiniano Rocha 48-4701
Reis *Hygino* r 23 Hyppolito Costa 48-1809
Reis J Pereira quit 265 Cattete 25-0281
Reis Jayme J r 13 Tv Guedes 22-3077
Reis João Santos r 169 Visc Pirajá 27-5255
Reis Joaquim Pinto r 74 c 1 Jorge Rudge 48-0246
Reis José r 72 Cel Cotta 29-2701
Reis José Oliveira dr r 366 Toneleros 27-4615
Reis José Pinto r 3 Araujos 28-1799
Reis José Sá r 122 Marq Valença 28-3377
Reis José Velloso r 304 c 9 Hadd Lobo 28-8366
Reis Josephine 147 Paysandú 25-2750
Reis *Julio* r 65 *Medeiros Passaro* 48-3122
Reis Junior Alfredo r 66 Alfredo Pinto 28-7639
Reis Junior Antonio José r 125 Sampaio Vianna 28-3978
Reis Junior Benjamin dr r
78 Av Rainha Elisabeth 27-4083
Reis Keller Carlos r 101 2 Dezembro 25-0407
Reis Leoncio dr r 89 Elias Silva 29-4166
Reis Lima dr r 125 Desemb Isidro 48-4732
Reis Lima Herculano Julio 80 D Gerardo 23-5280
Reis Lopes Francisco r 158 B Ubá 28-3479
Reis Lourival Oliveira commissões
69/77 3º s 13 Av R Branco 23-0039
Reis Luiz Carlos r 300 1º Av Atlantica 27-4982
Reis M F ferr 133 Humaytá 26-0710
Reis Manoel adv 90 1º s 6 Av R Branco 23-5326
Reis Manoel dr r 11 Joaquim Meyer 29-4435
Reis Manoel dr r 101 Araujos 28-5239
Reis Manoel r 62 c 5 Estr Cajá 29-6071
Reis Maria A r 30 c 5 Pinh Guimarães 26-2696
Reis Maria Adelaide r 79A Fern Guimarães 26-2654
Reis Maria Emilia r 51 Av Mem Sá 22-6855
Reis Maria F r 63 1º Fr Caneca 22-7802
Reis Maria Luiza r 132 Raul Pompeia 27-2305
Reis Mario dr r 56 Clarimundo Mello 29-3321
Reis Mario r 15 Baron Uruguayana 29-0604
Reis Marques & C commissões 23 1º Ouvidor .. 23-4764
Reis Meirelles Antonio r 330 Barata Ribeiro .. 27-1792
Reis Neto Carlos Americo r 53 Henrique Fleiuss 48-2655
Reis Octavio escr 7 11º s 1101 Prç Floriano .. 22-0205
Reis Octavio dr r 350 Pr Flamengo 25-3797
Reis Octavio r 350 Pr Flamengo 25-1073
Reis Oliveira Marcilio r 34 Osorio Almeida 26-2122
Reis Othelo Souza r 66 Maria Amalia 48-2026
Reis Pedro escr 110/12 4º Av R Branco 22-4800
Reis Pedro r 143 D Marianna 26-1641
Reis Raphael F r 39 Delgado Carvalho 28-6620
Reis Raphael Julio r 129 Fonseca Telles 28-5419
Reis Raul comte r 22 Tv Doux 26-2984
Reis Raul Meirelles vva r
116 2º Min Viveiros Castro 27-5922
Reis Renan *med* 63 1º S José 22-3745
Reis Renan dr r 8 Alberto Sequeira 28-1623
Reis Ruth r 329 Cardoso Moraes 29-6209
Reis Suzana r 161 1º Gen Camara 23-4822
Reis Sylvio eng 151 2º s 210 Av Nilo Peçanha 22-1467
Reis Sylvio Augusto Duarte r
20 Almte Gomes Pereira 26-1203
Reis Synval dr r 51 João Alfredo 48-3770
Reis Thomaz r 10 Comte Prat 28-0862
Reis Thomaz Luiz maj r 132 B Guaratiba 25-3028
Reis Valeriano T r 366 Toneleros 27-4615
Reis W M *comm* 9 2º s 220 Av R *Branco* 23-3396
Reis W M r 111 Pereira Nunes 48-2214
Reisen Julieta A r 19 Muniz Barreto 26-1497
Reisky Georg A r 20 3º Almte Tamandaré 25-0729
Reitbaner Gustavo r 120 Freo Muratori 22-6822
Relampago transp 31 Harmonia 24-3353
Relampago transp 29/31 Harmonia 24-6191
Rellim M C Av Freo Bicalho 28-0377
Relojoaria Esperança 104 Nicaragua 29-6692
Relojoaria Leme 56 Salv Corrêa 27-0704
Relojoaria Zenith 264 C Bomfim 28-6506
Remenand Albéric r 197 Raul Pompeia 27-5337
Remer Victor mica 70 1º Ledo 24-2991
Remy Filho archit 9 1º s 7 Ramalho Ortigão .. 22-9216
Remy L construcções 42 Sen Corrêa 25-0489
Renard Rudolfo photogr 104 2º Av R Branco ... 22-1610
Renascente A sedas 57 Av Gomes Freire 22-5826
Renascente A calç 16 S Clemente 26-3331
Renato Ramos r 708 Av Epitacio Pessoa 27-1936
Renaud Caio V r 91 Sta Clara 27-5639
Rendina Amalia r 466A 5º Av Atlantica 27-2299
Rendu Augusto archit escr 51 2º Quitanda 23-3602
Rendu Augusto r 126 c 2 Fig Magalhães 27-2732
René Marguerita r 54 Haritoff 27-2045
Renha Manoel Lourenço r 105 Paysandú 25-0134
Renner João r 930 Arch Cordeiro 29-2465
Renovador Fantastico calç 107 Sen Euzebio 24-5507
Renovadora de Roupas 15 *Riachuelo* 22-1974
Renstrom Simon r 51 Av Mem Sá 22-8185
Rente M Ribeiro papel 37 Misericordia 23-0337
Renzo Alberto med cons 73 1º Republ Perú 22-8727
Repartição Geral de Aguas e Obras Publicas
Vide Ministerio Educação e Saude Publica
Inspect Aguas e Esgotos
Repartição Geral dos Correios
Vide Departamento dos Correios e Telegraphos
Repartição Geral dos Telegraphos
Vide Departamento dos Correios e Telegraphos
Repitzky & Turkenitch A mov 70/2 Riachuelo .. 22-4249
Reproductor O escr 56 Ourives 23-0377
Repsold R r 34 Maia Lacerda 22-1541
Repsold Udo r 39 Justiniano Rocha 48-1202
Reptil e Pelles do Brasil Exportadora
149 Av Henr Valladares 22-4823
Requena & C Manoel armz
69 Estrada Porto Inhauma 29-6004
Requena & C Manoel armz 521 Uranos 29-6081
Requião & C laborat 37A Coqueiros 22-4626
Requião Mario C r 5 7º Buarq Macedo 25-4603
Resende & C M H commissões
42 2º s 212/3 Prç 15 Novembro 23-1133
Resende Costa Urbano adv escr
65 3º s 4A Carmo 23-3040
Resende Costa Urbano dr r 31 4º Prç Floriano 22-5239
Resende Gustavo Augusto dr r Ramiro Magalhães 29-1009
Resende Marianno mach 46 4º s 12 Av R Branco 23-1511
Resende Marianno dr r 171 Marq Abrantes 25-3962
Resende Sydney P r 302 Av Pasteur 26-3988
Reserva do Lar moveis 238 Figueira Mello 28-7314
Resse Henrique r 122 B Mesquita 28-0435
Ressurreição Fausto café 403 Mariz Barros 28-2890
Rest A Açoreana 181 Buenos Aires 23-2424
Rest A Garota 46 Pedro I 22-3234
Rest Alba Mar Merc Municipal pavilhão 4 1º .. 23-0894
Rest Alcantara 68 Visc Inhauma 23-1365
Rest das Andorinhas 72 Av Salv Sá 22-3688
Rest Arouca 162 B S Felix 24-6774
Rest Automaticos 153 Av R Branco 22-1752
Rest Av Atlantica 1 Gust Sampaio 27-3048
Rest Bairrada 114 Catumby 22-3572
Rest e Bar Assyrio 13 Maio 22-0428
Rest e Bar Bandeirantes 5 Rodrigo Silva 22-4807
Rest e Bar Brahma
Bar 152/6 Av R Branco 22-0944
Restaurante 152/6 Av R Branco 22-0989
Rest e Bar Lapa 49 Lapa 24-5929
Rest Bar Lisbonense 109 Republ Perú 22-4190
Rest e Bar Parisiense 98 Invalidos 22-6683
Rest Belmiro 56 Gen Pedra 24-0624
Rest Berlim 132 Quitanda 23-1569
Rest Berri 720 Av Atlantica 27-2018
Rest Brasil Portugal 154 Rosario 23-4105
Rest Café Bilhares Esporte
57/9 Siqueira Campos 27-1846
Rest e Café Flor do Areal 67 Moncorvo Filho .. 22-9115
Rest Cantõn 183 Av Mar Floriano 24-2492
Rest Capella 345 Visc Itauna 22-0695
Rest Cayrú 103 Sen Dantas 22-8279
Rest Central 3080 Av Suburbana 29-8200
Rest Central Meyer 1355 24 Maio 29-2672
Rest Chinez 9 Gen Pedra 24-4324
Rest Chinez 95 Av Mar Floriano 24-4893
Rest Chinez 51 Prç Tiradentes 22-2701
Rest Chinez 33 Republ Perú 23-4538
Rest Coelho 80 Constituição 22-8151
Rest Coimbra 409 Av 28 Setembro 48-4976
Rest Coqueiro 77 Rosario 23-3505
Rest Delicia 44 7 Setembro 23-3904
Rest Embassy 125 10º Copacabana 27-5581
Rest da Escola Normal 227 Mariz Barros 28-4269
Rest Esporte Ltda 18 Lg S Francisco 22-5780
Rest Estrella 32 Cattete 25-1586
Rest Fadista de Lisboa 20 S José 23-1518
Rest *Filhos do Céo* 215 S *Christovão* 28-0729
Rest Flor da Lapa 23 Lapa 22-3952
Rest Floriano Peixoto 195 Av Mar Floriano 24-4490
Rest Gaiata Ltda 9 Prç Republica 22-3062
Rest Gallo 209 Av Mar Floriano 24-4868
Rest Garota Meyer 2 Angelica 29-2768
Rest Garoto Merc Municipal 175/85 24-2059
Rest Garoto das Flores 171 Rosario 23-4143
Rest Garoto da Ribeira 111 Lavradio 22-5767
Rest Gato Preto 171 Fr Caneca 22-9159
Rest Gruta Camões 47 Prç Tiradentes 22-4864
Rest Guanabara 9 S Clemente 26-3132
Rest Labarthe 69 Carmo 23-5306
Rest Lapa 10 Av Mem Sá 22-0957
Rest Marne 286 Cattete 25-1047
Rest Martins 101 Buenos Aires 23-1475
Rest *Michel* 84 Gen Camara 24-4772
Rest do Minho 10 Estacio Sá 22-2282
Rest Nova China 27 Prç Tiradentes 22-5966
Rest O K 294 Av Atlantica 27-4621
Rest°Olympico 10 Tv Ouvidor 23-5158
Rest Oriental 22 Visc Maranguape 22-0705
Rest Oriente e Occidente 265 Alfandega 24-6418
Rest Ouvidor 23 Tv Ouvidor 23-5307
Rest Palacio Crystal 14 Av Mem Sá 22-3501
Rest Palmeira 75 Rosario 25-3504
Rest Pão de Assucar Morro Urca 26-2767
Rest Penafiel 121 Senhor Passos 24-6265
Rest Petit Paris 116 S José 22-3255
Rest Popular 94 Invalidos 22-5329
Rest Popular 246 Arist Lobo 28-7251
Rest Porto do Rio 37 Sacc Cabral 24-1539
Rest *Portugal* 13 *Cons Saraiva* 23-4714
Rest Primavera 20 Acre 23-3501
Rest Primavera 174 Uruguayana 23-3506
Rest Recreio 324 Buenos Aires 24-5712
Rest Recreio das Flores 118 Sen Pompeu 24-1556
Rest Recreio do Leme 53 Salv Corrêa 27-3248
Rest Reis 18 Av Almte Barroso 22-0993
Rest Remo 230 Sta Luzia 22-9382
Rest Rio Ave 133 Lavradio 22-2337
Rest Rio Branco 65 Visc R Branco 22-7199
Rest Rio Lisboa 12 Tv Ouvidor 23-2220
Rest Rio Minho 10 1º Ouvidor 23-2701
Rest Rio Minho 10 Ouvidor 23-2603
Rest Rio d'Ouro 200 Th Ottoni 24-0874
Rest Rio Tamega 53 Andradas 24-2024
Rest Roma 58/60 Republ Perú 22-8076
Rest *Salerno* 25 Lavradio 22-1756
Rest Sameiro 393 Gen Camara 24-5772
Rest Sta Cecilia 60 Romeiros 29-6679
Rest Sto Antonio 26 Constituição 22-0331
Rest Sto Antonio 48 Constituição 22-4720
Rest Sto Thyrso 42 Prç Encantado 29-3549
Rest S Jorge 122 1º S José 22-8610
Rest S Jorge 244 Julio Carmo 22-0745
Rest S Paulo 200 Cattete 25-2833
Rest Savoia 87 Sen Dantas 22-4688
Rest Sereia 13/5 Av Lauro Muller 28-4606
Rest Serra da Estrella 105 Rosario 23-3503
Rest Silva 13 Silva Jardim 22-7834
Rest Sul Americano 67 Gen Camara 23-2511
Rest Sylvestre 1840 Almte Alexandrino 25-0360
Rest Syrio Grego 254 Senhor Passos 24-5764
Rest *Taberna Azul* 14 Sen Dantas 22-1579
Rest Tim Tim por Tim Tim 41 Lavradio 22-3941
Rest Toscana 77/9 S José 22-1262
Rest Tourist 26/30 Sen Dantas 22-2783
Rest Tupynambá 5 Sen Dantas 22-6772
Rest Urich 41 7 Setembro 23-4370
Rest Val de Lafões 143 B S Felix 24-4637
Rest Varandas do Minho 100 Gamboa 24-2425
Rest Vera Cruz 50 Laura Araujo 22-7565
Rest Vesuvio 7 Republ Perú 23-0744
Rest Victoria 71 Hadd Lobo 22-3364
Rest Victoria 33 1º Março 23-4347
Rest Villa da Feira 268 Buenos Aires 24-3583
Rest Villa de Melgaço 22 Pedro I 22-4425
Rest Villa Real 236 Buenos Aires 24-6213

FABRICA DE ESPELHOS BISEAUTÉS

VIDRACEIROS

S. A. COMMERCIO E INDUSTRIA REBELLO LOURENÇO

ARMAZEM E ESCRIPTORIO:
Rua S. José, 12 e 14 - Teleph. 23-1517

FABRICA:
Rua do Costa, 75 - Teleph. 24-4716

— RIO DE JANEIRO —

CASINO BALNEARIO ATLANTICO

POSTO SEIS — AV. ATLANTICA

Rest Viroscas 25 Carmo..... 23-0701
Rest Vizeu 190 Av Salv Sá..... 22-7392
Rest Zie 60 Av Lauro Muller..... 28-1845
Revel Georgette r 75 B Guaratiba..... 25-4605
Revello Nicolas desp 2 2º s 11 Ourives..... 23-3660
Revedendora A fumos 44 Av Mar Floriano..... 24-0696
Revendedora A fumos dep 2980A Av Suburbana.. 29-8121
Rever Rosa r 136A Ev Veiga..... 22-8219
Reverdy Richard eng 69/77 3º s 6 Av R Branco 23-1252
Révész Luiza r 21 1º Prç Duque Caxias..... 25-1336
Revista Agricultura e Pecuaria 71 1º Alfandega 23-0238
Revista de Arquitetura 70 4º s 3 Republ Perú.. 22-5440
Revista Bancaria Brasileira 8 2º Alfandega.... 23-4299
Revista Bancaria Brasileira 71 1º Th Ottoni... 23-1041
Revista Brasileira Cirurgia 15 1º s 3 Chile.... 22-5317
Revista Brasileira Engenharia 83 1º Candelaria 23-1260
Revista Brasileira Medicina e Pharmacia
32 1º Lavradio 22-7545
Revista Chimica Industrial red 67 3º Ourives... 23-4987
Revista Criminal
151 8º s 801/2 Av Nilo Peçanha 22-3076
Revista de Educação Fisica E E F E Fort S João 26-1309
Revista Estr Ferro 71 1º Alfandega..... 23-0238
Revista dos Ferroviarios red 14 1º Republ Perú 23-3444
Revista Fiscal e de Legislação de Fazenda escr e
red 39 Alzira Brandão 28-7343
Revista Fiscal e de Legislação de Fazenda
19 9º s 6 Gen Camara 23-4290
Revista Infantil 115 Lavradio..... 22-6774
Revista de Jurisprudencia Brasileira
42 2º s 212/3 Prç 15 Novembro 23-1133
Revista Lingua Portugueza red e adm
124 1º s 3 Buenos Aires 23-1106
Revista Militar e Naval
15 4º s 301 Visc Maranguape 22-4929
Revista de Seguros 117 3º s 305 Av R Branco 23-5506
Revista da Semana red 15 Visc Maranguape.... 22-4447
Revista da Semana directoria
15 1º Visc Maranguape 22-2622
Revista da Semana administr 15 Visc Maranguape 22-2550
Revista da Semana port 15 Visc Maranguape.. 22-5602
Revista da Semana photogr
15 1º Visc Maranguape 22-1013
Rex cabell senhoras 593A Copacabana..... 27-5343
Rex camisas sob medida 109 2º s 4 7 Setembro 22-3330
Rex Escr Contabilidade 17 4º s 3 1º Março.... 23-4301
Rex Industrias Reunidas
Escriptorio Central 23 3º S Pedro..... 23-0318
Plantão Nocturno elevadores 161 Gamboa.. 24-0333
Rey Alvarez J r 109 2º Djalma Ulrich..... 27-5833
Rey Annita r 95 1º Joaq Silva..... 22-2997
Rey Laura Maria r 54 Sen Corrêa..... 25-3051
Rey Paulo serraria 172 Pr S Christovão..... 28-3099
Reynaldo & C João armar 122 Av Passos..... 24-3455
Reynaud Caldas Odette r 5 2º Affonso Penna.. 28-6678
Reynaud Giséle Camara r
209 c 10 Marq S Vicente 27-2050
Reynaud Luiz modas 27 9º Alvaro Alvim..... 22-2864
Reynaud Mme modas 27 9º Alvaro Alvim..... 22-2864
Reys Alfonso embaixador r 397 1º Laranjeiras 25-0833
Reys Napoleão r 159 Raul Pompeia..... 27-1219
Reys Pimentel Florencia r 87 c 3 5 Julho..... 27-2006
Rezende Abel P r 34 Carv Monteiro..... 25-2354
Rezende Adauto med cons
15A 6º Alcindo Guanabara 22-7168
Rezende Affonso Monteiro dent
98 2º s 21 Republ Perú 22-0157
Rezende Alvim Joaquim Leonel dr r
269 Siqueira Campos 27-1283
Rezende Angelo conego r 33 Ferreira Andrade.. 29-4038
Rezende Antonio Joaquim r 544 c 1 Sen Euzebio 24-0614
Rezende Antonio Ribeiro cel r 511 Uruguay.... 48-0759
Rezende Astolpho adv escr 74 2º Quitanda.... 23-1102
Rezende Astolpho dr r 91 Laranjeiras..... 25-2605
Rezende Cornelia r 167 4º Copacabana..... 27-0660
Rezende Costa José dr r 34 Prç Eugenio Jardim 27-0915
Rezende Enout José adv escr 116 4º Rosario.... 23-5417
Rezende Estevam vva r 109 Dr Del Vecchio.... 27-4291
Rezende Estevam Monteiro dr cons 5 1º Carmo 23-0500
Rezende Estevam Monteiro dr r 63 Gen Dionysio 26-0554
Rezende Fabio Leonel dr escr
88 2º s 13 7 Setembro 22-4994
Rezende Fabio Leonel dr r 208 Nascimento Silva 27-2432
Rezende Faria José P G r 1006 B Mesquita.. 48-3636
Rezende Filho J r 128 Sta Clara..... 27-2248
Rezende Flaminio Barbosa r 409 S Clemente.. 26-2465
Rezende Freitas & C mach 109 Visc Inhauma.. 24-5002
Rezende Gesparck Carmo dr r 234 Missões..... 29-6255
Rezende J P armz 214 Av Pasteur..... 26-0172
Rezende Jorge dr r 57 6º Moraes Valle..... 22-5453
Rezende José Augusto 290 S Christovão..... 28-3607
Rezende José Paiva r 78 c 6 Paulo Barreto.... 26-4350
Rezende Joviano dr r 159 Dom Ferreira..... 27-4041
Rezende Leticia r 160 Av Paulo Frontin..... 28-0439
Rezende M r 87 Fig Magalhães..... 27-4838
Rezende M Oliveira dr r 263 Estr Nova Pavuna 29-2621
Rezende Manoel Ferreira r
34 1º Sta Alexandrina 28-2693
Rezende Manoel Oscar r 13 Lacerda Coutinho.. 27-1981
Rezende Manuel Pinto r 20 Sampaio Ferraz.... 22-9185
Rezende Maria Thereza r 43 Bispo..... 28-7654
Rezende Mello José r 34 Andr Pertence..... 25-1112
Rezende Minervino Marcondes r
52 Campos Salles 28-2177
Rezende Motta med cons 5 7º s 718 Lg Carioca 22-4213
Rezende Nilson med cons
87 4º s 2/3 Uruguayana 23-3279
Rezende Nilson dr r 34 Andr Pertence..... 25-1112
Rezende Oswaldo Murgel adv escr
74 2º Quitanda 23-1102
Rezende Oswaldo Murgel r 14 Pedro Carvalho.. 29-1057
Rezende Palimercio cel r 72/4 1º Laranjeiras.. 25-3895
Rezende Raul r 105 2º 1º Março..... 23-0833
Rezende Rocha Alberto adv escr
17 2º s 22 Buenos Aires 23-4993
Rezende Sadi dr r 101 Araxá..... 48-5424
Rezende Severino de med cons
173 6º Av R Branco 22-3636
Rezende Severino de dr r 14 c 4 Ld Gloria.... 25-2500
Rezende Sylvio 47 2º Alfandega..... 23-2737
Rezende Sylvio 47 2º Alfandega..... 23-2738
Rezende Tito r 661 Almte Alexandrino..... 22-7812
Rezende Virgilio Corrêa dr r 206 Bella..... 28-8641
Rezende Virgilio Moreira r 40 Moura Brito.... 28-5922
Rezezac Chifre pensão 122 Joaq Silva..... 22-2639
Rezk Kazan & C calç 178 Alfandega..... 24-5300
Rezk Salim r 83 Fig Magalhães..... 27-4054
Rheingantz Maria F Sá r 117 S Clemente..... 26-0487
Rheingantz Comp União Fabril
98/100 Buenos Aires 23-0761
Rheingantz Gustavo dr r 7 7º Haritoff..... 27-3682
Rhum Demerara Ltda fabr e escr 226 S Januario 28-0002
Rial Paulina Hohn r 4 1º Ouvidor..... 23-3834
Ribas A dent 15 1º Cattete..... 25-2561
Ribas Carneiro Edgard dr r
23 Comte Cordeiro Farias 28-1667
Ribas Domingos Pillar r 82 2º Gloria..... 25-1325
Ribas & Faveret dent 61 sb Quitanda..... 23-5162
Ribas Guiomar Vieira Moura dra r 54 Sá Vianna 48-4296
Ribas Hercules Silva r 22 Ferreira Vianna..... 25-0631
Ribas Humberto r 39 Carlos Vasconcellos..... 48-1252
Ribas Humberto r 239 2º Av Paulo Frontin.... 22-9781
Ribas J S ferrag 3 Av 28 Setembro..... 48-2373
Ribas J S r 12 Carolina Meyer..... 29-0933
Ribas Ramon Conde r 109 Campos Salles..... 28-6934
Ribas Uby Alvarez r 28 Leite Ribeiro..... 29-1659
Ribas W Carrion r 12 Piratiny..... 28-4942
Ribeiro mme r 70 1º S José..... 22-6617
Ribeiro A r 17 Getulio Neves..... 26-4239
Ribeiro A L r 37 1º Demetrio Ribeiro..... 26-3805
Ribeiro Abilio D dent 29 sb Republ Perú..... 23-0909
Ribeiro de Abreu & C
Escriptorio 104 Rosario..... 23-1378
Moagem de Sal 357/61 Gamboa..... 24-0141
Res socio Cyro Ribeiro de Abreu
16 Leop Miguez 27-3037
Ribeiro Adalberto r 45 Pires Almeida..... 25-4998
Ribeiro Adelaide 29 Carvalho Monteiro..... 25-2639
Ribeiro Adhemar comte r 50 Delg Carvalho.... 28-7727
Ribeiro Adhemar Leite dr r 23 Tv Umbelina... 25-2958
Ribeiro Adolpho mov commerciaes
189 Buenos Aires 24-0302
Ribeiro Adriano pedr 354 Camarista Meyer.... 29-3835
Ribeiro Alberto Alves dr r 51 Marq Olinda.... 26-2784
Ribeiro Alfredo r 219 Honorio..... 29-1835
Ribeiro Alfredo J mov 78 Reg Feijó..... 24-3375
Ribeiro Alice Flexa r 100 Vol Patria..... 26-0737
Ribeiro Alice Souza r 23 Almte Tamandaré..... 25-2976
Ribeiro de Almeida dr 921 Copacabana..... 27-1309
Ribeiro Almeida M G r 26 Ribeiro Almeida.... 25-0209
Ribeiro Almeida J A r 457 Vol Patria..... 26-2702
Ribeiro Almenio leit 87 B Sertorio..... 28-2990
Ribeiro Alpheu r 167 5º Copacabana..... 27-1359
Ribeiro Alvaro dr r 147 Azevedo Sodré..... 26-2666
Ribeiro Alvaro R r 813 Barata Ribeiro..... 27-3099
Ribeiro Alves Antonio r 6A 1º Desemb Izidro.. 48-4348
Ribeiro Alves & C 68 Republ Perú..... 22-0976
Ribeiro Alves J ferrag 48 Republ Perú..... 22-0569
Ribeiro Alves Leonor r 139 c 84 S Clemente... 26-0421
Ribeiro Amelia r 4 1º Sto Amaro..... 25-4026
Ribeiro Amadeu r 274 Villela Tavares..... 29-1157
Ribeiro Amilcar Fonseca r 13 c 2 Gen Canabarro 28-3521
Ribeiro de Andrada Laura Costa r
117 Jard Botanico 26-0867
Ribeiro Anna Clara r 29 Monte Alegre..... 22-0011
Ribeiro Annibal r 46 Salvador Mendonça..... 28-0747
Ribeiro Antonio escr 33A Lucidio Lago..... 29-4355
Ribeiro Antonio quit 80 Senado..... 22-1122
Ribeiro Antonio r 19 Cunha Barbosa..... 24-2704
Ribeiro Antonio r 103 Fonseca Telles..... 28-3068
Ribeiro Antonio Bastos 59 Sant'Anna..... 24-4957
Ribeiro Antonio Dias marcen 9 Riachuelo..... 22-8738
Ribeiro Antonio Esteves r 46 Escobar..... 28-1603
Ribeiro Antonio Fernandes r 17 B Sertorio..... 28-3202
Ribeiro Antonio Luiz r 31 Sorocaba..... 26-3522
Ribeiro Antonio Marques r 70 Alice..... 25-0670
Ribeiro Antonio Olyntho cel r 1066 Copacabana 27-0626
Ribeiro Antonio Parente r 1 Paulo Frontin.... 22-6078
Ribeiro Antonio Zulmiro r 36 D Marianna.... 26-2522
Ribeiro Araujo José r 84 Visc Figueiredo..... 28-4327
Ribeiro Armando Alves r 232 Hadd Lobo..... 28-6247
Ribeiro Arthur ministro r 60 Martins Ferreira.. 26-0260
Ribeiro Arthur r 773 24 Maio..... 29-4865
Ribeiro Arthur G inst electr 138 Cattete..... 25-3955
Ribeiro Ary C r 26 Marq Valença..... 28-7659
Ribeiro Attila Schultz dr r 21 Souza Dantas... 29-0964
Ribeiro Augusto quit 26 Av Gomes Freire..... 22-6291
Ribeiro Augusto r 198 B S Felix..... 24-3269
Ribeiro Augusto Duarte r 110 c 3 Bambina... 26-4423
Ribeiro B r 274 Hadd Lobo..... 28-9518
Ribeiro Baker Emygdia vva r 15 Tv Pareto..... 28-3427
Ribeiro de Barros Oscar r 41 Padre Roma..... 29-0987
Ribeiro Bellino & C José faz 139 Buenos Aires. 23-2883
Ribeiro Benedicto Irineu r 258 B Bom Retiro.. 29-1743
Ribeiro Bernardo José r 13 Palmeiras..... 26-1130
Ribeiro Borges José r 65 Av Eng Richard..... 48-5897
Ribeiro Brandão Belo dent 183 6º Av R Branco 22-7532
Ribeiro Brasilina Seraphim r 603 S Frco Xavier 48-3847
Ribeiro & C A Luiz beb 27 Pedro Americo..... 25-2314
Ribeiro & C Albano ferrag 332 Arch Cordeiro.. 29-2205
Ribeiro & C Alexandre papelaria
Gerencia e Escriptorio 164 Ouvidor..... 22-3904
Varejo 164 Ouvidor..... 22-9214
Atacado e Officinas 106 Livramento..... 24-5307
Ribeiro & C Almenio leit 139 Bispo..... 28-9171
Ribeiro & C D alfaiat 36 20 Abril..... 22-3027
Ribeiro & C Elmano assucar
20A 4º s 14 Buenos Aires 23-4686
Ribeiro & C Gaspar 82 Rosario..... 23-5721
Ribeiro & C Ltda João assucar 7 Prç Republica 22-1486
Ribeiro & C O faz 352 Alfandega..... 24-0999
Ribeiro & C Plinio ferrag 117 Ev Veiga..... 22-3616
Ribeiro C S calç fabr 131 B S Felix..... 24-6346
Ribeiro C S r 102 Farme Amoedo..... 27-4052
Ribeiro & C Satyro mad 12/4 Av Salv Sá..... 22-4609
Ribeiro & C Seraphim comm 26 Mayrink Veiga 23-3663
Ribeiro & C Seraphim comm 26 Mayrink Veiga. 24-3456
Ribeiro & C Silvestre cereaes 30/2 Rosario.... 23-0920
Ribeiro Caetano Gonçalves café
822 Av Democraticos 29-6037
Ribeiro & Campos mov 187 S Clemente..... 26-1678
Ribeiro Campos Antonio r 75 Gago Coutinho.. 25-4756
Ribeiro Campos José Carlos adv escr
94 5º s 3 7 Setembro 22-8092
Ribeiro Carlos r 22 Sylvio Romero..... 22-8701
Ribeiro Carlos Duprat r 118 Uberaba..... 48-2199
Ribeiro Carlota r 38 Beco Lagoinha..... 22-8673
Ribeiro Carmina r 313 Marq Sapucahy..... 22-0450
Ribeiro Carolina r 17 Greenhalgh..... 28-3538
Ribeiro Carolina r 13 Ld Sen Dantas..... 22-8550
Ribeiro Castanheira & C carpint 271 Senado... 22-8304
Ribeiro Castro Edilberto 110/12 7º Av R Branco 22-1185
Ribeiro Castro Edilberto escr
110/2 7º Av R Branco 22-7876
Ribeiro Castro Edilberto r 158 Const Ramos... 27-3884
Ribeiro Castro Flavio T eng
7 8º s 823 Prç Mauá 23-5323
Ribeiro Castro G colch 278 Marq Sapucahy.... 22-4675
Ribeiro Castro Homero vva r 89 Visc Figueiredo 28-4827
Ribeiro de Castro Sobrinho Antonio dr r 31 Pery 26-0811
Ribeiro Christiano r 47 Gonz Bastos..... 48-5023
Ribeiro Conceição Pereira r
25 1º Almte Balthazar 25-1870
Ribeiro Constantino sacc e garraf
25 Prç Republica 22-8425
Ribeiro Constantino r 96 Gen Bruce..... 28-3273
Ribeiro Constantino r 45 D Zulmira..... 48-5188
Ribeiro da Costa Alfredo gen r
74 Araujo Gondim 27-3309
Ribeiro Costa Alvaro Moutinho r 63 B Jaguaribe 27-1966
Ribeiro Costa & C 51 S José..... 22-4423
Ribeiro da Costa F dent 238 1º Sen Euzebio... 24-2593
Ribeiro da Costa Honorina r 114 Ld Ascurra.. 25-3869
Ribeiro da Costa Leandro A eng r 61 B Itamby 26-1619
Ribeiro do Couto Antonio dr r
47 Alberto Sequeira 28-6574
Ribeiro Couto Florencio armz 210 Torres Oliveira 29-1687
Ribeiro Cruz & C armz 17 Mercado..... 23-2406
Ribeiro Cunha Antonio r 208 1º Marq Abrantes 26-3528
Ribeiro da Cunha Heitor r 182 Joaq Murtinho. 22-5996
Ribeiro da Cunha Octavio dr r
628 Almte Alexandrino 22-0895
Ribeiro D T r 151 Av Amaro Cavalcanti..... 29-1147
Ribeiro Daniel r 117 Filgueiras Lima..... 29-4803
Ribeiro Dantas J Bento dr r
20 Almte Tamandaré 25-3539
Ribeiro Dias J r 74 2º Ramon Franco..... 26-1009
Ribeiro Djalma Dias capt r 82 Pinto Guedes.. 48-5202
Ribeiro Domingos gen r 30 Silva Rabello..... 29-3933
Ribeiro Dóra Graça r 165 c 5 Sta Christina... 25-0082
Ribeiro E r 25 Senado..... 22-9673
Ribeiro Elpidio Augusto r 189 Av Mem Sá..... 22-7933
Ribeiro Elviro r 76 Grajahú..... 48-5435
Ribeiro Emilio B armar 103 Ourives..... 23-3362
Ribeiro Ercy r 27 Joaq Silva..... 22-2636
Ribeiro Ermelinda r 213 Visc Sta Isabel..... 48-4148
Ribeiro Euclides Carlos r 64 c 14 S Clemente.. 26-4476
Ribeiro Eugenio mov 73 Sen Dantas..... 22-5255
Ribeiro Eugenio Rosa r 608 B Torre..... 27-4316
Ribeiro F vidraceiro 33A Lucidio Lago..... 29-4355
Ribeiro F r 160 Uruguay..... 48-4364
Ribeiro F Ellis med cons 67 2º s 1 Republ Perú 22-3649
Ribeiro Felicio Paes dr r 7 Carlos Campos.... 25-1729
Ribeiro Fernandes Coelho José r 72 Dr Sattamini 28-2999
Ribeiro Fernando Bastos adv escr
37 4º s 1404/5 Alvaro Alvim 22-5203
Ribeiro Ferreira & C calç 7 Pinto Azevedo..... 22-8371
Ribeiro & Figueiredo rest 11 Lavradio..... 22-7205
Ribeiro Filho Durval r 282 1º Cattete..... 25-0654
Ribeiro Floriano Assis despach Fig Mello..... 28-2718
Ribeiro Florinha r 120 Ramon Franco..... 26-2216
Ribeiro da Fonseca Antonio dr r 21 Frco Muratori 22-6424

FOGÕES A GAZ

Vendem-se a PRESTAÇÕES

RUA REPUBLICA DO PERU', 93.. TEL. 22-7620
" TEIXEIRA SOARES, 33..... " 28-3008
" COPACABANA, 627 ..... " 27-0378
" ARISTIDES CAIRE, 11..... " 29-4667
" MARQUEZ DE ABRANTES, 3 " 25-0595

BOLETIM de ARIEL E' O GUIA SEGURO POR ONDE SE ORIENTAM MILHARES DE LEITORES NA ESCOLHA DE SEUS LIVROS.
BOLETIM de ARIEL PUBLICA MENSALMENTE COMPLETA RESENHA DO MOVIMENTO BIBLIOGRAPHICO NACIONAL E ESTRANGEIRO.
BOLETIM de ARIEL E' COLLABORADO PELOS MAIORES ESCRIPTORES NACIONAES.
BOLETIM de ARIEL E' A MELHOR PUBLICAÇÃO LITTERARIA DO BRASIL DE HOJE.
Direcção de GASTÃO CRULS e AGRIPPINO GRIECO

Ribeiro Franca Edith r 287 Av Rainha Elisabeth 27-4311
Ribeiro Francisco transp 11 1º Acre 23-5478
Ribeiro Francisco r 94 André Cavalcanti 22-4273
Ribeiro Freitas Junior dr r 116 5º Pr Flamengo 25-3686
Ribeiro Gil dr r 46 Escobar 28-1603
Ribeiro Gomes João B r 120 Demetrio Ribeiro 26-2680
Ribeiro Gomes José cel r 180 Toneleros 27-0943
Ribeiro Gonçalves Evandro dent gab
5 5º s 507 Lg Carioca 22-4788
Ribeiro Gonçalves Evandro r 35 Desemb Izidro 48-2176
Ribeiro & Gonçalves Nestor lenha
276 Pr S Christovão 28-3667
Ribeiro Gonçalves & Pittaluga prep chim
244 Vol Patria 26-2621
Ribeiro Gonçalves Wilson r
47 c 36 Lucio Mendonça 28-8154
Ribeiro Guimarães Elisa r 33 Alfredo Pinto 28-0500
Ribeiro H 106 Almte Gomes Pereira 26-2793
Ribeiro H r 22 Farani 26-2910
Ribeiro Heitor M dent 278 1º Marq Sapucahy 22-8637
Ribeiro Hilda J r 6 Frco Muratori 22-4683
Ribeiro Honorio A 98 Sen Vergueiro 25-1308
Ribeiro Iracy r 24 Corrêa Dutra 25-4734
Ribeiro & Irmão 140 Gen Pedra 24-1837
Ribeiro Irmão & Vidal carpint 183 Sen Pompeu 24-4297
Ribeiro Ismael dr r 73 Bandeirantes 28-4012
Ribeiro J dr r 3 Prç Saenz Peña 48-0524
Ribeiro J B armz 218 Pereira Nunes 48-3834
Ribeiro J J herbanario 90 Av Lauro Muller 28-7429
Ribeiro J M mov 22 Visc Gavea 24-5075
Ribeiro Jair Dantas capt r 77 Mar Bittencourt 29-2496
Ribeiro Jayme calç 329 Visc Itauna 22-4681
Ribeiro Jayme r 26 2 Dezembro 25-2453
Ribeiro João r 89 Luiz Guimarães 48-1032
Ribeiro João r 1314 Av Maracanã 48-0950
Ribeiro João A M vva r 244 Joaq Nabuco 27-4705
Ribeiro João Candido r 311 3º Buenos Aires 24-1263
Ribeiro João Cruz dr r 10 Piratiny 28-6236
Ribeiro João Gomes escr Alberto Campos 27-5283
Ribeiro João Lopes r 80 Belfort Roxo 27-3120
Ribeiro João Pereira r 182 1º Cattete 25-4470
Ribeiro Joaquim offic 15 Sta Luiza 48-3564
Ribeiro Joaquim A S r 151 Fr Velloso 26-3987
Ribeiro Joaquim B D r 463 Av Paulo Frontin 28-3251
Ribeiro Joaquim L r 31 c 5 Cardoso Marinho 24-4261
Ribeiro José gen r 5 5º Buarq Macedo 25-1555
Ribeiro José r 287 Gen Bruce 28-8510
Ribeiro José Armando dr r 142 Pinto Guedes 48-1406
Ribeiro José Duarte aves e ovos 118 Mattoso 28-8487
Ribeiro José Fonseca r 50 Almte Tamandaré 25-0480
Ribeiro José V r 70 Miguel Lemos 27-0348
Ribeiro José Valente dr r 72 Urbano Santos 26-1912
Ribeiro Junior Antonio r 108 Av Gomes Freire 22-5856
Ribeiro Junior João r 51 Visc Ouro Preto 26-2676
Ribeiro Junqueira Irmão & Botelho banco
113 Quitanda 23-5636
Ribeiro Junqueira Irmão & Botelho ger
113 Quitanda 23-4113
Ribeiro Junqueira J M dr r 57 1º Paysandú 25-2183
Ribeiro Juvencio P r 89 Almte Cochrane 28-6796
Ribeiro Lafayette r 701 C Bomfim 48-3961
Ribeiro Léa M r 5 Martins Penna 28-8098
Ribeiro Leite Maria José r 37 18 Outubro 48-0728
Ribeiro & Lemos Arnaldo bomb 210 Sant'Anna 22-6363
28-0591
Ribeiro Lemos C r 79 Jaceguay 22-3495
Ribeiro Lemos Heitor r 16 Cons Josino 27-6240
Ribeiro Leonardo r 56 Av Epitacio Pessoa 25-3335
Ribeiro Leoncio r 51 Bento Lisboa 25-3435
Ribeiro Leoncio Dias vva r 482 Uruguay 48-4302
Ribeiro Leonidas r 43 Prç Duque Caxias
Ribeiro Leonidio med
Gabinete de Identificação 84 Lavradio 22-1980
Residencia 47 Martins Ferreira 26-0192
Ribeiro Leonidio med cons 36 3º Tv Ouvidor 23-4527
Ribeiro Lino A r 32 c 7 Marqueza Santos 25-0324
Ribeiro Lobato & C Ltda 72 Humaytá 26-3339
Ribeiro Lucia r 400A Fr Caneca 22-5307
Ribeiro Lucia r 104 1º Cattete 25-0918
Ribeiro Luciano carpint 279 Sto Christo 24-0484
Ribeiro Lucy B dent gab
137 8º s 809 Av R Branco 23-0086
Ribeiro Luiz r 474 Lino Teixeira 29-1031
Ribeiro Luiz r 19 Otto Alencar 28-9759
Ribeiro Luiz Alves r 26 Tv Sta Therezinha 26-3325
Ribeiro Luiz Carneiro r 49 Ramon Franco 26-1540
Ribeiro Luiz Gonçalves bonbons 8 Prç Tiradentes 22-4595
Ribeiro Luiz Gonçalves r 63 Medeiros Passaro 48-4201
Ribeiro Luiz Severiano escr
Caixa 7 5º s 508 Prç Floriano 22-2755
Programmação 7 5º s 503 Prç Floriano 22-8313
Particular 7 5º s 508 Prç Floriano 22-3113
Ribeiro Luiz Severiano r 140 Pr Flamengo 25-2030
Ribeiro Luz Walter dr r 625 C Bomfim 48-3521
Ribeiro M carpint 130 Gen Severiano 26-2069
Ribeiro M A S corret
Rêde particular 47 3º Alfandega 23-2135
Ribeiro & Magalhães Adão carv 77 Gen Bruce 28-2133
Ribeiro Manoel quit 34 B Pirassinunga 48-2962
Ribeiro Manoel Affonso r 210 S Frco Xavier 28-2684
Ribeiro Manoel Baptista r 41 Jaceguay 28-6958
Ribeiro Manoel C F r 42 Capistrano Abreu 26-2346
Ribeiro Manoel Costa dr r 68 Sen Vergueiro 25-3787
Ribeiro Manoel Dias r 22 Larajeiras 25-0785
Ribeiro Manoel Duarte r 84 B Guaratiba 25-2872
Ribeiro Manoela r 50 Benj Constant 25-2412
Ribeiro Maria r 434 c 2 Av Vieira Souto 27-5544
Ribeiro Maria r 10 Mattos Rodrigues 22-3471
Ribeiro Maria Antonietta r 55A Estrella 28-9040
Ribeiro Maria Corrêa 48 Hadd Lobo 22-7073
Ribeiro Maria Joanna pensão
6/10 1º Tv Bom Jesus 23-3101
Ribeiro Maria Motta r 28 Gen Severiano 26-3905
Ribeiro Maria Rosa Moreira r 28A Cons Barros 28-8398
Ribeiro Maria Silva r 9 Dias Barros 22-8694
Ribeiro Mario r 47 Frco Muratori 22-1444
Ribeiro Mario Azevedo r 57 2º Paysandú 25-4065
Ribeiro Mario Azevedo res chauffeur
31 Fern Osorio 25-1709
Ribeiro Mario Gouvêa r 338 Saint Roman 27-5258
Ribeiro Menezes & C escr 26 1º Senhor Passos 23-4919
Ribeiro Menezes & C drog 26 Senhor Passos 23-4250
Ribeiro Miguel Oliveira r 166A c 3 Laranjeiras 25-3712
Ribeiro Moreira Maria r 135 Corrêa Dutra 25-0307
Ribeiro Moss Augusto r 39 C Irajá 26-4021
Ribeiro Moss Edgard r 56 Bias Fortes 29-6574
Ribeiro Moura Cyro r 61 Gen Roca 48-1264
Ribeiro Mourão & C 320 Cattete 25-0821
Ribeiro Nair A r 32 Aristides Espinola 27-0334
Ribeiro Nelson r 168 c 35 S Clemente 26-1390
Ribeiro Nelson r 70 10º Passeio 22-1524
Ribeiro Netto Affonso r 114 Ld Ascurra 25-3869
Ribeiro Nicolau r 209 Sá Vianna 48-3498
Ribeiro Octavio r 111 Paysandú 25-1174
Ribeiro Octavio R r 278 Itapirú 28-5230
Ribeiro Octavio Rodrigues grav
117 1º Buenos Aires 23-5431
Ribeiro Oliveira Lourival r 107 c 3 S Clemente 26-1219
Ribeiro Optaciano r 13 c 10 Desemb Izidro 48-1168
Ribeiro Parada & C Ltda papel 183 Lavradio 22-1259
Ribeiro Passos Flavia r 31 c 3 Benj Constant 25-2430
Ribeiro Patricio marcen 57 Fr Caneca 22-6998
Ribeiro Paulo r 14 1º S João Baptista 26-4331
Ribeiro Paulo Antunes eng
183 9º s 910 Av R Branco 22-5242
Ribeiro Paulo Antunes r 572 1º Barata Ribeiro 27-4087
Ribeiro Paz & C carvão 35 Mons Amorim 29-4155
Ribeiro Pedro Alberto autom
Prç Serzedello Corrêa 27-1369
Ribeiro Pedro M r 622 Barata Ribeiro 27-3516
Ribeiro & Pinho mat constr 101 Visc Itauna 24-1382
Ribeiro Plinio r 85 Clovis Bevilacqua 48-5998
Ribeiro R r 13 Rumania 25-4295
Ribeiro R M metal 78 Julio Carmo 24-3948
Ribeiro Ramiro Lino r 555 Av Paulo Frontin 28-5088
Ribeiro & Ramos despach 89 1º 1º Março 23-5767
Ribeiro Raul r 59 S Paulo 29-0294
Ribeiro Raul Lopes r 102 2º Otto Simon 27-3598
Ribeiro Ricardo Miranda r 546 c 28 C Bomfim 48-2611
Ribeiro Roberto Paulo r 254 S Frco Xavier 28-8077
Ribeiro Rubem Costa quit 30 Urbano Duarte 28-3420
Ribeiro Ruth r 25 Joaq Tavora 29-0540
Ribeiro Salgado Armindo pensão 61 1º Av Passos 24-5994
Ribeiro Salgado & C manteiga 14 João Alvares 24-6725
Ribeiro Sanches & C calç 264 Alfandega 24-6886
Ribeiro Sanches Segismundo r 126 Gen Severiano 26-3289
Ribeiro dos Santos & C J livr 59 S José 22-2709
Ribeiro Santos Heraclito r 42 B Itamby 26-2996
Ribeiro & Santos C quit 6 Bambina 26-0883
Ribeiro Saulo r 65 1º Buarq Macedo 25-4472
Ribeiro Sebastião armz 43 Sen Pompeu 24-1842
Ribeiro Serafim Barbosa r 179 Visc Caravellas 26-4023
Ribeiro Seraphim r 29 Visc Paranaguá 22-8356
Ribeiro Silva 104 Bento Lisboa 25-0017
Ribeiro da Silva vva dr r 512 S Frco Xavier 48-4082
Ribeiro Silva Antonio couros 152 2 Dezembro 25-0093
Ribeiro Silva & C A archit 246 1º Buenos Aires 24-1336
Ribeiro Silva Coralia J r 762 S Frco Xavier 28-6731
Ribeiro Silva Filho dent gab
1/5 3º s 306 Lg Carioca 22-8901
Ribeiro da Silva Horacio dr r 190 José Hygino 48-1422
Ribeiro Silva João tte r
22 c 4 Sen Muniz Freire 48-4778
Ribeiro Silva Marcellina r 103 c 6 Lucidio Lago 29-2417
Ribeiro Silva Noemia r 278 2º Prud Moraes 27-0125
Ribeiro da Silva & Oliveira commissões
23 1º S Pedro 23-2537
Ribeiro Simões Alves r 169 S Luiz Gonzaga 28-7403
Ribeiro Simões & C tintas 290 Gen Camara 24-4082
Ribeiro & Siqueira Ltda mold 110 Senado 22-3560
Ribeiro & Sobrinho Gaspar flor
195 Prç Republica 24-3765
Ribeiro Sophia cost 121 1º s 1 Ouvidor 22-5260
Ribeiro Souza & C Manoel vidr 50/2 Senado 22-8150
Ribeiro Souza & C Manoel vidr mold
14 Visc R Branco 22-0505
Ribeiro Souza Manoel armz
1002 Estr Velha Pavuna 29-3567
Ribeiro Sylvestre r 25 1º Tv Sta Christina 25-0636
Ribeiro Sylvio Hilario r 112 Alexandre Ferreira 26-0094
Ribeiro Sylvio da Rosa r 205 Almte Cochrane 28-3031
Ribeiro Targino adv escr 60 4º Carmo 23-4361
Ribeiro Targino adv escr 60 4º Carmo 23-1348
Ribeiro Targino dr r 549 C Bomfim 48-3402
Ribeiro Telles mme r 286 S Frco Xavier 28-0335
Ribeiro Trajano Bernardo access 201 Av Mem Sá 22-9409
Ribeiro Trajano Bernardo autom e access
334 S Christovão 28-8922
Ribeiro Ulysses Gomes r 65 Garcia Redondo 29-2473
Ribeiro Vaz Alvaro r 279/83 6º Av Pres Wilson 22-6143
Ribeiro Veiga Amilcar r 7 Carlos Campos 25-1257
Ribeiro Vianna J C r 663 B Mesquita 48-0314
Ribeiro Vianna Renato r 692 c 3 Barata Ribeiro 27-1441
Ribeiro W r 125 6º Copacabana 27-0169
Ribeiro Waldemar dr r 457 Av Pasteur 26-1486
Ribeiro Walmor dr r 114 Ld Ascurra 25-3869
Ribeiro Zulmira M r 123 1º Av Mar Floriano 24-3363
Ricão A ouriv 216 Buenos Aires 24-4876
Ricardo Avelino Paula r 21 Campos Paz 28-8616
Ricardo Mayerhofer Alicinha r 298 Av Pasteur 26-2050
Ricart Amadeo r 295 Anna Nery 29-3447
Ricart Luiz Rodrigues r 166 2º S Pedro 24-2294
Ricciardi Sebastião r 55 Honorio 29-1898
Rice Maxwell Jay r 112 Av Delphim Moreira 27-1347
Richaid Alberto r 79A Cardoso Junior 25-4673
Richard A Raymundo r 53 Affonso Penna 28-3358
Richard Eugenio escr 117 3º s 316 Av R Branco 23-2886
Richard Ferreira Decio r 570 S Frco Xavier 48-1141
Richard Franz & Andrade ferrag 237 Bella 28-4477
Richard Jor Antonio Eugenio dr r 180 Paysandú 25-4583
Richard Paul & C mad 102 Av Lima 24-4311
Richardson Ch C escr 41 Constituição 22-1025
Richardson John W r 104 Av Vieira Souto 27-0875
Richer André r 32 Custodio Serrão 26-0088
Richer Pierre dr r 172 c 4 Visc Pirajá 27-1734
Richers R A r 365 Sta Alexandrina 28-2153
Rickard E R dr r 586 B Torre 27-0157
Ricon Jesus Bouzon r 26 1º Carlos Carvalho 22-3418
Ricoy Miguel S r 1061 4º Copacabana 27-3341
Ridel Cornelio r 44 Frco Muratori 22-6966
Ridolfi Leite & C comm 131 2º Av R Branco 23-3389
Riduet Elvire r 17 Almte Balthazar 25-2233
Riecken Guilherme r 139 c 26 S Clemente 26-2577
Riedel Carvalho dr r 156 1º Av Salv Sá 22-4191
Riedlinger Franz r 41 1º Dr Julio Ottoni 22-9494
Riegel Otelina r 102 2º Julio Castilhos 27-6801
Riegel Rodolpho r 32 Saboia Lima 48-4257
Riemer Ricardo dr r 203 B Jaguaribe 27-1365
Riempst S r 582 Prud Moraes 27-0920
Riera Antonietta r 33 Leite Leal 25-3363
Rigaud Souza José r 222 Prof Gabizo 28-8944
Riguera Armando r 132 Carvalho Alvim 48-4231
Riley & C comm 7 17º s 1710 Prç Mauá 23-0856
Riley William r 1118 Av Suburbana 29-1651
Rillo Ferreira Junior Fernando r 111 Cast Alves 29-0396
Rillos Alexandre r 147 Sto Amaro 25-4553
Rimes Carlos dr r 132 Bom Pastor 48-0472
Rinaldi Antonio fructas Merc Municipal r XV 68 23-0131
Rinaldi & C Pantaleão fructas
Merc Municipal r XVI 13/7 23-0031
Rinaldi & C Pantaleão fructas
9 3º s 318/20 Av R Branco 23-4345
Ricón Frederico estofador 216 Marq Abrantes 26-1837
Rinder & C Hyman
Rêde particular 30 Hadd Lobo 22-1940
Rinder Hyman r 125 3º Copacabana 27-2118
Ring Motel r 162 c 4 Paysandú 25-1299
Rino Marino r 7 Estr Velha Tijuca 48-2996
Rio Branco Gastão Paranhos dr r
244 Av Portugal 26-3743
Rio Branco José Paranhos dr r 122 Sto Amaro 25-2940
Rio Chic chap senhoras 173 7 Setembro 22-1547
Rio Editora Ltda red 27 2º Tv Ouvidor 23-2860
Rio Hotel
Rêde particular 3 Silva Jardim 22-9980
Rio de Janeiro Athletic Association
26 Gust Sampaio 27-0610
Rio de Janeiro Country Club The secret
7 15º s 1525 Prç Mauá 23-1179
Rio de Janeiro Country Club The séde
Av Vieira Souto 27-3650
Rio de Janeiro Electro Industria Ldta 5 Marrecas 22-5860
Rio de Janeiro Flour Mills & Granaries Ltd The
Vide Moinho Inglez
Gerencia 106/10 Quitanda 23-4537
Rio de Janeiro Lighterage Co Ltd
Escriptorio 16 1º Av R Branco 23-0259
Secção de Estiva 16 1º Av R Branco 23-0561
Estiva 16 1º Av R Branco 23-0659
Res Chefe Serv Maritimos 62 Fonseca Lles 28-4607
Res chefe Secção Estiva L H C Hill
168 Nascimento Silva 27-2712
Res ajud chefe Secção Estiva M Ferreira Cunha
480 S Christovão 28-4273
Rio de Janeiro & S Paulo Telephone Co
Vide Comp Telephonica Brasileira
RIO DE JANEIRO TRAMWAY LIGHT AND POWER CO LTD THE
Administração Escriptorios Geraes e Directoria
Rêde particular 168 Av Mar Floriano 24-4040
Almoxarifado Geral
Rêde particular 2 Rua Seis 28-7000
Companhia Telephonica Brasileira
Veja Companhia Telephonica Brasileira
Compras
Rêde particular 168 1º Av Mar Floriano 24-6204
Contas de Consumidores
Luz Força e Gaz
Cobranças informações
168 1º Av Mar Floriano 24-0610
Cobranças escriptorio 93 Republ Perú 24-4040
Cobranças escriptorio 3 Marq Abrantes 25-1914
Cobranças escriptorio
38 Teix Soares Prç Bandeira 28-3008
(Continúa)

EQUIPAMENTO ELECTRICO E HYDRAULICO DE HOSPITAES EDIFICIOS PUBLICOS E FABRICAS
INSTALLAÇÕES DE AGUA ACONDICIONAMENTO DE AR
SERVIX ENGENHEIROS ELECTRICA LTDA.
RUA REPUBLICA DO PERU 95 2º A.
TEL. 22-5154 / 22-5155
LINHAS DE TRANSMISSÃO USINAS E SUBSTAÇÕES INSTALLAÇÕES INDUSTRIAES DE FORÇA ILLUMINAÇÃO E CONTROL PROJECTO E EXECUÇÃO

RIO DE JANEIRO TRAMWAY LIGHT AND POWER CO LTD THE
Contas de Consumidores (Continuação)
Luz Força e Gaz
Cobranças 38 Teixeira Soares..... 28-8364
Cobranças escriptorio 254 Arch Cordeiro... 29-1932
Cobranças 29 Paulo Fernandes..... 28-3751
Cobranças 627 Copacabana..... 27-0378
Cobranças 627 Copacabana..... 27-0195
Cobranças 5C Aristides Caire..... 29-4667
Cobranças 3 Marq Abrantes..... 25-0595
Contas de Governo 168 1º Av Mar Floriano.. 24-0611
Contractos de Luz e Força
Luz 168 1º Av Mar Floriano..... 24-0213
Força 168 1º Av Mar Floriano..... 24-0215
Falta de Luz ou Força
Zona urbana 363 Frei Caneca..... { 22-1800 / 23-1800
Zona suburbana 152 Cel Rangel..... 29-0090
Officinas Veja Tracção e Officinas adiante
Publicidade
Rêde particular 93 1º Republ Perú..... 22-5170
Société Anonyme du Gaz de Rio de Janeiro
Veja Société Anonyme du Gaz de Rio de Janeiro
Tracção e Officinas
Rêde particular 2 Rua Seis..... 28-7000
Depois das 18 horas até 8 horas da manhã as communicações deverão ser pedidas pelos seguintes numeros
Supt Geral do Dept de Tracção..... 28-7005
Assist Supt Geral do Dept de Tracção 28-7004
Portaria Geral 28-7000
Secção do Ponto..... 28-7001
Casa de Força..... 28-7003
Officina de Reparações Electricas..... 29-0070
Officina Mechanica 28-7002
Garages
Garage Geral 54 Comte Maurity..... 24-1950
Garage e Officina de Omnibus 382 Sen Euzebio 24-5811
Garage de Omnibus 110 Desemb Izidro. { 48-3670 / 48-4008
Garage de Omnibus L Leões 446 Vol Patria 26-2611
Casa de Carros (Conserva)
Conserva Villa Isabel 91 Av Lauro Muller.. 28-6823
Conserva 28 330 Av 28 Setembro..... 48-0215
Conserva Meyer 254 Arch Cordeiro..... 29-1242
Conserva L Leões 446 Vol Patria..... 26-0324
Conserva S Christovão 20 Pereira Franco... 22-8914
Conserva Jacarépaguá 70 Cel Rangel..... 29-8130
Trafego
Superintendente Geral 284 1º Sen Euzebio 24-3120
Superintendencia Fiscalização 284 1º Sen Euzebio 24-2298
Inspector Geral Viação Excelsior 24 Av Almte Barroso 22-3583
Secç Cachamby despach 254 Arch Cordeiro 29-1209
Secç Jacarépaguá 427 Nerval Gouvêa..... 29-8082
Secção de Vagões 20 Pereira Franco..... 22-4367
Est Bagagem 41 Costa..... 24-0221
Est Bagagem 83 Carvalho Souza..... 29-8326
Est S Christovão 477 Visc Itauna..... 22-8592
Hotel de Motorneiros e Conductores 95 Bispo 28-4352
Reclamações
Viação Excelsior Auto Omnibus 110 Desemb Izidro 48-5833
Sobre objectos perdidos nos auto omnibus 110 Desemb Izidro 48-0201
Sobre objectos perdidos nos bonds 284 1º Sen Euzebio 24-3058
Reclamações em geral 284 Sen Euzebio... 23-2050
Informações geraes e pedidos para os bonds e omnibus especiaes
Bonds 284 1º Sen Euzebio..... 24-0237
Auto omnibus 110 Desemb Izidro..... 48-5833
Companhia Ferro Carril Jardim Botanico
Est Largo Machado escr Prç Duque Caxias. 25-2789
Est Largo Machado despach Prç Duque Caxias 25-2532
Est Galeria Cruzeiro Av R Branco..... 22-3582
Est Aguas Ferreas 246 Cosme Velho..... 25-0285
Est Largo Leões 446 Vol Patria..... 26-0324
Est Leme 1 Gustavo Sampaio..... 27-0690
Est Ipanema 57 Teixeira Mello..... 27-0342
Est Copacabana 563 Copacabana..... 27-0230
Est Praia Vermelha Pr Vermelha..... 26-0320
Est Olaria 224 Marq S Vicente..... 27-0237
Est Bagagem Clapp 23-0144
Estrada de Ferro Corcovado
151 Cosme Velho..... 25-0016
Officinas 151 Cosme Velho..... 25-0301
Rio Loterico loter 38 Tv Ouvidor..... 23-3619
Rio Magazine red 7 2º s 201/3 Prç Floriano.. 22-4991
Rio Moto Club 121 S Frco Xavier..... 28-2934
Rio Palacio Hotel S A
Rêde particular 10 Andradas..... 22-9920
Riograndense A calç 637 Av Amaro Cavalcanti.. 29-2354
Riograndense A filial calç 71 Estr Mar Rangel.. 29-8186
Riograndense Marques João mad 206 Sant'Anna 22-4199
Rioja Emeterio 18 B Flamengo..... 25-1872
Rios Alice r 57 B Itamby..... 26-0993
Rios Antonio M C r 316 1º S Pedro..... 24-4012
Rios Arthur Cesar dr r 21 Pompeu Loureiro... 27-1148
Rios Bastos Maria r 130 5 Julho..... 27-3780
Rios J Almeida dr r 23 1º Maria Quiteria.... 27-3192
Rios José dr r 15A Tv Oriente..... 22-7440
Rios José r 205 Affonso Cavalcanti..... 22-9555
Rios José Costa r 44 Radmaker..... 48-0721
Rios José Pereira r 792 Clarimundo Mello..... 29-0932
Rios Junior Arthur C dr r 8 Estr Gavea Pequena 48-3523
Rios Maria r 102 1º Av Gomes Freire..... 22-7244
Rios Maria r 213 André Cavalcanti..... 22-6336
Ripper José Ellis r 104 Marq Olinda..... 26-1453
Ripper Nogueira J M adv escr 183 5º s 502 Av R Branco 22-6547
Riso Oswaldo 137 2º s 218 Av R Branco..... 23-3841
Riso Oswaldo dr r 374 Av Atlantica..... 27-0020
Rispoli Gregorio dr r 78 André Cavalcanti..... 22-6744
Rissin Morris r 81B Bulhões Carvalho..... 27-2034
Ristorante Nueva Grotta di Trieste 26 Reg Feijó 22-4838
Ritter Maria r 595 1º S Christovão..... 28-5106
Rittmeyer M r 140 B Torre..... 27-2761
Rittner Heinrich r 261 Prud Moraes..... 27-2211
Riv relamentos para automoveis e transmissões 146 Ev Veiga 22-6187
Riva Corti Cesar prothese 37 11º s 1114 Alvaro Alvim 22-8466
Riva Maria Kasper r 56 Aurea..... 22-8623
Rivadavia Corrêa vva r 53 D Anna..... 26-0194
Rival Theatro port 33/7 Alvaro Alvim..... 22-2721
Rivella Annita r 23 B Itamby..... 26-0592
Rivera Avelino r 41 Arnaldo Quintella..... 26-1436
Rivera & C alfaiat 26 1º Rodr Silva..... 22-3530
Rivera Sobrinhos & Gonzalez malas 57 Carioca.. 22-8756
Rivolta Ida r 639 1º Copacabana..... 27-2816
Rizk Kalil Jorge modas 571 Copacabana..... 27-5547
Rizzo Alfredo joalh 75 1º Uruguayana..... 23-2351
Rizzo Alfredo r 20 Ceará..... 29-0582
Rizzo Alfredo r 70 D Bosco..... 29-0622
Rizzo Angela r 23 Av Henr Valladares..... 22-6648
Rizzo & C A fructas Merc Munic r XII 70/4.. 23-2480
Rizzo Olga r 674 c 14 C Bomfim..... 48-2608
Roach G E 132 1º s 1 Quitanda..... 23-0279
Roach G Edmund r 268 Av Epitacio Pessoa... 27-4836
Robalinho & C calç 177 Marq Sapucahy..... 22-3741
Robert Henry 63 Catumby..... 22-0419
Roberta Gonçalves Souza Brito r 150 Av Atlantica 27-1694
Roberti Eugenio r 84 18 Outubro..... 48-2129
Roberti Santos r 35/7 3º Prç Floriano..... 22-3005
Roberto Flogny & C 15 Senado..... 22-6296
Roberto Gonçalves & C 25 Andradas..... 22-8284
Roberto Marietti r 235 1º B Guaratiba..... 25-1110
Roberts A H 358 Tv Navarro..... 22-0061
Robertson W W r 43 5º Duvivier..... 27-1338
Robichez Henriette r 90 Matriz..... 26-1717
Robichez L r 108 Gen Polydoro..... 26-1363
Robilant Edmond di r 436 Prud Moraes..... 27-3442
Robillard de Marigny Paulo corret 130 Quitanda 23-0834
Robin & C chap sol 54 7 Setembro..... 23-3055
Robin Filho Luiz r 42A Moura Brasil..... 25-4178
Robin Maurice r 2 Marinho..... 22-3912
Robinson & C Dwight P escr 12 5º s 53/4 Av Erasmo Braga 22-5750
Robinson & C Dwight P obra Av Wenc Braz... 26-0258
Robinson H r 618 Prud Moraes..... 27-2927
Robinson J A escr 48 Tv Sta Rita..... 24-2068
Robinson J A r 156 Av S Sebastião..... 26-3906
Robinson M J r 80 Fr Leandro..... 26-4289
Robinson Oswaldo dr r 78 Gust Sampaio..... 27-5907
Robinson R W r 397A Av Pasteur..... 26-1591
Robinson W J r 33 Gomes Carneiro..... 27-1202
Robinson William r 68 Tv João Affonso..... 26-0019
Robitsch Emerich r 183 2º Lavradio..... 22-5980
Robles Peres Francisco r 80 José Hygino..... 48-1739
Robottom Jessie r 39 Goulart..... 27-1107
Roças José Pereira dr r 57 c 4 Adolpho Motta 28-1087
Roças Orlando dr 31 Teix Mello..... 27-0518
Roccati Mathieu dr r 15 Natalina..... 48-3517
Rocco Domingo bomb 95 B Bom Retiro..... 29-3309
Rocco Gabriel r 96 Ipanema..... 27-5204
Rocco José alfaiate 229 1º 7 Setembro..... 22-8562
Rocco Renato dr r 770 C Bomfim..... 48-5985
Rocha A Garrido café 21 Gen Argollo..... 28-4748
Rocha A Setimo papel 182A Visc Pirajá..... 27-3665
Rocha Abilio ferrag 191A Riachuelo..... 22-2530
Rocha Acylino despach Alfand 85 4º s 22/4 1º Março 23-4326
Rocha Acylino r 25 c 3 Affonso Penna..... 28-2400
Rocha Adelaide r 161A 1º Buenos Aires..... 24-6431
Rocha Adriano r 55 Bom Pastor..... 48-1838
Rocha Adriano S cont 22 1º Ramalho Ortigão.. 22-7813
Rocha Ajax r 7 Copacabana..... 27-5836
Rocha Alberto F comte r 216 Estr Açude..... 48-2875
Rocha Aldo Alves r 147 c 72 S Clemente..... 26-1779
Rocha Alfredo r 8 Jard Botanico..... 26-2377
Rocha Alfredo Silva vva r 57 Frco Octaviano... 27-2715
Rocha Alice modas 151 1º Rosario..... 23-0456
Rocha Alice r 690 S Frco Xavier..... 28-8888
Rocha Alipia r 19/23 7º Prç Duque Caxias.... 25-0273
Rocha Almerinda r 230 1º Riachuelo..... 22-6159
Rocha Alvaro dr r 104 Salv Corrêa..... 27-4599
Rocha Alvaro r 67 Grajahú..... 48-3015
Rocha Anna r 927 C Bomfim..... 48-2617
Rocha Anna Filippe 196 Julio Carmo..... 22-1157
Rocha Antonio r 214 *Glaziou*..... 29-1448
Rocha Antonio Soares vva cel r 41 Delg Carvalho 28-4416
Rocha Argemiro r 8 Torres Homem..... 48-2657
Rocha Armando mechanico 109 Conceição..... 24-0407
Rocha Armando A dr r 65 Belmira..... 29-2325
Rocha Arthur adv escr 71 1º 1º Março..... 23-2344
Rocha Arthur dr r 380 Toneleros..... 27-1640
Rocha Asdrubal med cons 98 8º s 88 Republ Perú 22-0813
Rocha Asdrubal dr r 471 Nascimento Silva..... 27-0886
Rocha Augusta R r 12 Esteves Junior..... 25-3522
Rocha Augusto r 302 Cosme Velho..... 25-4728
Rocha Aurelio A eng escr 137 4º s 419 Av R Branco 23-5885
Rocha Aurelio Augusto r 26 Inhangá..... 27-3562
Rocha Azambuja Luiza r 224 Pereira Silva.... 25-4925
Rocha Azevedo Carlos dr r 36 Hermenegildo Barros 25-1759
Rocha Azevedo Eugenio G r 182 Sen Nabuco.... 48-2189
Rocha Barreto Placido tte r 210 Av 28 Setembro 48-4167
Rocha Bastos Aristides r 148 c 8 Sta Clara.... 27-5174
Rocha Bastos Martiniano r 12 B Sertorio..... 28-9072
Rocha Bento T dr r 43 Theod Silva..... 48-1055
Rocha Bion Maria Augusta r 18 Turf Club.... 48-1889
Rocha Braga med cons 73 1º 7 Setembro..... 23-3878
Rocha Braga dr r 817 1º B Mesquita..... 48-1293
Rocha Brito Carlos r 6 Pacheco Rocha..... 27-5088
Rocha Brito Rodrigo dr r 41 1º Ld Sta Thereza 22-3487
Rocha & C A vidraceiros 652 Av Amaro Cavalcanti 29-3293
Rocha & C Benjamin pianos 150 Mach Coelho.. 22-3110
Rocha & C J fabr calç 18 Azeredo Coutinho.. 24-5979
Rocha & C Jeronymo quit 85 Arnaldo Quintella 26-2804
Rocha & C João cereaes 13 1º Mayrink Veiga 24-6043
Rocha & C Theodoro Martins bebidas 86 Camerino 24-0516
Rocha & Comp U Perfumaria 50 Constituição..... 22-5230
Rocha Caldas Manoel escr 101 1º s 1 Th Ottoni 23-4484
Rocha Campos João r 3 Carlos Vasconcellos.... 28-5398
Rocha Carlos r 17 1º Souza Lima..... 27-2395
Rocha Carmen r 5 2º Almte Protogenes..... 25-1221
Rocha Carmen r 5 3º Almte Protogenes..... 25-3397
Rocha Carmosina r 161 Benj Constant..... 25-4607
Rocha Casimiro r 501 1º B Bom Retiro..... 29-4433
Rocha Celestino sabão 22 Tuyuty..... 28-5173
Rocha & Cerdeira pad 45 Clarimundo Mello.... 29-0342
Rocha Christiano r 105 Passagem..... 26-2904
Rocha Clovis Paulo dr r 35 Gago Coutinho.... 25-3016
Rocha Couto & C Armazem 133 1º Março..... 23-1481
Rocha Dalila r 23 4º Maria Quiteria..... 27-2980
Rocha Damiana Filgueiras r 51 Piratiny..... 28-6516
Rocha Dermeval Olavo r 52 Affonso Penna..... 28-6685
Rocha Dias Marietta Bastos r 56 c 17 19 Fevereiro 26-3218
Rocha Edgard r 38 D Zulmira..... 48-2502
Rocha Elisa r 41 B Itamby..... 26-1049
Rocha Estephania r 129 Desemb Izidro..... 48-5182
Rocha F Barbosa r 481 Laranjeiras..... 25-0843
Rocha Fabiano alfaiat 52 Visc Itauna..... 24-6520
Rocha Fabiano alfaiat 63 Ourives..... 23-2298
Rocha Faria dr r 92 Sen Vergueiro..... 25-2225
Rocha Faria Carlos T dr r 77 Boa Vista..... 48-1905
Rocha Faria P T 106 1º Th Ottoni..... 24-0157
Rocha Ferreira Francisco r 157 Sta Clara..... 27-0837
Rocha Fleury dr r 29 Cand Mendes..... 25-4255
Rocha Fragoso comte r 17 Tv Doux..... 26-2521
Rocha Francisco dr r 143 Av Paulo Frontin... 22-4209
Rocha Francisco r 129 Mattoso..... 28-7868
Rocha Francisco Pinto mad 27 B Torre..... 27-0899
Rocha Franklin tte r 16 c 1 Desemb Izidro.... 48-3989
Rocha Freire E commodos 93A Luiz Camões.. 24-5872
Rocha Freire E dr r 23 4º Sto Amaro..... 25-4743
Rocha Garcia F V r 26 Paula Freitas..... 27-3934
Rocha Geminiano Primo constr 5 1º s 104/5 Lg Carioca 22-4844
Rocha Gomes L C A r 452 Prud Moraes..... 27-4758
Rocha Gomes Paulo corret 44 Gen Camara..... 23-5883
Rocha Gomes Paulo r 37 David Campista..... 26-0890
Rocha Guilherme r 509A c 4 Visc Pirajá..... 27-1763
Rocha Guilhermina dra r 539 S Frco Xavier.... 48-2593
Rocha Henrique med 66 S Luiz Gonzaga..... 28-2981
Rocha Henrique aparts 52 Lg Machado..... 25-1237
Rocha Hermes Soares corret 82 1º s 4 Visc Inhauma 23-4608
Rocha Hermes Soares r 11 Sergipe..... 28-6150
Rocha Hilma Vasconcellos r 76 1º Sá Vianna.. 48-2871
Rocha Humberto M r 17 rua 4..... 29-6265
Rocha Irmão & C 82 Acre..... 23-5140
Rocha & Irmão V 110 Bened Hyppolito..... 24-4679
Rocha Ismael vva r 18 André Rebouças..... 28-2828
Rocha J r 137 Silva Rabello..... 29-2459
Rocha J r 14 Machado Assis..... 25-1064
Rocha J C r 96 c 1 Barcellos..... 27-2543
Rocha J C r 76 Alvaro Ramos..... 26-1193
Rocha Jayme escr Av Rodr Alves..... 24-6475
Rocha Jayme r 82 Ramiro Magalhães..... 29-0545
Rocha Jayme r 75 1º Pereira Silva..... 25-4097
Rocha João 53 Sen Dantas..... 22-6251
Rocha João Justiniano vva gen r 37 Carlos Vasconcellos 48-3816
Rocha Joaquim Coelho escr 83 1º S Pedro.... 24-1390
Rocha Joaquim Mendes r 58 4º Paulo Frontin. 22-2955
Rocha Joaquim Torres r 137 Menna Barreto.... 26-2520
Rocha Johnson Guilhermina dra r 6 c 2 Felippe Camarão 48-3570
Rocha Jones dr escr 14 1º Pedro I..... 22-5803
Rocha José r 53 Alvaro Miranda..... 29-4697
Rocha José r 33 Dores..... 29-1399
Rocha José Francisco r 89A Cruz Souza..... 29-3575
Rocha José Gaspar r 853 Copacabana..... 27-3431
Rocha José Gomes r 579 Copacabana..... 27-2649
Rocha José Maria padre r 37 2º Sta Alexandrina 28-4285
Rocha José Martinho med cons 33/7 13º s 1305 Alvaro Alvim 22-4709
Rocha José Martinho dr r 82 Cascata..... 48-4805
Rocha José Pacheco 91 B S Felix..... 24-1140
Rocha José Peixoto calç 91 Reg Feijó..... 24-3728
Rocha José Vicente r 49 Alberto Sequeira..... 28-6082
Rocha Judith r 250 c 22 S Clemente..... 26-4074
Rocha Judith Limoeiro r 80 Cardoso Junior.... 25-2725
Rocha *Julio* C U r 262 *Cosme* Velho..... 25-0229
Rocha Julio Silva Carvalho r 301 Gen Canabarro 28-3122
Rocha Junior & Irmão armz 63 Ev Veiga..... 22-3791
Rocha Lagôa Francisco dr r 13 Visc Carandahy 26-2745
Rocha Leão Antonio r 754B Copacabana..... 27-2533
Rocha Leão Braulia r 273 Pereira Nunes..... 48-3786
Rocha Leão Braulio dr r 39 Henrique Fleiuss.. 48-5391
Rocha Leão José r 95 Maria Quiteria..... 27-2771
Rocha Leopoldo r 55 Martins Ferreira..... 26-0944
Rocha Lima mme r 107 c 9 Laranjeiras..... 25-3342
Rocha Lima Antonio r 373 S Clemente..... 26-2301
Rocha Lima & C couros armz 158/60 Buenos Aires 23-4922
Rocha Lima & C secç bancaria 158/60 Buenos Aires 23-3984
Rocha Lima Claudio mar r 128 Sta Alexandrina 28-6229
Rocha Lima Paulino vva r 7 Pontes Corrêa.... 48-4810
Rocha Lima Virginia mme r 88 8º Pr Flamengo 25-2246
Rocha Lourenço adv escr 9 3º s 3 Tv Ouvidor 23-3673
Rocha Lucia r 35 Cruz Lima..... 25-4975
Rocha Luiz Martins dr r 41 Tv Sta Therezinha 26-1151
Rocha Luiz Paiva pianos 51 Lavradio..... 22-2666
Rocha M R armz 216 S Clemente..... 26-0167
Rocha Maia Benjamin vva r 187 c 9 C Bomfim 28-6976
Rocha Maia João r 19 Tv Cruz..... 28-5226
Rocha Maia José med cons 6 2º Carioca..... 22-2691
Rocha Maia José dr r 183 C Bomfim..... 28-1575
Rocha Manoel r 42 Aurea..... 22-2579
Rocha Manoel Fernandes r 48 B Iguatemy..... 28-1701
Rocha Manoel Lino 31 Marq Abrantes..... 25-2709
Rocha Manoel Luiz r 100 2º Min Viveiros Castro 27-3967
Rocha Manoel Pereira r 30 Carlos Carvalho.... 22-6163
Rocha Manoel Teixeira r 295 B Itapagipe..... 28-6028
Rocha Maria r 114 Visc Abaeté..... 48-4467
Rocha Maria Fernandes r 16 Laranjeiras..... 25-3053
Rocha Maria Gloria r 19 c 3 Parecis..... 25-4631
Rocha Mario Penna dr r 15 Gen Dionysio..... 26-2894
Rocha Martinho med cons 34A 6º Rodr Silva... 22-8089
Rocha Martinho da dr f 87 Sá Ferreira..... 27-1801

Rocha Miranda Filhos & C Ltda
Rêde particular 31/9 2º Prç Floriano.... 22-7690
Apartamentos 39 5º Prç Floriano..... 24-2248
Antes das 8.30 e depois das 18 horas as linhas ficarão assim ligadas
Gab Director Sampaio Ferraz
31/9 2º Prç Floriano 22-7698
Apartamento do Encarregado Antonio Espindola 31/9 2º Prç Floriano..... 22-7699
Contabilidade 31/9 2º Prç Floriano..... 22-7690
Rocha Miranda Luiza Honold r 322 Pr Flamengo 25-1059
Rocha Miranja Oswaldo dr r 8 Av Vieira Souto 27-2205
Rocha Miranda Valentina r 22A Valparaizo.... 28-8760
Rocha & Moreira Ltda rest 195 Av Mar Floriano 24-4490
Rocha Moreira Waldemar r 21 Araujo Penna... 28-2812
Rocha N r 172 S Clemente..... 26-0412
Rocha Newton Silva r 506 S Christovão..... 28-0975
Rocha Noemia Francisca r 59 B Iguatemy..... 28-6515
Rocha Norma r 514 Marq S Vicente..... 27-5743
Rocha O r 39 Antonio Basilio..... 48-4275
Rocha Octacilio armar 2A Prç Maria Graça... 29-4462
Rocha Olavo dr r 26 Lg Boticario..... 25-1098
Rocha Olegario Pacheco r 378 Gonz Bastos..... 48-1395
Rocha Olympio dr r 106 Moraes Silva..... 28-5709
Rocha Passos vva r 22 Hadd Lobo..... 22-2635
Rocha Passos & C escr 74/6 Acre..... 23-5221
Rocha Paulo dr r 24 Pereira Siqueira..... 28-8212
Rocha Paulo dr r 66 Gomes Carneiro..... 27-2121
Rocha Pedro Lopes Alves r 104 e 2 Cosme Velho 25-2897
Rocha Pedro S vva r 56 Felippe Camarão..... 48-5480
Rocha & Pereira carpint 63 Carolina Meyer.... 29-1869
Rocha Pereira & C Ltda vva garrafas
71 Prç Republica 22-5468
Rocha Pereira & C Ltda vva garrafas
164 Fr Caneca 22-4604
Rocha Pereira José 154 Av Mem Sá..... 22-0370
Rocha Pimentel Aldermaro dr r 892 C Bomfim 48-0930
Rocha Pinto Antonio r 42 e 9 Salv Corrêa... 27-3477
Rocha Pinto Francisco r 91 Emilia Sampaio... 48-0751
Rocha Pinto J V escr 7 1º Alfandega..... 23-5157
Rocha Pinto Pedro r 189 Gonzaga Bastos..... 48-5443
Rocha Pitta Holdrado dr r 58 Gen Padilha.... 28-3544
Rocha Pombo Pio r 150 2º Silv Martins..... 25-2392
Rocha Porto E despach 122 1º Prç Republica.. 24-1188
Rocha Porto H despach 122 1º Prç Republica.. 24-6862
Rocha Porto H r 21 Anna Guimarães..... 29-1393
Rocha Passos José r 51 Domicio Gama..... 28-8611
Rocha R Soares r 39 Campos Salles..... 28-2167
Rocha Raul escr 38 2º Carioca..... 22-5726
Rocha Raul Antonio r 110 19 Fevereiro..... 26-2657
Rocha Ravino Campos r 25 c 10 Arthur Menezes 48-5972
Rocha Romana Frias r 186 Paysandú..... 25-0066
Rocha Salgado Eduardo dr r 327 S Clemente... 26-2968
Rocha Salvador João r 171 Humaytá..... 26-1654
Rocha Santos Joaquim adv escr
17 4º s 42 Buenos Aires 23-5791
Rocha Santos Raymundo vva dr r
168 c 2 S Clemente 26-1563
Rocha Sebastiana Fernandes armz
334 Cardoso Junior 25-2281
Rocha Sebastião r 146 Felippe Camarão..... 48-2792
Rocha Silvina r 134 2 Dezembro..... 25-3120
Rocha Sinval r 52 B Oliveira Castro..... 26-0307
Rocha Souza Maria r 52 Pereira Landim..... 29-6717
Rocha Sylvia Amelia 54 Julio Castilhos..... 27-1234
Rocha Sylvio r 92 Julio Castilhos..... 27-3185
Rocha Teixeira José r 322 Visc Pirajá..... 27-2069
Rocha Themistocles T dent gab
229 1º Av Mar Floriano 24-1450
Rocha Thereza r 112 Av Antenor Navarro..... 29-6637
Rocha Ulysses dr r 32 Teixeira Soares..... 28-4290
Rocha Vaz med cons 17 5º Quitanda..... 22-4142
Rocha & Vaz rest 86/8 Sen Pompeu..... 24-2773
Rocha Vaz & C lact 13 Republ Perú..... 23-3188
Rocha Vaz Ivo r 26 Tv Partilhas..... 24-0579
Rocha Vaz J dr r 79 Farani..... 26-2470
Rocha Vaz Julieta r 45 Sta Sophia..... 28-0918
Rocha Vellozo Maria Lourdes r
598 7º Av Atlantica 27-5065
Rocha Vianna Augusto dr r 1 Canuto Saraiva.. 48-1291
Rocha Vidal secc molh 145 1º Março..... 23-2747
Rocha Zelina Maria r 181A Figueira..... 29-2241
Roche S A Productos 101 Ev Veiga..... 22-1590
Rochfort Mathilde 103 Vol Patria..... 26-2402
Rochlitz Jorge escr 58 1º D Gerardo..... 23-1040
Rochman Helena pensão 186 Invalidos..... 22-1588
Rochman Helena club 5 1º Av Mem Sá..... 22-9491
Rochow Ernesto r 80 José Vicente..... 48-5184
Rockefeller Foundation
Rêde particular 12 Av Ruy Barbosa..... 25-0606
Rodarte Marielita r 149 c 49 Av Pedro II.... 28-3487
Rodenburg F export 4 1º Mayrink Veiga..... 23-3847
Rodenburg F escr 4 1º s 4 Mayrink Veiga..... 23-4535
Rodolpho Hess & C Ltda drog 61/3 7 Setembro 23-5211
Rodolpho Hess & C Ltda drog 61/3 7 Setembro 23-5072
Rodovalho Leite Ribeiro P dr r 152 Visc Silva 26-0881
Rodovalho Sebastião r 55 B Itamby..... 26-1483
Rodrigo José Mauricio maj r
10 Prç André Rebouças 28-9558
Rodrigo Octavio ministro r 38 Palmeiras..... 26-0667
Rodrigo Octavio ministro r 317 Estr Velha Tijuca 48-4221
Rodrigo Octavio Filho adv escr 104 3º Uruguayana 23-5427
Rodrigo Octavio Filho dr r 421 S Clemente.... 26-0953
Rodrigues A aves ovos 77 Marq Sapucahy..... 24-0389
Rodrigues A fructas 108A 13 Maio..... 22-6070
Rodrigues A archit 5 1º s 120 Lg Carioca.... 22-7355
Rodrigues A P cervejas 122 Nicaragua..... 29-6185
Rodrigues Abilio r 330 c 7 B Bom Retiro..... 29-0372
Rodrigues Adelino Joaquim r 34 Dr Garnier.... 29-3593
Rodrigues Adolpho r 142 Dr Garnier..... 29-1097
Rodrigues Adriano r 125 Werna Magalhães..... 29-3392
Rodrigues Affonso da Fonseca vice almte r
198 Gust Sampaio 27-3904
Rodrigues Alberico Cunha dr r 19 Umary..... 25-3450
Rodrigues Albertina r 50 Russell..... 25-4707
Rodrigues Albertino 112 Bambina..... 26-0162
Rodrigues Albino r 111 1º Av Mem Sá..... 22-3398
Rodrigues Alcebiades Santos vva r
158 19 Fevereiro 26-3750
Rodrigues Alexandre tintur 138 S Frco Xavier.. 28-7267
Rodrigues Alexandre aparts 139 Ev Veiga..... 22-6571
Rodrigues Alexandre Herculano r 74 Marq Olinda 26-2845
Rodrigues Alfredo r 425 Gen Canabarro..... 28-6387
Rodrigues Alice r 82 Rezende..... 22-5322
Rodrigues d'Almeida & C louças 97 Andradas... 24-4542
Rodrigues Almeida David ferr serralh 157 Senado 22-3393
Rodrigues & Almeida Joaquim caixot
122 Camerino 24-0424
Rodrigues de Almeida Sizenando escr
23 1º s 4 Lg S Francisco 22-6468
Rodrigues Alvaro José dr r 39 Macedo Sobrinho 26-0791
Rodrigues Alvaro M r 215 c 8 B Cotegipe.... 48-3962
Rodrigues Alves Antonio Paula dr r
80 S João Baptista 26-0547
Rodrigues Alves Arthur r 240 Riachuelo..... 22-3180
Rodrigues Alves & C mad e maç 200 Lavradio.. 22-1069
Rodrigues Alves Filho dr r 164 Sen Vergueiro.. 25-1405
Rodrigues Alves Geraldino r 202 Souza Franco.. 48-3607
Rodrigues Alves Junior Mancel r
199 S Frco Xavier 28-3260
Rodrigues Alves Paulo r 129 Otto Simon..... 27-4823
Rodrigues Alves & Teixeira dep pão
1807 Av Suburbana 29-1073
Rodrigues Alves & Teixeira confeit
62 Salles Guimarães 29-3566
Rodrigues Americo r 750 Barata Ribeiro..... 27-2810
Rodrigues Amil José dr r 168 Maria Amalia... 48-5582
Rodrigues Annibal r 266 Prof Gabizo..... 28-8481
Rodrigues Antonio armz 343 Firmino Gamelleira 29-6614
Rodrigues Antonio café 354 Pr S Christovão.... 28-0725
Rodrigues Antonio r 54 Outeiro..... 48-2890
Rodrigues Antonio carpint 51 Ledo..... 24-1922
Rodrigues Antonio Corrêa r 16 2º Ledo..... 24-5971
Rodrigues Antonio José r
325 c 4 S Luiz Gonzaga 28-9766
Rodrigues Aquilino quit 247 Gen Camara..... 24-2610
Rodrigues Araujo & C comm 7 1º Mercado..... 23-3045
Rodrigues Arthur Jacintho 47 7 Setembro..... 23-4437
Rodrigues Arthur Jacintho r 106 Sta Clara..... 27-3010
Rodrigues Ataulpho Paiva r 71 Villela Tavares 29-4551
Rodrigues Augusto Sebastião r
19 1º Andr Pertence 25-1906
Rodrigues Aurora r 39 1º Fr Caneca..... 22-7513
Rodrigues Aurora r 142 1º Marq Abrantes..... 25-1052
Rodrigues Avelino F armz 33 Minas..... 29-3536
Rodrigues B r 146 Humaytá..... 26-1222
Rodrigues Barreto & C comm 198 Quitanda.... 23-3439
Rodrigues Barros Octavio r 62 3º Av R Elisabeth 27-5982
Rodrigues Bernardo José r 352 Carolina Machado 29-8048
Rodrigues Bonifacio 229 Buenos Aires..... 24-6238
Rodrigues Brandão Armando constr
76 2º Gen Camara 24-2244
Rodrigues Brandão Armando r 467 Copacabana. 27-5785
Rodrigues Bueno 31 Av Mem Sá..... 22-6499
Rodrigues & C Adelino couros 73 Camerino.... 24-1761
Rodrigues & C Annibal alfaiat 50 Carioca..... 22-0001
Rodrigues & C Belmiro
Rêde particular 108 1º Av R Branco.... 22-5054
Deposito 68 Pr Cajú..... 28-0320
Deposito carvão 68 Pr Cajú..... 28-1919
Deposito Ilha Pombeba..... 28-0197
Rodrigues & C Edgard M mad
Escriptorio Exposição e Vendas 87 Camerino 24-0088
Res socio dr Edgard M Rodrigues
127 Joaq Nabuco 27-3377
Rodrigues & C Filinto electr 259 Gen Caldwell.. 22-9234
Rodrigues & C Raul S comm 36 1º Rosario.... 23-4237
Rodrigues Caetano Alfredo r 8 e 3 Mar Niemeyer 26-4238
Rodrigues Caldas Manoel José r 106 Alex Ferreira 26-1442
Rodrigues Campos Alvaro de Castro r
185 Bulhões Carvalho 27-0645
Rodrigues Campos Manoel mar r 20 Mart Penna 28-1564
Rodrigues Campos Oswaldo med cons
33/7 9º s 912 Alvaro Alvim 22-0732
Rodrigues Campos Oswaldo r
62 Min Viveiros Castro 27-3108
Rodrigues Candido Augusto dent
182 1º Buenos Aires 24-1396
Rodrigues Candido Thomé r 78 3º Corrêa Dutra 25-4723
Rodrigues Caó H med cons 93 1º Buenos Aires 23-1484
Rodrigues Caó Henrique dr r 190 Gust Sampaio 27-0949
Rodrigues Carlos r 46 Mar Bento Manoel..... 26-2637
Rodrigues Carlos Augusto r 35 Estr Vic Carvalho 29-6056
Rodrigues Carlos Belmiro r 33 B Itamby..... 26-2415
Rodrigues Carlos Belmiro r 142 Prud Moraes.. 27-4198
Rodrigues Carlos Peixoto Costa r 39 Gen Dionysio 26-3898
Rodrigues Carlota Bandeira r 124 Filgueiras Lima 29-0861
Rodrigues Carvalho Accacio r 321 1º Cattete.. 25-4117
Rodrigues Casanova Antonio r 491 C Bomfim... 48-4199
Rodrigues Cecilia r 51 1º Passagem..... 26-1970
Rodrigues Celestino Augusto pensão
616 Visc Pirajá 27-4280
Rodrigues Clovis Lima r 22 Nazario..... 29-3114
Rodrigues Constantino r 324 Senado..... 22-8302
Rodrigues Corrêa Nelson dr r 167 Dr Sattamini 28-3989
Rodrigues Costa Antonio r 15 5º Visc Maranguape 22-9127
Rodrigues Costa João dr r 885 B Bom Retiro.. 48-1210
Rodrigues Costa José r 51 Comte Maurity..... 24-1503
Rodrigues & Cunha ferro 256 Sto Christo..... 24-4484
Rodrigues & Cunha marcen 58 Alvaro Miranda.. 29-4122
Rodrigues D 132 2º s 1 Quitanda..... 23-1493
Rodrigues Deolinda r 268 Vol Patria..... 26-3973
Rodrigues Dermeval Neves r 101 Grajahú..... 48-1618
Rodrigues Domingos r 9 2 Dezembro..... 25-3240
Rodrigues Duarte r 234 6º Av Mem Sá..... 22-9526
Rodrigues Eduardo Lopes r 80 Aurea..... 22-6524
Rodrigues Eusebio Mancel r 120 Visc Caravellas 26-1920
Rodrigues Emilio 233 Alfandega..... 24-5822
Rodrigues Ernani r 591 24 Maio..... 29-2532
Rodrigues & Eugenio carv 34 José Bonifacio.... 29-1472
Rodrigues & Faria J comm 179 S Pedro..... 24-0768
Rodrigues Faria Manoel r 9 Maj Suchow..... 28-8009
Rodrigues Feliciano fabr mov 331 Fig Mello.... 28-5485
Rodrigues Feliciano B 61 B S Felix..... 24-2828
Rodrigues Felisa vva r 23 1º Relação..... 22-3322
Rodrigues Fernandes vidraç 86 Reg Feijó..... 24-1937
Rodrigues & Fernandes F caixot 313 Gen Camara 24-4339
Rodrigues Fernando r 100 Dom Ferreira..... 27-3530
Rodrigues Ferreira Lucinda 84 Constituição.... 22-4078
Rodrigues & Filhos D segeiros 333 B Bom Retiro 29-1817
Rodrigues Floriano L despach 328 Gen Camara 24-4308
Rodrigues Floriano L escr 328 Gen Camara.... 24-6192
Rodrigues Fonseca Adelino armz 101 Bambina.. 26-0705
Rodrigues Fortes Alfredo r 17 S João..... 29-3914
Rodrigues Francisco A r 26 S Salvador..... 25-4638
Rodrigues Francisco Barcia r 385A 1º Riachuelo 22-7379
Rodrigues Frederico J 4 Lg S Frco Prainha.... 24-0636
Rodrigues Francisco M r 24A D Anna Nery.... 28-0815
Rodrigues Gabino r Jard Botanico..... 27-3449
Rodrigues & Galdeano commissões
34 1º Prç 15 Novembro 23-0976
Rodrigues Generoso r 2489 Av Suburbana..... 29-1184
Rodrigues Georgina r 63 Carlos Carvalho..... 22-4892
Rodrigues Germano Antonio r
1530 Estr Nova Tijuca 48-4886
Rodrigues Gomes vva r 17 1º Oriente..... 22-7177
Rodrigues Gomes Alvaro pharm 89 Lg Guimarães 22-2781
Rodrigues Gomes Ismail lavand 50 Av Mem Sá.. 22-0906
Rodrigues Gonçalves & C couros 249 Gen Camara 24-0607
Rodrigues Gonçalves & C pasta 175 Sen Pompeu 24-0102
Rodrigues Gonçalves Maria Jesus r 11 Cons Josino 22-8981
Rodrigues Guaracy Lopes r 595 c 2 *Copacabana* 27-0914
Rodrigues Gustavo r 19 Alfredo Pujol..... 48-1162
Rodrigues Helio Corrêa tte r 1257 24 Maio.... 29-0379
Rodrigues Heraclio dr r 106 Sta Clara..... 27-3010
Rodrigues Hermelindo r 712A 1º B Mesquita.. 48-2132
Rodrigues Herundina r 119 4º Cand Mendes.... 25-4860
Rodrigues Honorio José r 54 Hermenegildo Barros 25-4070
Rodrigues Horta J C r 349 Barata Ribeiro.... 27-1748
Rodrigues Irene r 250 Sen Vergueiro..... 25-2260
Rodrigues & Irmão A J malas 46 Costa..... 24-5870
Rodrigues Irmão & C aves e ovos 126 B S Felix 24-0964
Rodrigues Ismael 355 Hadd Lobo..... 28-1918
Rodrigues J A r 415 Gen Canabarro..... 28-6120
Rodrigues J C dr r 38 B Itamby..... 26-2187
Rodrigues Jeronymo conego r Av Amaro Cavalcanti 29-1945
Rodrigues João carpint 127 Campos Paz..... 28-1007
Rodrigues João Baptista r 100 Dom Ferreira.. 27-3530
Rodrigues João Maria r 2344 Av Suburbana.... 29-0298
Rodrigues Joaquim carv 192 Demetrio Ribeiro.. 26-1271
Rodrigues Joaquim carv chac 50 Clarice I Brasil 26-2118
Rodrigues Joaquim r 34 Tte Possolo..... 22-3903
Rodrigues Joaquim r 61 Gomes Serpa..... 29-4773
Rodrigues Jorge r 24A c 1 Costa Ferraz..... 28-8452
Rodrigues José colchoaria 36 Av Salv Sá..... 22-8346
Rodrigues José r 148 Teixeira Soares..... 28-5628
Rodrigues José r 96 Jard Zoologico..... 48-0729
Rodrigues José A r 54 Soares Cabral..... 25-3765
Rodrigues José Antelo r 58 Cornelio..... 28-9501
Rodrigues José Armesino 579 B Petropolis..... 22-6878
Rodrigues José Barbosa r 18 C Bomfim..... 28-5041
Rodrigues José Moreno r 591 24 Maio..... 29-2532
Rodrigues José Vieira apart
634 Av Visc *Albuquerque* 27-5561
Rodrigues José Vieira r 4 4º C Baependy..... 25-2002
Rodrigues Juvenal r 3 Prç B Drummond..... 48-5538
Rodrigues Laurinda r 11 Carv Monteiro..... 25-3161
Rodrigues Léa r 56 1º Joaq Silva..... 22-7514
Rodrigues Leite Candido dr r 121 Cabuçú..... 29-1293
Rodrigues Leonor r 52 1º Av Mar Floriano.... 24-3656
Rodrigues Levi Alves sorvet 23 Prç Floriano.... 22-2663
Rodrigues Levi Alves r 97 Sto Amaro..... 25-3211
Rodrigues Lima Edmundo dr r 48 Octavio Corrêa 26-4155
Rodrigues Lima Maria Annunciata r
33 Cardoso Junior 25-4709
Rodrigues Lima Octavio med
Consultorio 73 2º Republ Perú..... 22-3733
Residencia 144 Visc Silva..... 26-2737
Rodrigues Lima Sára r 19 Tv Silva Castro..... 27-0963
Rodrigues Lincoln escr 19 5º s 3 Gen Camara.. 23-3108
Rodrigues Lincoln corret 19 5º s 2 Gen Camara 23-5159
Rodrigues Lincoln r 28 1º Antonio Vieira..... 27-1675
Rodrigues Lisboa Eurico r 26 Belfort Roxo..... 27-1077
Rodrigues Lucie r 312A c 1 Av 28 Setembro.. 48-4789
Rodrigues Luiz & C ferrag 73/5 Av Passos..... 24-0272
Rodrigues Luiza r 9 1º Tv Commercio..... 23-5597
Rodrigues M r 140 1º Mach Coelho..... 22-7143
Rodrigues M M molduras 215 Senado..... 22-6065
Rodrigues Malta Manoel r 354A Mariz Barros. 28-0778
Rodrigues Mamede eng r 62 Maria Eugenia.... 26-1527
Rodrigues Manoel armz 66B Ld Tabajaras..... 27-3603
Rodrigues Manoel ferro 210A Pedro Alves..... 24-4036
Rodrigues Manoel Almeida r 108 Joanna Angelica 27-3295
Rodrigues Manoel Antonio mach
16 S Luiz Gonzaga 28-1804
Rodrigues Manoel Francisco r 101 Arist Lobo.. 22-3858
Rodrigues Manoel J café 48 Nabuco Freitas.... 24-2850
Rodrigues Manoel Joaquim r 7 Cel Cabrita..... 28-2004
Rodrigues Margarida r 113 c 6 Siqueira Campos 27-5637
Rodrigues Maria r 89 Prof Gabizo..... 28-8218
Rodrigues Maria r 33 Cruz Lima..... 25-2150
Rodrigues Maria Conceição r 441 Visc Pirajá... 27-1774
Rodrigues Martinho açougue 5A Cel Cabrita.... 28-9547
Rodrigues Matheus Furtado r 136 1º Sant'Anna 24-5112
Rodrigues Mattos M comm 143 Frco Eugenio.. 28-3520
Rodrigues Monção João vidr 154 S Luiz Gonzaga 28-7430
Rodrigues Nabal Antonio Pedro r 29 Bambuhy.. 48-2032
Rodrigues Nair r 22 1º Demetrio Ribeiro..... 26-3654
Rodrigues Nelson r 18 c 6A Beta..... 29-4645
Rodrigues Netto Manoel r 32 Caetano Martins.. 28-9611
Rodrigues Neves Joaquim dr r
111 Av Amaro Cavalcanti 29-1390
Rodrigues Nicolau Freire café 45 Desemb Izidro 48-0001
Rodrigues Norma Lima r 31 D Romana..... 29-0279
Rodrigues Nunes Antonio r 1238 Av Maracanã.. 48-4985
Rodrigues Odette r 29 Gen Glycerio..... 25-0031
Rodrigues de Oliveira F *cereaes*
Mercado Municipal r III 9/15 23-0321
Rodrigues de Oliveira F r 138 Pereira Nunes.. 48-5012
Rodrigues de Oliveira Manoel r
68 1º Paulo Frontin 22-6553
Rodrigues Orlando dent 60 1º Av Mar Floriano 24-4832
Rodrigues Orlando dr r 25 Prç B Drumond.... 48-4699
Rodrigues Oscar B dr r 12 Clovis Bevilacqua.. 48-1936
Rodrigues P Guimarães Agenor r
53 Paulo Frontin 22-0575
Rodrigues Paixão Manoel ponto autom Alice... 25-2490
Rodrigues Paulo carpint 12 B S Felix..... 24-4838
Rodrigues Peixoto Armando r 35 Fr Leandro... 26-0448
Rodrigues Peixoto Edgard r 51 Miguel Lemos... 27-1012
Rodrigues Pereira Ambrozina r 22 Pires Almeida 25-4781
Rodrigues Pereira Hilario r 125 Riachuelo..... 22-0661
Rodrigues Pereira Lafayette dr r
140 Affonso Penna 28-1675

CASINO BALNEARIO ATLANTICO

UMA FESTA PERMANENTE.

Rodrigues Pereira M offic 261 Senado..... 22-4255
Rodrigues Pereira Manoel r 1 1º Capt Jesus.... 29-2431
Rodrigues Peres & C calç 177 S Pedro..... 24-0270
Rodrigues & Pinheiro borracha 36 Av Suburbana 28-8473
Rodrigues Pinheiro Reynaldo r 393 S Frco Xavier 48-4949
Rodrigues Pinto Antonio r 97 Nery Pinheiro... 22-8801
Rodrigues R r 9 André Cavalcanti..... 22-7219
Rodrigues R C r 108 Prof Gabizo..... 28-1514
Rodrigues Raphael O r 300 B Torre..... 27-0420
Rodrigues Raul r 28 Av Pasteur..... 26-2195
Rodrigues Raul Howat r 92 c 22 Cattete..... 25-2858
Rodrigues Rita Vianna r 113 Sá Ferreira..... 27-3000
Rodrigues & Rocha quit 89 Frco Octaviano.... 27-1484
Rodrigues Rocha & C roupas brancas
235 Sen Pompeu 24-6140
Rodrigues Rosa 256 1º Av Mem Sá..... 22-9436
Rodrigues Rosa r 2 sb Av Henr Valladares.... 22-6417
Rodrigues Rosa Judith r 103 1º Sen Dantas.... 22-0480
Rodrigues Sá & C 311 Anna Nery..... 29-0459
Rodrigues Samuel escr 106 1º s 5 Republ Perú 22-1224
Rodrigues Sandin Bento r 75 Luiza Valle..... 29-0631
Rodrigues Santos Armindo r 149 Sabola Lima. 48-0520
Rodrigues Santos João mov 2 Miguel Frias..... 22-6322
Rodrigues Santos Manoel alfaiat 141 1º Rosario 23-5717
Rodrigues Sebastião pensão 28 Invalidos..... 22-3909
Rodrigues Seixas Afranio r 204 Mattoso..... 28-0640
Rodrigues Silva A electr 86 Av 28 Setembro... 48-4498
Rodrigues Silva J saccos 65 Bened Hyppolito... 24-4932
Rodrigues Silva Mamede r 297 1º Fr Caneca.. 22-5309
Rodrigues Silva Mercedes r 69 Rezende..... 22-8509
Rodrigues Silva Regina r 12A Thereza Guimarães 26-0862
Rodrigues Silva Zelinda r 8 Pessoa Barros..... 22-2255
Rodrigues Silva Zulmira r 224 Julio Carmo..... 22-6229
Rodrigues Sizinio adv escr 104 1º Rosario..... 23-3002
Rodrigues Sizinio dr r 106 Sta Clara..... 27-3010
Rodrigues & Soares quit 216 Barata Ribeiro... 27-3367
Rodrigues Sousa Julio r 251 Sta Clara..... 27-5188
Rodrigues Souza Antonio r 114 B Itaipú..... 48-0643
Rodrigues de Souza J moveis 131 Sant'Anna.... 24-1654
Rodrigues Souza Manoel mad
2998 Av Automovel Club 29-8198
Rodrigues Souza Paulo r 8 Av Rainha Elisabeth 27-0155
Rodrigues Sylvio dr r 32 B Mesquita..... 28-6395
Rodrigues Teixeira Armando r 88 Duque Estrada 27-1651
Rodrigues Teixeira & C M electr 157 Alfandega 24-5549
Rodrigues Teixeira & Filhos torrefacção
11 Republ Perú 23-1544
Rodrigues Teixeira Francisco r 74 Colina..... 22-0036
Rodrigues Teixeira Hugo r 57 Antonio Salema.. 48-3284
Rodrigues Teixeira Pedro bomb 154 Av Salv Sá 22-8703
Rodrigues Thomaz r 49 Aguiar..... 28-1257
Rodrigues Tito Arthur dr r 106 Sá Ferreira.... 27-4556
Rodrigues Valle Pedro Procopio commend r
66 B Itamby 26-2080
Rodrigues Velho João r 118 Vaz Toledo..... 29-3283
Rodrigues Ventura fabr moveis 2672 Av Suburbana 29-3083
Rodrigues Victor dr r 59 1º Lapa..... 22-0525
Rodrigues Vieira Junior A r 20 Honorio Lemos 26-1315
Rodrigues Villares Carlos r 164 Campos Salles.. 28-9475
Rodrigues Virgilio Affonso r 66 1º Vieira Fazenda 23-2521
Rodrigues Zacharias M café 336 Arch Cordeiro.. 29-4638
Rodriguez Annita manicure 78 1º Gonç Dias.... 23-5416
Rodriguez de Azevedo Elydio r
52 6º Alvaro Alvim 22-1186
Rodriguez Carmen Crehuet r 164 3º Russell... 25-3245
Rodriguez F callista 1/5 1º s 112 Lg Carioca.. 22-0783
Rodriguez Hidalgo comm 17 1º s 16 Benedictinos 23-3872
Rodriguez Hidalgo J C commissões
69/77 5º s 1 Av R Branco 23-0083
Rodriguez Hidalgo Rogelio r 146 Copacabana.. 27-6443
Rodriguez J R bar 162 Av R Branco..... 22-0635
Rodriguez José r 11 Princeza Januaria..... 25-2763
Rodriguez Luiz Julian r 209 Sta Clara..... 27-4779
Rodriguez Palmero Carmem r
33A 2º Visc R Branco 22-3640
Rodriguez Pazo & C 132 Camerino..... 24-1678
Rodriguez & Portella café 124 Fr Caneca..... 22-0079
Rodriguez y Rodriguez Castor r
275 c 1 B S Francisco 48-3428
Rodriguez Rozas Margarida L vva r
42 Demetrio Ribeiro 26-2891
Rodriguez Severino Perez mov 281 Sto Christo.. 24-0467
Rody Corrêa Henrique r 52 Pinto Guedes..... 48-5352
Roedel Sylvia da Motta r 99 2º Paulo Frontin 22-0015
Roeder Arthur A r 48 Oriente..... 22-9081
Roefaro Virginia r 40 Benj Constant..... 25-2495
Roel Eduardo r 59 c 21 Ferreira Vianna..... 25-4469
Roesch Alayde r 36 C Baependy..... 25-1401
Roesch Alberto G r 77 Almte Tamandaré..... 25-3482
Roettger Arthur r 71 3º Carmo..... 23-2471
Rogati M Graça r 84 4º Andradas..... 23-2711
Roger John mach de escrever duplicadores e cofres
50 Buenos Aires 23-3760
Rogerio Guerra & C commissões 64 Th Ottoni.. 23-2804
Rogers Charles Rupert r 472 Prud Moraes..... 27-1380
Rogers J H escr 168 1º Av Mar Floriano..... 24-6204
Rogers J H r 56 Araujo Porto Alegre..... 22-2343
Rogers J H r Paineiras..... 25-0015
Rogers L E escr
Rêde particular 69 Sta Luzia..... 22-2034
Rogers L E armz Av Pedro II..... 28-4627
Rogers Sons & Co of Brazil Ltd Henry
85 Visc Inhauma 23-0331
Rogés J r 104 Paulo Frontin..... 22-5400
Rohan Sanelva dr r 96 c 10 1º Barcellos..... 27-4484
Rohde Walter 196 Sto Amaro..... 25-3429
Rohe John r 52 Moura Brasil..... 25-0973
Rohen Nina r 67 1º Lapa..... 22-0327
Rohr Carlos med cons 58 1º Republ Perú..... 22-0451
Rohr Carlos dr r 133 Sorocaba..... 26-0766
Roiter Manoel med cons 36 3º Tv Ouvidor.... 23-4527
Roiter Manoel dr r 13 Tibagy..... 25-1523
Roivo & Pereira carv 238 Mag Castro..... 29-0471

Roizman Leib r 379 c 2 Av Frco Bicalho..... 24-2924
Ralf Ziza r 69 Demetrio Ribeiro..... 26-2851
Rolfo Franca r 88 1º Av Delphim Moreira..... 27-3162
Rolim Alfredo de Moura r
47 1º Av Mello Mattos 28-5491
Rolim E conego r 89 c 15 Riachuelo..... 22-4236
Rolim Jorge Kunhardt r 1120 Copacabana..... 27-5367
Rolim Ruy med cons 55 5º Prç Floriano..... 22-3293
Rolindo da Silva Octacilio dr r
493 Av Paulo Frontin 28-6699
Rôlla Alfredo Corrêa r 109 2º Djalma Ulrich.. 27-5917
Rolla Joaquim adv escr 33 2º s 2 Gen Camara.. 23-3787
Rolla Joaquim r 86 Sá Ferreira..... 27-1983
Rolland Marcel escr 80 1º s 5 1º Março..... 23-2346
Rolland Marcel r 61 Almte Gomes Pereira.... 26-3964
Rollin Pinheiro Lincoln r 22 Thereza Guimarães 26-0699
Rollin Pinheiro Nillor r 34 Araujo Penna..... 28-6234
Rollin Pinheiro Rodolpho r 36A Lucio Mendonça 28-0205
Rollo A r 188A Sta Clara..... 27-3359
Rollo Fonseca Mercedes r 64 Ramon Franco.... 26-4035
Roltgen Julio r 86 Villela Tavares..... 29-4632
Roma Alvaro vva r 24 Av Henr Valladares..... 22-9128
Roma Humberto r 57 S Christovão..... 22-4738
Roma Santa Carmen Galvão 822 S Frco Xavier.. 29-3013
Romaguera Henrique r 29 Pr Cajú..... 28-1656
Romaguera Julio Jacobina r 112 Paulo Barreto.. 26-1268
Romaguera Oscar Amarante r 46 Marq Valença.. 28-1980
Roman José r 48 c 1 Pereira Almeida..... 28-4134
Romana Joanninha r 24 S Valentim..... 28-1414
Romano Adolpho prep 54 1º Ourives..... 23-0129
Romano Antonio Emilio r 14 Didimo..... 22-1653
Romano Carlos bomb hydr 267 Gen Caldwell.... 22-6470
Romano Elivio Ernesto r 45 Itahaiana..... 48-2945
Romano Francisco r 83 S João Baptista..... 26-4480
Romano G med cons 70 2º Republ Perú..... 22-3037
Romano Gesmundo dr r 46 Agenor Moreira..... 48-4694
Romano N bomb 222 Senado..... 22-4458
Romano Rosina r 470 Visc Pirajá..... 27-1375
Romano Salvador r 158 Bispo..... 28-7208
Romão Lourenço r 69 Visc Itamaraty..... 28-4242
Romariz José Amarante r 35 Balthazar Lisboa.. 48-3803
Rombauer Erica r 4 Av Delphim Moreira..... 27-4161
Rombauer Rodrigo r 131 Azevedo Sodré..... 26-2639
Romeiro Filho José Ovidio r
154 c 1 Gen Polydoro 26-4151
Romeiro Gilberto Gonzaga med cons
73 1º 7 Setembro 23-3878
Romeiro J Vieira dr r 141 Humaytá..... 26-2649
Romeiro João r 155 Affonso Cavalcanti..... 22-5340
Romeiro José Gabriel M r 87 Matriz..... 26-2111
Romeiro José Ovidio Marcondes dr r
27 Paulino Fernandes 26-1342
Romeiro Marietta Salles r
533 c 12 Barata Ribeiro 27-5125
Romeiro Neto r 139 c 20 S Clemente..... 26-0150
Romeiro Netto João adv escr 19 1º Carmo..... 23-1293
Romeiro Octaviano r 6 1º Senado..... 22-5538
Romeiro da Roza Alcides dr r 62 5 Julho..... 27-4945
Roméro & C Ltda José autom 214 Fig Mello... 28-4763
Romero E perfum 98 1º Buenos Aires..... 23-5573
Romero Edgard Fontes dr r 372 Estr Mar Rangel 29-8219
Romero Eduardo r 106 Ramon Franco..... 26-0600
Roméro Herbert r 148 Laranjeiras..... 25-4578
Romero Jorge dr r 24 Projectada..... 48-2057
Roméro Nelson dr r 18 Antonio Basilio..... 48-2662
Roméro Netto Sylvio r 29 Capt Salomão..... 26-2779
Romero Ortega José fabr venezianas 127 Lavradio 22-1227
Romero Oswaldo dr r 26 Silva Guimarães..... 48-2813
Romero Vicente r 61 Tv João Affonso..... 26-1041
Romeu Miguel r 3 Prç Delta..... 29-2340
Romiti Ferdinando L mechan 271 Buenos Aires 24-3210
Ramulo José Fonseca dent
33/7 12º 1220 Alvaro Alvim 22-2812
Roncarati Humberto r 33 Vicente Souza..... 26-3681
Ronchi Roque r 35 Corrêa Dutra..... 25-3542
Ronchini Mario r 84 André Cavalcanti..... 22-5683
Rondinella A prod pharm 175 2º Buenos Aires 24-0724
Rondon Candido M Silva gen r
720 1º Av Atlantica 27-2318
Rondon Joaquim Corrêa r 176 c 12 S Clemente 26-4277
Rongel Alcino med cons 98 7º s 75 Republ Perú 22-3553
Rongel Alcino dr r 45 Prç Saenz Peña..... 48-1183
Roomes Pereira Wanda r 47 Ferreira Vianna... 25-1322
Roos John J r 305 c 5 Prud Moraes..... 27-4521
Roosenboom Ferdinand Jean r 4 4º C Baependy 25-1962
Roque Antonio Andrade r 28 Tv Horacio..... 29-6241
Roque Silva Thereza r 57 5º Moraes Valle.... 22-0867
Roques Abrahão armar 183 Demetrio Ribeiro... 26-2092
Roques Renée M r 526 B Petropolis..... 22-7364
Roques Wilfred r 526 B Petropolis..... 22-7364
Roquette Carlos r 33 Carolina Meyer..... 29-1868
Roquette Diva r 156 Alvaro Ramos..... 26-1374
Roquette Pinto E r 13 Villa Rica..... 26-3393
Roquette Pinto Mauro dr r 49 Gomes Carneiro.. 27-0208
Roquette Pinto Paulo dr r 67 Alexandre Ferreira 26-3446
Roquette Rubem Carvalho r 168 Toneleros..... 27-3373
Ros Angela r 56 Carv Monteiro..... 25-2052
Rosa A S r 159 B Ubá..... 28-2044
Rosa Alcides dr r 538 Leopoldina Rego..... 29-6053
Rosa Alice Bandeira r 24 Umary..... 25-3055
Rosa do Carmo r 126 1º Av Gomes Freire.... 22-0514
Rosa Enrico escr 69/77 2º s 3 Av R Branco.. 23-3656
Rosa J r 303 Dias Cruz..... 29-3737
Rosa José Victor med cons 81/5 6º S José.... 22-6246
Rosa José Victor dr r 17 Mar Cantuaria..... 26-2261
Rosa Lourenço Albuquerque dr r
130 Silv Martins 25-1233
Rosa Martins Nestor med cons
55 10º Prç Floriano 22-7983
Rosa Martins Nestor dr r 89 Muniz Barreto... 26-1603
Rosa Paulo r c 2 Jard Botanico..... 27-2977
Rosa e Silva vva r 44 Sen Vergueiro..... 25-3369
Rosa e Silva vva r 44 Sen Vergueiro..... 25-1643

Rosa e Silva & C moveis 34/6 Cattete..... 25-2136
Rosa e Silva Junior F A dr r 191 Humaytá.. 26-2878
Rosa e Silva Neto F A adv escr
65 4º s 4 Carmo 23-0872
Rosa e Silva Neto F A dr r 191 Humaytá.... 26-2878
Rosadas Alvaro dent 91 6º s 11 Av R Branco.. 23-3677
Rosado Jayme med cons 2 6º s 623 Passeio.... 22-3420
Rosado Jayme dr r 68 2º Pr Botafogo..... 25-2975
Rosado L S dent gab 2 6º s 620 Passeio..... 22-1016
Rosado Lauro Silva dr r 99 Miguel Pereira.... 26-3086
Rosado Luiz Ribeiro r 116 C Leopoldina..... 28-1810
Rosado Oswaldo R adv escr
7 6º s 623 Prç Mauá 23-4009
Rosado Oswaldo R dr r 162 Av Portugal..... 26-2197
Rosalba & Irmãos Hugo alfaiat
124 1º Buenos Aires 23-3233
Rosaldo Rangel dr r 138 1º Rosario..... 23-5328
Rosand Rita pensão 402 Pr Flamengo..... 25-1937
Rosand Rita r 7 Tv Umbelina..... 25-1333
Rosario Carolina r 37 c 5 Marq Valença..... 28-6954
Rosario Maria r 188 1º Lavradio..... 22-9418
Rosario Oliveira A Nazareth r
92 Almte Cockrane 28-4062
Rosario Oswaldo Luiz dr r
11 1º Av Henr Valladares 22-8998
Rosas Alvaro dent gab
15A 13º Alcindo Guanabara 22-5328
Rosas Alvaro O dr r 280 Prof Gabizo..... 28-5734
Rosas Armando r 459 Av Paulo Frontin..... 28-6707
Rosas Esperidião mar r 485 Uruguay..... 48-0925
Rosas Francisco adv escr 46 1º S José..... 22-1317
Rosas Heleno r 60 Ferreira Vianna..... 25-4518
Rosas João C r 428 Barata Ribeiro..... 27-0975
Rosas José Affonso r 23 Pardal Mallet..... 28-1109
Rosas Manoel r 71 Visc Figueiredo..... 28-7157
Rosas Manoel Fonseca r 21 Henrique Dias..... 29-0343
Rosas Nestor r 57 Tte Villas Boas..... 28-8334
Rosas Olivia r 122 1º Pr Botafogo..... 25-3050
Rosauro Almeida Manuela mme r 29 Cand Mendes 25-2454
Roscio Amerino offic typogr 66 Ubald Amaral.. 22-8762
Rose camisas sob medida 136 2º Av R Branco.. 22-9600
Rosé M r 62 c 2 Paula Freitas..... 27-1947
Roseiral A flores 167 Av R Branco..... 22-0818
Roseiral A flores 167 Av R Branco..... 22-0443
Rosemback Cecilia r 32A S Manoel..... 26-1884
Rosemblatt Francisco r 27 c 1 Bella S Luiz.. 48-1243
Rosen & C Ltda Harold H perfum
281A Gen Caldwell 22-0717
Rosen Harold H r 102 1º Otto Simon..... 27-6220
Rosenberg David r 169 1º Visc Itauna..... 24-6602
Rosenberg José r 94 c 11 Salv Corrêa..... 27-1720
Rosenberg Manoel r 67A c 1 Siqueira Campos.. 27-4991
Rosenberg Salomão alfaiat 59 Ourives..... 23-2297
Rosenberger Henrique r 60 Sá Ferreira..... 27-4343
Rosenblatt José faz 342 Alfandega..... 24-4852
Rosenblatt José r 34 Bandeirantes..... 28-5840
Rosenburg Francisco Xavier adv escr
7 13º s 1319/20 Prç Mauá 23-4856
Rosenburg Francisco Xavier dr r
266 Almte Cockrane 28-0355
Rosenburg José r 20 Dr Aquino..... 48-0528
Rosencvig Carlos escr 135 Cattete..... 25-1693
Rosendo Silva José r 104 Xav Silveira..... 27-4972
Rosenes Salma typogr 64 Sant'Anna..... 24-3033
Rosenfeld David estofador 310 Cattete..... 25-2995
Rosenfeld Max photogr
7 12º s 1224 Prç Floriano 22-4716
Rosenfeld Max r 145 Joanna Angelica..... 27-2919
Rosenfeld Simão r 20 Bolivar..... 27-4964
Rosenfeld Simon r 20A Tv Miranda..... 27-4152
Rosensvaig Carlos estofador 655A Copacabana... 27-5667
Rosental & Irmão faz 143 Av Thomé Souza.... 24-6652
Rosental José offic 211 C Bomfim..... 28-4901
Rosental Luis r 30 D Maria..... 48-5074
Rosental Rubin r 21 c 4 Lucio Mendonça..... 28-0673
Rosenvald Alberto r 275 S Clemente..... 26-3212
Rosenzvaig José alfaiat 62 Sant'Anna..... 24-3879
Rosette Bourgeat r 19 6º Prç Floriano..... 22-4392
Rosman Anna Porto r 788 1º Copacabana..... 27-0306
Rosón Eduardo Perez r 210 Almte Cockrane.. 28-2730
Ross Co The Sydney pharm e perfum
153 Gen Argollo 28-9800
Ross Donald Alexander r 36 Guaxupé..... 48-2253
Ross P D r 27 Visc Pirajá..... 27-5391
Rossas Themar r 261 Anna Nery..... 29-1769
Rossbach Brazil Co escr
137 6º s 617/8 Av R Branco 23-3722
Rosset J cabelleireiro 171 Riachuelo..... 22-4665
Rosset J r 274 1º Av Mem Sá..... 22-2541
Rossi Alberto dr r 135 c 1 Sta Christina..... 25-2378
Rossi Aloysio r 79 Matriz..... 26-0954
Rossi Alpinolo calç 42 Buenos Aires..... 23-2375
Rossi Antonio r 27 Sta Maria..... 22-0700
Rossi Arthur Alberto r 314 B Torre..... 27-1769
Rossi E r 123 1º Min Viv Castro..... 27-6215
Rossi E Konal r 42 Pinh Guimarães..... 26-0823
Rossi Ghislaine r 340 4º Riachuelo..... 22-3011
Rossi K r 43 Rita Ludolf..... 27-4362
Rossi Luciano dr r 70 10º Passeio..... 22-3613
Rossi Ludovico r 64 Luiz Barbosa..... 48-1651
Rossi Pio Casa Editora F Vallardi 7 1º Quitanda 22-3695
Rossigneux Victor dr r 46 Mar Aguiar..... 28-1801
Rosso Aldo r 78 Figueiredo Magalhães..... 27-5383
Rosso Leily r 45 Sá Ferreira..... 27-4257
Rost Onnes P W dr r 46 Gomes Carneiro..... 27-5025
Rostron W S r 864 B Mesquita..... 48-2856
Rotary Club Rio de Janeiro secret
151 s 901/2 Av Nilo Peçanha 22-5577
Roth & Irmão Leopoldo metallurgia
156 Senhor Passos 24-3992
Rothe Otto dr r 247 Montenegro..... 27-4862
Rothier Kant dent gab 1/5 2º s 212 Lg Carioca 22-4162
Rothier Kant r 99 Mar Trompowsky..... 48-0970

ALCOOL "SUBLIME" ABSOLUTAMENTE SEM CHEIRO,
PROPRIO PARA FABRICAÇÃO DE PERFUMES,
PRODUCTOS PHARMACEUTICOS, BEBIDAS, ETC.
TEL. 24-1332 E 24-5923
A. P. OLIVEIRA & C.
RUA BARÃO DE S. FELIX, 106

Rotisserie Americana 52 1º Gonç Dias..... 22-0300
Rotisserie Americana 52 Gonç Dias..... 22-0400
Rotman Raul r 90 Victorio Costa..... 26-2583
Rotondaro Miguel ferro 226 Av Suburbana..... 28-9749
Rotsky Elias roup brancas 75 Av Gomes Freire 22-1796
Rotundo Angelo r 145 Joaq Nabuco..... 27-4586
Rotundo & C café 80 6º Candelaria..... 23-0397
Rotundo Costa & C Roque café
7 13º s 1304 Prç Mauá 23-4154
Rotundo Filho Roque r 16 Umary..... 25-1412
Rouanet Luiz r 72 Pinh Guimarães..... 26-0279
Roubaud A artefat borracha 339 Theod Silva... 48-1735
Roubaud Arthur r 262 c 10 Dr Sattamini..... 28-0398
Roubaud Augusto r 57 Itabaiana..... 48-2328
Rouchon Adrien r 21 2º Prç Duque Caxias.... 25-0710
Roure Agenor Amaral dr r 134 Av Niemeyer... 27-4951
Roure Bertrand Fils & Justin Dupont S A
Etablissements 173 S Pedro..... 24-0468
Roure E Gastão r 8 Pires Almeida..... 25-0087
Rous Armand dent cons 85 9º Uruguayana.... 23-3283
Rous Armand dr r 94 Joanna Angelica..... 27-1531
Rousseau & C S commissões 20 Tv Oliveira.... 24-6883
Rousseau Marc laborat 174 Eng Dentro..... 29-4777
Rousseau Sylvain r 642 Prud Moraes..... 27-4196
Rousselet Georges r 72 Ayres Saldanha..... 27-5322
Rousso Leon faz 14 Av Gomes Freire..... 22-0269
Roussoulières Antonio dr r 10 Canning..... 27-5102
Roussoulières Gaspar dent 88 2º s 18 7 Setembro 22-8903
Roussoulières Gaspar dent gab
65 1º Av Mar Floriano 24-0398
Roussoulières Leon dr r 32 Gen Glycerio..... 25-3323
Routh W F r 55 S Salvador..... 25-2083
Routman M commissões 187 4º s 3 Ouvidor.... 22-0219
Routman M r 9 Tv Umbelina..... 25-3430
Roviére Edmundo H r 43 6º Duvivier..... 27-1571
Rowe E G palitos 22 Beco Bragança..... 23-3277
Roxo Augusto de Oliveira 75A André Cavalcanti 22-1665
Rôxo Celina Eschmann r 167 5º Copacabana... 27-5036
Roxo Dulce Bittencourt r 51A Copacabana.... 27-5216
Roxo Eduardo Anthero r 7 4º Pedro I..... 22-3659
Roxo Euclides r 243 c 12 S Clemente..... 26-2260
Roxo Frederico r 110 Dias Cruz..... 29-0200
Roxo Henrique med cons 5 1º s 108 Lg Carioca 22-6860
Roxo Henrique prof r 296 Av Pasteur..... 26-0824
Roxo J B Medeiros capt tte r 89 Sta Sophia.. 28-1246
Roxo Jair de Oliveira r 10 c 1 Fernando Osorio 25-3209
Roxo Maria vva r 19 Sorocaba..... 26-0612
Roxo Maria José Santos r 234 1º Av Mem Sá.. 22-8611
Roxo Mathias dr r 157 Sá Ferreira..... 27-1765
Rôxo Mathias Oliveira r 97A Almte Saddock Sá 27-5671
Roxo Paulo Miranda r 29 Jacintho..... 29-3509
Roxo Sobrinho Mario seg 28 3º s 2 Mayrink Veiga 23-3862
Royal A modas 160 2º s 2 Ouvidor..... 22-9761
Royal Bank of Canadá
Rêde particular 66/74 Av R Branco..... 23-5800
Secção de Cambio 66/74 Av R Branco.... 24-5743
Royal Exchange Assurance Corporation
143 Quitanda 23-2101
Royal Insurance Co Ltd
17 3º s 32/3 Benedictinos 24-6165
Royal Mail Steam Packet Co
Rêde particular 51/5 Av R Branco..... 23-2161
Res sr F J Squier 52 5º Pr Russell..... 25-0584
Royale La joalh 140 Av R Branco..... 22-2375
Royale La joalh 130/2 Av R Branco..... 22-2275
Roza & Silva bombeiros 221 Mattoso..... 28-1019
Rozanes Isaac chap 5 Relação..... 22-5347
Rozario Adelaide r 206 1º Av Mem Sá..... 22-9425
Rozas Antonio Joaquim commend r
304 c 6 Hadd Lobo 28-8376
Rozas & C peixe Merc r XI 31/45..... 23-0224
Rozenberg Adolpho r 23 c 3 Santos Lima..... 28-7163
Rozenburst David r 338 Av Paulo Frontin..... 28-6275
Rozende Octavio r 84 4º Andradas..... 23-0988
Rozendo Mario Pires r 673 c 17 24 Maio..... 29-0785
Rozenewing Izaciel r 111 Marq Valença..... 28-2808
Rozenfeld Jeremias mov 325 Av 28 Setembro.. 48-5946
Rozental Leon cintas 134 Cattete..... 25-1824
Rozenttal Salomon mov 43 Cattete..... 25-0505
Rozsanyi Althayr Eugenio r 16 Mar Joffre..... 48-3321
Ruas Edmundo bomb 545 S Frco Xavier..... 48-5016
Ruberti Salvatore r 48 Sen Corrêa..... 25-3230
Rubina Encarnação r 60 Delgado Carvalho..... 28-3456
Rubino Loreto access autom 51 Sen Dantas..... 22-8786
Rubinova Cheiva r 39 Rezende..... 22-3261
Rubinstein Maria r 20 Paulo Frontin..... 22-1360
Rubinstein Michel nickelador 32 Reg Feijó..... 22-0817
Rubinstein Regina r 13 D Pedrito..... 27-1794
Rückert Alice r 518A S Christovão Gerontica 20 28-1365
Rudge Adelaide Sarmento r 190 c 9 Vol Patria 26-2360
Rudge Oscar papel 94 Quitanda..... 23-2619
Rudge Oscar 16 Silva Jardim..... 22-0777
Rudge Oscar pap 16 Silva Jardim..... 22-2860
Rudge Oscar papel e typogr 245/7 S Pedro... 24-2716
Rudge Oscar pap e typogr 247 S Pedro..... 24-0846
Rudge Oscar r 72 B Itapagipe..... 28-1048
Rudge Raul R escr 105 Lavradio..... 22-3603
Rudge Raul R papelão 361 Av Automovel Club. 29-3432
Rudge Raul R dep papel 73 Lavradio..... 22-6208
Rudge Raul R r 66 Min Viveiros Castro..... 27-2971
Rudge Simy C mme r 4A Silv Martins..... 25-2250
Ruegg H F 30 Min Viveiros Castro..... 27-3625
Rueda Eduardo electr 120 Camerino..... 24-5031
Ruffier Helene r 64 1º Ennes Souza..... 48-5727
Ruffier Jacqueline r 245 2º Av R Branco..... 22-9667
Ruffier L
Geladeiras 166 Conceição..... 24-2435
Filial Pinguim 121 Ouvidor..... 22-9223
Ruffier Luciano r 475 C Bomfim..... 48-2529
Rufino Silva & C cereaes 42 Tv Sta Rita..... 24-5035
Rufino Silva José P cel r 569 Prud Moraes.... 27-5584
Ruggiero Francisco r 15 Xavier Silveira..... 27-0276
Ruiz Alberto r 139 c 34 2º S Clemente..... 26-1503
Ruiz Francisco r 66 Leonidia..... 29-6517
Ruiz Jorge r 149 Bento Lisboa..... 25-4793
Ruiz Souza M T r 161 19 Fevereiro..... 26-0721
Ruiz Thereza r 27 Frco Muratori..... 22-1126
Rümelin Philippina r 135 Paysandú..... 25-1331
Rumjanek Julio r 268 Itapirú..... 28-3561
Runge Carl H r 23 Triumpho..... 22-7269
Ruppenttial Iguiar Helma r 546 Visc Pirajá.. 27-1687
Rupturita Sociedade Brasileira de Explosivos
137 8º s 820 Av R Branco 23-2739
Russell Alberto Mourão adv escr 82 1º Rosario 23-3697
Russell Alfredo dr r 36 S Salvador..... 25-4185
Russell Hotel 64 Russell..... 25-1244
Russo Alberto mechan 261 Buenos Aires..... 24-3861
Russo Conde & C agua sanitaria 452 Theod Silva 48-5034
Russo Giusseppe r 138 Cardoso..... 29-3237
Russo Raphael mach 339 S Pedro..... 24-6275
Russomano Marina r 76A c 12 Silv Martins... 25-4995
Rustichelli João r 44 Guayanazes..... 29-6333
Ruth John H D r 139 Av Rainha Elisabeth... 27-3712
Ruthenberg Albert mov 27 Moncorvo Filho..... 24-1915
Rutowitsch J r 36 Grajahú..... 48-2508
Rutowitsch Mauricio r 60 Carv Alvim..... 48-3804
Rutt Joseph r 51 Columbia..... 29-3936
Rütte Eduardo von r 81B Bulhões Carvalho.... 27-2034
Ruy Barbosa vva r 77 Raymundo Corrêa..... 27-0903
Ruy Barbosa João dr r 7 4º Haritoff..... 27-5626
Ruy Barbosa Maria Luiza V r
125 3º Av Henr Drumond 27-5586
Ruy & C A armz 3 Costa Pereira..... 48-5432
Ryan Ch N escr 168 3º Av Mar Floriano..... 24-4040
Ryan Ch N r 43 Humaytá..... 26-0755
Rychter Nathan r 26 Miguel Frias..... 22-5543

S

S A A Propriedade 85 2º Buenos Aires..... 23-2226
S A Commercio e Industria Rebello Lourenço
12 1º S José 23-5605
S A Commercio e Industria Rebello Lourenço
12/4 S José 23-1517
S A Commercio e Industria Rebello Lourenço
75 Costa 24-4716
S A Composições International do Brasil
49 Graça Aranha 22-1127
S A Estaleiros Guanabara 20 1º Av R Branco.. 23-3566
S A Fabr Cardoso de Gouvêa bebidas 230 Senado 22-0035
S A Industrias Artefatos Seda
137 11º s 1102/5 Av R Branco 23-4157
S A Irmãos Lever perfum filial
263A Gen Camara 24-0660
S A Thornycroft do Brasil 19 Av R Branco.... 23-4607
S A Thornycroft do Brasil 102 Marq Abrantes.. 25-3277
S A V I Viagens Internacionaes 21 Av R Branco 23-0476
S A Viação Industrial Silvio Angelo
Escriptorio 139 Silv Martins..... 25-2578
Officinas 139 Silv Martins..... 25-3241
Garage 184 Cattete..... 25-0212
S C Moraes & C ferrag 818A Copacabana..... 27-0591
S Carvalho Silva pap 27 Visc R Branco..... 22-1439
S I T E L Socied Ind Tech Embalagens Ltda
fitas de aço para arqueação
246 Gen Camara 24-3482
S K F Comp S K F do Brasil
Rêde particular 141 1º Quitanda..... 23-2166
Deposito 163 Av Venezuela..... 24-5483
Sá Adolpho mad 38 Candelaria..... 23-4602
Sá Adolpho r 9 Prç Guatapará..... 26-1233
Sá e Albuquerque Olympio r 403 Vol Patria... 26-3056
Sá Alcides de dr 183 Bella..... 28-2233
Sá Alfredo dr r 55 Pacheco Rocha..... 27-5251
Sá Alvaro r 95 Almte Cockrane..... 28-5981
Sá Angelo r 107 Prud Moraes..... 27-4452
Sá Annibal r 27 Moura Brito..... 28-4927
Sá Antonio joalheiro 37 Gonç Dias..... 22-0994
Sá Antonio r 12 1º Av Mem Sá..... 22-8460
Sá Antonio Maria Ferreira ferr
226 Barata Ribeiro 27-0738
Sá Antonio R vassouras 143 Andradas..... 24-4419
Sá Antonio Silva r 29 Petropolis..... 22-2478
Sá Antonio Vianna r 176 Almte Alexandrino... 22-0171
Sá Antunes Francisco dr r 279A S Clemente... 26-1201
Sá Anysio dr r 51 S Salvador..... 25-0181
Sá Arary Albuquerque r 46 1º Alvaro Chaves.. 25-5181
Sá Armando r 16 2º Senhor Passos..... 23-4823
Sá Augusto 22 Passagem..... 26-2251
Sá Augusto Bustamante r 607 S Frco Xavier.. 48-0452
Sá Aurora 169 Sant'Anna..... 24-4775
Sá Ayres r 73 Alvares Azevedo..... 29-0332
Sá e Benevides Francisco Luiz r 46 B Ubá.... 28-9675
Sá e Benevides João Ferreira dr r
74 Borda Matto 48-1204
Sá Brito Eduardo escr 39 2º s 1 Carmo..... 23-0348
Sá Brito Eduardo dr r 155 Lins Vasconcellos... 29-3573
Sá Britto Alice r 92 1º Copacabana..... 27-2341
Sá Britto Celso dr r 485 Av Pasteur..... 26-0998
Sá Britto Henrique dr r 286 Humaytá..... 26-3794
Sá & C José 77 1º Rosario..... 23-3306
Sá & C Ltda T terrenos 91 4º s 9 Av R Branco 23-2717
Sá Campos José Alves r 1 Estr Furnas..... 48-3601
Sá Campos José Teixeira adv escr
17 3º s 5 1º Março 23-5555
Sá Campos José Teixeira dr r 39 Sto Affonso 48-4146
Sá Carlos dr r 75 Souza Lima..... 27-2536
Sá Carvalho vva r 50 Farani..... 26-0187
Sá Carvalho Alvaro vva r 244 Humaytá..... 26-2013
Sá Carvalho Oscar r 56 Demetrio Ribeiro..... 26-0900
Sá Carvalho Placido dr r 380 Pr Flamengo.... 25-1571
Sá Celeste 85 1º Candelaria..... 23-4930
Sá Christina F r 51 Bella Vista..... 29-3884
Sá & Comp A comm 66 1º s 2 Carmo..... 23-2287
Sá Couto Armando r 210B Dr Sattamini..... 28-8295
Sá Delfino Carlos r 75 Caruarú..... 48-2607
Sá E J escr 252 Sen Euzebio..... 24-2151
Sá Earp Esther r 111 Miguel Lemos..... 27-1033
Sá Earp Fabio dr r 34 Otto Alencar..... 28-5306
Sá Earp Filho Arthur dr r 27 Paul Redfern... 27-3129
Sá Earp Jorge dr r 687 Prud Moraes..... 27-3279
Sá Earp Netto Arthur adv escr 60 4º Carmo.. 23-4541
Sá Earp W capt tte r 59 c 11 Demetrio Ribeiro 26-2240
Sá Elidio Corrêa molh 193 Gen Camara..... 24-1333
Sá Emilio med cons 17 4º Quitanda..... 22-7308
Sá Emilio dr r 481 C Bomfim..... 48-2624
Sá Enéas Franco r 100 Cons Ramos..... 27-2742
Sá Eugenia Esmeralda r 82 Pinh Guimarães.... 26-2718
Sá & Eugenio ferreiros 78 Bambina..... 26-2325
Sá Evaristo eng archit constr
111 6º s 606 Av R Branco 23-0755
Sá Felix C r 147 Maxwell..... 48-1737
Sá Filho Francisco r 32 Esteves Junior..... 25-2423
Sá Fortes Antonio Teixeira dr r 121 Boa Vista 48-4543
Sá Fortes Rosa r 572 Barata Ribeiro..... 27-6436
Sá Francisco dr r 67 Almte Tamandaré..... 25-2816
Sá Freire dr r 183 José Hygino..... 48-5439
Sá Freire A F dr r 975 S Frco Xavier..... 29-3116
Sá Freire Alceu Mario adv escr 33 1º 1º Março 23-4219
Sá Freire Alceu Mario dr r 16 C Itaguahy.... 48-0262
Sá Freire José vva dr r 681 Copacabana..... 27-3932
Sá Freire Mario adv escr
33/7 5º s 519 13 Maio 22-0998
Sá Freire Mario dr r 55 Alberto Sequeira..... 28-1424
Sá Freire Melciades Mario adv escr 5 2º Carmo 23-5172
Sá Freire S Mario dr r 16 C Itaguahy..... 48-0262
Sá Freire Sylvio dr r 83 Antonio Basilio..... 48-5522
Sá Homero Barreto r 181 8 Dezembro..... 48-0420
Sá & Irmão J R tanoeiros 29 Pr S Christovão.. 28-6157
Sá & Irmãos J ferreiro 10 Gen Polydoro..... 26-3313
Sá Jannette r 15A c 2 Gen Canabarro..... 28-6064
Sá Jansen r 360 Torres Homem..... 48-3120
Sá João Soares r 7 9º Pedro I..... 22-3816
Sá Jorge r 1450 Av Epitacio Pessoa..... 26-3734
Sá José Gonçalves dr r 126 Av Delphim Moreira 27-2164
Sá Julia r 108 Russell..... 25-3318
Sá Junior Adriano r 361 Laranjeiras..... 25-3309
Sá Junior José Francisco r 138 Ypiranga..... 25-2622
Sá Junior José Gomes r 53 Carlos Vasconcellos 48-3166
Sá Leda Lourdes r 127 Souza Franco..... 48-1281
Sá Leitão Filho J H adv escr 43 4º 1º Março 23-2474
Sá Lucas John r 2 1º Thereza Guimarães..... 26-2687
Sá Luiz Gregorio dr r 13 Visc Pirajá..... 27-5248
Sá Luiza r 38 Domicio Gama..... 28-5931
Sá Luiza Bergamini r 24 Lacerda Coutinho.... 27-1374
Sá M N comm 22 1º Prç Serzedello Corrêa... 27-1327
Sá M N de 22 Prç Serzedello Corrêa..... 27-1248
Sá M N r 308 Toneleros..... 27-5220
Sá Manoel M R ferreiro 129 C Bomfim..... 28-4734
Sá Manoel Pinto r 72 Eng Novo..... 29-3701
Sá Manoel R r 16 Ipanema..... 27-5513
Sá Manoel Reis offic 490 Arch Cordeiro..... 29-3331
Sá & Milano marcenaria 89 Lapa..... 22-3103
Sá Miranda Faria A adv escr
9 1º s 115 Av R Branco 23-2428
Sá Miranda Faria A dr r 64 D Gerardo..... 23-0399
Sá Motta Arnaldo r 19 Marq Olinda..... 26-3470
Sá Motta Oscar r 125 Toneleros..... 27-0993
Sá Oldemar Corrêa capt r 48 Pontes Corrêa... 48-0516
Sá de Oliveira Alvaro r 55 Maranhão..... 29-3500
Sá Olympio E C r 17 Gonç Crespo..... 28-3003
Sá Olympio Manoel r 101 Pereira Franco..... 22-4193
Sá Oscar dr r 90 Ipanema..... 27-2855
Sá Oscar Julio r 56 Hadd Lobo..... 22-0338
Sá Oswaldo r 23 1º Av Henr Valladares..... 22-8006
Sá Paulo Accioly dr r 163 Bulhões Carvalho... 27-3292
Sá Pedro dr r 69 Luiz Barbosa..... 48-1160
Sá Pereira A dr r 77 3º Almte Tamandaré... 25-1387
Sá Pereira Alfredo Leal dr r 65 Dom Ferreira 27-1902
Sá Pereira Augusto eng 19 9º s 8 Gen Camara 23-5527
Sá Pereira Augusto Neiva adv escr
17 2º s 5 1º Março 23-5468
Sá Pereira Augusto Neiva dr r 65 Dom Ferreira 27-1902
Sá Pereira Eurico adv escr
17 5º s 53 Buenos Aires 23-0941
Sá Pereira Eurico dr r 87A Visc Silva..... 26-4207
Sá Pereira Joanna C r 16 Fernando Osorio.... 25-1198

ALCOOL E ETHER "SUBLIME"
Bebidas — Vinagre
"SOALINA"
TEL. 24-1332 E 24-5923
A. P. OLIVEIRA & C.
RUA BARÃO DE S. FELIX, 106

Sá Pereira Lino eng escr
12 6º s 65 Av Erasmo Braga 22-8999
Sá Pereira Lino N dr r 26 Joanna Angelica... 27-2731
Sá Pereira Lino Neiva adv escr
17 2º s 5 1º Março 23-5468
Sá Pereira Virgilio vva desemb r
308 Av S Sebastião 26-1576
Sá de Pinho R r 62 Jorge Lossio..... 28-7984
Sá Pires Gudesteu adv escr 56 3º Gen Camara 23-0965
Sá Pompeu dr r 23 Bulhões Carvalho..... 27-4341
Sá Raul tabell 83 Rosario..... 23-2534
Sá Raul r 314 S Frco Xavier..... 28-4262
Sá Rego A F dent 71 1º Carmo..... 23-2570
Sá Rego Adhemar F dent
85 9º s 10 Uruguayana 23-4891
Sá Rego José r 420 Lins Vasconcellos..... 29-0233
Sá Rego Oliveira Alice r 73 Guaxupé..... 48-4804
Sá Rego Oscar r 75 Amaral..... 48-1833
Sá Rego Waldomiro dr r 347 3º Redemptor... 27-4157
Sá Reis Maria Esther r 574 Uruguay..... 48-5309
Sá Ribeiro Consuelo r 314 6º Pr Flamengo.... 25-2597
Sá Rodrigues & C tanoeiros 78 Acre..... 23-4874
Sá Róris José dr r 16 Prç Santos Dumont..... 27-4958
Sá & Silva vidros 25 Prç Republica..... 22-6202
Sá e Silva Angelica R Faria r 117 D Marianna 26-2276
Sá e Silva Lauro dr r 106 Av João Luiz Alves.. 26-2171
Sá e Souza Bartholomeu dr r 148 c 5 Sta Clara 27-2583
Sá Teixeira & C electricidade 54 Nuncio..... 24-4257
Sá Theotonio r 249 S Clemente..... 26-1444
Sá Vianna Eugenia de Faria vva r 163 C Bomfim 28-1182
Sá Victor Jayme dr r 219 Toneleros..... 27-3586
Sá Victorino r 5 Marinho..... 22-5554
Saad & C Alfredo calç 153 Senhor Passos..... 24-1871
Saad & C Rescalla armar 139 Av Thomé Souza.. 24-3139
Saad Nassur faz 259 Visc Pirajá..... 27-4051
Saad Rescalla r 154 Gust Sampaio..... 27-3325
Saade & Filho Jorge armar 1030 Copacabana... 27-1428
Saadi Calil armar 315 Alfandega..... 24-5669
Saavedra barão r 594 Av Atlantica..... 27-4340
Saavedra Alfredo r 29 Pedro Americo..... 25-3918
Saavedra Alfredo F Gomes escr
36 1º s 1 Lg S Francisco 22-6105
Saavedra Carolina Mayworm r 56 Gen Canabarro 28-4325
Saavedra Daltro r 76A c 1 Silveira Martins... 25-1695
Saavedra Filho Manoel r 139 B Guaratiba..... 25-4480
Saavedra Luiz dr r 20 Julio Castilhos..... 27-2446
Saba Alice Barros r 182 19 Fevereiro..... 26-2133
Saba Darcy Barros r 193 c 13 Vol Patria..... 26-1065
Saba Jorge faz 358 Alfandega..... 24-1505
Saba Jorge r 118 Antonio Basilio..... 48-4853
Saba Jorge r 177 Joaq Nabuco..... 27-3414
Saba Nelson Barros r 64 c 1 Campos Paz..... 28-3009
Saba Rubem de Barros r 35 Redemptor..... 27-3973
Sabagh & C Issa meias 376 Alfandega..... 24-4374
Sabão L T Ltda fabr 150 Luiz Barbosa..... 48-5982
Sabão Pharol 31 Guarapuava..... 28-7431
Sabão Portuguez fabr 99 S Luiz Gonzaga..... 28-0024
Sabariz Nicolau r 73 Visc Caravellas..... 26-2832
Sabatelli & C Ltda comm
151 1º s 114/5 Av Nilo Peçanha 22-7014
Sabatelli & C Ltda comm
151 1º s 115 Av Nilo Peçanha 22-0897
Sabatelli Olyntho r 32 Visc Figueiredo..... 28-2793
Sábbá Alberto dr r 127 Justiniano Rocha.... 48-5073
Sabbato Pietro med cons 33/7 3º 13 Maio.... 22-3972
Sabbato Pietro dr r 418 Pr Botafogo..... 26-2613
Sabino Vicente vva 142 1º S Pedro..... 23-3526
Sabóaria Arruda 200 Bomfim..... 28-7500
Saboia Cardoso Oswaldo F r 18 Gen Bellegarde 29-1583
Saboia de Albuquerque & C constr
50 1º Buenos Aires 23-3231
Saboia Albuquerque E H r 531 1º Laranjeiras.. 25-4411
Saboia Barbosa Domingos r 253 Alberto Campos 27-4321
Saboia Eugenio r 425 Prud Moraes..... 27-1229
Saboia F constr 1/5 7º s 706/7 Lg Carioca... 22-7067
Saboia Filho Eduardo r 90 Caruarú..... 48-0779
Saboia Lima Augusto dr r 29 Octavio Kelly.... 48-0498
Saboia Lima Vicente escr 61 1º Av R Branco.. 23-0750
Saboia Lima Vicente r 47 Ferreira Vianna..... 25-3460
Saboia Massillon med cons r 680 Av Vieira Souto 27-3778
Saboia de Medeiros José adv escr
116 4º Rosario 23-0875
aboia Medeiros José r 116 2º Pr Flamengo... 25-0530
iboia Porto B r 44 Acarahy..... 27-2612
boia e Silva Domingos dr r 653 C Bomfim... 48-3130
boia e Silva Elisa M r 69 C Irajá..... 26-3778
boia e Silva José Julio adv escr
61 1º Av R Branco 23-0750
Saboia Sophia Mello r 48 Visc Caravellas..... 26-1808
Saboia V Medeiros Mario dr r 10A Canning... 27-3078
Sabonete Eucalol 23 Ribeiro Guimarães..... 48-0922
Saboya Albuquerque Deocleciano r 93 Otto Simõn 27-1154
Saboya de Albuquerque Ernesto E r
83 Xavier Silveira 27-1054
Saboya de Albuquerque Vicente r 184 Av Pasteur 26-2913
Saboya Braga Ltda eng 47 6º Alfandega..... 23-4001
Saboya & C J sal
Escriptorio 23 2º S Pedro..... 23-4085
Usina Mossoró 108 Equador..... 24-6834
Saboya José dr r 36 Icatú..... 26-2071
Saboya José vva dr r 84 4º Andradas..... 23-0334
Saboya José S fabr 168/70 Demetrio Ribeiro.. 26-0906
Saboya e Silva J Thomé sen r 51 Paulo Barreto 26-1606
Sabrosa Arthur r 86 Benj Constant..... 25-2194
Sabroza M r 209 Ld Castro..... 22-7202
Sabugosa Pedro de Mello r 52 Coelho Netto.... 25-1967
Sach Paula r 64 Concordia..... 22-0561
Sacha photographo 117 2º s 206 Av R Branco.. 23-5460
Sachs J F
Rêde particular 74 1º S Pedro..... 23-1850
Residencia 254 Joaq Nabuco..... 27-3058
Saco Sará r 206 Visc Sta Isabel..... 48-4892
Sacramento Barros Alice r
95 c 1 Carlos Vasconcellos 48-5914
Sacramento Joaquim Theodoro comte r
243 c 11 S Clemente 26-3044
Sad Elias Feres armar 449 Nerval Gouvêa..... 29-8387
Saddy Irmãos seda 148 Ouvidor..... 22-9640
Saddy Jean r 213A 1º Sta Clara..... 27-4007
Sade Abrahim r 491 1º Av Paulo Frontin..... 28-3744
Sade Irmãos calç 235 Alfandega..... 24-6535
Sade Rosa 11 Estr Mar Rangel..... 29-8201

Sadock de Freitas Amaury r
66 Av Epitacio Pessoa 27-3789
Saêta Rodrigues A café 63 Pereira Franco..... 22-8855
Safadi Assad Bichara fabr espelhos
334 Buenos Aires 24-3401
Safadi Assad Bichara r 87 B Itaipú..... 48-4715
Safadi João Jorge r 100 Maria Amalia..... 48-3655
Safadi José Elié r 292 2º Gen Camara..... 24-1882
Safady Fouad C cintos 322 Alfandega..... 24-4301
Safady Fouad C r 143 Gust Sampaio..... 27-2068
Safiâm Delita r 108 Domingos Ferreira..... 27-5282
Sage Jean Pierre r 146 c 1 Ipanema..... 27-5650
Sagres Comp Seguros escr 116 1º Rosario..... 23-5712
Sagres Comp Seguros ger 116 1º Rosario..... 23-5713
Saharof Glebe dr r 154 1º Benj Constant..... 25-4335
Sahr Nemesis Romão r 518 Anna Nery..... 29-3107
Saide Demetrio Miguel r 49 1º Domicio Gama.. 28-6805
Saint Edmond Jane r 14 Frco Muratori..... 22-4286
Sajous Henri archit escr 51 2º Quitanda..... 23-3602
Sal Coroa Ltda 104 Pr S Christovão..... 28-8045
Sal de Fructa Eno 52 Gen Bruce..... 28-5411
Sala Herminia r 144 B Torre..... 27-4121
Saladini Alice r 598 2º Av Atlantica..... 27-3901
Saladino R Pereira A dr r 111 Torres Homem 48-3711
Salamanca Luiz Peyón r
160 c 14 Ferreira Pontes 48-5211
Salão Accacio 321 Cattete..... 25-2275
Salão Alcantara 1073 Copacabana..... 27-2430
Salão Alhambra barb 3 Alvaro Alvim..... 22-5890
Salão Alliança barb 215 Ld Castro..... 22-6525
Salão Ancêde barb 15 Ourives..... 23-5614
Salão Antonietta 313 1º Fr Caneca..... 22-8301
Salão Antonietta filial cabell senhoras
98 1º Av Passos 24-4113
Salão Antunes barb 280 Vol Patria..... 26-1434
Salão Arthur Almeida 59 Rosario..... 23-2454
Salão Attilio 15 1º Lg Carioca..... 22-1117
Salão Avenida 103 Av R Branco..... 23-5612
Salão Azul cabell para senh 123 1º Ouvidor... 22-6825
Salão Bandeirantes 11 Av Almte Barroso..... 22-8957
Salão Beira Mar cabell senhoras
490 1º Pr Botafogo 26-2041
Salão Beira Mar barb 815 Copacabana..... 27-4617
Salão Bilhares Carioca 1/5 1º Lg Carioca..... 22-8658
Salão da Bolsa 128 Quitanda..... 23-2345
Salão Botafogo 36 S Clemente..... 26-1504
Salão Bragança 316 Vol Patria..... 26-3534
Salão Brasil barb 146 1ª loja Quitanda..... 23-5734
Salão Carlos Gomes barb 13 Pedro I..... 22-1395
Salão Casa Elih 66 1º 7 Setembro..... 23-1513
Salão Casa Emi 84 1º 7 Setembro..... 22-8167
Salão Ceará cabell senhoras 125D c E Copacabana 27-5579
Salão Central 115 S José..... 22-4770
Salão 5 de Julho cigarros Prç Christ Ottoni... 24-6055
Salão Coelho barb 278 Cattete..... 25-0154
Salão Colombo 307 C Bomfim..... 48-2247
Salão Continental barb 14 Chile..... 22-0627
Salão Copacabana barb 566 Copacabana..... 27-0344
Salão Costinha barb 9 Cons Saraiva..... 23-3058
Salão Cruzeiro barb 108B 13 Maio..... 22-8750
Salão Crystal barb 38 Rodr Silva..... 23-1452
Salão Cybelle barb 452 S Frco Xavier..... 48-1891
Salão das Damas cabel senh 280 Av 28 Setembro 48-1256
Salão Darcy 77 Republ Perú..... 22-3127
Salão Democrata 82 Cattete..... 25-2939
Salão 12 de Outubro barb 18 Tv Ouvidor..... 23-1084
Salão Eden barb 268 Av 28 Setembro..... 48-1684
Salão Elegante 234 1º B Mesquita..... 48-3212
Salão Elegante 171 Av R Branco..... 22-7577
Salão Elite 1 Chile..... 22-5895
Salão Faisca 72 Carmo..... 23-5049
Salão Federal barb 62 Cattete..... 25-4733
Salão Fidelense cabell 428A C Bomfim..... 48-2431
Salão Fluminense 562 Copacabana..... 27-0582
Salão Freitas barb 60 Passagem..... 26-2174
Salão Globo barb 74 Republ Perú..... 22-3550
Salão Gloria barb 92 Gloria..... 25-0994
Salão Gloria 31 Prç Floriano..... 22-7286
Salão Gonçalves Dias cabell 16 1º Gonc Dias.. 22-4184
Salão Guanabara barb 13A Pinh Machado..... 25-4366
Salão Ideal 75 Buenos Aires..... 23-2472
Salão Imperial 186 Cattete..... 25-0153
Salão Imperial barb 247 Vol Patria..... 26-1816
Salão da Imprensa barb 62 Passeio..... 22-2794
Salão Internacional barb 89 Av R Branco..... 23-3823
Salão Internacional 65 1º Siqueira Campos.... 27-3017
Salão Itajubá barb 15/27 Alvaro Alvim..... 22-7044
Salão Leader barb 158 Av R Branco..... 22-6973
Salão Leandro 169 Laranjeiras..... 25-2558
Salão Leme barb 56 Salv Corrêa..... 27-0784
Salão Lido cabell 92 Copacabana..... 27-0672
Salão Londres cabell 101 1º s 1 Republ Perú 22-5429
Salão Lou cabell senhoras 84 1º Uruguayana... 22-0340
Salão Manon barb 123 Av R Branco..... 23-3059
Salão Mayer 104 2º Min Viveiros Castro..... 27-3840
Salão Modelo 59 Av R Branco..... 23-0757
Salão Moderno barb 5 Av Mem Sá..... 22-0986
Salão Monteiro barb 9 Sen Euzebio..... 24-6821
Salão Mourisco barb 5A S Clemente..... 26-1089
Salão Nancy cabell senh 21 Av 28 Setembro... 48-1311
Salão Naval 148 1º Ouvidor..... 22-9637
Salão Nobre barb 151 Av R Branco..... 22-0498
Salão Nova Era barb 28 Rodr Silva..... 22-3768
Salão Odeon barb 133 Av R Branco..... 23-0390
Salão Paiva barb 14 Av Almte Barroso..... 22-0019
Salão Paraense barb 17 Lg Carioca..... 22-0501
Salão Paris Alexandre cabell 45 1º Uruguayana 22-0758
Salão Pimentel barb 5 Tv Ouvidor..... 23-3892
Salão Pompadour cabell 24 2º Uruguayana..... 22-0031
Salão da Praia barb 122 Pr Botafogo..... 25-2512
Salão Primor 2383A Av Suburbana..... 29-4294
Salão Riachuelo 39 Mar Bittencourt..... 29-0567
Salão Rio Branco barb 22A Visc R Branco..... 22-9694
Salão Rio de Janeiro barb 37 Tv Ouvidor..... 23-3349
Salão Saenz Peña 11 Prç Saenz Peña..... 48-2832
Salão S João barb 12 S João Baptista..... 26-1286
Salão S Jorge 37 Ouvidor..... 23-2348
Salão Sportivo barb 34 Passagem..... 26-0251
Salão Sul Rio Grandense 183 Av R Branco..... 22-3084
Salão Teixeira 343 Av Mem Sá..... 22-6660
Salão Theodoro barb 135 loja 6 Av R Branco.. 23-4179

Salão Therezinha cabell senh 188A Hadd Lobo.. 28-9007
Salão Transformador Brasil
22 1º Visc Maranguape 22-3532
Salão Trianon barb 172 Av R Branco..... 22-3270
Salão Universal 282 Cattete..... 25-0216
Salão Valente barb 154 S Pedro..... 24-0839
Salão Vicente Georgette 590 Copacabana..... 27-1243
Salão York 180 Cattete..... 25-0914
Salas Saturnino phot 119 1º Andradas..... 24-0498
Salas Saturnino phot 119 1º Andradas..... 24-0394
Salathé J Ed r 112 Av Osw Cruz..... 25-2024
Salathy E mme r 88 7º Pr Flamengo..... 25-3139
Salazabal Tereza 47 2º Visc R Branco..... 22-8450
Salazar Alcino dr r 173 Souza Franco..... 48-5785
Salazar Lucilia r 26 2º Andradas..... 23-2356
Salazar Manoel M de Sá r 524 Pr Botafogo.... 26-2798
Saldanha A C r 665 B Torre..... 27-4097
Saldanha Abrilino dr r 258 Barata Ribeiro..... 27-5681
Saldanha Alvaro Jansen Serra Lima cel r
133 3º Riachuelo 22-7528
Saldanha B r 202 Joaq Nabuco..... 27-5191
Saldanha & Brack archit
151 7º s 703/4 Av Nilo Peçanha 22-2594
Saldanha Candido r 122 B Torre..... 27-5382
Saldanha da Gama Amelia r
43A 1º Senhor Mattosinhos 22-3658
Saldanha Gama Arthur tte r 559 B Torre..... 27-2046
Saldanha da Gama Carlos Alberto r
102 c 1 Vol Patria 26-1119
Saldanha da Gama Mario Augusto r
1080 Copacabana 27-5163
Saldanha Gaspar dr r 230 Av Rainha Elisabeth 27-2342
Saldanha J N r 69 Carolina Reydner..... 22-3949
Saldanha João r 101 Ipanema..... 27-2358
Saldanha José Francisco r 18 Mestre Jorge..... 28-3165
Saldanha Judith r 162A Corrêa Dutra..... 25-2444
Saldanha Octavio r 518 Arch Cordeiro..... 29-1401
Saldanha Peixoto J autom 47 Tte Possolo..... 22-5562
Saldanha Thereza r 77 Gago Coutinho..... 25-3112
Salem Isaac r 38 Comte Cordeiro Farias..... 28-5862
Salem José r 112 José Hygino..... 48-4466
Salem Selemen quit 65 Ubald Amaral..... 22-1325
Salem Waldemir dr r 126 D Marianna..... 26-3839
Salema Antonio med cons 74 1º s 10 S José... 22-0752
Salema Antonio dr r 168 Itapirú..... 28-2093
Salema Garção J B dent 142 2º Av R Branco.. 22-5243
Salema Garção Ribeiro Horacio dr r
31 Mar Aguiar 28-3793
Salema Garção Ribeiro João Bantista dr r
9 Carvalho Alvim 48-1552
Salembier Moreira Henrique r
192 Prç Mar Deodoro 28-6384
Saleme Salomão mov 77 Visc Itauna..... 24-0355
Salermo & C José archit constr
18 1º s 3 Visc R Branco 22-1556
Salerno Januario commissões 94 1º Ourives..... 24-1710
Sales A P r 432 Barata Ribeiro..... 27-1961
Salgado Adelino 36 B Flamengo..... 25-0912
Salgado Alves & C lact 3 Visc R Branco..... 22-6010
Salgado Augusta r 113 c 5 Sto Amaro..... 25-3041
Salgado Bastos José Joel adv escr 55 1º Alfandega 23-2680
Salgado & C L A
Officinas 35/7 Moncorvo Filho..... 24-1626
Salgado & C P escr 23 1º S Pedro..... 23-2743
Salgado & C Waldemar ferrag 371 Sen Ant Carlos 29-6034
Salgado Carlos pintor 16 Mach Coelho..... 22-9368
Salgado Carlos Augusto r 22 C Irajá..... 26-2359
Salgado Clarita r 84 Hilario Gouvêa..... 27-4189
Salgado Clovis dr r 72 Abilio..... 28-0154
Salgado Diogenes Ribeiro r 120 Itacurussá..... 48-1500
Salgado Edéa Janot r 12 1º Prud Moraes..... 27-0338
Salgado Erico Alves r 531 1º Laranjeiras..... 25-2627
Salgado F leil 10 1º Republ Perú..... 23-5277
Salgado Filho Eduardo med cons
17 1º Republ Perú 23-2892
Salgado Filho Eduardo dr r 17 C Irajá..... 26-3031
Salgado Filho J P adv escr 84 1º Rosario..... 23-5723
Salgado Filho J P dr r 59 Eduardo Guinle.... 26-0142
Salgado J r 21 1º Av Gomes Freire..... 22-1536
Salgado Joaquim r 198 1º Senado..... 22-8296
Salgado Jório dr r 72 Abilio..... 28-0154
Salgado José r 180 c 1 Visc Pirajá..... 27-3818
Salgado José Bento r 77 Hilario Gouvêa..... 27-2857
Salgado José Paz r 516 Pr Botafogo..... 26-2140
Salgado Lima dr r 923 S Frco Xavier..... 29-3004
Salgado M P autom 18 Av Thomé Souza..... 22-0203
Salgado Manoel r 1310 Av Maracanã..... 48-2512
Salgado Manoel r 19 12 Maio..... 27-5764
Salgado Manoel Passos r 32 S Januario..... 28-0719
Salgado Moacyr r 78 Ribeiro Guimarães..... 48-4220
Salgado Oscar dr r 596 Barata Ribeiro..... 27-4918
Salgado Paulino r 62 Alice..... 25-2389
Salgado Philomena r 49 1º Av Mar Floriano... 23-1357
Salgado Ribeiro Marcionilla r 92 Prof Valladares 48-1879
Salgado Santos José dr r 32 Antonio Salema... 48-3627
Salgado Santos Ponciano r 117B Siqueira Campos 27-4604
Salgado Thomaz J r 25 4º Candido Mendes..... 25-4614
Salgado Zenha baroneza r 144 Mattoso..... 28-1204
Salgueiro Esteves r 91 1º Joaq Murtinho..... 22-7902
Salgueiro Heitor r 182 Gen Roca..... 48-3157
Salgueiro José ferro 232 Pedro Alves..... 24-0069
Salhab Emilia r 9 Martins Ribeiro..... 25-1534
Salibian Garabet r 146 1º Uruguayana..... 23-3687
Salicrup & C J A
Escriptorio 38 Ourives..... 23-5027
Salicrup J A r 42 Sta Alexandrina..... 28-8059
Saliés Octacilio dr r 71 1º Ypiranga..... 25-4609
Salim Abijeber Abdo r 1 1º Visc R Branco.... 22-3523
Salim Helena costuras 52 Estacio Sá..... 22-1766
Salineira Araribóia Ltda sal
88 1º s 8 7 Setembro 22-6664
Salitre do Chile agentes Amadeu Soares & C escr
122 2º Av R Branco 22-2576
Sallaberry Augusta Ribeiro r 37 Victorio Costa.. 26-0848
Salleiro Agapito Vaz r 83 Souza Lima..... 27-4533
Salleiro Carlos escr 19 1º s 5 Lg José Clemente 22-7391
Salleiro Irmão & C estopa
Escriptorio 63 1º Rosario..... 23-2281
Fabrica 34 Ricardo Machado..... 28-5271
Salleiro Vaz cofres ferro 19 Sen Pompeu..... 24-3676
Salles Adelina r 35 6º Haritoff..... 27-4722
Salles Agapito r 250 c 1 S Clemente..... 26-2956
Salles Alvaro dr r 223 Domingos Ferreira..... 27-2007

FOGÕES A GAZ

Companhia Anonyme do Gaz Rio de Janeiro

Vendem-se a PRESTAÇÕES

RUA REPUBLICA DO PERU', 93.. TEL. 22-7620
" TEIXEIRA SOARES, 33..... " 28-3008
" COPACABANA, 627 ..... " 27-0378
" ARISTIDES CAIRE, 11..... " 29-4867
" MARQUEZ DE ABRANTES, 3 " 25-0595

Salles Alvaro dr r 20 Frco Ludolf..... 27-5229
Salles Andrade Mario r 33 3º Andrade Pertence 25-4635
Salles Antonio escr 109 1º Rosario..... 23-3927
Salles Antonio da Silveira r 41 Barcellos..... 27-4682
Salles Carlota Monteiro r 73 Av Paulo Frontin.. 22-1728
Salles de Carvalho Sebastiana r
30 Henrique Morize 48-2200
Salles Cezar dr 296 Toneleros..... 27-0543
Salles Coelho Joel med cons 73 4º Republ Perú 22-6313
Salles Coelho Joel dr r 123 Souza Lima..... 27-4285
Salles Ephinenio sen r 214 12 Maio..... 27-0516
Salles *Felippe José* r 110 c 6 Bambina..... 26-3292
Salles Fernando Athino nickel 50 Estacio Sá... 22-6486
Salles Filho dr r 37 Cons Zenha..... 28-2313
Salles Filho dr r 37 Visc Figueiredo..... 28-6343
Salles Filho Pedro armar 107 7 Setembro..... 22-7079
Salles Francisca r 254 Sta Alexandrina..... 28-8818
Salles Francisco r 23 Cons Autran..... 48-3400
Salles Francisco A photogr 187 2º Ouvidor.... 22-0280
Salles Gadelha Clodoveu dr r 184 Uruguay..... 48-4458
Salles Guerra dr r 16 Gen Glycerio..... 25-3142
Salles Guerra A vva r 34 Gen Glycerio..... 25-4005
Salles Helio M de Toledo dr r
77 Carvalho Azevedo 26-4453
Salles Humberto Freitas r 55 Antonio Portella.. 29-4233
Salles Idalina r 124 1º André Cavalcanti..... 22-7846
Salles J A chá cera e sementes 2 Visc Gavea.. 24-1145
Salles João r 14 1º Prç Bandeira..... 28-4495
Salles *Joaquim* adv escr 85 1º *Alfandega*..... 23-3525
Salles Joaquim dr r 136 D Marianna..... 26-3259
Salles José r 21A Tv Torres..... 22-1113
Salles José Maria r 116 Gust Sampaio..... 27-1499
Salles Marcos R r 193 1º Hermenegildo Barros 22-6127
Salles Maria de Lourdes r 150 4º *Silveira Martins* 25-1529
Salles Marques Alayde 36 Buarq Macedo..... 25-3121
Salles *Miguel* dr r 43 Oriente..... 22-6142
Salles Nicota Menna Barreto 17 Paysandú..... 25-1284
Salles Nilton dr r 177 Visc Caravellas..... 26-4270
Salles Nina r 197 Rezende..... 22-3565
Salles Octavio da Silveira dr r 40 D Luiza.... 29-3518
Salles *Paulo* adv escr 111 6º Av R Branco..... 23-2898
Salles Pedro calç 26A Leoncio Albuquerque.... 24-1377
Salles Pinto F P dr r 132 Otto Simon..... 27-5943
Salles Pupo Augusto r 19 Alegre..... 48-1477
Salles Pupo Fausto r 179 c 9 Carvalho Alvim.. 48-3292
Salles Pupo Odilon r 311 c 35 Uruguay..... 48-3272
Salles Raymundo despach Alf 101 1º Gen Camara 24-4685
Salles Ribas Alvaro r 251 3º Sta Clara..... 27-5316
Salles Soares Seraphim dr r 186 Mattoso..... 28-6073
Salles Walter dent cons 1/5 7º s 715 Lg Carioca 22-5635
Sallivan Pierre ferro 561 Visc Itauna..... 22-2707
Salmon Peter F r 88 8º Pr Flamengo..... 25-0836
Salomão & Bernardo armz 68 Sant'Anna..... 24-6224
Salomon E escr 119 S Pedro..... 23-5591
Salomon Rodolf S r 214 1º Sta Clara..... 27-4691
Salon Rosa r 134 Sta Luzia..... 22-9540
Salsicharia Araiolense 429 S Luiz Gonzaga.... 28-4266
Salsicharia Central 12 Sen Nabuco..... 48-4219
Saltiel Jacques faz 4A Av Gomes Freire..... 22-2561
Salusse Eduardo vva r 105 Marq Abrantes..... 25-3892
Salusse Guilherme r 27 2º Oliveira Fausto..... 26-4141
Salusse Julio dr r 546 Nascimento Silva..... 27-0797
Salustiano & Nicolau livraria
7 10º s 1012 Prç Floriano 22-4319
Salutaris 103 1º Março..... 23-2842
Salvador & Cunha quit Merc r X 66/8..... 23-0420
Salvador Joaquim saccos 60 Livramento..... 24-6769
Salvador Magdalena papel 246 Alegria..... 28-6925
Salvador Magdalena r 55 Sen Alencar..... 28-4716
Sa'vador Seraphim balas 170 Gen Caldwell..... 24-4587
Salvaterra Dutra Antenor corret merc
191 1º Quitanda 23-1113
Salvation Army The 90 1º Visc Itauna..... 24-3620
Salviano Antonio r 20 Luiz Barbosa..... 48-3036
Salway Alec D r 40 Barcellos..... 27-1723
Salzer Francisco r 80 Panamá..... 29-6554
Samarão Filho J R r 11 Tv S Vicente..... 28-3735
Samarão J Rodrigues r 239 Hadd Lobo..... 28-1243
Samarão Jesuino Rodrigues 51 1º S José..... 22-2911
Samaritana A 18 Ramalho Ortigão..... 22-0888
Sambi Lamberto commissões repres
141 Gen Camara 23-4300
Sambi Lamberto r 17 Tv Madre Jacintha..... 27-6460
Sameiro José Ferreira marcenaria 88 Gen Caldwell 24-5244
Sames Mauricio r 178 Gen Caldwell..... 24-1216
Sami Mercantil e Immobiliaria S A
60 2º Quitanda 23-5751
Sammartino Francisco Paulo r 31 Maia Lacerda 22-8724
Sampaio A J *Oliveira* almte r 2 Araujo Gondim 27-3307
Sampaio Alberto r 17 Rib Almeida..... 25-3989
Sampaio Alzira Barreto r 141 Jorge Rudge.... 48-4806
Sampaio Analia r 227 Redemptor..... 27-1055
Sampaio Araujo & C musicas e pianos
122 Av R *Branco* 22-8549
Sampaio Araújo Cesar r 176 Pr Botafogo..... 26-2137
Sampaio Arthur Martins dr r 26 Paraguay..... 29-2223
Sampaio Avelino & C faz 98 1º Março..... 23-5637
Sampaio & C L commissões 39 Vieira Fazenda.. 23-3282
Sampaio Carlos vva dr r 242 Pr Botafogo..... 26-0040
Sampaio Claude r 89 c 25 Riachuelo..... 22-2442
Sampaio Corrêa Carlos Mattoso dr r
108 5º Matriz 26-3558
Sampaio Demerval mov 7 Riachuelo..... 22-9077
Sampaio Domingos Meneres r 170 Vol Patria.... 26-0181
Sampaio Elvira r 66 Octavio Corrêa..... 26-1462
Sampaio Eurico med cons 141 2º 7 Setembro... 22-4312
Sampaio Eurico dr r 36 Custodio Serrão..... 26-2030
Sampaio Everaldo med cons 15 1º s 9 Lg Carioca 22-9191
Sampaio Fausto Pinto r 173 c 1 André Cavalcanti 22-8649
Sampaio Fernando r 5/7 9º Haritoff..... 27-4795
Sampaio Ferraz Alberto r 210 12 Maio..... 27-2852
Sampaio Ferraz Joaquim r 106 Alberto Campos 27-1777
Sampaio Ferraz Sylas dr r 78 Eng Pedra.... 29-6580
Sampaio Filho Antonio Leopoldo r 234 C Bomfim 28-0252
Sampaio Francisco r 14 B Itamby..... 26-0932
Sampaio Franklim mme r 43 6º Duvivier..... 27-5380
Sampaio Franklin dr 258 Pr Flamengo..... 25-3293
Sampaio Gastão laborat 7 5º s 512 Prç Floriano 22-3715
Sampaio Gastão dr r 298 Av Rainha Elisabeth.. 27-2159
Sampaio Geraldo dr r 412 Av Vieira Souto.... 27-1063
Sampaio Gomes Maria Izabel r 190 Torres Homem 48-3798
Sampaio Gouvêa Coelho Pinto r 20 Turf Club..... 48-3316
Sampaio Gualberto M r 39 D Anna..... 26-3061
Sampaio Guimarães Maria r
59 Av Henr Valladares 22-7414
Sampaio Helio Garnier r 28 João Borges..... 27-4560
Sampaio Isaura Rocha r 35A 2º Av R Branco.. 23-4036
Sampaio Izabel r 129 c 9 Figueira..... 29-3853
Sampaio Jayme Martins r 65 Jacintho..... 29-2762
Sampaio João r 83 Figueira..... 29-3251
Sampaio João Borges adv escr
59 4º s 22 Quitanda 23-0572
Sampaio Joaquim R r 109 Laurindo Filho..... 29-8265
Sampaio Jorge Souza dr r 444 Av Atlantica... 27-5533
Sampaio José Luiz F r 109 B Petropolis..... 28-0405
Sampaio José M dr r 418 Av 28 Setembro.... 48-5857
Sampaio Juarez Rabello capt r 100 Uberaba... 48-2234
Sampaio Kilda M r 126 Visc Itamaraty..... 28-4233
Sampaio Luiz dr cons 65 Av Mar Floriano..... 24-3781
Sampaio Luiz dr r 122 1º Arist Lobo..... 22-1221
Sampaio Luiz r 34 Lopes Ferraz..... 28-2911
Sampaio Luiz Felippe de Souza r 32 9 Fevereiro 27-1108
Sampaio Malaquias Augusto carpint
22 Cerqueira Daltro 29-8131
Sampaio Manoel Alves r 6 Elvira Machado..... 26-4229
Sampaio Maricá r 47 Visc S Vicente..... 48-3242
Sampaio Marietta Possollo r
130 2º Av Paulo Frontin 28-9341
Sampaio Martins João r 1263 C Bomfim..... 48-5930
Sampaio Mendo Sá B r 19 Gen Dionysio..... 26-2747
Sampaio Moacyr r 926 4º Copacabana..... 27-5652
Sampaio Moacyr r 738 c 3 Barata Ribeiro..... 27-2122
Sampaio Neréa r 78 Hadd Lobo..... 22-1189
Sampaio Paulo Araujo r 23 Fausto Barreto.... 28-8227
Sampaio Ranulpho dr r 20 Min Viveiros Castro 27-3201
Sampaio Raul r 24 1º Av Thomé Souza..... 22-3894
Sampaio Sebastião dr r 4 Princeza Januaria.... 25-0380
Sampaio da Silveira J M r 71 Coelho Netto.... 25-3414
Sampaio e Souza A C r 68 Paulo Frontin.... 22-1011
Sampaio Thales r 118 José Hygino..... 48-0883
Sampaio Vianna Armando r 96 c 4 Hadd Lobo.. 22-2211
Sampaio Vianna Florentino 37 Cruz Lima..... 25-0419
Sampaio Vianna Marianno r 16 Samp Vianna.. 28-5825
Sampaio Waldemar dent 15 7º Alc Guanabara.. 22-4308
Sampierri Basily r 115 Copacabana..... 27-6250
Samuel & Maikes joias 184 1º Buenos Aires... 24-6893
San Juan R r 143 19 Fevereiro..... 26-0184
Sana Khan Chacarian publicista
117 2º s 219 Av R Branco 23-4688
Sanatorio Bello Horizonte 90 1º S Pedro..... 24-6825
Sanatorio Botafogo S A
Rêde particular 177 Alvaro Ramos..... 26-1400
Directoria 177 Alvaro Ramos..... 26-3927
Privativo Directoria 177 Alvaro Ramos.... 26-1401
Sanatorio Hugo Werneck
33/7 13º s 1314 Alvaro Alvim 22-7807
Sanatorio N S Apparecida 184 D Marianna.... 26-2973
Sanatorio Palmyra escr
19 7º s 4 e 8 Gen Camara 23-5362
Sanatorio Rio Comprido 254 Sta Alexandrina... 28-4001
Sanatorio Rio Janeiro 156 Desemb Izidro..... 48-5429
Sanatorio S Geraldo
Rêde particular 192 Marq Abrantes..... 26-0155
Privativo dos Medicos 192 Marquez Abrantes 26-2306
Sanatorio S Vicente 316 Marq S Vicente..... 27-4036
Sanches Affonso calç fabr 62 Sen Pompeu..... 24-2378
Sanches Americo 77 Humaytá..... 26-0498
Sanches Filho Adelermo r 343 Torres Homem.. 48-1595
Sanches J M berracha 435 S Christovão..... 28-4722
Sanches Manoel carpint 131 Sen Pompeu..... 24-3749
Sanches Manoel Ferreira armz 94 Ypiranga..... 25-1423
Sanches Silva J r 5 Octaviano Hudson..... 27-3713
Sanchez Gongora Eugenio mach
68 1º s 5 Alfandega 23-2478
Sanchez Gongora Eugenio r 241 Dr Del Vecchio 27-3645
Sanchez Luiz Toledo r 290 Av Ataulpho Paiva.. 27-5310
Sanchez Pastora 83 Av Mem Sá..... 22-8368
Sanchez Rosa Mercedes r 483 Luis Vasconcellos 29-1540
Sanctos Flavio comte r 32 B *Guaratiba*..... 25-1608
Sandbank Irving r 2951 Toneleros..... 27-3239
Sande Peres Georgino r 2 Clemente Falcão..... 48-3041
Sandes Marietta r 13 B Guaratiba..... 25-2104
Sandler Alfredo mov 263 Arch Cordeiro..... 29-3302
Sands G E r 15 9º Haritoff..... 27-5051
Sanfim Cardoso José r 22 Av Carlos Peixoto... 26-3005
Sangenett Santos Rosina r 63 2º S José..... 22-3863
Sangue Doce armz 171A Borja Reis..... 29-1544
Sankott Alfons med cons 17 6º Quitanda..... 22-4344
Sankott Alfons dr r 54 2º Haritoff..... 27-4344
Sammartin B r 58 Marqueza Santos..... 25-4499
Sannuti *Antonio* 93 Sen Dantas..... 22-6463
Sans Quintana Luis comm 194 1º Alfandega... 24-3212
Sanseverino C penhores 26 Luiz Camões..... 22-1656
Sanseverino Conuccio r 22 Theot Regadas..... 22-7335
Sanson Raul David serviço Policl Botafogo
72 Av *Pasteur* 26-0135
Sanson Raul David med cons 43 1º S José.... 23-0703
Sanson Raul David med r 21 Rib Almeida..... 25-0537
Sanson Roberto David r 98 Av R Elizabeth..... 27-5920
Sant'Anna A comm 101 1º Gen Camara..... 24-5891
Sant'Anna Alberico eng escr 154 1º Alfandega.. 24-3350
Sant'Anna Alberico dr r 63 Marq Valença..... 28-7898
Sant'Anna Aldo Moura adv escr
34A 1º Rodr Silva 22-4834
Sant'Anna Alvaro *Cumplido* med 13 2º Chile... 22-5444
Sant'Anna Antonia r 32 C Baependy..... 25-1795
Sant'Anna Antonio Olympio maj r 31 Jurupary.. 48-2623
Sant'Anna Augusto despach 343 S Pedro..... 24-6826
Sant'Anna Augusto Silva r 57 Sampaio Vianna.. 28-9069
Sant'Anna *Cumplido* adv escr 34A 1º Rodr Silva 22-4834
Sant'Anna Cyrillo escr 91 6º s 8 Av R Branco 23-4079
Sant'Anna Cyrillo r 9 Odilio Bacellar..... 26-3821
Sant'Anna E r 84 Silv Martins..... 25-4423
Sant'Anna Edgard r 55 Carv Monteiro..... 25-2817
Sant'Anna Gomes Joaquim r 21 Salv Mendonça. 28-2997
Santanna Ismenia r 22 Tv Silva..... 25-4879
Sant'Anna Joaquim r 10 Lopes Ferraz..... 28-5207
Sant'Anna Jonas Vieira r 124 Pr Botafogo..... 25-4698
Sant'Anna Jorge dr ....
Consultorio 71/5 4º Quitanda..... 23-4349
Residencia 115 Marq Abrantes..... 25-0167
Sant'Anna *José Mathias* r 3 Honduras..... 29-6576
Sant'Anna Josias L r 64 Prç Santos Dumont... 27-5834
Sant'Anna Jovenilha r 89 1º Cattete..... 25-4692
Sant'Anna Leandro photogr 9 1º Chile..... 22-2288
Sant'Anna Leite E C pintor 256 Av Mem Sá.. 22-8729
Sant'Anna Moura Aido dr r
40 Av Epitacio Pessoa 27-4808
Sant'Anna *Nelson* dr r 21 Alice Figueiredo.... 29-3088
Sant'Anna Oscar dr r 127 Marq Abrantes..... 25-2427
Sant'Anna Ozorio r 76 Archias Cordeiro..... 29-1320
Sant'Anna Plinio escr 9 1º s 105 Av R Branco 23-3434
Sant'Anna Sylzed José dent 15 Etelvina..... 29-6253
Sant'Anna Tito Livio dr r 7 7º Pedro I..... 22-4673
Sant'Anna U comm 9 1º s 106 Av R Branco... 23-2831
Sant'Anna Urquiza r 636 S Luiz Gonzaga..... 28-5349
Santa Casa de Misericordia
Serviço de Gynecologia do Professor Castro Araujo 24ª Enfermaria 74 Sta Luzia.... 22-7170
22ª Enfermaria 74 Sta Luzia..... 22-1418
Serviço Dr Avelino P Cavalcanti 74 Sta Luzia 22-7222
Res dr Jayme Poggi direct Serv San H Geral
30 Almte Gomes Pereira 26-4422
Portaria 74 Sta Luzia..... 22-6189
Provedoria 26 Sta Luzia..... 22-1460
Administração 74 Sta Luzia..... 22-5261
Direct Serv San Hospital Geral 74 Sta Luzia 22-0485
11ª Enfermaria quartos particulares
Sta Luzia 22-8121
18ª Enfermaria dr Augusto Paulino
74 1º Sta Luzia 22-6183
23ª Enfermaria 74 Sta Luzia..... 22-0761
6ª Secção 74 Sta Luzia..... 22-0956
Policlinica Crianças 57 Miguel Frias..... 22-2878
Hosp N S Dores 1/21 Cel Rangel..... 29-8051
Hosp N S Soccorro 503 Pr S Christovão.. 28-1595
Maternidade Hospicio S João Baptista
181 Passagem 26-0531
Serviço Prof Oswaldo Oliveira 74 Sta Luzia 22-4974
Serviço dr Abreu Fialho 74 Sta Luzia.... 22-7592
Offic Empr Funeraria Lg Misericordia.... 23-0712
Creche Viscondes S Francisco
72 S Christovão 22-7270
Casa Expostos 48 Marq Abrantes..... 25-1530
Recolh Orphãs 159 Gen Severiano..... 26-1152
Asylo Misericordia 446 S Clemente..... 26-1380
Asylo Sta Maria 116 Itapemerim..... 26-1194
Asylo S Cornelio 6 Cattete..... 25-4078
Cemiterio S Frco Xavier Pr S Christovão.. 28-0542
Res direct secret João José Silva
132 3º Joaq Silva 22-1229
Santa Cruz Abreu vva r 83 D Marianna..... 26-0819
Santa Cruz Antenor vva gen r 57 Ant Basilio.. 48-3165
Santa Cruz Aragão Leonel r
26 Morales de Los Rios 28-7184
Santa Cruz Hotel 16 Av Thomé Souza..... 22-4178
Santa *Margarida barão* r 108 5º Matriz..... 26-1088
Santa Maria med cons 118 3º S José..... 22-0346
Santa Maria Affonso José quit Mercado r I 4/6 23-0312
Santa Maria Oscar dr r 24 Mar Niemeyer..... 26-0097
Santa Marinha Helena r 56 Maria Eugenia..... 26-1066
Santa & Neves M mechan 179 Senhor Passos... 24-0519
Santa Ritta Antonio r 6 Anadia..... 48-4802
Santa *Rosa Araujo Abelardo* capt fragata r
53 Ant Portella 29-24
Santa Rosa Ernestina r 51 1º Bento Lisboa.... 25-27
Santa Rosa Jayme chimico 67 3º Ourives..... 23-4
Santa Rosa Sylvio A capt r 39 Tv Projectada.. 48-1
Santa *Therezinha* pad 121 Siqueira Campos.... 27-0
Santa Therezinha armz 125 Guilhermina..... 29-34
Santanello Braz bomb 241 B Mesquita..... 28-3803
Santayana Marianna r 41 Djalma Ulrich..... 27-0353
Santecnica Sociedade Técnica Engenheiros Sanitarios
7 16º s 1617 Prç Mauá 23-2780
Santerre Yolanda r 94 10º Copacabana..... 27-3190
Santhiago & A P Santhiago A archit
98 1º Gen Camara 23-4379
Santhiago José Pinto dr r 68 Araxá..... 48-4877
Santhiago Raphael Gomes pensão
8 1º Republ Perú 23-1430
Santi Thereze r 35 3º *Haritoff*..... 27-5197
Santiago Alcebiades r 35 c 2 Araujo Lima..... 48-1806
Santiago Francisco Pinto r D1 Gen Roca..... 48-3325
Santiago José Baptista r 172 c 14 Laranjeiras.. 25-3358
Santiago José Coelho tint 66 B S Felix..... 24-5590
Santiago Julio dr r 109 Mar Trompowsky..... 48-3082
Santiago & Kiritchenco archit 50 2º Quitanda.. 23-5570
Santiago & Kiritchenco obras 5 Fernando Mendes 27-5505
Santiago Lino C art militares 53 2º Carmo..... 23-0103
Santiago Manoel d'Assumpção r
34 2º Laranjeiras 25-0877
Santiago Messias 57 Sotero Reis..... 28-8397
Santiago Nelson Moreira r 57 Bernardo..... 29-0496
Santiago Pedro escr 143 Invalidos..... 22-2239
Santiago Pedro r 416 Estr Nova Tijuca..... 48-2056
Santiago & Saint Léger Nigro Ruy eng escr
32 3º Carioca 22-4124
Santiago Theodomiro dr r 720 2º Av Atlantica.. 27-1813
Santisi Rosa r 501 Barata Ribeiro..... 27-3663
Santo *Capello* quit 136B S Frco Xavier..... 28-7693
Santo Russo Raphael metaes 63 Visc Inhauma.. 24-5692
Santoro & Filho Ercole massas 49 Julio Carmo 24-1184
Santos A C ferrag 793 C Bomfim..... 48-4075

CASINO BALNEARIO ATLANTICO

UM SONHO DE OLHOS ABERTOS.

Santos A M r 41 Paulo Barreto..... 26-3208
Santos A M r 71 Domicio Gama..... 28-2345
Santos A Pacheco C maj r 57 Alice Figueiredo 29-1882
Santos Abel Fernandes radio 86/8 Av Salv Sá 22-2925
Santos Abelardo Fortuna A r 36 Herminia..... 29-2652
Santos Acacio Costa dr r 9A 1º Romeiros..... 29-6250
Santos Acyr r 75B Freo Eugenio..... 28-6780
Santos Affonso de Oliveira adv
9 2º s 6 Ramalho Ortigão 22-1399
Santos Agostinho r 21 24 Fevereiro..... 29-6303
Santos Alair alfaiat 97 Rosario..... 23-1037
Santos Albertina dra r 388 24 Maio..... 29-3410
Santos Alberto dr r 93 Constante Ramos..... 27-3084
Santos Alberto 157 1º Lavradio..... 22-3321
Santos Alberto r 279 Torres Homem..... 48-4547
Santos Alberto C metall 303 Av Mem Sá..... 22-2645
Santos Alberto Moreira r 108 Vital..... 29-4827
Santos Albino r 41 Miguel Cervantes..... 29-1624
Santos Alfredo Amancio r 9 Joaquim Murtinho 22-5795
Santos Alfredo Fernandes r 38 Alberto Sequeira 28-1352
Santos Alfredo José r 35 B Sertorio..... 28-4697
Santos Alfredo T escr 168 1º Av Mar Floriano 24-2500
Santos Alfredo T r 6 Sebastião Lacerda..... 25-0018
Santos Alice Cesar r 444 6º Av Atlantica..... 27-4352
Santos Alice Coelho r 302 1º Gonz Bastos..... 48-3032
Santos Almachio Oliveira r
50 c 5 Sta Alexandrina 28-2446
Santos & Almeida pad 248 Guaporé..... 29-6695
Santos & Almeida A 96 Leandro Martins..... 24-1522
Santos Alvaro Antonio r 34 Baptista Neves.... 28-2219
Santos Alzira r 185 1º Lavradio..... 22-8085
Santos Amancio Rodrigues r 80 S Miguel..... 48-1093
Santos Ambrosina r 55 Corrêa Dutra..... 25-2428
Santos Amelia r 84 1º Invalidos..... 22-6415
Santos Amelia S r 47 1º Paulino Fernandes.... 26-1522
Santos Americo Custodio adv escr
159 1º Rosario 23-3104
Santos Anna r 149 Av Gomes Freire..... 22-7445
Santos Anna Correia pensão 238 1º Buenos Aires 24-5018
Santos da Annunciação R bomb 19 Lavradio... 22-3184
Santos Antonietta Bello r 200 c 8 José Hygino 48-0366
Santos Antonio r 220 Sta Alexandrina..... 28-5039
Santos Antonio autom Copacabana..... 27-3163
Santos Antonio r 46 1º Hermenegildo Barros.. 25-5095
Santos Antonio r 175 Gen Polydoro..... 26-2393
Santos Antonio r 501 Almte Alexandrino..... 22-1431
Santos Antonio r 77 Garcia d'Avila..... 27-1532
Santos Antonio Alves r 615 C Bomfim..... 48-1392
Santos Antonio Dias 256 Senado..... 22-3472
Santos Antonio Elias r 383 c 14 Pacheco Leão 26-3144
Santos Antonio Emilio joalh 69 Conceição..... 24-2564
Santos Antonio Felix carv 133 Av Automovel Club 29-3278
Santos Antonio Ferreira r 19 Paulino Fernandes 26-3908
Santos Antonio Herminio r 13 Magalhães..... 22-4567
Santos Antonio Ignacio r
151A c 2 Benj Constant 25-1942
Santos Antonio José r 69 Invalidos..... 22-5481
Santos Antonio Kirsch 69 Mattoso..... 28-6421
Santos Antonio Matheus armz
66 Laurindo Rabello 22-4444
Santos Antonio Menezes r 279 José Bonifacio.. 29-2367
Santos Antonio Moreira transp 46 Acre..... 23-3035
Santos Antonio Ribeiro ferr 166 Demetrio Ribeiro 26-3032
Santos Antonio Rodrigues r
43 Aureliano Portugal 28-0210
Santos Antonio Theodoro r 110 Toneleros..... 27-3303
Santos Araújo Deolinda r 149 2º Quitanda.... 23-5016
Santos Araújo Joaquim r 132 Gen Severiano.... 26-2001
Santos Aristides r 37 Sebastião Lacerda..... 25-1141
Santos Armando r 153 Gustavo Sampaio..... 27-0849
Santos Armando r 50 Sta Clara..... 27-0091
Santos Armando r 130 Bento Gonçalves..... 29-0713
Santos Armando Pereira r 67 Aureliano Portugal 28-6396
Santos Arminda r 31 Cunha..... 22-0406
Santos Arnaldo transp 17 1º Th Ottoni..... 23-3586
Santos Arnaldo transp 17 1º s 2 Th Ottoni.... 23-4149
Santos Arnaldo r 71 1º Cornelio..... 28-6612
Santos Arthur r 81 Senhor Mattosinhos..... 22-3905
Santos Arthur Almeida r 286 B Itapagipe..... 28-8729
Santos Athanagildo r 618 S Freo Xavier..... 48-1372
Santos Auderico Silverio r 26 C Leopoldina.... 28-9653
Santos Augusta r 48 Bella S Luiz..... 48-5298
Santos Augusto Dias marcen 58 Sen Euzebio.... 24-1467
Santos Auzenda Jesus r 36 c 24 Ypiranga..... 25-3511
Santos Azarias Araujo r 66 Anna Nery..... 28-5795
Santos Azevedo Antonio r 159 Borda Matto... 48-5357
Santos Balsamina r 115 1º Paulo Frontin..... 22-8792
Santos Bartholo M casemiras 231 Alfandega.... 24-0712
Santos Bartholo M r 19 Andrade Neves..... 48-0513
Santos Beatriz r 49 Senado..... 22-5604
Santos Belmira r 36 1º Prç Tiradentes..... 22-7363
Santos Benedicto offic serralheiro 38 Nuncio... 22-4679
Santos Benevenuta r 152 Ramiro Magalhães.... 29-4863
Santos Benigno r 29 Valentim Fonseca..... 29-1763
Santos Benjamin r 287 24 Maio..... 29-0445
Santos Bertha Eva Durval r
111 c 4 1º Riachuelo 22-0329
Santos Brito Affonso joias 21 Uruguayana..... 22-1552
Santos C r 200 c 11 José Hygino..... 48-3172
Santos & C A A's 4 Nações 70 Buenos Aires.. 23-4512
Santos & C A quit 140 Evaristo Veiga..... 22-6598
Santos & C A G ferrag 129 Th Ottoni..... 24-1477
Santos & C A Joaquim papelaria
224 Buenos Aires 24-0422
Santos & C A P carroças 30 Arcos..... 22-1584
Santos & C Alfredo faz 37 1º Th Ottoni..... 23-2616
Santos & C Bernardino vidr 68/5 Camerino.... 24-5302
Santos & C C A bonbons 31 Arnaldo Quintella 26-3146
Santos & C Castro mov e tap 5 Ourives..... 22-0464
Santos & C David papel 15 Dias Costa..... 24-2268
Santos & C F F café 58 Andradas..... 24-5815
Santos & C G A 146 Rosario..... 23-4332
Santos & C G A cofres 146 Rosario..... 23-5226
Santos & C Gabriel armz 50/2 Acre..... 23-4317
Santos & C H moagem café 81 Misericordia.. 23-0882
Santos & C I alfaiat 129 1º Rosario..... 23-5609
Santos & C I Isaac mov 49 Antunes Maciel.... 28-3800
Santos C J r 5 Haritoff..... 27-5746
Santos & C J P escr 221 S Pedro..... 24-2837
Santos & C J P esp bisauté 64 Visc Gavea.... 24-0740
Santos & C J P 221 S Pedro..... 24-0741
Santos & C José calç 111 Licinio Cardoso..... 28-2969
Santos & C José mov 34 Rodr Silva..... 22-4389
Santos & C Ltda João couros 85 Quitanda..... 23-4859
Santos Cabral Elisa r 49 S Salvador..... 25-1060
Santos Cardoso Abel bomb 18 Victor Meirelles.. 29-3378
Santos Cardoso Carolina r 67 Mar Pires Ferreira 25-1396
Santos Carlos marcen 120 Ipanema..... 27-2095
Santos Carlos r 156 Bulhões Carvalho..... 27-4787
Santos Carlos A prep chim 210 Lavradio..... 22-7948
Santos Carlos A r 238 Cel Rangel..... 29-8143
Santos Carlos A r 570 Alice..... 25-0124
Santos Carlos Azevedo r 121 2º 1º Março..... 23-2700
Santos Carlos José r 13 Rodrigo Brito..... 26-1452
Santos Carlos Miguel r 231 Alvaro Ramos..... 26-0107
Santos Carlos Pinto r 6 Teixeira Bastos..... 29-2722
Santos Cartola r 10 1º Av Gomes Freire..... 22-7447
Santos Carmelita r 30 1º Marrecas..... 22-8315
Santos Carneiro & C import 111 Gen Camara.. 23-4039
Santos Carneiro Joaquim despach
306 1º Gen Camara 24-4230
Santos Carvalho vva r 296 Prud Moraes..... 27-0856
Santos Carvalho Anibal r 82 Visc Gavea..... 24-5481
Santos Carvalho Junior Raul r 538 B Torre.... 27-5235
Santos Carvalho Ruy r
104 3º Min Viveiros Castro 27-5994
Santos Cascardo r 268 Antonio Rego..... 29-6319
Santos Castro Gastão despach 24 1º S Pedro... 23-2939
Santos Castro Walter despach
189 1º Av Thomé Souza 24-1943
Santos Ceciliano quit 94 Pereira Nunes..... 48-0041
Santos Cecy r 148 c 10 Pereira Nunes..... 48-0819
Santos Celestino dr r 576 B Bom Retiro..... 48-3534
Santos Clair r 435 Mariz Barros..... 28-7488
Santos Clara & Mendes fabr mov
102A Freo Eugenio 28-2054
Santos Clarinda 145 Av Mem Sá..... 22-6836
Santos Claudia Raymunda r 50 19 Fevereiro... 26-3319
Santos Corrêa Egas Muniz r 80 Lopes Ferraz.. 28-0706
Santos Cosme r 69 1º Cattete..... 25-3617
Santos Costa Carlos r 150 Silv Martins..... 25-4042
Santos Costa Gustavo lenha 111/15 Pr Inhauma 29-6084
Santos Costa Manoel borrach 98 Sant'Anna..... 24-2427
Santos Cruz despach 357A Gen Camara..... 24-4559
Santos Cruz Ant B r 118 Lopes Quintas..... 26-0457
Santos Cruz Celso r 17 Corcovado..... 26-0758
Santos Cunha dr r 34 Sto Affonso..... 48-3011
Santos Dalmar r 924 c 22 Magalhães Castro.... 29-2785
Santos Daniel pint 52 1º Constituição..... 22-8137
Santos Dario r 152 Luiz Barbosa..... 48-3369
Santos Deocleciano r 152 Av Paulo Frontin.... 28-3895
Santos Dias capt corv r 122 Justiniano Rocha.. 48-3608
Santos Dias João Lycio r 105 Honorio..... 29-1355
Santos Dias Manoel dr r 912A 5º Copacabana.. 27-2103
Santos Dias Manoel Beltrão dr r
34 1º Paulo Frontin 22-9565
Santos Dias Oswaldo dos capt r 28 Marinho.... 22-1733
Santos Diogo Gonçalves dr r 82 4º Gloria..... 25-4545
Santos Djalma dr r 25 Arist Caire..... 29-1629
Santos Domingos marcen 468A Vol Patria..... 26-2241
Santos Domingos T armz 25 Lapa..... 22-6974
Santos Domingos Luiz r 159 S Freo Xavier.... 28-3169
Santos Doria Evangelina r 100A 3º Gen Camara 23-5699
Santos Dulce r 42 Gago Coutinho..... 25-2825
Santos E Barbosa r 34 Ypiranga..... 25-2811
Santos E G r 293 c 1 Toneleros..... 27-5961
Santos Edeltrudes r 33 Araxá..... 48-5977
Santos Eduardo r 20 Souza Valente..... 28-3199
Santos Eduardo José r 211 B Bananal..... 29-8142
Santos Eduardo Souza dr r 31 Tv Carlota..... 26-2717
Santos Eiza Barbosa r 2 Augusta..... 22-1534
Santos Emilia F r 30 Rocha Fragoso..... 48-1282
Santos Epaminondas tte r 32 S Manoel..... 26-2689
Santos Erasmo r 239 Sen Vergueiro..... 25-1676
Santos Ermelinda Campilia r
39A Carlos Sampaio 22-8730
Santos Ernani Fonseca r 81 Duqueza Bragança.. 48-3727
Santos Ernesto r 91 Visc Itamaraty..... 28-1519
Santos Ernesto r 113 B Cotegipe..... 48-4135
Santos Esther de Lima r 48 Honorio Lemos..... 26-3796
Santos Eudoxia Borges 176 Julio Carmo..... 22-3750
Santos Eugenia Anna r 23A Alegre..... 48-5316
Santos Eurico r SA Ld Sen Dantas..... 22-0602
Santos Evandro comte r 98 Alvaro Ramos..... 26-0191
Santos F r 101 c 1 Bento Lisboa..... 25-4121
Santos Faria & C Ltda armz 167 Matheus Silva 29-3039
Santos Faria Hilda r 27 Sta Sophia..... 28-8690
Santos Ferreira A Ignacio electr 359A S Clemente 26-0203
Santos Ferreira Francisco r 24 1º S José..... 23-0906
Santos Fileto comte r 612 B Torre..... 27-1572
Santos Filho constr 170 Cattete..... 25-0787
Santos Filho & C R carpint 101 Rezende..... 22-5985
Santos Filho & Irmão fabr mov
172 Gen Caldwell 24-5401
Santos Filho Isolino r 125 C Bomfim..... 28-5450
Santos Filho Israel Gonçalves r
32 2º Pedro Americo 25-2974
Santos Filho Julio dr r 47 Martins Penna..... 28-7915
Santos & Filhos J David fabr chinellos
80 Senhor Mattosinhos 22-3797
Santos Firmino Carvalho comte r 31 Vva Lacerda 26-2918
Santos Francisca r 384 1º Fr Caneca..... 22-7522
Santos Francisco r 73 1º Pereira Lopes..... 28-5694
Santos Francisco r 193 c 8 Vol Patria..... 26-3490
Santos Francisco Baptista dr r
31 c 7 Pompeu Loureiro 27-0961
Santos Francisco F armz 48 Gen Severiano.... 26-1418
Santos Francisco Marques antiquario 21 Chile... 22-2216
Santos Freitas Anestor funeraes 11 Plinio Oliveira 29-6602
Santos Gabriel r 139 1º Mariz Barros..... 28-7956
Santos Gabriel Augusto r 134 D Delphina..... 48-0324
Santos Garcia E r 13 Pacheco Rocha..... 27-3479
Santos Genesio Gonçalves comte r
62 Paes Andrade 29-2666
Santos Getulio Antonio r 406 Sen Euzebio..... 24-3838
Santos & Gonçalves Ltda constr
51 Pereira Almeida 28-2240
Santos Gregorio r 141 1º Senado..... 22-3282
Santos Guilherme med cons 162 3º Ouvidor.... 22-6135
Santos Guilherme prof r 185 Pontes Corrêa.... 48-3535
Santos Guilherme A r 86 1º C Bomfim..... 28-4137
Santos Guilherme Malaquias dr r
42 Sen Muniz Freire 48-1619
Santos Guimarães João Gonçalves r
144 B Petropolis 28-8615
Santos Guimarães Vasco L r 63 Ant Basilio.... 48-3245
Santos Guiomar r 53 Dias Barros..... 22-6600
Santos Guiomar Maria r 51A 2º Mathias Ayres 29-0642
Santos Heitor med cons
33/7 9º s 920 Alvaro Alvim 22-2798
Santos Heitor dr r 65 C Baependy..... 25-2771
Santos Heloiza costura 11 2º Tv Rosario..... 22-5559
Santos Hemeterio r 15 Derby Club..... 28-1005
Santos Henrique Alves r 682 1º Barata Ribeiro 27-0550
Santos Henrique E N r 55 Campos Salles..... 28-2356
Santos Henrique Pinho r 104 Freo Muratori.... 22-7421
Santos Hermelinda Silva r 473 Barata Ribeiro.. 27-4222
Santos Hilario r 164 Visc Sta Isabel..... 48-3192
Santos Hildebrando r 892 c 6 S Freo Xavier... 29-3200
Santos Hortencio 59 Bento Lisboa..... 25-3455
Santos Hygino Severino dr r 46 Moura Brito.. 28-5467
Santos I S r 53 Pontes Corrêa..... 48-5231
Santos Ida Pietsch r 77 Arnaldo Quintella.... 26-2473
Santos & Irmão aves 51 Mercado Campinho.... 29-8370
Santos & Irmão armz 54 Grajahú..... 48-2077
Santos Irmão & C 245 Senado..... 22-1361
Santos & Irmão Candido açougue 80 Lobo Junior 29-6256
Santos & Irmão Ignacio R autom 434 C Bomfim 48-5778
Santos Isidoro 579 Visc Itauna..... 28-4561
Santos Isidoro 579 Visc Itauna..... 28-5055
Santos Isidoro 579 Visc Itauna..... 28-1027
Santos Isidro café 189 Alegria..... 28-4918
Santos Isolino vva r 4 Desemb Izidro..... 48-1040
Santos Ivan M r 230 C Bomfim..... 28-7612
Santos Izabel Pereira r 36 Rocha Fragoso..... 48-5689
Santos Izaura Costa r 22 2º 1º Março..... 23-2844
Santos J r 171 Pedro Carvalho..... 29-3622
Santos J r 303 2º Prud Moraes..... 27-5686
Santos J Ferreira alfaiat 75 1º Rosario..... 23-3149
Santos J J A r 105 Mar Joffre..... 48-2621
Santos J M A r 56 Xavier Silveira..... 27-1221
Santos J S r 245 B Itapagipe..... 28-9276
Santos Jacinho J corretor 48 4º s 7 Alfandega 23-4257
Santos Jacintho Oswaldo dr r 139 Vol Patria.. 26-3965
Santos Jacintho Samuel r 104 Sá Vianna..... 48-4779
Santos Jardel Rodrigues r 19 João Magalhães.. 29-6288
Santos Jayme r 21 Sta Therezinha..... 28-9592
Santos Jayme A joalh 123 1º Buenos Aires.... 23-3370
Santos Jayme Araujo capt r 48 João Felippe... 29-1757
Santos Jayme Moreira r 111 c 4 Campos Salles 28-8847
Santos Jaymerina cons 1 1º s 4 Leopoldo Froes 22-1741
Santos Jaymerina r 577 S Freo Xavier..... 48-4407
Santos João despach 35 2º s 4 Visc Itaborahy 23-2764
Santos João dr r 387 Av Maracanã..... 28-4034
Santos João A P r 141 Carvalho Alvim..... 48-3769
Santos João Adolpho r 174 Assumpção..... 26-3421
Santos João Barbosa r 38 Baptista Neves..... 28-6864
Santos João Costa r 10 Parahyba..... 28-9132
Santos João Ferreira r 92 8º Copacabana..... 27-2179
Santos João Gomes r 112 Paulo Frontin..... 22-5503
Santos João Henrique açougue 97 Estr Mar Rangel 29-8293
Santos João Luiz r 150 Marq Abrantes..... 25-3979
Santos João M callista 27 1º Av Passos..... 22-6346
Santos João Pedro adv escr 63 2º Ouvidor..... 23-4769
Santos João Pedro dr r 340 Monte Alegre..... 22-7909
Santos Joaquim dr r 90A Almte Alexandrino... 22-8148
Santos Joaquim r 99A Passagem..... 26-2313
Santos Joaquim r 10 Cabuçú..... 29-3866
Santos Joaquim F r 485 Av Paulo Frontin..... 28-6682
Santos Joaquim Gomes r 120 Av Paulo Frontin 28-0758
Santos Joaquim José Francisco r 23 Mineira... 28-9221
Santos Joaquim Mendes r 103 Araujo Lima.... 28-4704
Santos Joaquim Rodrigues r 103 Almte Cockrane 28-5801
Santos Joaquim Thomé offic mechan
157 Pedro Alves 24-5567
Santos Joaquim Thomé r 62 Prç Mar Deodoro.. 28-9395
Santos Jorge Ferreira r 35 José Antonio Santos 27-2877
Santos José r 262 Licinio Cardoso..... 28-3075
Santos José r 145 Desemb Izidro..... 48-1855
Santos José r 16 3º Paulo Frontin..... 22-1369
Santos José r 98 Ramon Franco..... 26-3759
Santos José r 49 1º Cattete..... 25-3360
Santos José Agostinho tte cel r 74 Dulce..... 28-2545
Santos José Augusto r 93 Paulo Frontin..... 22-4915
Santos José Fernandes r 183 c 26 Itapirú..... 28-6296
Santos José Ferreira r 42 Campos Paz..... 28-9028
Santos José Francisco marm 69/71 Senado..... 22-8820
Santos José Francisco r 70A Bento Lisboa..... 25-3130
Santos José Jorge r 22 c 7 Justiniano Rocha.. 48-4505
Santos José Lopes quit 95 Cattete..... 25-3534
Santos José Maria r 349 Almte Alexandrino.... 22-7179
Santos José Pereira dr r 121 C Bomfim..... 28-2495
Santos José Quirino capt r
507 Av Amaro Cavalcanti 29-2642
Santos José Raymundo r 464 Gen Canabarro... 28-4225
Santos José Rodrigues r 50 Visc Itabaiana..... 29-1715
Santos José Soares r 16 2º Paulo Frontin..... 22-5917
Santos Josué Soares carpint 16 Ibaté..... 29-1164
Santos Judith dra r 185 Vol Patria..... 26-3272

Santos Julia café 181 Visc Itauna..... 24-1391
Santos Julia D r 143 Pereira Nunes..... 48-1836
Santos Julieta Baptista r 3 3º Camaragibe..... 48-2794
Santos Julio adv escr 5 2º Alfandega..... 23-0751
Santos Junior J M fructas
9 2º s 222 Av R Branco 23-3491
Santos Junior José Domingos maj r
78 Evaristo Veiga 22-4515
Santos Junior José Marcellino r 66 Aguiar..... 28-7974
Santos Justina Carlota r 8 Augusta..... 22-6761
Santos & Lambert commissões 84 Buenos Aires 23-3375
Santos Lara Pedro r 125 Gen Belfort..... 29-1992
Santos Laudelino r 128 1º Hadd Lobo..... 28-0438
Santos Laura r 24 Joaq Silva..... 22-7255
Santos Laura r 21 Cruz Lima..... 25-0465
Santos Laurentino r 185 1º Invalidos..... 22-7419
Santos Leal Emilia r 144 2º Buenos Aires..... 23-0795
Santos Leal José dr r 3 Ty Doux..... 26-2625
Santos Leitão & C sellos 12 Republ Perú..... 23-3696
Santos & Leite 57 Marq Pombal..... 24-3480
Santos Leonidas r 7 c 4 Marques..... 26-0516
Santos Licinio med cons 7 6º s 613 Prç Mauá 23-0975
Santos Licinio Lyrio dr r 52 Plinio Figueiredo 48-3944
Santos Lima Heitor M r 148 Mariz Barros..... 28-4599
Santos Lima Jorge r 148 Almte Alexandrino... 22-7887
Santos Lima Josué dent gab 44 1º Carioca..... 22-0341
Santos Lima Raul E dr r 20 Figueira..... 29-3008
Santos Lobo Amaury r 71 Aguiar..... 28-3861
Santos Lobo H aparts 4 C Baependy..... 25-2776
Santos Lobo H r 41 Marinho..... 22-6548
Santos Lobo Hermenegildo escr 47 3º Quitanda 23-3839
Santos Lopes dr r 8 4º Pires Almeida..... 25-1286
Santos Lopes C 21 Sen Dantas..... 22-0748
Santos Lourenço ponto autom Pr Botafogo..... 26-0263
Santos Lourenco r 110 Araxá..... 48-2769
Santos Lourival Archimedes r
130 c 6 Av Eng Richard 48-2346
Santos Lucinda de Jesus r 6 Bambina..... 26-3095
Santos Luiz r 54A c 4 Dr Padilha..... 29-1175
Santos Luiz Augusto r 232 Torres Homem..... 48-5709
Santos Luiz Hemeterio r 69 24 Maio..... 29-0973
Santos Lydia O r 9 Bento Lisboa..... 25-4710
Santos M r 1050 3º Av Atlantica..... 27-4498
Santos M Gomes mov 79 Gen Pedra..... 24-2926
Santos M P Couto r 24 Gomes Carneiro..... 27-3132
Santos Machado Francisca 79 Sto Amaro..... 25-4439
Santos & Machado J roupas 10 1º Mercadores. 23-4511
Santos Maia Mario archit
151 9º s 903/4 Av Nilo Peçanha 22-6457
Santos Maia Mario dos dr r 166 Siqueira Campos 27-4647
Santos Manoel r 462 Arch Cordeiro..... 29-2463
Santos Manoel A r 133 Fr Velloso..... 26-2721
Santos Manoel Antonio r 94 1º s 5 Buenos Aires 23-0998
Santos Manoel José ferrag 540 Visc Pirajá..... 27-0594
Santos Manoel L r 116 c 20 Salv Corrêa..... 27-4245
Santos Manoel Marques carv 116 Ld Faria..... 24-2670
Santos Manoel Silva r 62 4º Av Rainha Elisabeth 27-0391
Santos Marciano r 108 Av Osw Cruz..... 25-0231
Santos Maria r 20 Arthur Menezes..... 48-3363
Santos Maria r 73 1º Mach Assis..... 25-1095
Santos Maria r 43 Ubaldino Amaral..... 22-1177
Santos Maria Brigida r 10 1º Senado..... 22-6936
Santos Maria Conceição r 136 1º Lavradio..... 22-6351
Santos Maria do Carmo r 690 C Bomfim..... 48-4719
Santos Maria da Graça 18 Ribeiro Guimarães... 48-1070
Santos Maria José Felicio r 21 Const Jardim... 22-7252
Santos Maria Julia r 187 Gen Polydoro..... 26-3979
Santos Maria Ponciana r 67 Cupertino..... 29-0645
Santos Marianna L massagista
11 Domingos Ferreira 27-1754
Santos Mario dr r 61 1º Bolivar..... 27-3885
Santos Mario dos repres 9 3º s 308 Av R Branco 23-5709
Santos Mario Pereira tte r 169A Laranjeiras.. 25-2362
Santos Mario Valentim r
7 c 4 Prç Gabriel Soares 48-1060
Santos Martinho C tte r 768 C Bomfim..... 48-1209
Santos Martins & C armz
Merc Munic r XII 10/12 23-1537
Santos Matheus João r 828 Julio Ottoni..... 22-4799
Santos Melchiades Araujo r 19 Paraguay..... 29-3229
Santos Mello & C parim isolite 191 Gen Camara 24-5833
Santos Miguel moveis 19 Fr Caneca..... 22-5335
Santos Moreira A A corret 19 2º Candelaria... 23-0494
Santos Moreira A A corret 19 2º Candelaria... 23-5455
Santos Moreira Alice vva r 44 Angelica Motta.. 29-6048
Santos Moreira Djalma r 121 Silva Pinto..... 48-2681
Santos Moysés r 93 1º Moraes Silva..... 28-6266
Santos Napoleão Pereira r 122 Av Paulo Frontin 28-3974
Santos Nascimento Hilda r 160 Bolivar..... 27-1037
Santos Netto dr r 136 Teixeira Junior..... 28-5809
Santos Neves Fernando dr r 31 D Delphina..... 48-0496
Santos Newton r 164 Av Paula Souza..... 28-6041
Santos Ney Puente r 105 Gen Polydoro..... 26-0861
Santos Noemio r 184 1º Mariz Barros..... 28-1045
Santos Norival r 176 c 3 S Clemente..... 26-3721
Santos Octavio Ferreira r 77 D Maria..... 48-5527
Santos Octavio Pedro dr r 275 Demetrio Ribeiro 26-0463
Santos Odemar despach 348 1º S Pedro..... 24-3995
Santos Olga r 2 1º Freo Muratori..... 22-6669
Santos Olga Oliveira r 371A c 1 Uruguay..... 48-5805
Santos Oliveira & C A carpint 395 Fic Mello.. 28-5305
Santos Oliveira & C A serraria 367 S Christovão 28-5359
Santos Orminda r 673 Jard Botanico..... 26-0362
Santos Oscar Correia dr r 56 Ramon Franco.... 26-3792
Santos Oswaldo Pereira r
30 Comte Cordeiro Farias 28-0945
Santos Otton D tte cel r 151 Gurupy..... 48-3681
Santos Pedro aguardente e alcool
167 Pedro Alves 24-0465
Santos Pedro r 107 Campos Paz..... 28-6417
Santos Pedro Euclydes r 451 Visc Sta Isabel.. 48-2312
Santos Pedro Joaquim ministro r
39 Menna Barreto 26-1025
Santos Pereira Alexandre r
28 Tv Alice Figueiredo 29-2316
Santos Pereira Victor M M r 109 Visc Abaeté 48-2397
Santos Prazeres r 105 1º Rezende..... 22-2593
Santos Radamés Lima r
279 3º Av Presid Wilson 22-9611
Santos & Rajão armz 74 Sen Furtado..... 28-1238

Santos Raul r 27 10º Alvaro Alvim..... 22-3132
Santos Raul Eloy dr r 58 Visc Abaeté..... 48-5749
Santos Raul Mendonça r 40 Ld Ascurra..... 25-0567
Santos Raul de Vassimont r
220 5º Domingos Ferreira 27-2088
Santos Regina pensão 222 Laranjeiras..... 25-2147
Santos Renée Pinheiro r 50 Sto Affonso..... 48-1823
Santos & Repinaldo vassouras 418 Sen Euzebio. 24-4149
Santos Roberto Pereira dr r 3 1º Camaragibe 48-2432
Santos Rocha Antonio dr r 21 Nathalina..... 48-4152
Santos Rocha Edgard r 130 Montenegro..... 27-3660
Santos Rodolpho Lopes r 45 Araripe Junior.... 48-5766
Santos Ronnel Ary capt tte r 739 M Mesquita.. 48-5761
Santos Roquelina Anatolio r 201 Theod Silva... 48-3281
Santos Rosa Edgard comte r 33 Teixeira Junior 28-3379
Santos Ruth r 288 1º Gen Camara..... 24-2475
Santos Samuel dr r 67 Acacias..... 27-3168
Santos Seabra & C Ltda escr
40 1º Av Mar Floriano 23-5640
Santos Seabra & C Ltda armz
40 Av Mar Floriano 23-5639
Santos Seabra & C Ltda syndicos de Salomon & Kunz Ltda 226 Sto Christo..... 24-6670
Santos Sebastião r 96 c 2 Pereira Silva..... 25-4980
Santos Seneca E r 6 Arthur Menezes..... 48-4591
Santos Servulo Antonio r 22 Mach Coelho..... 22-5662
Santos Severino F r 18 Commend Evora..... 24-5330
Santos Silva Alcino r 25 David Campista..... 26-2283
Santos Silva Sylvio r 60 5º Siqueira Campos... 27-6200
Santos Silvano r 99 1º Bento Lisboa..... 25-0766
Santos & Simões J café 4 Ty Commercio..... 23-0570
Santos Soares Benedicto Luiz r 53 Capt Jesus 29-3370
Santos Soares & C escr 20 1º Mercado..... 23-3138
Santos Sobrinho A despach 21 1º Gen Camara.. 23-0540
Santos Sobrinho A r 39A 1º Andr Pertence..... 25-1723
Santos Sylvio cost 84 2º 7 Setembro..... 22-8560
Santos T Augusto r 4 Salles Guimarães..... 29-1154
Santos & Tavares access autom
3044 Av Suburbana 29-8314
Santos Thomaz café 3A Prç Progresso..... 29-6120
Santos Tito Marques r 83 Goulart..... 27-3333
Santos Trajano Alves comte r 101 Marq Valença 28-6066
Santos Tristão Augusto loterias 21 Sidonio Paes 29-8349
Santos Tristão Augusto r 42 Dr Padilha..... 29-1917
Santos Tristão Augusto r 42 Dr Padilha..... 29-1969
Santos Ursulina r 202 Gen Bellegarde..... 29-1193
Santos Valente A r 80 Farme Amoedo..... 27-0333
Santos Vicente cel r 18 Menna Barreto..... 26-0149
Santos Violantino dr r 21 Tibagy..... 25-0459
Santos Walter r 49 Progresso..... 22-9170
Santos Xisto Jorge dr r 3 Souza Valente..... 28-3088
Santucci Alfredo r 258A c 3 Prof Gabizo..... 28-7862
Santucci Angelo r 395 Monte Alegre..... 22-8263
Santuzza Lila r 118 3º Copacabana..... 27-3869
Sanz Alzira r 155 Bento Lisboa..... 25-1163
Sanz Laura r 92 1º Buenos Aires..... 23-2660
Sanzio A r 153 Humaytá..... 26-3940
São Christovão A Club 200 Fic Mello..... 28-2733
São Francisco Paula Ao café 80 Gonç Dias.... 23-4382
São Geraldo Baroneza r 536 Uruguay..... 48-5789
São João Madeira visc r 308 Pr Flamengo.... 25-1254
São Lourenço Aguas de 51 1º Quitanda..... 23-5044
São Paulo A Comp Nac Seguros de Vida
Gerencia 131 1º Av R Branco..... 23-5342
Contabilidade 131 1º Av R Branco..... 23-0432
Agencias 131 1º Av R Branco..... 23-0432
Secção Medica 131 1º Av R Branco..... 23-0859
São Paulo Alpargatas Company 135 Alfandega.. 24-5219
São Paulo Erico de Lamare r 32 c 1 Russell.. 25-1806
São Paulo Pedro de Lamare escr 59 1º Ourves. 23-2591
São Paulo Pedro de Lamare dr r
30 Alexandre Ferreira 26-1127
São Paulo Rodrigo de Lamare adv escr
87 1º Quitanda 23-0263
São Paulo Rodrigo de Lamare dr r
45 Esteves Junior 25-3816
São Thiago Adhemar med
Consultorio 70 1º s 5 Republ Perú..... 22-7187
Residencia 240 C Bomfim..... 28-1489
São Thiago Paulo Fonseca dr r 129 Gen Roca.. 48-0569
São Thiago José Venancio r 107 c 15 Laranjeiras 25-1952
Sapat A Primavera 45 7 Setembro..... 23-4412
Sapat Alberto 16 S João Baptista..... 26-0836
Sapat Alzira 73 Estacio Sá..... 22-3924
Sapat Baptista 143 Lavradio..... 22-9619
Sapat Beira Alta 1A S José..... 23-1030
Sapat Bella Vista 299 C Bomfim..... 48-0381
Sapat Blanco 44 S Clemente..... 26-1032
Sapat Bonal 64 Cattete..... 25-1595
Sapat Botafogo 34 Passagem..... 26-1959
Sapat Brasil filial 25 Passagem..... 26-1831
Sapat Bristol 108/110 S José..... 22-1062
Sapat Central 75 Gonç Dias..... 22-8744
Sapat Corista 10 Prç João Pessoa..... 22-0607
Sapat Corrêa 32 Tv Ouvidor..... 23-2402
Sapat Escolar 124 Pre Republica..... 24-1684
Sapat Fluminense 5930 Copacabana..... 27-4702
Sapat Gato Preto 9 Visc Maranguape..... 22-4686
Sapat Gentil 254 Anna Nery..... 28-1955
Sapat Gião 166 B Ubá..... 28-5162
Sapat Humaytá 156 Humaytá..... 26-0202
Sapat Imperio 250 Cattete..... 25-2607
Sapat Internacional 111 Const Ramos..... 27-5464
Sapat Joia 459 Hadd Lobo..... 28-2854
Sapat Joia filial 452 Hadd Lobo..... 28-1791
Sapat Laranjeiras 464 Laranjeiras..... 25-2270
Sapat do Leme 13 Min Viveiros Castro..... 27-1943
Sapat Luzo Brasileira 503 Vol Patria..... 26-1431
Sapat Maturi 475 Visc Pirajá..... 27-4992
Sapat Modelo 110A Paulo Barreto..... 26-1267
Sapat Nizia 114 S José..... 22-6020
Sapat Nova Veneza 223 Cattete..... 25-2366
Sapat dos Operarios 5 Mattoso..... 28-9695
Sapat Ortopedica 10 Gloria..... 22-8973
Sapat Palacio 39 Cattete..... 25-1269
Sapat Pedro Americo 27 Pedro Americo..... 25-2703
Sapat Pinto 290 Vol Patria..... 26-2961
Sapat Prado 2A Marq S Vicente..... 27-0404
Sapat Redemptor 87 S Clemente..... 26-4109
Sapat do Rio 26 Republ Perú..... 23-0907
Sapat Santa Luzia calç 32 Passagem..... 26-0739

Sapat S Jorge 182B Visc Pirajá..... 27-0779
Sapat Silva 183 Affonso Penna..... 28-7332
Sapat Sul America 357 Cattete..... 25-2596
Sapat Tijuca 3 Prç Saenz Peña..... 48-4032
Sapat Tirateima 76 Marq S Vicente..... 27-2109
Sapat Trieste 76 Corrêa Dutra..... 25-1631
Sapat Universidade 143A B Mesquita..... 28-8553
Sapat X 138 7 Setembro..... 22-7407
Sapat Wulhyneck 156 Cattete..... 25-0361
Sapato Chic 19 Carioca..... 22-8237
Sapienza João dr r 116 Paulo Frontin..... 22-6043
Sapienza Luiza dra r 64 Aurea..... 22-2354
Sapienza Raphael fabr doces 19 Miguel Frias... 22-7220
Saporito Irmão & Alexiou peixes
Merc Municipal r XI 70/2 23-0212
Sara Mme costura 10 1º Gonç Dias..... 22-7949
Sarabanda Francisco Marques comm
32 1º Ourives 23-3604
Sarabanda Joaquim M r 56 Justiniano Rocha... 48-0239
Sarabanda Joaquim Marques mov 55 S Pedro... 23-3178
Sarah Alexandre r 261 1º Gen Camara..... 24-1756
Saraiva Alberto r 85 Itacurussá..... 48-0213
Saraiva Andrade J adv escr 81 1º Quitanda.... 23-3951
Saraiva Andrade J dr r 38 Clarice I Brasil... 26-1295
Saraiva Antonio Gonçalves r
11 Comte Cord Farias 28-4102
Saraiva Antonio Pereira 12 Silva Gomes..... 29-8044
Saraiva Ascanio r 441 Av Paulo Frontin..... 28-2943
Saraiva Augusto r 70 2 Maio..... 29-1281
Saraiva & C A calç 43 Leandro Martins..... 24-0786
Saraiva & C Ltda R escr 87 1º Março..... 23-1460
Saraiva & C Ltda R gelo 87 1º Março..... 23-3187
Saraiva Filomena 11 2º Tv Ouvidor..... 23-1052
Saraiva Firmino r 72 Araujo Gondim..... 27-3244
Saraiva Francisco Garcia r 16A Cand Mendes.. 25-1747
Saraiva Haroldo r 103 c 5 Lucidio Lago..... 29-3722
Saraiva João r 123 4º Min Viveiros Castro..... 27-5611
Saraiva Joaquim armz 130C Pecanha Silva..... 29-3792
Saraiva José adv escr 56 1º Rosario..... 23-2560
Saraiva Julia Cunha r 76 Delgado Carvalho.... 28-0204
Saraiva Junior J J r 34 Miguel Pereira..... 26-0419
Saraiva Lopo Antonio r 60 2º Republ Perú.... 22-7384
Saraiva Luiz Lopes ferro 224 Sto Christo..... 24-4125
Saraiva Luiz Lopes r 418 S Freo Xavier..... 48-5072
Saraiva Luiza A r 451 c 1 Av Pasteur..... 26-3711
Saraiva Mario dr r 97 Jard Botanico..... 26-2074
Saraiva Oscar adv escr 104 2º Rosario..... 23-3731
Saraiva Oscar r 481 Nascimento Silva..... 27-4826
Saraiva Raul dr r 96 c 5 Barcellos..... 27-4017
Saraiva R J artef couros 267 Gen Camara..... 24-0164
Saraiva Rita r 251 3º Riachuelo..... 22-7013
Saraiva Ruy adv escr 17 3º s 2/3 1º Março.... 23-3097
Saraiva Zelia Martins r 124 Livramento..... 24-0627
Saramago Oscar Pinho dent gab
1/5 3º s 305 Lg Carioca 22-6682
Sarandy Mario Corrêa adv escr
47 4º s 9 Quitanda 23-1112
Sarandy Raposo r 22 Padre Roma..... 29-1876
Sarankin Jacob r 101 1º Av Mem Sá..... 22-7027
Sardi Helena Ferreira r 82 S Carlos..... 22-1026
Sardi & Sauer 27 Prç Duque Caxias..... 25-2656
Sardi & Sauer mecban 27 Prç Duque Caxias.... 25-2922
Sardinha Eduardo r 12 Vicente Souza..... 26-1594
Sardinha J A 218 Senado..... 22-1485
Sardinha J A 23 Castro Barbosa..... 48-0610
Sardinha José Cruz r 67 Andr Neves..... 48-0705
Sardinha Luiza Lima r 176 Bento Lisboa..... 25-2937
Sardinha Orlando r 63 Andr Neves..... 48-5483
Sardinha Simão dent gab 6 2º Ramalho Ortigão 22-5707
Saridaki A J r 548 Barata Ribeiro..... 27-2286
Saritas curativos 47 Carlos Carvalho..... 22-5754
Sarkis Nicolau Abrão r 567 c 7 B Mesquita..... 48-3182
Sarmento Affonso Emilio capt r
33 Prç Cel Eugenio Franco 27-1517
Sarmento Alberto dr r 487 Laranjeiras..... 25-0358
Sarmento Antonio Moraes adv escr
82 2º 1º Março 23-0192
Sarmento Antonio Moraes dr r 34 Guarehy..... 26-3018
Sarmento Augusto r 240 Av Pedro II..... 28-4354
Sarmento Augusto Taveira r 57 2º Invalidos.... 22-1071
Sarmento & C Ltda M perfum
62 Bened Hyppolito 24-5435
Sarmento Daniel Carvalho eng escr
82 2º 1º Março 23-019
Sarmento Francisco Casemiro Moraes r
78 Constante Ramos 27-168
Sarmento Hildebrando capt r 281 S Freo Xavier 28-067
Sarmento João Maria Osorio r 171 Leopoldo... 48-285
Sarmento Joaquim Guedes M vva dr r
91 Ypiranga 25-2660
Sarmento José r 116 Carlos Vasconcellos..... 48-1501
Sarmento Lygia r 84 1º Paulo Frontin..... 22-9774
Sarmento Maria J M r 50 Djalma Ulrich..... 27-6222
Sarmento Maximo Albuquerque r
26 Av Suburbana 28-7291
Sarmento Ortiz Moraes r 50 Djalma Ulrich.... 27-6222
Sarmento Paulina Lopes r 205 Visc Itauna.... 24-6531
Sarmento Pedro r 35 Haritoff..... 27-2169
Sarmento Plinio r 48 Universidade..... 28-4234
Sarmento Segisfredo F r 185 José Hygino..... 48-2022
Sarno C sedas 276 1º Alfandega..... 24-2267
Saroldi Henrique despach Alfand
101A 4º s 1/2 1º Março 23-0408
Sarres J Arnaldo r 14 Henr Morize..... 48-3780
Sarro & Panza marcen 65 Senado..... 22-6493
Sarthou Carlos trad publico 4 1º Tv Ouvidor... 23-3757
Sarthou Carlos r 116 c 2 Salv Corrêa..... 27-1584
Sarthou Jeanne r 304 c 3 Hadd Lobo..... 28-3785
Sarty Henrique r 89 Figueira..... 29-1099
Sass K machinas escrever 242 1º S Pedro..... 24-1571
Sasson & Aboulafia sedas 2 1º Lg Carioca..... 22-2787
Satam Comp Propac repres 143 1º Quitanda... 23-2101
Sattamini Alberto dr r 1 Lg Ataman..... 28-3834
Sattamini Antonio dr 25 C Bomfim..... 28-0046
Sattamini Duarte Orlando dr r 25 C Bomfim.. 28-0046
Sattamini Oliveira A r 115 Lucidio Lago..... 29-1105
Sattamini Oliveira João Jesus r 54 Lucidio Lago 29-4252
Sattamini Santos Pedro A r 95 2º Ipanema..... 27-2098
Sauan & Irmão armar 206 Riachuelo..... 22-1235
Sauan Maria Cheade r 229 B Mesquita..... 28-5526
Sauceda José M r 272 Barata Ribeiro..... 27-1780
Saude da Mulher 261 Av Mem Sá..... 22-7755

ALEGRIA DO MAR, DO CÉU, DO SOL, DA PRAIA!

CASINO BALNEARIO ATLANTICO

Saude Publica Vide Ministerio da Educação e Saude Publica
Sauer Fred H typogr 155 Av Mem Sá..... 22-6337
Sauer Fredolim r 498 Laranjeiras..... 25-2112
Saules Eugenio José r 112 Sta Alexandrina.... 28-5410
Saules Henrique José r 46 Martins Ferreira.... 26-0141
Sauma & Irmão Feres armar 269 Alfandega.... 24-3770
Saur & C escr 48 3º s 1 Alfandega..... 23-4689
Sauter Alois fabr 51 Sacc Cabral..... 24-3185
Sautter E corret 28 2º Candelaria..... 23-1034
Sautter & W Dixon E
Rêde particular 28 2º Candelaria..... 23-5995
Sauwen & C Ltda
Gerencia 4 2º Av R Branco..... 23-1388
Escriptorio 4 2º Av R Branco..... 23-2872
Deposito e Fabrica 252 Carlos Seidi..... 28-3064
Sauwen E r 120 c 5 B Petropolis..... 28-5575
Savaget Claudio r 301 Prof Gabizo..... 28-9584
Savaget Fernando Amaral comte r
32 Alex Ferreira 26-0160
Savarese José dr r 62 D Delphina..... 48-0758
Saverio Guido marcen 14 Av Salv Sá..... 22-5496
Savignon Maria r 217 Riachuelo..... 22-2213
Savile Helen H r 328 1º Av Vieira Souto..... 27-0352
Savio A r 61 Frederico Eyer..... 27-4878
Savio Armando corret café 189 Quitanda..... 23-5311
Savio & C Ltda pint
151 7º s 709 Av Nilo Peçanha 22-4997
Savio Creso r 147 Azevedo Sodré..... 26-2666
Savio Creso r 115 2º Copacabana..... 27-3224
Savio Heitor r 354A c 1 Laranjeiras..... 25-1633
Savio M vva r 58 Sen Corrêa..... 25-1561
Savo Francisco r 127 Ouriques..... 29-6663
Savoya de Albuquerque Luiz r 69 Gomes Carneiro 27-4805
Sayad Pedro r 38 Saboia Lima..... 48-0217
Sayão Alvaro Lage dr r 34 Severino Brandão... 28-9908
Sayão Arnoldo S B r 32 C Irajá..... 26-2490
Sayão Cardozo Annibal T r 109 D Maria..... 48-4747
Sayão Carlos Lage r 20 Bandeirantes..... 28-1696
Sayão Gilberto r 19 9 Fevereiro..... 27-2555
Sayão Manso vva r 318 Gen Polydoro..... 26-3078
Sayão Moysés Oliveira r 194 Vol Patria..... 26-0927
Sayão Samuel Lage r 222 c 6 B Itapagipe.... 28-7606
Sayer M corret escr 117 3º s 322 Av R Branco 23-2416
Sayer Michel 250 Av Atlantica..... 27-0263
Scaffa Nicola r 23 Prç Eugenio Jardim..... 27-3742
Scalercio Antonio armz 20/2 Arcos..... 22-4123
Scalini Filippo r 170 Leopoldo Miguez..... 27-3342
Scalzilli & C Ltda vinhos 33 Th Ottoni..... 23-0197
Scapin José r 16 Tv Patrocinio..... 48-4369
Scaramelli Antonio r 318 Av Pedro II..... 28-1652
Scaramuzzi Alfredo mov 115 Sen Pompeu..... 24-3974
Scardino Joaquim bomb 75 Hadd Lobo..... 22-2914
Scarpa José Lourdes dr r 138 Joaq Nabuco.... 27-2806
Scarpa Turlio r 36 Joanna Angelica..... 27-4347
Scarrone Bartholomeo 72 Balthazar Lisboa..... 48-0005
Scarrone José vidros 314 Gonz Bastos..... 48-1064
Scarrone José vidros 314 Gonzaga Bastos..... 48-3106
Scassa Laura r 38 1º Lucio Mendonça..... 28-1452
Scena Muda 15 Visc Maranguape..... 22-4447
Schaack N r 2 Copacabana..... 27-3012
Schaal Martha bonbons 14 Gonç Dias..... 22-9072
Schaal Robert r 23 Candido Oliveira..... 28-4524
Schach Lola r 5 Taylor..... 22-5907
Schadler Celia r 32 Toneleros..... 27-5311
Schadlich Obert & C 158 Ouvidor..... 22-5106
Schaefer Adolfo r 875 Julio Ottoni..... 22-9490
Schaefer & C Stephen geladeiras
71 Vieira Fazenda 24-1036
Schaefer Else r 75 Rita Ludolf..... 27-2223
Schaefer Paulo r 76 Gustavo Sampaio..... 27-2142
Schaeffer Alfred dr r 103 Bulhões Carvalho.... 27-4475
Schaffran Angelita r 86 Av Augusto Severo.... 22-5918
Schafirovitch Izaias fabr capas borracha
355 Gen Camara 24-6292
Schagen Peter repres 113 3º Th Ottoni..... 24-0024
Schagen Peter r 82 Miguel Lemos..... 27-0628
Schaible & Kanitz 52 S Pedro..... 23-2708
Schaller Maria r 247 c 5 Cattete..... 25-2341
Schaller & Meyer off typogr 132 Ev Veiga.... 22-9631
Schama & Irmão Leopold faz 211 Alfandega... 24-0754
Schama Leopold r 23 11º Prç Floriano..... 22-0835
Schanz Theodoro r 12 3º Sá Ferreira..... 27-2402
Scharp Jefferson Davis dr r 138 1º B Torre.... 27-6802
Scharth Antonia Rodrigues r 208 Bella..... 28-4393
Schaum Alvim Carl dr r 467 Barata Ribeiro.... 27-3481
Schaurich L r 210 B Torre..... 27-3102
Schayer Ferdinando r 41 S Manoel..... 26-1972
Schayir Maximiliano r 38 S Manoel..... 26-0461
Schebek Alfons dent 24 2º s 1 Ramalho Ortigão 22-8863
Schebek Alfons r 100A 4º Gen Camara..... 23-1114
Schebek Danutta r 100A 4º Gen Camara..... 23-1114
Schebek Hugo r 34 Cel Cabrita..... 28-3588
Schechner Alexandre commissões
34 1º Gen Camara 23-0154
Schechner Alexandre r 179 Candido Gaffrée..... 26-3651
Schechner Severo r 64 Av Paula Souza..... 28-7265
Schechner & Vasques despach 119 Alfandega... 23-3238
Schechner & Vasques despach 119 Alfandega... 23-1383
Schechter Huna escr 50 1º Visc Itauna..... 24-4920
Schechter Samuel r 89 Sen Euzebio..... 24-0482
Schechtmann Adolpho mov 100 Cattete..... 25-4092
Schecktman Benjamin moveis 3 Hadd Lobo.... 22-7110
Scheeffer & C Ltda G A mad 244 Senado..... 22-9767
Scheeffer & C Ltda G A mad 244 Senado..... 22-8821
Scheeffer Gustavo Adolfo r 8 Cesario Alvim... 26-2681
Scheidegger Mario r 4 Tv Sta Leocadia..... 27-4023
Scheinberg & C mov 702/4 B Mesquita..... 48-3283
Scheinblum Fany r 82 1º Av Mem Sá..... 22-6540
Scheinson Leal mech 126 Gen Camara..... 23-2774
Schellong & C fabr bolsas 152 2º Buenos Aires 23-3960
Scherer Carl r 420 Monte Alegre..... 22-9548
Schering Kahlbaum Ltda
Rêde particular 22/4 Tv Sta Rita..... 23-1750
Secção de Propaganda 22/4 2º Tv Sta Rita 23-5606
Deposito e Expedição 30 Mayrink Veiga.. 23-5780
Scherman Maria commodos 43 Prç Duque Caxias 25-0243
Schermann Adolpho r 113 c 2 Siqueira Campos 27-2396
Schermann Bernardo r 60 Sen Muniz Freire.... 48-0504
Scherrer Eduardo escr 108 1º Buenos Aires... 23-1063
Scherrer Eduardo r 21 2º Candido Mendes..... 25-3565
Scherrer Ricardo r 19 Sta Christina..... 25-0851
Schiappe Arthur r 43 Cons Zenha..... 28-3787
Schiavo Mario r 422 Pereira Nunes..... 48-5741
Schichman Max r 38 c 7 Visc Caravellas..... 26-3594
Schiefler Walter dr r 458 Pr Botafogo..... 26-1216
Schilgen Paulo von r 75 Rita Ludolf..... 27-1984
Schiller Lina r 147 Av Gomes Freire..... 22-6709
Schiller Souza Mario dr r 36 Assumpção..... 26-2407
Schiller W dr r 928 Av Atlantica..... 27-1842
Schiller Waldemar dr r 317 Vol Patria..... 26-2511
Schiller Wilhelm von r 417 Barata Ribeiro.... 27-3354
Schilling F r 195 c 2 Raul Pompeia..... 27-3014
Schilling Frederico r 32 1º Prç Cond Frontin.. 28-6378
Schilling Hillier & C Ltda
Escriptorio e Dept Chimico 44 Th Ottoni.. 23-5894
Rêde particular
Laboratorio 345 c 3 Bella..... 28-6125
Deposito 95 Pedro Alves..... 24-5639
Departamento Chimico 44 Th Ottoni..... 23-4695
Schilling Otto r 17 Custodio Serrão..... 26-1940
Schilling Paul C r 468 Av Epitacio Pessoa.... 27-5556
Schimetzk Victor café 34 Av Mem Sá..... 22-1354
Schindler Aroldo traductor
103 1º s 8/9 Av R Branco 23-2520
Schiucca Mario r 58 Dr Sattamini..... 28-8343
Schjodt Rolf eng 94/8 3º s 33/4 Republ Perú.. 22-7287
Schlaepfer Eduardo r 23 Const Ramos..... 27-2462
Schleder Araujo Ozorio dr r
116 1º Prç Santos Dumont 27-3296
Schleder Griselda r 241 Frco Eugenio..... 28-1693
Schlehan & C Ltda Roberto bijout 58 Conceição 24-5835
Schleicher Hedwig r 75 Corrêa Dutra..... 25-2486
Schleier H r 141 Laranjeiras..... 25-0958
Schlemm Carl L commissões 104 Ourives..... 23-2985
Schlenker H r 435 Nascimento Silva..... 27-2717
Schlesinger Mitchell S commissões 28 1º Quitanda 22-4278
Schlesinger Mitchell S r 825 Copacabana..... 27-2222
Schlesinger Ricardo r 5 5º Buarque Macedo.... 25-4722
Schlich Ludwig r 43 3º Duvivier..... 27-2089
Schlick & Nogueira florista
Matriz 61 Ouvidor..... 23-5757
Matriz 61 Ouvidor..... 23-5022
Filial 67 Gonç Dias..... 22-0486
Filial 67 Gonç Dias..... 22-3225
Schlick Paul Alfredo r 6 r Nova..... 25-3775
Schlimmer Josef fabr roupas feitas
176 Av Mar Floriano 24-0911
Schlobach Ernani Cunha r 6 S Miguel..... 48-3273
Schlodtmann Otto r 141 Araujo Leitão..... 29-0407
Schlotterbeck Alfons r 25 B Itamby..... 26-3679
Schluchtmann João r 100 Mar Joffre..... 48-0302
Schmall J H r 137 Assumpção..... 26-1317
Schmarje W r 49 Acarahy..... 27-2899
Schmettau Leonor r 17 Conrado Niemeyer..... 27-3271
Schmid Paulo commissões 114 1º S Pedro..... 23-1285
Schmid Virginia Augusta 43 1º Sen Dantas.... 22-0264
Schmidt Alex r 215 B Guaratiba..... 25-4008
Schmidt & C Ltda ferrag 87 1º Th Ottoni..... 23-4193
Schmidt Edgar 168 6º Av Mar Floriano..... 24-2500
Schmidt Edgar r 33 Araujos..... 28-6454
Schmidt Editor 27 Tv Ouvidor..... 23-1172
Schmidt Elskop ministro r 122 Pr Flamengo... 25-3374
Schmidt Emil r 26 Triumpho..... 22-6940
Schmidt Geo r 28 Mundo Novo..... 26-1939
Schmidt Hans dent 136 2º Av R Branco..... 22-3938
Schmidt Hans r 155 Bispo..... 28-6207
Schmidt Heinrich r 420 Av Paulo Frontin.... 28-2705
Schmidt Helena r 69 1º Paulo Barreto..... 26-1842
Schmidt Herbert r 231 2º Raul Pompeia..... 27-5288
Schmidt Jacob cost 35 Cattete..... 25-4131
Schmidt Jorge r 34 Tv Bôa Vista..... 48-2299
Schmidt Junior Adolpho r 46 Almte Cockrane.. 28-4976
Schmidt Junior Gustavo A march
103 3º s 3 Av R Branco 23-3203
Schmidt Lopes O r 40 Almte Cockrane..... 28-2146
Schmidt Luiz vva r 314 Pr Flamengo..... 25-0179
Schmidt Mendes Adelia r 136A c 8 Vol Patria 26-2883
Schmidt Mendes Antonio dr r
136A c 8 Vol Patria 26-2883
Schmidt Mitzi r 194 B Guaratiba..... 25-4732
Schmidt Paul Georg r 10 4º Prç José Clemente 22-8958
Schmidt Roberto J r 95 Duque Caxias..... 48-0782
Schmidt Sobrinho J dent gab
1/5 2º s 214 Lg Carioca 22-5647
Schmidt Walter r 70 Matriz..... 26-1876
Schmidt Y r 82 1º Min Viveiros Castro..... 27-2575
Schmith Luduwig r 14 Araujo Gondim..... 27-1483
Schmithausen Frederico r 92 c 29 José Hygino.. 48-2451
Schmitt E O r 115 Benj Constant..... 25-1920
Schmitt O A r 274 Av Epitacio Pessoa..... 27-1513
Schmitt Waldemar r 487 Uruguay..... 48-2177
Schmitz Domingos frei r Visc Pirajá..... 27-5608
Schmitz Elvira r 75 c 1 Felippe Camarão..... 48-3898
Schmitz Olga r 104 4º Min Viveiros Castro... 27-5687
Schmitz P repres 113 1º Gen Camara..... 23-4075
Schmolt Frederico r 30 Eleone Almeida..... 22-4802
Schnabl Arrigo r 62 Soares Cabral..... 25-3842
Schnabl & C autom 27 Prç Duque Caxias..... 25-2720
Schnaider Jorge moveis 93 Cattete..... 25-3995
Schnaider Jorge r 32 Diniz Cordeiro..... 26-0577
Schnaike Max optica 82 Andradas..... 23-1323
Schneider A 102/6 Visc Itauna..... 24-5458
Schneider A mov 29 Cattete..... 25-3197
Schneider A r 18 S Salvador..... 25-2726
Schneider Alcibiades dr r 430 Anna Nery.... 29-0266
Schneider et Cie repres
9 1º s 101/3 Av R Branco 23-4343
Schneider Ewaldo r 16 5º Senhor Passos..... 23-4685
Schneider Fernando r 22 Jard Botanico..... 26-3643
Schneider Herman r 47 Saboia Lima..... 48-1931
Schneider & Irmão Jacob chap sol
792 Av Democraticos 29-6139
Schneider & Irmão Jacob import e export
89 Alfandega 23-4385
Schneider & Irmão Ltda calç 86/90 Conceição.. 24-3769
Schneider Jacob moveis 63 Reg Feijó..... 24-6358
Schneider M r 32 c 1 C Leopoldina..... 28-3971
Schneider Marcos r 28 Honorio Barros..... 25-4017
Schneider Sebastião pintor 62 Vieira Fazenda.. 23-5169
Schneider Sebastião r 148 2º Av R Elizabeth.. 27-1052
Schnelle Alberius r 23 Mauá..... 22-7085
Schnellrath Kurt r 32 Aprazivel..... 22-6885
Schoen Alexandre r 187 B Petropolis..... 28-7688
Schœnbrunn Henry photogr 30 3º Gonç Dias.. 22-0305
Schoenburg Hans r 258 Sta Clara..... 27-2505
Schoenhaerl Carlos dr r 105 Oriente..... 22-6907
Schoepff Georgette r 13 Corrêa Dutra..... 25-2690
Scholastique René C r 217 c 1 Hadd Lobo..... 28-8241
Scholt Paulo r 24 Sarapuhy..... 26-0426
Scholte R H r 17 Souza Lima..... 27-1523
Scholz Emilio von mechanica 6 Tv Oliveira..... 23-3850
Schomacker Carolina Bastos r
75 Viriato Schomacker 29-3189
Schor & Filho N mov 36 Quitanda..... 23-1480
Schor Samuel mov laqueados 110 Cattete..... 25-0384
Schorcht Rachel r 100 Dr Del Vecchio..... 27-5702
Schorn Frederico r 178 Rocha Miranda..... 48-3318
Schornbaum Cecilia r 56 Izidro Figueiredo..... 48-4623
Schott Adolfo r 7 Carlos Campos..... 25-0443
Schott Fritz r 585 Almte Alexandrino..... 22-2531
Schott Walter r 53 Dias Rocha..... 27-2890
Schrader Elisabeth r 29 Candido Mendes..... 25-4839
Schrader Henrique r 65 S João Baptista..... 26-1294
Schröder Adolfo r 115 Figueiredo Magalhães... 27-5370
Schröder Willy escr 17 7º s 76 Buenos Aires.. 23-4406
Schroder Willy r 242 B Jaguaribe..... 27-2297
Schroeder Hermann r 555 Nascimento Silva... 27-4223
Schroeter R H fabr 65 Werna Magalhães..... 29-4679
Schroeter R H botões 285 Gen Camara..... 24-5568
Schroeter & Schlude Ltda fabr brinq
401 Fr Caneca 22-0804
Schröter J r 11 Felicio Santos..... 22-8018
Schubach João N r 366 Villela Tavares..... 29-0380
Schuback Oswaldo mov 170 D Romana..... 29-0790
Schuback Oswaldo mov 168/70 D Romana..... 29-2790
Schuback Oswaldo r 5/7 3º Haritoff..... 27-2392
Schuback Otto fogões a gaz 213 Senado..... 22-1749
Schuback Otto r 7 Tv Sta Leocadia..... 27-0503
Schuback Rodolpho r 92 c 7 José Hygino..... 48-2384
Schuback Walter r 98 Paysandú..... 25-1910
Schuck Yolanda r 21 8º Prç Duque Caxias.... 25-4787
Schueler de Araripe Macedo Rub r
215 Gen Canabarro 28-2312
Schueller Jacob dent gab 5 5º s 516 Lg Carioca 22-8409
Schulman Jacob mov 109 Visc Itauna..... 24-5598
Schulmann Izidoro r 37 c 24 Corrêa Dutra... 25-4237
Schulz Ernst r 646 B Bom Retiro..... 48-5017
Schulz Karl r 23 Sen Nabuco..... 48-0881
Schulze-Birkholz Ida r 44 Paul Redfern..... 27-3399
Schulze Reinhold r 186 Visc Sta Isabel..... 48-1397
Schumann Bertha r 21 Rodr Brito..... 26-0256
Schumm Walter r 59 2º Victorio Costa..... 26-3800
Schupp & C Emilio escr 47 Ourives..... 23-4003
Schupp & C Emilio filial joias 5 Av R Branco 23-0132
Schupp Emilio r 8 Progresso..... 22-3133
Schupp Emilio Kurt r 67 Gurupy..... 48-1320
Schuster Gunther r 664 Av Visc Albuquerque... 27-3476
Schütte Alfredo H mach 88 S Pedro..... 23-5740
Schutte Filho Otto marcen 166 1º Conceição.. 24-5116
Schutz Rosa r 46 Copacabana..... 27-3615
Schütze George r 57 1º Visc Silva..... 26-2803
Schvartz Francisco r 126 1º B Iguatemy..... 28-9009
Schvartz Salomon r 94 1º Lapa..... 22-6711
Schwalbe Franz off mech 40 Gen Bruce..... 28-7499
Schwalbe Franz r 93 Figueira..... 29-1375
Schwarten Gustavo r 37 rua 4..... 29-6324
Schwarts & Ungar Ltda tintas 122 Gen Camara 23-3982
Schwartz Alfredo r 190 Raul Pompeia..... 27-4739
Schwartz & C fabr 90 Rib Guimarães..... 48-4443
Schwartz Sergio r 56 2º C Baependy..... 25-3713
Schwarz James r 224 Sen Vergueiro..... 25-1563
Schweitzer Hans r 90 Guaycurús..... 28-5395
Schweitzer Luiz A r 52 Araxá..... 48-4449
Schweitzer Melita r 134 Visc Caravellas..... 26-0220
Schwerin Carlos B von traductor
83 3º Candelaria 23-4670
Schwery D escr 39 2º Gonç Dias..... 22-8361
Schwery D meias 20 Uruguayana..... 22-1489
Schwery D meias 142 Av R Branco..... 22-2528
Sciammarela Carmino r 17A Campos Paz..... 28-3069
Sciammarella Salvador 8 Rodrigo Silva..... 22-1527
Sciammarella Salvador r 31 D Cecilia..... 28-6344
Scizinio João typogr 165 Gen Camara..... 23-1152
Scofano Francisco r 35 Monte Alegre..... 22-4570
Scofano & Primo fructas Merc Munic r X 54/6 23-0423
Scola Carlos r 60 Ld Conceição..... 24-6763
Scorza Atilio joias 7 Ramalho Ortigão..... 22-5433
Scott & Bowne Inc of Brazil laborat
52 Gen Bruce 28-5411
Scott & Urner Ltda constr
Escriptorio 109 5º s 36 Av R Branco..... 23-3520
Obra 88 276 Joaquim Nabuco..... 27-1090
Scotto Francisco escr 111 2º s 206 Av R Branco 23-0562
Scotto Francisco r 12 C Baependy..... 25-3170
Scoville F C r 992 Av Atlantica..... 27-5854
Scrivano & C armz 177 Gen Caldwell..... 24-4653
Scrivano & C armz 33 Hadd Lobo..... 22-3980
Scriven A E r 161 Sta Clara..... 27-4673
Scuola e Asilo Sofia Cantalupo 18 Fluminense.. 22-6359

Accessorios em geral para automoveis
Ferreira Land & Cia-Rua Evaristo da Veiga 24 TELS 22-0084 22-4196

Scurzio Attilio electr 244 Cattete..... 25-1830
Scvirer Leão off moveis 94 Bento Lisboa..... 25-4336
Sá Sá S r 69 19 Fevereiro..... 26-1045
Seabra A r 22 Moreira Sampaio..... 29-1050
Seabra Antonio Ribeiro r 31 Almte Alexandrino 22-8208
Seabra Antonio Vilhena dr r 119 Sorocaba..... 26-2716
Seabra *Augusto Pinto carv* 89 Ld Faria..... 24-1130
Seabra & C fazendas priv Gervasio Seabra 78 Visc Inhauma 23-0681
Seabra & C 78 Visc Inhauma..... 23-3630
Seabra & C faz 78 Visc Inhauma..... 23-4111
Seabra & C syndicos de C Osorio & C 109/11 Ourives 24-3587
Seabra & C S C laborat 142 Uruguayana..... 23-5504
Seabra Democrito 340 Pr Flamengo..... 25-0196
Seabra Democrito r 1540 Estr Nova Tijuca.... 48-1826
Seabra Eduardo Oliveira r 53 D Bosco..... 29-4515
Seabra Euclydes maj r 549 Prud Moraes..... 27-0905
Seabra G de hervas 112 Jorge Rudge..... 48-1117
Seabra G r 109 Luiz Barbosa..... 48-3648
Seabra Gervasio r 88 10°/11° Pr Flamengo.... 25-2337
Seabra J J dr r 124 2 Dezembro..... 25-3137
Seabra José dr r 14 1° Pires Almeida..... 25-3485
Seabra José Augusto r 48 B Vassouras..... 48-4777
Seabra Junior dent 6 4° Carioca..... 22-3598
Seabra Junior B r 32 Barcellos..... 27-5923
Seabra Junior Gregorio adv escr 139 1° s 7 Rosario 23-3130
Seabra Lourdes cost 164 3° Ouvidor..... 22-4589
Seabra & Moreira carvoaria 224 Senado..... 22-3453
Seabra Oudin r 97 Ypiranga..... 25-0447
Seabra Paulo r 41 S Salvador..... 25-0230
Seabra Ricardo r 154 Pr Flamengo..... 25-0974
Seabra Roberto r 88 10° Pr Flamengo..... 25-0681
Seabra Rodrigues & C faz 20 Lg José Clemente 22-2570
Seabra Sebastião r 167 Francisca Meyer..... 29-2759
Seabra Velloso Cleto med cons 1/5 4° s 404/5 Lg Carioca 22-3879
Seara Antonio r 41 2° Sen Dantas..... 22-8589
Seára João Martins r 20 Piratiny..... 28-1953
Seaton G r 267 Av Rainha Elizabeth..... 27-0432
Sebastiany Pedro r 139 Av Oswaldo Cruz..... 25-1680
Secca Porphyrio A Ferreira dent 55 B Iguatemy 28-3635
Secco Armindo J 10 Farani..... 26-1138
Secco Frederico Cruz almte r 326 Vol Patria.. 26-0716
Seciliano João r 79 c 2 Bento Lisboa..... 25-1301
Seco Abilio dr r 13 Esteves Junior..... 25-2059
Sedlmayer Betty Mathilde modas 177 2° Av R Branco 22-1080
Seductora A calç 46/8 Uruguayana..... 22-2228
Seductora A armar 25 Estr Mar Rangel..... 29-8151
Seel Louis r 114 Pereira Silva..... 25-4165
Segadaes magazin 23/5 Uruguayana..... 22-8377
Segadas Vianna Alberto r 127 Prof Valladares.. 48-2486
Segadas Vianna Anna Vieira r 505 C Bomfim.. 48-5091
Segadas Vianna Junior M dr r 26 C Bomfim.. 28-9342
Segadas Vianna R adv escr 115 1° Rosario.... 23-3820
Segadas Vianna Roberto r 356 Prud Moraes.... 27-1492
Segadas Vianna Violeta Brandão r 347 Av 28 Setembro 48-5177
Segond Armando r 70 c 3 2 Dezembro..... 25-2577
Segreto Gaetano Edificio aparts
Portaria 7 Pedro I..... 24-4978
Administração 7 Pedro I..... 22-4006
Segreto José r 134 c 1 Vol Patria..... 26-0166
Segreto Sobrinho Paschoal r 49 Sylvio Romero. 22-6602
Segrob A r 28 c 1 Antonio Vieira..... 27-3612
Segui Demostenes r 30 Pires Almeida..... 25-1946
Séguier Fernando r 96 2° Copacabana..... 27-1695
Segunda Mordomia Predios Sta Casa Misericordia 127 1° Th Ottoni 24-4576
Segundo Hygino 588 Copacabana..... 27-0536
Segurança Industrial
Rêde particular 137 4° s 406 Av R Branco 23-1840
Sehwartz José 112 Av Gomes Freire..... 22-0361
Seibel H mechan 99 1° Buenos Aires..... 23-1265
Seidel Ernesto r 207 Itapirú..... 28-3107
Seidel Paulo r 572 1° Copacabana..... 27-1569
Seidemann D joalh 20 Carioca..... 22-2759
Seidemann David r 71 S Salvador..... 25-2099
Seidl Filho Carlos dr r 296 Av Pedro II..... 28-0978
Seidl Raymundo Pinto gen r 112 Gen Bruce.... 28-2518
Seidl Roberto dr r 243 2° Sen Vergueiro..... 25-3966
Seidl Theodor r 883 Almte Alexandrino..... 22-5264
Seifert C E lacticinios 56 Buenos Aires..... 23-5763
Seigneur Carlos r 61 Cons Zenha..... 28-0893
Seixas & Affonso commissões 12 1° Ouvidor... 23-2943
Seixas Arthur dr r 23 Redemptor..... 27-3761
Seixas Brasilio r 23 Redemptor..... 27-3761
Seixas & C J ferrag 62 Senhor Passos..... 24-5551
Seixas Corrêa Sergio dr r 18 *Iguatú*..... 26-1652
Seixas Cotta Lilia r 16 c 3 Pedro Americo..... 25-4261
Seixas Honorina V Santos 25 Av Mello Mattos.. 28-2494
Seixas & Irmão bar 14 Prç Tiradentes..... 22-4509
Seixas Joaquim Corrêa dr r 33 Maria Angelica.. 26-1253
Seixas José r 729 Jard Botanico..... 26-4103
Seixas Julio Queiroz r 6A Estr Gavea Pequena.. 48-1724
Seixas Maia Moacyr dr r 107 Av Eng Richard. 48-3635
Seixas Manoel Dias r 226 Av Pedro II..... 28-1268
Seixas & Marques fructas 20 Av Mem Sá..... 22-2361
Seixas Moacyr Costa capt r 390A 1° C Bomfim 48-1506
Seixas Oswaldo r 152 2° Av Henr Valladares.. 22-9733
Seixas Romualdo med cons 151 8° s 806 Av Nilo Peçanha 22-6721
Seixas Waldemar Costa capt r 26 c 4 Marq Valença 28-1764
Seixas Yvonne Moacyr r 44 Tarumã..... 26-2110
Seize Vandyck r 112 1° Nicaragua..... 29-6513
Selano Custodia r 68 2° Republ Perú..... 22-6520
Selig William joias 1 2° Ourives..... 22-5983
Selig William r 57 Sá Ferreira..... 27-0625
Seligmann Arthur F r 39 Pompeu Loureiro.... 27-0271
Seligmann & C commissões 52 1° S Pedro.... 23-5563
Seligmann & C commissões 52 1° S Pedro..... 23-5566
Seligmann L dr 52 1° S Pedro..... 23-5566
Sellos Francisco José Silva r 46 Ubald Amaral.. 22-8945
Séllos Holstein papaleria 85 1° s 3 S Pedro.. 24-5727
Selma Editora editores 17 Buenos Aires..... 23-4931
Sêlo Azul Empr Anuncios Progressista 172 S Pedro 24-1028
Selulla Purita r 27 sb Joaq Silva..... 22-8942
Sementeira A Mercado lado ext 111/13..... 23-0246
Sementeira A 86 Av Passos..... 24-5881
Semeraro Edmundo dr r 219 José Bonifacio... 29-0231
Semeraro J Baptista pharm 181 Sto Christo... 24-4141
Seminara Francisco mons r 29 Frca Meyer.... 29-4065
Seminario S José patrimonio 36 Carmo..... 23-2851
Seminario S José 568 Av Paulo Frontin..... 28-0367
Semola Renato Ferin r 182 B Itapagipe..... 28-7824
Sempre Viva A funeraes 1363 24 Maio..... 29-2660
Sendas & C armz 284 Av 28 Setembro..... 48-0487
Senfft C terrenos 96 3° Th Ottoni..... 23-4881
Senhorinha F r 46 Sta Clara..... 27-1276
Senibus Antonietta r 100 Ramon Franco..... 26-3613
Senise Angelo sapat 71 Pereira Nunes..... 48-2527
Senna Fabio Nelson r 8 Octavio Corrêa..... 26-2237
Senna Francisco Salles vva r 172 Mar Bittencourt 29-2488
Senna di Gennaro Dolores r 10 Vicente Souza.. 26-0400
Senna Innocencio Oliveira r 33 Buarq Macedo.. 25-3147
Senna João Baptista r 69 Copacabana..... 27-0303
Senna L Moreira dent gab 162 1° s 2 Ouvidor.. 22-7929
Senna Mucio N dr r 147 Bulhões Carvalho.... 27-4034
Senna Nelson de dr r 8 Octavio Corrêa..... 26-2237
Senna de Oliveirá Jor M escr 24 Gen Polydoro.. 26-2101
Senna Oswaldo estopa 48 Leandro Martins..... 24-4565
Senna Plinio dent 162 2° Ouvidor..... 22-1659
Senna Saint Clair dent 9 s 13 Ramalho Ortigão 22-2802
Senna e Silva José adv escr 33/7 7° s 714 Alvaro Alvim 22-3579
Senna Ulysses dr r 46 Ferreira Pontes..... 48-2095
Senna Ulysses Moreira dr r 247 B Itapagipe.. 28-2504
Senna Vasconcellos José Carlos dr r 18 Aguiar. 28-7616
Senra Alcides med cons 159A Passagem..... 26-3812
Senra Alcides dr r 67 David Campista..... 26-0628
Senra & C Raul commissões 63 Visc Inhauma.. 23-4442
Senra José Gomes r 30 Oriente..... 22-6216
Senra M L 66 Moura Brito..... 28-2063
Sentieiro L joias 195 1° 7 Setembro..... 22-0243
Sentinella A 39 1° Visc Itaborahy..... 23-4794
Senun Filtro fabr 237 Figueira..... 29-0241
Sepcaru H pintor 125 Av Gomes Freire..... 22-2582
Sepulveda Antonio gravador 30 1° Ledo..... 22-9345
Sepulveda Machado Luiz tte r 163 1° Buenos Aires 24-6310
Sequeira Alfredo r 50 B Itamby..... 26-2328
Sequeira Antonio r 15 Piauhy..... 29-4787
Sequeira Bittencourt Margarida r 48 Escobar.. 28-2521
Sequeira & C cereaes 29 Tv Sta Rita..... 23-4875
Sequeira Dias Alexandre r 230 S Luiz Gonzaga 28-5260
Sequeira Dias João r 375 Gen Canabarro..... 28-6661
Sequeira Falcão r 8 Philadelphia..... 22-8393
Sequeira Filho Alfredo r 43 4° Duvivier..... 27-0861
Sequeira João Baptista dr r 217 Dr Sattamini. 28-6492
Sequeira Jorge & C escr 136/42 Alfandega.... 23-4612
Sequeira Jorge & C 140 Alfandega..... 24-3423
Sequeira José marcen 135 B S Felix..... 24-2469
Sequeira José r 9 3° Prç Vieira Souto..... 22-1233
Sequeira Lopes & C repres 22 4° Ramalho Ortigão 22-7938
Sequeira Maria da Gloria F B r 242 Hadd Lobo 28-2617
Sequeira Oswaldo dr r 161 B *Itapagipe*..... 28-2701
Serafim Carelli 65 Livramento..... 24-6132
Serafim Ferreira de Almeida r 22 Dias Rocha.. 27-2804
Serafim Ferreira & C accessorios para automoveis 26 Ev Veiga 22-3947
Serafim Ferreira & C accessorios para automoveis 26 Ev Veiga 22-2818
Serafim & Machado café 48 *Clapp*..... 23-1441
Serafim Mario dr r 219 Gen Canabarro..... 28-8593
Serafim & Oliveira liq e comest 9 Panamá.... 29-6605
Serafini Elda r 70 3° Passeio..... 22-5544
Seramota Augusta r 7 2° Leopoldo Frões..... 22-4298
Serantes Angela Seabra r 87 Prof Valladares.. 48-5482
Seraphim Irmãos & C mov 18 Camerino..... 24-4870
Seraphim Ribeiro & C commissões 26 Mayrink Veiga 24-3456
Serebrenick A med cons 98 1° s 17 Republ Perú 22-6412
Serejo Benjamin Cesar capt r 746 c 2 Barata Ribeiro 27-1370
Serejo J A mar r 56 Farme Amoedo..... 27-5139
Serejo Jatir C r 252 Nascimento Silva..... 27-6504
Serejo João A mar 138 *Ld Castro*..... 22-7053
Sereni Antonio dr r 160 Bulhões Carvalho.... 27-4249
Sereno Vicente Grassia r 177 Toneleros..... 27-0219
Sergio Cuquejo rest 9 Visc R Branco..... 22-2444
Sergio Filhos & C Ltda offic mech 164 Sen Pompeu 24-2071
Sergio Marietta Passarelli r 82 2° Gloria..... 25-3729
Sergio Raymundo r 91 *Aureliano Portugal*..... 28-7203
Serigy José r 85 Gago Coutinho..... 25-4189
Serôa da Motta Emidio cel r 4 Eduardo Ramos 28-6147
Serpa A Ferreira r 210A Dr Sattamini..... 28-0753
Serpa Ananias adv escr 55 1° s 5 Ouvidor..... 23-5758
Serpa Ananias dr r 273 Bispo..... 28-0790
Serpa Auta r 144 2° Av Henr Valladares..... 22-6371
Serpa Elvira r 195 *Sant'Anna*..... 22-4400
Serpa Eugenio r 29 Manoel Carneiro..... 22-3758
Serpa Euripedes Theophilo de maj r 49 Justiniano Rocha 48-1082
Serpa Francisco F dent cons 74 Gonç Dias.... 22-9457
Serpa Gastão Silveira r 27 Domicio Gama..... 28-7992
Serpa Herbert dr r 24 Rocha Fragoso..... 48-2651
Serpa J Silveira adv escr 17 2° s 22 Buenos Aires 23-3307
Serpa J Silveira dr r 44 3° Sen Dantas..... 22-3719
Serpa João r 23 Gen Gallieni..... 29-6289
Serpa José adv escr 137 1° s 104 Av R Branco 23-1093
Serpa José dr r 109 Almte Gomes Pereira.... 26-2678
Serpa José Maria r 182 S Frco Xavier..... 28-5535
Serpa Lopes Miguel M dr r 526 C Bomfim.... 48-0207
Serpa M Thomaz r 75 2° Uruguayana..... 23-2339
Serpa Manoel Thomaz açougue 75 Uruguayana. 23-4705
Serpa O r 1250 Av Maracanã..... 48-4023
Serpa Phocion dr r 56 Gurupy..... 48-5456
Serpa Pinto Hernani r 241 Av 28 Setembro.... 48-0431
Serpa Pinto M r 159 Bispo..... 28-7586
Serpa Vieira Zeuza r 44 1° Bento Lisboa..... 25-0211
Serqueira Arnaldo dr r 37 Tte Villas Boas..... 28-3723
Serqueira Braga vva r 1056 Copacabana..... 27-2209
Serqueira Eugenio Pinto r 57 S Januario..... 28-2984
Serqueira Joaquim r 88 D Maria..... 48-1474
Serqueira Lima Josepha r 33 1° Av Mem Sá.. 22-9299
Serra Adherbal Figueiredo adv escr 33/7 14° s 1403 Alv Alvim 22-6081
Serra Affonso Araujo dr r 33 Capt Salomão... 26-1739
Serra Antonio r 689 Av Maracanã..... 28-4991
Serra Antonio Teixeira armz 49 19 Fevereiro.. 26-2372
Serra Belfort J Bernardo dr r 59 B Sertorio.. 28-3866
Serra & C Mme modas 155 2° Av R Branco... 22-6727
Serra Campos A armar 83 Ourives..... 23-3296
Serra Campos Alberto r 53 2° Vol Patria..... 26-1154
Serra Joaquim Martins r 32 *Gothemburgo*..... 28-7539
Serra Julio Roque r 824 C Bomfim..... 48-3505
Serra Martins Altamiro Rego despach 19 9° s 2 Gen Camara 23-5222
Serra Martins Rubens r 102 Alberto Campos.. 27-5067
Serra Nicolau alfaiat 9 2° s 12 Ramalho Ortigão 22-6042
Serra Olga 141 Fig Magalhães..... 27-2888
Serra Pedro tte cel r 43 *Redemptor*..... 27-3521
Serra Pinto Arthur r 32 Visconde Pirassinunga.. 22-0907
Serra Umbelina Figueiredo r 768 Copacabana.. 27-4542
Serra Velasco mme r 14 Frederico Eyer..... 27-5008
Serrado Emilia Leszinsky r 106 Cons Lafayette 27-0778
Serrado Filho Pedro dr r 830 Av Atlantica..... 27-2195
Serrado J r 61 Barcellos..... 27-2485
Serrado Paulo dr r 17 9 Fevereiro..... 27-5117
Serrado Pedro Ferreira Dr
Escriptorio 72 1° Quitanda..... 23-4841
Escriptorio 72 1° Quitanda..... 23-4758
Residencia 31 Carlos Campos..... 25-3174
Serrador Francisco r 12 Marq Olinda..... 26-2606
Serralheiro José da Silva r 66 Palmeiras..... 26-3237
Serralh Abrantes 757 24 Maio..... 29-0554
Serralh Artistica 427 Gen Pedra..... 24-0526
Serralh Castro 29 Av Amaro Cavalcanti..... 29-2624
Serralh Central 549 Fr Caneca..... 22-8437
Serralh Civil 690 B Mesquita..... 48-0296
Serralh Feirence 98 Marq Pombal..... 24-5894
Serralh Liguria 715 Av Amaro Cavalcanti..... 29-0682
Serrano Evangelina 26 B Flamengo..... 25-1570
Serrano Guilherme Carvalho med cons 67 4° s 1 Republ Perú 22-6546
Serrano Guilherme Carvalho dr r 139 Ipanema.. 27-1307
Serrano Jonathas r 15 4° Pires Almeida..... 25-3607
Serrano Mario r 41 Pires Almeida..... 25-0528
Serraria Central Suburbana 30 Padre Nobrega.. 29-3043
Serraria Florinda 59 Camerino..... 24-1939
Serraria Guanabara S A escr 23 Moncorvo Filho 24-4174
Serraria Iris 5 Alvaro Miranda..... 29-0229
Serraria Itapagipe
Serraria 47 B Itapagipe..... 28-3844
Escriptorio 43 B Itapagipe..... 28-4641
Serraria Jacaré 226 2 Maio..... 29-4033
Serraria de Madeiras em Toros 11 Gen Argollo 28-4222
Serraria Maracanã 657 Av Maracanã..... 28-5578
Serraria Marangá 147 Cand Benicio..... 29-8289
Serraria Moderna 2 Miguel Rangel..... 29-8063
Serraria Moss S A
Escriptorios e Officinas de Carpintaria
Vendas de Madeiras atacado e a varejo 148 B S Felix 24-2140
Serraria N S Conceição 419 Estr Nova Pavuna.. 29-3530
Serraria do Povo 2604 Av Suburbana..... 29-4843
Serraria Praça 11 Gabriel Nascimento & C 200 1° Sen Euzebio 24-1474
Serraria Sta Lucia 2367 Av Suburbana..... 29-2331
Serrinha Marcellino Carvalho r 207 Costa Bastos 22-1459
Serruya Raphael r 84 Benj Constant..... 25-3983
Sertã Licinio dr r 59 Prof Gabizo..... 28-1226
Sertã Sylvio dr r 80 Prof Saldanha..... 26-1839
Servera Joaquin r 603 2° Prud Moraes..... 27-4116
Servi San empreza 157 Lavradio..... 22-1654
Serviço Gynec dr Armando Aguinaga 375 Visc Itauna 22-6293
Serviço Obras Sociaes assoc 67 2° Prç Tiradentes 22-8837
Serviço de Vaccinação B C G 54 Av Almte Barroso 22-5779
Serviços de Agua Ltda Socied Tech 85 4° s 7 Uruguayana 23-2800
Serviços Hollerith S A
Rêde particular 41/3 Av R Branco..... 23-5960
Officinas e Almoxarifado 97/9 Camerino.. 24-0833
Secção Thesouro 43 Av Passos..... 22-1640
Servix Electrica Ltda
Rêde particular 95 2° Republ Perú..... 22-5155
Servos F M escr 168 2° Av Mar Floriano..... 24-4040
Servos F M r 615 Barata Ribeiro..... 27-2263
Servos & Gomes Ltda café 126/8 Sen Euzebio. 24-2301
Servulo Domingos adv escr 63 1° Republ Perú.. 22-7019
Serzedello Corrêa vva gen r 738 C Bomfim.... 48-3190
Serzedello Malcher dr r 220 Dias Cruz..... 29-3505
Serzedello Mendes
Radio Refrigeradores Machinas 70 2° Buenos Aires 23-0305
Residencia 4 Copacabana..... 27-3128
Serzideiras As 46 1° Carioca..... 22-4114

LABORATORIO BARROS TERRA — Exames de Urina, Sangue,

(SUCCESSOR DA SECÇÃO DE ANALYSES DO LABORATORIO CLINICO SILVA ARAUJO) — Escarros, Fezes, etc.

1.º DE MARÇO, 13 — 1.º ANDAR — TEL. 23-3871 — Vaccinas autogenas

Serzidor Invizivel 44 1º Andradas..... 23-4194
Serzidor Invizivel 162 3º Ouvidor..... 22-4684
Sestelo & Esteves nad 295 Estr Eng Pedra..... 29-6518
Sestini Alberto r 298 Pr Botafogo..... 26-0326
Sestini & C Ltda Alberto escr 19 Prç Duque Caxias 25-1143
Seth desenhista 9 2º s 14 Ramalho Ortigão.... 22-2497
Setraquian S joias 51 1º 7 Setembro..... 23-2256
Seu Sapateiro O calç 58 2º Ouvidor..... 23-3647
Seuanne José David r 99 Arnaldo Quintella.... 26-2075
Sevalho Nilo commissões 117 2º Th Ottoni.... 23-3053
Sevalho Nilo r 66 Miguel Pereira..... 26-3102
Séve Franklin r 186 Cattete..... 25-4674
Severiano Jaime dr r 215 Toneleros..... 27-1607
Severiano Jorge adv escr 68 1º Republ Perú... 22-5814
Severiano Jorge dr r 106 Farme Amoedo..... 27-1165
Severiano Lima r 14 Tv Eurycles Mattos..... 25-0783
Severino Augusto r 12 3º Pedro Americo..... 25-0651
Severino Fernando Araujo r 33 1º Av H Valladares 22-7348
Severino da Silva F dent 137 7º s 707 Av R Branco 23-1053
Severo Flavio Pinto dr r 65 Guarapuava..... 28-8734
Seward R R 19 Av R Branco..... 23-4607
Seys & Pierre prod chimicos 86 Alfandega..... 23-5026
Sgarbi Arthur r 542 Dias Cruz..... 29-4748
Sgarbi Candida r 313 B Torre..... 27-5676
Shalders Clyde r 173 Candido Gaffrée..... 26-3718
Shalders John Frederic r 56 Marq Abrantes.... 25-4105
Shalders Roberto James r 518 Nascimento Silva 27-1208
Shankrow Maia Carlos r 300 1º Av Atlantica.. 27-5604
Shardlow C F r 155 Freo Octaviano..... 27-0773
Sharer Janete r 21 5º Cand Mendes..... 25-1947
Sharp A R dent 55 8º Prç Floriano..... 22-0980
Sharp A R dr r 5 Tv Sto Expedito..... 27-4137
Sharp Gastão R dent 55 6º Prç Floriano..... 22-4865
Sharp Gastão R r 86 Julio Castilhos..... 27-3173
Sharp J D dent gab 55 8º Prç Floriano..... 22-0980
Shaw A R dent 257 1º Av R Branco..... 22-9000
Shaw A R r 5 10º Buarque Macedo..... 25-2646
Shaw H Lisboa vva r 30 B Flamengo..... 25-1030
Shaw & J Albim W ship chandlers 34 1º Prç 15 Novembro 23-4066
Shaw Walter Scott r 64 Joaq Nabuco..... 27-4658
Shaw William pensão 177 Gust Sampaio..... 27-0608
Sheehan William W r 82 Vol Patria..... 26-4193
Shefftsitk Helena r 44 Joaquim Silva..... 22-9290
Sherrard Richard F r 463 S Clemente..... 26-3956
Shiller de Souza Mario med cons 98 6º s 68 Republ Perú 22-1075
Shimmy revista 26/8 Visc Gavea..... 24-5429
Shlaifstein Sara 2 C Lage..... 22-7048
Sholl Clyde repres 33 4º Gen Camara..... 23-4960
Sholl Clyde A r 179 Joaq Nabuco..... 27-1646
Sho'l Dundley Bertran r 201 Raul Pompeia..... 27-4773
Sholl Eduardo r 49 Maranhão..... 29-3232
Sholl Frederico James r 146 c 2 Felippe Camarão 48-3577
Sholl Serpa Newton r 105 c 10 Ypiranga..... 25-4990
Shortland W H r 577 Visc Pirajá..... 27-1793
Shupe Agda Vieira r 172 Mar Cantuaria..... 26-2317
Siaca Ramon escr 137 12º Av R Branco..... 23-1720
Siaca Ramon r 57 7º Paysandú..... 25-0585
Siaines de Castro Alvaro r 41 Hadd Lobo..... 22-8667
Sias Euzebio Alegandro r 143 Dr Garnier..... 29-2486
Sias Victor café 72 Gen Bruce..... 28-0530
Siberia modas vestidos e manteaux 51 1º Gonç Dias 22-6679
Siberia Peltes modas e novidades 51 Gonç Dias 22-5511
Sicheler Guilherme r 71 c 3 Montenegro..... 27-4094
Siciliano Delfino etiquetas tecidos 622 Dias Cruz 29-4161
Siciliano Francisco r 45 Monte Alverne..... 24-1318
Sicka Esther r 36 Pinh Machado..... 25-3156
Sicupira Benigno med cons 129 3º Rosario.... 23-5011
Sicupira Filho Benigno dr r 136 Pinto Guedes 48-3462
Sidac papel vegetal 189 1º S Pedro..... 24-6889
Sidselrud Borgar confeit 336 Cattete..... 25-3151
Siebert & C Emilio mechan 26 S Christovão.... 22-5802
Sieber Emilio r 60 Sta Alexandrina..... 28-5510
Siegrist & C L couros 28 6º s 3/4 Mayrink Veiga 23-4945
Sielisch Jesuina r 49 Alfredo Pinto..... 28-5632
Siems Ernst r 20 Paula Freitas..... 27-1007
Siemens Schuckert S A Comp Brasileira de Electricidade
Rêde particular 78 Gen Camara..... 23-1755
Deposito 183 Marq Sapucahy..... 22-9727
Siemssen Christiano r 2 1º Curupeity..... 29-0765
Siemssen Christiano R E r 30 Min Viveiros Castro 27-5605
Sievers K T r 326 7º Av Atlantica..... 27-3293
Sigfried Ende Mario r 47 Hermenegildo Barros.. 25-1267
Sigfred S V r 14 2º Joaq Nabuco..... 27-5889
Sigmond H S r 226 Pereira Silva..... 25-1385
Signode Exp Federal 87 Av R Branco..... 23-2000
Signotypo Carimbos Clichés e Machinas Pajunk & C João 105 Itapirú..... 28-9546
Sika Ltda impermeabilisações
Escriptorio 96 4º Th Ottoni..... 23-5165
Fabrica 164 Paula Brito..... 48-0317
Silagy Ernest r 12 5º Duvivier..... 27-6245
Silber Boris r 82 Fr Pinto..... 29-4068
Silberman Arthur r 12 D Maria..... 48-3233
Silberman Max r 56 c 12 19 Fevereiro..... 26-2636
Silbert F modas 57 Gonç Dias..... 22-0808
Silbert Francisco r 13 Suzano..... 27-6238
Silhueta A art crianças 147 7 Setembro..... 22-3093
Silva A escr 33/5 7º 13 Maio..... 22-7506
Silva A B cal 111A Freo Eugenio..... 28-3401
Silva A C r 25 Cand Mendes..... 25-3845
Silva A Candido ferragens 314 Vol Patria..... 26-2045
Silva A F de Azevedo dr r 30 c 1 Pinheiro Guimarães 26-4424
Silva A Mariano r Alfandega..... 24-6624
Silva A Vieira fabr mov 28 Lapa..... 22-3574
Silva Abagaro capt r 140 Silv Martins..... 25-0409
Silva Abel Joaquim r 346 24 Maio..... 29-0960
Silva Abigail r 194 1º Gen Polydoro..... 26-0234
Silva Abilio couros 200 Gen Camara..... 24-5390
Silva Abilio r 170 1º Camerino..... 24-2319
Silva Abilio Joaquim carv 103 Joaq Silva..... 22-5889
Silva Abilio Marques r 13 2º Cons Josino..... 22-1209
Silva Abreu Antonio r 226A 1º Av Mem Sá..... 22-3978
Silva Acacio fructas 76 D Manoel..... 23-1075
Silva Adelino faz 117 Ourives..... 24-5583
Silva Adelino marcen 462 Cam Freguezia..... 29-6717
Silva Adelino Ribeiro r 41 Cons Zenha..... 28-5882
Silva Adelstano Fernandes r 195 c 4 Bom Pastor 48-3853
Silva Adhemar r 147 Av Paulo Frontin..... 22-4710
Silva Adolpho Domingues dr r 61 Araujo Penna 28-1468
Silva Adonias Antonio r 46 Nova Sião..... 29-6226
Silva Affonso L P escr 12 1º Mercadores..... 23-4320
Silva Affonso Vieira r 74 2º Gonç Dias..... 22-0435
Silva Aguiar Pedro r 92 c 32 Cattete..... 25-1687
Silva Aida r 84 1º Sen Dantas..... 22-4294
Silva Alaide r 58 Paraiso..... 22-2964
Silva Alberto r 196 2º Buenos Aires..... 24-1908
Silva Alberto r 6 Umary..... 25-2058
Silva Alberto 17 Tv Pedregaes..... 22-2745
Silva Alberto B S r 25 D Merianna..... 26-1618
Silva Alberto Carvalho r 163 José Hygino..... 48-3879
Silva Albino A dr r 73 Piratiny..... 28-3086
Silva Albino Luiz r 58 Maria Eugenia..... 26-4173
Silva Alcides dr r 81 B Itapagipe..... 28-4286
Silva Aleixo Caetano r 20 Emilia Sampaio..... 48-4700
Silva Alexandre Candido Pereira r 44 Av Carlos Peixoto 26-2058
Silva Alexandrina Moreira r 113 S Januario.... 28-8728
Silva Alfredo Dias r 241 1º Cattete..... 25-3163
Silva Alfredo Moraes r 44 Tv Sta Therezinha.... 26-0972
Silva Alfredo Thomé r 479 Av Maracanã..... 28-0315
Silva Alice r 49 1º Senado..... 22-7463
Silva Alice r 171 S Freo Xavier..... 28-3159
Silva Alice Torres r 21 c 19 Tavares Bastos... 25-4840
Silva Almeida Raul Ricardo café 18 D Manoel.. 23-4447
Silva Almir D r 32 Alvaro Ramos..... 26-0370
Silva Altino r 214 Prof Gabizo..... 28-8538
Silva Altivo Ferreira r 85 Alvaro Miranda..... 29-4339
Silva Alvaro ponto autom S Freo Xavier..... 48-4863
Silva Alvaro r 74 Luiza Figueiredo..... 29-6180
Silva Alvaro r 33 2º S José..... 28-3250
Silva Alvaro A dr r 7 Suzano..... 27-1203
Silva Alvaro Castro escr 234 Arist Lobo..... 28-8151
Silva Alvaro Marcos dr r 49 1º Eng Dentro.... 29-4714
Silva Alvina r 54 1º D Gerardo..... 23-2876
Silva Alzira r 12 1º Prç Arcos..... 22-3729
Silva Alzira Assumpção r 124 c 16 Ibituruna.. 28-8609
Silva Amador autom 81 Ev Veiga..... 22-0547
Silva Amalio dr r 27 Gomes Carneiro..... 27-1094
Silva Amanda r 91 Gonzaga Bastos..... 48-4770
Silva Amaral Alceu maj r 67 Desemb Izidro... 48-0422
Silva Amaro Mariano r 80 c 4 Maria Amalia.. 48-5219
Silva Ambrosina r 62 1º s 4 Riachuelo..... 22-9131
Silva Americo r 17 Prof Gabizo..... 28-7360
Silva Americo José r 384 1º Laranjeiras..... 25-2837
Silva Anacleto ferro 77 Gen Caldwell..... 24-5955
Silva André Augusto Nuno 128 1º Ev Veiga.... 22-3809
Silva Angenor r 57 2º Moraes Valle..... 22-3194
Silva Anna D r 497 C Bomfim..... 48-1884
Silva Analia r 351 c 6 24 Maio..... 29-3473
Silva Annibal Carvalho r 20 Triumpho..... 22-5731
Silva Antonia Alves r 46 Sampaio Ferraz..... 22-4627
Silva Antonieta M r 1 2º Th Ottoni..... 23-4187
Silva Antonietta r 152 4º Av Henrique Vallares 22-4967
Silva Antonietta Lopes r 48 Gust Sampaio.... 27-4221
Silva Antonio alfaiat 3 Senado..... 22-4340
Silva Antonio autom Uruguay..... 48-0347
Silva Antonio r 83 Gen Polydoro..... 26-1565
Silva Antonio r 10 Tv Fig Mello..... 28-5325
Silva Antonio 97 1º Cattete..... 25-4119
Silva Antonio r 76 1º S Christovão..... 22-4009
Silva Antonio A r 112A André Cavalcanti..... 22-7427
Silva Antonio Augusto r 97 Aurea..... 22-5703
Silva Antonio Augusto r 55 Prç Saenz Peña... 48-1572
Silva Antonio C r 26 Ferreira Araujo..... 28-8152
Silva Antonio Francisco r 214 Gen Caldwell... 24-4369
Silva Antonio G 95 1º Camerino..... 24-2116
Silva Antonio Francisco de Azevedo adv escr 39 2º s 1 1º Março 23-2976
Silva Antonio Gonçalves 358 Licinio Cardoso... 29-3205
Silva Antonio H r 105 2º Machado Coelho... 22-6637
Silva Antonio H carimbos 105 Gen Camara.... 23-4848
Silva Antonio J armz 136 Marq Valença..... 28-4484
Silva Antonio Joaquim r 21 Prç Belmonte..... 29-6685
Silva Antonio Leal r 101 Miguel Pereira..... 26-4177
Silva Antonio Loureiro quit 68 Visc Itauna.... 24-3981
Silva Antonio Machado r 138 Ld Sta Thereza.. 22-0386
Silva Antonio Manoel r 69 1º Rezende..... 22-2665
Silva Antonio Maria r 7 3º Tv Eurycles Mattos 25-3906
Silva Antonio P r 65 c 17 Alvaro Ramos..... 26-0835
Silva Antonio Pereira r 35 Fonseca Lima..... 28-1466
Silva Araujo Antonio r 95 Min Viveiros Castro.. 27-0931
Silva Araujo Armenia r 58 Delg Carvalho.... 28-5166
Silva Araujo Augusta r 54 Paulo Frontin..... 22-5815
Silva Araujo & C Carlos da
Escriptorio 22 2º Mercado..... 23-2509
Drogaria e Deposito 22 2º Mercado..... 23-4205
Fabrica 201 Paulo Araujo..... 29-1683
Silva Araujo & C Ltda
Escriptorio 15 1º 1º Março..... 23-3521
Pharmacia e Drogaria 13 1º Março..... 23-3705
Fabrica 376 Anna Nery..... 29-0539
Direcção Privativo 15 1º 1º Março..... 23-3651
Deposito 15 1º 1º Março..... 23-3411
Silva Araujo Carlos dr r 25 Urandy..... 26-1856
Silva Araujo Cicero dr r 225 Freo Eugenio.... 28-0845
Silva Araujo Filho Julio r 6 Av Julio Furtado.. 48-3829
Silva Araujo Franklin adv escr 5 5º Ourives... 22-2873
Silva Araujo Jayme r 134 Boa Vista..... 48-0678
Silva Araujo João r 102 Pontes Corrêa..... 48-0252
Silva Araujo Julia r 29 Salv Corrêa..... 27-3144
Silva Araujo Luiz vva r 145 Cosme Velho..... 25-1128
Silva Araujo Luiz r 289 Prof Gabizo..... 28-8315
Silva Araujo Odette r 45 Lucio Mendonça..... 28-9470
Silva Araujo Oscar mec cons 141 3º 7 Setembro 22-6489
Silva Araujo Oscar dr r 151 Sen Vergueiro..... 25-2434
Silva Archanjo Marques r 249 1º Itapirú..... 28-6591
Silva Archimedes r 170 Carvalho Souza..... 29-8302
Silva Areal & C marmoristas 106 Av Lima..... 24-4269
Silva Aristides r 152 Cel Rangel..... 29-0090
Silva Arlinda Siqueira r 46 3º Rezende..... 22-7567
Silva Armando filtros 139 Lavradio..... 22-6458
Silva Armando Carlos escr 94 1º s 6 7 Setembro 22-2732
Silva Armando F louças 283 Buenos Aires..... 24-0462
Silva Armando Hypolito r 68 2 Maio..... 29-4656
Silva Armando M r 65 Magalhães Couto..... 29-0609
Silva Armando de Mello r 155 Getulio..... 29-1473
Silva Arminda Ribeiro r 57 Ubald Amaral..... 22-3200
Silva Arnaldo J vva s 373 Av Maracanã..... 28-1773
Silva Asperola r 20 1º Th Ottoni..... 23-3489
Silva Astrogildo tte cel r 2 Estrella..... 28-9141
Silva Athanasio Loureiro maj r 131 C Baependy 25-2485
Silva Athayde Bernardino r 6 Prç Bandeira..... 28-0446
Silva Augusta r 64 Esteves Junior..... 25-2073
Silva Augusta Heloisa r 67 c 5 Siqueira Campos 27-4426
Silva Augusta N Machado r 12 1º Sá Ferreira.. 27-2113
Silva Augusto Eduardo gen r 45 Martins Penna.. 28-2323
Silva Augusto Lopes r 343 Prof Gabizo..... 28-1642
Silva Aurelio adv escr 42 2º s 210 Prç 15 Novembro 23-0293
Silva Aurelio dr r 19 1º D Pedrito..... 27-5100
Silva Avelino Lopes cabell 153 Bened Hyppolito 22-9521
Silva Aymoré r 16 Ambrosina..... 48-1659
Silva Azevedo vva dr r 94B 2º Copacabana..... 27-4028
Silva & Bahia fabr mov 69 Sen Pompeu..... 24-3840
Silva Barreira Albino r 48 Dr Joviniano..... 29-8319
Silva & Barreto grav 43 Av Gomes Freire..... 22-6894
Silva Barros Raymundo capt r 190 Prof Gabizo 28-0063
Silva Bastos Honorio açougue Merc Municipal lado ext 103/5 23-0301
Silva Bastos Honorio r 148/50 Carlos Vasconcellos 48-2210
Silva Beatriz Moreira r 79 Pires Almeida..... 25-3269
Silva Belmira r 49 c 1 S Freo Xavier..... 28-6373
Silva Belmiro r 211 Freo Eugenio..... 28-4586
Silva Bernardino Rebello r 24 Lucio Mendonça.. 28-3085
Silva Bertino Dutra comte r 40 Araujo Lima... 48-4286
Silva Boaventura metallurgia 87 Cajueiros..... 24-1806
Silva Braga & C couros 164 Senhor Passos.... 24-4510
Silva Braga João Damasceno r 243 c 16 S Clemente 26-2862
Silva Braga José gen r 333 Anna Nery..... 29-4086
Silva & C A oleos 38 Mossoró..... 29-2279
Silva & C Affonso couros 232 Gen Camara..... 24-3148
Silva & C Alvaro caixot 66 Misericordia..... 23-1146
Silva & C Aureo café 7 Av R Branco..... 23-2916
Silva & C Carlos V café Merc Munic r XII 100/4 23-0633
Silva & C Custodio mat 490 Cardoso Moraes.. 29-6154
Silva & C D A lenha 35 Affonso Cavalcanti.... 22-7891
Silva & C Diniz moveis 38 S Clemente..... 26-1333
Silva & C Ignacio armar 298 Av 28 Setembro.. 48-5611
Silva & C J M escr 51 Buenos Aires..... 23-0790
Silva & C José da serr mad 36 Carlos Seidl.. 28-0461
Silva & C José da pedreira c/britador 44 Corrêa Oliveira 48-3981
Silva & C Ltda José artigos viagens
Escriptorio 60 1º S Pedro..... 23-4738
Armazem 60 S Pedro..... 23-4655
Filial escr 3 1º Ourives..... 22-8698
Filial Varejo e Roupas 3 Ourives..... 22-9702
Silva & C Ltda Manoel P calç 108/10 S José 22-1062
Silva & C Ltda S escr 8 Eduardo Prado..... 28-7695
Silva C M calç 88 Prç Nações..... 29-6403
Silva & C Manoel Moreira carpint 51 Moncorvo Filho 24-0354
Silva & C Thomaz commissões 5 S Bento..... 23-1144
Silva Caetano vva dr r 424 24 Maio..... 29-0210
Silva & Caldeira carv 51 Leandro Martins..... 24-6506
Silva Campos Raul r 5 Tte Possolo..... 22-4290
Silva Candido Bernardino r 121 André Cavalcanti 22-6663
Silva Carlos da med cons 94 6º s 1 7 Setembro 22-1604
Silva Carlos da dr r 15 S Raphael..... 48-2973
Silva Carlos Bessa r 3 D Cecilia..... 28-1887
Silva Carlos Claudio vva dr r 148 Hadd Lobo.. 28-1792
Silva Carlos Emmanuel r 317 S Clemente..... 26-3025
Silva Carlos Emmanuel r 243 c 7 S Clemente 26-3186
Silva Carlos Moreira r 242 Redemptor..... 27-2581
Silva Carlos Moreira r 87 Annibal Mendonça. 27-5588
Silva Carlos Rebello r 83 c 6 Vol Patria..... 26-3513
Silva Carmerio Alves r 135 Garcia d'Avila..... 27-4557
Silva Carneiro & Pereira autom 123/5 Fr Caneca 22-8885
Silva Carolina r 204 Julio Carmo..... 22-8584
Silva Carvalho Firmino r 94 Theod Silva..... 48-1068
Silva Carvalho Francisco r 157 Bulhões Carvalho 27-2110
Silva Castiço & C mov 9 Fr Caneca..... 22-3976
Silva Castiço & C moveis 18 Hadd Lobo..... 22-8112
Silva Cecy Guarany r 465A 1º Av Paulo Frontin 28-8972
Silva Celestino adv escr 183 5º s 502 Av R Branco 22-6547
Silva Celina r 156 Riachuelo..... 22-8144
Silva Celina Barbosa r 87 1º Rezende..... 22-4232
Silva Celso r 145 Moraes Silva..... 28-4426
Silva & Cerqueira bomb 213 Arist Lobo..... 28-9492
Silva Cesar A r 160 12 Maio..... 27-1388
Silva & Cesario M calç 185 Th Ottoni..... 24-4606
Silva Cezar Cyrillo r 628 Barata Ribeiro..... 27-2439
Silva Christovão Ferraz pharm 128 Bernard Campos 29-3907
Silva Cincinato vva dr r 926 c 3 Copacabana.. 27-5848
Silva Coelho Adilia r 68 Cons Zenha..... 28-2664
Silva Coelho Mauricio P r 38 Rego Lopes.... 28-6117

Silva Conceição r 312 Av 28 Setembro..... 48-3942
Silva Conceição F r 232 Senado..... 22-9095
Silva Corrêa Maria Gloria r 446 B Torre..... 27-0642
Silva Costa r 533 c 5 Barata Ribeiro..... 27-2115
Silva Costa A da corretor
Escriptorio 49 Gen Camara..... 23-1127
Escriptorio 49 Gen Camara..... 23-0007
Escriptorio 49 Gen Camara..... 23-4058
Silva Costa A r 162 6º Ld Gloria..... 25-1211
Silva Costa Alarico corret
17 4º s 41 Buenos Aires 23-5294
Silva Costa Alarico corret
17 4º s 41 Buenos Aires 23-0177
Silva Costa & C ladrilhos 68 Fr Caneca..... 22-9258
Silva Costa Carlos dr r 79 Mar Pires Ferreira 25-2800
Silva Costa Deusinda r
152 3º Av Henr Valladares 22-8968
Silva Costa Eunice Appia r 173 Sorocaba..... 26-4349
Silva Costa Heitor r 180 Pr Flamengo..... 25-1495
Silva Costa José Joaquim r 90 Mar Bittencourt 29-1925
Silva Costa Laurentina r 27 C Leopoldina..... 28-8430
Silva Costa Lauro tte r 33 Delg Carvalho..... 28-8127
Silva Costa Maria Graças r 22 1º Bambina.... 26-3850
Silva Costa Paulo eng archit
7 18º s 1816 Prç Mauá 23-5064
Silva Couto Ivo r 20 Umary..... 25-1572
Silva & Crespo marc 36 Pinto Figueiredo..... 48-4214
Silva Cruz Antonia armz 386 S Christovão..... 28-5821
Silva Cunha Antonio borracheiro 75 Camerino... 24-2201
Silva Cunha R barb 309 Av 28 Setembro..... 48-5124
Silva Daimo dr 112 Affonso Penna..... 28-3126
Silva Danilo r 155 S Januario..... 28-4957
Silva Dario dr r 26 Cardoso..... 29-2353
Silva Dario C r 5 Visc Sta Isabel..... 48-3828
Silva David Almeida quit 176 Paraguay..... 29-4898
Silva Delphim Carlos dr r 80 Pinh Machado... 25-0483
Silva Deodora Mendes r 18 2º Mach Coelho.... 22-9034
Silva Diamantino r 29 D Cantilda..... 29-6363
Silva Dias Aurora Gonçalves r
35 Ferreira Vianna 25-4071
Silva Dias Vicente dent gab 48 1º Republ Perú 22-2687
Silva Dina r 27 1º Almte Balthazar..... 25-3661
Silva Dinorah E r 112 Mar Trompowsky..... 48-2019
Silva Diogo Costa off 73 Miguel Frias..... 22-7858
Silva Dionysio Manoel carpint 36 Rodrigo Brito 26-2884
Silva Domingos r 309 Dr Noguehi..... 29-6115
Silva Domingos r 665 Barata Ribeiro..... 27-1255
Silva Domingos José r 3 Prof Gabizo..... 28-1730
Silva Domingos O r 68 Marq Olinda..... 26-3264
Silva Domingues moveis 104 3º Av R Branco.. 22-4466
Silva Dora F r 24 Muniz Barreto..... 26-1885
Silva & Dourado moveis 54 S José..... 22-7555
Silva Dulce r 28 Theot Regadas..... 22-1679
Silva Dulce r 81 Senado..... 22-9355
Silva Durval comm 7 Pedro Rodrigues..... 24-0140
Silva E C da Fonseca dr r 15 Adolpho Motta.. 28-2109
Silva Edelvira Euphrosina r 253 Gen Bruce..... 28-4810
Silva Edgard offic grav 63 1º Carioca..... 22-1400
Silva Eduardo r 32 S Christovão..... 22-3571
Silva Eduardo José r 16 Tv Paz..... 28-0493
Silva Eduino Pereira r 139 c 44 S Clemente.... 26-0154
Silva Emilia Jesus r 8 2º 1º Março..... 23-0799
Silva Emilio armador 140 1º S Pedro..... 23-5661
Silva Enéas eng archit escr
33/7 15º s 1509 Alvaro Alvim 22-9728
Silva Enéas dr r 100 Otto Simon..... 27-4147
Silva Epitacio Timbaúba r 264 Pr Flamengo... 25-4973
Silva Ernani r 226 Maria Antonia..... 29-2649
Silva Ernani r 19A Bolivia..... 29-0499
Silva Ernani Caetano r 51 1º Bella..... 28-4838
Silva Ernestina colleteira 88 1º s 3 7 Setembro 22-2855
Silva Ernesto A G r 176 Maj Avila..... 28-3642
Silva Ernesto Alves joalh 97 Ledo..... 24-6517
Silva & Espirito escr 16 Sant'Anna..... 24-5042
Silva Eugenio r 29 4º Cand Mendes..... 25-3192
Silva Eurico Leoncio r 8 2º Cardoso Marinho.. 24-3288
Silva Eurydice r 58A 1º Carlos Carvalho..... 22-1568
Silva F tanoeiros 43 S Frco Prainha..... 24-5046
Silva F r 149 Av Paula Souza..... 28-8807
Silva F G r 40 Mar Joffre..... 48-5852
Silva F H electr 530 Sen Euzebio..... 24-0690
Silva F Severino r 85 c 2 C Bomfim..... 28-4175
Silva Farias & C Ltda commissões 65 Rosario.. 23-3793
Silva Faro A Netto gen r 299 Gen Canabarro.. 28-1032
Silva Felicio Francisco r 120 Prç Mar Deodoro 28-0494
Silva & Fernandes Abilio carp 267 Vol Patria.. 26-3691
Silva Fernandes José Eduardo r 265 Redemptor 27-3542
Silva Ferreira Avelino r 93 Maxwell..... 48-2852
Silva Ferreira & Filho papel 109 Gen Camara.. 24-6552
Silva Ferreira Filho Manoel r
33 Salvador Mendonça 28-6071
Silva Ferreira Francisco r 47 Cel Cabrita..... 28-0375
Silva Ferreira & Irmão armz 44 Cel Brandão.. 28-9376
Silva Ferreira Laura vva r 23 Domicio Gama.... 28-2102
Silva Filho João Pinheiro r 115 Hadd Lobo.... 28-7673
Silva & Filhos Arthur cimento 181 S Pedro.... 24-5998
Silva Firmo Antonio r 32 Alvares Cabral..... 29-1643
Silva Florentino Rodrigues r
23A Tv Alice Figueiredo 29-1967
Silva Fontes J R comm 90 Candelaria..... 23-2986
Silva Francisca Carolina r 335 Villela Tavares.. 29-0714
Silva Francisca Maria r 3 1º Prç Vieira Souto 22-3313
Silva Francisco r 36 Inhangá..... 27-4383
Silva Francisco moveis 87 Siqueira Campos.... 27-3766
Silva Francisco Antonio r 56 Moura Brasil..... 25-4585
Silva Francisco Costa rest 26/30 Sen Dantas.. 22-2783
Silva Francisco Lourenço Barros r
17 1º Av Gomes Freire 22-4711
Silva Francisco Xavier pensão 80 Mattoso..... 28-0827
Silva & Franco Vicente bomb 250 C Bomfim.. 28-4651
Silva Frank r 55 c 7 Toneleros..... 27-1559
Silva Frank A r 21 Projectada..... 27-2375

Silva Franklin r 57 C Bomfim..... 28-7730
Silva Franklin r 54 1º Senado..... 22-9487
Silva Frederico mad e mat 133 Costa..... 24-3940
Silva Freitas Luiz carv 153 Sen Alencar..... 28-1072
Silva Gabriel despach 345 1º s 1 S Pedro.... 24-6366
Silva & Galliza armar 112A 7 Setembro..... 22-9165
Silva Gaspar Caetano r 49 Copacabana..... 27-1450
Silva Getulio r 171 Dr Sattamini..... 28-8488
Silva Getulio José dr r 234 7º Av Mem Sá..... 22-5755
Silva Gil Augusto dr r 70 9º Passeio..... 22-8005
Silva Gilberto Stepple comte r 24 Prof Gabizo.. 28-0639
Silva Gloria Fernandes r 25 Frco Muratori..... 22-4586
Silva Godofredo r 733 Uranos..... 29-6490
Silva Gomes & C escr 42 Lg S Francisco..... 22-6104
Silva Gomes & C armz 42 Lg S Francisco..... 22-0768
Silva Gomes & C armz 42 Lg S Francisco..... 22-9112
Silva Gomes Dionysio r 404 B Itapagipe..... 28-0068
Silva Gomes J r 62 C Irajá..... 26-1979
Silva Gomes João r 61 Campos Paz..... 28-5717
Silva Gomes Juvencio dr r 7 8º Pedro I..... 22-5817
Silva Gonçalves A r 12 Bispo..... 28-5490
Silva Guimarães Alfredo r 23 Moreira Sampaio. 29-0543
Silva Gustavo r 284 José Hygino..... 48-1164
Silva Gustavo G S r 88 2º Pr Flamengo..... 25-3128
Silva Haydée r 45 c 4 Ferreira Vianna..... 25-1459
Silva Heitor r 912 6º Copacabana..... 27-3326
Silva Heitor Machado dr r 42 Anna Nery..... 28-9266
Silva Heitor Pinto pint 188 S Pedro..... 24-0330
Silva Helio dr r 15 2º Haritoff..... 27-2077
Silva Henrique Caetano r 68 Campos Salles..... 28-6470
Silva Henrique Domingos tanoeiros 38 Livramento 24-6739
Silva Henrique de Oliveira r 223 Aquidaban... 29-0313
Silva Hercilia Paiva r 90 Sta Sophia..... 28-7199
Silva Herminio Malheiro Fernandes r
258 Av S Sebastião 26-2792
Silva Hildebrando Rebello r 48 Prof Valladares. 48-1193
Silva Hildegardo Magno r 805 24 Maio..... 29-3455
Silva Homero M despach
85 5º s 25/7 1º Março 23-2958
Silva Horacio Claudio comm escr 191 Th Ottoni 24-6863
Silva Hugo M Corrêa dent
19 3º s 21 Prç Floriano 22-0228
Silva I Nunes r 84 Laranjeiras..... 25-3407
Silva Ilidio joias 68 Ledo..... 24-0811
Silva Ilka Avila 80 Sen Vergueiro..... 25-0519
Silva Ilka Avila r 79 Sen Vergueiro..... 25-2683
Silva Inah r 61 Paul Redfern..... 27-3902
Silva Innocencia Rosa r 10 1º Rezende..... 22-8097
Silva Isaac Raymundo r 133 Araujo Leitão..... 29-4840
Silva Isaura Alves r 75 2º Prç Tiradentes..... 22-3505
Silva Isaura Conceição r 217 1º 7 Setembro.... 22-4597
Silva Isnardo Martins r 295 Capt Menezes..... 29-8252
Silva J r 38 Izidro Figueiredo..... 48-3415
Silva J r 46 c 7 B Itapagipe..... 28-5679
Silva J dep ferro 277 Pedro Alves..... 24-4938
Silva J A r 381 Itapirú..... 28-4708
Silva J Baptista calç 55 Prç Floriano..... 22-9772
Silva J C bomb 205 Th Ottoni..... 24-4817
Silva J F molduras 114 S Christovão..... 28-1350
Silva J I Macedo typogr 63 Av Gomes Freire.. 22-5585
Silva J M r 91 Bulhões Carvalho..... 27-3675
Silva J M Pereira r 47 c 29 Lucio Mendonça.. 28-7628
Silva J Moreira saccos 293 Sacc Cabral..... 24-3819
Silva J Rodrigues coleh mov 179 Visc Itauna... 24-5767
Silva J Rodrigues r 91 Pedro Americo..... 25-2978
Silva Jacintha Fonseca r 70 2º S José..... 22-6844
Silva Jardim Alcides dr r 228 Bispo..... 28-8429
Silva Jardim Alencar adv escr
97 1º s 1 7 Setembro 22-2511
Silva Jardim Alencar dr r 228 Bispo..... 28-8429
Silva Jardim Jorge Carvalho r
22 2º Prç Bandeira 28-9480
Silva & Jardim Ltda vidrac 328 Cattete..... 25-0345
Silva Jayme r 31 1º Beco Ferreiros..... 23-5284
Silva Jeronimo Corrêa camis 20A Av Mem Sá.. 22-3612
Silva João r 518A Av Maracanã..... 28-4537
Silva João r 864 S Frco Xavier..... 29-3379
Silva João Alves r 38 Estrella..... 28-6139
Silva João Antonio r 108 c 8 Sen Furtado..... 28-7459
Silva João Augusto r 98 Affonso Penna..... 28-7105
Silva João Augusto r A1 c 3 Theod Silva..... 48-4470
Silva João Augusto Alves r 43 S Frco Xavier... 28-3239
Silva João Baptista r 11 Lino Teixeira..... 29-2765
Silva João Dominguez r 133 Sta Clara..... 27-1592
Silva João Francisco marcen 42 Leandro Martins 24-4084
Silva João Ignacio cel r 186 B Mesquita..... 28-1191
Silva João Ildefonso r 26 Gen Glycerio..... 25-2981
Silva João Monteiro r 12 Vista Alegre..... 22-8528
Silva João Pestana r 47 Paulo Barreto..... 26-3365
Silva João Severino r 519 C Bomfim..... 48-2688
Silva João Tavares ponto autom Otto Simon.... 27-1265
Silva Joaquim carpint 51 Affonso Cavalcanti.... 22-7549
Silva Joaquim Barboza Oliveira r
77 Rocha Miranda 48-1433
Silva Joaquim Domingues r 54 Menges Tavares.. 48-4409
Silva Joaquim Mariano r 96 Lins Vasconcellos.. 29-4938
Silva Joaquim Pereira r 125A 2º Andradas.... 24-3564
Silva Joaquim Teixeira r 6 Corrêa Oliveira..... 48-4872
Silva Joaquim Valente r 71 Paula Freitas..... 27-3062
Silva Jocelyn r 49 D Minervina..... 22-6162
Silva Jomar adv escr 19 3º Buenos Aires..... 23-4709
Silva Jorge Luiz r 431 c 15 Vol Patria..... 26-4224
Silva Jorge Mario r 68 c 15 Gen Bellegarde.... 29-0914
Silva Jorge Ribeiro Gonçalves r 76 Pires Almeida 25-1994
Silva José carpint 8 Tv S Domingos..... 24-2392
Silva José commodos 68 1º Fr Caneca..... 22-9414
Silva José café 59 Passagem..... 26-1949
Silva José r 29 1º Relação..... 22-7357
Silva José r 287 c 2 Visc Itauna..... 22-2251
Silva José r 115 Assumpção..... 26-0372
Silva José r 110 Pereira Silva..... 25-4598
Silva José Americo Pinto r 59 Joaquim Nabuco 27-2087

Silva José Antonio r 184 Maria Luiza..... 29-3991
Silva José Antonio r 71 1º Cattete..... 25-4352
Silva José Bastos r 74 Gratidão..... 48-4005
Silva José Ernesto r 315 S Christovão..... 28-2162
Silva José F comte r 109 Djalma Ulrich..... 27-6278
Silva José Fernandes r 14 Mesquita Junior..... 24-0222
Silva José Fernandes r 44 2 Dezembro..... 25-1432
Silva José Jacyntho r 149 Caruarú..... 48-4092
Silva José Joaquim ferro dep 10 Pedro Alves.... 24-6449
Silva José Joaquim commodos 285 Hadd Lobo.. 28-3715
Silva José M constr 36 Lavradio..... 22-3038
Silva José Machado Azevedo r 98 S Frco Xavier 28-4782
Silva José Maria r 25 c 28 Assis Bueno..... 26-3827
Silva José Paulo r 260A Prof Gabizo..... 28-7710
Silva José Pedro 44 1º S Christovão..... 22-9270
Silva José Pereira açougue 66 Nicaragua..... 29-6763
Silva José Rezende dr r 108 Redemptor..... 27-1029
Silva José Rezende r 31 Tv Santos Rodrigues.. 22-1228
Silva José Rosa r 12 Progresso..... 22-8028
Silva José Santiago r 62 3º Av Rainha Elisabeth 27-2231
Silva José Theodulo eng archit
19 9º s 3 Gen Camara 23-3371
Silva Julia L A r 520 C Bomfim..... 48-3528
Silva Julio calç 234/6 Gen Camara..... 24-1420
Silva Julio Dias alfaiat 223 Sen Pompeu..... 24-4092
Silva Julio Fernandes r 17 B Ubá..... 28-2735
Silva Julio Jacques r 242 c 13 C Bomfim.... 28-7232
Silva Julio Magno r 22 Urbano Santos..... 26-2879
Silva Junior Adriano r 22 D Elisa..... 48-4613
Silva Junior Affonso r 84 Joaq Nabuco..... 27-3964
Silva Junior Antonio Sergio r 131 Sá Ferreira.. 27-2865
Silva Junior Francisco José gen r 87 Souza Lima 27-5422
Silva Junior Joaquim Olegario r 39 João Alfredo 48-1938
Silva Junior José B r 177 Bispo..... 28-1059
Silva Junior José Victorino vva r 106 Cruz Souza 29-2610
Silva Jor Marcello dr r 111 Garcia Redondo.... 29-2573
Silva Junior Nephtaly Pereira r 55 Ant Salema.. 48-3052
Silva Junior Vicente Gomes corret
7 15º s 1508 Prç Mauá 23-2824
Silva Junior Vicente Gomes corret
7 15º s 1508/9 Prç Mauá 23-5752
Silva Junior Vicente Gomes corret
7 15º s 1520 Prç Mauá 23-5569
Silva Junior Vicente Gomes r
28 c 4 Dom Ferreira 27-0866
Silva L r 178 c 4 Bento Lisboa..... 25-4066
Silva L F r 2208 Av Epitacio Pessoa..... 26-4436
Silva L Souza r 96 Araujo Leitão..... 29-1091
Silva Laranja José r 53 B Torre..... 27-4266
Silva Laranjeira Francisco armz
62 Dr Ferreira Araujo 28-2364
Silva Laura r 58 Alexandre Ferreira..... 26-0126
Silva Laura Elisiario r 68 Sorocaba..... 26-1114
Silva Laura Pontes r 209 Av 28 Setembro..... 48-4460
Silva Laura Ribeiro r 266 c 6 Maxwell..... 48-0522
Silva Laura Souza r 25 Cons Josino..... 22-4483
Silva Leal & C Ltda faz 71 1º Andradas..... 24-0062
Silva Leal M C r 116 Pr Flamengo..... 25-0756
Silva Leão r 356 Pr Flamengo..... 25-1887
Silva Leite Camillo r 28 D Romana..... 29-0978
Silva Leite Jorge r 14 Odilio Bacellar..... 26-2741
Silva Leite Lucio r 265 Torres Homem..... 48-4600
Silva Leite & Oliveira armz 23 Assis Bueno.... 26-2728
Silva Leite Rosa café 47 Mercado..... 23-0538
Silva Leo Torres r 120 Constante Ramos..... 27-1938
Silva Leonidas r 337A Theod Silva..... 48-5282
Silva Leopoldino L r 97 D Zulmira..... 48-0973
Silva Lia r 58 1º Paulo Frontin..... 22-2854
Silva Liberato & C laborat 137 Livramento..... 24-4379
Silva Lima A dr r 42 Prç Eugenio Jardim.... 27-3590
Silva Lima Arthur José dr r 68 Uruguay..... 48-0500
Silva Lima M M adv escr
111 2º s 208 Av R Branco 23-2963
Silva Lima Newton dr r 243 c 22 S Clemente.. 26-3141
Silva Linda Thomaz vva r 313 Riachuelo..... 22-9507
Silva Linneu dr r 73 Julio Castilhos..... 27-6462
Silva Lino Luiz r 73 1º Arist Lobo..... 22-0460
Silva Lucia de Azevedo r
209 Av Rainha Elizabeth 27-6500
Silva Luiz couros 141 Reg Feijó..... 24-6182
Silva Luiz dent cons 229 1º Alfandega..... 24-0680
Silva Luiz 102 1º Av Mem Sá..... 22-4077
Silva Luiz Dias 77 Araujo Lima..... 48-5832
Silva Luiz Francisco r 120 1º Sta Luzia..... 22-9089
Silva Luiz Pereira r 33 Oliveira Silva..... 48-3303
Silva Luiz Pio dr r 48 Visc Figueiredo..... 28-9491
Silva Lydia r 97 Corrêa Dutra..... 25-1326
Silva Lydia Carvalho r 22 S Frco Xavier..... 28-2517
Silva M marcenaria 119 Mach Coelho..... 22-8503
Silva M G V r 40 Paulo Frontin..... 22-7264
Silva Magalhães & C ferrag 76 Buenos Aires... 23-4716
Silva Magalhães & C ferrag 76 Buenos Aires... 23-5730
Silva Manassés Messias alfaiat 85 S Clemente.. 26-2977
Silva Manoel café 127 8 Dezembro..... 28-0697
Silva Manoel café 133 Pernambuco..... 29-1744
Silva Manoel r 101 Clarimundo Mello..... 29-0321
Silva Manoel r 53 Felippe Camarão..... 48-3277
Silva Manoel r 48A 2º Carlos Carvalho..... 22-6030
Silva Manoel r 591 S Frco Xavier..... 48-3757
Silva Manoel Augusto dr r 178 Justiniano Rocha 48-4703
Silva Manoel Cardoso r 12 Estacio Sá..... 22-9793
Silva Manoel Carlos r 112 Sampaio Vianna.... 28-1408
Silva Manoel Carneiro dr r 192 Vol Patria..... 26-2700
Silva Manoel Domingues r 104 Araujo Lima.... 48-0654
Silva Manoel Ferreira r 756 Av Paulo Frontin.. 28-1372
Silva Manoel Herculano r 195A Leopoldo..... 48-2027
Silva Manoel J Brasil r 114 Prç Mar Deodoro.. 28-1665
Silva Manoel Joaquim 101 Mattoso..... 28-5995
Silva Manoel M P r 64 Bom Pastor..... 48-4013
Silva Manoel Pereira med cons
63 1º Republ Perú 22-7019
Silva Manoel Soares r 75 1º Marq Abrantes.... 25-4450
Silva Manoel Thomaz r 256 S Pedro..... 24-0414

— MUITA —
— CAUTELA! —
Só acceite o MELHOR desinfectante domestico
C R U Z W A L D I N A
INDISPENSAVEL NAS LAVAGENS DE CASA E NOS RALOS, PIAS, PRIVADAS, ESCARRADEIRAS, SARGETAS, ETC.

Silva Manoel Vaz r 10A Plinio Oliveira..... 29-6386
Silva Manoel Vieira offic ourives
22 1º s 1 Av Passos 22-5531
Silva Marcellino Francisco r 23 Sta Maria..... 22-6747
Silva Margarida M r 94 Gen Roca..... 48-1352
Silva Maria r 58 Av Gomes Freire..... 22-6956
Silva Maria r 46 1º Visc Maranguape..... 22-4766
Silva Maria r 78 1º B Torre..... 27-3921
Silva Maria r 384 Riachuelo..... 22-4119
Silva Maria Antonia r 209 1º Alfandega..... 24-0016
Silva Maria B Lourenço r 510 C Bomfim..... 48-3628
Silva Maria Conceição r 42 Lacerda Coutinho.. 27-5715
Silva Maria Henriqueta r 38 Alvaro Chaves..... 25-3940
Silva Maria Lourdes r 30 Cons Barros..... 28-5971
Silva Maria Luiza r 9 1º Costa..... 24-5070
Silva Maria M r Cattete..... 25-3339
Silva Maria Moreira r 269 1º Alfandega..... 24-1502
Silva Maria Pacheco r 100 Sta Luiza..... 48-1710
Silva Mario padre r 60 c 12 Humaytá..... 26-1095
Silva Mario r 62 Alzira Brandão..... 28-0535
Silva Mario r 98 Sá Vianna..... 48-3048
Silva Mario A G r 90 Araujo Lima..... 48-5598
Silva Mario Alves r 63 Paulino Fernandes.... 26-3174
Silva Mario Ferreira r 353 c 5 Cons Mayrink.. 29-2792
Silva Mario Henrique r 45 Alzira Brandão..... 28-3067
Silva Mario Veiga r 170 Av Rainha Elisabeth.. 27-4246
Silva Mariz José r 18 Tv Eurycles Mattos..... 25-4675
Silva Marques Felismina 186 Julio Carmo..... 22-9524
Silva Marques Manoel r 187 1º Buenos Aires.. 24-5424
Silva Mathias r 212 S Frco Xavier..... 28-4724
Silva Mattos & C alfaiat 164 2º s 6/7 Ouvidor 22-8666
Silva Maura Venancio r 212 1º Alfandega..... 24-1815
Silva Meira José r 24 Torres Oliveira..... 29-2611
Silva Mello dent gab 1/5 1º s 111 Lg Carioca 22-0206
Silva Mello dr r 40 Sto Alfredo..... 22-6768
Silva Mello A med 17 1º Republ Perú..... 23-2892
Silva Mello A dr r 226 Cosme Velho..... 25-3936
Silva Mello & C herva matte 172 Gen Camara.. 24-2289
Silva Mello Filho Horacio r 2983 Av Suburbana 29-1298
Silva Mello Romualdo r 314 6º Pr Flamengo... 25-1857
Silva Michaela r 29 Justino Souza..... 48-4549
Silva Miguel alfaiat 18 1º s 4/5 Rodr Silva.. 22-5758
Silva Militão Gonçalves armz
481 Estr Mons Felix 29-8073
Silva Minas José r 15 Bandeirantes..... 28-0761
Silva Miranda A J 420 Hadd Lobo..... 28-5140
Silva Moacir dr r 37 Visc S Vicente..... 48-1654
Silva Moacyr T dr r 200 c 3 José Hygino.... 48-2926
Silva Moutinho & Irmão carpint
44 Alvaro Miranda 29-3643
Silva Nair Alves r 57 Pereira Siqueira..... 28-8667
Silva Nazareth Candido r 54 André Cavalcanti. 22-6818
Silva Nelson adv escr 49 1º Alfandega..... 23-3771
Silva Nelson Abilio r 10 Figueira..... 29-4176
Silva Netto João Manoel r 180 Visc Caravellas.. 26-4493
Silva Neves Arthur med cons 104 1º Av Passos 24-2760
Silva Neves Arthur dr r 92 Senhor Mattosinhos 22-8396
Silva Newton r 372 Av Pedro II..... 28-2766
Silva Nicia mme r 611 C Bomfim..... 48-0817
Silva Nilo Candido r 35 Corrêa Vasques..... 22-4664
Silva Noemia Pereira r 307 Itapirú..... 28-7658
Silva Norberto Carlos r 105 Prof Gabizo..... 28-9225
Silva Nunes & C comest 70 Gen Gurjão..... 28-5319
Silva Octacilio Augusto dr r 353 Prof Gabizo.. 28-3261
Silva Octavio papeis pintados 60 Ourives..... 23-0922
Silva Octavio r 149 Gen Camara..... 23-4008
Silva Octavio r 79 Wenceslau..... 29-1456
Silva Octavio r 197 Bom Pastor..... 48-3994
Silva Octavio Nascimento r 164 Siq Campos.... 27-4492
Silva Odette r 196 Paysandú..... 25-3830
Silva Odyr Wildt escr 169 Alfandega..... 24-1987
Silva & Oliveira Braz fabr 114 Invalidos..... 22-0334
Silva Oliveira & C armz 178 Gen Polydoro..... 26-3891
Silva Oliveira C F 60 Corrêa Dutra..... 25-0896
Silva Oliveira Christina F r
474A Av Vieira Souto 27-6506
Silva e Oliveira Esther r 31 B Pirassinunga.... 48-0526
Silva Oliveira Jorge r 50 Prof Abelardo Lobo.. 26-1613
Silva Oliveira Margarida r 77 1º Rezende..... 22-6032
Silva Oliveira Maria José r 128 1º Ant Basilio 48-2399
Silva Oliveira Mario navios Av Rodr Alves..... 24-6744
Silva Oliveira Mario r 39 Valparaizo..... 28-6847
Silva Olivia Augusta r 156 Mattoso..... 28-4967
Silva Olympio r 1132 1º C Bomfim..... 48-0290
Silva Ondina part 342 Fr Caneca..... 22-0113
Silva Orlando Carlos adv escr
94 1º s 6 7 Setembro 22-2732
Silva Orsina r 31 S Manoel..... 26-1599
Silva Osmany Coelho dr r 137 Azevedo Lima.. 27-6604
Silva Oswaldo Pereira dr r 584 S Christovão.. 28-4373
Silva Oswaldo Pereira r 190 Eng Dentro..... 29-2358
Silva Pacheco Elita r 74 c 7 D Delphina..... 48-4084
Silva Pamplona M E r 42 Corcovado..... 26-0894
Silva Parreiras & C Ltda comm 65 Gen Camara 23-2692
Silva Passos H r 38 Mach Coelho..... 22-9320
Silva Paulino r 63 Gen Canabarro..... 28-6758
Silva Paulo Athayde r 13 Esteves Junior..... 25-2059
Silva Paulo Clineo med cons
98 7º s 74 Republ Perú 22-9796
Silva Paulo Clineo dr r 40 Ypiranga..... 25-1050
Silva Pedro Antão Ferreira r 82 Miguel Rezende 22-1362
Silva Pedro Epephanio r 54 Amaral..... 48-4935
Silva Pedro Tygna r 355 Lins Vasconcellos..... 29-0599
Silva Pedroza & C rolhas 78/80 Misericordia... 23-1512
Silva Pedroza & C fabr rolhas
32 Sen Bernardo Monteiro 28-3871
Silva Pereira dr r 85 B Lucena..... 26-1900
Silva Pereira Eurico adv escr
30 1º Lg José Clemente 22-5732
Silva Pereira Eurico r 123 Campos Paz..... 28-4452
Silva Pereira José cel r 44 Ibituruna..... 28-8377
Silva Pereira L med r 388 Av Paulo Frontin.. 28-4356
Silva Pereira Laura r 41 David Campista..... 26-0682
Silva Pereira Luiz r 113 1º Sen Pompeu..... 24-4214
Silva Pereira Rosalina r 118 19 Fevereiro..... 26-4466
Silva Pery r 22 José Hygino..... 48-0934
Silva Pessoa José vva gen r 31 Leite Leal..... 25-2979
Silva Philomena r 85 Pinh Guimarães..... 26-0438
Silva Pinto Americo dr r 28 Prof Alfredo Gomes 26-0374
Silva Pinto & Duarte leiteria 32A Mattoso..... 28-3473
Silva Pinto João Corrêa capt r
84 2ª casa Felippe Camarão 48-0471

Silva Pires Paulo r 19 Garibaldi..... 48-1557
Silva Polly r 71 1º Lavradio..... 22-2658
Silva Porcina r 44 Corrêa Dutra..... 25-1094
Silva Porto cel r 452 Av Paulo Frontin..... 28-0385
Silva Porto Arlindo r 41 c 2 America..... 24-0351
Silva Porto Heloiza Pollo r 33 C Irajá..... 26-3435
Silva Praça Annibal r 57 Sylvio Romero..... 22-6334
Silva Praça Viriato electr 118 Conceição..... 24-3187
Silva Prado maj r 99 D Zulmira..... 48-0475
Silva Prado Carlos mme r 114/8 8º Copacabana 27-0734
Silva Praxedes Theodulo gen r 261 Visc Pirajá 27-4304
Silva R r 27 10º Alvaro Alvim..... 22-4919
Silva Ramos Antonio refin assucar 152 Lavradio 22-3593
Silva Ramos J J vva dr r 508 S Clemente..... 26-0528
Silva Ramos J Lourenço r 208 Marq S Vicente. 27-1035
Silva Raymundo Democrito r 40 Salv Pires.... 29-0702
Silva Rego Olavo escr 255 4º Av R Branco.... 22-4013
Silva Rego Oswaldo r 100 Pr Flamengo..... 25-2760
Silva Reis F A r 293 c 8 Toneleros..... 27-2786
Silva Ribeiro Junior Theodoro r 32 Laranjeiras. 25-1349
Silva Rio & C comm
69/77 3º s 8 Av R Branco 23-1326
Silva Rio & C dep 43 Acre..... 23-4770
Silva & Rios J torneiro 209A Visc Itauna..... 24-4878
Silva Rita de Andrade r 366 C Bomfim..... 48-4033
Silva Rocha Anizio r 25 Pontes Corrêa..... 48-2371
Silva Rocha Lais r 8 1º Constituição..... 22-0719
Silva Rodolpho D vva r 4 3º C Baependy..... 25-5052
Silva Rodrigo vva r 370 Pr Botafogo..... 26-3504
Silva Rodrigo r 38 Estacio Sá..... 22-3558
Silva Rodrigues M H r 139 c 80 S Clemente.. 26-2217
Silva Rosa r 30 1º Tte Possolo..... 22-3379
Silva Rosa Junior Maria dr r 85 Campos Paz.. 28-4852
Silva Rosalvo Mariano r 25 Oriente..... 22-6404
Silva Rosas Antonio Guedes r 31 Octavio Kelly 48-3117
Silva Rubem M dent gab 94 3º s 1 7 Setembro 22-0360
Silva Rubem M 15 Otto Alencar..... 28-4229
Silva Rubem M r 108 Visc Itamaraty..... 28-6472
Silva Ruy Pereira r 47 B Itamby..... 26-0239
Silva S Villas Bôas r 65 Mar Aguiar..... 28-3906
Silva Salvador r 36 Pareto..... 28-7337
Silva & Sampaio armz 221 B Torre..... 27-0504
Silva Sampaio & C 108 Alfandega..... 23-5628
Silva Santos A moveis 41 Sen Dantas..... 22-4660
Silva Santos J P r 174 12 Maio..... 27-0314
Silva Santos Luiz Antonio dr r 541 Laranjeiras 25-3138
Silva Santos Octavio r 144 Sta Clara..... 27-0770
Silva Sara r 60 c 12 Humaytá..... 26-1095
Silva Sarah Lopes r 62 2º Quitanda..... 23-0952
Silva & Sarthou pneumaticos 5 Miguel Frias... 22-1624
Silva Sebastião José r 134 2 Fevereiro..... 29-1981
Silva Serafim carpint 187 Vol Patria..... 26-4360
Silva Severino dr r 217 c 17 Hadd Lobo..... 28-8404
Silva & Silva Ltda comm
305 3º s 308 Av Presid Wilson 22-5777
Silva Silveira Fernanda r 9 Tv Victor Emmanuel 28-1560
Silva Silvino Vieira r 188 Vva Claudio..... 29-1094
Silva Simões Henrique mad mat
92/4 Mar Sapucahy 24-2820
Silva Simões Joaquim r 33 José Clemente..... 28-2516
Silva Sylvio dr r 34 Roberto Silva..... 29-6418
Silva Sylvio r 31 Mineira..... 28-8904
Silva Soares & C J caixas papelão
121 Visc Gavea 24-1803
Silva Sobrinho Joaquim r 225 Paula Brito..... 48-5310
Silva Souto Gerson Pinto dr r 78 Mearim..... 48-3995
Silva Souza Manoel r 130 2º Av Paulo Frontin 28-2391
Silva Tancredo Faustino maj r 32 Rego Lopes.. 28-1790
Silva Tavares Pedro r 66A c 10 José Hygino... 48-2874
Silva Telemaco r 29 5º Cand Mendes..... 25-4043
Silva Telles vva gen r 73 Demetrio Ribeiro.... 26-0298
Silva Telles Mauricio A r 120 Alberto Campos. 27-2985
Silva Thomaz r 43B Dias Barros..... 22-3618
Silva Thomaz G Alves r 12 Carlos Costa..... 29-4190
Silva V Benicio r 123 Paysandú..... 25-1655
Silva Valbruna Pereira r 30 Diniz Cordeiro.... 26-3282
Silva Valle Carlos r 82 c 4 Demetrio Ribeiro.. 26-4271
Silva Veiga Luiz dr r 87 Barata Ribeiro..... 27-2469
Silva Velho Maria Isabel r 83 c 3 Vol Patria 26-0864
Silva Victor Claudio r 151 Bolivar..... 27-4962
Silva Vieira & C Ltda laborat 370 Anna Nery.. 29-3693
Silva Virgilio r 57A Hermenegildo Barros..... 25-3575
Silva Virgilio r 89 Borja Reis..... 29-1986
Silva Virgilio Claudio r 61 Cand Mendes..... 25-3951
Silva Waldemar Claudionor r 6 Nogueira Gama.. 28-9774
Silva Walter r 136 3º Rosario..... 23-1183
Silva Yolanda r 214 Invalidos..... 22-5739
Silva Yolanda r 74 Buarque Macedo..... 25-1620
Silva Zara r 38 c 1 Capt Salomão..... 26-3912
Silva Zaire dr r 62 Mauá..... 22-4787
Silva Zeferino José café 86 Visc Gavea..... 24-4592
Silva Zelia Costa Anjos r 125 c 7 Mello Souza 28-3526
Silva Zeno adv escr 60 1º s 3 Republ Perú.... 22-1520
Silva Zoraida Caldas vva r 90 S Frco Xavier... 28-6216
Silva Zozimo Lopes autom C Lage..... 22-7293
Silva Zozimo R r 227 Av Pedro II..... 28-6490
Silva Zuleika Baptista r 188 1º Av Salv Sá... 22-9499
Silvado Americo almte r 98 Ibituruna..... 28-0509
Silvado Jaime vva dr r 18 Souza Lima..... 27-2067
Silvares Alberto r 341 Visc Sta Isabel..... 48-1837
Silveira A G chap 8 Frederico Meyer..... 29-3406
Silveira A L dr r 223 Domingos Ferreira..... 27-2007
Silveira Abel med cons 5 9º s 907 Lg Carioca 22-1687
Silveira Agrippina r 45 c 4 Farani..... 26-0455
Silveira Alarico dr r 35 Haritoff..... 27-1453
Silveira Alfredo dr r 45 Carvalho Monteiro.... 25-4476
Silveira Alfredo r 17 Tv S Vicente..... 28-0994
Silveira Alvaro dr r 42 Menna Barreto..... 26-3626
Silveira Alvaro r 3 Morro Vintem..... 29-1510
Silveira Amaro r 90 Av Oswaldo Cruz..... 25-2095
Silveira Americo r 91 Pereira Siqueira..... 28-6278
Silveira Antonio r 310 1º Arch Cordeiro..... 29-3632
Silveira Antonio Cardoso r 293 Cosme Velho.... 25-0686
Silveira Antonio Pedro adv escr 85 1º Alfandega 23-3525
Silveira Antonio V carpint 56 Leandro Martins 24-0152
Silveira Augusto Cesar joalh 56 Av Mar Floriano 24-4842
Silveira Bagdócimo M r 443 S Clemente..... 26-4469
Silveira & Bandel Jorge eng escr
42 4º s 409 Prç 15 Novembro 23-2262
Silveira Benedicto Olympio gen r
988 Av Maracanã 48-0305

Silveira Bernardo r 86 Concordia..... 22-9052
Silveira Brum Synval r 40 Guarehy..... 26-2343
Silveira C r 30A Tte Villas Boas..... 28-4148
Silveira & C Amaro faz 80 3º 1º Março..... 23-3458
Silveira Caldeira Braz escr
88 1º s 9 Republ Perú 22-3945
Silveira & C Cesar inform comm
115 1º s 4 Quitanda 23-3714
Silveira Carmen r 223 Gen Canabarro..... 28-8261
Silveira Carvalho Mario r 12 Barata Ribeiro.... 27-4728
Silveira Cesar Romulo 36 Clovis Bevilacqua.... 48-5453
Silveira Cypriano r 63 Julio Castilhos..... 27-4598
Silveira Darcléa r 360 1º Pereira Nunes..... 48-4503
Silveira Davina dent gab 176 2º 7 Setembro... 22-2242
Silveira Dionysio adv escr 18 1º Tv Ouvidor... 23-2581
Silveira Dionysio dr r 36 Fr Pinto..... 29-3052
Silveira Diva r 92 4º Copacabana..... 27-2382
Silveira Domingos r 4 5º Pedro I..... 22-3874
Silveira Epaminondas dr r 21 Ambrozina..... 48-0991
Silveira Ernesto Francisco r 314 3º Pr Flamengo 25-0650
Silveira F r 111 Ypiranga..... 25-2280
Silveira Fernão dr r 583 Laranjeiras..... 25-1129
Silveira Filho Ferdinando dr r
431 c 7 Vol Patria 26-4153
Silveira & Filho Viuva
Escriptorio geral 62 1º Gloria..... 25-3977
Silveira Francisco dr r 50 B Guaratiba..... 25-0147
Silveira Francisco r 594 S Miguel..... 48-1513
Silveira Francisco Pereira vva capt r
432 Anna Nery 29-4242
Silveira Gastão dr r 30A Sebastião Lacerda.... 25-0923
Silveira & Gomes açougue 76 S Luiz Gonzaga.. 28-9659
Silveira Guilherme med cons 145 1º Gen Camara 23-4410
Silveira Guilherme dr r 57 5º Paysandú..... 25-0618
Silveira Gusmão Francisco dr r 141 S Clemente 26-3668
Silveira Gustavo vva r 254 Av João Luiz Alves.. 26-1586
Silveira Homero dr r 72 Av Maracanã..... 28-3716
Silveira Icario r 205 2º Raul Pompeia..... 27-2183
Silveira Izolete pensão 45 Sen Dantas..... 22-6490
Silveira Izolette costuras
92 1º s 3/4 7 Setembro 22-9739
Silveira J r 123 Araujo Lima..... 48-5201
Silveira João José r 85 c 7 Manoel Victorino.. 29-4052
Silveira João Lino r 79 Palmeiras..... 26-0363
Silveira Joaquim dr r 57 5º Paysandú..... 25-3628
Silveira Jorge dr r 45 Acacias..... 27-6251
Silveira Jorge F de Souza r 147 c 49 S Clemente 26-0228
Silveira José carv 131 Menna Barreto..... 26-2778
Silveira Junior José Pinheiro r 34 Const Ramos 27-3526
Silveira Juracy r 280 Siqueira Campos..... 27-1385
Silveira Laudelina Fogaça r 823 Dias Cruz..... 29-0583
Silveira Laura r 83 Sen Alencar..... 28-4045
Silveira Leonor r 107 Cond Belmonte..... 29-2423
Silveira Leonor Henrique r 6 Sta Luiza..... 48-2018
Silveira Lobo E r 75 Sorocaba..... 26-0083
Silveira Lobo Gabriella vva r
19 Prç Eugenio Jardim 27-3025
Silveira Lobo Octavio r 1055 Copacabana..... 27-1367
Silveira Luiz r 24 Tv Angrense..... 27-3425
Silveira Luiza pensão 51 Frco Octaviano..... 27-0122
Silveira M r 583 Laranjeiras..... 25-0094
Silveira M E r 104 Cardoso..... 29-2339
Silveira Machado Jor F adv escr
454 1º Carolina Machado 29-8284
Silveira Marcellino A corret 189 Quitanda.... 23-3669
Silveira Marcellino A r 148 c 16 Sta Clara.... 27-0278
Silveira Maria r 8 1º Umary..... 25-4954
Silveira Maria da Gloria r
19 c 5 Thereza Guimarães 26-2412
Silveira Martins adv escr 27 3º Tv Ouvidor..... 23-0785
Silveira Martins adv r 239 Toneleros..... 27-1415
Silveira Martins Leão O dr r 337 B Itapagipe.. 28-2476
Silveira Martins Ramos Carlos r 121 Sorocaba 26-4132
Silveira Mary r 35 Barcellos..... 27-6418
Silveira Mello Paulino r 23 Bolivar..... 27-5244
Silveira Mem Xavier r
279/83 4º Av Presid Wilson 22-4504
Silveira Menezes Joaquina 7 B Itamby..... 26-2902
Silveira Natercia adv escr
183 5º s 501 Av R Branco 22-1702
Silveira Natercia dra r 28 Raymundo Corrêa... 27-3095
Silveira Nemesio r 331A Sta Alexandrina..... 28-7426
Silveira Netto Luiz r 89 Barcellos..... 27-0477
Silveira Noemia Pires r 12 Tv Cruz..... 28-3516
Silveira O r 15 9º Haritoff..... 27-4061
Silveira Octacilio r 94 Costa Lobo..... 28-5902
Silveira Octavio r 532 S Christovão..... 28-9525
Silveira Oliverio Alfredo r 406 B Itapagipe.... 28-2070
Silveira Oswaldo r 75 2º B Guaratiba..... 25-3558
Silveira Oswaldo Aragão corret 28 2º Candelaria 23-5630
Silveira Oswaldo Aragão corret 28 2º Candelaria 23-1033
Silveira Oswaldo Aragão corret 28 2º Candelaria 23-1034
Silveira P r 34 Paulo Frontin..... 22-9559
Silveira Pedro r 574 S Frc Xavier..... 48-4895
Silveira Periandro Revault r 90 Palmeiras..... 26-3337
Silveira Pericles contador D Manoel..... 23-0247
Silveira Sampaio Antonio r 96 Prof Gabizo.... 28-2604
Silveira Sobrinho J A r 99 Licinio Cardoso.... 28-4158
Silveira Thomaz José r 58 Sta Sophia..... 28-6606
Silveira Thomaz Manoel açogue 334 Cattete... 25-0823
Silveira Verlande Duarte r 166 Av Paula Souza 28-0240
Silveira Volmer Augusto r 139 B Homem Mello 48-2182
Silveira Waldemar Bernardor 75 Euclydes Cunha 28-1501
Silveira Zeny r 116 c 12 Salv Corrêa..... 27-4986
Silveiro Dionysio Cabeda dr r 988A Copacabana 27-0627
Silverio Manoel r 23 Tv Iathilde..... 48-0557
Silvestre Anacleto quit 39 André Cavalcanti... 22-5871
Silvestre & Irmão electr 33 Gen Camara..... 24-3266
Silvestre & Irmão electr 34 Arch Cordeiro.... 29-3731
Silvestri Victorio mech 5 Frcos..... 22-7051
Silvino Maia & C escr 28 P s 4 Mayrink Veiga 23-5099
Silvio Angelo & C mech 23 Teixeira Azevedo... 29-2487
Simas C r 47 Prof Gabizo..... 28-3058
Simas Enéas Junior Alfredo 1º tte r
298 Av Pedro II 28-5994
Simas Enéas Marilia r 244A 1º Av 28 Setembro 48-0932
Simas Hugo r 25 Pacheco Vieira..... 27-0389
Simas João açougue 19 Bento Ribeiro..... 24-1440
Simas Loé Guttierrez comte r
18 4 Honorio Barros 25-0682
Simas Raul Gutierrez capt r 42 B S Francisco 48-0331
Simas Souza Nelson comte r 84 Honorio Lemos 26-4166

Simbalista Mauricio r 29 c 3 Nasc Silva..... 27-5436
Simioni Natalia r 73 Frco Muratori..... 22-7525
Simmler & C Eugenio comm
91 6º s 6 Av R Branco 23-4873
Simoens da Silva Antonio Carlos dr
111 Visc Silva 26-3485
Simões A r 118 5º Copacabana..... 27-1558
Simões Affonso r 25 1º B S Felix..... 24-1801
Simões Alfredo r 369 Almte Alexandrino..... 22-6697
Simões Almeida Alvaro café
36 Prç Condessa Frontin 28-2478
Simões Amelia Aurora r 124 1º Costa..... 24-0550
Simões Antonio 105 Cattete..... 25-1348
Simões Antonio Ernani Paula r
56 Clovis Bevilacqua 48-5118
Simões Antonio Paula r 25 João Alfredo..... 48-0664
Simões Arlindo dr r 177 Cel Rangel..... 29-8004
Simões Arnaldo r 65 Universidade..... 28-6033
Simões Barbosa M r 31 Guarehy..... 26-3732
Simões Baptista & C faz 166 Senhor Passos... 24-3062
Simões & C Eduardo comm 35 1º Gen Camara 23-3646
Simões & C Joaquim vinhos 285 S Pedro..... 24-4243
Simões Celestino r 305 S Clemente..... 26-4484
Simões Coelho & C Ltda chap 118 Av Passos.. 24-2584
Simões Coelho Caetano
Escriptorio 221 Av Mar Floriano..... 24-1287
Residencia 497 C Bomfim..... 48-1884
Simões Coelho J R
Escriptorio 118 Av Passos..... 24-2584
Residencia 174 8º Av Niemeyer..... 27-4749
Simões Coelho Pinto & C Ltda escr
221 Av Mar Floriano 24-1287
Simões Corrêa Alvaro med cons
160 1º Bento Lisboa 25-1465
Simões Corrêa Cincinato dr r 260 Cosme Velho 25-1472
Simões Corrêa José r 28 Oliveira Fausto..... 26-1721
Simões Corrêa Mario r 17 Zara..... 26-1992
Simões & Costa café 253 Gamboa..... 24-2258
Simões Custodia Silva r 69 1º Andradas..... 23-6019
Simões Dias & C estamp 240 Alfandega..... 24-1781
Simões Eduardo Alberto r 19 Campos Salles... 28-7737
Simões Eurico Jordão r 19 1º Dias Barros... 22-4348
Simões Ezequiel armz 449 Cardoso Moraes.... 29-6689
Simões Ferreira & C comm 64 Acre..... 23-2862
Simões Filho Ernesto dr r 31 Paysandú..... 25-3603
Simões Francisco conceit 164 Vieira Ferreira.. 29-6196
Simões Francisco pad 82 Prç Nações..... 29-6086
Simões Freire Julia r 572 1º Barata Ribeiro... 27-3092
Simões Henrique Silva r 68 Euclydes Cunha.... 28-6624
Simões Horacio r 191 S Clemente..... 26-0527
Simões José r 167 2º Copacabana..... 27-4403
Simões José r 251 Av 28 Setembro..... 48-3373
Simões José Angelino r 38 Buarque Macedo.... 25-5066
Simões José Ferraz dr r 188 Siqueira Campos.. 27-5183
Simões José Mendes r 52 Matriz..... 26-1745
Simões Julio r 123 Bambina..... 26-1660
Simões Lopes Alvaro r 58 Visc Pirajá..... 27-2052
Simões Lopes Augusto dr r 404 Vol Patria.... 26-1547
Simões Lopes Defensor dr r 5 4º Barcellos.... 27-3315
Simões Luciano Luiz r 333 c 1 Hadd Lobo.... 28-1250
Simões Macedo & C armz 84 1º Março..... 23-2625
Simões Margarida r 56 Maia Lacerda..... 22-1497
Simões Maria Antonietta r 327 Hadd Lobo.... 28-0669
Simões Maria Luiza r 257 1º Barata Ribeiro.. 27-4079
Simões Miguel Antonio r 245 Mattoso..... 28-2578
Simões Moreira Maria Carmo r 43 3º Duvivier 27-5292
Simões Negrão Alfaiat 151 2º Av R Branco 22-6776
Simões Octavio med cons
13/7 13º s 1319 Alvaro Alvim 22-3697
Simões Octavio dr r 2 Annita Garibaldi..... 27-1626
Simões de Oliveira dent 55 6º Prç Floriano... 22-4865
Simões de Oliveira Francisco dr
105 Sen Vergueiro 25-1453
Simões de Oliveira Mario Penna adv escr
94/8 5º s 54 Republ Perú 22-6038
Simões Pereira Antonio r 321 Riachuelo..... 22-3991
Simões Pereira & C fass 66/72 Bento Ribeiro 24-2718
Simões Pereira & C fass broch escov
72 Bento Ribeiro 24-1434
Simões Pires Alcibiade cel r 43 Garibaldi..... 48-1510
Simões Reis Francisco funeraria
3090 Av Suburbana 29-8286
Simões Salomé r 70 c 2 Hadd Lobo..... 22-0126
Simões dos Santos José armz 158 Missões..... 29-6159
Simões Santos V armz 13 José Alencar..... 22-1661
Simões Silvestre José r 2 Frco Octaviano..... 27-4544
Simões Vicente Lobo dr r 34 c 1 Coelho Netto 25-4791
Simões Virgilio r 231A Eg Dentro..... 29-1620
Simões Yolanda r 192 1º Senado..... 22-6629
Simões Zulmira 56 Carlos Carvalho..... 22-5845
Simon David dent gab 50 2 Gonç Dias..... 22-2679
Simon David dr r 344 Pr Flamengo..... 25-2868
Simon Emmy r 468 1º Vol Patria..... 26-3261
Simon H escr 121 Ourives..... 24-1139
Simon H r 508 Uruguay..... 48-2721
Simon Oscar r 5 3º Buarque Macedo..... 25-0191
Simon Robert repres 52 1º Ourives..... 23-0781
Simon Theodor r 134 Tonelers..... 27-1026
Simonard H r 81 Delgado Cagalho..... 28-2965
Simonetti Alvaro r 109 c 5 Sn Furtado..... 28-2000
Simoni Dulce r 44 Senado..... 22-3426
Simoni José r 152 2º Av Hen Valladares..... 22-7169
Simoni & Superchi repres 59 2 s 3 Quitanda.. 23-2562
Simonsen & C
Gerencia 38 Visc Inhauma..... 23-3245
Armazem 38 Visc Inhauma..... 23-3247
Simonsen Edgar r 23 3º s 1 Prç Floriano..... 22-8941
Simonsen Harry Oliver r 129 and Gaffrée..... 26-0105
Simonsen Octavio r 57 4º Paysandú..... 25-1481
Sinay Myriam da Cunha r 168 c 37 S Clemente 26-4417
Sind Patronal dos Industriais de Cerveja do
Distr Federal 11 1º T Rosario..... 22-6526
Sind Seguradores Rio Janeiro 8 4º Alfandega.. 23-2704
Sineiro Maria r 166 1º 7 Setembro..... 22-4756
Singer Gusta r 22 B Flamengo..... 25-1172
Singer Moses r 48 1º Visc Inuna..... 24-4820
Singer Sewing Machine Company
Machinas para cose
Escriptorio Central 63 º Ouvidor..... 23-4944
Secção Judicial 63 2º Ouvidor..... 23-4858
Secção Industrial 9 1º Uruguayana..... 22-5246
(Continúa)

Singer Sewing Machine Company (Continuação)
Loja Boulevard 303 Av 28 Setembro..... 48-1449
Loja Cattete 130 Cattete..... 25-0871
Loja Estacio Sá 91 Estacio Sá..... 22-3927
Loja Madureira 87 Av Mar Rangel..... 29-8156
Loja Meyer 21 Av Amaro Cavalcanti..... 29-0772
Loja Ouvidor 63 Ouvidor..... 23-4975
Loja Uruguayana 9 Uruguayana..... 22-1454
Deposito Geral 215 2º Livramento..... 24-4940
Singery Jacques r 190 Otto Simon..... 27-5070
Sinjen Markus r 5/7 5º Haritoff..... 27-2163
Sinner Martin r 120 Hermenegildo Barros..... 25-4271
Sinner S A café 43 Av Venezuela..... 24-2919
Sinner S A café 43 Av Venezuela..... 24-4541
Sino Azul revista 168 6º Av Mar Floriano..... 24-2500
Sion David r 54 1º Haritoff..... 27-1150
Sion & Saed Divan faz 206 Alfandega..... 24-3947
Siqueira A Pinto hoteis 7 1º Av Gomes Freire.. 22-0336
Siqueira Abilio r 52A c 5 B Itapazipe..... 28-0130
Siqueira Abilio Rodrigues r 146 Invalidos..... 22-9780
Siqueira Adail G r 127 Caruarú..... 48-2012
Siqueira Alfredo F r 88 Sá Ferreira..... 27-4977
Siqueira Americo Bernardo quit
366 S Frco Xavier 48-4402
Siqueira Anna Antunes vva r 36 Ernesto Souza 48-5071
Siqueira Bento Rodrigues leil 31 Quitanda..... 23-3067
Siqueira & C Alfredo chap 191 Alfandega..... 24-2545
Siqueira & C Julio armar 597 Copacabana..... 27-1192
Siqueira Campos Pedro 7 6º s 602/3 Prç Mauá 23-0877
Siqueira Campos R Pessôa r
101 c 1 Pompeu Loureiro 27-2820
Siqueira Cavalcanti Arthur de dr r
39 C Baependy 25-3514
Siqueira Cavalcanti & C casa bancaria 33 Carmo 23-2847
Siqueira Cavalcanti Francisco r 130 C Irajá..... 26-4428
Siqueira Clemildes r 76 1º Sen Dantas..... 22-6750
Siqueira D r 245 Av Paulo Frontin..... 22-9192
Siqueira Dacio Vassimon tte r
106 Av Paula Souza 28-6114
Siqueira Dias Etelvina r 41 Jorge Lossio..... 28-8108
Siqueira F dr r 512 S Clemente..... 26-3262
Siqueira Filho Alfredo r 474 Av Epitacio Pessoa 27-7204
Siqueira Galdino dr r 210 José Hygino..... 48-3013
Siqueira Gomes Heyder dr r 182 Prof Gabizo.. 28-5729
Siqueira Herculano r 27 Artistas..... 48-4301
Siqueira Iracema r 22 Aquidaban..... 29-3637
Siqueira Iracema B r 44 4º Sen Dantas..... 22-4748
Siqueira Irene de Faria r 328 Laranjeiras..... 25-4689
Siqueira Iza r 42 Tavares Bastos..... 25-5075
Siqueira Joaquim Augusto r 33 Paul Redfern... 27-5883
Siqueira Jor Eduardo capt r 22 Paulo Frontin. 22-3482
Siqueira Lopes Milton tte r 124 Maria Amalia 48-4629
Siqueira Luiz 130 Alegria..... 28-8285
Siqueira Luiz r 877 B Bom Retiro..... 48-5593
Siqueira M r 115 Araujos..... 28-2499
Siqueira M r 3 B Flamengo..... 25-1294
Siqueira Maria r 110 c 5 Bambina..... 26-3538
Siqueira Maria de Lourdes r
53 1º Pires Almeida 25-4657
Siqueira Maria Osorio r 70 José Hygino..... 48-5014
Siqueira Noemia Eloya r 44 Visc Sta Isabel... 48-2812
Siqueira R G dr r 32 Lg Boticario..... 25-1821
Siqueira Rodolpho Gonçalves aparts
57 Moraes Valle 22-7118
Sisto Achilles r 47 c 12 Lucio Mendonça..... 28-7207
Sisto Elvira Coelho r 162 Alvaro Ramos..... 26-4149
Sisto Luiz r 299 Lobo Junior..... 29-6441
Sisypho Corrêa Alvaro r 41 Vva Lacerda..... 26-4227
Sitzler Fritz r 195 c 1 Alvaro Ramos..... 26-3225
Siza Henrique Augusto commodos
4 2º Ld Sen Dantas 22-7866
Sizino & C calç 441 24 Maio..... 29-0863
Sjostedt Oscar r 295 Cosme Velho..... 25-4102
Skating Golf Girls 53 1º Lg Lapa..... 22-2456
Skelton John E L r 92 Copacabana..... 27-3189
Skiendziel Gustavo pensão 99 Riachuelo..... 22-2427
Slamovici Bernardo r 74 1º Sen Dantas..... 22-9054
Slater Gitla r 81 Justiniano Rocha..... 48-1099
Slerca Mario dr r 467 c 2 Copacabana..... 27-1681
Sloat H M r 398 Av Vieira Souto..... 27-0686
Sloper & C Ltda armar 172 Ouvidor..... 22-5428
Sloper H W r 192 Hermenegildo Barros..... 22-7927
Sloper T W r 25 Garcia d'Avila..... 27-2174
Small L r 280 Redemptor..... 27-0281
Smaritcevky Nicolau 37 Ypiranga..... 25-2113
Smeaton J H escr 168 2º Av Mar Floriano..... 24-4040
Smeaton J H r 49 Teixeira Mello..... 27-0822
Smilansky Zoia r 34 Benj Constant..... 25-4489
Smith A escr 33/7 5º s 503 Alv Alvim..... 22-6207
Smith & Almeida quit 20 Tv D Manoel..... 23-0812
Smith Ethel Pauline r 93 Barcellos..... 27-5497
Smidt Heitor r 544 Prud Moraes..... 27-2465
Smith Junior Thomas W r 185 Joaq Nabuco... 27-0534
Smith Leonardo dr r 208 Mariz Barros..... 28-3637
Smith Mirabel Muniz r 39 c 3 Campos Paz... 28-7822
Smith Orlando dr r 60 Araujos..... 28-8526
Smith Oterbal Barros dr r 153 Av Pedro II... 28-2103
Smith Ribeiro & C comm 25 1º Mercado..... 23-3039
Smith Rodney H cel r 57 8º Paysandú..... 25-0395
Smith Vasconcellos baroneza r 680 Av Atlantica 27-0268
Smith Vasconcellos F vva r
104 c 10 Cosme Velho 25-0999
Smith de Vasconcellos Humberto adv escr
187 1º 7 Setembro 22-4939
Smith Vasconcellos Ruy r 444 6º Av Atlantica 27-5511
Smith Vincent r 278 Prud Moraes..... 27-2562
Smolentzov Demitrio fabr doces 209A Sant'Anna 22-0759
Smyth Harry K r 62 Carlos Campos..... 25-3180
Snell Frederico adv escr 7 13º s 1315 Prç Mauá 23-3257
Snell Frederico dr r 88 Marq Olinda..... 26-1318
Snell Luiz r 603 Prud Moraes..... 27-5318
Snell Luiz de Morgan r 620 Av Vieira Souto... 27-0231
Snitkowsky Julio r 19 8º Prç Floriano..... 22-2623
Snoeck Edmond r 118 4º Copacabana..... 27-3355
Snyder Carl J r 466 Av Vieira Souto..... 27-0475
Só Vale Quem Tem 37 1º Março..... 23-2868
Soalheiro & Valinho rest 68 Camerino..... 24-5418
Soares cabelleireiro 84 1º 7 Setembro..... 22-8167
Soares Adelaide Ferreira Cunha r
30 José Christino 28-2099

Soares Adolpho capt r 161 Itabaiana..... 48-5740
Soares Adolpho r 82 2º Min Viveiros Castro... 27-6442
Soares Affonso dr r 77 Martins Ferreira..... 26-3023
Soares Affonso Lima r 61 1º Tavares Bastos.. 25-4156
Soares Alberto Silva Vva gaiolas 61 Gen Pedra. 24-3019
Soares Alfredo Joaquim r 72 Maia Lacerda..... 22-1281
Soares Alfredo Machado r 11 Souza Lima..... 27-0804
Soares Alkindar dr r 189 1º Gen Roca..... 48-3583
Soares Almeida Albino marcen 128 Sorocaba... 26-2703
Soares Alzira Fernanda r 226 Av Portugal..... 26-1611
Soares Anaurelino r 129 D Claudina..... 29-3207
Soares Angela r 59 2º Gonç Dias..... 22-7074
Soares Angelica r 40 Andr Pertence..... 25-3968
Soares Antenor r 58 Emilia Guimarães..... 22-0311
Soares Antenor r 26 C Irajá..... 26-3694
Soares Antonio Augusto calç fabr 36 Guarapuava 28-0856
Soares Antonio Augusto r 114 c 1 5 Julho..... 27-5780
Soares Antonio Caetano armz 136 Cardosos.... 29-1762
Soares Antonio Gomes r 40 Caetano Martins... 28-7682
Soares Antonio M r 6 4º Frco Muratori..... 22-7171
Soares Antonio M Corrêa r 28 Tv Cerro Corá.. 25-3737
Soares Antonio Rocha r 62 Felix Cunha..... 28-5830
Soares Araujo L r 146 Sta Clara..... 27-5638
Soares Arede r 107 C Bomfim..... 28-3525
Soares Armando r 155 Gen Polydoro..... 26-3808
Soares Arthur cel r 35 Jorge Lossio..... 28-4481
Soares Ary Fernandes r 59 1º Ferreira Vianna.. 25-3252
Soares Attila capt tte r 24 Fernando Osorio... 25-3746
Soares Attila Machado r 19 Djalma Ulrich..... 27-0457
Soares Augusto papel 59 Leandro Martins..... 24-2838
Soares d'Azevedo J roupas 111 Republ Perú... 22-2804
Soares Bastos & C cereaes 7/9 Mercado..... 23-3221
Soares Bastos & C 7 Mercado..... 23-3224
Soares Beatriz r 69A 1º Miguel Frias..... 22-3442
Soares Belmiro quit 107 Sto Amaro..... 25-4057
Soares Benedicto escr 328 Gen Camara..... 24-3541
Soares & Bierthen repres 182 1º s 2 Quitanda 23-4704
Soares Brandão mme r 104 c 1 Cosme Velho... 25-3745
Soares Brandão Aldo med cons
98 1º s 17 Republ Perú 22-6412
Soares Brandão F Carvalho dr r
197 Marq Abrantes 26-1355
Soares Brandão João dr r 8 Honorio Barros.... 25-3637
Soares & C A roupas brancas
145 Senhor Mattosinhos 22-3492
Soares & C A faz 69 Th Ottoni..... 23-1340
Soares & C Amadeu escr 122 2º Av R Branco.. 22-2576
Soares C C r 595 S Luiz Gonzaga..... 28-0131
Soares & C Eduardo cirurgia 53 Republ Perú.. 22-3012
Soares & C Humberto pharm 41 1º Gonç Dias. 22-2591
Soares & C José mov 199 Senhor Passos..... 24-0430
Soares & C José M tapeç 59 Sen Pompeu..... 24-6239
Soares Camillo dr r 45 S Salvador..... 25-2685
Soares Carlos comte r 53 Guilhermina Guinle.. 26-0655
Soares Carlos r 23 Gen Dionysio..... 26-2084
Soares Carlos Machado r 21 Djalma Ulrich..... 27-4526
Soares Carmen Couto r 208 1º Av Mem Sá.... 22-8204
Soares Castor José r 16 Maria Amalia..... 48-1649
Soares & Cioci joalh 52 1º Uruguayana..... 22-7464
Soares Corrêa Armando r 148 Carvalho Alvim.. 48-3881
Soares Costa Amelio mechan 58 B S Felix..... 24-2581
Soares da Costa & C J mad 31/5 Beco Ferreiros 23-0627
Soares & Cunha quit 106 Mattoso..... 28-7282
Soares Custodio r 408 2º Hadd Lobo..... 28-9433
Soares Cylene r 32 Balthazar Lisboa..... 48-1288
Soares Damasio Lamartine r 191 Cand Gaffrée.. 26-0027
Soares Domingos r 82 2º Rosario..... 23-1450
Soares Dutra Alfredo C comte r 52 1º C Avellar 27-4127
Soares Dutra Alvaro Agricola cel r
43 Martins Ferreira 26-0817
Soares Dutra Francisca vva r 61 Mart Ferreira.. 26-0633
Soares Dutra Luiz G dr r 204 S Januario..... 28-6943
Soares E r 112 Benj Constant..... 25-3939
Soares Engracia r 324 Riachuelo..... 22-6700
Soares Ernestina r 1 1º Av Salv Sá..... 22-2381
Soares F Gomes ferr 180 Av Salv Sá..... 22-9661
Soares Felismino vva r 22 Cadete Ulysses Veiga 28-0481
Soares Filho D da Costa r 50 D Maria..... 48-4179
Soares Filho J F dr r 16 Leite Leal..... 25-2208
Soares Fraissard A r 415 Vol Patria..... 26-1917
Soares & Garcez Ernesto carv 70 S Clemente.. 26-1941
Soares Gerson Macedo r 45 Mar Trompowsky... 48-4011
Soares Gerusa r 23 3º Maria Quiteria..... 27-4792
Soares Gomes & C faz 114 Av Mar Floriano.... 24-0094
Soares de Gouveia Luiz dr r 47A D Anna..... 26-0951
Soares Gratolino r 28 Itapira..... 48-3311
Soares Guicmar r 368 Riachuelo..... 22-9003
Soares Haydée r 60 Carvalho Monteiro..... 25-0161
Soares Hugo r 132 c 1 Demetrio Ribeiro..... 26-3363
Soares Ivo gen dr r 37 Prof Alfredo Gomes.... 26-0468
Soares Izabel r 36 Grão Pará..... 29-1201
Soares J bolsas 45A Conceição..... 24-0048
Soares J Christiano r 18 Alvares Borgerth..... 26-1538
Soares J E Macedo r 224 Pr Flamengo..... 25-0687
Soares Jayme A r 7 c 2 Prç Gabriel Soares.. 48-5831
Soares João calç 212 Bella..... 28-6945
Soares João Affonso Alves r 126 Dom Ferreira 27-2610
Soares João Deus concertos radio 33 Invalidos.. 22-0469
Soares João Deus r 147 1º Av Mar Floriano... 24-5226
Soares João Ernesto r 221 Ld Barroso..... 24-4577
Soares João de Paula Fonseca r 142 Joaq Nabuco 27-3181
Soares Joaquim Augusto vva r 1 Prof Gabizo... 28-4912
Soares Joaquim Moreira quit 224A S Frco Xavier 28-2979
Soares Jorge Oliveira r 33 c 5 Arthur Menezes.. 48-1979
Soares José carv 139 Riachuelo..... 22-4655
Soares José dep pão 284 Barreiros..... 29-6460
Soares José Joaquim r 476 Av Paulo Frontin... 28-2334
Soares José Maria herb 168 Sen Euzebio..... 24-2905
Soares José Maria leit 821 Clarimundo Mello.. 29-4624
Soares José Maria r Oliveira Fausto..... 26-1139
Soares José Monteiro r 206 S Januario..... 28-6461
Soares José Moreira r 86 André Cavalcanti..... 22-3372
Soares José Raymundo r 68 Ld Faria..... 24-1934
Soares José Silva r 60 c 8 Borda Matto..... 48-0977
Soares José V r 75 Passagem..... 26-0603
Soares Jovito M vva r 38 Sen Furtado..... 28-4546
Soares Julieta r 150 Corrêa Dutra..... 25-1040
Soares Junior Militino José dr r
148 Campos Salles 28-9353
Soares Juventina r 28 2º Ev Veiga..... 22-8272
Soares L r 37 Araujo Penna..... 28-3779
Soares Laudelina r 6 Almeida Nogueira..... 29-0247

Soares Laura r 4 1º C Baependy..... 25-1048
Soares Lauro r 11 Sta Luiza..... 48-2963
Soares Lavrador & C 68 Av Mem Sá..... 22-0736
Soares Leite & C armz 61 S José..... 22-8632
Soares Leite & C ferrag 61 S José..... 22-8631
Soares Leite & C H sirgueiros
235D Av Mar Floriano 24-5504
Soares Leonel José r 91 Derby Club..... 48-0563
Soares Lucas pinturas 185 S Clemente..... 26-3014
Soares Lucia 32 2º Ouvidor..... 23-5483
Soares Lucia Lopes r 183 Paraguay..... 29-0529
Soares Luiz escr 66 2º s 3 Visc Inhauma..... 23-3693
Soares Luiz R r 81 2º Almte Saddock Sá..... 27-4532
Soares Lydio r 83 Carlos Vasconcellos..... 48-0727
Soares M r 88 c 10 Salv Corrêa..... 27-4551
Soares M F raquettes 130 s 2 Alandega..... 23-1306
Soares Maciel vva r 77 Sá Ferreira..... 27-3193
Soares Maia & C alfaiat 33 Gonç Dias..... 22-3404
Soares Manoel r 18 Carlos Laet..... 48-0379
Soares Manoel r 63 Anna Guimarães..... 29-3356
Soares Manoel Alvaro r 26 Teixeira Soares..... 28-4994
Soares Mancel J r 32 1º Ld Pedro Antonio... 24-1650
Soares Manoel Simas r 47 Pinh Guimarães..... 26-0949
Soares Maria r 110 Palmeiras..... 26-0488
Soares Maria r 137A Pinto Guedes..... 48-2139
Soares Maria r 50 Ubald Amaral..... 22-8937
Soares Maria Amalia r 118 Av Mem Sá..... 22-7034
Soares Marianno r 11 Aureliano Portugal..... 28-8468
Soares Mario V r 99 Leopoldo..... 48-1719
Soares Maximino r 27 Gen Polydoro..... 26-2427
Soares Meirelles J C dent 137 1º Buenos Aires 23-4526
Soares Meirel es J C r 66 Estrella..... 28-4882
Soares de Mello dr r 377 Gen Canabarro..... 28-2534
Soares Moacyr r 99 Paulo Frontin..... 22-2762
Soares & Moraes café 50 Marcilio Dias..... 24-4848
Soares de Moura Gastão r 114 Sta Alexandrina 28-3825
Soares das Neves Arthur r 81 Paulo Barreto... 26-1780
Soares Nicolau tte r 289 Cand Benicio..... 29-8232
Soares Nunes & C chá e sementes
150 Gen Camara 23-4936
Soares Octavio Carlos dr r 56 Miguel Pereira.. 26-0808
Soares Olinda Ferreira r 166 1º S Clemente... 26-3648
Soares de Oliveira Adelino r 36 Cand Mendes... 25-2845
Soares & Oliveira Antonio carv 76 Arcos..... 22-0149
Soares Oliveira & C 423 Gen Pedra..... 24-2862
Soares Oliveira Joaquim r 62 C Bomfim..... 28-1571
Soares Oliveira Joaquim r 166 Desemb Izidro.. 48-2256
Soares Oliverio José r 157 Bom Pastor..... 48-4284
Soares Olympia r 154 Corrêa Dutra..... 25-3035
Soares Olympio Ferreira escr 19 2º Candelaria 23-2203
Soares Olympio Ferreira r 59 Antonio Portella.. 29-3471
Soares Orlando 33/7 6º s 614 Alv Alvim.... 22-8680
Soares Orlando H r 406 Barata Ribeiro..... 27-3855
Soares Oswaldo r 331 Riachuelo..... 22-2872
Soares de Paula Hermantino r 80 João Borges.. 27-3492
Soares Paulo r 15 3º Pires Almeida..... 25-0922
Soares Paulo M Sarmento r 150 Laranjeiras.... 25-0533
Soares Pêra Abel pensão 6 Carlos Carvalho.... 22-7434
Soares Pereira & C faz 26 Ouvidor..... 23-2408
Soares Pereira Carlos dr r
564 Av Epitacio Pessoa 27-0194
Soares Pereira Ernani dr r 901 Copacabana... 27-2233
Soares Pereira Francisco dr r
28 Macedo Sobrinho 26-0474
Soares Pereira José r 159 Dr Catramby..... 48-1490
Soares Pereira Laura Fortes r
374 Prç Mar Deodoro 28-0586
Soares Pereira Mario r 344 Aquidaban..... 29-4282
Soares Pereira Merval dr r
584 3º Almte Alexandrino 22-0172
Soares Pinheiro & C café fabr 23A Constituição 22-0836
Soares Pinto José 69 Lapa..... 22-3118
Soares Raposo vva r 875 Copacabana..... 27-1133
Soares Reynaldo Silva r 77 Av Henr Valladares 22-8983
Soares Ribeiro Antonio bomb 327 Lino Teixeira 29-0572
Soares Ribeiro & C José colch 581 Copacabana 27-0636
Soares Ribeiro Sylvio dr r 47 S Christovão..... 22-5563
Soares Rodrigues dr r 34 João Rodrigues..... 28-6719
Soares Sampaio João dr r 144 Visc Silva..... 26-2737
Soares dos Santos Luiz gen r 86 Ant Basilio.. 48-4579
Soares Silva Eulalia r 34 Curupaity..... 29-1384
Soares da Silva Joaquim r 573 C Bomfim..... 48-2690
Soares da Silveira J armz 57 Riachuelo..... 22-2965
Soares & Soares carv 186 Campos Salles..... 28-5622
Soares & Soares F constr 42 Sen Pompeu..... 24-3721
Soares Sobrinho & C ferrag 45 Passagem..... 26-0195
Soares Sousa Abilio 48 1º Av Mem Sá..... 22-8917
Soares de Souza Antonieta r 169 Vol Patria... 26-1424
Soares de Souza Belisario A dr r
135 C Baependy 25-0011
Soares de Souza Evelina B r 34 Jard Botanico. 26-0858
Soares de Souza F Belisario r 181 Vol Patria.. 26-0116
Soares Stephania dra r 863 1º B Mesquita..... 48-2017
Soares Sylvio Brito r 47 Dr Sattamini..... 28-7395
Soares & Teixeira carv 62 Annibal Benevolo... 22-4944
Soares Valdemar tte r 47 Paraguay..... 29-0915
Soares Zelinda r 44 Izidro Figueiredo..... 48-2878
Soberana A funeraes 11A Romeiros..... 29-6461
Soberano Supremo Conselho do Brasil
64 1º Carmo 23-4561
Sobol Vera r 163 c 29 Passagem..... 26-3290
Sobral Alberto r 90 Mar Trompowsky..... 48-3710
Sobral Alzira r 66 B Bom Retiro..... 29-4134
Sobral & C Abel calç 64 13 Maio..... 22-4087
Sobral Claudino electr 57A Conceição..... 24-4845
Sobral Ernani r 275 Prof Gabizo..... 28-5921
Sobral Joaquim Pires r 9 Prç Vieira Souto.... 22-4149
Sobral José Joaquim tint 61 Av Gomes Freire.. 22-0308
Sobral Manoel Andrade r 110 Amaral..... 48-4492
Sobral Maria da Penha r 46 Ribeiro Almeida... 25-2927
Sobral Pinto Heraclito F adv escr
70 2º s 1 Republ Perú 22-4747
Sobral Pinto Luiz dr r 43 Pereira Barreto.... 28-3636
Sobral Raul med cons 18 1º Lapa..... 22-6112
Sobral Raul dr r 189 Hermenegildo Barros..... 22-5649
Sobreiro & Alves café 111 Theod Silva..... 48-0031
Sobreiro Arminda r 126 1º Russell..... 25-0771
Sobreiro Elsa Maria r 86 Nisia Floresta..... 48-0902
Sobrinho Manoel r 236 Dias Cruz..... 29-0905
Sobrinho Manoel Mauricio dr r 35 Prud Moraes. 27-3589
Socci Hermette dr r 70 Marq Olinda..... 26-0045
Socci Trajano r 233 Uruguay..... 48-1167
Soccorro Funerario gab direct 93 Prç Republica 22-0309
Soccorro Funerario 93 Prç Republica..... 22-2826
Soccorros Urgentes
Casa de Saude e Maternidade Dr Pedro
Ernesto 101/7 Av Henr Valladares... 22-9950
Socha Oscar r 38 Tv Silva Castro..... 27-4268
Social Café 163 Fr Caneca..... 22-9168
Socied A Vigia 151 3º s 310 Av Nilo Peçanha 22-2321
Socied Abastecimento Ltda escr 129 1º Rosario 23-1590
Socied Accumuladores Nife do Brasil Ltda
17 4º s 45 Benedictinos 23-2783
Socied Administradora Bens escr 33 1º 1º Março 23-4219
Socied Amigos Alberto Torres
117/21 1º s 110/1 Av R Branco 23-0969
Socied Anonima Du Pont do Brasil anilinas
92 Ourives 23-2399
Socied Anonima Inharajá escr 82 2º 1º Março.. 23-0192
Socied Anonyma Fabrica Victoria Regia seda
134 Arist Lobo 22-1260
Socied Anonyma Industrial Agricola
80 1º s 3 Conceição 24-0594
Socied Anonyma Industrial Sta Izabel papeis
71/3 Ouvidor 23-2566
Socied Anonyma Lameiro 44 5º Th Ottoni..... 23-5545
Socied Anonyma Lameiro 345 Bella..... 28-5328
Socied Anonyma Magalhães ger 51 1º Março... 23-3653
Socied Anonyma Magalhães escr 51 1º Março... 23-3920
Socied Anonyma Marvin
Rêdes particulares 26-0028
26-0029
Escriptorio e Fabrica 72 Menna Barreto 26-0050
26-0051
26-0052
Deposito de Ferro e Aço 68 Pr Cajú..... 28-0199
Socied Anonyma Viagens Internacionaes
Escriptorio 21 Av R Branco..... 23-0476
Directoria 21 Av R Branco..... 23-0477
Socied Artefactos de Ferro Ltda
24 Odorico Mendes 29-3860
Socied Artes Mech e Liberaes 91 sb Lavradio.. 22-0982
Socied de Artistas e Amigos de Bellas Artes
118 5º Av R Branco 22-6649
Socied Artistica de Films Ltda
101A 4º s 6 1º Março 23-5677
Socied Auxiliadora Nacional de Aquisições a
Prazo 60 1º Av R Branco..... 23-4965
Socied Auxiliadora dos Segurados S A S
71 1º Carmo 23-1552
Socied Auxiliar Militar benef 99 1º 1º Março 23-4825
Socied dos *Auxiliares do Comércio e Indústria do* Brasil SACI do Brasil Consorcio Profissional Cooperativo 152 3º Buenos Aires.. 23-2597
Socied Avicola Brasileira Ltda
Aves e Ovos Merc Munic Prç Central 38... 23-0210
Aves e Ovos Merc Munic r V 10/6..... 23-0208
Pequenos Animaes Vivos
Merc Munic Prç Central 37/9 23-1251
Pequenos Animaes Abatidos
Merc Munic r V 10/6 23-1447
Socied Benef Allemã assoc 113 Uruguayana.... 23-4911
Socied Benef Auxiliar Funccionarios
47 1º S Pedro 23-5430
Socied Benef Congresso Servidores do Estado
42 3º Luiz Camões 22-3619
Socied Beneficente Dr Pereira Junior
79 1º Prç Tiradentes 22-8614
Socied Beneficente dos Empregados da Caixa Economica Rio de Janeiro
33/5 6º s 624 13 Maio 22-8699
Socied Benef Empreg Commercio Café
187 2º Quitanda 23-2550
Socied Benef Empreg Municipaes
337 2º Gen Camara 24-5806
Socied Benef F Publicos 106 1º S Pedro..... 23-3193
Socied Benef Israelita 189 S Christovão..... 28-2128
Socied Benef Socc Mutuos A Imprensa
160 1º Sen Euzebio 24-4402
Socied Beneficiamento Cascame Borracha Ltda escr
315 Gen Camara 24-3287
Socied de Beneficiamento do Cascame de Borracha Ltda escr 38 José Christino..... 28-6122
Socied Biblica Americana livros
Rêde particular 12 Av Erasmo Braga.... 22-1920
Socied Biblica Brit e Estrangeira 86 Gen Camara 24-5047
Socied Brasileira Autores Theatraes
Presidencia Thesouraria e Secção Commercial
7 1º Pedro I 22-2373
Secretaria e Socios 7 1º Pedro I..... 22-5878
Socied Bras de Avicultura Prç 15 Novembro.... 23-3266
Socied Bras Bellas Artes Mexico..... 22-6718
Socied Bras Beneficencia 40 1º Prç Tiradentes.. 22-7128
Socied Bras Cabotagem Ltda
Gerencia 60 1º Visc Inhauma..... 23-4952
Socied Brasileira de Criminologia
87/93 9º s 2 Av R Branco 23-5178
Socied Brasileira Cultura Ingleza
7 3º s 303/4 Prç Floriano 22-8016
Socied Brasileira de Explosivos Rupturita
137 8º s 820 Av R Branco 23-2739
Socied Brasileira de Ophthalmologia
74 Sta Luzia 22-7592
Socied Bras Protectora Animaes 59 1º Cattete 25-1108
Socied Bras Urbanismo S A
19 5º s 8 Gen Camara 23-5419
Socied Ceramica Industr Ltda Socil
151 1º s 107 Av Nilo Peçanha 22-6461
Socied Chimica Exportadora 51 Benedicto Ottoni 28-5447
Socied Cine Educativa Brasil Ltda escr
33/7 6º s 622 Alvaro Alvim 22-0285
Socied Cine Expansão Ltda
33/7 6º s 622 Alv Alvim 22-5883
Socied Commercial Agro Pecuaria Ltda
80 Andradas 23-3490
Socied Commercial Automoveis Ltda
391 Mariz Barros 28-5471
Socied Commercial Automoveis Ltda
391 Mariz Barros 28-5816
Socied Commercial Brasileira Importadora Ltda
Socobraz 151 3º s 309 Av Nilo Peçanha 22-9710
Socied Commercial Hungaro Brasileira Ltda escr
506 Alice 25-1290
Socied Comm e Ind Suissa no Brasil
14 1º S Pedro 23-2330
Socied Conservadora Radio 38 1º Ourives..... 23-2682
Socied Consignataria Hobeco Ltda
9 2º s 225 Av R Branco 23-4720
Socied Coop R L Carnes Verdes Sen Euzebio.. 24-3225
Socied Cruzeiro Sul Fructas Ltda
Merc Municipal r XII 65 23-3381
Socied Edif Monte Predial 26 1º Andradas.... 23-2750
Socied Enila Ltda prod chim pharm
Escriptorio 174 Gen Camara..... 24-6231
Secção Scientifica 174 Gen Camara..... 24-4461
Socied Ericsson do Brasil Ltda teleph
58 1º Gen Camara 23-2788
Socied Espanhola de Beneficencia 302 Riachuelo 22-9017
Socied Espanhola de Beneficencia
302 3º Riachuelo 22-9039
Socied Fides Intermediaria e Financeira Ltda
85 Buenos Aires 23-1107
Socied Financeira Vergueiro Cesar Ltda repres
19 9º s 5/9 Gen Camara 23-1087
Socied Financiamento Technico R I O S Ltda
Rêde particular 91 5º s 8/14 Av R Branco 23-1960
Socied Franco Brasileira de Films Ltda escr
7 7º s 712 Prç Floriano 22-1275
Socied Franco Brasileira de Representações
Ltda escr 57 1º Ourives..... 23-4924
Socied dos Funccionarios Federaes
40 2º Candelaria 23-0381
Socied Funeraria da Linha 22 1º Sen Euzebio.. 24-3902
Socied Geco Ltda 35 Th Ottoni..... 23-4906
Socied de Geografia do Rio de Janeiro
212 1º Av Mar Floriano 24-4280
Socied Importadora Suissa Ltda escr 14 S Pedro 23-2325
Socied Industrial Café Ltda escr 100 1º Ourives 24-6803
Socied Ind e Comm Schmuziger Ltda anil
78 1º Candelaria 23-3861
Socied Industrial Ladrilhos S A 130 C Leopoldina 28-1783
Socied Industrial Machinas Fekima Ltda
Escriptorio e Officina 30A Monte Alegre.. 22-5831
Secção collas e tintas 11 Tv Guedes..... 22-8552
Socied Ind Prod Chimicos 80 D Gerardo..... 23-5280
Socied Ind Prod Chimicos fabr 113 Aquidaban.. 29-4931
Socied Lacticinios Nevada Ltda
Gerencia 89 Sotero Reis..... 28-0232
Contabilidade 89 Sotero Reis..... 28-0307
Entreposto 83 Sotero Reis..... 28-6323
Entreposto 83 Sotero Reis..... 28-6843
Socied Máquinas Fortuna Ltda
68 2º s 9/10 Alandega 23-4520
Socied Martin & C Ltda escr 22/6 Av R Branco 23-5779
Socied Mechanica para Industria e Lavoura Ltda correias
Rêde particular 77 S Pedro..... 23-1884
Socied Medicina e Cirurgia 197 1º Av Mem Sá 22-4374
Socied Mercantil Construct Ltda 98 Boa Vista.. 48-0631
Socied Mercantil Ltda 71 1º Carmo..... 23-2760
Socied de Motores Deutz Otto Legitimo Ltda
Rêde particular
Escriptorio 116 Alfandega..... 23-1765
Deposito 66/8 Sto Christo..... 24-6507
Socied Nacional Agricultura 15 2º 7 Março.... 23-3417
Socied Nacional Agricultura Estr Maria Angú.. 29-6433
Socied Nac Comm de Café Ltda
Rêde particular 143 Quitanda..... 23-2101
Privativo 62 2º Gen Camara..... 23-5337
Socied Nac Radioelectrica 1445 Av Maracanã.. 48-0942
Socied Nacional de Sedas Ltda 9 7 Setembro.. 22-1754
Socied Nebiolo escr 263 Buenos Aires..... 24-6025
Socied OMS Ltda D Federal
17 4º s 47 Buenos Aires 23-3295
Socied Ondas Sonoras Ltda 13 1º 7 Setembro.. 22-7412
Socied Osmos Ltda 155 1º Rosario..... 23-3996
Socied Panvermina Ltda 59A 5º Campos Paz.... 28-6546
Socied Projetora Ltda escr 7 2º Buenos Aires 23-4800
Socied Propagadora Bellas Artes
14 1º Av R Branco 22-9666
Socied Radio Cruzeiro do Sul studios
170 1º Mariz Barros 28-7060
Socied Radio Cruzeiro do Sul technica
270 Mariz Barros 28-6566
Socied Radio Philips do Brsil
P R C 6 41 3º Sacc Cabral..... 24-4445
Socied Radio Transmissora Brasileira 300 Plinhy 29-1666
Socied Resist Trab Trapich Café
68 1º Livramento 24-4915
Socied Siderurgica Ltda 11 3º Av R Branco... 22-6387
Socied Siderurgica Ltda sec laminados
14 3º Av R Branco 22-6650
Socied Socc Mut L Camões 36 sb Luiz Camões 22-9620
Socied Sul Rio Grandense 13 4º Av R Branco 22-0235
Socied Sul Rio Grandense stoc
18 3º Av R Branco 22-5692



SOCIEDADE MECHANICA PARA INDUSTRIA E LAVOURA LTDA.
Tel. 23-1884 **SOMIL** Tel. 23-1883
CORREIAS, EMENDAS E MATERIAL PARA TRANSMISSÃO
RIO DE JANEIRO RUA S. PEDRO, 77 — SÃO PAULO RUA FLORENCIO DE ABREU, 72 — RECIFE AV. MARQUEZ OLINDA, 117 — JUIZ DE FORA RUA HALPELD, 397/9
VENDAS A VAREJO, POR ATACADO E IMPORTAÇÃO

Socied Technica e Importadora Ltda escr 93/7 9º s 9 Av R Branco 23-0206
Socied Tech Serviços de Agua Ltda 85 4º s 7 Uruguayana 23-2800
Socied Técnica Invest Privadas S T I P 5 4º s 408/9 Lg Carioca 22-1326
Socied Técnica Radio Servix escr 22 4º Av R Branco 23-3087
Socied Teosofica no Brasil Adyar assoc 33/7 4º s 407/9/11 13 Maio 22-0047
Socied Territorial Guanabara Ltda terrenos 51 1º Ourives 23-5396
Socied U C Varej Seccos e Molhados 217 1º Buenos Aires 24-3050
Socied U Estivadores 64 1º Camerino 24-2631
Socied U Foguistas 125 sb Sen Pompeu 24-2744
Socied União e Beneficencia 313 1º Gen Camara 24-1500
Socied União dos Proprietarios 61 1º Constituição 22-4524
Socied Universitaria do Districto Federal 87 1º Prç Tiradentes 22-6931
Socied Villa Rio D'Ouro Ltda escr 112 5º Uruguayana 23-2586
Societá Italiana di Benef M S 17 1º Prç Republica 22-1287
SOCIÉTÉ ANONYME DU GAZ DE RIO DE JANEIRO
Reclamações e Avisos de Incendio
Falta de Gaz de dia 93 Republ Perú 22-7620
Falta de Gaz de noite 1º S Christovão 28-2960
Falta de Luz Electrica Veja Rio de Janeiro Tramway Light and Power Co Ltd
Secção Medidores 3 1º Marq Abrantes 25-0901
Ligações Installações e Apparelhos
93 Republ Perú 22-7620
38 Teixeira Soares Prç Bandeira 28-3008
29 Paulo Fernandes 28-3751
3 Marq Abrantes 25-0595
627 Copacabana 27-0378
5C Aristides Caire 29-4667
Escola Domestica 627 Copacabana 27-4731
Contractes de Luz Electrica
168 1º Av Mar Floriano 24-0213
Contas de Consumidores
Luz Força e Gaz
Cobranças Informações 168 1º Av Mar Floriano 24-0610
Cobranças Escript 93 Republ Perú 24-4040
Cobranças Escript 3 Marq Abrantes 25-1914
Cobranças 38 Teixeira Soares Prç Bandeira 28-3008
Cobranças 29 Paulo Fernandes 28-3751
Cobranças 254 Arch Cordeiro 29-1932
Cobranças 627 Copacabana 27-0378
Cobranças 5C Aristides Caire 29-4667
Cobranças 3 Marq Abrantes 25-0595
Administração Gerencia e Venda de Productos 168 Av Mar Floriano 24-4040
Fabrica de Gaz
1º S Caristovão 28-2960
Société Construction Port de Bahia 46 1º Av R Branco 23-2647
Société Construction Port de Bahia Pr S Christovão 28-6123
Société de Sucreries Brésiliennes 23 4º S Pedro 23-2481
Socony Vacuun Oil Company Inc oleos e lubrificantes 79/81 Av R Branco 23-5946
Socony Vacuum Oil Company Inc oleos e lubrificantes 79/81 Av R Branco 23-5599
Socrates Eduardo mar r 148 Sorocaba 26-2121
Sodalicio S José 83 Bispo 28-1494
Sodré Altino de Azevedo r 40 Sorocaba 26-2018
Sodré Alvaro dr r 16 Eduardo Guinle 26-1245
Sodré Borges Ismael r 116 c 8 Salv Corrêa 27-0376
Sodré Borges Laurc dr r 115 Bambina 26-0342
Sodré Borges Maria da Gloria r 950 Av Atlantica 27-1242
Sodré Cyrillo bomb 9 Vieira Fazenda 23-1276
Sodré Fabio dr escr 25 9º Av R Branco 23-5948
Sodré da Gama dr r Morro S Januario 28-5938
Sodré Joaquim Mendonça dr r 32 Campos Salles 28-2507
Sodré José Paulo dr r 141 Azevedo Sodré 26-1031
Sodré Lauro dr r 20 Bitamby 26-0036
Sodré Luiz med
Consultorio 14 2º Rodrigo Silva 22-0698
Brasil Médico 14 3 Rodrigo Silva 22-1250
Residencia 248 Jar Botanico 26-1408
Sodré de Mello Edith Zila r 14 S Salvador 25-1266
Sodré Vianna J r 163 c 3 Nascimento Silva 27-3581
Sody F mme r 116 3º Mn Viveiros Castro 27-2893
Soefner Ida 108 Frco Murtori 22-2840
Soehnchen Guilherme ferramntas 4 2 s 3 Mayrink Veiga 23-3876
Soeiro Albano Augusto marcn 526 Sen Euzebio 24-4652
Soeiro & Filhos marcen 291 Visc Itauna 22-7184
Soeiro L r 28 2 Dezembro 25-4740
Soeiro Newton Duarte dr r 16 Barcellos 27-1336
Sofia Cabral moveis 30/4 Bela 28-1814
Soibel Asia r 84 c 7 Pedro Americo 25-2667
Soibelman Bernardo r 51 Leopoldo 48-5678
Soibelman Luiz r 37 Grajahú 48-3913
Soifer & Gurevitz faz 379B Mandega 24-2590
Sokulski Czeslaw escr 33/7 6º 610 Alvaro Alvim 22-5540
Solanés Julio r 283 c 3 Demetrio Ribeiro 26-3256
Solano Carneiro Cunha José dr 48 Paulo Barreto 26-0397
Solano Odette r 67 Corrêa Dutra 25-1402
Solar de Monjope 245 Jard Botanico 26-2290
Soldevila & Guimarães papelão 323 Gen Camara 24-2572
Solecio Angelo tamancaria 125 Sen Euzebio 24-5273
Soledade Affonso r 63 Cust Serão 26-0539
Soledade Fernando dr r 318 c 5 Visc Pirajá 27-1805
Soledade José Joaquim vva r 28 Uruguay 48-4194
Soledade Walter escr 20A 5º 17 Buenos Aires 23-0571
Solér America couros 169 Sen Pompeu 24-3437
Soler Carlos r 10 Sta Theremha 28-6647
Soler Francisco Lozano r 13 André Cavalcanti 22-6701
Soler Harmonia Fruitos r 104 Av Mem Sá 22-6777
Soler Henrique r 139A Pinto Guedes 48-1779
Soler Ramon r 112 2º Av Mn Sá 22-0746
Soli Giovanni r 809 Barata Ibeiro 27-3397
Soliani Fermo espelhos 41 Pero I 22-4931
Soller A r 16 6º Senhor Passos 23-5013
Soller Arthur r 154 B Ubá 28-1208
Soller Henrique Jorge olaria 392 Visc Nictheroy 28-1926

Solnice Saul r 78 c 27 Paulo Barreto 26-3916
Solon Anna José r 117 1º Av Gomes Freire 22-4671
Solon Ribeiro Frederico r 151 Jorge Rudge 48-0841
Soloperto George curso linguas 59 2º Carioca 22-1341
Solverino Carmela r 80 1º Luiz Camões 22-8588
Solverino Carmela r 82 Luiz Camões 22-0494
Sombra Luiz gen r 16 Magnolias 27-3409
Somil Socied Mechanica para Industria e Lavoura Ltda 77 S Pedro 23-1884
Sommer Erich r 636 B Torre 27-5404
Sommer Henrique tintas 48 1º Quitanda 23-0771
Sommier Alexandre Emilio r 287 Prud Moraes 27-4804
Sonchein Georges r 5 12º Haritoff 27-0525
Sondermann Henrique M typogr 151 Senhor Passos 24-4701
Sondy Leopoldo r 163 Hermenegildo de Barros 22-6866
Sondy Leopoldo r 557 c 12A S Luiz Gonzaga 28-0282
Sonkin Sima r 28 Av Henr Valladares 22-0609
Sonksen A escr 127A Av Mem Sá 22-8954
Sonnefeld Rodolpho r 243 c 19 S Clemente 26-3567
Sonnenfeld William escr 7 10º s 1009 Prç Floriano 22-3867
Sonnenfeld William r 475 Av Pasteur 26-0254
Sonntag Ernst commissões 21 2º Benedictinos 23-4420
Sonntag Ernst r 294 Av Vieira Souto 27-3518
Soper Fred L dr r 52 1º S Salvador 25-3652
Sophia Jorge r 75 Visc Itamaraty 28-8852
Soquetta Ester r 19 3º Prç Floriano 22-8106
Soren F F dr r 753 C Bomfim 48-3425
Soren João F r 547 c 2 Uruguay 48-4934
Soria & Boffoni livr 157 Av R Branco 22-1288
Soria Fedele r 63 Almte Tamandaré 25-1858
Soriano Joseph r 9 4º Prç Vieira Souto 22-1092
Soriano de Souza Filho José ministro r 125 1º Copacabana 27-1996
Sorrentino & C Ltda cinemat 7 3º Prç Floriano 22-6228
Sorte Loterica A 13 Rodr Silva 22-6906
Sortidinha A armz 20 Hermenegildo de Barros 25-2511
Sorveteria Alvear 56/8 Sta Clara 27-3287
Sorveteria Alvear 56/8 Sta Clara 27-3387
Sorveteria Alvear filial 444 Av Atlantica 27-5454
Sorveteria Americana 17 Prç Floriano 22-1495
Sorveteria Americana 99 Quitanda 23-3724
Sorveteria Americana 609 Copacabana 27-4318
Sorveteria Americana 607/9 Copacabana 27-2445
Sorveteria Elide 73 Carioca 22-1100
Sorveteria Elide 127 Av Mar Floriano 24-2443
Sorveteria Elide 293 Cattete 25-4769
Sorveteria Fisky 248 Mattoso 28-0325
Sorveteria Fisky 248 Mattoso 28-5714
Sorveteria Neval 210 Siqueira Campos 27-4057
Sorveteria Opera Leitaria 2A Pedro I 22-8893
Sorveteria Polar 131A Av Mem Sá 22-6240
Sorveteria Rio Londres 61 Ypiranga 25-4552
Sorveteria Rosi 365 Marq Sapucahy 22-6437
Sosinho Alfredo r 122 Visc Caravellas 26-2667
Sotelino Figueroa & C bar 152/6 Av R Branco 22-0989
Sotello José Rocha r 611 c 1 24 Maio 29-0651
Sotero Santanna Olga r 22 1º Lg José Clemente 22-9124
Soto Amancio Pousa r 182 Av Paulo Frontin 28-1825
Soto Francisca r 11 1º Taylor 22-6746
Soto Francisca Cabello pensão 26 1º Taylor 22-4033
Soto Francisca Cabello 72 1º Corrêa Dutra 25-2287
Soto Lage Jesus r 81 Ant Basilio 48-0877
Sotto Maior & C
Escriptorio 4/6 S Bento 23-4015
Escriptorio privativo 4/6 S Bento 23-4011
Armazem 36/40 Cons Saraiva 23-4010
Armazem sr Fontoura 36/40 Cons Saraiva 23-4014
Armazem snrs Nestor e Simões 36/40 Cons Saraiva 23-4013
Armazem sr Cardoso 36/40 Cons Saraiva 23-4012
Sotto Maior Jayme L C r 170 Siqueira Campos 27-1512
Souhami Isaac r 100 Sá Freire 28-9499
Soulier E chap 27 2º Andradas 24-6593
Sours Fernande r 43 2º Duvivier 27-7600
Sousa Antonio r 13 Maria Angelica 26-0869
Sousa Bandeira Jorge dr r 242 Pr Botafogo 26-0040
Sousa Bastos Isaura r 20 1º Carioca 22-2618
Sousa E fios tecelagem 5C Tv Bellas Artes 22-6782
Sousa Figueiredo Arthur dr r 311 Ed 8 Uruguay 48-5926
Sousa Francisco José calç 54 Ypiranga 25-1393
Sousa Freitas M escr 94 1º Candelaria 23-3846
Sousa Hamilton R r 210 Theod Silva 48-4842
Sousa João Baptista r 26 André Cavalcanti 22-6392
Sousa João Fernando r 111 c 1 Sá Ferreira 27-2686
Sousa Leite Antonio dr r 102 1º Mar Cantuaria 26-0470
Sousa Lima Theophilo r 16 S João 29-2619
Sousa Lobo & C Ltda commissões 28 3º s 5 Mayrink Veiga 24-1301
Sousa Moreira E dr r 11 Ibiapina 29-6254
Sousa Nelson dr r 88 Torres Homem 48-1935
Sousa Oscar med cons 91 8º s 9 Av R Branco 23-3684
Sousa Oscar dr r 57 8º Paysandú 25-1913
Sousa Pinheiro & C armz 137/39 Cajueiros 24-5062
Sousa Ranulpho J r 397 Gonz Bastos 48-3695
Souteiro Rosa Pinto r 808 Dias Cruz 29-4280
Soutello Bernardino r 38 Pereira Silva 25-0349
Soutêllo Manoel Souza r 7 Marq Paraná 25-3613
Soutello Mario Souza adv escr 151 3º s 312 Av Nilo Peçanha 22-7921
Soutellos Feliciano r 188 Marq S Vicente 27-1072
Southworth George G r 37 Maria Quiteria 27-0744
Soutilha Manoel Santos autom Pr Botafogo 26-3564
Soutinho Homem Nair r 73 Silva Pinto 48-4224
Soutinho Joaquim Carlos r 51 c 8 Gothemburgo 28-8959
Souto A Ferreira armz 814 S Frco Xavier 28-5267
Souto Alcaraz Waldemar r 73 Maria Amalia 48-2743
Souto Alcio maj r 53 Justiniano Rocha 48-0864
Souto Alice Pires r 41 1º Av Gomes Freire 22-8011
Souto Armando r 26 Tte Possolo 22-1084
Souto & C Ltda ferrag 28 S Pedro 23-2227
Souto Cadma r 51 Magalhães Castro 29-3160
Souto Carlos Alberto tte r 59 Ferreira Vianna 25-3155
Souto Cordeiro Felix Luiz r 230 Cardoso 29-1537
Souto Durval Pinto dent gab 997 1º S Frco Xavier 29-1731
Souto Elvira Braga r 69 Visc Figueiredo 28-6156
Souto Frederico adv escr 100 2º s 15 Av R Branco 23-2594
Souto Frederico dr r 10 Tv Umbelina 25-4967
Souto J L F r 195 Sto Amaro 25-3393
Souto Jayme Vieira r 165 Villela Tavares 29-2372

Souto L r 773 Uranos 29-6293
Souto Luiz Felippe capt tte r 125 3º Copacabana 27-1157
Souto Maior dr r 150 Uruguay 48-0211
Souto Oliveira & C Ltda archit 135 Av Henr Valladares 22-3315
Souto Oliveira & C Ltda archit 151 2º s 205/6 Av Nilo Peçanha 22-7278
Souto Oliveira Eliza r 22 1º Alvares Borgerth 26-3782
Souto Oliveira Homero r 615 1º B Mesquita 48-0896
Souto Padrelias r 777 Copacabana 27-2102
Souto S quit 182 Riachuelo 22-6122
Souto Valentina r 526 Pr Botafogo 26-1113
Soutto Mayor José Vieira cel r 15 Herminia 29-1373
Souvageol & C commissões 71 1º Republ Perú 22-0887
Souza A Carlos escr 139 Ourives 24-1323
Souza A L despach 316 s 2 Gen Camara 24-5022
Souza A Lopes r 346 c 3 Mariz Barros 28-5229
Souza A M boteq Merc Munic lado ext 188/98 23-1541
Souza A M r 63 Dr Sattamini 28-9281
Souza Abel r 18 2º Lavradio 22-4007
Souza Adelino r 83 Barbosa Silva 29-0589
Souza Adherbal P despach 185 1º s 2 Av Thomé Souza 24-5212
Souza Affonso r 29 4º Candido Mendes 25-4729
Souza Agerico Ferreira comte r 48 Guaxupé 48-4096
Souza Aggêu r Jard Botanico 27-4999
Souza Aggêu r 989 Jard Botanico 27-2664
Souza Aguiar A G vva mar 49 Matriz 26-3710
Souza Aguiar Eduardo Duarte dr r 23 Tuyuty 28-1035
Souza Aguiar Francisco M mar r 222 Paysandú 25-2134
Souza Aguiar Louis dr r 222 Paysandú 25-2134
Souza Aguiar Luiz dr r 19 Guaxupé 48-0652
Souza Aguiar Olavo Duarte dr r 5 Tuyuty 28-1671
Souza Alberto dr r 30 Hyppolito Costa 48-5646
Souza Alberto Dias r 26 Estrella 28-5514
Souza Alberto Epaminondas tte r 222 Sta Clara 27-1942
Souza Alberto Rodrigues dr r 315 Prud Moraes 27-5160
Souza Aldarico dr r 33 Meyer 29-4154
Souza Aldo r 107 c 14 S Clemente 26-0812
Souza Alencar Francisco Pery r 28 Parahyba 28-8131
Souza e Almeida Aureo dr r 61 Felix Cunha 28-9623
Souza e Almeida João Nilo r 82 Felippe Camarão 48-5541
Souza e Almeida Joaquim L dr r 140 Ipanema 27-5947
Souza e Almeida Oscar comte r 61 Felix Cunha 28-9623
Souza Alvaro armz 93 Proclamação 29-6210
Souza Alvaro r 136 Av Julio Furtado 48-3327
Souza Alvaro Tavares dr r 34 Min Viv Castro 27-3809
Souza Alves Aureliana r 128 Justiniano Rocha 48-1218
Souza Amaro Santos archit 53 Chichorro 22-6798
Souza America Teixeira r 926 3º Copacabana 27-6260
Souza Annibal D calç 63 Lavradio 22-3303
Souza Annunciato r 11 Octavio Corrêa 26-0128
Souza Antão Francisco açougue 224 Marq Abrantes 26-4071
Souza Antonietta r 84 3º Andradas 23-0760
Souza Antonietta r 65 c 1 Julio Castilhos 27-2311
Souza Antonietta Dias r 62 Vianna Drummond 48-5317
Souza Antonio despach 339 1º S Pedro 24-1398
Souza Antonio dr r 78 B Homem Mello 48-3513
Souza Antonio r 75 Werna Magalhães 29-1568
Souza Antonio 150 Sen Vergueiro 25-0740
Souza Antonio Felix r 67 Ceará 29-0504
Souza Antonio Fernandes r 51 B Ubá 28-1063
Souza Antonio Gentil M despach 101 2º s 6 1º Março 23-4942
Souza Antonio Ignacio açougue 154 Pr Botafogo 26-1173
Souza Antonio Samary dr r 239 Prof Gabizo 28-6443
Souza Araujo Francisca r 103 c 9 Lucidio Lago 29-3583
Souza Araujo Heraclides Cesar dr r 21 Ubald Amaral 22-7471
Souza Araujo Julio adv escr 5 1º Chile 22-2966
Souza Araujo Manoel armz 338 S Pedro 24-6734
Souza Arcos & C Ltda bar ID Beth Silva 22-8395
Souza Aredio r 164 Costa Bastos 22-8373
Souza Arlindo F Cardozo r 125 Nascimento Silva 27-3983
Souza Arminda de Almeida r 39 S Christovão 22-5287
Souza Arthur moy 155 Fr Caneca 22-3588
Souza Augusta Paes calç 257 Gen Camara 24-0294
Souza Augusto Octaviano dr r 1050 6º Av Atlantica 27-6900
Souza Augusto Pinto aves Mercado r IX 74/6 23-0410
Souza Aurea Soares r 18 Carlos Carvalho 22-8336
Souza Ayres r 21 Leopoldino Bastos 29-3606
Souza Balthar M L r 105 Fig Magalhães 27-2093
Souza Balthazar r 81 Azevedo Lima 28-7942
Souza Bandeira A H adv escr 61 1º Rosario 23-2253
Souza Bandeira A H r 22 Maria Quiteria 27-3721
Souza Bandeira Paulo comte r 145 Sorocaba 26-3633
Souza Baptista Augusto dr r 435 Itapirú 28-0092
Souza Baptista & C Ltda Moveis Tapeçarias e Ornamentações 9/11 Lg Carioca 22-0640
Escriptorio 9/11 Lg Carioca 22-4611
Colchoaria 45 13 Maio 22-3586
Colchoaria 34 Estacio Sá 22-4052
Moveis 368 Arch Cordeiro 29-3511
Souza Barbosa Guilherme r 211 Villela Tavares 29-2581
Souza Belmiro adv escr 6 1º Misericordia 23-1212
Souza Benicio Gonçalves r 264 Prof Gabizo 28-6635
Souza Bernardino José dr r 145 Cand Gaffrée 26-2662
Souza Bertha r 70 c 2 2 Dezembro 25-1155
Souza Bezerra Alberto capt r 140 Araujo Lima 48-2327
Souza Bolivia r 125 1º Mattoso 28-8622
Souza & Braga autom 291 Av Mem Sá 22-9659
Souza Brandão Narciso bomb 214A Siqueira Campos 27-4721
Souza Brasil Antonio Pompeu dr 36 Soares Cabral 25-1601
Souza Brasil Caio Pompeu dr r 14 Miguel Lemos 27-0252
Souza & C armz 569 S Christovão 28-0296
Souza C r 7 Pereira Barreto 28-5683
Souza & C A R armz 168 Sen Pompeu 24-3582
Souza & C J armz 12/4 Prç José Alencar 25-2040
Souza & C João Alexandre marcen 18 B S Felix 24-6880
Souza C M r 259 c 3 Prud Moraes 27-4239
Souza & C Rodolpho vapores 28 2º s 1 Mayrink Veiga 24-4748
Souza Campos Alberico dr r 143 Almte Cockrane 28-1702
Souza Campos José Pereira r 1 1º Imp Leopoldina 22-9389
Souza Campos Villobaldo M r 143 Otto Simon 27-1249

NÃO VA' A NOVA YORK... VA' AO
CASINO BALNEARIO ATLANTICO
Posto Seis
Av. Atlantica

Souza Cardia traf marit Caes Mineiros..... 23-5166
Souza Carlos pianos 59 1º Visc R Branco..... 22-5896
Souza Carlos José r 60 Arnaldo Quintella..... 26-2853
Souza Carlos Leopoldo r 250 Pr Flamengo.... 25-1543
Souza Carvalho dr r 19 Almte Salgado..... 25-0874
Souza Carvalho Edgard r 32 Parahyba..... 28-5597
Souza Carvalho J A dr r 32 José Bonifacio.... 29-0798
Souza Carvalho José r 18 Muniz Barreto..... 26-4448
Souza Carvalho José Candido r 28 Baptista Neves 28-9325
Souza Carvalho Maria r 281 1º Sacc Cabral.... 24-0948
Souza & Carvalhosa quit 177 Pr S Christovão.. 28-6312
Souza Cassiano Augusto mad
318 Leopoldina Rego 29-6400
Souza Castro Arnobio despach 28 3º Candelaria. 23-2439
Souza Castro Claudino mov 121 Lavradio..... 22-8269
Souza Castro Jayme Soares adv escr
15 2º Buenos Aires 23-3775
Souza Castro Marina r 28 Beco Carioca..... 22-9533
Souza Cecilia r 3 1º Soares Cabral..... 25-4695
Souza Cecilia r 76A B Torre..... 27-5145
Souza Cecilia r 89 1º Ledo..... 24-4459
Souza Celia r 145 1º Av Mem Sá..... 22-6223
Souza Cezar Augusto r 17 B Icaraby..... 25-0038
Souza Claudinier dent gab 123 2º s 3 Rep Perú 22-0297
Souza Claudio r 14 Sta Christina..... 25-2694
Souza Coelho Guiomar r 83 c 1 Vol Patria.... 26-0805
Souza Coelho Roberto med cons
73 1º s 3 7 Setembro 23-2245
Souza Coelho Roberto dr r 35 Osorio Almeida.. 26-0591
Souza Constantino F capt r 195 B Torre..... 27-1204
Souza Corrêa Alfredo r 271 Av 28 Setembro.. 48-4708
Souza Costa Francisco r 42 Eduardo Guinle.... 26-1463
Souza Costa João r 125 5º Copacabana..... 27-1003
Souza Costa Leal Camilla r 17 Silva Telles.... 48-5779
Souza Coutinho Leocadia r
892 c 4 S Frco Xavier 29-3584
Souza & Crespo louças 129 Sen Euzebio..... 24-5043
Souza Cruz Albino 526 Copacabana..... 27-1212
Souza Cruz Julio vidr 817B Copacabana..... 27-3864
Souza Cypriano Eduardo r 329 Nerval Gouvêa.. 29-8388
Souza Cypriano Octavio r 103 Silva Gomes..... 29-8035
Souza Dantas condessa r 98 C Irajá..... 26-2056
Souza Dantas Aristoteles r 51 B Vassouras.... 48-4465
Souza Dantas Carlos r 340 Barata Ribeiro..... 27-0418
Souza Dantas Fernando r
104 Min Viveiros Castro 27-2106
Souza Dantas Luiz R r 50 2º Duvivier..... 27-3555
Souza Dantas Marcos dr r 758 Copacabana..... 27-2708
Souza David Alves r 243 1º Siqueira Campos.. 27-2817
Souza Dias Antonio r 20 Parahyba..... 28-0275
Souza Dinah chapéos 130 2º Ouvidor..... 22-2207
Souza Docca cel r 115 Moraes Silva..... 28-1495
Souza Domingos Pereira autom Humaytá..... 26-4402
Souza Duarte Antonio r 30 Caruarú..... 48-1877
Souza Durval Egydio r 126 Miguel Lemos..... 27-3552
Souza E J repres 46 4º s 4 Av R Branco..... 23-1386
Souza Edificio 70 Passeio..... 22-8464
Souza Eduardo consignações 149 Gen Camara... 23-1486
Souza Eduardo M r 120A Fonseca Telles..... 28-6928
Souza Eliseu Linhares r 23 Sta Therezinha..... 28-4427
Souza Epaminondas Alves r 166 Campos Salles.. 28-6607
Souza Ernesto Fernandes dr r 93 B Petropolis. 28-5731
Souza Euclides Fausto dr r 153 S Frco Xavier 28-8139
Souza Euclydes Pereira cel r
200 c 5 José Hygino 48-5499
Souza Eugenio dr r 135 D Marianna..... 26-0728
Souza Eugenio med cons 47 1º s 14/8 Quitanda 23-4243
Souza Eurico Elpidio P r 347 Pereira Nunes.. 48-1086
Souza Fernandes Eulina r 105 Caruarú..... 48-3039
Souza Fernando Alvares corret 33 Gen Camara.. 23-4277
Souza Fernando Alvares r 369 Hadd Lobo..... 28-2368
Souza Ferreira & C armz 57 Livramento..... 24-3899
Souza Ferreira Mario dr r 97 c 7 Sen Furtado.. 28-1754
Souza Filho & C escr 25 Benedictinos..... 23-2947
Souza Filho & C xarques 25 Benedictinos..... 23-4240
Souza Filho & Filho Gabriel pharm 17 João Vicente.. 29-8305
Souza Filho José Moreira r 46 Maj Fonseca.... 28-2595
Souza Filho Jucundino V r
136A c 11 Vol Patria 26-1577
Souza Filho Pedro Andrade r 141 Pedro Americo 25-2289
Souza Filho Tarquinio dr r
82 Min Viveiros Castro 27-4540
Souza & Filhos caix pap 17 Fr Caneca..... 22-6180
Souza Firmino Camillo r 211 Toneleros..... 27-4853
Souza Flavio med cons
15A 13º Aleindo Guanabara 22-5328
Souza Flavio dr r 44 Pereira Silva..... 25-0815
Souza Fontes Florinda r 41 Relação..... 22-7442
Souza Fraga & C destr cupim 110 Conceição.. 24-3567
Souza Francisca r 93 Visc Itamaraty..... 28-1236
Souza Francisco r 211 Laranjeiras..... 25-2220
Souza Francisco r 93 Av Mem Sá..... 22-1345
Souza Francisco dr r 71 Octavio Kelly..... 48-4861
Souza Francisco A r 145 Visc Itamaraty..... 28-0341
Souza Francisco Domingues armz 123 Drummond 29-6309
Souza Francisco Lopes Paes r 39 1º Ld Conceição 23-4005
Souza Francisco Maria sorv 19 Alvaro Alvim... 22-8905
Souza Francisco Seraphico r 146 c 6 Ipanema.. 27-4824
Souza Frederico dr cons 75 3º 7 Setembro..... 23-1342
Souza Frejre Alvaro r 130 19 Fevereiro..... 26-2980
Souza Freitas J M F fumos 229 Sen Pompeu.. 24-2568
Souza G R r 14 Paula Freitas..... 27-2461
Souza Georgina Rosales r 593 1º Copacabana... 27-1877
Souza Germano Augusto r
46 2º Prç Cond Frontin 28-3214
Souza Gomes Alvaro r 61 Sta Sophia..... 28-2749
Souza Gomes Carlos Miranda r
5 2º Domicio Gama 28-9240
Souza Gomes Gabriel r 166 Th Ottoni..... 23-4740
Souza Gomes Jorge corretor 34 1º Gen Camara 23-0061
Souza Gomes Luiz gerente Comp Bras Armzs
Geraes 31 1º Cons Saraiva..... 23-3195
Souza Gomes Nisio dent gab
5 3º s 319 Lg Carioca 22-5674
Souza Guedes Luiz r 10 Sara..... 24-0847
Souza Guimarães Oswaldo Nunes med cons
53 1º 7 Setembro 23-5784
Souza Guimarães Oswaldo Nunes dr r
27 Tv Soledade 28-2579
Souza Guise Albano r 17 Muniz Barreto..... 26-3283
Souza H M r 93 Nova..... 25-4182
Souza H Magalhães tintur 211 S Januario..... 28-0090
Souza Hamilton r 466 B Mesquita..... 48-2216
Souza Heitor vva r 19 Marq Abrantes..... 25-4154
Souza Heitor B r 23 Tv Bemtevi..... 22-3263
Souza Heitor Rodrigues dr r
85 2º Prç Tiradentes 22-7982
Souza Helena r 6 Estrella..... 28-4261
Souza Helena r 115 1º Av Gomes Freire..... 22-9505
Souza Henrique r 334 c 2 Av Pedro II..... 28-8206
Souza Henrique José r 24 Visc Figueiredo..... 28-7455
Souza Hermedylio Silveira r 115 Petropolis.... 22-6235
Souza Hernani Fernandes comte r 60 B Lucena 26-0428
Souza Ibis r 72 3º Laranjeiras..... 25-4464
Souza Iramaya r 29 Ld Schmidt Vasconcellos.. 25-3552
Souza & Irmão comm Merc Munic r IX 98/100 23-0409
Souza & Irmão quit Merc Munic r XIV 40/2.. 23-3672
Souza Irmão José Secundino r
99 1º Av Gomes Freire 22-1569
Souza & Irmão Albano pinceis 202A Sant'Anna. 22-6678
Souza & Irmão M R 30 Estacio Sá..... 22-4095
Souza Ismael nickelador 175 Senhor Passos..... 24-0851
Souza Izabel r 295 Av Paulo Frontin..... 22-1419
Souza J r 16 S Salvador..... 25-0279
Souza J A armz 57 Sta Luiza..... 48-1390
Souza J C Fernandes r 10 Mach Assis..... 25-4418
Souza J M marmores 308 Fr Caneca..... 22-5269
Souza J V carpint 24 José Vicente..... 48-1169
Souza Jacy Tolentino dr r
34 1º Av Epitacio Pessoa 27-2867
Souza Jair Vicente calç 246 Av 28 Setembro.. 48-0777
Souza Januario Pereira r 48 Lucio Mendonça... 28-4532
Souza Joanna r 178 1º Lavradio..... 22-2360
Souza João Anaximandro tte r 143 Corrêa Dutra 25-0353
Souza João Francisco dr r 275 José Hygino... 48-5677
Souza João Manoel r 80 Silv Martins..... 25-5091
Souza Joaquim café 16 Pinto Figueiredo..... 48-4002
Souza Joaquim Corrêa metal 69 Cajueiros..... 24-2010
Souza Joaquim Fernando aparts
208 Gust Sampaio 27-2847
Souza Joaquim Fernando aparts
208 Gust Sampaio 27-4463
Souza Joaquim Fernando r 208 1º Gust Sampaio 27-4396
Souza Joaquim Tavares r 161 S Januario..... 28-3407
Souza Joaquim Paiva r 158 Senado..... 22-8746
Souza Jordano Marçal r 11 Pinh Machado..... 25-3270
Souza José r 794 Copacabana..... 27-4872
Souza José Antonio 205 Invalidos..... 22-3291
Souza José Candido r 14 Gorceix..... 27-1615
Souza José Gomes dr r 620 c 5 B Mesquita... 48-3718
Souza José Gomes r 128 Bento Lisboa..... 25-0045
Souza José Hygino dr r 4 Souza Lopes..... 26-3636
Souza José Ignacio r 214 Mariz Barros..... 28-6138
Souza José Jorge r 600 Av Paulo Frontin..... 28-8743
Souza José Luiz Azevedo dr r
20 Raymundo Corrêa 27-5540
Souza José Maria r 143 Pontes Corrêa..... 48-3471
Souza José Maria r 36 Sylvio Romero..... 22-1737
Souza José Rocha r 120 c 4 Pr Flamengo..... 25-1136
Souza José Thomé r 1 Jequitibá..... 27-0933
Souza Julia r 116 c 8A Salv Corrêa..... 27-5989
Souza Julieta Oliveira r 107 Araxá..... 48-1531
Souza Julio do Nascimento r 165 Arist Lobo.. 28-1541
Souza Junior Antonio electr 37 Marrecas..... 22-2374
Souza Junior José Pereira r 393 S Clemente.... 26-2839
Souza Junior Manoel Maria r 95 Av Paula Souza 28-8971
Souza Justino J chap sol 185 Av Thomé Souza.. 24-4334
Souza L P P 316 Mariz Barros..... 28-6276
Souza L R perfum 97 Th Ottoni..... 23-5386
Souza Laura Muniz r 97 Prof Gabizo..... 28-6629
Souza Laurinda r 67 1º Senado..... 22-9376
Souza Leão A r 228 Gust Sampaio..... 27-3815
Souza Leão Eurico adv escr 23 3º S Pedro..... 23-4638
Souza Leão Eurico dr r 38 Corcovado..... 26-4032
Souza Leão Francisco comm 60 1º Rosario..... 23-2957
Souza Leão Francisco r 35 B Lucena..... 26-0482
Souza Leão Joaquim dr r 261 S Clemente..... 26-1471
Souza Leão Junior Domingos C adv escr
162 1º s 1 Ouvidor 22-2813
Souza Leão Luiz Felippe adv escr 47 2º Quitanda 23-4373
Souza Leão Luiz Felippe dr r
122 Marq Abrantes 25-1334
Souza Leão Octavio adv 37 7º Alvaro Alvim.... 22-8217
Souza Leite Avoldo r 16 Frco Octaviano..... 27-1707
Souza Leite Leopoldo dr r 30 Arthur Menezes.. 48-5674
Souza Leite Miguel Augusto dr r 85 Andr Neves 48-4425
Souza Lemos & C armz 42 Misericordia..... 23-0543
Souza Lima Bento dr r 205 c 2 D Marianna.. 26-4338
Souza Lima Estevão r 427 c 4 Prud Moraes.... 27-5809
Souza Lima Fausta r 46 Almte Tamandaré..... 25-2902
Souza Lima Francisco de alfaiat 72 1º Quitanda 23-4758
Souza Lima José A r 100 Djalma Ulrich..... 27-1568
Souza Lima Maria Augusta r 25 Coelho Netto.. 25-3328
Souza Lima Mario r 11 Almte Protogenes..... 25-4697
Souza Lino Antonio r 29 Alfredo Pinto..... 28-9782
Souza Lobo J dr r 16 Vicente Souza..... 26-1455
Souza Lobo João Soares r 52 Universidade..... 28-4690
Souza Lobo Luiz dr r 16 Lacerda Coutinho..... 27-3289
Souza Lobo Manoel Dias capt corv r
120 Sá Ferreira 27-3064
Souza Lola Ribeiro r 44 D Marianna..... 26-2619
Souza Lopes Eduardo Raul r 11 Tv Marciana... 26-1016
Souza Lopes Renato med cons 39 1º S José.... 23-0802
Souza Lopes Roberto dr r 112 Ayres Saldanha. 27-1224
Souza Luciana r 54 Alzira Brandão..... 28-2612
Souza Luiz r 248 José Hygino..... 48-4679
Souza Luiz Pereira Av R Branco..... 23-0073
Souza Luzitano & C leiteria 80 Reg Feljó..... 24-3402
Souza M E r 146 Dom Ferreira..... 27-1377
Souza M J r 88 Gust Sampaio..... 27-4871
Souza M J r 13 1º Visc Maranguape..... 22-4933
Souza M Pereira r 13 Frco Muratori..... 22-6504
Souza de Macedo Antonio r 71 Dias Barros... 22-7211
Souza Machado alfaiat 13 1º Republ Perú..... 23-1381
Souza Machado r 39 Paulino Fernandes..... 26-1059
Souza Machado & C escr e dep 63 1º S Pedro 23-1570
Souza Machado & C fabr 164 Dr Sattamini.... 28-0318
Souza Machado Humberto dr r 96 9 Fevereiro.. 27-3595
Souza Maciel Etéocles dr r 71 Av Maracanã... 28-7274
Souza Magalhães r 49 Silva Ramos..... 28-0402
Souza Maia Arthur r 52 Hadd Lobo..... 22-8190
Souza Manoel B corret 126 2º Quitanda..... 23-0746
Souza Manoel Ferreira r 1187 24 Maio..... 29-0331
Souza Manoel Francisco r 20 Muniz Barreto.... 26-0224
Souza Manoel José r 15 1º S Roberto..... 22-9275
Souza Manoel Pereira r 178 Visc Caravellas.... 26-1404
Souza Manoel Pinto r 63 C Bomfim..... 28-7674
Souza Maria r 144 Av Paulo Frontin..... 28-6408
Souza Maria Augusta r 427 Hadd Lobo..... 28-6115
Souza Maria Auxiliadora r 155 1º Av Mem Sá.. 22-4001
Souza Maria Emilia r 63 Av Henr Valladares.. 22-6575
Souza Maria Gloria r 93 Sto Amaro..... 25-4402
Souza Maria Julia Cesar r
59 c 2 Demetrio Ribeiro 26-0215
Souza Maria Noemi r 430 Gonzaga Bastos.... 48-2153
Souza Maria Rufina r 56 2º Rosario..... 23-2827
Souza Marianna A r 93 1º Arnaldo Quintella.. 26-2012
Souza Marina r 116 Min Viveiros Castro..... 27-6225
Souza Mario marcen 91 Fr Caneca..... 22-5827
Souza Mario Rodrigues dr r 33 Morro S Januario 28-3838
Souza Mariza da Costa r 126 1º S Clemente... 26-3230
Souza Marques Waldemar r 194 Visc S Vicente 48-4469
Souza Martins dr r 17 Pardal Mallet..... 28-1179
Souza Martins Diniz vva r 199 Hadd Lobo.... 28-7707
Souza Martinez vva r 774 C Bomfim..... 48-5672
Souza Massa Manoel r 100 Alvares Cabral..... 29-1440
Souza Mattos & C
Armazem e Escriptorio 13 Mercado..... 23-2525
Armazem e Escriptorio 13 Mercado..... 23-3124
Deposito de Sal 327 Gamboa..... 24-1242
Moinho Campista 65 Cardoso Marinho..... 24-0085
Souza Mattos Hermano dr r 114 c II Sorocaba 26-3199
Souza Mattos Luiz vva r 117 2 Dezembro..... 25-2752
Souza Mauricio r 57 7º Moraes Valle..... 22-0408
Souza e Mello Francisco r 149 B Mesquita.... 28-6679
Souza Mello João José dr r 79 C Leopoldina.. 28-4270
Souza Mendes Antonio 38 Almte Tamandaré.... 25-0926
Souza Mendes Arthur march Sen Euzebio..... 24-3155
Souza Mendes & C C aguardente 164 B S Felix 24-5977
Souza Mendes João dr cons 84 3º S José..... 22-8133
Souza Mendes João dr r 1090 Almte Alexandrino 22-9595
Souza Mendes Matheus r 115 Djalma Ulrich.... 27-4666
Souza Mira r 329 1º Av Mem Sá..... 22-2308
Souza Monteiro J r 803 Copacabana..... 27-1518
Souza Muciano med cons 997 Uranos..... 29-6064
Souza Muciano dr r 68 Victor Meirelles..... 29-2644
Souza Napoles fabr calç 49 Ledo..... 24-0749
Souza Narciso r 80 Concordia..... 22-3564
Souza Netto Francisco r 342 Monte Alegre..... 22-5494
Souza Neves O B r 21/3 9º Prç Duque Caxias.. 25-4484
Souza Novo Antonio r 24 2º Carioca..... 22-3042
Souza O C r 1386 Av Maracanã..... 48-3389
Souza Octavia Guimarães r 427 C Bomfim..... 48-3859
Souza Octavio med
Consultorio 94 4º s 49 Republ Perú..... 22-4582
Residencia 268 Av Paulo Frontin..... 28-4501
Souza Odette r 31 Tv João Affonso..... 26-1008
Souza Oliveira Augusto mov 219 Eng Dentro.... 29-0563
Souza Oliveira Domingos r 740 Goyaz..... 29-0374
Souza Olympia Roza r 245 1º Cattete..... 25-4434
Souza Oscar Lisboa cel r 227 Laranjeiras..... 25-0144
Souza Paiva Raphael dr r 496 B Torre..... 27-3728
Souza Paulo Alvares corret 33 Gen Camara.... 23-4149
Souza Paulo José 41 1º Misericordia..... 23-0929
Souza Pedro A alfaiat 160 2º Ouvidor..... 22-2913
Souza Pereira Emilio r 618A 1º S Christovão.. 28-2096
Souza Pereira Feliciano ferr 37 S Clemente.... 26-3095
Souza & Pereira J cereaes 7A B S Felix..... 24-4139
Souza Pimentel & C commiss café
66 1º Visc Inhauma 23-2941
Souza Pinto Carlos r 84 Ramiro Magalhães.... 29-1996
Souza Pinto Deolindo r 912 c 1 Copacabana.... 27-4111
Souza Pinto Francisco r 46 1º Prç Arcos..... 22-4315
Souza Pinto Genserico med cons
305 3º s 326 Av Presid Wilson 22-9553
Souza Pinto Genserico dr r 32 David Campista.. 26-0483
Souza Pinto Ilzontino adv escr
62 1º s 9 Buenos Aires 23-5241
Souza Pinto José C r 76A c 21 Silv Martins.. 25-2997
Souza Pinto José Thomaz r 721 Av Maracanã.. 28-3987
Souza Pinto Luiz r 14 Mario Portella..... 25-1660
Souza Pinto Mathildes D r 113 Cel Cotta..... 29-0846
Souza Pitanga J A dr r 94 Ribeiro Guimarães.. 48-2097
Souza Pontes Manuel Balmaceda r
145 Andrade Neves 48-5883
Souza Porto José F r 99 Sta Clara..... 27-1321
Souza Porto Roberto despach 155 1º Quitanda 23-0153
Souza Porto Roberto despach 155 1º Quitanda.. 23-4446
Souza Prata José dr r 19 Canuto Saraiva..... 48-2196
Souza Rangel Luiz Alfredo r 106 Copacabana... 27-6401
Souza Raul Rodrigues r 525 C Bomfim..... 48-0261
Souza Regina r 37 Marq S Vicente..... 27-5755
Souza Reis escr 66 1º Março..... 23-0634
Souza Reis vva r 48 c 9 Passagem..... 26-1083
Souza Reis & C café 24 Constituição..... 22-4105
Souza Reis F T dr r 77 Figueiredo Magalhães.. 27-5866
Souza Renato r 17 Duqueza Bragança..... 48-0687

DR. STELIO BASTOS BELCHIOR
ADVOGADO

Rua Alvaro Alvim, 37-14.º-s. 140/4/5 — Edificio Rex
TELEPHONE 22-5203 — RIO DE JANEIRO

ADVOCACIA CIVIL E COMMERCIAL
QUESTÕES ADMINISTRATIVAS E FISCAES
QUESTÕES DE DIREITO ESTRANGEIRO
RECURSOS AO CONSELHO DE CONTRIBUINTES
COBRANÇAS E LIQUIDAÇÕES
PROCURADORIAS E ADMINISTRAÇÃO DE IMMOVEIS
FALLENCIAS E CONCORDATAS

Souza Ribeiro nme r 139 c 62 S Clemente.... 26-1053
Souza Ribeiro fabr calç 8A Tv Oliveira..... 24-5248
Souza Ribeiro José Armando escr
149 1º Quitanda 23-1514
Souza Ribeiro José Armando r
38 Alexandre Ferreira 26-2116
Souza Rinaldo Gonçalves de r 29 Emerenciana.. 28-4738
Souza Robertina essencias 366D S Pedro..... 24-4640
Souza Roberto r 142 Min Viveiros Castro..... 27-0561
Souza Roberto Magno r 118 1º Antunes Maciel 28-8980
Souza Roland r 204 Sta Clara..... 27-4120
Souza Rosalina Soares r 115 Djalma Ulrich.... 27-5665
Souza Sadoc Ferreira r 4 Sta Therezinha..... 28-2627
Souza Sampaio & C Ltda representantes
Rêde particular 73 Gen Camara..... 23-1920
Souza Sara Figueiredo r 48 c 4 Passagem..... 26-2970
Souza Seabra & C laborat 266 1º S Frco Xavier 28-2775
Souza Seabra & C 148 Ferreira Pontes..... 48-5230
Souza Sebastião Hugo dr r 502 S Christovão... 28-5361
Souza e Silva A C vice almte r
232 Gustavo Sampaio 27-4605
Souza e Silva Anna Carolina r
476 Gen Canabarro 28-2454
Souza e Silva Antonio r 41 Frederico Eyer.... 27-3104
Souza e Silva Antonio r 38 Campos Paz..... 28-6636
Souza e Silva Armando r 57 1º Av Passos.... 22-9534
Souza e Silva Armando Bartholomeu dr r
68 Pr Botafogo 25-0723
Souza e Silva Bartholomeo Francisco r
34 Almte Salgado 25-2483
Souza e Silva Boaventura de r
21 3º Prç Duque Caxias 25-0223
Souza e Silva Custodio r 130 Joaq Silva..... 22-2609
Souza e Silva Jovina r 745 1º Copacabana..... 27-2146
Souza e Silva Luiz r 7 Gust Serrão..... 26-1768
Souza e Silva Oscar r 74 Euclydes Cunha..... 28-2920
Souza e Silva Oswaldo dr r 37 5 Julho..... 27-4014
Souza Silvano Coelho r 40 Pontes Corrêa..... 48-4252
Souza Sobrinho J B dent 5 1º Uruguayana.... 22-5763
Souza Stellita r 250 Torres Homem..... 48-1336
Souza Sylvio r 46 Cabuçú..... 29-2705
Souza Sylvio M r 105 Costa Bastos..... 22-1201
Souza T r 15A Ld Gloria..... 25-3714
Souza Tancredo Soares dr r 279 Laranjeiras.... 25-0868
Souza & Tavares J carpint 27 Lavradio..... 22-2551
Souza Teixeira Fernando pad 187 Affonso Penna 28-1323
Souza Telles Armando despach
172 1º s 4 Av Mar Floriano 24-4465
Souza Telles & C armz 39 Misericordia..... 23-0257
Souza Theopyrio Alves de r 239 Major Rego.. 29-6668
Souza Thereza r 109 Riachuelo..... 22-7800
Souza Torres & C Merc r VII 10/6..... 23-0115
Souza Torres & Souza pad 673 B Mesquita... 48-1114
Souza Valle & C 25 Mercado..... 23-2948
Souza Viana Alberto r 54 Estr Cajá..... 29-6468
Souza Vianna J E gen r 343 Av Maracanã.... 28-5676
Souza Vianna João adv
24 3º s 4 Ramalhão Ortigão 22-4175
Souza Vianna João dr r 858 S Frco Xavier.... 29-3016
Souza Vianna José Antonio r 80 Valparaiso.... 28-5927
Souza Vianna Maria da Gloria r
858 S Frco Xavier 29-3016
Souza Waldemar F dr r 32 C Itaguahy..... 28-4297
Souza Waldemiro r 18 Pereira Nunes..... 48-0558
Souza Zaira r 11 Marques..... 26-1558
Souza Zulmira r 83 Paulo Frontin..... 22-8015
Souza Zulth r 231 1º Av Mar Floriano..... 24-1984
Spadinger Jorge r 67 Av Nova York..... 29-6105
Spaltro Enrico mach costura 74 Av Salv Sá.... 22-1312
Spannagel Rodolpho r 159 2º Sá Ferreira.... 27-3167
Spector Moisés terrenos 142 1º s 3 Rosario.... 23-2889
Speicken Guilherme fabr ligas 272 1º Alfandega 24-2314
Speltz Eulalia 61 S Salvador..... 25-3540
Spelzon Ottorino r 26 Gomes Braga..... 48-2893
Spencer H W r 574 1º Av Epitacio Pessoa.... 27-5166
Spencer Herbert prof 191 1º Alfandega..... 24-4335
Spencer Herbert r 87 Viriato Schomaker..... 29-4468
Speranza Maria r 21 4º Candido Mendes..... 25-3768
Sperling Natan r 29 c 12 Cruz Lima..... 25-3846
Spicer Emma r 36 6º Tv Ouvidor..... 23-0581
Spielmann Alexander dent
5/7 9º s 906 Lg Carioca 22-9518
Spiller Junior E 141 Alfandega..... 23-5745
Spiller Junior E r 32 Antonio Vieira..... 27-3213
Spindler Helena r 96 1º Sant'Anna..... 24-4528
Spinelli Adestodem r 33A 2º Visc R Branco.. 22-8696
Spinelli Vincenzo r 14 Tv Sta Leocadia..... 27-5651
Spino A G r 124 c 5 Pedro Americo..... 25-1246
Spino & C F louças 93 Alfandega..... 23-3495
Spinola A r 41 2º Sen Dantas..... 22-3491
Spinola João Souza r 148 Araujo Lima..... 48-3756
Spinola Oscar de Souza comte r 66 Pach Rocha 27-2293
Spiridiliozzi Mary r 38 Pedro Americo..... 25-4213
Spiro Leão alfaiat 50 1º Visc Itauna..... 24-4920
Spitteller Margarida r 56 Laranjeiras..... 25-4704
Sport Club Brasil 310 Av Pasteur..... 26-2864
Sport Club Germania 365 Dias Ferreira..... 27-6301
Sport Club Tiro ao Vôo stand Morro Sto Antonio 22-9624
Sport O jorn 38 1º Tv Ouvidor..... 23-3487
Sportelli Hugo José med cons
1/5 5º s 519/20 Lg Carioca 22-7077
Sposito Carmella r 72 1º Beco Rio..... 25-0356
Sprenger Otto 9 1º S Pedro..... 23-2716
Sprintzin & Duchovny moveis 286 Carvalho Souza 29-8323
Spyer Pedro Lessa dr r 117 Xavier Silveira... 27-0214
Squier F J r 52 5º Pr Russell..... 25-0584
Staa Richard von r 67 Miguel Lemos..... 27-0968
Staack Maria Alves r 34 5º Theod Regadas... 22-8507
Stabinsky Salvador r 170 Paysandú..... 25-2011
Staccioli Alexandre marcen 18 Rezende..... 22-0556
Staerke Adolpho med cons
33/7 10º s 1013 Alvaro Alvim 22-7953
Staerke Otto dent 151 2º Av R Branco..... 22-3566
Staerke Otto r 213 Gen Roca..... 48-1254
Staffa J R vva r 640 Almte Alexandrino..... 22-7281

Stahel Arminio r 93 c 10 Bambina..... 26-3830
Stahlunion Limitada escr 30 S Pedro..... 23-0675
Stahlunion Limitada ger 30 S Pedro..... 23-2825
Staib Armando ferr 120A Jorge Rudge..... 48-3600
Stal Telles & C Ltda escr 189 1º S Pedro... 24-6889
Stalione Alvaro r 18 Cond Belmonte..... 29-4848
Stamato Vicente alfaiat 159 1º Buenos Aires.. 24-0562
Stamile Ruth r 8 1º Sta Sophia..... 28-7510
Stampa Berg Ernesto dr r 138 Corrêa Dutra.. 25-4196
Stampa Ernesto corret 24 S Pedro..... 23-3030
Stampa Ernesto r 937 Copacabana..... 27-1602
Stampa Hercules r 138 Corrêa Dutra..... 25-4196
Stampa Sebastiana r 1084 Copacabana..... 27-3541
Standard Brands of Brazil Inc
Secção de Vendas 8A Prç Bandeira..... 28-2209
Gerencia 8 1º Prç Bandeira..... 28-6673
Standard Oil Company of Brazil
Rêde particular 305 5º/7º Av Pres Wilson 22-2100
Antes das 9 horas depois das 17 horas e aos domingos e feriados as linhas ficarão assim ligadas
Sub Gerente Geral..... 22-2230
Gerente do Trafego..... 22-2106
Secção do Trafego..... 22-2640
Compras..... 22-2109
Secção de Lubrificantes..... 22-2107
Telegrammas..... 22-2108
Agencia do interior..... 22-2100
Secção de Vendas..... 22-2105 / 22-2104 / 22-2103 / 22-2102 / 22-2101
Caixa..... 22-2557
Garage..... 22-2258
Deposito de Lubrificantes escr (City Store)
113 Rivad Corrêa 24-0235
Deposito de Lubrificantes portão (City Store)
113 Rivad Corrêa 24-6145
Deposito 182 Retiro Saudoso..... 28-0572
Secção de Flt 305 7º Av Pres Wilson... 22-2555
Garage 100 Moncorvo Filho..... 24-2787
Ponto de Carregamento dos Vagões Tanques entre armzs 8 e 9 Av Rodr Alves 24-5506
Ponto de Carregamento de Automoveis Tanques Merc Municipal lado mar 168/70 22-4304
Posto de Serviço 23 Estacio Sá..... 22-6091
Posto de Serviço 1 Honorio Lemos..... 26-0580
Posto de Serviço 308 Vol Patria..... 26-1950
Posto de Serviço 538 Av Atlantica..... 27-5506
Posto de Serviço 65 Av Amaro Cavalcanti. 29-3718
Posto de Serviço 145 Humaytá..... 26-1724
Posto de Serviço 446 S Frco Xavier..... 48-3195
Posto de Serviço 2 Prç Vieira Souto..... 22-6044
Posto de Serviço 438 Hadd Lobo..... 28-5392
Stange G commissões 46 4º s 3 Av R Branco. 23-1056
Stania Ltda estamparia 120 1º S Pedro..... 23-2496
Stanley Jones H r 300 5º Av Atlantica..... 27-2675
Stansfield C E r 68 Visc Pirajá..... 27-1806
Stanziola Carmela r 385 Theod Silva..... 48-1616
Staretz David 51 1º Visc Itauna..... 24-2361
Stark Georg K r 52 5º Russell..... 25-2747
Staub Emile commissões 33/7 4º s 415 13 Maio 22-6952
Steele Amelia r 179 S Clemente..... 26-0943
Steele Armando r 431 c 11 Vol Patria..... 26-2263
Steele Mattos & C 256/8 Buenos Aires..... 24-4183
Steele Mattos & C est graph 258 Buenos Aires 24-2048
Stefanini José r 117 B Ubá..... 28-5536
Stefanini Mario r 56 Araujos..... 28-8414
Stefano Filippo Di armz 169 Gen Pedra..... 24-2892
Steffan Alfredo r 146 Jard Botanico..... 26-3296
Steidel Mario commodos 69 1º Prç Republica.. 22-3265
Stein Desiderio med cons
33/7 13º s 1320 Alvaro Alvim.. 22-4714
Stein Fanny r 66A 9 Fevereiro..... 27-3614
Steinberg Aaron r 153 Sá Ferreira..... 27-4353
Steinberg Abraham r 450 c 2 Prud Moraes.... 27-5341
Steinberg I Harry r 216 Joaq Nabuco..... 27-4569
Steinberg & Irmão I Harry modas
38 1º Gonç Dias 22-7404
Steinberg Irmãos pelles 141 7 Setembro..... 22-0613
Steinberg Israel r 598 2º Av Atlantica..... 27-3982
Steinberg Leão r 15 Prç B Drummond..... 48-5777
Steiner & Co commissões 9 1º S Pedro..... 23-2340
Steiner Henrique r 99 Bulhões Carvalho..... 27-3370
Steiner Pedro M r 91 6º Bulhões Carvalho.... 27-1636
Steiner Reis Sprenger
Rêde particular 9 1º S Pedro..... 23-5875
Steinhauser Curt r 515 Almte Alexandrino..... 22-1646
Steinheil Boris Baron r 300 4º Av Atlantica.. 27-4980
Steinthal & C Lothar banq 43 2º 1º Março... 23-1018
Steinvartz Nuhim r 546 c 26 C Bomfim..... 48-3289
Stella Gil modas 75 1º s 9 Gonç Dias..... 22-1003
Stephan Achilles r 137 c 1 Almte Alexandrino.. 22-4345
Stephan Richard r 28 Dulce..... 28-0840
Sterental Angelo r 38 Tv Miranda..... 27-1864
Sterenkrantz Oscar r 39 Alice..... 25-0683
Stern Erich r 556 Uruguay..... 48-4086
Stern Paulo r 18 Coaty..... 48-2178
Stern Richard r 467 Uruguay..... 48-4625
Sternberg Bruno L r 221 Sto Amaro..... 25-1420
Sternberg & C B escr 41 S Pedro..... 23-0911
Stevens Adelia r 248 1º 24 Maio..... 29-2617
Stevens George B r 70 Dr Del Vecchio..... 27-3674
Stevens George Carson r
59 c 10 Demetrio Ribeiro 26-0544
Stewart Jessie r 30 Estr Velha Tijuca..... 48-0521
Sthamer Hermann r 80 Fr Leandro..... 26-4383
Stibich Oswaldo A r 76 Cardoso Junior..... 25-0828
Stida Curt fabr 252 Sen Euzebio..... 24-2151
Stiebler Orlando dr r 12 Umary..... 25-4269
Stile Emil r 52 Triumpho..... 22-8228
Stiller Eugen 99 Th Ottoni..... 24-5990
Stobbia Carol r 712 Av Delph Moreira..... 27-1643

Stockler Alexandre Lafayette dr r
331 Marq S Vicente 27-2800
Stockler Cid r 60 c 1A Tv João Affonso..... 26-4010
Stockler Coimbra J r 372 Mariz Barros..... 28-7617
Stockler Lafayette med cons 73 3º Republ Perú 22-8159
Stockler Lafayette dr r 141 12 Maio..... 27-0497
Stockler Queiroz A r 248 Vol Patria..... 26-1378
Stoky George r 18 2 Dezembro..... 25-2078
Stoll Gonçalves Carlos A r 10 Miguel Lemos... 27-0730
Stolle Bruno r 215 Estr Nova Tijuca..... 48-3103
Stoltenberg Alice r 187 3º Humaytá..... 26-4192
Stoltenberg Gerd r 187 3º Humaytá..... 26-4192
Stoltz & C Herm
Rêde particular 66/74 4º Av R Branco... 24-6121
Secção Estivadores 7 16º s 1606 Prç Mauá 23-5249
Secção Maritima 66/74 Av R Branco..... 24-1722
Trapiche Brasil 184/6 Equador..... 24-0577
Interurbano 66/74 Av R Branco..... 24-0010
Stoltz Magdalena r 5 Aprazivel..... 22-3790
Stop J photo 180D Av Thomé Souza..... 24-1335
Storino Antonio r 265 1º Riachuelo..... 22-0844
Storino Duilio Renato capt r 146 c 9 Bella... 28-8527
Storino Esmeria Leal r 136 Hadd Lobo..... 28-1462
Storino Salvador mor 132/4 Sen Pompeu..... 24-3988
Stozembach Moreira Euclydes r 76 Med Passaro 48-0375
Strada Pauline r 213 c 3 Sen Vergueiro..... 25-1499
Strahl Bertha r 181 Silv Martins..... 25-2433
Stramandinoli R Umberto escr
7 13º s 1310 Prç Mauá 23-0258
Strang Donald r 9 Itapira..... 48-5640
Strangers Hospital 188 Passagem..... 27-0860
Straubel José r 16 c 9 Curuzú..... 28-9765
Straus Fritz r 444 8º Av Atlantica..... 27-3630
Straus Otto repres 53 1º Buenos Aires..... 23-0220
Straus Otto r 7 1º Carlos Campos..... 25-3305
Strauss Darcilia Barbosa r 17 Tv Cruz..... 28-8535
Strauss Desiderio r 58 Moura Brasil..... 25-2951
Strauss & Strauss bijout 94 1º s 4 Buenos Aires 23-3253
Strauss Vasques Olga r 142 B Ubá..... 28-1611
Street Ernesto r 217 B Torre..... 27-1293
Streit Johanna r 268 Av Atlantica..... 27-4855
Strickland G E r 30 Gomes Carneiro..... 27-0387
Strobel Gertrudes r 75 Grajahú..... 48-1187
Ströbel Rosalina Prates r 205 Rezende..... 22-3065
Strobel Willy corret 44 Gen Camara..... 23-5883
Strochi Villaça 69 1º Candelaria..... 23-0845
Strunz Luiza r 8 Pereira Nunes..... 48-3406
Strutt Arthur Eugenio r 97 Const Ramos..... 27-0723
Struzberg Samuel r 157 Uruguay..... 48-0428
Studart Arthur r 33 Felix Cunha..... 28-0190
Studart & C laborat pharm 561 S Christovão.. 28-0637
Studart Eduardo dr r 86 Bambina..... 26-1013
Studart Lauro med cons 335 Av Mem Sá..... 22-9913
Studio Alpha desenhista
38 2º s 29A Ramalho Ortigão 22-2243
Studio Carlos Gomes 67 2º Gen Camara..... 23-0683
Studio Kohout desenhista 162 1º Lavradio..... 22-1002
Studio Paul 69 2º Republ Perú..... 22-5512
Stuebing J G art dent 106 Gen Camara..... 23-1458
Stuebing Johann G r 30 Octavio Corrêa..... 26-2686
Stuebing M phot 75 Republ Perú..... 22-1747
Stuhl Erich r 116 B Petropolis..... 28-2426
Stummel J J W mach 89 1º S Pedro..... 23-5283
Stumvoll E William r 43 4º Duvivier..... 27-3985
Stutfield A L r 10A Ld Tabajaras..... 27-4128
Stützl Maria A r 38 Fialho..... 25-2520
Stylita Cardoso Germano r 124A Gust Sampaio. 27-5164
Styntles João L C r 204 1º Av Mem Sá..... 22-6283
Suano Gioacchino alfaiat
7 12º s 1219 Prç Floriano 22-0806
Suarez Raul r 523 Visc Pirajá..... 27-2394
Sub Liga Carioca Foot Ball
137 5º s 510 Av R Branco 23-2689
Subkoff Alberto r 30 Tv Miranda..... 27-0765
Sublime Hotel 35 Sen Vergueiro..... 25-3505
Sublime Pensão 191 Hadd Lobo..... 28-0902
Sublime Pensão 191 Hadd Lobo..... 28-6271
Suburbana A calç 23 Estr Mar Rangel..... 29-8155
Suburbano O red 645 24 Maio..... 29-4401
Succar Pedro couros artefac 284 Alfandega..... 24-0873
Succar Pedro r 46 Andr Neves..... 48-1559
Sucena Angelina r 163 Antonio Basilio..... 48-3593
Sucena & C faz 113 Gen Camara..... 23-1096
Sucena Jaime couros 9 Dias Costa..... 24-1534
Sucena Joanna r 71 1º Av Mem Sá..... 22-8963
Sucena João 120 Ouvidor..... 22-9104
Sucena Sergio r 47 C Irajá..... 26-3969
Sucenna Amarilio dr r 24 Copacabana..... 27-4994
Sucupira Alvaro r 90 c 1 Barcellos..... 27-4718
Sucupira Luiz r 58 Prç Mar Deodoro..... 28-0937
Sucupira Marina r 129 1º Benj Constant..... 25-0838
Sud Atlantique 11/3 Av R Branco..... 23-1965
Sued Bahig armar 183 Visc Pirajá..... 27-5884
Sugimoto Yoshinosuke mov 53 Lavradio..... 22-6651
Suissa A Soc Anon Seg Geraes 56 3º Gen Camara 23-0653
Sul America Capitalização S A
Rêde particular 37 Buenos Aires..... 23-2040
Agencia nº 1 129 1º s 2 Av R Branco.... 23-1446
Sul America Comp Nacional Seguros de Vida
Rêde particular 84/6 Quitanda..... 23-1630
Agencia Metropolitana agentes
157/9 1º Av R Branco 23-8250
Agencia Metropolitana instructores
157/9 1º Av R Branco 22-1432
Organisação Monroe 157/9 1º Av R Branco 22-6267
Secção Typographica 17 Prç Republica.... 22-9023
Apartamentos Sul America 21 Cand Mendes 25-1610
Apartamentos Sul America 29 Cand Mendes 25-0656
Apartamentos Jardim Sul America
15 Pires Almeida 25-2704
Sul America Terrestres Maritimos e Accidentes Comp Seguros
Rêde particular 41 2º Alfandega..... 23-2107
Ambulatorio 22B Av Mem Sá..... 22-9645
Sulam Leon r 220 Av Atlantica..... 27-3583
Sully de Souza adv escr 91 1º Buenos Aires.... 23-5097
Sultano Calil Elias r 54 Djalma Urich..... 27-1424

TINTURARIA E PASSADEIRA LEÃO

Tels. 22-6990 e 22-0075 - Rua Sete Setembro, 115



Esteriliza, Limpa e Passa roupa em 15 minutos

—— CABINES ESPECIAIS ——

Sultanum Abage & C meias 343 Alfandega..... 24-6472
Sultanum Abage & C lenços 95 Ledo..... 24-4924
Sulzer Fréres S A machinas 44 1º S Pedro.... 23-3116
Sumavielle & C armz 23 Gen Pedra..... 24-2439
Summarsell F escr 168 6º Av Mar Floriano.... 24-2500
Summarsell F r 52 6º Russell..... 25-0800
Summer George dr r 53 Visc Silva..... 26-2732
Sun Insurance Office Ltda escr 67 S Pedro.... 23-1689
Suñer Ricardo r 76 Esteves Junior..... 25-1107
Superintendencia da Exploração do Porto do Rio de Janeiro
Superintendencia Expediente e Contencioso 29/31 2º Sacc Cabral 24-6274
Expediente Contencioso e Exacção 29/31 2º Sacc Cabral 24-3486
Contabilidade e Sub Secção de Escripturação de Armamento 29/31 1º Sacc Cabral.. 24-4697
Thesouraria 29/31 Sacc Cabral..... 24-3487
Movimento Escriptorio 29/31 3º Sacc Cabral 24-6276
Trafego Escriptorio 29/31 3º Sacc Cabral 24-6276
Trafego Chefe 29/31 3º Sacc Cabral..... 24-6345
Policia Interna do Cáes 204 1º Av Venezuela 24-0973
Patrimonio Officinas e Almoxarifado 43 Equador 24-0409
Patrimonio Tracção 58/64 Sto Christo..... 24-0663
1ª Secção do Cáes Av Rodr Alves..... 24-2239
2ª Secção do Cáes Av Rodr Alves..... 24-6174
3ª Secção do Cáes Av Rodr Alves..... 24-3848
4ª Secção do Cáes Av Rodr Alves..... 24-2480
5ª Secção do Caes quadra 45 Prof Pereira Reis 24-2015
1ª Secção de Manobras Av Rodr Alves.... 24-5928
2ª Secção de Manobras Av Rodr Alves..... 24-2192
Calculo e Protocollo da Receita 29/31 3º Sacc Cabral..... 24-3912
Deposito de Madeiras e Materiaes Av Frco Bicalho 24-2774
Dep de Materiaes Pesados Prof Pereira Reis 24-4523
Armazem de Bagagem Prç Mauá..... 24-2446
Armazem 1 Av Rodr Alves..... 24-2237
Armazem 2 Av Rodr Alves..... 24-5538
Armazem 3 Av Rodr Alves..... 24-5365
Armazem 4 Av Rodr Alves..... 24-2673
Armazem 5 Av Rodr Alves..... 24-5362
Armazem 6 Av Rodr Alves..... 24-5363
Armazem 7 Av Rodr Alves..... 24-0637
Armazem 9 Av Rodr Alves..... 24-2344
Armazem 10 Av Rodr Alves..... 24-4264
Armazem 17 Cabotagem Av Rodr Alves.... 24-4593
Armazem 18 Av Rodr Alves..... 24-0297
Armazem Interno 8 armz 8 Av Rodr Alves.. 24-1241
Res Inspector Policia Interna Jacyrio Ribeiro 27 Visc Itamaraty 28-1441
Res Chefe Trafego Waldemar Tarquinio 439 Vol Patria 26-0806
Res Eng Chefe das Officinas P E Lohman 721 Copacabana 27-2801
Suplicy Roberto C r 210 Av Portugal..... 26-0792
Suppo Margarida r 70 3º Passeio..... 22-5929
Suppo Reguly Augusta r 10 1º Almte Alexandrino 22-1030
Surdi Frederico r 78 1º Sen Dantas..... 22-3605
Surerus Otto adv escr 283 Candido Mendes.... 25-1515
Surerus Otto dr escr 65 3º *Carmo*..... 23-1571
Surerus Otto dr r 9 Prud Moraes..... 27-1908
Surerus Otto dr r 283 1º Candido Mendes.... 25-1313
Surilova E r 21 Aristides Spinola..... 27-0258
Susine Angelina r 16 Gloria..... 22-8131
Susini Angelina r 58 C Lage..... 22-7352
Süssekind Carlos r 33 Custodio Serrão..... 26-0312
Sussekind Eduardo r 8 Tv Sto Expedito..... 27-1526
Sussekind Frederico dr r 94 Const Ramos..... 27-4783
Süssekind de Mendonça Carlos dr r 35 9 Fevereiro 27-5312
Süssekind de Mendonça Edgard r 116 c 7 Salv Corrêa 27-1469
Süssekind Rocha Oswaldo r 462 c 13 Pr Botafogo 26-1341
Suter Hugo corret 48 4º s 8 Alfandega..... 23-4023
Sutherland F N escr 22/6 3º Av R Branco.... 24-6414
Sutherland F N r 105 Bolivar..... 27-1326
Sutter Edmundo banco 104 3º Rosario..... 23-4529
Sutter Mathiá r 60 2º Corrêa Dutra..... 25-4741
Sutton Cecil C r 14 Visc Pirajá..... 27-0632
Sutton John r 32 Annibal Mendonça..... 27-2910
Sutton Mark r 64 Estr Açude..... 48-0546
Sutton Walter r 54 B Mesquita..... 28-3447
Suzarte Arlindo r 36 Rodrigo Brito..... 26-1956
Swanson P r 52 6º Russell..... 25-1548
Sweet Glen A r 43 Duvivier..... 27-1652
Sweiter Isaac Motel r 94 c 1 Hyppolito Costa.. 48-4384
Swenson Antonio dr r 13 Joanna Angelica.... 27-1600
Sydney Ross Co The Rêde particular 153 Gen Argollo..... 28-9800
Sydow Herbert von r 148 Aristides Lobo..... 28-7966
Sydow Junior Alfredo von r 88 Paula Freitas.. 27-3936
Sylva Joaquim Marques r 51 1º Luiz Camões... 22-9106
Sylvester C A escr 168 2º Av Mar Floriano.... 24-4040
Sylvester C A r 594 Av Vieira Souto..... 27-2020
Sylvester Georgina r 27 Av Henr Valladares.... 22-7251
Sylva Guilherme r 68 Coelho Netto..... 25-5079
Sylvia M H r 80 Goulart..... 27-3793
Sylvio Vasconcellos & C commissões 11 Mayrink Veiga 23-2748
Sympathia Loterica 2 Ourives..... 23-2327
Synd dos Agricultores e Exportadores de Bananas 9 1º s 113 Av R Branco 23-5466
Synd Anglo Brasileiro S A escr 305 2º s 201/6 Av Presid Wilson 22-7605
Synd Brasileiro Bancarios 133 4º Av R Branco 23-0651
Synd Brasileiro dos Bancarios rest 133 5º Av R Branco 23-2508
Synd Caixeiros Padaria 15 1º Conceição..... 22-8943
Synd Calafates Maritimos 36 1º s 5 Mercado.. 23-5291
Synd Central Engenheiros 85 3º Buenos Aires.. 23-1286
Synd dos Chimicos Rio Janeiro 7 4º s 411 Prç Floriano 22-4723
Synd Cinematographico de Exhibidores 7 5º s 501 Prç Floriano 22-3614
Synd Commerc Atacad Rio Janeiro 17 2º Alfandega 23-3287
Synd Commerciantes de Papeis e Artes Graphicas do Rio de Janeiro 47 3º Alfandega..... 23-2383
Synd dos Commerciantes Varegistas de Liquidos e Comestiveis 217 1º Buenos Aires.... 24-3050
Synd Condor Ltda Rêde particular 5 3º Alfandega..... 23-1970
Synd Condor Ltda Aeroporto Rêde particular 10 Pr Cajú..... 28-6740
Synd Conferentes Carga Marinha Mercante 36 1º s 1 Mercado 23-5192
Synd E em C C E P Maritimos 30 1º S Bento 23-0424
Synd E C Hoteleiro S R Janeiro 26 1º Arcos.. 22-2363
Synd Electr Distr Federal 102 1º Av Mar Floriano 24-5120
Synd Empr Light & Power e Comp Assoc 98 1º Av Lauro Muller 28-5990
Synd Enfermeiros Terrestres 190 1º 7 Setembro 22-1424
Synd F I A P Maritimos 81 3º Candelaria.... 23-4155
Synd Garçons Rio Janeiro 46 1º Prç Tiradentes 22-0273
Synd dos Industriaes de Ceramica e Vidro 47 3º Alfandega 23-2383
Synd Industriaes Lã Seda e Pello 85 3º Alfandega 23-5273
Synd Industriaes Papel 47 3º Alfandega..... 23-2383
Synd dos Lojistas do Rio de Janeiro 111 4º s 403/5 Av R Branco 23-3682
Synd dos Marceneiros 335 1º S Pedro..... 24-1124
Synd Medico Brasileiro secret 257 5º Av R Branco 22-1172
Synd dos Motoristas em Guindastes Electricos e Classes Congeneres 16 1º Camerino..... 24-4949
Synd Motoristas M Mercante 57 1º Visc Inhauma 23-0866
Synd Nac Radiotelegraphistas 191 1º Alfandega. 24-4335
Synd O na Fabr Bebidas 65 1º Prç Republica.. 22-4058
Synd Offic Barb Cabell Rio Janeiro 46 1º Prç Tiradentes 22-5327
Synd Officiaes Machinistas da Marinha Mercante 87 1º Visc Inhauma 23-1092
Synd Patronal Maritimo 9 3º s 343 Av R Branco 23-4854
Synd Patronal Maritimo Av Rodr Alves..... 24-2901
Synd Pilotos e Capitães M M 10 1º Beco Cancellas 23-0775
Synd Professores Districto Federal 7º 12º s 1216 Prç Floriano 22-4968
Synd Prof Carregadores e Ensac Café 227 1º Sen Pompeu 24-6518
Synd Profiss Corretores Seguros 166 1º Quitanda 23-2540
Synd Prop Padarias Confeit R Janeiro 50 1º Carioca 22-8928
Synd Proprietarios Pharmacias Drogarias e Laboratorios 73 1º Alfandega..... 23-2890
Synd Proprietarios Vehiculos Carga R J 21 1º Acre 23-2524
Synd Repres Commerciaes Junto Repart Publicas 7 14º s 1410 Prç Mauá 23-5588
Synd Trabalhadores em Sal assoc 165 1º Sacc Cabral 24-2266
Synd Unitivo Ferroviarios 42 1º Sant'Anna..... 24-3344
Synd Unitivo Ferroviarios succ suburbana 307 1º Manoel Victorino 29-3794
Synd Unitivo Ferroviarios da C B 38 3º Visc Gavea 24-0149
Syntonia 33/7 6º s 609 Alv Alvim..... 22-4484
Szafir Mauricio r 46 1º Reg Feijó..... 22-5681
Szecsody Claudine r 139 c 1 Azevedo Lima.... 27-0762
Szekler A r 146 7º Copacabana..... 27-7604
Szilard Marcel 954 Copacabana..... 27-0513
Szlecka Flora 34 Pinh Machado..... 25-2043
Szlecka Flora r 760 1º Copacabana..... 27-1758
Szlencka Dora r 8 Almte *Protogenes*..... 25-0159
Ezolin Estanislau r 192 Gen Polydoro..... 26-4260
Szolin Estanislau r 13 Monte Alegre..... 22-4822
Szondi Sondy L A r 409 Vva Claudio..... 29-1739
Szynk Chá G r 18 Siqueira Campos..... 27-3071

T

Taaffe B E r 45 Ld Ascurra..... 25-0671
Tabac Londres 144 Av R Branco..... 22-7582
Tabac Veiga 55 Ouvidor..... 23-5271
Tabajara Coaracy r 12 Capistrano Abreu..... 26-4182
Tabanou Georges 199 Cattete..... 25-0452
Tabell Alvaro A Silva 64 Carmo..... 23-3427
Tabell Alvaro Cunha 138 Rosario..... 23-5130
Tabell Fonseca Hermes D cart 145 Rosario.... 23-5217
Tabell Lino Fonseca 457 Nerval Gouvêa..... 29-8324
Tabell Lino Moreira 134 *Rosario*..... 23-5131
Tabell Machado 103 Rosario..... 23-5621
Tabell Penafiel 76 Rosario..... 23-0365
Tabell Roquette cart 115 Rosario..... 23-5529
Tabell Victor Ribeiro de Faria 78 Rosario..... 23-5663
Taberna dos Artistas 8 Silva Jardim..... 24-0596
Taberna Azul apart 14 2º Sen Dantas..... 22-2656
Taberna Azul rest 14 Sen Dantas..... 22-1579
Taberna Carioca bar 64D 13 Maio..... 22-8216
Taberna da Gloria rest 1 Cattete..... 25-0476
Taberna Hollandeza 94 Th Ottoni..... 23-6018
Taberna da Lapa bar 17 Av Mem Sá..... 22-5314
Taberna Maritima café 1B Rosario..... 23-3759
Taboada Gumercindo repres 42 4º s 402 Prç 15 Novembro 23-4992
Taboada Joaquim ferr 167 Gen Pedra..... 24-4223
Taboas Francisco r 23 Av Henr Valladares.... 22-6188
Taborda Amadeu r 40 Sta Alexandrina..... 28-3376
Taborda Damonte r 115 1º Copacabana..... 27-6428
Taborda Humberto Jorge Dias r 17 Gen Glycerio 25-3678
Taborda Manoel Rocha r 151 Gen Severiano... 26-1247
Tabulating Machine Co 41/3 Av R Branco..... 23-5960
Taça de Ouro A louças 25 Carioca..... 22-4751
Tachau Leopoldo r 256 c 5 Borges Monteiro... 29-4464
Tacito & Macedo dent 21 1º s 2 Leopoldo Fróes 22-8985
Tacla Chamas Mathilde r 509 c 1 Visc Pirajá 27-3098
Tacóz Maud r 91 Bulhões Carvalho..... 27-4325
Tacsir Israel r 63 Nisia Floresta..... 48-5649
Tádema K 35/7 7º s 712 Alvaro Alvim..... 22-7994
Tades Kaufman & Irmãos fabr 77 Sant'Anna... 24-4124
Tafur Virginia Sacco r 54 2º Carioca..... 22-6837
Taieb Edmond r 70 6º Passeio..... 22-0094
Takahashi Hiroshi 75 Vol Patria..... 26-3625
Takahashi Hiroshi r 111 Otto Simon..... 27-1589
Takahashi Kohzo botões 83 Visc S Vicente.... 48-5956
Talho Centenario 166 Mach Coelho..... 22-3142
Talho Luzitano 610 B Mesquita..... 48-5208
Talho Modelo açougue 40 Prç Cond Frontin.... 28-5246
Talho Nova Esperança 146 Bento Lisboa..... 25-1087
Talho Rio Branco açougue 106 José Vicente... 48-4142
Talho Roulien 10 Jard Botanico..... 26-3764
Talho Sta Isabel 141 Affonso Penna..... 28-8044
Talho Sta Maria 130 Bened Hyppolito..... 24-5630
Talho Tijuca 788 C Bomfim..... 48-0676
Talina Manoel Souza r 26 D Cecilia..... 28-6672
Talino Manoel J Alves dent 62 2º Uruguayana.. 22-0660
Tamancaria Aguia 26 Gen Polydoro..... 26-2742
Tamancaria Gallo 81 Av Mar Floriano..... 24-4956
Tamancaria e Sapataria Cajuense 52 Gen Sampaio 28-1451
Tamanqueira Sebastião med cons 626 Arch Cordeiro 29-0602
Tamanqueira Sebastião Silva dr r 391 Av Amaro Cavalcanti 29-4020
Tambahú Torrefação e Moagem de Cafés Finos 290 Fr Caneca 22-5231
Tambasco & C F calç 7 Tv Oliveira..... 24-4847
Tamborindeguy Mario P eser 107/9 4º s 32 Av R Branco 23-3779
Tamborindeguy Mario P r 466 3º Av Atlantica 27-2572
Tamega Carolina G Oliveira aparts 181 Senado 24-5688
Támega Silva A r 88 6º Pr Flamengo..... 25-2602
Tamem Alice Carmo r 177 Frco Ludolf..... 27-5855
Tamm Victor dr r 21 Marq Olinda..... 26-2193
Tammaro Roggero Irmãos & C fructas 9 2º s 218 Av R Branco 23-4678
Tampos Metalicos Ltda escr 66 Lopes Souza.... 28-9334
Tanco de Argaez L r 57 3º Paysandú..... 25-2609
Tanger Raul r 366A 1º Laranjeiras..... 25-4069
Tanguy Camile Marthe r 48 C Lage..... 22-6117
Tani Waldemar r 247 c 7 Cattete..... 25-4496
Tanner de Abreu Henrique r 207 *Av Julio Furtado* 48-1242
Tanner Henrique dr r 129 Riachuelo..... 22-6519
Tannure Pedro Raad armar 278 Alfandega..... 24-3782
Tannure R armar 258 Alfandega..... 24-1134
Tannuri & C caixas papelão 32 Baron Uruguayana 29-0512
Tannuri & C caixas papelão 103 Senhor Passos 24-6850
Tannuri Cury & C pharm 299 Buenos Aires..... 24-3914
Tannuri Farid dr r 58 Visc Ouro Preto..... 26-3553
Tannuri Jorge r 14 Castro Barbosa..... 48-0448
Tanoaria Macêda 63 Livramento..... 24-4746
Tanus Atem Jorge r 76 Figueiredo Magalhães.. 27-5554
Tapajós Gomes Manoel dr r 108A Arnaldo Quintella 26-0598
Tapajós Manoel r 285 Vol Patria..... 26-2900
Tapeçaria Brasil 106 Av Passos..... 24-0558
Tapeçaria Excelsior 57 Carolina Meyer..... 29-3387
Tapeçaria e Mobiliaria Americana 51 Cattete... 25-2622
Tapeçaria Moderna mov 90 Marq Pombal..... 24-2774
Tapeçaria Oriental 18 Constituição..... 22-8477
Tapetes Beiriz mov e tap 5 Ourives..... 22-0466
Taranto Rosina r 79 1º Av Gomes Freire..... 22-7028
Tarde A Bahia succursal 19 4º s 31 Prç Floriano 22-2858
Targat Henrique r 10 Joaq Caetano..... 26-4373
Tarjano Antonio r 280 Barata Ribeiro..... 27-7903
Tarlé Roberto dr r 33 Botucatú..... 48-0958
Tarnowscy Felippe r 2 Tv Silva Castro..... 27-2300
Tarouquella Sebastião r 127 Senhor Mattosinhos 22-7260
Tarquinio Souza Octavio dr r 66 Aura..... 26-3624
Tarquinio T escr 113 2º Buenos Aires..... 23-4060
Tarré A O perfum 60 Visc R Branco..... 22-2736
Tarré A O r 229 1º Arist Lobo..... 28-6558
Taschek & Macieira off electr 180A Invalidos.. 22-8614
Tassano Edouard r 15 Tv João Affonso..... 26-3466
Tassara Joaquim Nunes dr r 136 Corrêa Dutra 25-0518
Tasso Augusto Napoleão r 29 *Magnolias*..... 27-1158
Tasso Fragoso Augusto gen r 67 David Campista 26-0624
Tasso & Russo archit 28 1º s 13 Prç Olavo Bilac 23-3870
Tatlow Edith r 21 4º Prç Duque Caxias..... 25-0098
Tatsch Newton dr r 22 Ipanema..... 27-2774
Tatsch Newton Barboza med cons 73 4º Republ Perú 22-6326
Tattersall G H r 103 Paysandú..... 25-4966
Tattwa Nirmanakaia 4 2º 1º Março..... 23-2401
Tauile & Filhos Jorge armar 339 Alfandega.... 24-5618
Taulbee W P r 603 2º Prud Moraes..... 27-0866
Tauna, Raul capt corveta r 164 Jard Botanico 26-2077
Taussig Mirko commissões 139 1º Gen Camara 23-5013
Tavares A dr r 85 Ipanema..... 27-3668
Tavares Adelmar adv escr 17 6º 1º Março..... 23-3320
Tavares Alberico pensão 19 Sen Dantas..... 22-8146
Tavares Arbino r 58 S João Baptista..... 26-3330
Tavares Alexandre r 194 Gust Sampaio..... 27-2600
Tavares Alfredo José r 642 Copacabana..... 27-3800
Tavares de Almeida F escr 3 9º s 901/2 Lg Carioca 22-7200
Tavares Almeida Francisco r 108 3º Av Mem Sá 22-8330
Tavares Almeida Manoel 61 2º Vieira Fazenda.. 23-1500
Tavares Alzira r 646 24 Maio..... 29-0822
Tavares Amelio dr r 567 Laranjeiras..... 25-0120
Tavares Antonio armz 14 Baldraco..... 29-3776
Tavares Antonio r 37 Pessoa Barros..... 22-2220
Tavares Antonio Augusto armz 422 Leopoldina Rego 29-6[illegible]

Tavares Antonio Augusto armz 86 Prç Nações.. 29-6246
Tavares Antonio Augusto 110 Av Mar Floriano 24-5145
Tavares Arides dr r 122 Magalhães Castro..... 29-1652
Tavares Augusto r 132 Siqueira Campos..... 27-0852
Tavares Bastos A D adv escr 5 4º s 2 Carmo.. 23-5084
Tavares Bastos Cassiano Machado dr r
140 Gurupy 48-2419
Tavares & Bastos Ltda armz 8 Lg Sta Rita.... 24-1965
Tavares & C A commissões 20 Mercado..... 23-5047
Tavares & C Henrique vendas
33/7 6º s 627 Alvaro Alvim 22-3537
Tavares C L r 316 c 10 Av 28 Setembro..... 48-5068
Tavares & C Ltda Francisco bonbons
74 Paulo Frontin 22-9515
Tavares Caio adv escr 5 2º s 7 Alfandega..... 23-4611
Tavares Caio r 207 Sen Vergueiro..... 25-4273
Tavares Carmo Adalgisa r 15 Zamenhof..... 22-0945
Tavares Carmo Adalgisa r 58 Paul Redfern.... 27-4296
Tavares Carmo Alvaro capt r
113 c 3 Sampaio Vianna 28-4983
Tavares Cavalcanti M r 7 Osorio Almeida..... 26-1046
Tavares Claudemiro escr 91 Prç Republica..... 22-2620
Tavares & Coelho A café 55A Relação..... 22-4895
Tavares Constantino r 39 1º Pedro I..... 22-3060
Tavares Cordelia r 50 Prç Santos Dumont..... 27-3810
Tavares & Costa J vidrac 235 7 Setembro..... 22-1140
Tavares Costa João r 8 Garcia d'Avila..... 27-4923
Tavares Costa Oscar r 85 c 3 Pompeu Loureiro 27-5620
Tavares Cruz Laura r 67 c 1 C Bomfim..... 28-9608
Tavares Djalma P 31/33 Amaral..... 48-4168
Tavares Domingos vva r 183 Alberto Campos.... 27-4740
Tavares Domingos Guimarães r 135 Homem Mello 48-1878
Tavares Eduardo vva r 146 Gust Sampaio..... 27-0656
Tavares Eduardo Lemos r 194 Cattete..... 25-4126
Tavares Fernando r 56 Quinze..... 27-4015
Tavares & Ferreira café 19 Tv Oliveira..... 24-5785
Tavares Ferreira Alberto commodos
17 2º Visc R Branco 22-3439
Tavares Ferreira José r 476 C Bomfim..... 48-3512
Tavares Filho João dr r 33 José Christino..... 28-1269
Tavares Filho João r 159 Maria Quiteria..... 27-5078
Tavares Francisco r 652 Av Paulo Frontin..... 28-7333
Tavares Franco dr r 76 19 Fevereiro..... 26-2234
Tavares Gama Haroldo tte r 66A Maria Amalia 48-3871
Tavares Guerra Jorge r 37 Hadd Lobo..... 22-2490
Tavares Guerra Mario r 34 Prç Argentina..... 28-6835
Tavares Guimarães Livia r 35 Sta Sophia..... 28-8449
Tavares Helio fabr calç 270 Gen Camara..... 24-4215
Tavares Henrique r 143 Azevedo Sodré..... 26-0997
Tavares Humberto M escr 192 Quitanda..... 23-5457
Tavares Humberto Magalhães r
14 Conrado Niemeyer 27-3495
Tavares Hylda Caldas r 105 Visc Itamaraty.... 28-7928
Tavares Isolina r 162 D Marianna..... 26-1935
Tavares J Dias vva r 143A Ld Ascurra..... 25-4582
Tavares Jesus Maria ferro 192 1º Pedro Alves.. 24-6367
Tavares João r 26A Vicente Souza..... 26-3716
Tavares João E r 35 Getulio..... 29-0419
Tavares João Lima r 164 12 Maio..... 27-3699
Tavares José r 23 Sto Amaro..... 25-2675
Tavares José Almeida r 64 Mattoso..... 28-6597
Tavares José Fernandes r 92 c 18 Cattete..... 25-2624
Tavares José Joaquim r 807 C Bomfim..... 48-0470
Tavares José Maria r 108 B Cotegipe..... 48-2496
Tavares Julio C dr r 425 B Torre..... 27-3656
Tavares Julio Cesar adv escr
91 8º s 11 Av R Branco 23-4890
Tavares Junior r 243 1º Gen Caldwell..... 22-6854
Tavares Junior Pedro adv escr 5 2º s 7 Alfandega 23-4611
Tavares Junior Pedro dr r 72 Bispo..... 28-5752
Tavares Lacerda Abel dr r 64 Saboia Lima.... 48-3848
Tavares Laura Serra r 35 Mario Portella..... 25-3416
Tavares Leite Antonio r 65 Santos Mello..... 29-1345
Tavares de Lima Nelson 36 Angelo Agostini.... 48-4630
Tavares de Lyra A dr r 435 Vol Patria..... 26-0849
Tavares M r 32 2º Carioca..... 22-5451
Tavares Manoel r 196 c 10 Maria Amalia.... 48-5427
Tavares Manoel Oliveira r
208 c 4 Av 28 Setembro 48-5334
Tavares Manoel da Silva vva r 42 1º Senhor Passos 24-1692
Tavares Manoel Silveira r 20 Bella..... 28-5988
Tavares Marcio dr r 246 Redemptor..... 27-1344
Tavares Maria r 207 Av Mem Sá..... 22-5601
Tavares Maria da Piedade r 16 1º Conceição... 22-4168
Tavares Mario r 21 Diniz Cordeiro..... 26-0572
Tavares Mozart r 53 1º Senhor Passos..... 24-4112
Tavares Murillo r 127 Araxá..... 48-2711
Tavares Napoleão r 144 c 9 Visc Itamaraty.... 28-1052
Tavares Newton r 180 B Mesquita..... 28-2306
Tavares d'Oliveira pennas de aço
19 Av 28 Setembro 48-2682
Tavares d'Oliveira Luiz café 15 Pedro Alves.... 24-0006
Tavares Oscar r 114 1º 2 Dezembro..... 25-4174
Tavares Oswaldo consul r 729 Jard Botanico... 26-2949
Tavares Paes & C commissões
7 9º s 906 Pedro I 22-6596
Tavares Paulo dr r 47 Raymundo Corrêa..... 27-1213
Tavares Paulo r 36 Diniz Cordeiro..... 26-0530
Tavares Pereira Alvaro r 100A Arnaldo Quintella 26-2009
Tavares Pereira J r 100 Arnaldo Quintella.... 26-2227
Tavares Q F r 28 Jaguary..... 29-1075
Tavares Raul almte r 23 Visc Carandahy..... 26-1755
Tavares Renato dr r 28 Eduardo Guinle..... 26-1766
Tavares Renato M escr
117/21 2º s 205 Av R Branco 23-1464
Tavares Renato M r 7 4º Pires Almeida..... 25-1045
Tavares dos Santos Nair r 46 Visc Cruzeiro..... 25-4720
Tavares & Silva carvoaria 11A Artistas..... 48-0959
Tavares Silva Alzira r 40 Coqueiros..... 22-2834
Tavares Silva Hilmar r 386 Av Epitacio Pessoa 27-1718
Tavares da Silva P vva r 25 Diniz Cordeiro.... 26-1494
Tavares Souza Alvaro med cons
129 4º s 11 Rosario 22-9503
Tavares de Souza F bomb 96 Lavradio..... 22-0351
Tavares de Souza & Irmão mad
Materiaes para constr e escr
174 Itapemirim 26-2060
Pedreira 300 Av Ruy Barbosa..... 25-1644
Res socio Antonio Tavares Souza
59 Assumpção 26-0358
Res socio João Tavares Souza
168 Assumpção 26-0114
Tavares Theodomiro dr r 461 1º S Frco Xavier 48-3224

Tavares Vicente Oswaldo dr r 20 Fausto Barreto 28-7700
Tavares Waivelino r 111 c 1 Ld Sta Thereza.... 22-3519
Taveira A Arnaldo repres 16 1º Benedictinos.. 23-4644
Taveira Alfredo r 97 Luiz Barboza..... 48-0928
Taveira C r 205 Raul Pompeia..... 27-5305
Taveira & C Carlos 80 1º Março..... 23-4996
Taveira Eufemia Magalhães r
120A c 3 Gen Roca 48-3996
Taveira Filomena r 68 Ld Russell..... 25-4587
Taveira Magalhães José mov 102 Gen Pedra.... 24-3627
Taveira Magalhães Manoel fabr mov
267A Fig Mello 28-2469
Taveira Mario dr r 360 B Bom Retiro..... 29-3720
Taveira Nestor Barros r 72 Visc Figueiredo..... 28-7641
Taves & C Oscar machinas
Rêde particular 92 S Pedro..... 23-2035
Tavolieri & C A conservas 34 Julio Ribeiro.... 29-6166
Tavolucci Duilio r 13 André Cavalcanti..... 22-5642
Tavora Adhemar dr r 255 Sta Alexandrina..... 28-8905
Tavora Allyrio Pinheiro r 255 Sta Alexandrina 28-8905
Tavora Belisario dr cart 24 Buenos Aires..... 23-3001
Tavora Belisario dr r 165 Marq Abrantes..... 25-2662
Tavora F B eng 24 Buenos Aires..... 23-3001
Tavora & Nogueira eng exp e imp
24 1º Buenos Aires 23-3323
Tayler H r 177 Frco Octaviano..... 27-5801
Taylor da Costa L dr r 91 Raul Pompeia.... 27-6409
Taylor Elisabeth r 211 Gustavo Sampaio..... 27-1432
Taylor J A eng 61 Machado Coelho..... 22-8599
Taylor Laertes r 152 Av Atlantica..... 27-4276
Taylor Oscar Mendonça r 17 Octaviano Hudson. 27-4455
Tchornei Boris colletes 147 Ouvidor..... 22-7091
Tchornei & Rosenblatt colletes
143/5 Visc Itauna 24-3462
Tebyriçá Mario W r 53 Raul Pompeia..... 27-0459
Tecelagem Franceza de Sedas varejo
79/81 Prç Tiradentes 22-5628
Tecelagem Moderna Ltda 39 Gonç Dias..... 22-1252
Tecelagem Sta Margarida 137 1º Alfandega.... 24-6185
Tecelagem de Seda Gabriel Simão repres 22 Ledo 22-3822
Tecelagem Seda Guarany repres 22 Ledo..... 22-3822
Tcelagem Seda Italo Brasileira
137 11º s 1102/5 Av R Branco 23-2729
Tecelagem de Seda Paulista 140 Ouvidor..... 22-4281
Tecelagem Seda Sta Sophia repres 22 Ledo.... 22-3822
Tecelagem Seda T Scheidler repres 22 Ledo.... 22-3822
Tcelagem Seda Vos & C repres 22 Ledo..... 22-3822
Tecidos Malha fabrica 167 Ouvidor..... 22-0846
Tedesco Junior dr r 13 Barcellos..... 27-1670
Teffé Arthur r 30 Palmeiras..... 26-2585
Teffé José Arthur dr r 139 c 1 Alvaro Ramos.. 26-1504
Teffé Oscar embaix r 356 Pr Botafogo..... 26-0113
Teicher Jacob faz 344 Alfandega..... 24-0965
Teichholz David r 114 c 5 5 Julho..... 27-5290
Teichholz Isidro r 68 Pereira Barreto..... 28-6353
Teichholz Mauricio dr r 102 1º Otto Simon.... 27-3877
Teichholz S r 78 c 9 Figueiredo Magalhães.... 27-3262
Teirienck Elodie r 36 Benj Constant..... 25-3411
Teive e Argollo Joviana Crissiuma r
4 Cons Lafayette 27-0725
Teive Oswaldo dr r 216 Almte Cochrane..... 28-0126
Teive Victor Cabral dr r 20 Tv Eurycles Mattos 25-5070
Teixeira A A r 161 1º Hermenegildo de Barros 22-5781
Teixeira Abilio Arnellas r 137 Senado..... 22-7247
Teixeira Adelina r 55 Sylvio Romero..... 22-2978
Teixeira Adelino Joaquim r 39 Frco Muratori.. 22-5619
Teixeira Albertina r 46 Gen Glycerio..... 25-3322
Teixeira Alberto metall 158 Senado..... 22-5450
Teixeira Alberto dr r 47 Rita Ludolf..... 27-5909
Teixeira Alberto Cunha r 23 Xavier Silveira.... 27-1386
Teixeira Alberto Dias r 28 B Mesquita..... 28-2637
Teixeira Alberto Gonçalves despach Alfand
66 1º Acre 23-5548
Teixeira Alberto Woolf r 86 Arnaldo Quintella 26-0980
Teixeira Alcides r 56 Daniel Carneiro..... 29-3678
Teixeira Alexandre prof 475 24 Maio..... 29-2521
Teixeira Alexandre oleos 277 S Pedro..... 24-2863
Teixeira Alexandrina Alves r 100 c 3 Sen Alencar 28-5479
Teixeira Alfredo Alves comte r 47 Amaral..... 48-5372
Teixeira Alvaro mad 246B Dias Ferreira..... 27-5786
Teixeira Alvaro tabell 100 Rosario..... 23-5528
Teixeira Alvaro Hilario Dias r
23 Demetrio Ribeiro 26-4221
Teixeira Alvaro Noronha r 261 1º Fig Mello.. 28-5178
Teixeira Alvaro R dr r 723 c 1 João Borges.. 27-4925
Teixeira Alves Costa José r 28 Valparaiso..... 28-9116
Teixeira Amaro dr r 17 Prç 20 Setembro..... 27-4842
Teixeira Ancêde Filho José r 78 Av Bruxellas.. 29-6738
Teixeira Anisio Spinola dr r 326 Av Atlantica 27-4993
Teixeira Antonio ferro 216 Pedro Alves..... 24-1916
Teixeira Antonio r 90 Laranjeiras..... 25-1413
Teixeira Antonio A ponto autom Laranjeiras... 25-3474
Teixeira Antonio da Costa r 45 Estrella..... 28-3032
Teixeira Antonio José r 252 Fr Caneca..... 22-3246
Teixeira Antonio Manoel r 43 Jardim..... 29-0514
Teixeira Antonio Maria r 12 Prof Alfredo Gomes 26-0671
Teixeira Antonio Rodrigues r 519 1º S Christovão 28-8973
Teixeira Antonio Rodrigues r 973 Copacabana.. 27-6249
Teixeira Arnaldo Alves r 46 c 2 Assis Bueno... 26-3286
Teixeira Ary r 126 B Mesquita..... 28-5080
Teixeira Augusto café 533 Estr Engenho Pedra.. 29-6777
Teixeira Aurea de Azevedo r 37 Alice Figueiredo 29-2694
Teixeira B ferrag 138 Bento Lisboa..... 25-0174
Teixeira Barbosa & C Ltda 155 Lavradio..... 22-0543
Teixeira Barbosa & C Ltda cerveja 155 Lavradio 22-0801
Teixeira Barros F capt r 58 c 17 Porto Alegre 29-3577
Teixeira de Barros Filho Luiz r 21 Montenegro 27-3194
Teixeira Bastos vva r 158 Almte Alexandrino.. 22-3535
Teixeira Bastos A escr 100 2º 1º Março..... 23-2492
Teixeira Bastos Aristeu r 158 Almte Alexandrino 22-3535
Teixeira Bastos & C 113 S Pedro..... 24-4690
Teixeira Beatriz r 30 1º Beco Carioca..... 22-2541
Teixeira Bernardino Luis r 38 Andr Pertence.. 25-2424
Teixeira Borges & C 110 Rosario..... 23-4519
Teixeira Borges & C escr 110/12 Rosario..... 23-4518
Teixeira Borges & C dep 110/12 Rosario..... 23-5441
Teixeira Brandão vva r 27 Visc Silva..... 26-4425
Teixeira Brandão Sebastião r 345 Barata Ribeiro 27-3519
Teixeira Braz r 309 Vol Patria..... 26-3240
Teixeira & C A J
Escriptorio 266 Buenos Aires..... 24-0695
Armazem 264/6 Buenos Aires..... 24-0635

Teixeira & C J 184 S Pedro..... 24-0718
Teixeira & C J P ferrag 208 Gen Camara..... 24-6513
Teixeira & C L annuncios
28 2º s 15/6 Prç Olavo Bilac 23-0695
Teixeira & C M constr 16 Cajueiros..... 24-5246
Teixeira & C M M marc 258 S Pedro..... 24-2179
Teixeira & C Nicolau dep sabão 674 B Mesquita 48-4615
Teixeira Cacilda 82 Corrêa Dutra..... 25-4872
Teixeira Cardoso & Irmão 129 Rezende..... 22-5427
Teixeira Carlos r 59 1º Ferreira Vianna..... 25-3736
Teixeira Carlos r 66 Anna Nery..... 28-5795
Teixeira Carlos Nunes commissões
101 5º s 4 1º Março 23-5320
Teixeira Carvalho Antonietta Veiga r
118 Bambina 26-1759
Teixeira Carvalho João r 51 Filgueiras Lima... 29-4000
Teixeira de Carvalho José Carlos r
110 Julio Ribeiro.. 29-6347
Teixeira Carvalho M r 141 Cosme Velho..... 25-3403
Teixeira Castro escr 113 1º Ourives..... 24-1880
Teixeira Castro r 98 Pereira Silva..... 25-0639
Teixeira Clarice r 41 Ld Sta Thereza..... 22-5760
Teixeira Constança r 55 Palmeiras..... 26-0771
Teixeira Coriolano dr 36 7º Tv Ouvidor..... 23-0274
Teixeira Coriolano dr r 126 Paysandú..... 25-3905
Teixeira Corrêa Armando r 64 Av 28 Setembro 48-1640
Teixeira Corrêa & C ferrag 128 Th Ottoni..... 24-3022
Teixeira Costa Ricardo r 4 S Januario..... 28-1869
Teixeira Custodia r 40 1º Riachuelo..... 22-3264
Teixeira Delmina r 87 Visc Sta Isabel..... 48-5228
Teixeira Deolinda r 118 Maxwell..... 48-3833
Teixeira Durval Oliveira r 22 Tv Angrense..... 27-5323
Teixeira Edgard dr r 64 1º Pr Flamengo..... 25-4334
Teixeira Eloy desemb r 4 5º C Baependy..... 25-2510
Teixeira Erothildes r 59 2º Carlos Carvalho.... 22-8748
Teixeira Esaurina B r 48 João Matta..... 48-1122
Teixeira Euclides S capt dr r 25 Dr Garnier... 29-4181
Teixeira F M fabr 66 Hilario Ribeiro..... 28-4987
Teixeira de Farias Ubaldo maj r 48 Gomes Serpa 29-1998
Teixeira Felix Costa r 15 B Sertorio..... 28-7493
Teixeira Fernandes Leonor r 54 Av Augusto Severo 22-3890
Teixeira Fernando Souza pad 187 Affonso Penna 28-8283
Teixeira Ferreira & C J dep
27 Av Amaro Cavalcanti 29-1795
Teixeira Ferreira & C J dep 447 Nerval Gouvêa 29-8100
Teixeira Filho Alfredo Rodrigues r
846 B Bom Retiro 48-3634
Teixeira Filho Antonio Maria dr r
29 Prof Alfredo Gomes 26-1663
Teixeira Filho Jayme r 291 c 4 C Bomfim.... 48-2598
Teixeira & Filho José ferrag 500 Dias Cruz.... 29-0670
Teixeira Florinda Alves r 39 4º Prç Floriano.. 22-4419
Teixeira Fonseca & C pap 61 Quitanda..... 23-5265
Teixeira Francisco r 751 S Frco Xavier..... 28-5042
Teixeira Francisco A r 132 Duque Caxias..... 48-0748
Teixeira Francisco Theodorico r 349 B Itapagipe 28-2840
Teixeira Freitas Benjamin adv escr
17 2º s 22 Buenos Aires 23-4993
Teixeira Freitas J T despach
35 2º s 2 Visc Itaborahy 23-2342
Teixeira Freitas Mario Augusto dr r
18 S Frco Xavier 28-0804
Teixeira Freitas Oswaldo dr r
78 Av João Luiz Alves 26-0757
Teixeira Freitas Raul r 55 Hyppolito Costa... 48-2845
Teixeira Gabriel dr r 36 Eduardo Guinle..... 26-1988
Teixeira Gabriel de Souza dr r 82 c 6 Visc Pirajá 27-3335
Teixeira George r 122 Maxwell..... 48-5630
Teixeira de Godoy Sylvio dr r 26 Agenor Moreira 48-3785
Teixeira & Gonçalves carv 7 Beco Carmo..... 23-0823
Teixeira Henrique Rodrigues med cons
98 4º s 43/4 Republ Perú 22-9669
Teixeira Henrique Rodrigues dr r 115 Sá Ferreira 27-1159
Teixeira Herculano Alves r 20 Pará..... 28-0662
Teixeira Horacio r 154 Mattoso..... 28-4846
Teixeira Idalia r 34 Raymundo Corrêa..... 27-1040
Teixeira Ignez r 82 Vol Patria..... 26-3369
Teixeira Irene r 93 c 4 Bambina..... 26-1789
Teixeira Irene r 10 1º Umary..... 25-4972
Teixeira J caixões funebres 10 Goyaz..... 29-1764
Teixeira J Camello chopp 46 Gen Camara..... 23-0347
Teixeira J L r 74 Petrocochino..... 48-1626
Teixeira J M r 215 Eng Dentro..... 29-3634
Teixeira João bomb 230A Prof Gabizo..... 28-2451
Teixeira João r 308 Av Pedro II..... 28-1299
Teixeira João Penna r 67 c 2 Mach Assis..... 25-0220
Teixeira Joaquim gelo 347 Cattete..... 25-1733
Teixeira Joaquim r 51 Felix Cunha..... 28-4902
Teixeira Joaquim r 129 1º Rezende..... 22-5303
Teixeira Joaquim Augusto corret
36 1º Gen Camara 23-0055
Teixeira Joaquim Augusto r 128 Vol Patria.... 26-0446
Teixeira Joaquim Pereira r 737A Copacabana.. 27-0644
Teixeira Joaquim Pinto r 92 Ipanema..... 27-0425
Teixeira José ferro 268 Pedro Alves..... 24-3251
Teixeira José ferro 113 Pedro Alves..... 24-3110
Teixeira José transp 36 Visc Inhauma..... 23-1254
Teixeira José Antonio armz 68 Bambina..... 26-2930
Teixeira José Corrêa fructas 1/3 Clapp..... 23-2614
Teixeira José Dias r 40 Assis Bueno..... 26-3845
Teixeira José M dep salgados 110 Frco Eugenio 28-0469
Teixeira José Maria calç 83 Antunes Maciel... 28-3706
Teixeira José Nascimento commodos
297 Gen Caldwell 22-9441
Teixeira José Oliveira r 98 Visc Silva..... 26-1672
Teixeira José Pereira r 174 Sá Ferreira..... 27-2458
Teixeira José Rodrigues ferreiro
505 S Frco Xavier 48-3906
Teixeira José Rodrigues r 1092 Copacabana.... 27-2425
Teixeira Josephina Agra r 44 Felix Cunha.... 28-2468
Teixeira Judith Souza r 25 c 13 Alzira Brandão 28-8246
Teixeira Junior & C armz 105A Mach Coelho.. 22-8048
Teixeira Junior Estevão almte r
155A Felip Camarão 48-1503
Teixeira Junior Hugo r 160 c 13 Ferreira Pontes 48-4337
Teixeira Junior J Rodrigues r 54 Sorocaba.... 26-0821
Teixeira Junior Julio r 22 Borda Matto..... 48-4893
Teixeira Ladario r 165 C Irajá..... 26-4150
Teixeira Ladario r 200 Sen Vergueiro..... 25-4624
Teixeira Lamartine mad 20 1º s 8 1º Março.... 23-2432
Teixeira & Lamaira café 10 Lg Sta Rita..... 24-4829
Teixeira Leão J ferrag 262 Visc Pirajá..... 27-2833

TINTURARIA AMERICANA

LAVA, ESTERILIZA E TINGE QUALQUER TECIDO
— COM BREVIDADE, SEM AUGMENTO DE PREÇO —

Laranjeiras, 322 — 25-0115
Entrega por automoveis
BARROSO, 55 — 27-0812

Teixeira Leite Anna Cavalcanti *dra* r 98 2º s 28 Republ Perú 22-0039
Teixeira Leite Anna Cavalcanti dra r 129 Prof Saldanha 26-0338
Teixeira Leite Eugenio Azevedo r 780 1º B Mesquita 48-1756
Teixeira Leite Eurico adv escr 7 15º Prç Mauá 23-2154
Teixeira Leite Eurico dr r 31/9 6º Prç Floriano 22-9535
Teixeira Leite F J dr r 314 6º Pr Flamengo.. 25-4706
Teixeira Leite J A armz 109 Cattete..... 25-1813
Teixeira Leite J R Tavora dr r 8 Tv S Vicente 28-6485
Teixeira Leite J V dr r 9 Sylvio Romero..... 22-6464
Teixeira Leite Julia r 28 C Baependy..... 25-0758
Teixeira Leite Leonardo r 34 Izidro Figueiredo 48-3562
Teixeira Leite Lourdes r 128 3º Sta Clara..... 27-3415
Teixeira Lemos Antonio adv escr 116 2º Rosario 23-4941
Teixeira Lucio J r 45 Capistrano Abreu..... 26-3427
Teixeira Luiz r 27 1º Paulo Barreto..... 26-2113
Teixeira Luiz r 201 c 3 Sen Alencar..... 28-1298
Teixeira Luiz Alves r 101 Bom Pastor..... 48-3033
Teixeira Luiz Carlos r 63 Cardoso Junior..... 25-4028
Teixeira Lupercilio Baptista dr r 466 Av Paulo Frontin 28-4961
Teixeira M r 336 2º Cattete..... 25-2410
Teixeira M r 130 Felippe Camarão..... 48-5168
Teixeira Macedo Antonio r 151 Maia Lacerda... 22-7552
Teixeira Manoel Antonio r 93 c 6 Sá Freire.... 28-9406
Teixeira Macedo & C typogr 461 Visc Itaúna.. 22-2434
Teixeira Manoel r 487 Av *Paulo Frontin*..... 28-7920
Teixeira Manoel r 499 Av Paulo Frontin..... 28-9063
Teixeira Manoel Alves r 66 Martins Penna..... 28-1189
Teixeira Manoel Maria autom Taylor..... 22-3205
Teixeira Manoel Monteiro r 234 Cosme Velho.. 25-2111
Teixeira Manoel Peixoto r 82 Cons Zenha..... 28-2645
Teixeira Maria r 6A 1º Arcos..... 22-5667
Teixeira Maria r 127 *Affonso Cavalcanti*..... 22-4789
Teixeira Maria A r 23 Pinh Machado..... 25-3153
Teixeira Maria Adelina r 61 1º Lapa..... 22-1339
Teixeira Maria Cortez r 56 c 2 Bella S Luiz.. 48-4512
Teixeira Maria da Gloria r 132 Hadd Lobo... 28-6649
Teixeira Maria da Gloria r 9 Tte Possolo..... 22-7246
Teixeira Maria Olympia r 6 Prud Moraes..... 27-2821
Teixeira Marietta r 25 *Dr Garnier*..... 29-4181
Teixeira & Martins autom 964 B Mesquita.... 48-2064
Teixeira Martins dr r 25 Lino Teixeira..... 29-1044
Teixeira Mello vva dr r 34 Hermenegildo Barros 25-3131
Teixeira de Mello Samuel r 65 c 4 Mach Assis 25-0183
Teixeira Mendes Joaquim r 92 9 Fevereiro..... 27-4206
Teixeira Mendes Sipriano G r 124 c 4 *Benj Constant* 25-4169
Teixeira da Motta José autom Sá Ferreira.... 27-4091
Teixeira da Motta José Augusto r 67A Mar Bittencourt 29-3920
Teixeira Nelson escr 174 1º 7 Setembro..... 22-2405
Teixeira Noemia Braga r 23 Comte Prat..... 28-7574
Teixeira Novaes & C pharm 61 Gonç Dias..... 22-6132
Teixeira Novaes José r 244 *Riachuelo*..... 22-6518
Teixeira Novaes Junior Antonio r 758 C Bomfim 48-3028
Teixeira Octavio vva almte r 45 Gago Coutinho.. 25-3829
Teixeira Oswaldo r 22 Fernandes Guimarães.... 26-1624
Teixeira Pedro med cons 94 6º s 1 7 Setembro 22-1604
Teixeira Pedro dr r 81 Jaceguay..... 28-4695
Teixeira Pedro Reginaldo cel r 250 c 13 S *Clemente* 26-4121
Teixeira Pinto A despachante 43 3º 1º Março.. 23-2740
Teixeira Pinto & C armz 131 Ld Barroso..... 24-1461
Teixeira Pinto Jacintho adv escr 5 4º Ourives.. 22-0710
Teixeira Pinto Jacintho r 28 Paulo Barreto.... 26-3211
Teixeira Pinto João r 141 Av Eng Richard..... 48-2045
Teixeira Pinto José ponto autom José Hygino... 48-2997
Teixeira Pinto Vasco *armar* 24 Salv Corrêa.... 27-2889
Teixeira Pinto Victor med cons 33/7 13º s 1310 Alvaro Alvim 22-7882
Teixeira Reis & C dep linguiça 174 Menna Barreto 26-4475
Teixeira Ribeiro Alberto gen r 94 Prof Gabizo 28-1906
Teixeira Rocha & C bebidas 120 S José..... 22-1563
Teixeira Rocha & C bebidas 120 S José..... 22-4904
Teixeira da Rocha Oswaldo r 6 Tte Villas Bôas 28-5914
Teixeira & Rodrigues J café 56 Lapa..... 22-0926
Teixeira Rubem papelaria 30 Constituição..... 22-3311
Teixeira Rubem r 62 Almte Cockrane..... 28-5895
Teixeira S A alfaiat 77 2º Buenos Aires..... 23-3269
Teixeira S M 40 1º Rodrigo Silva..... 22-8211
Teixeira Samuel armz 420 Demetrio Ribeiro.... 26-1629
Teixeira da Silva dr r 8 Prof Alfredo Gomes.. 26-1199
Teixeira Silva A dr r 88 1º Pr Flamengo..... 25-3258
Teixeira Silva José r 165 Sta Clara..... 27-4784
Teixeira Silva José r 200 1º Cattete..... 25-3203
Teixeira Silva Manoel r 56 Soares Cabral..... 25-3916
Teixeira Soares & C armz 27 Cattete..... 25-3751
Teixeira Soares Carlos Alberto dr r 126 1º Andradas 24-5547
Teixeira Soares Junior João r 20 Frederico Eyer 27-0820
Teixeira Soares Jr Pedro adv escr 85 5º Alfandega 23-3776
Teixeira Soares Octavio dr r 48 Capt Salomão.. 26-4112
Teixeira Soares Pedro ministro r 55 Sorocaba.. 26-1770
Teixeira Soares Renato r 12 João Lyra..... 27-2386
Teixeira de Souza Agostinho r 240 Raul Pompeia 27-2976
Teixeira de Souza Alipio escr 62 S Pedro..... 23-4466
Teixeira de Souza Alipio r 82 Goulart..... 27-5673
Teixeira de Souza Hugo r 125 7º Copacabana.. 27-3435
Teixeira de Souza M comte r 71 Pereira Barreto 28-6760
Teixeira Stella r 20 4º Almte Tamandaré..... 25-0416
Teixeira Sylvia r 128 3º Sta Clara..... 27-3415
Teixeira Valentina r 117 1º Av Mar Floriano... 24-6537
Teixeira Victorino Alves r 73 Fernão Cardim... 29-3358
Teixeira Wicar r 111 c 2 Sá Ferreira..... 27-2594
Telegrapho Nacional Vide Depart Correios e Telegraphos
Teles Francisca r 142 Humaytá..... 26-4266
Telio Moysés r 460 C Bomfim..... 48-0778
Telio & Nigri gravatas 311 Alfandega..... 24-1407
Tell Solange r 120 Sorocaba..... 26-3842
Telles Alayde r 472 Visc Pirajá..... 27-0453
Telles Armando constr escr 107 6º s 47 Av R Branco 23-3519
Telles Armando Souza r 68 B S Francisco..... 48-3884
Telles Aurelio Amoedo r 221 Gust Sampaio.... 27-3216
Telles Barboza José adv escr 36 4º s 7 Tv Ouvidor 23-4585
Telles & C Ltda commissões 56 3º Gen Camara 23-0719
Telles Eduardo autom Prç Bandeira..... 28-7969
Telles Ferreira L gen r 475 Copacabana..... 27-1625
Telles Gilberto T L da Silva med cons 94 6º s 1 7 Setembro 22-1604
Telles Gilberto T L Silva dr r 125 1º Av Henr Dumont 27-0805
Telles Guilherme C Silva dr r 90 Paulino Fernandes 26-2645
Telles Isabel r 95 Japery..... 28-7338
Telles Jayme da Silva dr r 1061 9º Copacabana 27-6901
Telles Joaquim vva r 108 Bambina..... 26-1182
Telles José Correia r 111 c 3 Araujos..... 28-9377
Telles José Freire adv escr 66/8 2º s 4 Ouvidor 23-2953
Telles José Freire dr r 69 Augusto Nunes..... 29-1906
Telles Lucinda r 365 Visc Pirajá..... 27-4209
Telles Mario café 7 1º S Bento..... 23-2288
Telles Martins Dagmar r 37 c 3 Soares Cabral 25-5089
Telles de Menezes Deoclecio r 108 2 Dezembro 25-0462
Telles de Menezes Julieta França r 314 1º Pr Flamengo 25-4991
Telles de Menezes Manoel r 66 Japery..... 28-0040
Telles de Menezes Sizino r 487 24 Maio..... 29-1022
Telles Nair r 187 2º *Humaytá*..... 26-0182
Telles Olinda r 51 Pinh Machado..... 25-3598
Telles Oliveira Manoel dr r 133 Hermengarda.. 29-1728
Telles Paulo r 1 Carlos Sampaio..... 22-4322
Telles Raul Carlos da Silva r 1 Menna Barreto. 26-1897
Telles Silva Clemente despach munic 170 1º s 5 Av Thomé Souza 24-0262
Telles Silva Mario dr r 46 Antonio Salema..... 48-2892
Telles & Sobrinho Marcilio commissões 47 4º Alfandega 23-4568
Telles Waldemar r 270 1º Gonzaga Bastos.... 48-3204
Teltscher & C E escr 97 1º Quitanda..... 23-3648
Temer & C Gabriel armar 329 Av 28 Setembro 48-5707
Temis Brasileira livraria 60 Vieira Fazenda.... 23-4929
Temme Franz r 76 Cardoso Junior..... 25-1945
Tempel Henrique r 128 Gust Sampaio..... 27-5881
Templar Charles r 16 Raymundo Corrêa..... 27-1767
Tempone Antonio vva r 53 Valença..... 22-6275
Tempone Rubem calç 55 *Republ Perú*..... 22-0920
Temporal Ithamar r 1050 1º Av Atlantica..... 27-1111
Tenengauzer José r 9 Carlos Campos..... 25-3077
Tenengauzer & Mester casemiras 323 Alfandega 24-4955
Tenius Rudolfo r 173 Alberto Campos..... 27-4077
Tennyson A L escr 168 2º Av Mar Floriano.. 24-4040
Tennyson A L r 86 Gomes Carneiro..... 27-3041
Tenore Alexandrina r 24 *Antonio Vieira*..... 27-2085
Tenore & Valle eng 108 1º Rosario..... 23-0265
Tenreiro Corrêa Manoel cel r 114A Felix Cunha 28-6769
Tentadora A armar 147 Uruguayana..... 24-0068
Tentadora Grajahú A tintur 4 Prof Valladares... 48-0069
Tepedino Alexandre dr r 107 c 4 S Clemente.. 26-4209
Tepedino Filho Geraldo dent gab 33/7 11º s 1107 Alvaro Alvim 22-8758
Terceira A calçados 41 Carioca..... 22-8189
Terra Alberto dr r 201 1º Av 28 Setembro.... 48-2771
Terra Alberto Aurora tte cel r 316 Bispo..... 28-3951
Terra da Costa comte r 70 Maia Lacerda..... 22-1332
Terra Cruz M 52 1º D Gerardo..... 23-2906
Terra Fernando med 22 3º Uruguayana..... 22-0929
Terra Fernando dr r 439 Mariz Barros..... 28-1975
Terra Irmão & C 19/21 Av Mem Sá..... 22-0307
Terra Irmão & C obra 72/4 Av Augusto Severo 22-6278
Terra José Pereira r 139 Campos Salles..... 28-7205
Terra Lima José Carlos r 72 Aguiar..... 28-8094
Terra Sanson Pedro 16 2º Carioca..... 22-1776
Terra Severino B Silva r 184 B Itapagipe..... 28-7303
Terra Sylvio r 40 Av Henr Valladares..... 22-7850
Terral M lithogr 174 Av R Branco..... 22-3444
Terrazana Amalia r 97 1º Viscond Pirassinunga 22-2825
Terzer K r 6 3º Francisco Muratori..... 22-0754
Teves Manoel Cabral r 478 Av *Paulo Frontin*.. 28-4067
Texada Gerardo Hernandez r 286 Sto Amaro.. 25-3146
Texas Company South America Ltd The
Districto do Rio Vendas e Interior 89 Sta Luzia 22-5040
Rêde particular
Gerencia Geral do Brasil 15/7 Benedictinos 24-0500
Rêde particular
Garage e Posto Serviço Copacabana Salv Corrêa 27-1749
(Continuação)

Texas Company South American Ltd The (Continuação)
Garage e Posto Serviço Flamengo 61 Av Oswaldo Cruz 25-4141
Ponto de Descarga Merc Municipal lado ext 176 23-1243
Posto de Serviço 938 Av Atlantica..... 27-2178
Posto de Serviço 75/9 Laranjeiras..... 25-0438
Vendedores de Kerozene e Gazolina 89 Sta Luzia 22-5141
Textil S A escr 19 8º s 4 Gen Camara..... 23-5649
Teykal Luiz Ernesto r 18 Borda Matto..... 48-3307
The Chicago Tailor 91 5º s 2 Av R Branco.... 23-4884
The Rio Janeiro Tramway Light & Power Co Ltd
Vide Rio Janeiro Tramway Light & Power Co Ltd The
The Royal Bank of Canadá 66/74 Av R Branco 23-5800
Theatros
Carlos Gomes 2 Pedro I..... 24-5717
Carlos Gomes bilh 2 Pedro I..... 22-7581
Carlos Gomes policia 2 Pedro I..... 22-7979
Municipal Av R Branco..... 22-2885
Municipal secr emp Av R Branco..... 22-8925
Recreio Dramatico 53 Pedro I..... 22-8164
Republica 82 Av Gomes Freire..... 22-0271
S José 3 Prç Tiradentes..... 22-0593
Thedim Costa H A r 640 B Bom Retiro..... 48-2742
Thedim Fernando r 66 c 8 *Visc Caravellas*.... 26-3756
Thedim J r 12 Bambina..... 26-0418
Thedim Zilda r 118 Sorocaba..... 26-4371
Theinert & Funk Ltda estamp 71A Gen Caldwell 24-4481
Theodoro & C Ltda escr 152 1º Quitanda..... 23-2461
Theodoro Martins Rocha & C bebidas 86 Camerino 24-0516
Theodoro Sabino dr *cons* 48 1º *Republ Perú*.. 22-0632
Theodoro Sabino dr r 136 Petropolis..... 22-6586
Theophilo Ottoni vva r 28 Gen Dionysio..... 26-2307
Theorga Antonio adv eser 20A 2º s 7 Buenos Aires 23-5225
Theorga Antonio dr r 48 2º Alice..... 25-4826
Thereza Lucio r 50 Buarque Macedo..... 25-1826
Thermas Carioca
Rêde particular 27 Teixeira Freitas..... 22-1946
Thermion Metalurgica A W Burren & Co 70 Carolina Meyer 29-1915
Thermodynamica Ltda eser 109 3º s 17 Av R Branco 23-1257
Thesi & C fructas Merc Municipal r XVI 6/8.. 23-0126
Theunisse Luiza mme r 113 *Paysandú*..... 25-1025
Thiago José Couto 92 Laranjeiras..... 25-0586
Thibau Emilia r 371 Gen Canabarro..... 28-2064
Thibau Junior med cons 94 4º s 5 7 Setembro 22-4965
Thibau Junior dr r 113 Affonso Penna..... 28-1196
Thieme Carlos H adv escr 143 2º Av R Branco 23-5424
Thiers Pinto J med cons 98 4º s 45 *Republ Perú* 22-8860
Thiers Pinto J dr r 17 c 3 Eduardo Guinle... 26-2668
Thion Leopoldo r 465 Prud Moraes..... 27-4610
Thiré Cecil r 92 Av Paula Souza..... 28-5950
Thode Wilhem r 65 Petropolis..... 22-9709
Thomas J W r 469 Prud Moraes..... 27-3436
Thomas Tzirlea r 66 9 Fevereiro..... 27-2105
Thomaz Antonio r 51 Costa *Lobo*..... 28-5378
Thomaz Cardoso & C commissões 21 2º s 1 Bethencourt Silva 22-1784
Thomaz João Thomaz r 194 Maria Amalia..... 48-4711
Thomaz Silva & C escr 5 S Bento..... 23-1144
Thomé & C Ltda vinhos 18 Republ Perú..... 23-0236
Thomé José Peso r 47 Teixeira Mello..... 27-3020
Thompson A officina 52 2º s 19 Visc R Branco 22-6299
Thompson A J r 11 Visc Caravellas..... 26-2936
Thompson Arthur almte r 77 Belfort Roxo.... 27-3258
Thompson Carvalho Arlino r 60 c 10 Tv João Affonso 26-4178
Thompson Company do Brasil J Walter annuncios 151 4º s 405/6 Av Nilo Peçanha 22-8378
Thompson Cunha O L r 26 Bella S Luiz..... 48-5760
Thompson Flores F dr r 79 David Campista.... 26-3403
Thompson Flores Neto Carlos adv escr 94/8 5º s 57 Republ Perú 22-8086
Thompson Fulton r 1222 Uranos..... 29-6068
Thompson G despach 108 1º Ourives..... 24-1380
Thompson Herculano Masson r 79 Estr Eng Pedra 29-6342
Thompson J W escr 168 2º Av Mar Floriano.. 24-4040
Thompson John W r 51 Raul Pompeia..... 27-4710
Thompson Nig r 61 7º Bolivar..... 27-4578
Thomsen Emilio med cons 118 3º S José..... 22-3474
Thomsen Emilio dr r 59 B Jaguaribe..... 27-5007
Thorne Arthur T r 161 Visc Silva..... 26-2978
Thornycroft do Brasil S A ger 19 Av R Branco 23-4607
Thornycroft do Brasil S A ger 102 Maq *Abrantes* 25-3277
Thornycroft do Brasil S A almox 102 Marq Abrantes 25-0938
Thornycroft do Brasil S A autom 19 Av R Branco 23-4601
Thorpe A J r 48 Sarapuhy..... 26-3155
Thun & C Ltda A *Exportação de Minerios* 26 1º Th *Ottoni* 23-1177
Thun Gertrudes A r 687 Almte Alexandrino.. 22-8881
Thurler Julio flores Loc 19 Prç Olavo Bilac..... 23-1073
Thurmann Nielsen K escr 117 2º Th Ottoni.... 24-1929
Thurmann Nielsen K r 84 Aprazivel..... 22-7337
Tibau Mario dent 585 1º Copacabana..... 27-3245
Tigre de Oliveira Jayme dr r 100 Pr Botafogo 25-4138

TINTURARIA MIL CORES

RUA DO CATTETE, 136
Telephs. 25-1102 e 25-1878

- TINGE-SE EM 24 HORAS -
CONDUCÇÃO GRATIS
ESPECIALIDADE
EM TINTAS ALLEMÃS RECEBIDAS
DIRECTAMENTE

GRANDE TINTURARIA JAPONEZA

A MAIOR E MELHOR DA AMERICA DO SUL

TINTAS ALLEMAS RECEBIDAS DIRECTAMENTE

27, Rua da Passagem, 27 (Não tem filiaes) Telephs. 26-1218 e 26-0270

ESPECIALIDADE EM VESTIDOS FINOS E PLISSES, MACHOS E TODO E QUALQUER SERVIÇO NO GENERO

— LUTO EM 12 HORAS —

ENTREGA-SE A DOMICILIO EM AUTOMOVEIS ESPECIAES

Tijuca Tennis Club
Rêde particular 451 C Bomfim..... { 48-0599 / 48-0590
Tijucamar S A escr 38 1º 7 Setembro..... 23-5668
Timon Franz typogr 31 Relação..... 22-3295
Timponi Miguel escr 33 1º 7 Setembro..... 23-4271
Timponi Miguel dr r 57 Carlos Vasconcellos.. 48-0940
Tinco Ltda tintur 19A 1º Av Gomes Freire... 22-6325
Tinoco Alcindo R dent 91 6º s 11 Av R Branco 23-3677
Tinoco Alcindo R dent 637 1º Av Amaro Cavalcanti 29-3938
Tinoco Antonio r 486 Pr Botafogo..... 26-1188
Tinoco Eglantina r 719 e 10 S Frco Xavier.... 28-3324
Tinoco José Alves prep 94 Desemb Izidro..... 48-4793
Tinoco José Francisco r 340 Riachuelo..... 22-4004
Tinoco José Nicolão r 141 Gomes Carneiro..... 27-2713
Tinoco Meirelles Isolina r 18 Piratiny..... 28-1954
Tinoco Paulino vva 960 Copacabana..... 27-0439
Tinoco Rodolpho da Costa r 113 Moraes Silva.. 28-0213
Tinoco da Silva Jorge dr r 16 Demetrio Ribeiro 26-1180
Tinoco Tercilino r 74 Miguel Pereira..... 26-3452
Tintas Aguia 108 Buenos Aires..... 23-0017
Tintas Alliança Sociedade Ltda 182 Fonseca Telles 28-2092
Tintas Jardim escr dep 677 Av Maracanã..... 28-6747
Tintas Sardinha 218 Senado..... 22-1485
Tintur A L'Arc en Ciel 137 Cattete..... 25-2847
Tintur A Preciosa 241 Fr Caneca..... 22-6274
Tintur A' Rio Berlim 99 Passagem..... 26-0334
Tintur A Sportman 74 Passagem..... 26-2952
Tintur A Vencedora 815 B Mesquita..... 48-1448
Tintur Academica do Rio 277 Cattete..... 25-4459
Tintur Acre 40 Acre..... 23-3935
Tintur e Alfaiat Carmo 165 Lavradio..... 22-5957
Tintur e Alfaiat Cruz de Malta 636 B Mesquita 48-3347
Tintur e Alfaiat Elite 180 Av Mem Sá..... 22-8114
Tintur e Alfaiat Ivas 340A S Christovão..... 28-6978
Tintur e Alfaiat Lisboa 144 Fr Caneca..... 22-4553
Tintur e Alfaiat Nalut 78 Frei Caneca..... 22-4305
Tintur e Alfaiat S Christovão 519 S Christovão. 28-4061
Tintur e Alfaiat S José 288 Gen Camara..... 24-1365
Tintur e Alfaiat Senado 268 Senado..... 22-2808
Tintur Alice 176 Riachuelo..... 22-2362
Tintur Alliança 32 Visc R Branco..... 22-5551
Tintur Alliança 12 Visc Maranguape..... 22-4846
Tintur Alliança 285 Cattete..... 25-3726
Tintur Amazonas 99 Julio Castilhos..... 27-1578
Tintur America 57 Bento Lisboa..... 25-1309
Tintur Americana 322 Laranjeiras..... 25-0115
Tintur Americana 55A Siqueira Campos..... 27-0812
Tintur Ancora 69 Evaristo Veiga..... 22-6309
Tintur Aragão 122A C Bomfim..... 28-3491
Tintur Arcoverde 216 Barata Ribeiro..... 27-5184
Tintur Argos 193 Sant'Anna..... 22-5343
Tintur dos Artistas 3 Senado..... 22-8547
Tintur Asiatica 92 Marq Pombal..... 24-1930
Tintur Atlantica 76 Siqueira Campos..... 27-0500
Tintur Aurea 491 24 Maio..... 29-1496
Tintur Aurora 45 Prç Tiradentes..... 22-0393
Tintur Avenida 60 Av Mem Sá..... 22-4704
Tintur Aymoré 98 Souza Franco..... 48-0843
Tintur Baptista 250 24 Maio..... 29-2937
Tintur Baroneza 237 S Clemente..... 26-0605
Tintur Barroso 91A Siqueira Campos..... 27-2781
Tintur Beira Mar 71 Joanna Angelica..... 27-5486
Tintur Bella 133 Bella..... 28-2598
Tintur Bento Lisboa 63 Ferreira Vianna..... 25-3928
Tintur Berlim 667 24 Maio..... 29-2248
Tintur Boa Estrella 281 C Bomfim..... 28-3601
Tintur Boa Vista 93 Catumby..... 22-8038
Tintur Bolivar 65A Bolivar..... 27-4489
Tintur Bomfim 434A C Bomfim..... 48-4483
Tintur Bomfim 285 c 2 Laranjeiras..... 25-4075
Tintur Borboleta 28 Av Salv Sá..... 22-1735
Tintur Botafogo 80 S Clemente..... 26-2063
Tintur Braga 299 S Pedro..... 24-5558
Tintur Brasil 43 Hadd Lobo..... 22-7894
Tintur Brasil e Portugal 2A B Ubá..... 28-2024
Tintur Brasileira 415 Riachuelo..... 22-9433
Tintur Brilhante 16 Sen Furtado..... 28-2021
Tintur Caivão 219 Sant'Anna..... 22-9149
Tintur Campista 102 Pereira Nunes..... 48-0816
Tintur Camponeza 188 Av 28 Setembro..... 48-4281
Tintur Cantuaria 84 Mar Cantuaria..... 26-3160
Tintur Capital 71 Invalidos..... 22-0675
Tintur Caprichosa 95 Ubald Amaral..... 22-5766
Tintur Cattete 217 Cattete..... 25-3201
Tintur Caxias 257 Cattete..... 25-0002
Tintur Centenario 258 C Bomfim..... 28-0138
Tintur Central 15 Sen Euzebio..... 24-4017
Tintur Central 162 Camerino..... 24-3242
Tintur Central Copacabana 568 Visc Pirajá..... 27-0514
Tintur e Chapelaria Teixeira 122 Sen Euzebio.. 24-5361
Tintur Chic 177 Visc Pirajá..... 27-1650
Tintur Chineza 80 Rezende..... 22-6890
Tintur Coelho Silva 484 Visc Pirajá..... 27-4042
Tintur Colombo 24 Sta Alexandrina..... 28-5786
Tintur Commercial 251 Buenos Aires..... 24-1055
Tintur Commercial 71 Alvaro Ramos..... 26-1925
Tintur Confiança 21 Lavradio..... 22-1683
Tintur Confiança 367 Fig Mello..... 28-4505
Tintur Conservadora 64 Carlos Sampaio..... 22-7373
Tintur Copacabana 957 Copacabana..... 27-3847
Tintur Cruzeiro 646 S Frco Xavier..... 48-0060
Tintur Cruzeiro do Sul 201 America..... 24-2104
Tintur Crystal 431 B Bom Retiro..... 29-4696
Tintur Danubio 9 Prç Saenz Peña..... 48-2271
Tintur Derby Club 441 S Frco Xavier..... 48-5180
Tintur Dragão 183 Cattete..... 25-0822
Tintur Elite do Brasil 355A Cattete..... 25-2819
Tintur Elite de Ramos 7 Aureliano Lessa..... 29-6043
Tintur Esmeralda 603 B Mesquita..... 48-5265
Tintur Esmero 614B Arch Cordeiro..... 29-0564
Tintur Esmero 173 Licinio Cardoso..... 28-0824
Tintur Esperança 90 S Luiz Gonzaga..... 28-1477
Tintur Esperança 28 Rezende..... 22-8465
Tintur Esperança 374 Theod Silva..... 48-5467
Tintur Esperança 13 Lavradio..... 22-5568
Tintur Esplanada 253 Av Mem Sá..... 22-0247
Tintur Estrêla 164 Mattoso..... 28-1729
Tintur Estrella 354 Demetrio Ribeiro..... 26-0422
Tintur Estrella D'Alva 82 Av Salv Sá..... 22-4882
Tintur Falcão 229 Bella..... 28-0292
Tintur Flamengo 12 Honorio Lemos..... 26-1356
Tintur Flor de Aldeia Campista 237 Pereira Nunes 48-2479
Tintur Flor do Cattete 49 Cattete..... 25-0021
Tintur Flor Gavea 60 Prç Santos Dumont..... 27-5902
Tintur Flor do Minho 259 S Pedro..... 24-1282
Tintur Floresta 605 Jard Botanico..... 26-3533
Floresta 605 Jardim Botanico..... 26-0454
Tintur Florida 761 C Bomfim..... 48-4761
Tintur Fortaleza da Lapa 13 Visc Maranguape. 22-0423
Tintur Franceza 77 Lapa..... 22-0962
Tintur Futurista 303 Buenos Aires..... 24-4866
Tintur Gallo 204 Sen Euzebio..... 24-4472
Tintur Gato Preto 228 Senhor Passos..... 24-4207
Tintur Geisha 14 Teixeira Mello..... 27-2009
Tintur Globo 407 Av 28 Setembro..... 48-3329
Tintur Gloria 1030 B Mesquita..... 48-5109
Tintur Gloria 13 S João Baptista..... 26-0543
Tintur Gloria do Brasil 916 S Frco Xavier.... 29-2810
Tintur Grajahú 1022 B Mesquita..... 48-4318
Tintur Guanabara 12 Rezende..... 22-2316
Tintur Guanabara 19 Menna Barreto..... 26-1389
Tintur Guarany 31 Bispo..... 28-2411
Tintur Guarany 5A Dias Cruz..... 29-2923
Tintur Guilherme Tell Ao 79 Ouvidor..... 23-4801
Tintur Guilherme Tell Ao offic 321 S Frco Xavier 28-3770
Tintur Haddock Lobo 126 Hadd Lobo..... 28-6426
Tintur Humaytá 103 Humaytá..... 26-3865
Tintur Ideal 9 S Christovão..... 24-5797
Tintur Imperial 274 Vol Patria..... 26-0353
Tintur Imperio 102 Matriz..... 26-1866
Tintur Indiana 391 Av 28 Setembro..... 48-5627
Tintur Indio do Brasil 41 Bento Lisboa..... 25-1849
Tintur Invicta 27 Constituição..... 22-3381
Tintur Iracema 357 S Clemente..... 26-2982
Tintur Iracema 990 B Mesquita..... 48-2506
Tintur Italo Brasileira 169 Lavradio..... 22-3231
Tintur Jahú 2 Presid Barroso..... 22-9470
Tintur Japoneza 27 Passagem..... 26-0270
Tintur Japoneza 27 Passagem..... 26-1218
Tintur Jardim Zoologico 11A Jard Zoologico.... 48-2033
Tintur Jockey Club 220 Anna Nery..... 28-4469
Tintur Laranjeiras 66 Laranjeiras..... 25-2565
Tintur Leão 115 7 Setembro..... 22-0075
Tintur Leme 218 Gustavo Sampaio..... 27-5758
Tintur Lisbonense 114 Sen Euzebio..... 24-5397
Tintur Lord 33 Visc Itauna..... 24-4585
Tintur Lutecia 451 Hadd Lobo..... 28-4292
Tintur Luzitania 543 Fr Caneca..... 22-5999
Tintur Luzo 106 S Luiz Gonzaga..... 28-7078
Tintur Luzo Brasileira 97 Eng Dentro..... 29-1539
Tintur Luzo Brasileira 21 S Januario..... 28-0091
Tintur Magestade 244B Dias Ferreira..... 27-5038
Tintur Mar e Terra 269 Sto Christo..... 24-6589
Tintur Mascotte 184 Mattoso..... 28-3802
Tintur Mauá 22 Acre..... 24-5160
Tintur Medina 726 Jard Botanico..... 26-1221
Tintur Meyer 624 Dias Cruz..... 29-2942
Tintur Mil Cores 136 Cattete..... 25-1878
Tintur Mil Cores 136 Cattete..... 25-1102
Tintur Mimosa 22 Nuncio..... 22-3071
Tintur Mineira 165 Sen Pompeu..... 24-1674
Tintur Modelo 136 Bomfim..... 28-5793
Tintur Moderna 134 Av Gomes Freire..... 22-5318
Tintur Nacional 117 D Maria..... 48-2553
Tintur Nipponica 282A Visc Pirajá..... 27-4418
Tintur Normal 162 Mariz Barros..... 28-0671
Tintur Norte America 1001 Copacabana..... 27-0293
Tintur Norte Americana 20 B S Felix..... 24-4156
Tintur Norte Sul 74 Senado..... 22-1599
Tintur N S Apparecida 82 Visc Itamaraty.... 28-0768
Tintur N S da Paz 272 Visc Pirajá..... 27-3988
Tintur Nova Estrella 263 Fr Caneca..... 22-5926
Tintur Odeon 101 Cattete..... 25-3349
Tintur Olinda 26 Conceição..... 22-6984
Tintur Onça 53 Hadd Lobo..... 22-8920
Tintur Oriente 764C B Mesquita..... 48-1798
Tintur Oriente 108 Lavradio..... 22-5253
Tintur Oriente 3 Eduardo Raboeira..... 29-3941
Tintur Pacifico 24 S Clemente..... 26-0809
Tintur Palacio Cattete 150 Cattete..... 25-1207
Tintur Palhaço 442 Pr Botafogo..... 26-1643
Tintur Pallas 171 Invalidos..... 22-8732
Tintur Panamá 13 Min Viveiros Castro..... 27-1944
Tintur Paris 87 Vol Patria..... 26-2353
Tintur Parisiense 20 Marq Abrantes..... 25-2049
Tintur Parque da Luz 288 Anna Nery..... 29-1787
Tintur Paulista 56 Catumby..... 22-8276
Tintur Pavão 145 7 Setembro..... 22-0905
Tintur Paz 103 Av Mem Sá..... 22-9737
Tintur Pedro Americo 57 Pedro Americo..... 25-1600
Tintur Perfeita 103 Sen Pompeu..... 24-2382
Tintur Perola 76A D Zulmira..... 48-5688
Tintur Pires 359B B Mesquita..... 48-4764
Tintur Pombo de Ouro 35A Invalidos..... 22-2222
Tintur Popular 96 S João Baptista..... 26-0676
Tintur Portuense 59 Carolina Meyer..... 29-0751
Tintur Portugal 22 Riachuelo..... 22-3625
Tintur do Povo 59 Prç Tiradentes..... 22-3677
Tintur Prç da Bandeira 139 Mariz Barros..... 28-6537
Tintur Praça Sete 27 B Drummond..... 48-1417
Tintur Primor 68 Sen Pompeu..... 24-1516
Tintur Princeza 61 S Clemente..... 26-0793
Tintur Progresso 48 S Luiz Gonzaga..... 28-7391
Tintur Progresso 320 Cons Mayrink..... 29-4049
Tintur Rainha Eng Novo 111 Werna Magalhães 29-2946
Tintur Real 38 Prç Cond Frontin..... 28-5481
Tintur Regia 60 Estrella..... 28-6360
Tintur Renovadora 15 Riachuelo..... 22-1975
Tintur Renovadora 15 Riachuelo..... 22-1974
Tintur Republica 6 Sta Amelia..... 28-8258
Tintur Rex 257 Av 28 Setembro..... 48-4823
Tintur Riachuelo 191 Riachuelo..... 22-4350
Tintur Rio Branco 29 Av Mem Sá..... 22-4934
Tintur Rio Chic 1051 B Mesquita..... 48-4191
Tintur Rio de Janeiro 124 Lavradio..... 22-6088
Tintur Rio Londres 564 Copacabana..... 27-2647
Tintur Rio Paris 37 Frco Octaviano..... 27-4429
Tintur Rio S Paulo 367 Riachuelo..... 22-0665
Tintur Salingre offic 97 Dias Ferreira..... 27-1642
Tintur Salingre 65 7 Setembro..... 23-5151
Tintur Sant'Anna 125 Sant'Anna..... 24-2154
Tintur Sta Cruz 123 Ev Veiga..... 22-7914
Tintur Sta Isabel 220 Visc Sta Isabel..... 48-5866
Tintur Sta Maria 581 S Christovão..... 28-2302
Tintur Sta Thereza 92 Almte Alexandrino..... 24-1828
Tintur Sta Therezinha 203 Marq Abrantes..... 26-0831
Tintur Sto Antonio 60 Senhor Passos..... 24-2579
Tintur S Christovão 302 S Christovão..... 28-5122
Tintur S Clemente 153 S Clemente..... 26-4451
Tintur S Francisco 288 S Frco Xavier..... 28-2602
Tintur S João 143 José Reis..... 29-3090
Tintur S Jorge 122 Mach Coelho..... 22-5600
Tintur S José 147 Hadd Lobo..... 28-4187
Tintur S Salvador 93 S Salvador..... 25-2219
Tintur Sempre Viva 365 B Mesquita..... 48-0993
Tintur Sempre Viva 16 Sidonio Paes..... 29-8137
Tintur Sete Setembro 191 7 Setembro..... 22-3490
Tintur Severa 67 Conceição..... 24-1414
Tintur Shangai 128 Lavradio..... 22-8404
Tintur Sideral 325 Mariz Barros..... 28-5123
Tintur Sing 166 Cattete..... 25-0975
Tintur Social 14A C Bomfim..... 28-4935
Tintur Sonia 575 S Frco Xavier..... 48-5440
Tintur Sul America 22 Gen Polydoro..... 26-2091
Tintur Tinoco 24 Estacio Sá..... 22-8709
Tintur Tokio 167A Arist Caire..... 29-4770
Tintur Trianon 138 Mach Coelho..... 22-8580
Tintur União 92 Invalidos..... 22-0227
Tintur Vascaina 523 Visc Itauna..... 22-8781
Tintur Vasco da Gama 283 Av Mem Sá..... 22-9422
Tintur Veneza 18 José Vicente..... 48-0867
Tintur Vera Cruz 470 S Frco Xavier..... 48-1588
Tintur Victoria 190 Arist Lobo..... 28-4334
Tintur 24 Horas 315 Av Mem Sá..... 22-9714
Tintur 24 de Outubro 33 Misericordia..... 23-4961
Tintur Vizeu 48 Lavradio..... 22-4485
Tintur Yankee Ltda 13/5 Av Amaro Cavalcanti.. 29-1574
Tintureiro Parisiense Ao 46 Av Salv Sá..... 22-3657
Tiomno Mauricio r 128 D Zulmira..... 48-2325
Tiplady William r 14 2º Pires Almeida..... 25-4341
Tipografia H Santiago 202 Th Ottoni..... 24-5944
Tipografia O Vigor 17 Sen Euzebio..... 24-6359
Tiradentes Moreira José r 79 Smith Vasconcellos 25-2588
Tiro Guerra 5 99A Joaq Silva..... 22-5545
Tiro Guerra 525 Av Pedro II..... 28-8240
Tirrel Lester E 34 Goytacazes..... 25-0187
Tisthal R r 53A Leopoldo..... 48-1528
Tizzano Luiz archit 111 5º s 509 Av R Branco 23-0474
Tizzano Luiz dr r 55 Belfort Roxo..... 27-1238
Tjader Henrique commissões 31 2º Gen Camara 23-0202
Tjurs Maria r 18 Benj Constant..... 25-4106
Toalheiro Brasil 41 Silva Jardim..... 22-7389
Toalheiro Alterego 61 Candelaria..... 23-3342
Tobias Ida r 15 8º Haritoff..... 27-5818
Tobich Francisco r 13 e 8 Vol Patria..... 26-1481
Tobler Esther Lyra r 197 c 21 Barata Ribeiro 27-4973
Tobler Willy r 24 Cesario Alvim..... 26-2334
Toca Alda r 171 2º Quitanda..... 23-1157
Toddy do Brasil S A Rêde particular 143 Invalidos..... 22-1885
Todesco Francisco engenheiro civil 7 17º s 1708 Prç Mauá 23-4060
Toivonen Toivo A r 143 José Antonio Santos.. 27-1113
Tojeiro & C armz 208 Cattete..... 25-0200

TINTURARIA DRAGÃO

RUA DO CATTETE, 183 — TELEPHONE 25-0822

(AO LADO DO PALACIO)

RAPIDEZ E PERFEIÇÃO

ENTREGA A DOMICILIO

LAVA, LIMPA E TINGE TODOS OS TECIDOS.

ESPECIALIDADE EM SEDAS, FLANELLAS E VESTIDOS FINOS.

LAVAM-SE LUVAS, TAPETES E TAPEÇARIAS.

RIO TEL.: 24-4211

EMPREZA BANDEIRANTES

DE TRANSPORTES RODOVIARIOS — FUNDADA EM 1928

TEM SEMPRE CAMINHÕES DISPONIVEIS PARA MUDANÇAS E TRANSPORTES RAPIDOS DE QUALQUER MERCADORIA DE RIO A S. PAULO.

S. PAULO TEL.: 9-9226

Toledano A commissões 18 Tv Oliveira..... 24-3436
Toledano Amadeo r 447 Prud Moraes..... 27-2636
Toledo Annibal Benicio dr r
25 4º Candido Mendes 25-3173
Toledo Demetrio r 42 C Irajá..... 26-2268
Toledo Francisco dr r 22 c 2 Antonio Salema.. 48-3240
Toledo & Irmão açougue 374 Hadd Lobo..... 28-1114
Toledo Joaquim C dr r 47 Visc Ouro Preto.... 26-0458
Toledo Josephina Rocha r 119 Fr Velloso..... 26-3506
Toledo Lisboa José Aguiar dr r 543 Laranjeiras.. 25-0474
Toledo Lopes Renato dr r
74 Av João Luiz Alves 26-3766
Toledo Luiz r 55 Av Julio Furtado..... 48-0921
Toledo M secc molh 153A Visc Itauna..... 24-0043
Toledo M mme r 46 1º Uruguayana..... 22-3345
Toledo Maria r 214 1º Cattete..... 25-5096
Toledo Paulo de Oliveira capt tte r
138 Mar Cantuaria 26-0717
Toledo Piza Ismario r 184 Vaz Toledo..... 29-1962
Toledo Quirino Alves r 60 Guaycurús..... 28-5751
Toledo Silva Raul r 132 Sta Luzia..... 22-7239
Tolipan Alfredo B alfaiat 111 3º Av R Branco.. 23-4054
Tolipan Alfredo B r 54 Benj Constant..... 25-3631
Toller Emilio Alberto r 6 Babylonia..... 28-5434
Toller Jacintho r 118 Av Paulo Frontin..... 22-3499
Tolmasquim Alfredo faz 144 S Pedro..... 23-3606
Tolmasquim Alfredo r 68 Av Paula Souza..... 28-2178
Tolomei João med cons 161 Riachuelo..... 22-0755
Tolomei João dr r 80 Pr Russell..... 25-0363
Tolpiakow Felicia r 86 2º Av Salvador Sá..... 22-3549
Tom Cunningham Oliver r 342 Nascimento Silva 27-5817
Tomei Attilio r 29 Dias Rocha..... 27-0209
Tomzhinska Freida r 26 Ant Vieira..... 27-3828
Tomzhinski Eliza r 732 Barata Ribeiro..... 27-4513
Tonanni Carlos mach 195 Quitanda..... 23-3363
Tonelli Luiza r 43 Paulo Frontin..... 22-8090
Tonini Clara chapéos 150 Ouvidor..... 22-9006
Tonini Giannino dr r 98 Djalma Ulrich..... 27-0777
Tonini Leonardo r 40 Augusta..... 22-6079
Tonini Trapani & C Ltda eng
7 10º s 1013 Prç Floriano 22-0693
Tordo Marie Jeanne r 18 Theot Regadas..... 22-3670
Torelli & C Ltda R marcen 147 Conceição..... 24-4774
Torelli José despach 84 1º 1º Março..... 23-1057
Torelli José r 158 1º Pr Botafogo..... 26-1392
Torelly Luiz dr r 217 c 9 Prof Gabizo..... 28-1137
Torga & Nogueira offic mech
6 Estr Intendente Magalhães 29-8308
Tornaghi A dr r 27 Marq Valença..... 28-8284
Tornaghi Alvaro
151 1º s 109/10 Av Nilo Peçanha 22-4032
Tornaghi Alvaro r 207 2º Av Mem Sá..... 22-8909
Tornaghi Victorio med cons
98 1º s 16 Republ Perú 22-2298
Tornaghi Y r 30 Pereira Siqueira..... 28-7890
Torós Albert faz 6 Tv S Domingos..... 24-5173
Torós Albert r 35 Const Ramos..... 27-1795
Torraca S M desenhista 108 2º Alfandega..... 23-4968
Torraca Sylvio Magalhães r 11 João Rodrigues... 28-9002
Torre de Belem e Alfaiat do Povo 24 Lg Carioca 22-8622
Torre Eduardo r 20 Paul Redfern..... 27-2474
Torre Eiffel A' 97/9 Ouvidor..... 23-5519
Torreão Roxo med cons 24 3º Uruguayana..... 22-8563
Torreão Roxo dr r 120 Cand Gafrée..... 26-3328
Torrentes Alfredo Lima r 323 Pereira Nunes.... 48-2223
Torrentes Mario Dias r 68 Itahú..... 29-6588
Torrents Angela r 79 Clovis Bevilacqua..... 48-0353
Torres Abelardo dr r 326 Marq S Vicente..... 27-1084
Torres Abelardo Gonçalves r 74 Medina..... 29-1378
Torres Adilia r 152 1º Av Henr Valladares... 22-3620
Torres Agostinho Rodrigues dr r 119 C Irajá... 26-4051
Torres Alberto Andrade meias 32 1º Republ Perú 23-4455
Torres Alberto Martins r 334 Bispo..... 28-3055
Torres Albuquerque Dagmar r 73 1º Visc Gavea 24-0180
Torres Alfredo escr 19 4º Candelaria..... 23-0527
Torres Alfredo dr r 68 2º Pr Botafogo..... 25-3579
Torres Alfredo M dr r 151 José Hygino..... 48-5145
Torres Alice Magarinos r 114 Barcellos..... 27-2054
Torres Aluisio Martins r 254 Prud Moraes..... 27-1429
Torres Ambrosio Manoel r 48 1º Costa Bastos.. 22-9629
Torres Antonio dent 55 11º Prç Floriano..... 22-0875
Torres Araken r 21 6º Prç Duque Caxias..... 25-2792
Torres Augusto dr r 33 Wenceslau..... 29-3958
Torres Aureo Dantas tte r 162 Const Ramos.... 27-2270
Torres Avelino Fernandes r 13 Duque Caxias.... 48-1583
Torres Barbosa Joubert med cons
98 6º s 68 Republ Perú 22-1075
Torres & Barbosa Paulo escr 150 1º Rosario... 23-4431
Torres & C lenha 101 Costa Lobo..... 28-0029
Torres Carneiro José T r 6 Soares Cabral..... 25-2090
Torres de Carvalho Iracema r 897 S Frco Xavier 29-3001
Torres Clementina r 45 Felix Cunha..... 28-5368
Torres Cotrin vva r 27 1º Oliveira Fausto..... 26-2462
Torres Domingos vva r 31 Dias Silva..... 28-0731
Torres Doralisa Silva r 85 Farme Amoedo..... 27-0336
Torres Edith r 115 3º Copacabana..... 27-4252
Torres Ernani dr r 145 Sta Alexandrina..... 28-4417
Torres Esther Abbott r 43 Rego Lopes..... 28-3220
Torres Faria Carlos r 168 c 36 S Clemente..... 26-1605
Torres Filemon vva r 80 S Salvador..... 25-0350
Torres Filho Alberto adv escr
7 18º s 1802 Prç Mauá 23-5810
Torres Filho Alberto dr r 140 5 Julho..... 27-2822
Torres Filho Arthur dr r 156 5 Julho..... 27-1089
Torres Francisco A r 100A 1º Hadd Lobo..... 22-8857
Torres Francisco Paula r 160 1º Mach Coelho.. 22-5423
Torres Georgina r 168 Prof Gabizo..... 28-5263
Torres Gilvan dr r 92 c 37 José Hygino..... 48-2015
Torres Gomes F A comte r 118 Belfort Roxo 27-3774
Torres Guilhermina Alves r 225 Sta Alexandrina 28-4448
Torres Guimarães Ary r 210 Alvaro Ramos..... 26-2738
Torres Homem Joaquim r 568 c 11 S Christovão 28-9626
Torres J J da Silva ferrag 441 Vol Patria.... 26-3073
Torres João Baptista r 249 S Januario..... 28-7647
Torres José Matheus r 14 2º Prç Tiradentes... 22-6842
Torres Julia r 302 Uruguay..... 48-5404
Torres Junior Antonio Martins r
191 c 2 Redemptor 27-0262
Torres Laura r 553 c 2 Prud Moraes..... 27-2015
Torres Lima Apparicio r 79 Bulhões Carvalho. 27-4625
Torres Lucilio dr r 507 Nascimento Silva.... 27-3433
Torres Luzia da Costa r 100 André Cavalcanti 22-6124
Torres M J armz 72 S João Baptista..... 26-1579
Torres Manoel Gonçalves r 211 Sto Amaro..... 25-2671
Torres Maria da Gloria r 123 2 Dezembro..... 25-2031
Torres Mariano café 427 S Clemente..... 26-0364
Torres Moacyr r 69 Anna Guimarães..... 29-4489
Torres Nayde r 13 Tv Chiquita..... 22-0332
Torres Nelson dr r 14 Pinto Figueiredo..... 48-0871
Torres Nelson Reis med cons
151 2º Av R Branco 22-6948
Torres Newton r 130 Bella Vista..... 29-1959
Torres Octavio Fernandes dr r 236 Riachuelo... 22-7112
Torres Oliveira Eugenio vva r 717 Barata Ribeiro 27-2974
Torres Oscar r 19 Tv Umbelina..... 25-0803
Torres Paulino r 263 1º Buenos Aires..... 24-6110
Torres Pereira Edison dent gab
5 5º s 516 Lg Carioca 22-8409
Torteroli Rodamés chap 123 Av Mar Floriano.. 24-4795
Tortonesi Ester r 41 1º 7 Setembro..... 23-4160
Tortora & Filho fructas Merc Municr IX 94/6 23-3548
Torviso Heliodoro r 376 Marq S Vicente..... 27-5344
Torviso Jesus r 183 c 1 Paysandú..... 25-5084
Toscano Arnoldo capt tte r
114 c 19 8 Dezembro 28-9138
Toscano Brito Aluisio r 26 Rego Lopes..... 28-7263
Toscano Brito Theotonio cel r 166 Dias Cruz.. 29-0437
Toscano de Britto Augusto dr r 238 Toneleros.. 27-2970
Toscano Britto Jurandy capt r 9 Meyer..... 29-2719
Tosta Aurelina Martins 144 2º Alfandega..... 24-1948
Toste Parreira Ignacio r 39 c 1 Paulo Barreto 26-0914
Tostes & C café 11 1º Mayrink Veiga..... 24-5076
Tostes Edgard med cons
33/7 9º s 919 Alvaro Alvim 22-3706
Tostes Edgard dr r 279/81 8º Av Presid Wilson 22-4405
Tostes João de Rezende dr r 84 Paysandú..... 25-1373
Tostes Lair P R dr r 164 Sá Ferreira..... 27-1878
Tostes Malta Aldilio adv escr
12 6º s 61/2 Av Erasmo Braga 22-4530
Tostes Maria Luiza Rezende r
58 Mar Pires Ferreira 25-3930
Tostes Miguel dr r 40 Tv Eurycles Mattos..... 25-0549
Tostes Sebastião Rezende r 99 Laranjeiras..... 25-2343
Tostes T B r 19 Universidade..... 28-5886
Tostes Tancredo dr r 167 Sen Vergueiro..... 25-1429
Tostes Virginia Barrozo r 23 1º Cruz Lima.... 25-4339
Tostes Waldyr Gonçalves med cons
98 5º s 59A Republ Perú 22-5586
Touriel Elie 11 Av Gomes Freire..... 22-5442
Touriel Elie r 19 Prç 20 Setembro..... 27-3838
Touring Club do Brasil
Rêde particular Caes Porto..... 23-1660
Posto de Estacionamento A Mexico..... 22-2465
Bureau Informações Est Passageiros
Prç Mauá 24-6578
Posto de Abastecimento Mexico..... 22-3651
Tourinho A E r 171 1º Lavradio..... 22-8886
Tourinho Alberto r 71 Gen Polydoro..... 26-2469
Tourinho Alvaro dr r 15 Osorio Almeida..... 26-0760
Tourinho Angelo dr r 227 Gust Sampaio..... 27-2111
Tourinho Furtado Adelina r 98 19 Fevereiro.... 26-3480
Tourinho Octavio Campos r 104 Haritoff..... 27-3826
Tourinho Renato r 73 Itacurussá..... 48-4822
Tourinho Ruy dr r 51 Hermenegildo Barros..... 25-1612
Tourinho Theodorico r 4 5º Pedro I..... 22-9085
Tourist Restaurante 26/30 Sen Dantas..... 22-2783
Tourist Restaurante 24/30 Sen Dantas..... 22-2784
Touzeau Frank H r 220 2º Dom Ferreira..... 27-1123
Tovar Vasconcellos Ayres dr r
540 Av Epitacio Pessoa 27-1685
Towill E B P r 117 Fig Magalhães..... 27-2359
Town Sydney Mallyon r 5 8º Buarque Macedo 25-4708
Traductor Publico O A Fialho
36 2º s 24 Tv Ouvidor 23-1334
Trajano Antonio r 305 Riachuelo..... 22-3489
Trajano Archimedes r 264 Av Rainha Elisabeth.. 27-2406
Trajano Cesar gen r 108 Paulo Barreto..... 26-3366
Tramontano Ernesto r 26 Luiz Pinto..... 24-4670
Tramontano Paschoal r 60 Desemb Izidro..... 48-2158
Trancoso Guiomar Lapa r 498 B Bom Retiro... 29-2738
Trancoso & Outeiro panific 170 S Luiz Gonzaga 28-3678
Tranjan Michel meias 80 Prç Republica..... 24-5187
Transatlantic Radio 9 4º Av R Branco..... 23-1147
Transfusão de Sangue S T S 55 10º Prç Floriano 22-2875
Transoceanic Trading Co Fabr Odeon
36/56 João Alfredo 48-1173
Transoceanic Trading Company studio
7 2º Pedro I 22-3156
Transportadora Rio Nictheroy 27 Tv Sta Rita.. 23-3797
Transportadores de Café 17 S Pedro..... 23-1178
Transporte União agencia 207 Sant'Anna..... 22-4725
Transportes Bandeirantes mudanças
73 c 8 Cajueiros 24-4211
Transportes Cargas America do Sul
3 S Frco Prainha 24-5474
Transportes Santa Luzia
Serviço urbano 60 Acre..... 23-2515 / 23-4132
Residencia do Sr M F Palma
329 1º Av Pedro II 28-4766
Transports Maritimes 1 Benedictinos..... 23-2930
Trapiche Amarante 138 Pr Cajú..... 28-0907
Trapiche Capella 104 Equador..... 24-1351
Trapiche Caporanga 254/6 Av Venezuela..... 24-3893
Trapiche Hamburgo 184/6 Equador..... 24-0577
Trapiche Mauá Ltda 194/204 Av Venezuela.... 24-6280
Trapiche Novo Rio de Janeiro 365 Gamboa..... 24-4935
Trapiche S Christovão 280/350 Pr S Christovão 28-6003
Trapiche União 96/100 Pr S Christovão..... 28-4135
Trapiche Ypiranga Armzs Geraes
244/50 Av Venezuela 24-1085
Travassos Agostinho M r 194 Ferreira Pontes... 48-5407
Travassos Celeste r 67 1º Pedro Americo..... 25-0053
Travassos Filho J M dr r 94 Raul Pompeia..... 27-4733
Travassos Galdino dr r 60 Duvivier..... 27-4302
Travassos Gilberto dr r 73A Cardoso Junior.... 25-4276
Travassos José r 120 Prof Gabizo..... 28-8400
Travassos Luciano M 33 2º 1º Março..... 23-4173
Travassos Mario maj r 57 Bella S Luiz..... 48-0316
Travassos Nestor r 135 c 1 5 Julho..... 27-0417
Travassos Oldemar capt r 177 Magalhães Couto. 29-1391
Travassos Renato r 566 Estr Freguezia.. Jacarépaguá 74
Traver Bravo Antonia r 53 1º Ferreira Vianna.. 25-1961
Traverso Justina Mazzuz r 48 Ribeiro Guimarães 48-0429
Tredici Ultimo r 116 Joanna Fontoura..... 29-6482
Tredler Maria Salomé r 228 c 1 B Torre..... 27-0911
Treidler & C Pedro café 7 1º S Bento..... 23-2913
Treidler Eugenio r 161 Visc Sta Isabel..... 48-3533
Treiger Anna r 66 c 2 Sen Muniz Freire..... 48-0549
Treisch Marguerite r 35/7 3º Prç Floriano.... 22-7088
Treitler Emilio Edmundo r 38 c 2 Radmaker.. 48-4735
Trepper & Costa comm 19 9º s 13 Gen Camara 23-5248
Treuz C E r 304 Sta Alexandrina..... 28-7461
Tribel Samuel roupas brancas
27 Av Gomes Freire 22-2404
Tribouillet Edmundo Felix r 453 Itapirú..... 28-1097
Tribunal de Contas
Gab da Presidencia 43 Av Passos..... 22-9543
Gab dr Representante Ministerio Publico
43 2º Av Passos 22-9623
Gab Director Secretario dr J B Randolpho
Paiva Junior 43 2º Av Passos..... 22-9550
Ministros e Auditorios 43 2º Av Passos... 22-9742
Officiaes de Gabinete da Presidencia
43 2º Av Passos 22-5549
1ª 2ª e 3ª Directorias 43 2º Av Passos.. 22-6357
1ª Directoria 43 1º Av Passos..... 22-3310
3ª Directoria 43 Av Passos..... 22-9551
Secretaria 43 2º Av Passos..... 22-9542
Portaria do Tribunal 43 2º Av Passos..... 22-0643
Tribunal do Jury Vide Ministerio da Justiça
Tribuzy Francisco comte r 38 Ypiranga..... 25-4542
Tribuzzi Carlos P r 59 1º Ferreira Vianna... 25-5172
Tricario & C constr
151 3º s 308 Av Nilo Peçanha 22-4866
Tricate Ildefonso Lima r 7 Relação..... 22-9284
Trieloff Hans chefe da secção scientifica de J D
Riedel E de Hain A G Berlin
7 14º s 1406 Prç Mauá 23-0470
Trieschmann H C r 283 Nascimento Silva..... 27-5515
Triessel Anita r 15 1º Cons Josino..... 22-9346
Triggia Pietro prep chimicos 36 Progresso..... 22-6543
Trigo Antonio r 79 Rezende..... 22-0325
Trigo Loureiro desemb r 44 Farani..... 26-4137
Trigo João da Costa r 1473 Uranos..... 29-6308
Trigo de Loureiro Alfredo comm 110 1ª S Pedro 23-3446
Trigo de Loureiro Alfredo r 326 6º Av Atlantica 27-5266
Trigo Macedo Paulo dr r 55 Ypiranga..... 25-0560
Trik Miguel r 97 Visc Abaeté..... 48-4565
Trillo Luciano Costa Perez r 32 Almte Cockrane 28-9429
Trinas Octavio r 144 S Januario..... 28-4053
Trindade Accindino dr r 324 Itapirú..... 28-4399
Trindade Brandão Medeiros Maria r
218 1º S Pedro 24-4226
Trindade Eduardo r 16 Paula Freitas..... 27-1700
Trindade Eduardo r 88 Miguel Lemos..... 27-7801
Trindade Elpidio Mario dr r 33 Tymbiras..... 29-6551
Trindade Ernestina de Oliveira r
54 Paulino Fernandes 26-0316
Trindade Fabio r 50 Visc Cruzeiro..... 25-0137
Trindade & Fernandes armz 34 Estrella..... 28-1366
Trindade & Fernandes armz 130 Miguel Rezende 22-0201
Trindade Galvani Maigri r 11 Fontes Castello... 48-0999
Trindade I vva r 38 c 4 Pompeu Loureiro..... 27-5187
Trindade J P perfum 55 Av Passos..... 22-3608
Trindade João Avelino dr r 28 Emancipação.... 28-4494
Trindade João Nunes r 16 Silva Telles..... 48-3312
Trindade Luiz dr r 26 Cascata..... 48-2298
Trindade Manoel faz 8 Estr Mar Rangel..... 29-8123

A TORRE EIFFEL

F. PORTELLA & CIA.

97, OUVIDOR, 99 Telephone 23-5519

Artigos finos para Homens e Meninos

"SABÃO PORTUGUEZ"

é producto exclusivo da **União Fabril Exportadora**
RUA S. LUIZ GONZAGA, 99 — TEL. 28-0024

Aviso: Se é **"Sabão Portuguez"** que deseja comprar, exija a marca **"Portuguez"** estampada na barra.

Trindade Mello José Salvador dr r
96 Gomes Carneiro 27-2190
Trindade & Nelson art milit 337/9 Gen Camara 24-1723
Trindade & Nelson sirgueiros
18 Leopoldino Bastos 29-1958
Trindade Newton r 35 Hyppolito Costa..... 48-4803
Trindade Nunes Manoel pad 37 Iporanga..... 29-6489
Trindade Ptolomeu r 34 Theod Silva..... 48-4393
Trindade Tito Alves r 148 Cerqueira Daltro.... 29-8212
Tripodi Bazilio r 126A Peçanha Silva..... 29-3770
Trisciuzzi Domingos joalh 341 Cattete..... 25-1763
Trissel Celia r 21 Clemente Falcão..... 48-4453
Triumphal A radio 134 1º Uruguayana..... 23-0779
Trocadero Ao 149 Uruguayana..... 24-5962
Trompowsky Armando r 14 Prof Abelardo Lobo. 26-2168
Trompowsky Octavio r 76 Prof Saldanha..... 26-2969
Trompowsky Oscar dr r 37 Lucio Mendonça.... 28-2160
Trompowsky Roberto vva r 17 Alexandre Ferreira 26-1036
Tross Norman r 97 r Vinte e Um..... 29-6467
Trota Maria Grazia armz 172 Ld Faria..... 24-6704
Trotta Arão bomb 35 Invalides..... 22-6366
Trotta & Diaz alfaiat 60 2º Prç Tiradentes.... 22-0683
Trotta Frederico r 59 Universidade..... 28-8825
Trotta José alfaiat 109 1º 7 Setembro..... 22-3377
Trotta José r 74 Saint Roman..... 27-3559
Trotte Angelo 92 Ld Barroso..... 24-3920
Trousa Abilio Augusto saccos 102 Pedro Alves.. 24-6236
Troutbeck J M r 192 Domingos Ferreira..... 27-2633
Truchot Anne Marie r 41 2º Sen Dantas..... 22-1225
Trucl & Gottlieb bronze 96 3º Uruguayana..... 22-5216
Tryda Leonardo dr r 28 Ramon Franco..... 26-1713
Trussardi & C escr 104 2º s 203 Uruguayana.. 23-4393
Truzman Elias r 265 Bispo..... 28-3842
Tscherfinger H E r 47 Annibal Mendonça..... 27-4185
Tschumi Maria 26 Honorio Barros..... 25-1758
Tsikinovsky Mordco r 292 c 9 Mariz Barros.... 28-7726
Tubarão Ao ferrag Merc Munic lado ext 95/7.. 23-0346
Tubino Ascanio adv escr
183 5º s 503 Av R Branco 22-9283
Tuchler Rea r 57 4º Julio Castilhos..... 27-2638
Tucker H C escr 12 Av Erasmo Braga..... 22-1920
Tucker H C rev r 155 Paysandú..... 25-1794
Tufani Generoso marcen 167 Frco Eugenio..... 28-7155
Tugendhaft Sigismundo r 471 Laranjeiras..... 25-0466
Tumba N d'Alessandro desenh
397 1º Gen Camara 24-0336
Tumiati Tito gray 62 2º Uruguayana..... 22-5995
Tumiati Tito r 119 B S Francisco..... 48-2272
Tumminelli Manoel r 4 Pompeu Loureiro..... 27-5243
Tungsram lampadas e valvulas 189 1º S Pedro 24-6889
Tunnel da Lapa bar 17 Visc Maranguape..... 22-7004
Tupinambá Palladio leil 65 Quitanda..... 23-5498
Tupinambá Palladio r 130 Joaq Nabuco..... 27-4786
Tupogi Beccus r 77 Cons Zenha..... 28-1640
Tupper Raoul r 15 Prç 20 Setembro..... 27-4329
Tupy Luiza atelier 114 1º S José..... 22-1436
Tupynambá Gustavo escr 46 3º s 5 Av R Branco 23-4973
Tupynambá Gustavo r 19 Almte Tamandaré.... 25-3904
Turack Alberto r 12 Miguel Frias..... 22-7375
Turino Thereza r 36 Theodoro Silva..... 48-4661
Turner Chas W escr 12 Av Erasmo Braga..... 22-1920
Turner Daisy r 12 Diniz Cordeiro..... 26-4474
Turner H L r 43 6º Duvivier..... 27-6235
Turon Maria r 157 Benj Constant..... 25-4252
Tuttiman Guilherme dr r 64 2º Victorio Costa 26-3724
Twedberg J Arthur escr 33/7 5º s 522 13 Maio 22-0034
Twedberg J Arthur escr 108 3º Av R Branco... 22-2690
Tyler Jor R H café 194 1º Quitanda..... 23-3341
Tyler William J r 27 Capury..... 27-3317
Typogr Alliança 108 Buenos Aires..... 23-0017
Typogr Amparo 72A Pereira..... 29-8022
Typogr Artistica 58 D Gerardo..... 23-3409
Typogr Carioca 151 Senhor Passos..... 24-4701
Typogr Cinelandia 175 Visc Itauna..... 24-3181
Typogr Esperança 100 B S Felix..... 24-6062
Typogr Gaspar 144 Cirne Maia..... 29-1493
Typogr Germania 31 Relação..... 22-3295
Typogr Gloria 20 Ledo..... 22-5308
Typogr Hispano Americana 98 Luiz Camões.... 24-3348
Typogr Mercantil 47 Quitanda..... 23-2463
Typogr Mercantil 47 Quitanda..... 23-5366
Typogr Monaco 167 Senhor Passos..... 24-4983
Typogr Of Graf Renato Americano
39 Alzira Brandão 28-7343
Typogr Ondina escr 79 1º Senhor Passos..... 24-3140
Typogr Patronato da Lagôa 248 Demetrio Ribeiro 26-0339
Typogr Renascença 255 Gen Camara..... 24-4819
Typogr S Miguel 297 S Pedro..... 24-4967
Typogr Senado 167 Senado..... 22-8759
Typogr Therezinha 293 Gen Camara..... 24-3865
Typogr Trani 118 c 2 Av Salv Sá..... 22-7541
Typogr Vva Domingos Olympio 41 S José..... 23-0803

U

U A of Brazil Inc
Rêde particular 52 2º Alv Alvim..... 22-1890
U Sorrentino & C Ltda cinemat
7 3º Prç Floriano 22-6228
Ubaldino Amaral dr r 65 S Salvador..... 25-2357
Uchiyama Iwataro dr r 91 Bulhões Carvalho... 27-2273
Uchôa Alkendi r 60 3º Siqueira Campos..... 27-2186
Uchôa Antonio Villela dr r
152 3º Av Henr Valladares 22-1290
Uchôa & C L escr 69/77 2º s 11 Av R Branco 23-3895
Uchôa Cavalcanti comte r 2 Tv Angrense..... 27-3422
Uchôa Cavalcanti João Celso med cons
6 5º Carioca 22-3478
Uchôa Cavalcanti João Celso dr r
14 Duqueza Bragança 48-3162
Uchôa Cavalcanti Salvador med cons
7 4º s 412 Prç Floriano 22-0537
Uchôa Cavalcanti Salvador dr r
82 c 5 Visc Pirajá 27-4255
Uchôa Filho Plinio r 490 S Clemente..... 26-4284
Uchôa Mirabeau r 62 Av Pasteur..... 26-3706
Uflacker Atahualpa dr r 11 Guarehy..... 26-3355
Ulianna Julianelli r 16 Av Henr Valladares.... 22-0578
Ullmann Julio r 75 Av S Sebastião..... 26-3508
Ulmann Charles A r 80 Frei Leandro..... 26-3641
Ultra Benedicto adv escr 48 1º 7 Setembro.... 23-0923
Ulup Eduardo r 531 Visc Pirajá..... 27-0126
Umbauba A armar 29 Prç Duque Caxias..... 25-0263
Underberg Albrecht H 1132 C Bomfim..... 48-0939
Understone & Bustamonte pensão 21 C Lage.... 22-0456
Ungar Emerico escr 122 Gen Camara..... 23-3982
Ungerer Affonso r 22 c 1 Ld Fluminense..... 25-3457
Unger Gustavo r 27 Av Suburbana..... 28-0754
União A jornal 9 1º s 158 Av R Branco..... 23-3508
União A Parahyba succursal
19 4º s 31 Prç Floriano 22-2859
União Artistica Internacional Ltda
20 Corrêa Vasques 22-6217
União Automobilista Ltda 72 Humaytá..... 26-1702
União Benef dos Chauffeurs res presid
8 Av Nova York 29-6780
União Benef dos Chauffeurs 130 1º Ev Veiga.. 22-1561
União Benef Chauff do R Janeiro
130 1º Ev Veiga 22-0978
União Benef dos Militares 33/5 9º 13 Maio... 22-6979
União Benef Motoristas Brasileiros 61 1º Senado 22-8969
União Brasileira de Imprensa séde
51A Luiz Camões 22-3974
União Brasileira Pró Temperança
111 4º s 411 Av R Branco 23-5756
União dos Cegos no Brasil 216 Clarimundo Mello 29-0511
União Commercial A louças 21 Carioca..... 22-2432
União Despachantes Aduaneiros Rio Janeiro
84 2º 1º Março 23-0680
União Empreg Commercio direct 3 3º Gonç Dias 22-2750
União Empreg Commercio 24 2º Lg Carioca.... 22-1090
União Empreg Commercio hospital
99 Estr Velha Tijuca 48-3371
União Empreg Hoteis Rest e Congeneres
36 1º Visc Inhauma 23-5694
União das Emprezas de Omnibus
1 2º s 4 Av Almte Barroso 22-4218
União Entregadores Leite a Domicilio
426 C Bomfim 48-2783
União Fabril Exportadora
Fabr Sabão Portuguez escr
99 S Luiz Gonzaga 28-0208
Fabr Sabão Portuguez exped
99 S Luiz Gonzaga 28-0024
União Fazendeiros Café Brasil
46 3º s 12 Av R Branco 23-2250
União Geral Funcc Civis Brasil assoc
45 2º Carioca 22-9100
União dos Funcc Publicos 25 1º Buenos Aires.. 23-0276
União G dos Trab em T Marit e P do Brasil
102 Silvino Montenegro 24-2296
União dos Garagistas 40 1º Relação..... 22-7064
União Graphica 82 Costa..... 24-1549
União Industr Pinceis Ltda pincel
181 Av Salv Sá 22-4620
União Manufatora de Roupas
Vide Marques Rosa & C V roupas brancas
União Mineira 51 1º Carmo..... 23-4249
União dos Operarios e Empregados em Moinhos
Fabricas de Biscoitos e Massas Alimenticias
87 1º Gamboa 24-0900
União Operarios Fabr Tecidos 178 Mariz Barros 28-4593
União Operarios Municipaes 99 1º Camerino... 24-4763
União Portugueza Oliveira Salazar
6 1º Lg Sta Rita 23-4409
União Praticos de Pharmacia 71 1º Constituição 22-1518
União Predial Ltda constr 81 1º 7 Setembro... 23-4777
União Previsora Ferroviaria 145 1º Sen Pompeu 24-5850
União Proprietarios Marcenarias
149 1º Av Henr Valladares 22-3569
União dos Servidores do Estado 87 1º Quitanda 23-0263
União Social Trabalhista Metropolitana
46 3º s 12 Av R Branco 23-2214
União Trabalhadores Industria Metallurgica
53 1º Carlos Carvalho 22-0742
União Trabalhadores Livro e Jornal
22 1º Andradas 22-3672
União Trabalhadores em Padarias
143 1º Sen Pompeu 24-2077
União Universitaria Feminina
7 7º s 717 Prç Floriano 22-8717
União Viajantes Commerciaes do Brasil
58 2º Av R Branco 24-4538
União Xarqueadores Uberlandia Ltda 14 S Bento 23-1035
Unica A radios 38 Gonç Dias..... 22-3712
Unido Hotel 254 Sen Pompeu..... 24-2486
Union Church 99 Paula Freitas..... 27-4064
United Artists Corporation 52 2º Alv Alvim... 22-1890
United Press Associations
Escriptorio 7 16º s 1608/9 Prç Mauá... 23-3635
Escriptorio 7 16º s 1608/9 Prç Mauá... 23-2319
United States Rubber Export Co Ltd
Rêde particular
305 3º s 301/4 Av Presid Wilson 22-7770
United States Steel Products Co
Rêde particular 56 2º Gen Camara..... 23-1694
Universal Pictures do Brasil S A
Rêde particular 39 2º Sen Dantas..... 22-2050
Universal Postal Frankers Ltda
111 2º s 206 Av R Branco 23-0562
Universidade Livre da Capital Federal
27 2º Teixeira Freitas 22-1166
Universidade Livre da Capital Federal dep 2
16 1º Av Mem Sá 22-0230
Universidade Livre Districto Federal
58 1º Prç Republica 22-3557
Untermans Adolpho r 128 Pompeu Loureiro.... 27-3158
Untersander Elvira 101 2º 7 Setembro..... 22-2829
Urania Film 39 Sen Dantas..... 22-1666
Urban Hans r 363 Visc Pirajá..... 27-4225
Urban Walter r 16 Garcia d'Avila..... 27-3183
Urbaneja Alberto min Venezuela 73 D Marianna 26-3439
Urich Edmund r 359 Gen Canabarro..... 28-4161
Urrutigaray Adolpho r 123 Silva Pinto..... 28-5442
Urrutigaray & C comm 27 Benedictinos..... 23-2561
Urrutigaray José r 25 2º Cand Mendes..... 25-0415
Urrutigaray Junior J r 40 Ramon Franco..... 26-0123
Ururahy A dent gab 5 7º s 719 Lg Carioca.... 22-0666
Ururahy A r 92 Peçanha Silva..... 29-1973
Ururahy Gilberto dr r 44 Silva Gomes..... 29-8205
Ururahy Luiz r 59 Barbosa..... 29-8059
Usabra S A escr 45 1º Carioca..... 22-7221
Usai Heitor escr 294 Gen Polydoro..... 26-2549
Usilia Maria r 31 c 3 Miguel Fernandes..... 29-1588
Usina Mossoró sal 108 Equador..... 24-6834
Usina Nac Industr Chimicas 66 B Itaipú..... 48-0947
Usina Queiroz Junior Ltda ferro 9 1º S Bento. 23-4263
Usina Tintas Transatlantica S A
49/57 Lima Barros 28-2094
Usinas Chimicas Pharol S A 243 Frco Eugenio.. 28-2412
Usinas Mineração e Tintas Dux 205 Mariz Barros 28-3036
Usinas Santa Luzia S A
Escr e Pres Dr J A Prestes
436/8 S Christovão 28-5720
Officinas 436/8 S Christovão..... 28-5721
Director J M Ortigão Miranda
436/8 S Christovão 28-8917
Estamparia 436/8 S Christovão..... 28-8918
Transportes 60 Acre..... 23-2515
Distribuição de Gelo 60 Acre..... 23-4132
Deposito de Gelo
Merc Munic lado ext 208/10 23-0223
Carregamento de Gelo 431 Av Rodr Alves.. 24-6586
Exp Autom Continental 100 Av Mem Sá... 22-8008
Exposição de Radios 100 Av Mem Sá..... 22-8777
Escr Technico 436 1º S Christovão..... 28-9189
Posto Serviço Continental
40/4 Antunes Maciel 28-3333
Residencia do Sr M F Palma
329 1º Av Pedro II 28-4766
Residencia do Presidente 109 19 Fevereiro 26-2872
UTB União Telegraphica Brasileira
81/3 5º Av Gomes Freire 22-6496
Utilidades Domesticas Ltda 144A Benj Constant 25-0790
Uzeda Humberto S r 21 9º Prç Duque Caxias.. 25-2137
Uzêda Olivio Gondin r 658 B Bom Retiro..... 48-5860
Uzêda Primitivo vva r 5 Caetano Martins..... 28-6140
Uzêda Vergilio dr r 184 Bispo..... 28-7387

V

V Alves Lamas
Moveis Standard 100/110 Mello Souza.... 28-4478
Moveis Especiaes 57/69 Gothemburgo..... 28-7024
V Marques Rosa & C roupas brancas
Escriptorio 90/6 Arist Lobo..... 22-1129
Fabrica 90/6 Arist Lobo..... 22-1015
Vaccani Edmundo dr r 368 B Torre..... 27-0212
Vaccani Rodolpho dr cons 16/8 1º Lg Carioca 22-4235
Vaccani Rodolpho dr r 29 Anchieta..... 27-3623
Vaccani Ruy med cons 3 5º Ourives..... 22-0436
Vaccani Ruy dr r 37 Guapeny..... 48-5644
Vaccari Paschoalino r 41 12 Maio..... 27-1079
Vacchiano & C F ferrag 15 Reg Feijó..... 22-2895
Vaccinação Antituberculose B C G
54 Av Almte Barroso 22-5779
Vachias Luiz W r 5 1º Felicio Santos..... 22-9508
Vaena Henrique r 95 Barcellos..... 27-6704
Vageler Paul dr r 95 Annibal Mendonça..... 27-4640
Vagner Jan dr r 101 Leopoldo Miguez..... 27-2718
Vagnon Minna r 15A 8º Alcindo Guanabara... 22-5491
Vahia Abreu Darcilio med cons
17 2º s B Quitanda 22-5475
Vahia Heitor dr r 110 B Bom Retiro..... 29-1025
Vaiano Antonio r 15 1º B Guaratiba..... 25-2775
Vainboim Eugenia r 232 Prof Gabizo..... 28-9039
Vaingurt Miguel mov 93A Visc Itauna..... 24-4061
Vairão Francisco r 86A 2º B Ubá..... 28-7224
Vaisberg Simão r 23 1º Julio Carmo..... 24-6488
Vaisman Gurfinkel moveis
676 Av Amaro Cavalcanti 29-4546
Vaisman Isaac r 21 c 1 Lucio Mendonça..... 28-2385
Vaisman Manoel r 33 Sto Amaro..... 25-4974
Val Manoel bomb 5 Mar Bittencourt..... 29-0421

UNIVERSIDADE LIVRE DO DISTRITO FEDERAL

PRAÇA DA REPUBLICA, 58 e 60
RECONHECIDA DE UTILIDADE PUBLICA PELO DECRETO 5164 DO INTERVENTOR FEDERAL
Telephones 22-3557 e 22-6931 (CURSOS NOCTURNOS) Caixa Postal 583

ESCOLA DE MEDICINA DO DISTRITO FEDERAL
ESCOLA LIVRE DE DIREITO DO DISTRITO FEDERAL
ESCOLA LIVRE DE ENGENHARIA DO DISTRITO FEDERAL
FACULDADE DE FARMACIA E ODONTOLOGIA DO D. FEDERAL
ESCOLA TECNICA DE ENGENHARIA — ESPECIALIDADES
ESCOLA SUPERIOR DE CHIMICA
INSTITUTO RIO BRANCO (SECUNDARIO

Valdetaro Fonseca Marcos r 43 Gen Dionysio.. 26-2256
Valdetaro Maria Gloria r 12 Matriz..... 26-1340
Valdetaro Silva Alfredo dr r
78 Domingos Ferreira 27-1540
Valença Albertina Rego r 54 Maria Eugenia... 26-4482
Valença Cecy r 307 Barata Ribeiro..... 27-5055
Valença Maria r 23 Marq S Vicente..... 27-0343
Valença Teixeira J I med cons
33/7 10º s 1005/6 Alvaro Alvim 22-6514
Valença Teixeira J I dr r 117 Alexandre Ferreira 26-0698
Valensa Emmanuel escr 104 4º Rosario..... 23-4650
Valensa Emmanuel r 43 7º Duvivier..... 27-4056
Valente A armz 2 Avila..... 28-1285
Valente A M r 689 Copacabana..... 27-4509
Vicente A Santos commissões 19 Th Ottoni.... 23-0850
Valente de Almeida Agostinho r 202 Per Nunes 48-2707
Valente Arthur Soares r 63 Almte Gomes Pereira 26-2032
Valente & C armz 67 B Ubá..... 28-0621
Valente & C C ferrag 228 S Pedro..... 24-4668
Valente & C J fumos 21 Av Thomé Souza..... 22-8752
Valente Cesar r 57 Dr Sattamini..... 28-1997
Valente Cezar r 992 11º Av Atlantica..... 27-5178
Valente Domingos Rodrigues pedreira 251 Cahuçú 29-0374
Valente Francisco José Gomes r 534 Uruguay.. 48-4489
Valente Francisco M r 533 c 4 Barata Ribeiro 27-4067
Valente & Irmão Manoel vass 388 Riachuelo.... 22-9419
Valente M dr r 152 5 Julho..... 27-1956
Valente Manoel adv escr 39 2º s 6 Carmo..... 23-3309
Valente Mozart Gurgel dent gab
1/7 7º s 701/2 Lg Carioca 22-5669
Valente Rodrigues & C Ltda café 28 S Bento. 23-3511
Valentim F Bouças 41/3 Av R Branco..... 23-5960
Valentim Moreira armz 29 Ld Barroso..... 24-6657
Valentim Nascimento A vva r
381 Almte Alexandrino 22-1416
Valentim Pelagio adv 59 1º Prç Tiradentes... 22-1767
Valentini Gioconda r 19 5º Prç Floriano..... 22-0950
Valerio Americo med cons 139 2º 7 Setembro.. 22-1768
Valerio Osvaldo r 231A 2º Senado..... 22-1727
Valette Marcelle r 59 José Antonio Santos..... 27-5849
Valgode Agostinho Rodrigues r 98 Prof Gabizo. 28-6663
Valinha Manoela r 22 Amorim..... 29-1729
Valladão Alciro dr r 31 c 7 Arist Caire..... 29-3422
Valladão Amanda r 74 c 2 D Delphina..... 48-3595
Valladão Haroldo Teixeira dr adv escr
59 2º Ouvidor 23-0058
Valladão Manoel dr r 10 Av Rainha Elisabeth.. 27-2371
Valladão Manoel Ignacio Gomes dr r
119 Marq Abrantes 25-2297
Valladão Netto Olympio Oscar r 57 Sorocaba... 26-3383
Valladares Fernandes & C Ltda prep chim
28 Lg Lapa 22-3121
Valladares I dr r 41 Sta Amelia..... 28-3315
Valladares Maria Josepha r 78 Esteves Junior.. 25-2875
Valladares Mario Fialho dr r 60 D Marianna.. 26-0659
Valladares Telesphoro r 256 c 10 Mattoso..... 28-6868
Valladares Telesphoro tte r 26 Peçanha Povoas 29-6623
Vallance A C escr 33 1º Av R Branco..... 23-3893
Vallance Alexander C r 42 Barcellos..... 27-4053
Vallandro Serafim vva r 720 Av Atlantica..... 27-0906
Valle Alfredo Osorio armz 198 Sant'Anna..... 22-1473
Valle Almir Rodrigues peixe 13 Lg José Clemente 22-3068
Valle Antonio Alves dr r 166 B Itapagipe..... 28-3623
Valle Arlindo r 80 Leopoldo Miguez..... 27-3152
Valle Armando Moreira r 134 c 4 Prof Saldanha 26-1913
Valle Arnaldo Silva r 54 Clovis Bevilacqua..... 48-5234
Valle Benjamin r 53 Almte Tamandaré..... 25-3750
Valle & C Candido cortinas 10 1º Tv Paço... 23-0919
Valle Cabral A r 7 3º Pedro I..... 22-4242
Valle Carlos dr r 31 Sto Affonso..... 48-2776
Valle Darcy r 9 2º Prç Vieira Souto..... 22-9670
Valle E alfaiat 67 Ourives..... 24-0278
Valle Edgar Guimarães escr 60 2º Rosario..... 23-5485
Valle Edgar Guimarães r 60 Maria Quiteria... 27-0473
Valle Edmo r 615 24 Maio..... 29-2541
Valle Eurico adv escr 52 1º S Pedro..... 23-5566
Valle Eurico dr r 54 Andrade Neves..... 48-1890
Valle F C dr r 36 1º Passagem..... 26-2608
Valle Filho José L Pinheiro r
56 c 3 Pereira Silva 25-0077
Valle Francisca r 43 Sorocaba..... 26-1762
Valle Galdino dr r 90 Moraes Silva..... 28-1666
Valle Henrique Lopes r 61A 1º Prof Gabizo... 28-9762
Valle Iris Rodrigues r 83 c 5 Vol Patria..... 26-0696
Valle Izaura Camões r 32 Pereira Siqueira... 28-4894
Valle João dr r 32 Prç Malvino Reis..... 48-5330
Valle João Pinto r 331 Av Paulo Frontin..... 22-0266
Valle José pap 301 Buenos Aires..... 24-5281
Valle José Manoel r 237 José Hygino..... 48-3054
Valle Julio dr r 3 Corrêa Sá..... 22-8281
Valle Junior dr r 13 Pr Cajú..... 28-6342
Valle Manoel Pinheiro comte r
601 Lins Vasconcellos 29-4732
Valle Manuel Valerio med 5 3º Carmo..... 22-1241
Valle Manuel Valerio dr r 970 Copacabana.... 27-2928
Valle Martins Geralda r 230 Arist Caire..... 29-1755
Valle Miguel dr r 85 1º Hadd Lobo..... 22-4165
Valle O r 304 c 13 Hadd Lobo..... 28-4831
Valle O da Cunha mach escrever
47 4º s 7 e 11 Quitanda 23-3970
Valle Oswaldo F r 110 Leopoldo Miguez..... 27-0755
Valle Pereira José r 51 B Guaratiba..... 25-2236
Valle Quintino r 147 Prç Mar Deodoro..... 28-2424
Valle Rego Constantino dr r 267 José Hygino.. 48-0447
Valle Rego Maria Candida N r 522 C Bomfim 48-4556
Valle da Silva Rosa r 244 Gust Sampaio..... 27-3490
Valle Vieira Paulo adv escr
35 1º s 11 Prç Floriano 22-3515
Valle W C r 32 Sampaio Ferraz..... 22-4654
Vallejo Carmen r 82A Rezende..... 22-9408
Valles José Souza r 220 Toneleros..... 27-5426
Vallim A Arruda dr r 19 Fern Guimarães..... 26-2100
Vallim Diogo J C 63 1º Visc Itaborahy..... 23-1397
Vallim Diogo J C r 576 Lins Vasconcellos..... 29-0613
Vallim Edgard r 27 Tv S Vicente..... 28-6690
Vallim Ercilia Guimarães r 28 Natalina..... 48-0424
Vallim & Irmão autom 18 Sen Bern Monteiro. 28-2928
Vallim José Arruda dr r 46 Custodio Serrão.. 26-0411
Vallim Josemar C r 431 1º B Bom Retiro.... 29-0490
Vallim Oscar r 128 Gen Roca..... 48-5436
Vallim Oswaldo Moura r 33 D Clara Barros.... 29-1799
Vallotto A r 21 3º Candido Mendes..... 25-3202
Vallotto & C Ltda joalheria 30 Uruguayana.... 22-2311
Valls Annita r 10 Tavares Bastos..... 25-0039
Valls Armando r 20 Pinto Figueiredo..... 48-3870
Valls Arthur r 427 c 1 Prud Moraes..... 27-5739
Valls & C Arthur escr 263 Buenos Aires..... 24-6025

Valporto Sá Aurelio r 126 Arist Caire..... 29-4859
Valporto Sá Moacyr tte r 59 Villela Tavares.. 29-4771
Valverde Antonio r 101 Prof Gabizo..... 28-0399
Valverde Belmiro med cons 5 6º Lg Carioca... 22-0209
Valverde Belmiro dr r 165 Prud Moraes..... 27-2488
Valverde & C Ltda M escr
151 1º s 118 Av Nilo Peçanha.. 22-8780
Valverde J M adv escr 81A 2º Alfandega..... 23-5418
Valverde J M adv r 120 Passagem..... 26-1928
Valverde João Miranda r 10 3º Campos Salles. 28-9249
Valverde Miranda Alves r 49 Gago Coutinho.... 25-3803
Valverde Raphael dr r 99 Prud Moraes..... 27-1922
Valverde T M r 26 Pedro Velho..... 25-3262
Valverde Trajano M adv escr 81A 2º Alfandega 23-5418
Vampré João r 77 Pompeu Loureiro..... 27-3502
Vámszer Adalberto annuncios 34 1º Rosario.. 23-2798
Vámszer José Andrade desenh 38 1º Carmo.... 23-2640
Van Armando lavand 82 Luiz Camões..... 22-4179
Van Bery Bernardo r 100 1º Min Viv Castro. 27-5654
Van Berkel Ltda balanças 60 Quitanda..... 23-5648
Van Dessel Margarida r 39 3º Sen Dantas..... 22-1261
Van Erven Alberto Costa r 717 Prud Moraes.. 27-5475
Van Erven Apel r 174 c 3 Sorocaba..... 26-1279
Van Erven & C mach ind 131 1º Th Ottoni.. 24-2948
Van Erven Conrado despach 91 1º 1º Março.. 23-4448
Van Erven Jorge Costa r 14 Carlos Campos... 25-0853
Van Erven Palmyra r 12 Hermenegildo Barros. 25-3568
Van Erven Portugal Georgeana r 258 Av Portugal 26-1954
Van Erven Virginia Costa r 4 Carlos Campos.. 25-0727
Vance William r 102 Av Delph Moreira..... 27-1460
Vandaele René r 61 c 4 Machado Assis..... 25-2407
Vanderhorst N Metropolitan Vickers Electrical Export Co Ltd escr
12 3º s 35 Av Erasmo Braga 22-2503
Vanderhorst Nicholas r 690 Av Vieira Souto.... 27-5736
Vanderley Paulo r 106 Av Rainha Elisabeth... 27-6429
Vanguarda
Gab director 170 1º Rosario..... 23-1031
Gab gerente 170 1º Rosario..... 23-5007
Officinas 170 3º Rosario..... 23-1027
Redacção 170 1º Rosario..... 23-5650
Vanotti Ramon Gustavo r 13 Nisia Floresta... 48-0613
Vantajosa A armarinho 573 Copacabana..... 27-2321
Vanzolini J J r 134 Pompeu Loureiro..... 27-4608
Vapores Atracados ao Caes peça..... Informações
Varady Heitor r 104 c 7 Cosme Velho..... 25-4691
Varady Raul r 150 Aureliano Portugal..... 28-1145
Varam Gasparian & C faz 314 Alfandega..... 24-5550
Varas Civeis e Cartorios Vide Minist da Justiça
Varas Criminaes e Cartorios Vide Minist da Justiça
Varas Federaes Vide Ministerio da Justiça
Varela Juan José r 306 1º Pr Flamengo..... 25-3273
Varella A med cons 139 1º s 11 Ouvidor..... 22-1507
Varella & C cereaes 5 Mercado..... 23-3219
Varella Ignez r 70 6º Passeio..... 22-0715
Varella Joaquim r 63 Sylvio Romero..... 22-7515
Varella José r 202 Missões..... 29-6765
Varella Lila r 27 2º Arist Lobo..... 22-8854
Varella Lucinda Bastos r 45 c 2 Ferreira Vianna 25-3877
Varella Luiz cambio 49 Gen Camara..... 23-2499
Varella Maria r 148A 2º Av Henr Valladares.. 22-4468
Varella Maria Amalia Vieira r 54 Miguel Pereira 26-0396
Varella R capt mar guerra r 115 Prof Saldanha 26-2123
Varella Seabra dr r 627 24 Maio..... 29-1403
Varga Vera r 247 c 11 Cattete..... 25-0517
Vargas & C J annun a Gaz Néon 141 Riachuelo 22-0603
Vargas Dantas Carlos Luiz dr r 494 24 Maio.. 29-3553
Vargas João A Fonseca radio 35 Carmo..... 23-5288
Vargas Netto M dr r 68 4º Pr Botafogo..... 25-4350
Vargas da Silva Henrique r 104 Prof Valladares 48-5097
Vargas da Silva Maria r 159 B Mesquita..... 28-5502
Vargas Silveira Jor Manoel offic
101 Nerval Gouvêa 29-4882
Varges Alvaro escr 57 3º Ouvidor..... 23-4294
Varges Alvaro r 47 Manoel Niobey..... 26-0942
Varges Annibal med cons 141 3º 7 Setembro.. 22-1202
Varges Annibal dr r 355 Mariz Barros..... 28-6832
Varges Souza dr r 141 Menna Barreto..... 26-3746
Varina A rest 151 Rosario..... 23-5101
Varisco Alexandre r 132 Paulo Araujo..... 29-2385
Varnay Mary r 42 Bolivar..... 27-0714
Varon Moysés capas 12 Av Gomes Freire..... 22-7420
Varta Baterias 21 1º Benedictinos..... 24-4303
Varta Baterias 6 Marrecas..... 22-5547
Vasca Josephina r 41 Rezende..... 22-8740
Vasco Francisco quit 45 Pereira Siqueira..... 28-4959
Vasco José Cunha r 212 Paysandú..... 25-3496
Vasco José Duarte vva r 7 Paulo Fernandes... 28-8252
Vasco Junior José r 287 Barata Ribeiro..... 27-1299
Vasconcellos A r 142 c 4 Antonio Rego..... 29-6178
Vasconcellos A r 28 Paulo Araujo..... 29-1038
Vasconcellos A R comte r 19 Vicente Souza... 26-1593
Vasconcellos Abilio r 82 c 4 Visc Pirajá..... 27-5995
Vasconcellos Adelina r 29 1º Cand Mendes... 25-3129
Vasconcellos Alcides Barros r 25 Pareto..... 28-3963
Vasconcellos Aleixo dr r 27 9 Fevereiro..... 27-1891
Vasconcellos Antonio r 64 Thomaz Coelho..... 48-1787
Vasconcellos Antonio r 102 c 2 Vol Patria..... 26-3932
Vasconcellos Antonio Ribeiro r
141 Raul Pompeia 27-2519
Vasconcellos Antonio Saldanha r 42 Farias Brito 48-0979
Vasconcellos Armando Queiroz r 34 Hugo Bezerra 29-0590
Vasconcellos Arthur med cons
15A 5º Alcindo Guanabara 22-5465
Vasconcellos Arthur dr r 293 Demetrio Ribeiro. 26-3824
Vasconcellos Ary Jorge r 129 c 1 Araujo Lima 48-3958
Vasconcellos Arydio alfaiat 17 1º Leopoldo Fróes 22-1475
Vasconcellos Belmiro Mendes 960 Av Atlantica. 27-1320
Vasconcellos Belmiro Mendes r 30 Julio Castilhos 27-4229
Vasconcellos Bernardes Iberê adv escr
60 4º Carmo 23-4541
Vasconcellos Bernardes Iberê dr r 52 Sarapuhy 26-1283
Vasconcellos Candido r 93 1º Av Gomes Freire 22-2436
Vasconcellos Carlos r 7 9º Pedro I..... 22-4275
Vasconcellos Carlos Saldanha r 42 Farias Britto 48-0979
Vasconcellos Cecilia r 35 Assis Bueno..... 26-2805
Vasconcellos Cesar dr r 139 c 30 S Clemente.. 26-1128
Vasconcellos Cesar C L adv escr
19 8º s 15/7 Gen Camara 23-5394
Vasconcellos Cesar Freire r 220 Garcia d'Avila. 27-4877
Vasconcellos Chiquita r 72 Moura Brito..... 28-0792
Vasconcellos Couto & C aguard 126 Sacc Cabral 24-2186
Vasconcellos Couto & C refriger 109 Sacc Cabral 24-2620
Vasconcellos Custodia r 133 1º Av Gomes Freire 22-4871
Vasconcellos Deolinda r 96 2º Bento Lisboa.. 25-3896
Vasconcellos Diocleciano dr r 62 Av Paula Souza 28-3923
Vasconcellos E Jorge dr r 424 Pr Botafogo.... 26-4104
Vasconcellos Edmundo r 50 c 8 Sta Alexandrina 28-5557

Vasconcellos Eduardo r 51 Annibal Benevolo... 22-2704
Vasconcellos Elisa vva r 74 c 3 Salv Corrêa... 27-0399
Vasconcellos Emilia Luna r 70 Araujo Lima... 48-4320
Vasconcellos Esther r 64 Soares Cabral..... 25-1445
Vasconcellos Eugenia de r
134 c 1 Gomes Carneiro 27-5378
Vasconcellos Euzebio Amaral r 117 Souza Franco 48-2839
Vasconcellos Fabio dr r 114 Marq Valença.... 28-1127
Vasconcellos Felippe vva dr r 26 Itacurussá.. 48-3104
Vasconcellos Fernandes José dr r
88 c 3 Guayeurús 28-0908
Vasconcellos Figueiredo dr r 26 Gago Coutinho 25-0847
Vasconcellos Filho Astolpho r 37 Frco Santos.. 27-4677
Vasconcellos Filho Eduardo Pinto r
102A 1º Mar Cantuaria 26-3491
Vasconcellos Filho José Thomaz Cunha r
207 Lopes Quintas 26-3849
Vasconcellos Flavio r 65 Silva Rabello..... 29-3743
Vasconcellos Francisco Felizardo r
10 Cardoso Junior 25-0083
Vasconcellos Hasse vva r 23 Belfort Roxo..... 27-0290
Vasconcellos Hasse Alberto r 230A Gust Sampaio 27-0556
Vasconcellos Heraclito Hermes r 15 3º Haritoff 27-0865
Vasconcellos Humberto Smith r
92 2º Copacabana 27-1059
Vasconcellos Isaura Baptista r
112 c 13 Felix Cunha 28-9023
Vasconcellos Ivan r 154 Mariz Barros..... 28-3269
Vasconcellos J Floriano desenh
183 8º s 804 Av R Branco 22-5443
Vasconcellos J Lourenço mad 728 B Mesquita.. 48-2686
Vasconcellos J Lourenço mad 32 José Vicente.. 48-5675
Vasconcellos Jayme C L adv escr
20 3º Gen Camara 23-5002
Vasconcellos Jayme C L r 22 Esteves Junior... 25-2061
Vasconcellos João r 154 Visc Silva..... 26-1778
Vasconcellos João Moreira r 304 c 2 Hadd Lobo 28-3743
Vasconcellos Joaquim Andrade vva r
42 Mar Pires Ferreira 25-3710
Vasconcellos José Assis r 46 Desemb Izidro... 48-1685
Vasconcellos José Hermano r 213 Uruguay..... 48-5025
Vasconcellos José Macuco r
279/83 6º Av Presid Wilson 22-2615
Vasconcellos José Madureira mov 310 Fr Caneca 22-4884
Vasconcellos José Mattos dr r 43 Toneleros... 27-4012
Vasconcellos José Mendes r 24 Ayres Saldanha. 27-4166
Vasconcellos José Pereira carv 31 Rocha Fragoso 48-3353
Vasconcellos José Thomaz Cunha dr r 36 Alice 25-3019
Vasconcellos Junior Augusto archit
41 2º Buenos Aires 23-4542
Vasconcellos Junior & C armz 31 Tv Sta Rita. 23-3478
Vasconcellos Leoneria Alves r
304 c 21 Hadd Lobo 28-5211
Vasconcellos Leonor Accioli r 63 Duque Caxias 48-2487
Vasconcellos M r 508 Demetrio Ribeiro..... 26-1931
Vasconcellos Maria Barbedo r 115 4º Copacabana 27-4790
Vasconcellos Maria Conceição vva r
323 1º Arist Lobo 28-1375
Vasconcellos Maria Conceição r 103 Mearim... 48-3499
Vasconcellos Maria José r 141 Sá Ferreira... 27-5103
Vasconcellos Mario Barros r 20 Cesario Alvim.. 26-3754
Vasconcellos Mario Pereira dr 13 Cascata..... 48-4937
Vasconcellos Mario R r 123 Marq S Vicente.. 27-1110
Vasconcellos Nilo C L escr 71 3º s 4 Ouvidor.. 23-2465
Vasconcellos Nilo C L dr r 25 Magnolias..... 27-1452
Vasconcellos Origenes r 113 Marq Valença.... 28-3841
Vasconcellos Oscarino r
152 1º Av Henr Valladares 22-2934
Vasconcellos Oscarino r
152 1º Av Henr Valladares 22-2544
Vasconcellos Oswaldo Nobrega adv escr
5 4º s 6/7 Carmo 23-1553
Vasconcellos Ozorio r 73 Campos Paz..... 28-2051
Vasconcellos Pedro Arthur dr r 7 Ant Basilio. 48-4328
Vasconcellos Pedro Leite r 52 Artistas..... 48-2715
Vasconcellos Pedro Rodrigues med cons
33/7 5º s 511 13 Maio 22-2963
Vasconcellos Pereira Ernesto perfum
26 Uruguayana 22-1004
Vasconcellos Pereira Ernesto r
201 Estr Velha Tijuca 48-0257
Vasconcellos Pereira Joaquim r
269 Nascimento Silva 27-4235
Vasconcellos Pinto José dr r 52 2º Russell.... 25-3606
Vasconcellos R C mad 4 Gen Bellegarde..... 29-4309
Vasconcellos Raul r 24 Guimarães Natal..... 27-1653
Vasconcellos Raul Mendes r 20 Antonio Vieira.. 27-2984
Vasconcellos Regina r 15 Corrêa Dutra..... 25-2814
Vasconcellos Reis Mem r 24 Honorio Lemos... 26-1166
Vasconcellos Renata Abreu r 126 1º S Clemente 26-0173
Vasconcellos Rita C r 283 B Itapagipe..... 28-0618
Vasconcellos Rita C r 280 Villela Tavares..... 29-4746
Vasconcellos Roberto de r
134 c 1 Gomes Carneiro 27-5378
Vasconcellos Ruhem r 24 Prof Abelardo Lobo.. 26-2752
Vasconcellos & Souza mov 244 Estr Mar Rangel 29-8125
Vasconcellos Sylvio Pinto Coelho r 197 Cardoso 29-4053
Vasconcellos Theocrito r 104 c 15 Cosme Velho 25-2180
Vasconcellos Vianna & C constr
40 3º Sen Dantas 22-7516
Vasques Adolpho escr 26 1º Mayrink Veiga.... 23-3883
Vasques Alvaro r 77 Angelo Bettencourt..... 48-4968
Vasques Aurora r 105 1º Gen Camara..... 23-0583
Vasques Bento r 213 Julio Carmo..... 22-7119
Vasques & C commissões 45 Mercado..... 23-2661
Vasques & C E malas 43 Carioca..... 22-1562
Vasques Custodio dr r 127 Dr Azevedo Lima.. 27-4643
Vasques Evaristo Durão r 14 Costa Ferraz..... 28-9361
Vasques Henrique r 906 Copacabana..... 27-4875
Vasques Isabel Godoy r 95 Rezende..... 22-8401
Vasques João r 14 c 7 Ld Gloria..... 25-3070
Vasques José Lopes r 120 Felix Cunha..... 28-3063
Vasques Julia r 220 1º Av Salv Sá..... 22-8043
Vasques Nelson r 16 Av Portugal..... 26-2704
Vasquez Francisco r 18 Av Mello Mattos..... 28-1549
Vasquez Franco Emilio commodos 146 Hadd Lobo 28-3890
Vasquez Manuela 48 C Bomfim..... 28-8090
Vasquez Martinez Remijio autom Pr Flamengo.. 25-3143
Vasta Elia r 5/7 5º Haritoff..... 27-6431
Vatasianu Titus r 283 Barata Ribeiro..... 27-1378
Vater Edgar Hans traductor 49 1º Andradas.... 24-5569
Vater Edgar Hans r 281 Av 28 Setembro.... 48-1835
Vater Rammel & C 49 1º Andradas..... 24-5569
Vayssiére Paulo Theodoro despach
80 1º s 5 1º Março 23-2346
Vayssiére Paulo Theodoro r 457 Nascimento Silva 27-5617
Vayssiére Roberto r 25A 2 Dezembro

Vaz A Santos comm 51 1º S Pedro..... 23-0791
Vaz Alvaro Custodio dent
38 2º s 24 Ramalho Ortigão 22-6801
Vaz Alzira Pereira r 70 Werna Magalhães..... 29-0277
Vaz Amador Pinto r 169 Silv Martins..... 25-1720
Vaz Antonio José armz 41 Paraná..... 29-3503
Vaz Antonio da Rocha açougue 28 Salv Corrêa. 27-1752
Vaz Antonio Rocha açougue
7 Min Viveiros Castro 27-1967
Vaz & C A N mat constr 239 S Pedro..... 24-1289
Vaz & C Augusto import 53 Alfandega..... 23-4949
Vaz & C Domingos faz 63 Constituição..... 22-6583
Vaz & C Nascimento roupas brancas
89 Av Passos 24-6757
Vaz Candida Ferreira r 24 Freo Muratori..... 22-1330
Vaz de Carvalhaes Laura r 822 Barata Ribeiro. 27-5510
Vaz Carvalho corret 42 Gen Camara..... 23-1136
Vaz de Carvalho Antonio r 17 Mar Niemeyer.. 26-3183
Vaz de Carvalho & C armz 111 Boa Vista..... 48-0595
Vaz de Carvalho Francisco r 7 3º Pedro I..... 22-8012
Vaz de Carvalho José r 861A B Mesquita..... 48-4568
Vaz Corrêa Antonio r 44 Silva Pinto..... 48-5283
Vaz Corrêa Manoel r 126 1º Cardoso Junior... 25-0960
Vaz Domingos A r 273 Prud Moraes..... 27-2759
Vaz Fernando med cons 15 1º Alcindo Guanabara 22-4093
Vaz Fernando med Hosp 375 Visc Itauna..... 22-5572
Vaz Fernando dr r 15 1º Alcindo Guanabara... 22-3239
Vaz Fernando med r 668 C Bomfim..... 48-1223
Vaz Figueiredo Orlando r 77 Rezende..... 22-5973
Vaz Gastão r 51 Gomes Carneiro..... 27-3388
Vaz & Gomes roupas brancas
75 Av Henr Valladares 22-2597
Vaz H R r 15 8º Haritoff..... 27-5807
Vaz Henrique dr r 31 Padre Roma..... 29-1727
Vaz J M chocolate 73 Gen Caldwell..... 24-0148
Vaz J N borracheiro 545 Visc Itauna..... 22-0192
Vaz Jorge Paula dr r 158 Moraes Silva..... 28-8470
Vaz José Maria r 25 1º Sampaio Ferraz..... 22-2516
Vaz Julio Cesar F r 327 Joaq Meyer..... 29-0327
Vaz Junior Joaquim r 217 Toneleros..... 27-3016
Vaz Maria Angela r 63 Paulo Frontin..... 22-9531
Vaz de Mello Isauro dent gab
98 5º Republ Perú 22-8813
Vaz Mello J dr r 5 9º Haritoff..... 27-3687
Vaz Mello José dr r 3 Sta Therezinha..... 28-0763
Vaz Mello Mario med cons 73 1º 7 Setembro.. 23-3878
Vaz de Mello Mario dr r 93 Miguel Lemos.... 27-1182
Vaz de Mello Washington dr r
17 Carvalho Azevedo 26-1323
Vaz Octavio dent gab 55 4º Prç Floriano..... 22-6666
Vaz Octavio 390 Av Vieira Souto..... 27-0717
Vaz Olidia r 3 Tv Ferraz..... 26-1213
Vaz Pinto Carlos r 117 Uberaba..... 48-1444
Vaz da Silva Francisco r 90 Sampaio Vianna.. 28-8204
Vaz da Silva José r 130 c 12 Av Eng Richard.. 48-4792
Vaz Souza Francisco 90 C Baependy..... 25-2751
Vaz & Suarez café 116 Sen Pompeu..... 24-3996
Vaz Suzette r 158 2º Riachuelo..... 22-3581
Vaz Zeferino alfaiat 149 Buenos Aires..... 23-4189
Vecchi Arturo typogr 179/81 Pedro Alves..... 24-2812
Vecchi Arturo r 149 Raul Pompeia..... 27-4703
Vecchiolino Florentina Altera G r
252 Av Portugal 26-0938
Vedey João F r 64 Tv João Affonso..... 26-0013
Vega C D r 384 Av Epitacio Pessoa..... 27-4165
Vegetariana A pensão 84 1º S Pedro..... 24-3106
Veidt Hugo dr r 41 Moura Brito..... 28-3869
Veiga Abreu Renato cel r 133 C Baependy.... 25-4861
Veiga Alvaro r 125 4º Copacabana..... 27-3429
Veiga Angelo dr r 41 Visc Caravellas..... 26-0292
Veiga Angelo r 224 1º Riachuelo..... 22-9475
Veiga Aurora r 169 Toneleros..... 27-0701
Veiga Benoni dr r 328 B Itapagipe..... 28-6224
Veiga Bernardo J dr r 557 C Bomfim..... 48-2398
Veiga & C 178 Sacc Cabral..... 24-1072
Veiga & C mad 178 Sacc Cabral..... 24-1070
Veiga & C R electr 10 Rodrigo Silva..... 22-0637
Veiga & C R electr 10 Rodrigo Silva..... 22-0636
Veiga Cabral H r 8 Silva Telles..... 48-3047
Veiga Cabral José r 594 B Bom Retiro..... 48-4520
Veiga Cabral Mario dr r 51 Pareto..... 28-4118
Veiga Cabral Oswaldo r 98 D Romana..... 29-4871
Veiga Cabral Rodrigo dr r 37 9 Fevereiro..... 27-5442
Veiga & Chaves armz 146 Angelica Motta..... 29-6587
Veiga & Chaves armz 1030 Av Suburbana..... 29-1529
Veiga Costa Carlos adv escr
137 10º s 1002 Av R Branco 23-2275
Veiga Costa Carlos dr r 33A Alice..... 25-3730
Veiga Custodio ferrag 195 Senhor Passos..... 24-4962
Veiga Demostenes r 71 2º s 1 Carmo..... 23-2488
Veiga Didimo dr r 716 Copacabana..... 27-3174
Veiga Didimo A A da adv escr
7 18º s 1802 Prç Mauá 23-5810
Veiga Didimo Agapito Fernandes dr r
776 Copacabana 27-0444
Veiga E r 236 Barata Ribeiro..... 27-5180
Veiga Edgard R corret cambio
19 8º s 10 Gen Camara 23-4525
Veiga Edgard R corret cambio
19 8º s 10 Gen Camara 23-0198
Veiga Edgard R r 16 Violante..... 29-1644
Veiga Edmundo dr r 239 Vol Patria..... 26-1551
Veiga & Faro Filho F P archit
91 7º s 6 Av R Branco 23-3118
Veiga Francisco A dr r
123 3º Min Viveiros Castro 27-2885
Veiga Freitas & C mech 88 S Christovão..... 22-5286
Veiga Gastão Corrêa r 61 Freo Octaviano..... 27-1811
Veiga Gastão Corrêa r 984 Caminho Freguezia.. 29-4809
Veiga Hamilcar r 36 6º s 64/5 Tv Ouvidor... 23-0053
Veiga Hugo r 29 Cons Barros..... 28-3776
Veiga J C pedreira 173 Pinh Machado..... 26-1439
Veiga Jorge r 55 Freo Octaviano..... 27-4649
Veiga José r 77 Sá Vianna..... 48-1381
Veiga Lima Carlos dr r 23 Almte Gonçalves.. 27-2508
Veiga M Carneiro café 172 Hadd Lobo..... 28-4966
Veiga Manoel Alonso r 125 B Cotegipe..... 48-4634
Veiga Moraes Renato r 27 Tv João Affonso..... 26-3458
Veiga Nair Cunha r 219 B Mesquita..... 28-1962
Veiga Nancy r 253 2º Riachuelo..... 22-5353
Veiga O C r 23 Alfredo Chaves..... 26-2486
Veiga Octavio med
Consultorio 14 5º Rodrigo Silva..... 22-2604
Residencia 41 Eurico Cruz..... 26-0327
Veiga Olivio Augusto r 326 7º Av Atlantica... 27-3629
Veiga Paulo Cañizares r 49 1º Caruarú..... 48-4662
Veiga Paulo Julio escr
135/7 10º s 1011 Av R Branco 23-4986
Veiga Pedro dr r 286 Dias Cruz..... 29-1451
Veiga Soares J med cons
1/7 3º s 301 Lg Carioca 22-9773
Veiga Soares & Mastrangelo Ltda escr
151 7º s 707/8 Av Nilo Peçanha 22-1613
Veiga Ubaldo med r 108 Sampaio Vianna..... 28-0901
Veiga Victor tte r 19 1º Bento Ribeiro..... 24-0542
Vela Senun fabrica 237 Figueira..... 29-0241
Velasco B constr 41 1º Uruguayana..... 22-0238
Velasco Benedicto Netto dr r 148 Menna Barreto 26-2626
Velasco C r 326 1º Av Atlantica..... 27-1120
Velasco Francisco Miranda r 54 Oliveira Silva.. 48-3155
Velasco Heitor r 40 c 3 Pompeu Loureiro..... 27-5289
Velasco Joaquim Miranda maj r
16 Urbano Duarte 28-6586
Velasco de Kopp Teresa r 59 S Januario..... 28-4171
Velasco Mario cel r 30 Carlos Laet..... 48-2446
Velez Maria Thereza r 31 2 Dezembro..... 25-3701
Velho Albino Augusto café 356 Sen Euzebio.... 24-3538
Velho Antonio José r 9 Ceará..... 29-3048
Velho Henrique pap typogr 13 Av Mar Floriano 24-1190
Velho Marietta r 61 Demetrio Ribeiro..... 26-3101
Velho Monteiro E dent
137 8º s 810 Av R Branco 23-3633
Velho Octaviano vva dr r 37 Menna Barreto... 26-0860
Velho da Silva med cons 104 5º Uruguayana.. 23-2467
Velho da Silva J J dr r 59 Barata Ribeiro..... 27-3110
Velho da Silva Luiz prof 835 C Bomfim..... 48-3536
Velho Sobrinho comte r 50 Cesario Alvim..... 26-4123
Velhote Regina r 286 Barata Ribeiro..... 27-5172
Vella Erminio dr r 120 Vol Patria..... 26-2550
Vellasco Domingos Netto r 326 4º Av Atlantica 27-4527
Vellasco Elydio Lyndolpho dr r
34 Marqueza Santos 25-2170
Vellasco Florentino typogr 54 Prç Republica.. 22-1731
Velleda Carlos r 775 Copacabana..... 27-0898
Velloso A G r 524 B Torre..... 27-1583
Velloso A J moveis 265 Buenos Aires..... 24-4754
Velloso Agostinho José marcen 53A Senhor Passos 24-3298
Velloso Alexandre Paranhos Silva capt frag r
136 Gurupy 48-4618
Velloso Almeida Manoel archit
187 1º 7 Setembro 22-4984
Velloso Americo dr r 209 Antonio Rego..... 29-6233
Velloso Arruda Elza r 84 2º Andradas..... 23-0492
Velloso Augusta r 13 Cons Josino..... 22-6181
Velloso B r 48 Carneiro Campos..... 28-7697
Velloso Borges & C Ltda comm
91 4º s 10/2 Av R Branco 23-4074
Velloso & C M vinhos 27 S José..... 23-0438
Velloso Carlos Ortiz r 89 Angelo Bittencourt... 48-1776
Velloso Carvalho Junior S r 11 Sylvio Romero.. 22-1669
Velloso Catharina A r 109 Condessa Belmontte.. 29-0212
Velloso Cezar Carlos aves Merc Munic r XV 16 23-3585
Velloso Guilherme Paranhos dr r 61 Guaxupé... 48-0844
Velloso Heitor dr r 28 Affonso Penna..... 28-0389
Velloso João Antonio r 74 c 5 Alegre..... 48-2387
Velloso Leonel Andrade dr r 21 Faro..... 26-3432
Velloso Luiz Portocarrero r
59 c S Demetrio Ribeiro 26-0916
Velloso M r 14 Coelho Netto..... 25-0499
Velloso Maria r 74 Mauá..... 22-2882
Velloso Marino r 50 D Minervina..... 22-2607
Velloso Moacyr G dr r 71 Menna Barreto..... 26-3737
Velloso Paulo dr r 60 Carolina Santos..... 29-1067
Velloso Rebello F B dr r 36 c 6 Natal..... 26-3412
Velloso & Santos mov 146 Mach Coelho..... 22-7460
Velloso Silveira Mario cel r 57 Garcia d'Avila.. 27-0511
Vellozo Almeida Mancel r 64 Aprazivel..... 22-5296
Vellozo Borges Claudino r 154 Joaq Nabuco.... 27-0638
Vellozo & C J
Serraria 102 Beneed Ottoni..... 28-2285
Succursal S Clemente 33 S Clemente..... 26-0647
Vellozo Carlota Menezes r 271 Licinio Cardoso.. 28-3584
Vellozo Francisco José r 247 Carvalho Souza... 29-8191
Veloso Carolina r 195 Th Ottoni..... 24-0915
Veloso Carvalho Frederico r 96 Visc Abaeté.... 48-4200
Veloso Elesbão r 77 S Salvador..... 25-1462
Velozo Zulmira Mattos r 195 Gust Sampaio... 27-3863
Venancio Filho Francisco dr r 15 Therezinha... 22-5992
Venancio Filho Francisco dr r
195 c 1 Toneleros 27-3895
Venancio Gonçalves Antonio r 55 24 Maio..... 29-0958
Vencedor Fabrica Galiazzi 144 Arist Lobo..... 28-3916
Vencedora A calç 1 Araujo Penna..... 28-5417
Vences & Almeida café 16 Ouvidor..... 23-1560
Venerav Irm Princ Apost S Pedro S Pedro..... 24-2762
Venina Conceição r 285 c 7 Maxwell..... 48-5622
Vennucci Maria Helena r 38 Irineu Marinho.... 26-3048
Ventura & C M cirurgia 64 Buenos Aires..... 23-4725
Ventura & C M offic 284 Buenos Aires..... 24-2442
Ventura & C P alfaiat 14 1º Lg S Francisco... 22-0845
Ventura F Moura marcen 98 Gen Pedra..... 24-0150
Ventura Francisco crystaes
2 Beco Escadinhas Livramento 24-1823
Ventura & Gomes J carpint. 58 Camerino..... 24-5048
Ventura Henrique Moreira r 45 c 2 Silva Ramos 28-8786
Ventura José Alves dep carrinhos 66 D Manoel 23-1009
Ventura Lopes & C café 35 1º Cons Saraiva... 23-1259
Ventura M J r 142 Montenegro..... 27-5851
Ventura Octacilio tapetes 135 Invalidos..... 22-1068
Ventura Odette r 78 Arist Lobo..... 22-8220
Vera Vera Mme chap senhoras 106 Paysandú... 25-0887
Vera Vera mme r 43 6º Duvivier..... 27-5071
Verani Francisco Paula Carvalho r
38A Farias Brito 48-4799
Verani Yolande r 44 Miguel Pereira..... 26-4055
Verano Sylvia pensão 4 2º Tv Ouvidor..... 23-0767
Veras Florinda Medeiros r 80 Pedro Americo... 25-3427
Véras Gualter ferrag 118 Sen Euzebio..... 24-0162
Veras Moacyr r 390 c 2 Prud Moraes..... 27-5541
Vercillo & C Amadeu carpint
611 S Luiz Gonzaga 28-6809
Vercillo Guilherme archit 136 Antunes Maciel.. 28-8844
Verda J r 41 Paul Redfern..... 27-4656
Verde J S dep 41 Sen Pompeu..... 24-2985
Verde Salvador r 34 Neves Leão..... 29-1446
Verdigal Ezequiel Martins rest 10A B Ubá..... 28-4023
Verdini Fausto r 218 S Freo Xavier..... 28-7276
Vereist Jules r 25 Osorio Almeida..... 26-1266
Vergara Ebert cereaes 9 3º s 316 Av R Branco. 23-5198
Vergara Julio dr r 27 Anadia..... 48-3566
Vergara Luiz r 88 4º Pr Flamengo..... 25-1282
Vergara Pedro dr r 88 6º Pr Flamengo..... 25-5177
Vergne de Abreu Pedro r 98 Joaq Nabuco..... 27-3035
Vergolino Herculano dos Andes escr
44 1º Republ Perú 22-5787
Vergueiro Antonio de Moura dr r 84 Ypiranga.. 25-0390
Vergueiro Cesar Abelardo escr
19 9º s 5/9 Gen Camara 23-1087
Vergueiro Seixas & C pad 558A Visc Piraiá... 27-5028
Veriano Romão dr r 41 Comte Cordeiro Farias.. 28-0976
Verissimo da Costa Manoel capt r 16 Caruarú 48-5473
Verissimo Mattos Eduardo almte r
10 Silva Rabello 29-0378
Vernes Cassilandro Oliveira cel r 57 Belfort Roxo 27-0786
Vernet Luiz r 97 Visc Itamaraty..... 28-0557
Verney Campello Maria Isabel r 24 C Baependy 25-2654
Verney Campello Mario dr r 24 C Baependy.... 25-2654
Vernich Boris r 21 c 13 Mendes Tavares..... 48-4511
Vernon Lings Rosaline 32 Ferreira Vianna..... 25-0058
Veronese Elisa r 140 sb Av Gomes Freire..... 22-6959
Verrier Jean comm 14 3º S Pedro..... 23-4346
Verschleisser Willy r 213 Sta Clara..... 27-2280
Vertullo & C escr 209 1º Av Mar Floriano.... 24-1451
Vervier Nilo dr r 381 c 8 Riachuelo..... 22-0167
Verzieu Alphonsine r 84 Copacabana..... 27-0367
Vessey A W r 43 Duvivier..... 27-3870
Vetere Armando r 9 Prof Gabizo..... 28-6762
Vetere Marino r 35 Bispo..... 28-2408
Veterinaria Polyclinica do Rio de Janeiro
490 Pr Botafogo 26-0217
Vetter Karl Paul Max r 292 Sta Alexandrina.. 28-3343
Vetterli Walter r 81 Maria Quiteria..... 27-1930
Veziers Marcel r 285 Senado..... 22-6659
Viação Botafogo 72 Humaytá..... 26-3339
Viação Brasil garage 15 Curupaity..... 29-2948
Viação Carioca autom 21 Leite Abreu..... 48-5301
Viação Continental Ltda garage 234 Arist Lobo. 28-8061
Viação Cruz Malta Cel Rangel..... 29-8229
Viação Elite ponto omnibus
Prç Rodolpho Bernardelli 26-3486
Viação Estrella do Norte Grajahú 48-3072
Viação Estrella do Norte 575 Laranjeiras..... 25-1739
Viação Estrella do Norte Av Presid Wilson..... 22-6845
Viação Ferrea do R Grande Sul repres
19 10º s 6 Gen Camara 23-5251
Viação Gloria 469 S Freo Xavier..... 48-3783
Viação Gloria 769 24 Maio..... 29-4142
Viação Grajahú ponto omnibus Canavieiras..... 48-5697
Viação Inhauma escr 20A Prç Botafogo..... 29-2548
Viação Oriental 82 Gen Gurjão..... 28-6720
Viação Oriental ponto omnibus Carlos Seidl.... 28-8926
Viação Oriental Av Presid Wilson..... 22-4734
Viação Popular
Garage 179/85 Anna Nery..... 28-2771
Ponto Lins Vasconcellos
261 Lins Vasconcellos 29-1613
Ponto Av Presid Wilson Av Presid Wilson.. 22-0823
Viação Primavera Ltda garage
167 Av Amaro Cavalcanti 29-4492
Viação Progresso ponto omnibus Custodio Mello 29-6103
Viação Selecta ponto omnibus Av Presid Wilson 22-4889
Viação Selecta garage 706 Estr Braz Pinna.... 29-6735
Viagens Internacionaes S A
Escriptorio 21 Av R Branco..... 23-0476
Directoria 21 Av R Branco..... 23-0477
Viamonte Thereza r 33 João Alfredo..... 48-4516
Viana Dias Mario r 250 Av Pasteur..... 26-4414
Viana Lucinda r 144 2º Buenos Aires..... 23-0316
Viana Victor dr r 687 Copacabana..... 27-1816
Vianna Alberto Caldas r 25 Getulio Neves..... 26-0402
Vianna Alcebiades r 116 Moraes Silva..... 28-8776
Vianna Alda Carneiro r 54 Felix Cunha..... 28-8130
Vianna Alfredo r 7 Chichorro..... 22-4133
Vianna Alfredo G S r 21 B Itamby..... 26-2830
Vianna Alfredo Rocha r 122 Alzira Brandão.... 28-6771
Vianna Almir r 40 2º Av Passos..... 22-2295
Vianna Alvaro r 38 Progresso..... 22-7210
Vianna Arlindo dr r 21 B Itamby..... 26-2830
Vianna Arlindo G S adv escr 82 1º Rosario.... 23-3697
Vianna Arthur vva escr 26 3º s 1 Andradas.... 23-0657
Vianna Arthur Luiz r 348 Marq S Vicente..... 27-3281
Vianna Augusto Barbosa r 74 c 2 Hilario Gouvêa 27-0373
Vianna Basilio Domingues vva r 85 Matriz..... 26-1168
Vianna Bernardo r 284 Sen Euzebio..... 23-6005
Vianna Braga & C escr 87 Gen Camara..... 24-6598
Vianna & C José M constr 96 Sen Euzebio.... 24-2663

— MUITA —
— CAUTELA! —
Só acceite o MELHOR desinfectante domestico
C R U Z W A L D I N A
INDISPENSAVEL NAS LAVAGENS DE CASA E NOS RALOS, PIAS, PRIVADAS, ESCARRADEIRAS, SARGETAS, ETC.

PENHORES — **VEUVE LOUIS LEIB & CIA.** Rua Imperatriz Leopoldina, 22 e
SUCCESSORES DE **A. CAHEN & CIA.** Rua Luiz de Camões, 62 (Esquina)
—— Juros excepcionaes —— TELEPHONE 22-4260

Vianna Candido Oliveira r 8 Cirne Maia..... 29-1968
Vianna Carlos 92 2º 7 Setembro..... 22-3131
Vianna Carlos Gonçalves r 11 Cunha..... 22-0366
Vianna Dias Maria Carmo r
262 Estr Velha Tijuca 48-5899
Vianna Durval dr r 238 Prud Moraes..... 27-4308
Vianna Eduardo Lopes adv escr 18 1º Rodr Silva 22-4192
Vianna Eliza Silva r 191 c 17 Anna Nery..... 28-7755
Vianna Emilio r 45 5 Julho..... 27-5250
Vianna Evandro Mendes dr r 439 c 1 Visc Pirajá 27-1974
Vianna Filho Alfredo med cons 36 4º Tv Ouvidor 23-4491
Vianna Filho Manoel r 172 c 19 Laranjeiras... 25-2237
Vianna Gabriel dr r 94 Garibaldi..... 48-0434
Vianna Georgina Barbosa r 176 c 6 S Clemente 26-4028
Vianna Geraldo dr r 196 Leopoldo..... 48-5249
Vianna Geraldo dr r 26 3º Andradas..... 23-3947
Vianna Godofredo r 102 Minas..... 29-1506
Vianna Godofredo Mendes dep r
119 Visc Caravellas 26-0472
Vianna Guilherme G dr r 16 Mar Bento Manoel 26-3493
Vianna Idalina Ribeiro pensão 56A 3º Visc Gavea 24-1768
Vianna Ilka Tavares r 42 Ld Sta Thereza..... 22-6175
Vianna Irmão & C 28/30 Pedro I..... 22-1582
Vianna J Augusto dr r 36 Sebastião Lacerda... 25-4964
Vianna João C r 139 c 22 S Clemente..... 26-0651
Vianna João J r 186 Bispo..... 28-1608
Vianna Joaquim r 35 Cruz Lima..... 25-4211
Vianna José Antonio r 154 Montevidéo..... 29-6378
Vianna José Gonçalves r 37 S Valentim..... 28-9086
Vianna Julia Barreiro r 70 Laranjeiras..... 25-0262
Vianna Julio Ferreira r 441 Laranjeiras..... 25-0637
Vianna Juvildo Ferreira r 45 Lacerda Coutinho.. 27-1665
Vianna L r 56 2º Republ Perú..... 22-0930
Vianna Lima F C B r 175 S Luiz Gonzaga.... 28-1075
Vianna Lourenço r 257 Prud Moraes..... 27-2434
Vianna Luiz r 154 1º André Cavalcanti..... 22-8574
Vianna Luiz Carlos dent 7 4º s 405 Prç Floriano 22-3802
Vianna Luiz M Alvarenga dr r 96 Ramon Franco 26-3919
Vianna M moveis 171 Senado..... 22-4296
Vianna Marcolino Santos r 260 Estr Velha Tijuca 48-2339
Vianna Maria Amelia r 26 Valparaizo..... 28-6530
Vianna Mario M L dr r 103 Farme Amoedo... 27-2079
Vianna Marques Hugo med cons
33/7 5º s 513 13 Maio 22-2927
Vianna Milciades r 136 Lopes Ferraz..... 28-0926
Vianna Milton Ferreira r 163 Passagem..... 26-3224
Vianna N r 217 c 8 Prof Gabizo..... 28-3848
Vianna Norberto r 770 Copacabana..... 27-3666
Vianna Norberto r 71 Ferreira Leite..... 29-1790
Vianna & Nunes oleos 141 Th Ottoni..... 24-6831
Vianna Oliveira Aurino dent gab
7 Av Amaro Cavalcanti 29-3177
Vianna Olympio dr r 160 Const Ramos..... 27-3584
Vianna Omar r 48 c 1 Passagem..... 26-4220
Vianna Oscar r 307 Sta Clara..... 27-5720
Vianna Oswaldo G S escr 73 1º s 2 Candelaria 23-3833
Vianna Paulo Rocha r 92 Sta Alexandrina..... 28-3559
Vianna R Martins pint 11 Nuncio..... 22-5233
Vianna Raymundo Gabriel r 27 Fernando Osorio 25-0546
Vianna Renato dr r 152 5º Av Henr Valladares 22-2318
Vianna Schott & C Ltda Tv Fig Mello..... 28-0766
Vianna Sebastião adv escr 176 1º Gen Camara.. 24-4998
Vianna Silva & C Ltda ferrag 69 Gen Camara.. 23-3072
Vianna Silva Pedro Fernandes dr r
1 Esteves Junior 25-1995
Vianna de Souza Antonio adv escr
7 12º s 1212 Prç Floriano 22-3413
Vianna de Souza Antonio dr r 43 Copacabana.. 27-3571
Vianna de Souza Sebastião adv escr
62 2º S Pedro 23-2820
Vianna Sylvio Lima r 71 Felippe Camarão..... 48-4551
Vianna Sylvio P r 147 Dom Ferreira..... 27-2658
Vianna Thessalia r 88 1º Bento Lisboa..... 25-4283
Vianna Ullysses dr r 60 Gen Dionysio..... 26-0185
Vianna V r 72 Frca Andrade..... 22-3784
Vianna Vicente r 532 Uruguay..... 48-3724
Vianna Viriato r 171 2º Rosario..... 23-1255
Viaud Claire r 24 Vol Patria..... 26-2905
Vic Empreza de Publicidade
37 15º s 1501 Alvaro Alvim 22-1428
Viceconti Francisco alfaiat 127 2º Av R Branco 23-5760
Vicente B Marques r 76 1º Invalidos..... 22-7423
Vicente Georgette cabelleireiro 590 Copacabana 27-1243
Vicente João r 2 1º Prç João Pessoa..... 22-6616
Vicente de Paulo r 458 Nascimento Silva..... 27-3199
Vicenzi Jacomo conego r 64 Chaves Faria..... 28-6452
Vick Eduardo cambio 32 Gen Camara..... 23-1454
Vick Eduardo cambio 32 Gen Camara..... 23-1137
Vick Eduardo corret 32 Gen Camara..... 23-1284
Vicq Vicent de r 119 Sá Ferreira..... 27-2616
Vicri S A 194 1º Quitanda..... 23-3341
Victoria & C Anna faz 170 Mach Coelho..... 22-3128
Victoria Gastão adv escr 90 1º s 3 Av R Branco 23-5001
Victoria Gastão dr r 49 Silva Telles..... 48-1039
Victoria do Norte A rest 85 Prç Tiradentes.... 22-2975
Victorino Lourenço Ramos 284 Anna Nery..... 29-0679
Victorino P r 15 Souza Aguiar..... 29-0806
Victorino Pereira Bastos despach 348 S Pedro.. 24-5203
Victorino Silva & C faz 20 Ramalho Ortigão... 22-5672
Victorio Costa Emygdio vva r
372 c 3 Prud Moraes 27-5192
Vida Domestica
Rêde particular 35 Riachuelo..... 22-5090
Vida Militar revista 104 1º Republ Perú..... 22-4995
Vida Nova red 232 Buenos Aires..... 24-0018
Vida Turfista 64 Carlos Sampaio..... 22-5426
Vidal A Julio r 598 1º Arch Cordeiro..... 29-3786
Vidal Alfredo gen r 70 Araujos..... 28-1916
Vidal Andres M r 7 2º Haritoff..... 27-0538
Vidal Antonio Julio escr 33 1º 7 Setembro.... 23-4037
Vidal Armando adv 71/5 2º Quitanda..... 23-4508
Vidal Armando dr r 572 Barata Ribeiro..... 27-1727
Vidal Eugenio r 20 Guaxupé..... 48-0536
Vidal Fernando dr r 23 Martins Ferreira..... 26-3099
Vidal Ferreira & Alcoforado eng
147 1º Alfandega 23-2952
Vidal Godofredo comte r 145 B Ubá..... 28-1031
Vidal João F r 84 Marq Olinda..... 26-0908
Vidal Joaquim med cons 5 4º Quitanda..... 22-5421
Vidal Jorge escr 147 1º Alfandega..... 23-2952
Vidal Jorge dr r 88 3º Pr Flamengo..... 25-2211
Vidal Jorge r 169 Bulhões Carvalho..... 27-5607
Vidal José Marques r 57 Joaq Meyer..... 29-3787
Vidal Jor José Bento r 16 c 5 Getulio Neves.. 26-4325
Vidal de Oliveira Julia r 605 C Bomfim..... 48-5464
Vidal Paulo r 25 Custodio Serrão..... 26-2437
Vidal Pessôa Argemiro r 191 c 3 Redemptor... 27-2477
Vidal Sylvio r 18 c 1 Honorio Barros..... 25-2123
Videira Alves & C fabr roupas brancas
9 Leandro Martins 23-2734
Videira Emilia Amaral r 90 1º Cattete..... 25-1262
Videira do d'Ouro A secc molh
1A Prç 15 Novembro 23-1343
Vidigal & C J repres 9 1º s 121 Av R Branco 23-5142
Vidigal Maria Carmo 94 B Juguaribe..... 27-1235
Vidraceiro do Estacio 3 S Christovão..... 22-9691
Vidraceiro de Madureira 18 Estr Mar Rangel... 29-8060
Vidraceiro Sta Therezinha 44 S João Baptista.. 26-3541
Vidraceiro S Jorge 33A Lucidio Lago..... 29-4355
Vidraceiro S Jorge 452 Arch Cordeiro..... 29-3808
Vidraria Brasileira S A 462 Alegria..... 28-5195
Vidraria Carioca Ltda garrafas 95 Euclydes Cunha 28-3643
Vidrevitch Mauricio r 129 Assumpção..... 26-4323
Viegas Alfredo r 43 1º Pedro I..... 22-5425
Viegas Candido José r 54B 4º Almte Alexandrino 22-6374
Viegas D r 22 2 Dezembro..... 25-2461
Viegas Edison r 153 Bambina..... 26-4471
Viegas Francisco r 116 2 Maio..... 29-1734
Viegas Henrique adv escr 131 1º Alfandega.... 23-4817
Viegas Leonel Borges r 166 Visc Silva..... 26-2652
Vieira A comm 131 1º Alfandega..... 23-4817
Vieira A r 170 1º Gust Sampaio..... 27-6402
Vieira A r 66A 2º Laranjeiras..... 25-2227
Vieira A A faz 129 1º Gen Camara..... 23-4407
Vieira Abel r 23 6º s 1 Prç Floriano..... 22-9700
Vieira Abias Octavio dr r 34 Domicio Gama.... 28-5066
Vieira Admar r 17 D Thereza..... 29-1947
Vieira de Aguiar Fortunato r 685 Jard Botanico 26-4324
Vieira Alberto José r 60 Itacurussá..... 48-1927
Vieira Alcino r 31 Relação..... 22-5724
Vieira Alegria Aurora r 105 Ypiranga..... 25-4199
Vieira Alvaro dr r 193 c 2 Vol Patria..... 26-2999
Vieira Alves Laura vva r 24 Visc Cabo Frio.... 48-2507
Vieira Amelia Ferreira da Cunha r
58 Araujo Penna 28-1292
Vieira Americo 161 2º Av R Branco..... 22-5510
Vieira Annibal Carmo r
133B 1º Senhor Mattosinhos 22-8876
Vieira Annibal Jeronymo r 26 Souto Carvalho.. 29-1637
Vieira Antonio moveis 191 Visc Itauna..... 24-6648
Vieira Antonio r 103 Dr Garnier..... 29-0920
Vieira Antonio tte r 87 c 5 Cerqueira Daltro.. 29-8389
Vieira Antonio Joaquim r 190 Gust Sampaio... 27-0949
Vieira Aquino Mauricio r 91 c 6 Gen Polydoro 26-4066
Vieira Aristides r 285 c 1 Cardoso..... 29-1414
Vieira Augusto Cardozo r 49 S Carlos..... 22-1213
Vieira B Baptista r 316 24 Maio..... 29-4232
Vieira Basso Maria Carlota r
158 1º Pr Botafogo 26-4237
Vieira & Bastos marcen 129 Sen Pompeu..... 24-2449
Vieira Bastos & C escr 3 S Pedro..... 23-0598
Vieira Bastos & C fabr 136 Bento Lisboa..... 25-0713
Vieira Bastos Maria José r 150 2 Dezembro.... 25-2198
Vieira Benedicto r 19 Sampaio Ferraz..... 22-8778
Vieira Braga Antonio dr r 164 Nascimento Silva 27-2641
Vieira & Braz pad 39 Estr Vicente Carvalho... 29-6529
Vieira Brazilia cost 8 1º Pedro Americo..... 25-4465
Vieira & C A calç 187 Buenos Aires..... 24-4906
Vieira & C Evelyn comm 7 9º s 912 Prç Mauá 23-4757
Vieira & C J armz 84 Lapa..... 22-8555
Vieira & C Ltda A escr 80 1º Buenos Aires... 23-4121
Vieira & C Manoel marcen 221 Senhor Passos.. 24-3166
Vieira Camões & C commiss café 14 1º S Bento 23-3943
Vieira Carvalho Almino r 50 C Bomfim..... 28-5113
Vieira Carvalho Luiz Marciano r
76 Pedro Americo 25-4559
Vieira Casemiro despach 4 sb Visc Itaborahy... 23-4235
Vieira de Castro Americo r 93 Miguel Pereira.. 26-3182
Vieira de Castro Ercilia r 53 S Salvador..... 25-1535
Vieira de Castro J tintas 228 Buenos Aires.... 24-4399
Vieira Castro Luiza R r 30 Sta Clara..... 27-2579
Vieira Cavalcanti vva r 14 Visc Caravellas..... 26-1002
Vieira Celso r 562 Almte Alexandrino..... 22-4547
Vieira Cesaria r 68 S Frco Xavier..... 28-3371
Vieira Chaves & C faz 58 Visc Inhauma..... 23-5051
Vieira Claudionor José r 44 c 2 Rocha..... 29-2371
Vieira Clementina r 1 Iporanga..... 29-6278
Vieira da Costa J R r 21 Paranapanema..... 29-6391
Vieira da Costa Pauline r 142 2º Uruguayana.. 23-5616
Vieira da Cruz Franklin r 16 1º Invalidos..... 22-7903
Vieira da Cruz Manoel cel r 400 Mariz Barros.. 28-1968
Vieira da Cunha Eugenio r 39 Visc Caravellas.. 26-2769
Vieira Cunha Seraphim autom Prç Bandeira.... 28-0860
Vieira Custodio Cunha r 107 c 5 Laranjeiras... 25-3195
Vieira & Custodio Joaquim café 966 C Bomfim 48-3027
Vieira D electr 288 Av 28 Setembro..... 48-4440
Vieira Dantas & C fumos 329 S Pedro..... 24-0543
Vieira David Antonio r 38 Coelho Netto..... 25-3208
Vieira David Pinto marmor 15 Visc Itauna..... 24-2408
Vieira Deoclecia Esperança r 43 Harmonia..... 24-3603
Vieira Edith r 35 16 Novembro..... 27-5722
Vieira Edmundo dr r 2711 Av Suburbana..... 29-1725
Vieira Edmundo Francisco adv escr
21 1º Buenos Aires 23-0149
Vieira Eduardo r 173 André Cavalcanti..... 22-6614
Vieira Emydio Moraes dr r 92 c 30 Cattete.... 25-5173
Vieira Ernestina r 712 S Frco Xavier..... 28-8701
Vieira Ernesto r 167 Braulio Cordeiro..... 29-0733
Vieira Eunice r 729 C Bomfim..... 48-4204
Vieira F B r 36 Cascata..... 48-4062
Vieira Ferreira Joaquim cel r 45 Ennes Souza.. 48-1716
Vieira de Figueiredo José r 91 Octavio Corrêa.. 26-3136
Vieira Filho & C mach 146 Th Ottoni..... 24-4086
Vieira Filho J J med cons 175 1º Buenos Aires 24-2171
Vieira Filho Leocadio r 25 Pedro Carvalho..... 29-1007
Vieira Flavio dr r 193 c 12 Vol Patria..... 26-2885
Vieira Francisca Candida r 33 S Gabriel..... 29-3952
Vieira Francisco José Gonçalves vva r
161 Prof Gabizo 28-6000
Vieira Gastão r 188 S Luiz Gonzaga..... 28-1503
Vieira Genserico Nunes r 16 Bella S Luiz..... 48-3341
Vieira Gervasio A r 187 Hermenegildo Barros.. 22-4134
Vieira Guimarães Maria Augusta r 44 Araujos.. 28-6520
Vieira H r 119 c 4 Annibal Mendonça..... 27-3114
Vieira H G alfaiat 215 1º Alfandega..... 24-4595
Vieira Heitor dr r 42 Sorocaba..... 26-1277
Vieira Iracema r 152 1º Th Ottoni..... 24-1999
Vieira J A dent 129 4º s 9 Rosario..... 23-5798
Vieira Jayme despach 14 1º S Pedro..... 23-0869
Vieira Jayme optica 29 7 Setembro..... 23-4799
Vieira João r 58 Alfredo Pinto..... 28-3546
Vieira João Pedro dr r 127 Toneleros..... 27-3301
Vieira Joaquim carv 48 Camerino..... 24-6114
Vieira Joaquim Alberto r 75 Canavieiras..... 48-4830
Vieira Joaquim Silva r 191 S Januario..... 28-8306
Vieira Joaquina r 38 c 11 Lopes Quintas..... 26-3461
Vieira José marc 93 Lavradio..... 22-2899
Vieira José ferragens 129 Cattete..... 25-1403
Vieira José Augusto r 72 D Marianna..... 26-1082
Vieira José Cavalcanti dr r 168 Av Vieira Souto 27-1830
Vieira José Coelho estabulo 25 Pinto Guedes.... 48-2862
Vieira José Coelho r
37 c 3 Fernandes Guimarães 26-3130
Vieira José Joaquim r 40A Capistrano Abreu.. 26-1930
Vieira José Pires comte r 267 Av 28 Setembro 48-4744
Vieira Julio med cons 34A 6º Rodr Silva.... 22-6846
Vieira Julio dr r 101 Pinh Guimarães..... 26-0790
Vieira Junior Antonio r 17 Affonso Penna..... 28-6608
Vieira Junior José café 334 Riachuelo..... 22-5493
Vieira Junior José r 267 Av 28 Setembro..... 48-4744
Vieira Junior Luiz Gonzaga r 242 Mariz Barros 28-9235
Vieira Juvenal Queiroz corret 49 1º Gen Camara 23-1280
Vieira Leal dent 357 S Frco Xavier..... 28-5225
Vieira Leal dr r 45 Ambrosina..... 48-4145
Vieira Leonor r 126 Mattoso..... 28-8523
Vieira Leopoldo Pires r 797 24 Maio..... 29-3404
Vieira Leopoldo Ribeiro pharm 21 S Clemente.. 26-1673
Vieira Lima B r 17 1º Leandro Martins..... 23-2579
Vieira Lima Bernardino gen r 408 Vol Patria... 26-1190
Vieira Luiz r 38 Pinto Figueiredo..... 48-3606
Vieira Luiz r 5 1º Buarque Macedo..... 25-3074
Vieira Lydio r 45 Gonçalves..... 22-7919
Vieira Lygia r 14 Aurelino Leal..... 27-0977
Vieira M 27 1º Av R Branco..... 23-2770
Vieira Machado Guilhermina Soares r
843 Copacabana 27-3515
Vieira Machado José dr r 72 5 Julho..... 27-1092
Vieira Machado Lelio r 13 Tv Carlos Sá..... 25-3315
Vieira Manoel segeiro 412 Sen Euzebio..... 24-4022
Vieira Manoel Antonio 132 Senhor Passos..... 24-6565
Vieira Manoel Camara boteq bilh
233 Sto Christo 24-2667
Vieira Manoel Issler r 6 Icatú..... 26-3375
Vieira Margarida Marques 209 1º Cattete..... 25-2474
Vieira Maria Rosa r 60 B Itapagipe..... 28-8210
Vieira Mario r 229 Prof Gabizo..... 28-5339
Vieira & Marques 12 Visc R Branco..... 22-5620
Vieira Martins Filho José r
213 c 4 Sen Vergueiro 25-1850
Vieira de Mattos A ferrag 23 Gen Camara..... 23-1400
Vieira de Mello H capt r 28 Tv Marciana..... 26-4449
Vieira Mello Maria Corinthia 52 C Bomfim..... 28-7845
Vieira Mello Maria Corinthia 34 C Bomfim..... 28-9595
Vieira Mello Newton r 84 1º Andradas..... 23-3042
Vieira Mesquita Torquato r 61 Delg Carvalho... 28-7861
Vieira Monteiro Abilio r 54 Barata Ribeiro.... 27-0858
Vieira Monteiro & C armz 93 1º Março..... 23-2419
Vieira Motta Antonio papel 61 Reg Feijó..... 24-5898
Vieira Natal Cantilda r 16 Av Mem Sá..... 22-0855
Vieira Nelson Ribeiro r 168 c 35 S Clemente.. 26-1390
Vieira Nunes Joaquim r 24 Tavares Bastos.... 25-1371
Vieira Nunes Laura r 84 José Hygino..... 48-2375
Vieira Nunes Maria r 272 1º Av Mem Sá..... 22-8704
Vieira Nunes Maria José r
33 Min Viveiros Castro 27-4876
Vieira Olga Weguelin r 62 Av Rainha Elisabeth 27-9991
Vieira & Oliveira carv 16 B Ubá..... 28-4014
Vieira Ondina Prestes r 130 Av Paula Souza.... 28-7416
Vieira Ottilia Rosa r 217 c 4 Prof Gabizo.... 28-1153
Vieira Pamplona Estanislau gen r 46 Rego Lopes 28-4060
Vieira Pedro Faria despach 189 1º Buenos Aires 24-6850
Vieira Philomena Henriqueta r
166 c 14 Prof Gabizo 28-4431
Vieira Pinto Alvaro dr r 29 19 Fevereiro..... 26-2114
Vieira R r 60 c 2 Av Carlos Peixoto..... 26-0257
Vieira R r 156 Leopoldo..... 48-2816
Vieira Raymundo dent gab
1/5 5º s 509/10 Lg Carioca 22-1063
Vieira Rechsteiner Jane r 30 1º Pires Almeida 25-3620
Vieira Reis J A med cons
183 6º s 607 Av R Branco 22-9738
Vieira Reynaldo dr r 7 3º Tv Eurycles Mattos... 25-0891
Vieira da Rocha Dalila r 42 Baptista Neves.... 28-1682
Vieira da Rocha J adv escr 62 1º Andradas.... 23-4076
Vieira Rocha José dr r 230B André Cavalcanti.. 22-9309
Vieira Rosa r 266 Prud Moraes..... 27-4870

Vieira da Rosa José gen r 388 B Torre..... 27-3089
Vieira da Rosa Paulo capt r 324 c 20 Uruguay 48-5595
Vieira Salustiano José r 198 Visc S Vicente.. 48-3772
Vieira dos Santos Antenor adv escr
24 1º Gen Camara 23-0105
Vieira dos Santos Antenor dr r 540 C Bomfim. 48-1839
Vieira Silva Anna r 27 2º Joaq Murtinho..... 22-7307
Vieira Silva Antonia r 28 Marabá..... 29-1983
Vieira Silva & C 38 Rosario..... 23-4314
Vieira da Silva & C cereaes 36/8 Rosario.... 23-2254
Vieira da Silva Irmão & C formas calç
46 João Caetano 24-3598
Vieira Silva L A dr r 167 C Bomfim..... 28-3612
Vieira da Silva Luiz Antonio adv 39 1º Carmo.. 23-0349
Vieira da Silva Mario dr veterin 49 Moraes Valle 22-5716
Vieira Silva Zenith Gonzaga r 56 Ed Guinle.... 26-1529
Vieira Soares & C armz 105 Ourives..... 23-4530
Vieira Souto dr part r 69 Vol Patria..... 26-1700
Vieira Souto Carlota r 129 Jard Botanico..... 26-3952
Vieira Souto Julio dr r 4 D Anna..... 26-2228
Vieira Souto L r 25 Sorocaba..... 26-0164
Vieira Souto Maria J r 666 c 2 Jard Botanico. 26-3463
Vieira Souto Silvio r 20 C Baependy..... 25-2591
Vieira Souza Ernesto dr r 40 Tte Costa..... 29-2743
Vieira Souza Manoel r 59 1º Av Mar Floriano 24-5737
Vieira Sulpicio Rodrigues r 373 Cons Mayrink. 29-1093
Vieira Theodomiro Penna adv escr
42 4º s 407 Prç 15 Novembro 23-2683
Vieira & Vasconcellos commissões 63 1º Acre.. 23-2903
Vieira Vellon & C Ltda prep chimicos
152 1º Buenos Aires 23-4035
Vieira Victor r 7 2º Tv Eurycles Mattos..... 25-4895
Vieitas Beatriz r 33A Sen Dantas..... 22-7212
Vieitas Maria r 7 Beco Carmelitas..... 22-1232
Viggiani Dante r 51 Pompeu Loureiro..... 27-3484
Viggiani N theatro 35 1º s 20 Prç Floriano.. 22-0557
Vigia S A seguros
151 3º s 310 Av Nilo Peçanha 22-2321
Vigier Filho J adv escr 81 4º Buenos Aires... 23-3160
Vigier Filho J dr escr 175 3º Buenos Aires... 24-0667
Vignal Arthur r 105 c 11 Ypiranga..... 25-2107
Vignal G H commissões 68 2º Buenos Aires.... 23-2893
Vignal Henrique r 120 Maria Luiza..... 29-2234
Vignoles Mario Hermes r 158 Corrêa Dutra..... 25-4281
Vilardo Vicenti calç 397 B Mesquita..... 48-0800
Vilarinho Mattos & C alfaiat
145 1º Av R Branco 23-4697
Vilhena Francisco r 38 Sampaio Vianna..... 28-3234
Vilhena Manoel r 75 2º Prç Tiradentes..... 22-3298
Vilhena Rodolpho dr r 79 Alvaro Ramos..... 26-1720
Vilhena de Sá A armz 104 Hermengarda..... 29-0886
Vilhena Torres J D r 17 Almte Cockrane..... 28-1295
Villa Accacia apart 11 Senado..... 22-3401
Villa Artistica commodos 21 Arcos..... 24-6341
Villa Assunta r 127 Visc Pirajá..... 27-1505
Villa Citrolandia escr 39 1º s 3/4 Prç Floriano 22-8521
Villa Forte José de Siqueira r 190 Pr Botafogo 26-1450
Villa Hygienopolis 649 Av Democraticos..... 29-6167
Villa Isabel Football Club 274 Av 28 Setembro 48-0807
Villa Lobos H r 10 Didimo..... 22-2819
Villa Rozario escr 191 1º Alfandega..... 24-4335
Villa Venturosa 27 Ld Gloria..... 25-0041
Villa Verde Eugenio escr 55 1º Rosario..... 23-3795
Villa & Vianna grav 90 Rosario..... 23-0752
Villaboim Paschoal r 99 Prof Gabizo..... 28-3188
Villaboim Pedro L dr r 34 Saturnino Brito..... 26-3843
Villaça Armindo Ferreira capt r
165 c 12 José Hygino.. 48-4510
Villaça Diva r 93 Dr Jobim..... 29-4060
Villaça Fernando Pereira r 41 Severino Brandão 28-7773
Villaça J O r 27 c 19 Silva Ramos..... 28-5779
Villaça José dr r 91 Saint Roman..... 27-5360
Villaça Manoel Gonçalves armz
50 Senhor Mattosinhos 22-8908
Villaça Themistocles r 55 Octavio Kelly..... 48-5132
Villafañe Gomes Maria Eudoxia r
20 1º Jard Botanico 26-2386
Villalonga Carmen r 18 Tv 11 Maio..... 22-0490
Villalonga Jayme dr r 26 Bueno Paiva..... 29-4249
Villalonga M r 8 Tv Miranda..... 27-4259
Villan de Souza Ontario r 573 Almte Alexandrino 22-9184
Villani & Barbero typogr 82 Ubald Amaral.... 22-0592
Villanova Adrião Patter r 907 S Frco Xavier.... 29-3002
Villanova Amaro Azambuja cel r
73 Carlos Vasconcellos 48-3575
Villanova Benjamin Constant r 142 Saint Roman 27-3563
Villanova Francisco dent 5/7 2º s 211 Lg Carioca 22-6436
Villar Alvaro off ourives 81 2º Ouvidor..... 23-4755
Villar Alvaro Augusto Frias maj r
245 3º Av Paulo Frontin 22-0918
Villar Arnaldo r 28 Anadia..... 48-0559
Villar & C electricidade 42 7 Setembro..... 23-3461
Villar José Candido caixot 75 Leandro Martins.. 24-3191
Villar Junior Francisco Paula r 82 3º Gloria... 25-4558
Villar Leonor r 354 1º Sen Euzebio..... 24-3768
Villar Luiz 117 1º Buenos Aires..... 23-4842
Villar Maria Oliveira r 20 Laranjeiras..... 25-2159
Villar Raul Ramos r 28 Campos Salles..... 28-1311
Villar Virginia r 83 2º Prç Tiradentes..... 22-7962
Villares Albertina de Figueiredo r
722 S Frco Xavier 28-3809
Villares Decio vva r 29 Min Viveiros Castro... 27-6422
Villares Guilherme dr r 24 c 3 José Hygino.... 48-2855
Villarinho Alfredo despach 333 Gen Camara..... 24-3745
Villaronga Carmen r 506 Laranjeiras..... 25-4606
Villas Augusto Custodio r 21 1º Cand Mendes.. 25-4137
Villas Bôas Alice r 131 B Itaipú..... 48-5070
Villas Boas & C
Escriptorio 223 7 Setembro..... 22-4857
Loja 223 7 Setembro..... 22-0832
Secção Material de Ensino
219 1º 7 Setembro 22-4641
Deposito e Officina 33 Silva Jardim..... 22-1136
Villas Bôas & C A bonbons 113 Sant'Anna.... 24-2111
Villas Bôas & C A bonbons 297 Licinio Cardoso 28-5382
Villas Bôas Cacilda manicure 41 Senado..... 22-4201
Villas Bôas Francisco Ferreira vva r
92 Ayres Saldanha 27-3754
Villas Boas Irene r 335 c 1 Visc Sta Isabel.... 48-2599
Villas Bôas Luiz Castro r 277 Hadd Lobo..... 28-9202
Villas Bôas Mathilde r 83 1º Hadd Lobo..... 22-3940
Villas Bôas Moacyr dr r 7 B Jaguaribe..... 27-7802
Villas Bôas Oscar r 81 Grajahú..... 48-4507
Villas Bôas Thales maj r 29 Av Eng Richard.. 48-3907
Villasbôas Filho J D almte r 56 1º Cons Zenha 28-5858
Villela Antonio r 40 Ypiranga..... 25-1050
Villela & Aragão pintores e decorádores
26 Imperat Leopoldina 22-4485
Villela Campos Carlos dr r
15 Cicero Góes Monteiro 26-3192
Villela Carlos dr r 153 Av Gomes Freire..... 22-8408
Villela Celso A r 205 c 1 D Marianna..... 26-3602
Villela Christiano Bandeira r 238 S Frco Xavier 28-5153
Villela Ennio dr r 596 1º Arch Cordeiro..... 29-3957
Villela Eurico prof 375 Visc Itauna..... 22-7955
Villela Eurico dr r 203 D Marianna..... 26-1957
Villela & Fernandes Felizardo aves
Merc Prç Central 45/8 23-0124
Villela Filho & C commissões 44 2º Th Ottoni 23-5724
Villela Francisco r 12 Visc Jequitinhonha..... 28-7846
Villela Gastão eng escr 66 1º Gen Camara.... 23-3071
Villela Gastão dr r 88 5º Pr Flamengo..... 25-2887
Villela Gilberto Guimarães dr r
88 5º Pr Flamengo 25-2887
Villela Horacio Silva r 57 4º Paysandú..... 25-1677
Villela J C A comm 22/4 Lg José Clemente.. 22-8663
Villela João Jacques r 33 1º Tte Possolo..... 22-0162
Villela Junior Marcos gen r 109 Grajahú..... 48-5121
Villela Lourenço r 5 Prç B Drummond..... 48-4705
Villela Maria Alvares r 130 Pedro Americo..... 25-0905
Villela Mauricio prep chim 90 1º S Pedro.... 24-6825
Villela Monteiro Armando r 11 Thomaz Rabello 22-4561
Villela da Motta Manoel ponto autom
Prç Condessa Frontin 28-6660
Villela P C comm 108 2º Av R Branco..... 22-3630
Villela Pedras José med
Consultorio 38 3º s 34 Ramalho Ortigão.. 22-9755
Residencia 15 Tv Frederico Pamplona.... 27-3135
Villela Raul Libanio adv escr 85 2º s 2 Quitanda 23-2980
Villela Ricardo r 5 Tv Ferraz..... 26-1685
Villela Souza Nair r 251 1º Sta Clara..... 27-5458
Villemor Amaral Filho Alfredo G corret
28 1º Candelaria 23-5671
Villemor Amaral Hermano adv escr
156 1º Rosario 23-4128
Villemor Amaral Hermano dr r 563 Laranjeiras.. 25-3279
Villeroy A Ximeno gen r 187 Cattete..... 25-4257
Villeroy Eduardo r 96 Bulhões Carvalho..... 27-0429
Villiot Victor dr r 54 Sá Ferreira..... 27-2716
Villmont José r 535 Barata Ribeiro..... 27-3009
Vilmar Francisco r 39 Ld Russell..... 25-2138
Vils Knud
Escriptorio 150A 3º s 10/11 Buenos Aires 23-0497
Residencia 18 Hilario Gouvêa..... 27-0449
Vimeney Camillo abrid cofres 99 Luiz Camões.. 24-1864
Vimeney J r 191 Buenos Aires..... 24-1347
Vinagre & C José de Pinho fogões 77 Gen Pedra 24-6605
Vinagre Mathias M autom 81 S Luiz Gonzaga.. 28-2643
Vincenti Dorothea Bianchi r 13 Radmaker..... 48-4319
Vincenzi Erio r 97 Bento Lisboa..... 25-3843
Vincenzi Mario r 24 Felix Cunha..... 28-5003
Vincenzi Octavio r 126 Alzira Brandão..... 28-2010
Vincenzi Roberto r 571 B Mesquita..... 48-0808
Vincenzo Renda r 22 Bento Lisboa..... 25-2826
Vinelli Baptista Benjamin dr r 152 Bambina.... 26-2975
Vinelli de Moraes med cons
33/7 9º s 914 Alvaro Alvim 22-7907
Vinelli de Moraes dr r 14 1º Pires Almeida.... 25-5080
Vinha Alberto dr r 39 Sen Nabuco..... 48-2837
Vinha Antonio r 573 Av Paulo Frontin..... 28-3682
Vinha Fernandes & C
Escriptorio e Serraria 251 Julio Carmo.... 22-2534
Pedreira 31 Tv Sautos Rodrigues..... 22-5284
Vinhaes Christina r 74 José Bonifacio..... 29-3256
Vinhaes Guilherme Sá r 531 6º Laranjeiras.... 25-2601
Vinhaes José Augusto r 24B Silva Telles..... 48-2709
Vinhas Adail r 126 3º S Clemente..... 26-3977
Vinhas Antunes Domingos r 85 Assumpção.... 26-2204
Vinhos Unico 115 1º S Pedro..... 23-4071
Violeta A bonbons 9 loja VIII Ramalho Ortigão 22-1628
Viret Auguste r 34 2º Av Ataulpho Paiva..... 27-4965
Virgilii Joanna d'Arc r 511 Nascimento Silva 27-4366
Virgilii Valentim r 490 B Torre..... 27-5759
Virgilio Alberto cereaes 94 Bened Hyppolito.... 24-4792
Virgilio Alberto cereaes 152 Bened Hyppolito... 22-6035
Virgilio Alberto r 73 Dr Agra..... 22-4958
Virgilio Carvalho & C cereaes Merc r X 58/62. 23-0422
Virgilio J Lopes comest 138 Av Mar Floriano. 24-0796
Virginia Hotel 192 Russell..... 25-2783
Virginie Grisula 9 Relação..... 22-0146
Viriato Corrêa deputado r 68 Visc Figueiredo.. 28-6523
Viriato Faustino mov 43 Visc Itauna..... 24-3784
Visconde de Moraes administr 33 1º Gen Camara 23-0810
Visconde de Moraes privativo 33 1º Gen Camara 23-5286
Viscondessa de Cavalcanti r 58 Cand Mendes.. 25-0112
Viscondessa de Sande r 196 Cosme Velho..... 25-3783
Visconti Oscar r 370 Pr Flamengo..... 25-0522
Visconti Waldemar r 41 Mar Cantuaria..... 26-1769
Vistamar Hotel 283 Candido Mendes..... 25-1515
Viszmeg Elizabete r 30 1º Riachuelo..... 22-2610
Vita Braz nickelador 43 Moncorvo Filho..... 24-5165
Vita Domingos galvanoplastia 7 João Caetano.. 24-1277
Vitagliano M correias e couros 57 Sen Dantas 22-1651
Vital Brazil & C Ltda prep chim 15 Carmo... 23-0826
Vital Carolina r 53 Carv Monteiro..... 25-0797
Vital João Carlos dr r 259 c 1 Prud Moraes.... 27-0688
Viterbo Carlos bomb 86 Rosario..... 23-5302
Vitrac Blanche r 49 Nascimento Silva..... 27-1632
Viuva Louis Leib & C 22 Imp Leopoldina..... 22-4260
Viuva Pereira Leite & Filhos ferrag 345 Cattete 25-1721
Vivacqua Attilio adv escr 62 2º Av R Branco.. 23-2552
Vivacqua Attilio dr r 204 Jard Botanico..... 26-1398
Vivacqua Braz vva r 136 Vol Patria..... 26-3657
Vivacqua Daniel r 91 Ramon Franco..... 26-2088
Vivacqua Egydio r 429 Av Pasteur..... 26-1458
Vivacqua Gabriel dr r 76 2º Osorio Almeida.... 26-1753
Vivacqua Irmãos S A
Rêde particular 199 2º Quitanda..... 23-1664
Vivacqua José vva r 282 Vol Patria..... 26-2567
Vivacqua Neto José r 9 Itú..... 26-0416
Vivacqua Pedro r 32 Av Portugal..... 26-0637
Vivacqua Vieira Filomena r 133A Mar Cantuaria 26-4447
Vivacqua Vieira S A mad 13 1º S Bento..... 23-4953
Vivaldo Coaracy r 102 Petropolis..... 22-9569
Vivas Martin Joaquim r 224 Hadd Lobo..... 28-6806
Viveiros Americo r 236 Toneleros..... 27-1663
Viveiros Custodio Americo r 22 Julio Castilhos.. 27-4623
Viveiros Luciano Benjamin med cons
70 2º s 6/8 Republ Perú 22-4205
Viveiros Odette r 31 r Z..... 22-8720
Viveiros da Silva dr 137 6º s 608 Av R Branco 23-2545
Vivian Lowndes seg 81A 4º Alfandega..... 23-4774
Vizeu de Abreu Luiz r 8 Mar Bento Manoel.... 26-0346
Vizeu Adalberto café 169A Sacc Cabral..... 24-0433
Vizeu Affonso repres 62 1º S Pedro..... 23-4768
Vizeu Affonso r 1562 Estr Nova Tijuca..... 48-3446
Vizeu Francisco Luiz r 112 Av João Luiz Alves 26-4363
Vizeu Luiz Francisco escr 62 1º S Pedro..... 23-4768
Vlachoutsicos Andréas r 864 Copacabana..... 27-1796
Vodret & C Ltda M eng escr
75 3º s 3 7 Setembro 23-4095
Vodret Mario dr r 50 Almte Salgado..... 25-0564
Voelter R F r 156 B Jaguaribe..... 27-1504
Voga A modas e confecções 167 Ouvidor..... 22-9048
Vogel Hans dent 37 11º s 1119 Alvaro Alvim 22-6675
Vogeler Henrique gen r 70 Ld Ascurra..... 25-1831
Voigt Arnold r 286 Av João Luiz Alves..... 26-1877
Voigt Hans r 130 Almte Saddock Sá..... 27-7003
Voigt José Peres r 595 c 8 Copacabana..... 27-0388
Voigt Otto r 312 Redemptor..... 27-2155
Voisin Mauricio r 7 7º Pedro I..... 22-8668
Voit Ludwig r 39 1º Carioca..... 22-2548
Volard João r 26 B Pirassinunga..... 48-2834
Volger A r 559 Av Paulo Frontin..... 28-3475
Volkovitz Arnold cravador
103 3º s 8 Av R Branco 23-0698
Volkovitz Arnoldo r 108 c 22 Salv Corrêa..... 27-5219
Voloch & C Marcus mov 78/80 Cattete..... 25-2768
Voloch & C Marcus mov 108 Cattete..... 25-1652
Voloch Marcus r 21 Fig Magalhães..... 27-1226
Von Weber Ernesta dra r 92 Sampaio Vianna.. 28-7077
Voos Léo commissões 90 1º S Pedro..... 24-6885
Vossio Brigido Rodolpho R gen r
76 Universidade 28-5223
Voullemier Camillo r 470 S Clemente..... 26-2543
Vozza & Santanna A carpint 81 Antunes Maciel 28-9359
Vulcão das Meias 212 Gen Camara..... 24-2569

W

W Keetman & C
Consultorio W 5 no Brasil
173 2º Av R Branco 22-1686
Productos Pharmaceuticos Scientificos
173 2º Av R Branco 22-3139
W Menz escr 151 1º s 107 Av Nilo Peçanha.. 22-6461
Wachsmuth G A r 41 Macedo Sobrinho..... 26-4213
Wacker Gustavo r 31 Corrêa Oliveira..... 48-5277
Wacker Hans eng 5 Marrecas..... 22-5860
Waddington Adolfo vva r 42 C Baependy..... 25-2039
Waddington Armando r 125 5º Copacabana... 27-2588
Waddington Catherine 115 Ld Gloria..... 25-2652
Waddington Luiz vva r 55 1º Relação..... 22-7068
Waddington Luiz Monk dr r 54 Mar Trompowsky 48-4825
Waechter George r 162 5º Ld Gloria..... 25-0429
Waelneldt Berthold vva r 721 S Frco Xavier... 28-5064
Waehneldt & C Rodolpho escriptorio
90/2 1º Th Ottoni 24-6032
Waehneldt & C Rodolpho secç vendas
90/2 Th Ottoni 24-3559
Waehneldt & C Rodolpho fabr
141 1º Sacc Cabral 24-1597
Waehneldt Charlotte r 31 Cand Mendes..... 25-3723
Waehneldt Oswaldo r 105A Passagem..... 26-2668
Waehneldt Rodolpho r 2 Tv Ferreira Almeida... 48-4419
Wagner & C Paul desenh 58 2º Republ Perú.. 22-0288
Wagner Deserbelles r 132 Tavares Bastos..... 25-1078
Wagner Duvivier Amelia portaria
116 Min Viveiros Castro 27-4186
Wagner Emilio med cons
1/5 2º s 202 Lg Carioca 22-8994
Wagner Emilio dr r 128 Almte Gomes Pereira.. 26-1937
Wagner Josef r 43 Maria Quiteria..... 27-0385
Wagner Laura dent gab 5 9º s 914 Lg Carioca 22-5331
Wagner Ltda celluloide 19 Beco Fidalga..... 23-0622
Wagner Ltda Günther fabr 345 c 1 Bella..... 28-5222
Wagner Oswaldo r 74 Visc Itamaraty..... 28-4769
Wagner Paul desenh 58 2º Republ Perú..... 22-0288
Wagons-Lits Cook E S d'Oliveira
107/9 4º s 27 Av R Branco 23-2888
Wagons-Lits Cook representação
107/9 4º s 25 Av R Branco 23-2881
Wagons-Lits Cook 107/9 4º s 26 Av R Branco 23-0014
Wahrsager Henrique r 33 S Salvador..... 25-0052
Wainer C chapéos 171 1º Rosario..... 23-0273
Waisbarg Kiva r 102 Moraes Silva..... 28-4167
Waisberg & C F chapéos fabr 89 Sen Euzebio.. 24-1712
Waisman Isidoro r 92 c 19 Cattete..... 25-4703
Waismann Luiz r 94 1º S Clemente..... 26-0170
Waissman Koogan Ltda livr 132 Ouvidor..... 22-7231
Waissman Nathan r 128 2º Sta Clara..... 27-5559
Waissman Saul r 249 Av 28 Setembro..... 48-5319
Waite H r Estr Gavea..... 27-4497
Waitz C M r 140 c 2 Pedro Americo..... 25-4157
Waitz Franz r 232 Paysandú..... 25-1987
Walcacer Doralecio adv escr
91 9º s 5 Av R Branco 23-5579
Waldeck Pinto G radio 7 Tv Ouvidor..... 23-1539
Waldeck Pinto G marcen 106 Camerino..... 24-0823
Waldeck Pinto G radio 137 2º 1º Março..... 23-1192
Waldemar C Pinto & Irmão sirgueiros
137 1º Março 23-1591
Walden H r 29 Therezina..... 22-8157
Waldman Jacob r 33 1º Sto Amaro..... 25-0086
Waldner Willi H repres 7 13º s 1318 Prç Mauá 23-5796
Walker John S r 522 B Torre..... 27-2141
Walker Ralph George r 15 Pires Almeida..... 25-2253
Walks J D r 698 Prud Moraes..... 27-1788
Walkyrias revista 33 2º s 202 Av Passos..... 22-6138
Wallace & Co 11 Escorrega..... 24-0517
Wallace & Co estiv 11 Escorrega..... 24-1193
Wallace Charles F r 19 Therezina..... 22-6808
Wallace Charles Frederick r 83 Aurea..... 22-6559

Telephone ao Mundo Inteiro

via

"RADIO INTERNACIONAL"

TELEPHONE INTERNACIONAL?

PARA FALLAR COM QUASI TODOS OS TELEPHONES DO MUNDO, DE SEU PROPRIO TELEPHONE, DISQUE "01" OU "INTERURBANO", E PEÇA SIMPLESMENTE.....

"SERVIÇO INTERNACIONAL"

RAPIDEZ! PERFEIÇÃO! SIGILLO!

Wallerstein Antonio Ernesto r 155 Joaq Nabuco 27-1028
Wallerstein J Luiz r 310 Av Vieira Souto..... 27-1766
Walloth Frederico r 52 Maria Quiteria..... 27-1034
Walter & C
Rêde particular 71 1º S Pedro..... 23-1855
Socios 71 1º S Pedro..... 23-1362
Oleos Secção de Vendas 71 2º S Pedro..... 23-1330
Deposito 87 Sacc Cabral..... 24-2935
Walter Francis escr 52 1º Th Ottoni..... 23-0391
Walter Salles dent cons
1/5 7º s 715 Lg Carioca 22-5635
Wamberg Sarah 216 Julio Carmo..... 22-9628
Wandeck Julia Silva r 26 Dores..... 29-4012
Wanderley A Lavenére vva gen r
172 c 2 Demetrio Ribeiro 26-3346
Wanderley & C Ltda C mad 763 S Christovão.. 28-2832
Wanderley Clovis dr r 14 Coaty..... 48-3286
Wanderley Edgard Mauricio r
224 c 2 Carmo Netto 22-9643
Wanderley Gilberto Lavenére r
605 Jardim Botanico 26-4479
Wanderley Guilherme Affonso r 31 D Zulmira.. 48-3110
Wanderley Maria Gloria r 49 B Itamby..... 26-3568
Wanderley Mathilde r 112 1º Sto Amaro..... 25-4404
Wanderley Oswaldo r 101 João Lyra..... 27-3459
Wanderley Pinho José r 415 Av Pasteur..... 26-1536
Wangler Arthur r 125 Copacabana..... 27-0872
Wantuil A 33 Gen Argollo..... 28-6458
Warante Dina 207 1º Cattete..... 25-4893
Ward Gabriel Jorge armar 120 Av Thomé Souza 24-1294
Ward Henriette r 76 Silv Martins..... 25-3379
Ward M G r 112 Bento Lisboa..... 25-0464
Wardine Julia r 51 6º s 35 Prç Floriano..... 22-6816
Warner Bross First National Pictures do Brasil
Rêde particular 52 1º Prç Floriano..... 22-5100
Warner International Corporation laborat
214 C Bomfim 28-4006
Washington Clovis dr r 324 c 18 Uruguay..... 48-0626
Waslavsky Rachel r 16A 2º Tv Torres..... 22-0521
Watel Pierre escr 151 3º s 311 Av Nilo Peçanha 22-7559
Watel Pierre r 43 7º Duvivier..... 27-3919
Watson D L r 168 c 24 S Clemente..... 26-3460
Watson Elmer r 262 Estr Velha Tijuca..... 48-5899
Watson Francisco Paula r 278 Prud Moraes... 27-2838
Watson Francisco Paula adv escr
17 2º s 22 Buenos Aires 23-4993
Watson & Stockler electr 19 9º s 4 Gen Camara 23-0678
Watteau J escr 82 1º Gen Camara..... 24-4984
Watteau J 96 S Clemente..... 26-2857
Watts D F metaes 116 Bento Lisboa..... 25-1646
Watzl João dent gab 14 1º Av Almte Barroso.. 22-1132
Waubke Wilfried r 211 c 5 Visc Pirajá..... 27-5389
Wayne Company Vide Equipamentos Wayne do
Brasil Ltda
Waysberg Sura r 43 Acarahy..... 27-0693
Wazen J r 31 Salv Corrêa..... 27-4974
Wazen Jorge escr 321 2º Alfandega..... 24-5925
Wazen José med cons 183 7º s 701 Av R Branco 22-1123
Weaver Edward r 65 Copacabana..... 27-3504
Weaver Hercules Eduardo r 131 Frco Octaviano 27-0634
Webb William T r 494 Av Vieira Souto..... 27-0203
Webel Theresa r 172 Corrêa Dutra..... 25-3290
Weber Selitha Elfrida r 9 Tv Sta Catharina.... 28-9737
Weeks H Roy r 187 Av Niemeyer..... 27-2451
Wegenast Adolf F escr 309 Buenos Aires..... 24-6872
Wegenast Adolf F r 47 Costa Bastos..... 22-1010
Weguelin Abreu Sylvio comte r 76 Urbano Santos 26-1740
Wehrs & C Carlos musicas 153 Ouvidor..... 22-9335
Wehrs & C Carlos pianos musicas 47 Carioca... 22-4315
Weibel Faridi r 50 Gen Roca..... 48-5548
Weidler Leopoldo belch 24 Av Thomé Souza... 22-4813
Weil Julius r 510 Av Vieira Souto..... 27-5224
Weinberger J dent 257 3º Av R Branco..... 22-3176
Weinberger J dr r 116 Bulhões Carvalho..... 27-1539
Weinberger Milton dr r 116 Bulhões Carvalho.. 27-1539
Weiner Alfredo r 22 Estrella..... 28-7050
Weinlich Eugenio vidro Jena Fiolax
72 1º Quitanda 23-4900
Weinmann Filho P r 193 Mariz Barros..... 28-7678
Weinschenck Guilherme escr
109 6º s 48 Av R Branco 23-4021
Weinschenck Oscar r 204 Vol Patria..... 26-3092
Weinstein Fritzi r 50 5º Duvivier..... 27-1199
Weishuhn Rudolf r 584 Av Epitacio Pessoa.... 27-4750
Weiss & C Adalberto bijout 10 Tv S Domingos. 24-6464
Weiss Cunha Leopoldo r 17 c 2 Eduardo Guinle 26-1634
Weiss Paulo r 27 Triumpho..... 22-9677
Weisshuln Otto r 335 Itapirú..... 28-0088
Weksler & C S radios 262 Av 28 Setembro.... 48-4041
Welfare H r 273 S Januario..... 28-7554
Weige Alberto Hermann escr 152 1º Quitanda.. 23-0483
Wellisch Carlos vva r 28 Duvivier..... 27-5105
Wellisch Ida Abreu r 64 5º Pr Flamengo..... 25-2876
Wellisch Luiz r 19 Paineira..... 26-0110
Wellisch Raul adv 148 1º Rosario..... 23-4221
Wellisch Raul r 106 Gen Polydoro..... 26-0843
Wellisch Victor r 548 Prud Moraes..... 27-5921
Wenck Juergen commissões
7 16º s 1620 Prç Mauá 23-5680
Wendt Carlos J H r 22 Ld Tabajaras..... 27-0311
Wendt Hans r 152 Paula Mattos..... 22-9037
Wendt Ricardo r 47 Sta Alexandrina..... 28-8365
Wendt Ricardo pint 254 Gen Camara..... 24-3378
Wenger Martin r 94 Ld Ascurra..... 25-2432
Wenkert & C armadores 668 Copacabana..... 27-5457
Wennerström Philip r 5 Ld Peixoto..... 25-3291
Wenning Ida part 170 Pereira Nunes..... 48-0992
Wense de Théve Enedina r
207 Av Rainha Elisabeth 27-3499
Weretennicow Alexandre mme r 164/6 1º Russell 25-4357
Werkerthin Selma Sophia r
33 1º Prç Duque Caxias 25-2025
Werkerthin Selma Sophia r 101 Vol Patria.... 26-4247
Werna Ernesto Frederico r 163 c 30 Passagem.. 26-3166
Wernaer Hans r 76 r Tres..... 29-4768
Werneck Abreu Jacintha r 78 Alice Figueiredo.. 29-4536
Werneck Abreu Sylvio r 30 Valparaiso..... 28-6090
Werneck Aguiar Dulce r 22 Sta Clara..... 27-5400
Werneck Alvaro dr r 206 Laranjeiras..... 25-0042
Werneck Alzira Machado r 148 B Mesquita.... 28-6231
Werneck Antonio Luiz r 70 Visc Caravellas.... 26-0973
Werneck Arrigo C r 19 Ty Pareto..... 28-9935
Werneck & C Z mach 27 Arcos..... 22-4031
Werneck Carlos dr r 165 c 1 Sta Christina.... 25-0948
Werneck Castro Francisco r 2 Visc Caravellas. 26-2941
Werneck Castro Luiz r 26 5º Alcindo Guanabara 22-9046
Werneck Fausto tabellião 64 Carmo..... 23-3427
Werneck Fausto dr r 129 Alzira Brandão..... 28-3924
Werneck Gilberto r 297 24 Maio..... 29-3675
Werneck Gomes Argemiro r 80 Passagem..... 26-436
Werneck João Maria Rocha r 65 Pereira Silva. 25-238
Werneck Joaquim r 48 c 2 Valparaiso..... 28-358
Werneck José Ignacio Avellar r
71 Martins Ferreira 26-274
Werneck Julio Furquim dent gab
135 2º 7 Setembro 22-498
Werneck Junior Americo dr r 291 c 6 C Bomfim 48-284
Werneck Machado Octavio r 72 Copacabana..... 27-329
Werneck Machado Oswaldo r
88A c IX Salv Corrêa 27-312
Werneck Maria Judice r 66 S Frco Xavier..... 28-541
Werneck Marietta Pinheiro r 54 Pereira Silva.. 25-823
Werneck Moreira Roberto F r 2 Anadia..... 48-742
Werneck Oscar Pinheiro r 21 Prç André Rebouças 28-685
Werneck Passos med cons
137 7º s 708 Av R Branco 2-2532
Werneck Passos Ernani dr r 46 Osorio Almeida 7-0297
Werneck Paulo r 66 2º Pires Almeida..... 5-4449
Werneck Pequenina r 7 3º Tv Eurycles Mattos 5-2740
Werneck Raul massag 152 Ipanema..... 7-0440
Werneck Raul Moraes r 111 c 18 C Bomfim.... 28-1181
Werneck Santos & C Ltda 34 Pedro I..... 22-1462
Werneck Tourinho Elvira r 37 Fonseca Lima... 28-7311
Werneck Vicente vva r 126 Sorocaba..... 26-0290
Werner & C H B escr 100/2 Alfandega..... 23-3744
Werner & C H B armz 100/2 Alfandega..... 23-4114
Werner Estellita Augusto cel r 276 Av Pedro I 28-1883
Werner Frank & C import 142 S Pedro..... 23-3946
Werner Hilmar B r 56 1º Marq Olinda..... 26-1926
Werner Mauricio 278 Sta Alexandrina..... 28-4960
Wertheimer Georg dr r 43 FarmeAmoedo..... 27-6305
Weskott & C
Rêde particular 42 1º D Gerardo..... 23-2090
Wesman Dick r 5 Haritoff..... 27-2188
West Norman H r 24 Joanna Angelica..... 27-0675
Western Electric Company of Brzil
13 Sen Pantas 22-6882
Western Telegraph Co Ltd
Rêde particular 19 Canderla..... 23-5880
Antes das 8 horas depois de 22 horas e aos domingos e feriados aslinhas ficarão assim ligadas
Informações Balcão) Candelaia.... 23-5880
Sala de Apparelhos) Candelaia.... 23-5507
Westinghouse Electric Internatinal Co
68/70 S Pedro 23-1745
Wettstein Henrique cacau 82 Enj Constar.... 25-1012
Wetzel Curt 167 Senado..... 22-8759
Wharton Pedroza S A escr 44 Candelaria..... 23-2440
Wheatley Blake & C Ltda eng
22/ 2º Av R Branco 24-1809
Wheeler R Paterson r 456 Vis Pirajá..... 27-4675
While H H escr 69 Sta Luzia..... 22-3893
Whilton Abilio r 990 Copacabana..... 27-0912
Whishaw Robert Law r 642 2º Prud Morae.... 27-5915
Whitacker Austin r 248 1º Cattete..... 25-1239
White Dental Mfg Co of Brazi fabr
12 Campos alles 28-6181
White Eric W r 36 D Anna..... 26-1412
White George r 37 Ld Russel..... 25-5191
White H Harris r 720 6º Av Atlantica..... 27-3619
White Martins S A
Rêde particular 67 S Pedro..... 23-1680
White Martins S A privativo 11 Frco Ignenio 28-1266
White Martins S A fabr 311 Frco Eugenio.... 28-1427
Whiteman Henrique r 36 Campinas..... 48-1303
Whith Thomaz r 186 Av Rainh Elisabet..... 27-2871
Whitson William r 858 c 4 B Mesquita..... 48-4403
Whitte Eric W escr 168 2º Av Mar Floriano.. 24-4040
Whittle Fortescue r 1076 Av Atlantica..... 27-3454
Whittle John A commissões 58 1º Ouvidor.... 23-4572
Whittle John A r 715 1º Prud Moraes..... 27-0577
Wholler Lucas r 72 3º Laranjeiras..... 25-4785
Whyte Lucia Silva Araujo vva r 2 Miguel Lemos 27-1384
Wickler Elisa r 123 Alice..... 25-4824
Widmann Laemmert Hugo med
Consultorio 33/7 9º s 901/2 Alv Alvim.. 22-1797
Residencia 32 João Borges..... 27-4371
Widok do Brasil annuncios 138 Ev Veiga..... 22-1626
Wiedemann Jorge França gen r 282 Av Pedro II 28-0805
Wienold Bernardo padre r 159 1º Rezende..... 22-6686
Wiese C A commissões 171 1º Alfandega..... 24-5771
Wieser A r 61 D Francisca..... 29-0640
Wigder Mayer r 63 Teixeira Junior..... 28-9651
Wigderowitz Paulo N r
59 c 12 Demetrio Ribeiro 26-3038
Wigderowitz Walter r 108 c 26 Salv Corrêa.... 27-5179
Wigg Brothers escr 17 4º s 2 1º Março..... 23-0890
Wigg Carlos commend vva r
1064 Almte Alexandrino 22-9018
Wiklund Erck r 100 Min Viveiros Castro..... 27-4289
Wilberg & C Ltda Faria mad 26 1º S Pedro.... 23-4684
Wild Ricardo pedras 94 1º Buenos Aires..... 23-3853
Wildman C K r 43 1º Duvivier..... 27-6236
Wileman's Brazilian Review 41 3º Th Ottoni.. 23-1354
Wileman Martins Carmen r 64 6º Pr Flamengo 25-4495
Wilhelmi Axel papel 243 Senado..... 22-3962
Wilkowski Alexandre r 74 Lapa..... 22-8996
Will Carlos escr 191 2º Ouvidor..... 22-5618
Will Frederico escr 69 Alfandega..... 24-5415
Will Frederico r 22 Montenegro..... 27-1454
Willard accumuladores 13 Marrecas..... 22-2061
Willcocks C H r 214 B Torre..... 27-0607
Wille & C Ltda Theodor
Rêde particular 79/81 Av R Branco..... 23-5947
Secção de Lubrificantes 79/81 Av R Branco 23-5599
Secção de Seguros 79/81 Av R Branco... 23-5947
Secção de Vapores 79/81 Av R Branco... 23-4998
Casa Pfaff 46 Carioca..... 22-0136
Casa Pfaff 284 Carv Souza..... 29-8217
Residencia Alberto Schwab 11 João Lyra.. 27-4845
Antes das 8.30 depois das 17.30 horas e aos domingos e feriados as linhas ficarão assim ligadas
Caixa 79/81 Av R Branco..... 23-5945
Vapores 79/81 Av R Branco..... 23-5947
Importação 79/81 Av R Branco..... 23-5946
Café Escriptorio 79/81 Av R Branco 23-5944
Café Armazem 79/81 Av R Branco... 23-5943
Wille Charles r 77 Almte Tamandaré..... 25-4761
Willemsens José corret 40 Candelaria..... 23-2821
Willemsens José Luiz r 15 Cons Paranaguá.... 48-1593
Willemsens Junior José r 221 Redemptor..... 27-4437
Willensens Paulo r 465 B Torre..... 27-5484
Willets Walter W B r 36 Corcovado..... 26-2294
Willich Augusto 17 4º s 41 Buenos Aires..... 23-5294
Willich Augusto 17 4º s 41 Buenos Aires.... 23-0177
Willich Augusto r 285 1º Candido Mendes..... 25-4725
Willington D r 31 Visc Figueiredo..... 28-4389
Willmann João r 32 Cons Lafayette..... 27-2237
Willmann Xavier & C Ltda
Escriptorio 41 1º Uruguayana..... 22-3497
Secção Radio 41 Uruguayana..... 22-7970
Armazem 41 Uruguayana..... 22-0899
Willmer C metall 43 Bened Hyppolito..... 24-1283
Willmott Thomas escr 172 Ouvidor..... 22-9541
Willner & C E electr 44 S José..... 23-3145
Willner M dactylogr 68 1º S José..... 22-2929
Wills W G pharm 86 Gen Camara..... 24-2426
Wills William Gershom r 118 Sen Vergueiro.... 25-3758
Willy Philipp r 538 Nascimento Silva..... 27-2808
Wilson D B dr r 12 Av Epitacio Pessoa..... 27-4572
Wilson H Victor escr 168 Av Mar Floriano.... 24-4040
Wilson H Victor r 78 Raymundo Corrêa..... 27-1601
Wilson Jeans & C commissões 93 Visc Inhauma 23-3543
Wilson Jeans & C trapiche 823 Av Rodr Alves.. 24-2407
Wilson King & C Ltd
Escriptorio 32/40 13 Maio..... 22-8960
Secção peças 32/40 13 Maio..... 22-6192
Officinas 106 Bento Lisboa..... 25-4191
Deposito 106 Bento Lisboa..... 25-4637
Vendas 32/40 13 Maio..... 22-7031
Wilson R B r 117 Ld Gloria..... 25-5000
Wilson R H r 136 Bolivar..... 27-3060
Wilson Sons & C Ltd
Rêde particular 37 1º Av R Branco..... 23-5988
Secção Vapores 37 1º Av R Branco..... 23-1532
Antes das 9 horas e depois das 17 horas e aos domingos e feriados as linhas ficarão assim ligadas
Secção Vapores 37 1º Av R Branco.. 23-5988
Secção Carvão 37 1º Av R Branco.... 23-5986
Portaria 37 1º Av R Branco..... 23-5984
Wiltgen & C livr 35 Republ Perú..... 23-0537
Wiltgen J A r 1 Copacabana..... 27-3575
Wiltgen Nestor r 108 c 11 Salv Corrêa..... 27-1395
Wiltshire Lourival G mov japonezes
30 Av Salv Sá 22-3845
Wimmershoff Otto gravador 6 Ledo..... 22-1685
Wincler Anna r 120 Paulo Frontin..... 22-5202
Winifred Mc Nair Catherine r
65 3º Pires Almeida 25-0111
Winter Alberto r 55 B Petropolis..... 28-8941
Winter Jorge Vieira r 52 Visc Cabo Frio..... 48-3868
Winterhalder Eric r 116 c 11 Salv Corrêa..... 27-0154
Wippermann C r 767 c 2 Almte Alexandrino... 22-0254
Wirz Ida r 12 Iomingos Ferreira..... 27-5217
Wirz Roland professe 182 1º 7 Setembro..... 22-4790
Wirz Willi reloj 3 7 Setembro..... 23-3969

Telephone ao Mundo Inteiro

via

"RADIO INTERNACIONAL"

TELEPHONE INTERNACIONAL?

PARA FALLAR COM QUASI TOD OS TELEPHONES DO MUNDO, DE SEU PROPRIO TELEPHONE, DISQUE "01" O "INTERURBANO", E PEÇA SIMPLESMEITE.....

"SERVIO INTERNACIONAL"

RAPIDEZ! PERFEIÇÃO! SIGILLO!

FOGÕES A GAZ

Vendem-se a PRESTAÇÕES

RUA REPUBLICA DO PERU', 93.. TEL. 22-7620
" TEIXEIRA SOARES, 38..... " 23-3008
" COPACABANA, 627 ..... " 27-0378
" ARISTIDES CAIRE, 11..... " 29-4667
" MARQUEZ DE ABRANTES, 3 " 25-0595

Withers Percy r 77 1º Almte Tamandaré..... 25-3371
Witte Guilherme fabr 161/3 Gamboa..... 24-5728
Wittine G corretor
Rêde particular 28 1º Candelaria..... 23-1711
Wittine Guilherme r 236 Av Rainha Elisabeth.. 27-0173
Wittrock med
Consultorio 5 6º Ourives..... 22-0713
Residencia 23 Tv Eurycles Mattos..... 25-1727
Wo Tson Ju rest 56 Av *Lauro Muller*..... 28-4834
Wodovoz Jacob r 171 Souza Franco..... 48-5626
Wodraschka Karl r 533 c 3 Barata Ribeiro..... 27-2783
Woebcken Adolpho escr 16 1º *Benedictinos*.... 23-4644
Woebcken Adolpho r 32 Fluminense..... 22-0105
Woerdenbag Johon G 341 Senado..... 22-5234
Wofsy Mario r 28 *Araujos*..... 28-6617
Woitech & Nelson Tinoco Theodor E escr
189 5º s 2 Ouvidor 22-5610
Wolf Emilio r 95 *Oriente*..... 22-0095
Wolf Gastão escr 23 1º Benedictinos..... 23-2643
Wolf Gastão r 252 c 1 Av Rainha Elisabeth... 27-1392
Wolf Julio r 150 3º *Silveira Martins*..... 25-5078
Wolff Erich r 39A Visc Jequitinhonha..... 28-9701
Wolff Ferdinando r 7 Tv Eurycles Mattos..... 25-4539
Wolff Léon r 42 Gen Glycerio..... 25-0224
Wolff Lucien r 34 Mar Pires Ferreira..... 25-4739
Wolff & Neutert 185 Affonso Penna..... 28-6118
Wolffmetal Ltda escr 69/77 5º s 6 Av R Branco 23-5085
Wolfner Frederico Leipnik eng escr
7 14º s 1416 Prç Mauá 23-2696
Wolfson Max transatlantic radio
9 4º Av R Branco 23-1147
Wöllner Henrique dent gab
33/7 11º s 1112 Alvaro Alvim 22-1247
Wöllner Henrique r 29 c 6 Cruz Lima..... 25-3807
Wolter Jacob r 431 Vol Patria..... 26-0480
Woodward James H r 94 r Um..... 29-3524
Woolley W J r 720 3º Av Atlantica..... 27-2743
Woolman Urban V r 64 Marq Olinda..... 26-3009
Woolsey Helena Sarah r 116 Pr Botafogo..... 25-3024
World Auxiliary Insurance Corp Ltd
6 Mayrink Veiga 23-2216
Worms Jorge r 90 Corrêa Dutra..... 25-4610
Woyame José r 15 Gen Argollo..... 28-0218
Wraubek Arthur vva r 531 1º Laranjeiras..... 25-0514
Wriedt Ricardo r 36 Mar Pires Ferreira..... 25-1780
Wright J A r 634 Av Atlantica..... 27-2525
Wright J Francis r 88 Av Delphim Moreira.... 27-5642
Wright João Francisco vva r 46 Ramon Franco 26-4443
Wright W H dr r 361 Visc Pirajá..... 27-0568
Wright Waldemar Ramiz r 72 Araujo Gondim.. 27-3244
Wright William H dent cons 85 9º Uruguayana 23-3283
Wuillaume George r 478/82 2º Monte Alegre.. 22-9166
Wunder Curt r 157 Tavares Bastos..... 25-2969
Würmli Otto r 72 Fred Eyer..... 27-3803
Wydre Abrão r 38 c 9 Visc Caravellas..... 26-1063
Wyler Daniel repres 110 1º Alfandega..... 23-3620
Wyler Daniel r 33 Prud Moraes..... 27-5376
Wynschenk David roupas brancas
133 1º Av R Branco 23-5303
Wynschenk David r 5 3º Belfort Roxo..... 27-3378
Wysard J C r 65 Candido Oliveira..... 28-4703

X

Xanthaky Theodore A r 7 12º Haritoff..... 27-0295
Xavier Adhemar r 31/9 4º Prç Floriano..... 22-3870
Xavier Adriano r 68 Archias Cordeiro..... 29-2390
Xavier Agliberto dr r 45 Goulart..... 27-3819
Xavier Alvaro r 42 Dores..... 29-3415
Xavier Anna Mendes r 22 2º Ev Veiga..... 22-4299
Xavier Antonio Augusto dr r
194 Av *Paulo Frontin* 28-8325
Xavier Antonio Ferreira Cal armz 43 S Manoel 26-2308
Xavier Antonio José armz 119 Joaq Silva..... 22-0424
Xavier de Araujo Noé r 105 1º Av Eng Ricliard 48-5679
Xavier de Barros Arydalton dr r 98 Fabio Luz.. 29-2392
Xavier Brito vva r 47 Esteves Junior..... 25-3793
Xavier de Brito vva mar r 46 *Felix Cunha*.... 28-5560
Xavier de Brito Dario A capt r
35 Torres Sobrinho 29-4453
Xavier de Britto Francisco dent
34 1º s 106 Rodr Silva 22-6227
Xavier C Albuquerque Manoel A r
65 *Oliveira Silva* 48-1903
Xavier Camillo Mercio dr r 38 Barata Ribeiro 27-3474
Xavier Carneiro Albuquerque A dr r
533 C *Bomfim* 48-1287
Xavier de Carvalho Ignacio r 43 Alfredo Pinto.. 28-1664
Xavier Chrysantha Deolinda r 60A Parahyba... 28-7918
Xavier Costa F comte r 22 Tv D Marcanna... 26-2034
Xavier Delphim r 43 Araripe Junior..... 48-5375
Xavier Domingos r 230 c 13 Dias Cruz..... 29-1984
Xavier Eduardo Wolker despach munic
170 1º s 5 Av Tomé Souza 24-2884
Xavier Eugenio r 22 Maj Avilla..... 48-2694
Xavier Faria Alvaro r 7 Xavier Silveira..... 27-5081
Xavier Filho corret 44 Gen Camara..... 23-5883
Xavier Filho Francisco 758 B Mesquita..... 48-1551
Xavier Iracema Lopes r 226A 1º A Mem Sá.. 22-9119
Xavier João Francisco bomb 258 So Euzebio.. 24-4237
Xavier José Oliveira r 120 Av Ataupho Paiva.. 27-3178
Xavier de Lima Augusto r 219 Uruguay..... 48-2313
Xavier Lindolpho dr r 378A Saint Roman..... 27-3874
Xavier Lopes C dr r 116 c 11A Sav Corrêa.. 27-2630
Xavier Luiz P calç 820 Gen Camara..... 24-4318
Xavier Maria F r 21 S Salvador..... 25-1717
Xavier Maria da Gloria r 148 c 10 Sta Clara.. 27-4738
Xavier *Martins* B r 180 c 5 Visc Pirajá..... 27-5332
Xavier de Mello José r 476 Copacabana..... 27-1400
Xavier Netto José Fernandes tte r
482 B S Francisco 48-4931
Xavier Oliveira dr r 805 Barata Ribeiro..... 27-2049
Xavier de Oliveira Adolpho r 44A Sorocaba.... 26-1597
Xavier d'Oliveira Francisco r 444 5º Av Atlantica 27-3400
Xavier Oliveira J dent gab
1/5 7º s 711 Lg Carioca 22-9690
Xavier *Oliveira* J r 112 Sá Vianna..... 48-0299
Xavier Pacheco Francisco r 234 1º Bispo..... 28-6763
Xavier Pinto Evaristo cereales
67 Benedicto Hyppolito 24-0188
Xavier do Prado med cons 47 1º s 15 Quitanda 24-5761
Xavier Prado Jorge dr r 3 Universidade..... 28-3339
Xavier *Prado Mauricio* r 476 Uruguay..... 48-3279
Xavier Rafael dr r 266 Nascimento Silva..... 27-5481
Xavier S M r 1513 Estr Nova Tijuca..... 48-1509
Xavier da Silva A escr
7 6º s 614/15 Prç Mauá 23-5348
Xavier Silva Oscar r 244 2º Toneleros..... 27-5042
Xavier Silveira Antonio José dr r
23 Barbosa Silva 29-0355
Xavier da Silveira João r 59 1º Maria Eugenia 26-2398
Xavier Silveira Ricardo dr escr
151 2º s 212/3 Av Nilo Peçanha 22-9782
Xavier Silveira Ricardo dr r 9 Menna Barreto.. 26-0795
Xavier Silveira Ubaldo comte r 79 Goulart.... 27-5054
Xavier Sobrinho Manoel dr r 20 Carlos Sampaio 22-3796
Xavez Diogo adv escr 150 1º Rosario..... 23-4430
Xavez Diogo G dr r 155 Const Ramos..... 27-0981
Xavez Luiz dr r 22 Tavares Bastos..... 25-3237
Xavez Maria Nogueira vva r 82 Alzira Brandão 28-8695
Ximite Sociedade de Pavimentação Vide Comp
Auxiliar de Viação e Obras
Xim E r 20 2º Almte Tamandaré..... 25-1310
Ximes Francisco ponto autom Demetrio Ribeiro 26-3649

Y

Yancey E dent gab 7 16º s 1624 Prç Mauá 23-4476
Yancey E r 17 1º Sá Ferreira..... 27-4874
Yantorno Juan A
Succesal de La Prensa
7 6º s 608 Prç Mauá 23-5205
Yarochéwsy Leonardo r 39 Alvaro Ramos..... 26-3930
Yazeji Heha r 77 Siqueira Campos..... 27-3695
Ymed Mamd r 60 1 Av Henr Valladares..... 22-2919
Yokohama pecie Bar Ltd
Gerencia 23 Candelaria..... 23-0526
Contadoia 23 Candelaria..... 23-0525
Yorio Alberto r 21 2 S José..... 23-5657
Yorkshire Insrance CoLtd
Accidents Automoveis á noite domingos e feriados 186 Sta Luzia 22-0913
Yorkshire Insrance Co.td escr 66 Gen Camara 23-1934
Yorkshire Insrance Co.td escr 66 Gen Camara 23-1935
Youle Albert L r 27 Td Carlota..... 26-2504
Youle E W cá e sementes 12 1º s 6 Mercado 23-3048
Youle E W r 96 Ayres Saldanha..... 27-0808
Young Cummins vva r 4 Bolivar..... 27-0521
Young Harold E r 33 6 Novembro..... 27-1296
Young J r 53 Prud Maes..... 27-2500
Young Women Christia Association
Secretaria 36 Araujo Porto Alegre..... 22-8710
Club 36 Araujo Porto Alegre..... 22-8803
Yparraguirre uiz adv 3 1º Tv Ouvidor..... 23-4634
Yparraguirre uiz dr r 5 Bambina..... 26-3583
Ypiranga dos Guaranys D med cons
98 s 26 *Republ Perú* 22-5321
Yunes Jorge café e rest 375 Alfandega..... 24-0445

Z

Zabella Mme 3 2º s 2 Republ Perú..... 22-8558
Zacconi Eugen 460 Pr Botafogo..... 26-1327
Zach Erwin r 7 Ld Acurra..... 25-0878
Zachariades Evgelos escr 267 Buenos Aires... 24-6387
Zagallo Jayme ardoso 60 Felicio Santos.... 22-2481
Zagallo Luiz vi r 154 Almte Alexandrino..... 22-8924
Zagari Carmela 23 Silvio Romero..... 22-6653
Zagari Francisco Paulo joalh 64 Prç Tiradentes 22-2558
Zagari João r Raul Pompeia..... 27-4971
Zagorodne Einoi confit 94 Visc Itauna..... 24-1427
Zagury & C J brm 9 Arnaldo Quintella..... 26-2859
Zahi Toutoundji rd 5 Estacio Sá..... 22-7484
Zaini Armando tura 37 Uruguayana..... 22-2846
Zambeletti Julio cr 04 4º s 406 Uruguayana 23-5571
Zambelli & C 4 Reg Feijó..... 24-2149
Zambelli Raul r Clovis Bevilacqua..... 48-4772
Zamboni F escr res 35 Gen Camara..... 23-3454
Zamboni Ferrucci 33 Vol Patria..... 26-3263
Zambrano Carlos spach 366B S Pedro..... 24-1367
Zambrano Rosauro 5 Sta Christina..... 25-2680
Zamith Junior r 3 B Ubá..... 28-4088
Zamith Maria r 9 Clarice Indio Brasil..... 26-3423
Zamith Newton r Sto Affonso..... 48-2076
Zamith Waldemar trim dr 4º D Manoel..... 23-5475
Zamponi Constantino commissões 68 Acre..... 23-2810
Zanarini Josephina r 124 5 Julho..... 27-4821
Zander Adriano Octavio r 78 Itacurussá..... 48-3367
Zander Bruno med cons 72 1º s 1 Republ Perú 22-4634
Zander Edgard Ranulfo r 15 c 6 Beco Pinheiro 25-4416
Zander Francisca dent
33/7 11º s 1120 Alv Alvim 22-2455
Zander Paulo dr cons 243 2º Av R Branco.... 22-0328
Zander Paulo dr r 41 Annita Garibaldi..... 27-1730
Zander Romêro dr r 39 Domicio Gama..... 28-3344
Zanelli Cesar r 112 Francisco Muratori..... 22-8582
Zanelli Oswaldo r 112 Francisco Muratori..... 22-8582
Zanelli Vittorio dr r 176 Nascimento Silva.... 27-0940
Zani Cezare 84 José Patrocinio..... 48-2390
Zanni Luiz r 8 1º Araujo Leitão..... 29-2794
Zany Julio Ramos comte r 22 Visc Cabo Frio... 48-0250
Zapparolli & Serena Ltda prep chim 164 S Pedro 24-1286
Zaremba M r 132 B Torre..... 27-5935
Zaroni & C Arlindo fumos 115 Gen Camara... 23-4904
Zarzur & Chaddoud sedas 189 Alfandega..... 24-2357
Zarzur *Irmãos* r 847 Copacabana..... 27-1847
Zarzur Kalil r 65 Xavier Silveira..... 27-2753
Zarzur Khalil 196 Alfandega..... 24-3257
Zattar & *Irmão Semi* armaz 376 *Alfandega*.... 24-2952
Zattar & Monnerat leit 100 Hadd Lobo..... 22-8812
Zattar Semi Abrahão r 44 Lucio Mendonça.... 28-2557
Zavataro A *Avila 640 Copacabana*..... 27-0814
Zavitaeff Jean r 22 r 9..... 29-4152
Zeccer Peretz r 6 Bento Lisboa..... 25-3608
Zech Gisa r 1 *Campos Paz*..... 28-1622
Zeferino Gonçalves & C armz 43 Ouvidor..... 23-2337
Zeising Irmãos S A electr e radio 72 1º S José 22-8316
Zeising R r 221 *Prudente Moraes*..... 27-0983
Zeiss Carl optica 21 4º Benedictinos..... 24-2625
Zeituné Yomtob calç 666 Jard Botanico..... 26-1914
Zelikefur Hugo r 22 Soares Cabral..... 25-1845
Zelman Fanny r 3 Relação..... 22-7350
Zenha Carlos r 52 B Lucena..... 26-1638
Zenha Figueiredo Armando r
33 c 2 Pinto Figueiredo 48-3364
Zenha Guimarães Antonio adv escr
47 4º s 6 *Quitanda* 23-2988
Zenha Guimarães Antonio r 85 Sta Amelia..... 28-0077
Zenha Machado Ophelia 7 2º Carlos Campos.. 25-1248
Zenha *Ramos* & C Ltda *commissões* escr
36 1º Mayrink Veiga 23-2871
Zenha Ramos & C Ltda armz 36 Mayrink Veiga 23-2728
Zeni *Armando* r 619 B Torre..... 27-5262
Zerbini A r 55 6º Prç Floriano..... 22-2584
Zerdin N tapetes 35 S Pedro..... 23-4917
Zerlini & Filho Pedro 174 Th *Ottoni*..... 24-3512
Zeus Capitulino r 28 Affonso Penna..... 28-0389
Zibetta Léa r 35 Cand Mendes..... 25-1228
Ziegesar Frhr V r 584 5º *Almte Alexandrino*.. 22-8434
Ziegler João r 18A 24 Outubro..... 48-4621
Ziegra Hans D corret 69/77 2º s 6 Av R Branco 23-5373
Ziehfuss Charlotte r 799 *Copacabana*..... 27-3233
Ziekfuss Ernesto salsichas 577 Copacabana..... 27-3970
Zielinsky Zeno Marques de Souza r 82 Vol Patria 26-1122
Ziese de Oliveira L C r 467 *Mariz Barros*..... 28-2311
Zilberberg Abram r 45 c 19 B Petropolis..... 28-7988
Zilberleib Simão malas 73 Av Mar Floriano.... 24-4420
Zilberman Jacob *moveis 7 Sen Euzebio*..... 24-4666
Zillmann Ricardo 15 Goulart..... 27-1937
Zimelevitch Benjamin r 187 Maxwell..... 48-0593
Zimelson Adolpho dr r 84 8 *Dezembro*..... 28-7472
Zimmerman Valentim mechan 217 Senado..... 22-8575
Zimmermann Argemiro director
137 1º s 117 Av R *Branco* 23-3556
Zimmermann & C moveis 238 Fig Mello..... 28-7314
Zisels Marcos r 71 1º Constituição..... 22-7872
Zisman Nathan r 59 *Mach Coelho*..... 22-8519
Zissman Nathan r 233 Siqueira Campos..... 27-2236
Zitenfel Maria r 200 Bened Hyppolito..... 22-3884
Zitenfeld *Mindla* r 296A *Bened Hyppolito*.... 22-9259
Zitrin Irmãos joalherias 29 Av R Branco..... 23-0067
Zitrin Irmãos 110 1º Buenos Aires..... 23-5550
Zitrin *Maximo* r 74 *Visc Itamaraty*..... 28-2644
Zitrin Wolf r 295 Bispo..... 28-5975
Zizinha Mlle cintas 22 2º s 1/2 Ramalho Ortigão 22-6677
Ziotnik Emilia r 230 *Paysandú*..... 25-2221
Zoega Thomaz r 92 Alegre..... 48-2981
Zoellner Karl dr r 108 Ld Gloria..... 25-3368
Zollars C W r 598 4º Av *Atlantica*..... 27-4901
Zolotarev Waldemar r 18 Tv Sta Christina..... 25-4853
Zomberg Roza mod 209 Cattete..... 25-1593
Zonenchain *Marcos* r 24 c 1 *João Silva*..... 29-6658
Zones Leon 21 Marq Paraná..... 25-1641
Zonta Francisco carpintaria 183 Dom Ferreira.. 27-4654
Zotta Gisella *mme* r 73 *Paulo Frontin*..... 22-7045
Zouvi Moysés r 90 Rodolpho Dantas..... 27-2795
Zsigmond Koloman r 61 1º Monte Alegre..... 22-3950
Zuccari *Henriette* r 35A 2º Av *R Branco*..... 23-5797
Zuccolo Carlos r 99 Barcellos..... 27-2202
Zuercher & C J cirurgia 87 S José..... 22-0771
Zuercher Jean r 220 3º *Domingos Ferreira*.... 27-5448
Zuhlke Clara r 152 5º Av Henr Valladares.... 22-7154
Zulchner Max r 582 Av Epitacio Pessoa..... 27-1593
Zulchner *Santos José Manoel* r 6 D *Anna*..... 26-0870
Zulleima Antunes Elvida r 30 2º Riachuelo.... 22-4584
Zumbühl Frederico r 15 Ld Gloria..... 25-2919
Zumbühl *Frederico* r 22 1º Av S Sebastião.... 26-3524
Zumbusch Ferdinand Martin r 18 Sá Ferreira.. 27-3261
Zummach Gustavo r 336 Estr Intend Magalhães 29-8107
Zunini João escr 151 7º s 709 Av *Nilo Peçanha* 22-4997
Zusman Cohen & Aizemberg mov
305 Av 28 Setembro 48-4564
Zuttermeister H R escr 168 5º Av Mar Floriano 24-2500
Zuttermeister H R r 33 Frederico Eyer..... 27-7777
Zveiter I M r 37 Hyppolito Costa..... 48-4759
Zwolinski *Francisco* r 37 1º *Lg Lapa*..... 22-3748
Zymter & J Goldvasser B moveis 79 **Sant'Anna** 24-0220

CUIDADO! Prefiram sempre o melhor desinfectante domestico
C R U Z W A L D I N A
RECOMMENDADO por todos para as lavagens de casas e para as desinfecções geraes.

ANCHIETA

POSTO TELEPHONICO PUBLICO P S 1 23 Estr Eng Novo 1
Ramalho Antonio Pereira pad 710 Estr Nazareth 2

BANGÚ, incluindo Realengo

A Vantajosa armar 1651 Estr Real Sta Cruz..... 244
Açougue Sto Antonio 120 Estr Sta Cruz..... 219
Açougue Sta Therezinha 692 Estr Agua Branca..... 233
Alfaiat Progresso 315 Bernardo Vasconcellos..... 239
Almeida Figueiredo & C confeit 600 Cel Tamarindo.. 40
Amorim Justina Rosa r 73 Estr Sta Cruz..... 24
Armz do Cel Franco 1 Bangú..... 37
Armz 12 Fevereiro 205G Estr Sta Cruz..... 36
Armz Francez 118 Fonseca..... 84
Armz Francez filial 86 Açudes..... 234
Armz Guerreiro 1452 Estr S Pedro Alcantara..... 248
Armz Leão da Parada 190B Estr Sta Cruz..... 66
Armz Londres 10 Estevão..... 41
Armz Piraquara 2 Olindina Alves..... 243
Armz 1º de Janeiro 51/3 Bernardo Vasconcellos.... 223
Armz Ypiranga 142 Imperador..... 86
Bangú Athletico Club 260 Tv Fabrica..... 57
Bar Rosenberg 4 Freo Real..... 11
Bar dos Volantes 3542 Estr Intend Magalhães..... 64
Borges Raul Alves r 151 Imperador..... 221
Britto Odilon Sousa r 160 Belem..... 225
Café e Bar Rio S Paulo
3535 Estr Intend Magalhães 240
Café Bilhares Rest Sportivo 197 Bernardo Vasconcellos 17
Casa A' Violeta funeraes 102 Estr Sta Cruz..... 27
Casa Camelia funeraes 608A Cel Tamarindo..... 220
Casa Fluminense armz 8 Bangú..... 53
Casa Gomes madeiras 126C Estr Sta Cruz..... 30
Castro & Fernandes dep cerv 292 Estr Real Sta Cruz 83
COMP PROGRESSO INDUSTRIAL DO BRASIL
Administração 265 Tv Fabrica..... 48
Dept territorial 82 Estevão..... 49
COMPANHIA TELEPHONICA BRASILEIRA
P S 1 165 Estr Sta Cruz..... 9
Comp Usinas Nacionaes dep assucar 28A Estr Retiro 59
Constructora Comm e Ind Brasil
obra Estr Real Sta Cruz 229
Corrêa Carlos Antunes r 1344 Estr Sta Cruz..... 75
Corrêa Teixeira Joaquim dr r Retiro Piraquara..... 230
Costa Francisco Antonio r 16 Cons Junqueira..... 249
Costa José Antonio armz 870 Estr Sta Cruz..... 18
Costa Netto Benjamin bilhares 10 1º Estevão..... 12
Direct Def Sanit Intern e da Capital Republica
Centro Saude nº 12 portaria 21 Silva Cardoso.. 90
Direct Nac Saude e Assist Medico Social
Serv Febre Amarella 9º Distr 31 Silva Cardoso... 78
Duncan Flavio captr 147 Estr Rio S Paulo..... 250
Esteves & Irmão A armz 115A Estr Rio S Paulo... 77
Farm S José 97 Estr Sta Cruz..... 21
Faulhaber Frederico dr r 67 Estevão..... 15
Ferreira Junior Oscar r 17 Itajahy..... 216
Flora Silvano Rodrigues armz 488 Bern Vasconcellos 70
Fortes Nivaldo escr 604 Cel Tamarindo..... 43
Garage e Officina Bangú 145 Freo Real..... 238
Garcia Fialho Pedro r 464 Governo..... 80
Gonçalves da Silva Antonio dr r 15 Rio Prata..... 14
Hardt Guilherme r 309 Governo..... 82
Jannuzzi Salvador café Estr Realengo..... 47
Leite & C Raul dr granja 1020 Limites Agua Branca 232
Lima João das Virgens maj r 170 Imperador..... 54
Machado Monteiro Francisco açougue
143 Bern Vasconcellos 32
Machado Sant'Anna armz 610 Limites d'Agua Branca 29
Marques Alves José r 128D Estr Sta Cruz..... 22
Martins Abilio r 94A Estr Real Sta Cruz..... 13
Mazzoleni Maria r 612A 1º Cel Tamarindo..... 97
Mello Olympio padre r 3 Estevão..... 42
Ministerio da Guerra Escola Militar gab commandante
Realengo 227
Ministerio da Guerra Fabr Cartuchos e Artefactos
Guerra Realengo 81
Ministerio da Guerra Grupo Escola Villa Militar..... 85
Ministerio da Guerra Socied Academica Militar
Realengo 246
Moura José Joaquim café 4 Feira..... 88
Nascimento Gabriel Corioliano r 42 Princ Isabel..... 28
Neves Barros & C Ltda ferrag 74/6 Estr Sta Cruz.. 34
Nimis Guilherme mechan 112 Nepomuceno..... 251
O' Reilly de Souza Antenor dr r 75 Imperatriz..... 31
Oliveira Abel r 3403 Estr Intend Magalhães..... 33
Oliveira & C fabr escovas 329 Estr Realengo..... 60
Oliveira Franchine João dr r 10 Tv Sul America..... 95
Packing House laranjas export 675 Cel Tamarindo.. 220
Padaria e Confeit Sta Cecilia 196 Sta Cecilia..... 3
Padaria e Confeit Valenciana 118 Estr Sta Cruz..... 2
Paes Brazil Filho Aristides dr r 101 Bern Vasconcellos 27
Panificação e Café Progresso 250 Imperador..... 5
Panificação e Confeit Mercurio 1 Estevão..... 4
Panificação e Confeit Rio S Paulo 147 Freo Real.. 217
Panificação Ideal Villa Nova pad 56 Manáos..... 68
Passos Nestor gen r 170 Junqueira..... 73
Pastor Guherme 125 Estevão..... 99
Paula Jos r 88 B Capanema..... 71
Pharmacia Auxiliadora 221 Tv Fabrica..... 87
Pharmacia Bangú 2 Estr Rio S Paulo..... 55
Pharmacia Central 596 Cel Tamarindo..... 39
Pharmacia Mineira 116 Estr Sta Cruz..... 19
Pharmac S Sebastião 9 Estevão..... 72
PinheiroFrederico r 2 Tecelões..... 58
Pinto Afonso Miguel r 284 Junqueira..... 224
Pinto Elydes r 40 Princ Isabel..... 46
Pinto Fincisco Miguez r 8 Silva Cardoso..... 251
Policia ivil Delegacia 27º Districto Bangú..... 16
POSTOTELEPHONICO PUBLICO P S 1
165 Estr Sta Cruz 9
Prefeitra Districto Federal
Degacia Fiscal 31ª Circumscripão Realengo
171 Bernardo Vasconcellos 79
Prefeitra Districto Federal mercado Bangú..... 236
Prefeitra Districto Federal Direct Geral L Publ e
Part secç Bangú 45 Ceres..... 235
Ramo José Marcellino maj r 188 Recife..... 89
Refiria Magalhães S A dep 233 Estr Sta Cruz.... 76
Reis arlos r 68 Estr Engenho..... 25
Reisastor r 90 Oliveira Ribeiro..... 56
Rio e Janeiro Tramway Light & Power Co Ltd The
Repart Electrica Sub Estação Bangú 1 Feira... 65
Rio e Janeiro Tramway Light & Power Co Ltd The
Repart Electr Promptidões Sub Estação Bangú
1 Feira 65
Saos Claudino da Silva madeiras
205D Estr Sta Cruz 35
Seo Ernesto r 2A Silva Cardoso..... 10
Seo & Reis café 62 Rangel Pestana..... 242
Sraria Bangú D205 Estr Sta Cruz..... 96
Sra Francisco Henrique r 108 Pedro Gomes..... 98
Sares Vasconcellos Manoel r 43 Estevão..... 61
cied Industrial Dot 434 Bernardo Vasconcellos..... 94
uto João Ricardo r 17 Mar Abreu Lima..... 247
ouza Pinto Raphael tte r 225 Imperatriz..... 237
eixeira Francisco armz 2 Cons Junqueira..... 228
Thun R P Ch r 12 Cons Junqueira..... 23
Vasconcellos Miguel dr r 5 Miguel Pombeiro..... 245

CAMPO GRANDE

Açougue Popular 100 Campo Grande..... 42
Armazem Confiança 37 Cel Agostinho..... 70
Armazem do Povo 15 Barcellos Domingos..... 49
Banco Economico Nacional 130 Campo Grande..... 45
Barbosa F armar 34 Cel Agostinho..... 41
Baroni & Filho Francisco beneficiad 60 Prof Castilhos 56
Bazar Progresso ferrag 9 Cel Agostinho..... 37
Bruno Orsetti & C Ltda gelo 32 Giannerine..... 55
Caixa Economica Agencia C Grande 7 Prç 3 Maio... 91
Casa Nilza calç 29 Cel Agostinho..... 62
Casa Pfaff mach 140 Campo Grande..... 9
Casa Sto Antonio ferrag 462B Estr Sta Cruz..... 22
Castro Alexandre A Velloso r 424 Estr Real Sta Cruz 31
Cavalcanti de Albuquerque A r 2 Campo Grande..... 40
Cavalcanti Ismael dr r 36 Barcellos Domingos..... 66
Cervejaria Luzitana 47 Augusto Vasconcellos..... 27
Cocozza Alberto fructas 93 Alfredo Moraes..... 47
COMP ANTARCTICA CARIOCA
Dep Campo Grande 170 Campo Grande..... 43
Comp Cervejaria Victoria 2712 Estr Real Sta Cruz... 26
Comp Miner e Metall Brasil Cobrasil
33 Engen Trindade 54
COMPANHIA TELEPHONICA BRASILEIRA
P S 2 69 Augusto Vasconcellos..... 38
Comp Viação Rural 531 Estr Monteiro..... 32
Corrêa Miguel dr r 66 Barcellos Domingos..... 89
Costa J M armz 24 Cel Agostinho..... 34
Domingues Antonio r 77 Augusto Vasconcellos..... 74
Farmacia Ferreira 9 Prç 3 Maio..... 35
Fernandes F L armz 5148 Estr Real Sta Cruz..... 71
Ferreira Guimarães Valentim r 129 Aracajú..... 83
Fontana Pedro r 126 Aracajú..... 51
Gameleira Fernando r 31 Amaral Costa..... 64
Garage Indigena 81/3 Barcellos Domingos..... 16
Garage e Off Campo Grande 96 Cel Agostinho..... 11
Gomes Silva José serraria 24 Augusto Vasconcellos.. 15
Gonçalves & Fonseca armz 27 Cel Agostinho..... 17
Guimarães & Filho J laranjas Estr Cesario Mello... 69
Inspect Aguas e Esgotos reservatorio Campo Grande. 88
Inspect Federal Esti Serv Estr Rodagens
Estr Rio S Paul 58
Luz Alain r 134 Alfredo Moraes..... 8
Luiz Felix & Santos fructas 93/5 Prof Castilho.... 84
Magalhães Manoel Souza fructas 137 Engenh Trindad 57
Ministerio Agricultura Direct Fructicultura Serv
Fiscalização de Pomares 11 Augusto Vasconcelle 61
Nahid Salim C r 87 Cel Agostinho..... 60
Nazareth Jorge dr r 95 Encanamento..... 81
Neves Barros & C Ltda Terrag
Matriz 54 Cel Agostinho..... 20
Oliveira Aarão r 146 Cel Agostinho..... 67
Padaria e Confeit Brasileira 13 Cel Agostinho..... 10
Padaria Ideal 2 Estr Monteiro..... 79
Padaria Ideal 2 Estr Monteiro..... 85
Pereira Joaquim M export 645/49 Estr Monteiro... 85
Pereira Joaquim M r 28 Seridó..... 75
Pereira José constr 67 Cel Agostinho..... 21
Pereira & Paes café 23 Prç 3 Maio..... 65
Pharm Iracema 22 Ferreira Borges..... 23
Pharm Luzes 17 Cel Agostinho..... 43
Pinheiro & C Ltda Jayme ferrag 1239 Estr Sta Cruz 72
Piazza & Villa artigos para lavoura 29 Seridó....76
Policia Civil Delegacia 28º Districto
130 Campo Grande 24
Policia Civil Posto Fiscalização Estr Rio S Paulo....52
Policia Civil Posto Fiscalização Estr Rio S Paulo.... 53
Posto de Campo Grande gazolina
3190 Estr Rio S Paulo 29
POSTO TELEPHONICO PUBLICO P S 2
69 Augusto Vascopecellos 38
Prefeitura Districto Federal Direct G H Assistencia
Publica Posto Campo Grande 132 Campo Grande 33
Prefeitura Districto Federal Direct Geral L Publ e
Part secç Campo Grande 1 Aurelio Figueiredo 30
Reis Manoel Costa r 28 Barcellos Domingos..... 18
Rest Progresso r 2 Augusto Vasconcellos..... 44
Rio de Janeiro Tramway Light & Power Co Ltd The
Repartição Electrica Promptidões 6º Distr Sub
Séde Campo Grande 351 Estr Real Sta Cruz... 46
Rio de Janeiro Tramway Light & Power Co Ltd The
Repartição Electrica Sub Estação Campo Grande
351 Estr Real Sta Cruz 46
Rios & C Ltda M A C export
2729 Estr Rio S Paulo 80
Rodrigues Antonio Benedicto escr
468 Estr Real Sta Cruz 48
Sant'Anna Rubem armz 124 Campo Grande..... 77
Santos Luzes Annibal dr r 128 Campo Grande..... 39
Sapataria S Jorge 4 Cel Agostinho..... 25
Saude Publica Inspect Eng Sanit Secç Saneamento
2941 Estr Real Sta Cruz 87
Silveira Davina Cesar r 582 Estr Monteiro..... 90
Sousa Magalhães Manoel r 90 Campo Grande..... 28
Varejo do General café Prç 3 Maio..... 86
Velloso Castro Helton Alvares dr escr
114A 1º Campo Grande 59
Ventosa Recareto padre r Augusto Vasconcellos..... 19

CORDOVIL

POSTO TELEPHONICO PUBLICO P S 1 87 Bulhões Marcial 1
POSTO TELEPHONICO PUBLICO P S 4 79 Tte Palestrina 4
Armz Villa Flor 15A Bulhões Marcial 3
Peixoto M S armz 93 Bulhões Marcial 2
Teixeira & C Ltda José Maria fabr linguiça ..... 19 Estr Porto Velho 5

FOGÕES A GAZ

Vendem-se a PRESTAÇÕES

RUA REPUBLICA DO PERU', 93.. TEL. 22-7620
" TEIXEIRA SOARES, 33..... " 28-3008
" COPACABANA, 627 ..... " 27-0378
" ARISTIDES CAIRE, 11..... " 29-4667
" MARQUEZ DE ABRANTES, 3 " 25-0595

GOVERNADOR (Ilha)

Abrahão David armz 70 Estr Paranapuan..... 55
Acção Integralista Brasileira 191 Estr Capt Barbosa 225
Alencar Filho dr r 71 Ponta Tiro..... 73
Alves Francisco r 35 Estr Cacuia..... 256
Alves Magalhães & C formicida 237 Pr Guaabara.. 28
Amaral Mario r 14 Pires Motta..... 90
Anglo Mexican Petroleum Co Ltd dep
Pr Presid Bitencourt 88
Armz Figa de Ouro 119 Estr Capt Barbosa..... 69
Armz Flor Ribeira 81 Fernandes Fonseca..... 39
Armz Flor Tauá 4 Estr Dendê..... 25
Armz Sta Catharina 1 Estr Bica..... 66
Armz Sta Cruz 129 Estr Bica..... 65
Armz Tres Irmãos 13 Prç Freguezia..... 29
Azamor José comte r 127 Pr Bandeira..... 238
Azevedo & Gama pad 226 Pr Galeão..... 233
Babo Octavio r 26 Pio Dutra..... 92
Bar e Confeit N S Ajuda 205 Pr Guanabara..... 22
Bastos Carlos Pinheiro Santos dr r 383 Pr Guaibara 98
Borges Augusto armz 781 Est. Tenaro..... 204
Borges Eduardo Augusto armz 47 Formosa..... 203
Borges Marcelino Augusto armz 39 Capanema..... 94
Brandão Heleno dr r 363 Pr Guanabara..... 244
Cabral Deolinda Augusta Costa r 147 Commend Bstos 214
Cabral Manoel Leite r Villa Naval..... 211
Café Natal 127 Pr Zumby..... 207
Camargo Rangel Antenor r 31 Estr Pedrinhas.... 205
Camponez da Ilha ferrag 93 Pr Zumby..... 38
Capanema Leopoldo r 20 Tte Cleto Campello..... 50
Castro Ascanio Ribeiro r 79 Pr Guanabara..... 259
Castro Rosa Cicero dr r 41 Formosa..... 64
Comp Oleos e Prod Chimicos 32 Ponta Tiro..... 59
Comp Sta Cruz Jardim Guanabara 424 Pr Bica..... 67
COMP TERRITORIAL ILHA GOVERNADOR
33 Pr Bandeí 63
Corrêa Caldas Antonio r 121 1º Estr Paranapuan.. 71
Corrêa Domingos açougue 164A Fernandes Fonseca. 75
Costa Plauto r 90 Tte Cleto Campello..... 62
Coutinho Rosalina Moreira r 319 Pr Guanabara..... 32
Cropalato Amilcar r 323 Pr Guanabara..... 201
Dutra Pio r 34 Pojuca..... 60
Faria Silva José r 1 r B..... 57
Farm Filial Freitas 79 Pr Zumby..... 61
Ferreira & Teixeira pad 203 Pr Guanabara..... 44
Fieschi Lavagnino Ezio r 165 Estr Dendê..... 232
Figueiredo Waldemar dr r 20 Guyricema..... 34
Fonseca Alcides dr r 3 Commend Bastos..... 249
Garage Governador 36 Cam Cajueiros..... 46
Garcia Blandina Azevedo r 9 Bojurú..... 76
Goldschmidt & C Ernani ferrag 79 Estr Paranapuan.. 31
Gomes da Rocha Fernando r 189 Pr Guanabara.... 230
Gomes Sousa José r 60 Cambuhy..... 215
Gonzalez Felippe r 94 Capanema..... 208
Gordon A r 47 Paramopama..... 209
Graça Antonio Marques café 147 Campo Ribeira.... 213
Guarda Nocturna 30º Districto 106 Pio Dutra..... 27
Inspect Aguas e Esgotos Reservatorio Guarabú Guarabú 43
Jardim Carioca 124 Estr Capt Barbosa..... 20
Jardim Guanabara 424 Pr Bica..... 67
Jesus João Ignacio r 113 Pr Pitangueiras..... 72
Leiteria Zumby 71 Pr Zumby..... 47
Lennhoff Brítto A Eduardo r 344 Estr Paranapuan... 35
Madureira João Barbosa r 35 Pr Guanabara..... 79
Martins Antunes Luiz r 28 Pr Zumby..... 56
Martins Carmelita r 39 r 3..... 54
Mattos Romulo armz 73 Pr Zumby..... 41
Mileto Maciel secc molh 19 Estr Cacuia..... 48
Minist da Marinha Centro Aviação Naval
Ilha Governador 242
Minist da Marinha Gab Direct Geral Aeronautica
Ponta Galeão 241
Minist da Marinha Directoria Geral Aeronautica
Ponta Galeão 243
Monteiro Raul Cesar r 92 Estr Paranapuan..... 19
Moura Eloy dr r 320 Estr Paranapuan..... 24
Moura de Faria Bias r 297 Pr Guanabara..... 237
Padaria N S Ajuda 9 Pr Freguezia..... 21
Paixão Luiz vva dr r 36 Gaspar Souza..... 40
Panific e Confeit Esperança 129 Pr Zumby..... 36
Pessôa Costa Waldemar r 98 Estr Paranapuan..... 212
Pharm Freguezia 5 Estr Pedrinhas..... 33
Pharm Immaculada Conceição 14 Peixoto Carvalho.... 95
Policia Civil Delegacia 30º Districto Formosa..... 49
Ponto de Automoveis Pr Ribeira..... 202
POSTO TELEPHONICO PUBLICO P S 1
45A Pr Cocotá 1
Pref D Federal 2ª Div V Engenharia Pojuca..... 68
Pref D Federal Direct Assistencia dispensario
37 Pr Guanabara 74
Prefeitura Districto Federal Posto Policia Municipal
413 Pr Guanabara 229
Prefeitura Districto Federal Direct Limpeza Publica
30 Formosa 247
Reiter Theodoro r 2 Pr Bica..... 257
Ribôm Antonio r 12 r Segunda..... 23
Rio de Janeiro Tramway Light & Power Co Ltd The
Repartição Electrica Sub Estação Promptidão
Ilha Governador 1 Pr Pitangueiras..... 17
Riso Alfredo r 23 Commend Bastos..... 45
Rocha Arnulpho P S r 59 Bojurú..... 58
Rocha Franklin r 324 r Onze..... 239
Rodrigues Antonio r 199 Pr Guanabara..... 235
Rodrigues Francisco armz 2 Maldonado..... 78
Sá Carlos Americo r 379 Pr Guanabara..... 226
Seidel Otto r 415 Pr Guanabara..... 99
Silva Amado Amandio r 47 r Treze..... 85
Silva Antonio M r 222 Pr Jequiá..... 210
Simões José r 32 Jequiá..... 227
Soares Andrade Alberto armz 187 Estr Pedrinhas... 206
Soares Gomes Francisco r 7 Av Julieta..... 248
Souza & Lemos armz 23 Cacuia..... 93
Standard Oil Company of Brazil
Rêde particular Ponta Ribeira..... 221
Steenhagen João r 40 Bojurú..... 82
Texas Co South America Ltd The Ilha Secca..... 42
Tupynambá Godinho Domingos r 14 r Um..... 16
Viação Electrica da Ilha do Governador
129 Estr Capt Barbosa 246
Vieira Cavalcante Antonieta r 237 Commend Bastos 228

JACARÉPAGUÁ

Air France Antiga Compagnie Générale Aéropostale
aeroporto Jacarépaguá 4
Aguiar Zeferina r 144 Barão..... 24
Alfenas da Fonseca Sebastião r 126 Calcó..... 67
Almeida José Pinto café 1453 Estr Freguezia..... 37
Afonso Joaquim r 20 Barão..... 61
Alves Elnyra Mendes r 671 Cand Benicio..... 49
Alves Silva Jacintho dr r 411 Estr Freguezia..... 269
Amorim Milena r 16 Tv Albano..... 289
Armz Felicidade 1655 Estr Freguezia..... 23
Armz Jacaré 451 Cand Benicio..... 22
Armz Jacaré 579 Cand Benicio..... 3
Armz do José 116 Dr Bernardino..... 3
Armz S Sebastião 120 Estr Guary..... 60
Armz Tiradentes 382 Estr Cafundá..... 271
Ayres Luiz r 1 Tv Barão..... 250
Azambuja Victor Augusto r 571 Estr Pau Ferro..... 20
Barcellos G r 1163 Cand Benicio..... 234
Beneficencia Portugueza retiro velhice
112 Florianopolis 39
Botequim do Pecueno 37 Estr Freguezia..... 288
Braga João Damasceno da Silva r 499 Estr Cafundá 285
Brandão Augusto Castro Lopes r
24 Estr Campo d'Areia 277
Caldas José Esteves r 1196 Estr Freguezia..... 57
Cardoso Silva A r 26 Estr Eng Velho..... 71
Cardozo João Almeida café 377 Estr Taquara..... 41
Carneiro Luciano M r 487 Cand Benicio..... 33
Carvalho Deolinda r 35 Mons Marques..... 201
Carvalho Hugo dr r 135 Tv Albano..... 291
Carvalho Juvenal dr r 468 1º Cand Benicio..... 407
Carvalho Vicente C França dr r 662 Estr Pau Ferro 281
Casa dos Artistas retiro 7 Retiro Artistas..... 273
Casa Tremôço gazolina 1439 Estr Freguezia..... 29
Castilho Manoel Alves prof 149 Baroneza..... 410
Castro Mario dr r 159 c 1 Estr Cafundá..... 276
Castro Morgado Fortunata café 1166 Cand Benicio.. 227
Catramby Joaquim dr r 589 Estr Gabinal..... 46
Celestino José Silva capt dr r 74 Barão..... 243
Chaves Annibal armz 10 Parintins..... 237
Cine Ypiranga 51 Prç B Taquara..... 242
Comp Expansão Territorial succ 359 Estr Taquara... 73
Corção Gustavo dr r Estr Guaratiba..... 27
Cunha Bellizana r 253 Florianopolis..... 233
Cunha Heitor dr r 58 José Silva..... 405
Damm Godofredo r 258 Estr Pau Ferro..... 257
Dias Alvaro Tolentino dr r 745 Cand Benicio..... 240
Doerr Konrad r 209 Boa Vista..... 283
Dubois José Carlos r 163 Commend Siqueira..... 437
Duvivier Eduardo granja 219 Edgard Werneck..... 26
Electro Dental Suisso Brasileira S A fabr 149 Cassú 44
Ervens M J r 392 Florianopolis..... 32
Faria João Marciano vva r 541 Edgard Werneck..... 59
Fernandes Vidal Damaso r 1093 Estr Freguezia..... 58
Fonseca J P r 1079 Estr Freguezia..... 11
Fonseca Mario Oliva r 352 Florianopolis..... 223
Fonseca Marques Emilia Joanna r 745 Cand Benicio 219
Fonseca Telles dr r Faz Taquara..... 21
Fontoura Gilberto de Castro maj r 455 Cand Benicio 286
Garcia Lysippo dr r 486 Barão..... 258
Gola Raul r 119 Cassú..... 235
Gomes & Costa padaria 20 Estr Freguezia..... 17
Gonçalves Basilio Joaquim r 1232 Estr Freguezia... 244
Grimaldi Bobbio Angiolina r 563 Edgard Werneck.. 256
Guimarães Cid da Costa r 136 Araguaya..... 403
Guimarães Maria Izabel de Sampaio r 23 Araguaya.. 408
Guimarães Natal vva r 282 Estr Covanca..... 241
Gironsat João r 136 Edgard Werneck..... 434
Grgel Amaral dr r 524 Cand Benicio..... 51
Instituto N S da Penna 149 Baroneza..... 410
Ivin F G r 171 Francisca Salles..... 261
Ja João Jacob r 1158 Cand Benicio..... 435
Jopert Gustavo r 34 Estr Guarapés..... 284
Jdaoui Jamil r 1137 Estr Freguezia..... 287
Jaack Octavio Lodi r 193 Barão..... 255
Jgevitch Miguel r 268 Florianopolis..... 432
Ltão & Filho armz 72 Estr Freguezia..... 18
Ltte Fernando r 2065 Estr Guaratiba..... 221
Lter John R r 401 Estr Capenha..... 55
Lreiro Manoel r 12 Eduardo Ballard..... 15
Lnellino Castro Ernestina r 154 Calcó..... 40
Lud A r 27 José Silva..... 66
Malhães Domingos r 618 Cand Benicio..... 259
Malhães Maria Henriqueta Taveira r
109 Estr Freguezia 19
Ma Alfredo dr r 182 Barão..... 262
Mnuel José armz 58 Dr Bernardino..... 232
Mrtins José Duarte r 514 Estr Capenha..... 52
Mtoso Ludovico r 33 Francisca Salles..... 404
M Gregor Robert Edward r 63 Estr Tres Rios.... 204
Mdes Aristoteles Luiz capt corv r 47 Anna Silva.. 436
Mndonça Alcides Osorio r 218 Edgard Werneck.... 254
Myer Henrique Carlos r 4 Tv Nazareth..... 203
Myer Maria Luiza r 322 Retiro Artistas..... 295
Mlem Jacob armz 383 Barão..... 218
Minist Educação e Saude Publica Hosp Colonia para
Psychopathas hom Faz Eng Novo..... 292
Minist Educação e Saude Publica Hosp Colonia
Curupaity direct e secret 1168 Cand Benicio.. 13
Minist Educação e Saude Publica Hosp Colonia
Curupaity administr e contabilidade
1168 Cand Benicio 433
Moreira Diogo r 218 Caicó..... 70
Motta Custodio armz 322 Virginia Vidal..... 275
Moura Pedro dr r 630 Estr Tres Rios..... 249
Nova Monteiro Heleodoro r 1 Barão..... 75
Oliveira João r 539 Barão..... 202
Oliveira Joaquim Pinto r 362 Estr Urussanga..... 251
Oliveira M D r 832 Estr Freguezia..... 282
Oliveira Nestor r 2D Barão..... 264
Oliveira Raymundo Clarindo r 441 Barão..... 63
Oliveira V P r 153 Baroneza..... 48
Orphanato Baptista 124 Anna Silva..... 270
Orphanato Presbyteriano 330 Edgard Werneck..... 268
Orphanato S José 280 Estr Capenha..... 239
Pacheco & C armz 82 Edgard Werneck..... 267
Padaria e Confeit Jandyra 1243 Cand Benicio..... 28
Padaria e Confeit N S Penna 1447 Estr Freguezia... 36
Padaria Flôr Marangá 508 Cand Benicio..... 30
Paiva Junior João Luiz r 7 Estr Tindiba..... 253
Palmeira Alvaro dr r 624 Cand Benicio..... 402
Panific Olga 500 Cand Benicio..... 265
Panif Rivera 7 Estr Pau Ferro..... 280
Pederneiras Amilcar Velloso cel r 848 Estr Freguezia 216
Pedrosa Raul Gomes 91 Florianopolis..... 279
Penna Bastos & Irmãos armz 5 Prç Tanque..... 23
Penna Bastos & Irmãos armz 1449 Estr Freguezia... 22
Penna Bastos & Irmãos armz 510 Cand Benicio..... 24
Pestana Junior L A r 123 Florianopolis..... 72
Pharm Carollo 1401 Estr Freguezia..... 406
Pharm Jacarépaguá 1222 Cand Benicio..... 226
Pharm Mendonça 657 Estr Freguezia..... 35
Pharm N S Penna 7 Prç Tanque..... 16
Piedras Alvaro Moreira dr r 364 Florianopolis..... 47
Pilsudski Anatolio afinador 89 Baroneza..... 230
Pires José Paulino Silva r 581 Barão..... 238
Policia Civil 26º Districto 466 Cand Benicio..... 14
POSTO TELEPHONICO PUBLICO P S 1
197 Estr Freguezia 220
Prefeitura Districto Federal Delegacias Fiscaes 30ª
Circumscripção Jacarépaguá 36 Estr Freguezia... 12
Prefeitura Districto Federal Posto Policia Municipal
740 Estr Freguezia 290
Quintanilha João Baptista dr r 143 Edgard Werneck 401
Rangel Altamirando Jorge r 71 Tv Albano..... 224
Reis & Irmão José café 387 Barão..... 272
Reynaud Luiz r 36 Ld Freguezia..... 252
Ribeiro Vianna Olandino r 62 Estr Campo d'Areia... 205
Rodrigues Manoel Fontoura r 116 Albano..... 431
Salvador João armz 2 Estr Guaratiba..... 229
Santos Martins Manoel r 122 Estr Tres Rios..... 293
Silva Auta Anna Cruz r 1350 Estr Freguezia..... 248
Silva Jayme r 1115 Estr Freguezia..... 45
Silva Porto A A dr r 12 N S Auxiliadora..... 56
Silveira Arthur açougue 509 Cand Benicio..... 294
Soares José Joaquim r 56 Cassú..... 266
Socied Allemã Beneficencia retiro 64 Edgard Werneck 25
Souto Maior dr r 86 Tv Albano..... 245
Souto Mayor Julio almte r 602 Estr Pau Ferro.... 274
Stanko Frederico r 342 Estr Tres Rios..... 65
Toledo Ricardo Dias de r 17 Retiro Artistas..... 42
Travassos Renato r 566 Estr Freguezia..... 74
Veiga Bastos M A r 70 Cel Thedim..... 260
Veiga Cabral Gonçalo Travassos maj dr r
411 Estr Cafundá 62
Vieira Filho Manoel r 1 Estr Pau Ferro..... 38
Vieira J A r 6 Itapuca..... 54
Villa Taquara armz Estr Guaratiba..... 409
Villela Everaldo Bandeira r 89 Barão..... 222
Vilhena Antonio Nunes r 1013 Estr Freguezia..... 225
Vivacqua Egydio r 36 Estr Cafundá..... 68
Whitaker Austin r 694 Cand Benicio..... 50

KOSMOS

POSTO TELEPHONICO PUBLICO P S 1 2 Kosmos 1

MARECHAL HERMES

Açougue Central 1002 Carolina Machado..... 89
Air France campo aviação Est Mar Hermes..... 245
Alves & C Amandio armz 325 João Vicente..... 436
Alves Rubens dr 14 Fernandes Marinho..... 237
Antunes Francisco r 488 Estr Intend Magalhães..... 73
Ao Leão de Tury-Assú armz 226 Estr Areal..... 260
Araujo Rabello Hernani Pinto capt r 7 1º Dezembro 88
Armz Alliança 285 Estr Henrique Mello..... 642
Armz America 225 Marina..... 85
Armz Aviação 236 Xavier Curado..... 486
Armz e Bar S Lourenço 350 Estr Sapê..... 456
Armz Boa Esperança 25A Estr Henrique Mello..... 635
Armz Boa Esperança 95 Sapopemba..... 457
Armz Campista 1404 Carolina Machado..... 59
Armz Estrella d'Alva 81 Cajapú..... 277
Armz Estrella da Boa Esperança 29 Jarina..... 681
Armz Henrique 300 Estr Macaco..... 638
Armz Infantil 582 Cons Galvão..... 489
Armz dos Lavradores 663 Estr Intend Magalhães... 678
Armz Leal 2 Americo Rocha..... 429
Armz Marreco 1482 Carolina Machado..... 461
Armz N S Conceição 161 Diamantes..... 434
Armz Novo Progresso 394 Estr Intend Magalhães.... 72
Armz Operario 308 Estr Portella..... 43
Armz Oriental 201 João Vicente..... 68
Armz Paraopeba 219 Paraopeba..... 623
Armz Popular 74 Sargento Waldemar Lima..... 257
Armz do Povo 158 Sta Isabel..... 473
Armz Progresso 49 Navarro Costa..... 54
Armz Rio S Paulo 1255 Estr Intend Magalhães..... 42
Armz Sabiá 396 Estr Octaviano..... 224
Armz Sto Antonio 109 Coruripe..... 447
Armz Sto Antonio 181 Sapopemba..... 227
Armz Sto Antonio 97 Sta Isabel..... 254
Armz S Domingos 218 Paraopeba..... 484
Armz S João 592 Cons Galvão..... 289
Armz S Jorge 169 Estr Octaviano..... 82
Armz S Jorge 224 Sta Isabel..... 464
Armz S Jorge 10/4 Rubis..... 472
Armz S Jorge 35 Jarina..... 682
Armz S Jorge 209 Estr Sapê..... 442
Armz S Jorge 302 Saphyras..... 449
Armz S Sebastião 27 Picuhy..... 443
Armz S Sebastião 119 Acapú..... 445
Armz Syrio 150 Marina..... 653
Armz Suburbano 302 D Clara..... 479
Armz Trasmontano 126 Estr Queimado..... 267
Armz Tupy 12 Verissimo Machado..... 663
Armz Tury-Assú 216 Estr Octaviano..... 684
Armz Vermelho 40 Adalgisa Aleixo..... 290
Avelar Romulo dr r 74 Av Frontin..... 264
Baeta Neves r 1 Av 1º Maio..... 247
Bahia Athos r 135 Av 7 Setembro..... 451
Bar e Dep Pão 240 Estr Areal..... 288
Bar S Sebastião 128 Sta Isabel..... 56
Barbosa Waldemiro Antonio dr r 11 Av 1º Maio... 269
Barrocas J offic 24 Adelaide Badajoz..... 430
Barros & Almeida armz 26 Siricy..... 481
Barros Filho V R r 154 Coelho Lisboa..... 474
Bazar Nortista 2246 Carolina Machado..... 475
Beaklini Nassib Kalil r 16 Paracurú..... 454
Bernardino & Irmão mad 275 João Vicente..... 26
Bezerra Cavalcanti Silvino Elpidio vva cel r 46 Av Frontin 248
Biskup Wladislau offic 635 Estr Intend Magalhães... 86
Botequim Sta Maria 24 Gravatá..... 647
Café Aguia 88 Divinopolis..... 661
Café Alliados 8 Av 1º Maio..... 249
Café Aviador 1251 Estr Intend Magalhães..... 41
Café e Bar Rio S Paulo 1875 Estr Intend Magalhães 71
Café e Bar Aviação 1647 Estr Intend Magalhães.... 651
Café N S Paz 1 Opalas..... 648
Café Pernambuco 91 Estr S Pedro Alcantara..... 480
Café e Rest Deodoro 2 2 Abril..... 676
Café 13 Junho 104 Diamantes..... 462
Cardoso Jonas Antonio tte r 42 Av Frontin..... 279
Carrilho Aristides r 99 Pirahy..... 58
Caruso & C confeit 1 2 Abril..... 250
Carvalho Francisco Antonio r 108 Andrade Araujo... 427
Carvalho José A C r 38 Mario Hermes..... 53
Carv Boa Esperança 22 Coruripe..... 448
Carv Central 311 João Vicente..... 83
Carv Central 144 Paraopeba..... 483
Carv Central 146 Estr Octaviano..... 683
Carv Flor Bento Ribeiro 89 Thereza Santos..... 621
Carv do Povo 195 Estr Sapê..... 441
Carv S Jorge 2 D Vicencia..... 471
Casa Abilio armz 1 Siricy..... 466
Casa Bernardo moveis 1488 Carolina Machado..... 446
Casa Boa Esperança armz 186 Estr Areal..... 275
Casa Cajueiro 1669 Estr Intend Magalhães..... 652
Casa Couto moveis 1012 Carolina Machado..... 74
Casa Guimarães ferrag 998 Carolina Machado..... 261
Casa Machado armz 234 Estr Areal..... 230
Casa Mathias armz 123 Paraopeba..... 469
Casa N S Fatima armz 188 Divisoria..... 285
Casa S Paulo armz 44 Av 1º Maio..... 268
Casa Sol armz 252A Saphyras..... 55
Caspary Henrique Meirelles dr r 655 Estr Intend Magalhães 39
Castelhano & Tomé carv 22 Antonieta..... 433
Cine Lux 3 Prç Mar Deodoro..... 639
Cine Reflexo 22 Diamantes..... 477
Coelho Henrique Dias r 24 Av 7 Setembro..... 258
Colchoaria Moderna 1478 Carolina Machado..... 476
Comp Deodoro Industrial
Escriptorio technico Engenho 4 Est Deodoro.... 421
Contabilidade Engenho 4 Est Deodoro..... 420
Officina mechanica Engenho 4 Est Deodoro.... 422
Res Director Technico 6 1º Dezembro..... 423
Comp Predial S A escr 885 Estr Intend Magalhães.. 246
COMPANHIA TELEPHONICA BRASILEIRA
P S 1 39 Av 1º Maio..... 216
Confeit N S Guia 202 Fr Bento..... 235
Confeit e Padaria Brasil 963 João Vicente..... 416
Cooperat Deodoro 2 1º Dezembro..... 424
Cooperat 2 de Abril 3 2 Abril..... 617
Cooperat Primor 282 Sapopemba..... 256
Cruzeiro do Sul Ao armz 114 Paraopeba..... 677
Dias Luiz Lourenço r 659 Estr Areal..... 90
Empreza Funeraria Madureira 239 João Vicente..... 231
Esteves & Irmão A armz 977 João Vicente..... 27
Estrella do Sul café e bilhares 151 Estr Octaviano... 67
Fabr São José galalite 17 Onix..... 438
Faria João Furtado r 59/60 Av Frontin..... 287
Faria Manoel açougue 33 Gen Savaget..... 619
Fontes Lourival dr r 713 c 1 Estr Intend Magalhães 425
Ferreira Mario r 36A Mario Hermes..... 668
Ferreira Waldemar r 20 Mario Hermes..... 654
Figueiredo Alvaro Meira r 55/56 Av Frontin..... 272
Fonseca Francisco Soares r 639 Estr Intend Magalhães 665
Garage Vira Mundo 1265 Estr Intend Magalhães..... 57
Gil Francisco padre r 89 Sta Isabel..... 233
Gullo Paschoal r 150 Av 7 Setembro..... 452
Gymnasio America 1456 Carolina Machado..... 44
Instituto Padre Antonio Vieira 1890 Carolina Machado 490
Lago Antonio Luiz fabr adubos 41D Adelaide Badajós 29
Lago Canuto Pereira r 119 Cataguazes..... 478
Lapido Ramon açougue 2 Tv Benjamin..... 278
Leitaria Coqueiro 7 Av 1º Maio..... 87
Leiteria e Café A Hora 1 Apody..... 426
Lopes S Antonio padre r Pinto Campos..... 240
Lucchesi & Peroni Luigi carv 970 Carolina Machado 242
Machado Illidio r 713 c 2 Estr Intend Magalhães.. 241
Maia Modestino de Oliveira r 109 Henrique Braga.. 634
Malheiros Carlos Gonçalves açougue 226 Sta Isabel.. 664
Manot Sarrat Pedro comte r 83 13 Maio..... 667
Marques Henriques Antonio Alves r 194 Sapopemba.. 226
Mathias Etilvina r 158 Cataguazes..... 459
Mattos José da Costa r 1293 Estr Intend Magalhães. 70
Mello Joaquim r 86 Av 7 Setembro..... 437
Mello Pedro Gomes r 12 Av Frontin..... 286
Mendes Lucinda Leão r 36 Azaléas..... 60
Mercadinho Ao armz 259 Paraopeba..... 624
Mil Homens José Maria de Oliveira r 42 Mario Hermes 669
Minist Agricultura Secção Agrostologia e Aliment dos Animaes Est Deodoro..... 24
Minist Agricultura Direct Fruct Est Experimental Pomologia Est Deodoro..... 23
Minist Agricultura Estação Experimental Est Deodoro 22
Minist Guerra Dep Central Mat Bellico Est Deodoro.. 25
Minist Guerra Direct Saude 1ª Formação Sanit Div Est Deodoro 18
Minist Guerra Quartel Gen 1ª Brigada Infant 5 Gen Gurjão 17
Monteiro & Irmão J A dep pão 677 Estr Intend Magalhães 488
Moraes Affonso G S dr r 85 Av 7 Setembro..... 271
Motta Raymundo Lemos r 152 Analia Franco..... 428
Moura Severino r 44 Cataguazes..... 460
Nascimento José Francisco r 1571 Estr Intend Magalhães 666
Nassim André r Orsina Fonseca..... 453
Nizzo João r 51 Mario Hermes..... 680
Nunes & Marques carv 287 Frei Bento..... 632
O Dragão Rocha Miranda armz 3 Estr Barro Vermelho 276
Oliveira Pedro Gonçalves dr r 66 Av Frontin..... 616
Padaria e Confeit Beija-Flor 62 Diamantes..... 463
Padaria e Confeit Nova Aurora 2 Prç Perolas..... 444
Padaria e Confeit Sta Izabel 1962 Carolina Machado 244
Padaria Estrella do Sul 652 Cons Galvão..... 236
Padaria Flor do Rio das Pedras 952 Carolina Machado 238
Padaria Ideal 1538 Carolina Machado..... 251
Padaria Rosa de Ouro 6/8 Turyassú..... 458
Panific Brasiluso 52 Siricy..... 482
Panific Brazil 28 Capt Rubens..... 646
Panific e Confeit Mundial 1024 Carolina Machado.... 30
Panific Franceza 909 João Vicente..... 232
Pereira Gilberto Alves 64 Capt Rubens..... 69
Pereira Meirelles Placido Souza r 10 Siricy..... 467
Pereira da Silva Diogenes med cons 1556 Carolina Machado 28
Pereira da Silva Diogenes pharm 1556 Carolina Machado 28
Pharm Cordeiro 13 Topazios..... 636
Pharm Nascimento 1566 Carolina Machado..... 234
Pharm Oriental 937 João Vicente..... 36
Pharm Social 17 Av 1º Maio..... 644
Policia Civil Distr Policial 25º Districto 30 Av 1º Maio 21
POSTO TELEPHONICO PUBLICO P S 1 39 Av 1º Maio 216
Prefeitura Distr Federal Escola Visc Mauá Villa Mar Hermes 19
Prefeitura Distr Federal Hosp Mar Hermes Av 1º Maio 45
Prefeitura Distr Federal Hosp Mar Hermes Av 1º Maio 419
Pullman Standard Car Export Corporation fabr vagões Est Mar Hermes 418
Quirino Filho João r 37 c 1 Saquarema..... 679
Quitanda Odette 979B João Vicente..... 221
Quitanda S Jorge 40 Paraopeba..... 650
Reis Antonio Basilio r 48 Paracurú..... 16
Roldon Manoel Peon r 704 Estr Areal..... 75
Roman Basilio r 205 Estr Octaviano..... 620
Santos João Roberto r 1245 Estr Intend Magalhães. 618
Santos Lima Deociecio r 338 Americo Rocha..... 631
Serraria Tury-Assú 630 Cons Galvão..... 417
Silva Bernardino Gonçalves cons 197 Opalas..... 649
Silva & Filhos Arthur cimento 433 João Vicente.... 468
Silva Junior F ceramica 34 Rosas..... 252
Sorrentino Francisco r 89 Guatambú..... 633
Souza Gomes Alvaro r 118 Av 7 Setembro..... 20
Souza Ribeiro B mad 904 Carolina Machado..... 239
Tintur A Primavera 1542 Carolina Machado..... 431
Tintur Iris 391 João Vicente..... 223
Torres Albino rest 1635 Estr Intend Magalhães.... 273
Vargas Francisco Terras r 52 Topazios..... 637
Viação Vera Cruz 416 Guajuvira..... 253
Vicunha Carlos padre r 3 Gen Savaget..... 243
Vieira da Motta Jeronymo r 421 João Vicente..... 439
Zeferino da Silva Deusdedit r 10A Tv Claudino Silva 263

PACIENCIA

POSTO TELEPHONICO PUBLICO P S 1 Paciencia 1
Rinaldi & C Pantaleão packing house 555 Estr Real Sta Cruz 2

PAQUETÁ (Ilha)

Alambary Luz Adelina S r 27 Pr Covanca..... 65
Almeida Francisco B R r 13 Pr Ribeira..... 90
Amin A Simão r 9 Pr Mar Floriano..... 9
Andrade Armando r 121 Pr Estaleiro..... 86
Armz Central secc molh 51 Pinheiro Freire..... 20
Armz Leivas 42 Commend Lage..... 31
Ayres Luiz r 63 Dr Furquim Werneck..... 36
Azevedo Soares J J dr r 43 Pr Frades..... 64
Baptista J Newton A padre r 9 Pr Grossa..... 17
Café Alvear 20 Dr Furquim Werneck..... 35
Café e Bilhares Paz e Amor 28 Furquim Werneck.. 97
Camargo João r 55 Nacional..... 59
Castro Maria Gloria Barbosa r 3 S Roque..... 43
Chaves Braga Carlos r 74 Dr Furquim Werneck..... 32
Coelho Esteves João r 49 Pinh Freire..... 41
COMPANHIA TELEPHONICA BRASILEIRA
P S 1 61 Pinheiro Freire..... 6
Corrêa Pinto Prudente r 77 Pr José Bonifacio..... 33
Costa Filho Augusto r 15 Dr Lacerda..... 77
Cruz Antonio Froes r 5 Pr José Bonifacio..... 28
Cruz Dalila r 109 Pr Estaleiro..... 52
Curtis John P r 4 Dois Irmãos..... 54
Deserto Frederico r 24 Pr Mar Floriano..... 14
Di Franco Angelo r 67 Furquim Werneck..... 88
Duarte Antonio Pinto armz 58 Coelho Rodrigues..... 39
Escola Brasileira de Paquetá 74 Pedro Cerqueira.... 24
Ferrari Antonino dr r 15 Pr Frades..... 66

(CONTINU'A)

PAQUETÁ (Ilha) (Continuação)

Ferreira Gabriel Costa r 74 Cerqueira..... 16
Ferreira & Marques armz 26 Dr Furquim Werneck... 62
Franco Manoel Esteves armz 58 Domingos Olympio... 30
Gomes de Pinho Alberto Bernardino r 73 Nacional.... 94
Gonçalves Cardoso Francisco café 4 Pr Grossa..... 55
Goulart Agueda r 141 Sto Antonio..... 98
Guinle Octavio Ilha Brocoió..... 22
Guinle Octavio dr r Ilha Brocoió..... 92
Inspect Aguas e Esgotos reservatorio 2 Dois Irmãos.. 15
Keys Neves Mary r 49 Coelho Rodrigues..... 18
Langley Ricardo r 53 Furquim Werneck..... 75
Lemos Caio Lustosa r 159 Pr Estaleiro..... 45
Lido Paquetá bar rest 53 Pr José Bonifacio..... 100
Loureiro Carlos Abreu r 50 Pr Grossa..... 25
Machado Bernardino r 115 Pr Estaleiro..... 48
Machado Maria r 113 Manoel Macedo..... 89
Machado Maria Menezes r 84 Nacional..... 81
Magalhães Alzira Menezes r 35 Pinheiro Freire..... 83
Mattos Antero capt r 18 Ld Vicente..... 96
Mattos Darke r Parque Darke Mattos..... 42
Mattos Vieira Antonio Manoel r 89 Pr Estaleiro..... 40
Mendes Cardoso Joaquim dr r 1 Pr Comprida..... 8
Ministerio da Marinha Direct Armamento dep mat Ilha Boqueirão 51
Miskell Hugo r 157 Manoel Macedo..... 19
Modesto Leal J L r 4 Pr Grossa..... 47
Morrey Jones L C r 81 Nacional..... 91
Novaes Jayme r 89 Pr Mar Floriano..... 27
Nunes José Bruno bar 25 Chacara Moreninha..... 11
Pharm Neves 71 Pinheiro Freire..... 63
Pinheiro Francisco Jorge gen r 87 Pr Mar Floriano.. 73
Pinhel Adelia r 161 Pr Guarda..... 70
Pires Ferreira Joaquim dr r 26 Pr Grossa..... 74
Policia Civil Commissariado de Policia de Paquetá 35 Dr Lacerda 38
POSTO TELEPHONICO PUBLICO P S 1 61 Pinh Freire 6
Pref D Federal Posto Assistencia 56 Furquim Werneck 53
Preventorio Dona Amelia Liga Brasileira Contra Tuberculose 16 Cerqueira..... 29
Preventorio Dona Amelia Liga Brasileira Contra Tuberculose 16 Cerqueira..... 79
Rego Gaston Luiz do dr r 1 Prç S Roque..... 87
Ribeiro Almerinda Campos r 149 José Bonifacio..... 37
RIO DE JANEIRO TRAMWAY LIGHT & POWER CO LTD THE
Repartição Electrica
Sub Estação Promptidão Ilha Paquetá 187 Pr Guarda 21
Rogers L E Pr José Bonifacio..... 34
Rudge Raul Ricardo r 57 Pr Covanca..... 67
Sá Felinta r 101 Estaleiro..... 49
Santos Americo r 78 Manoel Macedo..... 84
Santos O Eloy r 17 Tv Pescador..... 95
Silvoza Nathalia r 149 Sto Antonio..... 46
Souza Gonçalo Villela r 41 Pinh Freire..... 50
Vasconcellos João Lins r 1 Pr Covanca..... 99
Vieira Motta Julio r 105 Pr José Bonifacio..... 58
Witte Paulo r 1 Pr Frades..... 85

PARADA DE LUCAS

POSTO TELEPHONICO PUBLICO P S 1 2 Lucas Rodrigues..... 1

PAVUNA

Coutinho Pedro Tertuliano café 3628 Av Automovel Club..... 2
POSTO TELEPHONICO PUBLICO P S 1 1280 Estr Pavuna..... 1

RICARDO ALBUQUERQUE

POSTO TELEPHONICO PUBLICO P S 1 24 Estr Nazareth..... 1

SANTA CRUZ

Armazem S Sebastião liquidos e comestiveis 247 Av Carmen 51
Bar e Armazem N S da Penha 375 Av Carmen..... 38
Braga Americo Fernandes café 475 Alvaro Alberto.... 42
Braga Americo Fernandes pad 22 B Ladario..... 48
Braga Americo Fernandes r 66 Felippe Cardoso..... 59
Café e Bilhares do Grillo 9 Felippe Cardoso..... 55
Caldas Luiz Lemos dr r 130 Av Isabel..... 16
Cavalcante H Lima Antonio cel r 23 D Januaria..... 54
Ciraudo Antonio r 141 Felippe Cardoso..... 14
Ciraudo Sobrinho & C Antonio armz 2/4 B Ladario... 15
Commissão Fundadora Nucleo Colonial Sta Cruz Sen Camará 36
COMPANHIA TELEPHONICA BRASILEIRA
P S 2 15 B Ladario..... 10
Despensa do Povo 245 Av Isabel..... 18
Direct Assist Hospitalar Hospital Pedro II 6 D João VI 27
Direct Def Sanit Intern e da Capital Republica Secç Saneam Terras Faz Sta Cruz 2 Freo Belisario 25
Duarte Joaquim Gonçalves r 54 Areia Branca..... 41
Egrejas & Irmão confeit 21/3 Felippe Cardoso..... 12
Elian & Irmão Jorge armz 185 Felippe Cardoso.... 49
Farm Santos 66 B Ladario..... 29
Fernandez Manoel r 294 Av Isabel..... 30
Gonçalves Carlos Alberto dr r 36 Visc Sepetiba..... 62
Gonzaga Moreira Luiz açougue 182 Victor Dumas.... 39
Gonzaga Moreira Luiz açougue 13 Felippe Cardoso... 63
Gonzaga Moreira Luiz boteq 2 Auristella..... 46
Goulart Francisco Vieira r Arrastão..... 22
Homem Manoel Pereira café 13 Felippe Cardoso..... 32
Leal Ferreira José mov 154 Cruzeiro..... 58
Mello & Irmão J sabão 337 Alvaro Alberto..... 40
Mesquita Diniz Francisco Corrêa armz 449 Alvaro Alberto 52
Mesquita Francisco r 306 Av Isabel..... 33
Moraes Fonseca & C 25 Felippe Cardoso..... 11
Motta & Mello café 363 Av Isabel..... 37
Mueller Guilherme fabr 240 Primeira..... 35
Oliveira Irmãos & C Ltda 1 Victor Dumas..... 20
Padaria Avenida 241 Av Isabel..... 60
Pensão Victoria 17 Felippe Cardoso..... 50
Pereira Francisco mad e mat 83 Felippe Cardoso..... 21
Pereira Joaquim Moutinho mad 72 Felippe Cardoso.. 47
Policia Civil Districto Policial 29º Districto 41 Sen Camará 19
POSTO TELEPHONICO PUBLICO P S 2 15 B Ladario 10
Prefeitura Districto Federal Escola Technica Secundaria Sta Cruz Matadouro Sta Cruz..... 64
Prefeitura do Districto Federal Directoria Geral de Abastecimento Matadouro Municipal Curato Sta Cruz 56
Rio de Janeiro Tramway Light & Power Co Ltd The Repartição Electrica Sub Estação Sta Cruz 382 Felippe Cardoso 53
Rio de Janeiro Tramway Light & Power Co Ltd The Repartição Electrica Promptidões 6º Distr Sub Séde Santa Cruz 382 Felippe Cardoso.... 53
Rollas José Maria r 317 Primeira..... 34
Santos Cassiano Caxias r 108 B Ladario..... 24
Santos José Telles r 301 Av Isabel..... 45
Segundo Regimento Artilh Montada Curato Sta Cruz.. 23
Stefan Gabriel r 475 Felippe Cardoso..... 61
Stein & C S mov 15 Felippe Cardoso..... 13
Teixeira José Corrêa faz 509 Estr Real Sta Cruz.... 65
Tuffy Felippe armz 368 Felippe Cardoso..... 43
Zamorano & Fernandez 273 Macapá..... 44

SANTISSIMO

POSTO TELEPHONICO PUBLICO P S 1 31 Santissimo..... 1
Rodrigues Antonio Augusto r 3086 Estr Real Sta Cruz..... 2

SENADOR CAMARÁ

Alves Christovão Vieira r 338A Estr Sta Cruz..... 2
POSTO TELEPHONICO PUBLICO P S 1 2 Albino Paiva..... 1

VIGARIO GERAL

Armz Central de Vigario Geral 67 Alvarenga Peixoto..... 2
POSTO TELEPHONICO PUBLICO P S 1 929 Bulhões Marcial..... 1

LEMBRE-SE SEMPRE

POR MAIS DISTANTES QUE ESTEJAM SEUS NEGOCIOS, ESTÃO A QUALQUER MOMENTO AO ALCANCE DE SEU TELEPHONE.

A EXTENSA RÊDE INTERURBANA DO DISTRICTO FEDERAL E DOS ESTADOS DO RIO, DE MINAS GERAES E DE S. PAULO SERÁ UM DOS SEUS MAIS EFFICIENTES AUXILIARES.

USE O SERVIÇO INTERURBANO



UM SEGUNDO NOME NESTA LISTA

PARA DESENVOLVER SEU NEGOCIO E' NECESSARIO

TORNAR MAIS CONHECIDO O NUMERO

DO SEU TELEPHONE.

FAÇA, PORTANTO, COM QUE O MESMO FIGURE

NESTA LISTA PELAS DIVERSAS MANEIRAS

POR QUE PODE SER PROCURADO.

COMPANHIA TELEPHONICA BRASILEIRA




Forcreal
CONTRA
TOSSE
DR L.O ZAMBELETTI
CAIXA 2069
SÃO PAULO

Indispensavel !

Dôr de garganta.



GRIPPE

RESFRIADOS

Iodosan

Indispensavel !

INDICADOR PROFISSIONAL

COMPANHIA TELEPHONICA BRASILEIRA

SERVIÇO LOCAL E INTERURBANO

Nesta parte da Lista, estão classificados, na ordem de seus ramos de commercio, todos os assignantes de apparelhos de negocio.

Cada assignante da classe de negocio pode occupar gratuitamente uma só linha neste Indicador, em typo commum, além da que lhe é dada, tambem gratuitamente, no Texto da Lista.

Os annuncios, nomes em typo negrito, accrescimos de linhas, publicações sob outros titulos, etc., são pagos de accordo com as tabellas de preços fornecidas pelo Departamento Commercial, á Av. Marechal Floriano, 168-1.° andar, telephone 24-2500.

INDICADOR PROFISSIONAL DO DISTRICTO FEDERAL

ACADEMIAS

Brasileira de Letras Av Nações..... 22-3268
Nacional de Medicina 4 Av Aug Severo..... 22-3182

ACCESSORIOS DE AUTOMOVEIS

FERREIRA LAND & CIA
EVARISTO DA VEIGA 24
TEL 22-4196-22-0084

A NOSSA CASA
ACCESSORIOS PARA AUTOMOVEIS
R. EVARISTO DA VEIGA, 26
Tels. 22-2818 e 22-3947

Auto Commercial Ltda 136 Av Gomes Freire.... 22-7080
AUTO EMPORIO 563 S Christovão..... 28-5753
Auto Emporio 563 S Christovão..... 28-9194

Accessorios para Automoveis
COMPLETO SORTIMENTO DE ACCESSORIOS, LONAS, MATERIAL ELETRICO, TINTAS VERNIZES, OLEOS, ETC.
CASA ISNARD & CIA.
Fundada em 1868
Rua Evaristo da Veiga, 20
TELEFONES 22-4619 E 22-4630

Auto Internacional Ao ferro velho 234 Av Mem Sá 22-9766
Beato & C Ltda 500 S Christovão..... 28-7177

CASA 1.º DE JULHO
Pedro Euclides dos Santos
Concertam-se pneumaticos e camaras de ar. Reformam-se pneumaticos. — Stock de pneumaticos e camaras de ar novos e de occasião, oleos, graxa, estopas e quaesquer accessorios para automoveis.
46, RUA VISCONDE MARANGUAPE, 46
Telephone 22-1479
RIO DE JANEIRO
ATTENDE-SE CHAMADOS PELO TELEPHONE

CASA "LAND" DE DAVID, LAND & CIA.
ACCESSORIOS PARA AUTOMOVEIS
PNEUS E CAMARAS DE AR
ARTIGOS DE FORRAÇÃO
TINTAS E VERNIZES
Rua Evaristo da Veiga, 136/136-A
Phones 22-1243 — 22-1344

Bernardo & Rodrigues 60 Hadd Lobo..... 22-0143
Braga Luiz F 119 Sen Dantas..... 22-5921
Brea & C 34 Visc Itauna..... 24-5316
Brea & C 4 Samuel Guimarães..... 29-3728



Casa Victoria
—*—
Duarte & Santos
—*—
CATTETE, 174
(Em frente ao PALACIO)
TEL. 25-3556

Casa Acre artefactos borracha 116 Acre..... 23-4178
Casa Arcos 134 Ev Veiga..... 22-4727
Casa Auto Ipanema 21 Teixeira Mello..... 27-5551
Casa Boa Vista 91 Siqueira Campos..... 27-0414
CASA LAND 136/36A Ev Veiga..... 22-1243

Vidros para PARA-BRISAS?
QUANDO PRECISAR SUBSTITUIR ALGUM VIDRO DO SEU AUTOMOVEL, SO' NA
PRAÇA FLORIANO, 85
(Proximo ao Theatro Municipal)
J. C. MIRANDA & CIA.
ESPECIALISTAS NO GENERO
Phone 22-5527

Casa Varense 63 Sacc Cabral..... 24-0452
Casa Victoria 174 Cattete..... 25-3556
Casa Vitoria 35 Frco Octaviano..... 27-4063
Casanova Adelino 356 Fig Mello..... 28-5172
Casanova Adelino 356 Fig Mello..... 28-2131

CHARRON
LOJA — 55-A, HADDOCK LOBO..... 22-3436
ESCRIPTORIO — 55-A. HADD. LOBO 22-7271
SOCCORRO — 13, TR. RIO COMPRIDO 22-3503

Chaves B 149 Av Mem Sá..... 22-6690
Chindler & Adler escr 313 Fig Mello..... 28-8766

JOÃO CAROLLO
OFICINA MECANICA EM GERAL
Executa-se todo e qualquer serviço concernente ao ramo
RUA 2 DE DEZEMBRO, 81
FONE 25-2611

Colombo Gamberini & C 61/3 Ev Veiga..... 22-2643
Colombo Gamberini & C Ltda 134 Invalidos.... 22-6145
Comp Fisk do Brasil Inc 23 Marrecas..... 22-3215

COMPANHIA S K F DO BRAZIL
Rolamentos para automoveis
QUITANDA, 141 — TEL. 23-2166

Comp S K F do Brasil 141 1º Quitanda..... 23-2166
Daré Oliveira & C Ltda 71 Sen Dantas..... 22-8675

DAMASCENO PORTUGAL & C.
Rua Riachuelo, 21 - 22-4189

DAVID LAND & C 136/136A Ev Veiga..... 22-1243
David Land & C 136/136A Ev Veiga..... 22-1344
Duarte & Santos 174 Cattete..... 25-3556
Dunlop Pneumatic Tyre Co 87 Sta Luzia..... 22-1880
EDEUEC & DIDEC 50 13 Maio..... 22-2888

FERREIRA LAND & CIA
EVARISTO DA VEIGA 24
TEL 22-4196-22-0084

FERREIRA & C SERAFIM 26 Ev Veiga..... 22-3947
FERREIRA & C SERAFIM 26 Ev Veiga..... 22-2818
FERREIRA LAND & C armz 24 Ev Veiga..... 22-0084
FERREIRA LAND & C escr 24 Ev Veiga..... 22-4196
FERREIRA LAND & C ger 24 Ev Veiga..... 22-0085

CASA "VERA CRUZ"
Accessorios para Automoveis — Stock de Pneumaticos, Camaras de ar, Oleos, Graxa e Lubrificantes. Officina para concertos de pneumaticos e camaras de ar.
FRANCISCO PINTO DE ALMEIDA
34, PRAÇA VIEIRA SOUTO, 34
ESPLANADA DO SENADO
TELEPHONE 22-8250 — RIO DE JANEIRO

Ferro Velho da Lapa Ao 34 Visc Maranguape... 22-6611
Figueira José Rodrigues 156 Av Gomes Freire.. 22-2811
Figueira Moacyr 37 Muniz Barreto..... 26-3575
Firestone Tire & Rubber Export Co pneus vendas 62 Passeio 22-0002
Firestone Tire & Rubber Export Co pneus gerencia 62 Passeio 22-4223

FORD WILSON KING & C. LTD.
Escriptorio 32/40 13 Maio..... 22-8960
Secção peças 32/40 13 Maio..... 22-6192
Officinas 106 Bento Lisboa..... 25-4191

CASA-NOVA

FUNDADA EM 1926

IMPORTAÇÃO DE PEÇAS E ACCESSORIOS PARA AUTOMOVEIS EM GERAL

Especialidade em Peças Ford e Chevrolet. Depositario do afamado material Electrico Delco Remy. Officina de reparações de pneumaticos e camaras de ar. Stock de Pneumaticos e Câmaras de Ar de todas as marcas, Oleo, Graxa, etc.

ADELINO CASANOVA

Successor de F. Marques & Casanova

RUA FIGUEIRA DE MELLO, 348-A e 350-A

(Proximo ao ponto de 100 réis)

TELEPHONES 28-2131 e 28-5172

End. Telegr. ZANOVA

PARA O SEU AUTOMOVEL...



GOODRICH, um pneu de fama mundial e garantia absoluta em qualidade e segurança.

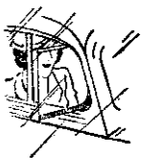

PARABRIZAS LATERAES, modernos e sem necessitar furar a carrosserie protegem o automobilista contra chuva e vento.



SUPORTES PARA PARA-CHOQUES, elegantes e uteis, evitam a desegualdade na altura dos diversos carros.



GASLOX, um bujão com chave que garante a inviolabilidade de qualquer tanque de gazolina.



CHAMPION, a vela que garante sempre a maxima efficiencia de todos os motores á explosão.



PASTA SIMONIZ, mundialmente afamada para conservar o brilho da pintura de seu carro.

APENAS SERVE O MELHOR



Berryloid

TINTAS BERRYLOYD, no automobilismo, na aviação e nas industrias, dominam sempre pela sua superior qualidade.

Serafim Ferreira & Cia

R. EVARISTO DA VEIGA, 26

A CASA QUE PELOS SEUS BAIXOS PREÇOS SE TORNOU A LEADER NO RAMO DE ACCESSORIOS PARA AUTOMOVEIS

Tels 22-2818 e 22-3947

UNICOS DISTRIBUIDORES DOS PNEUS E CAMARAS GOODRICH

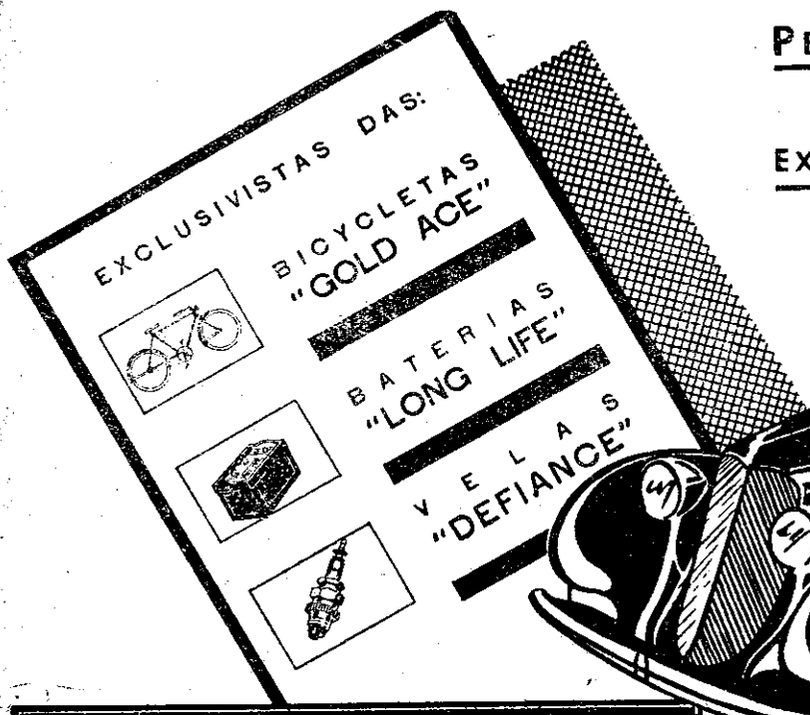

PEÇAS FORD e CHEVROLET

ACCESSORIOS e FERRAMENTAS

EXPORTAÇÃO PARA TODO O PAIZ

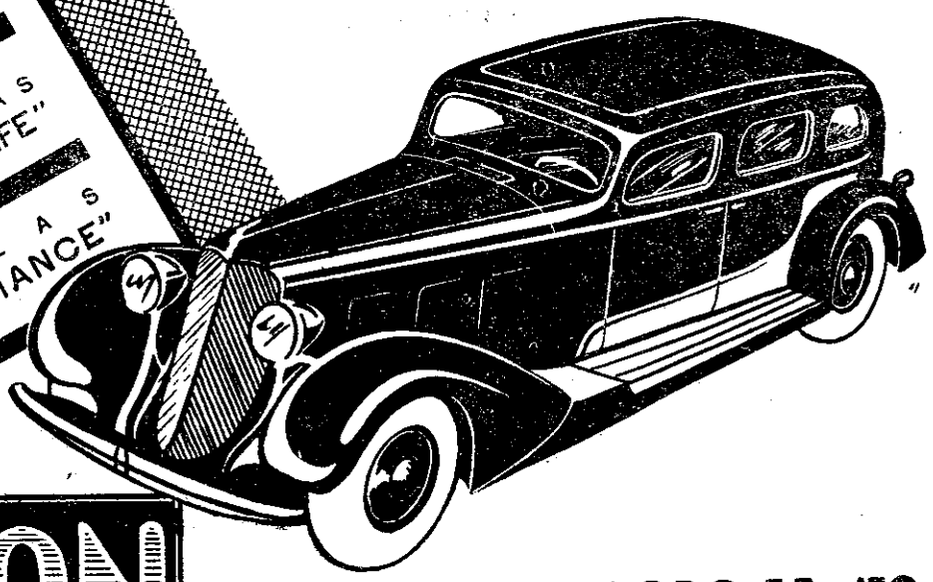

CHARRON

CASA FUNDADA EM 1911

R. HADDOCK LOBO, 55A/59

TEL.S 22-3436 E 22-7271 - RIO

Fortuna & C A loja 55A Hadd Lobo..... 22-3436
Hartmann Godofredo 93 Av Gomes Freire..... 22-3564

CASA CONTINENTAL

PNEUMATICOS E CAMARAS NOVAS E DE OCCASIÃO, OLEOS, ETC.
COMPLETO STOCK DE ACCESSORIOS PARA AUTOMOVEIS DE QUALQUER MARCA
Officina para Reparações de Pneus e Camaras

SILVA AMADOR

R. Evaristo da Veiga, 81 - Esquina da R. Marrecas
TELEPH. 22-0547 - RIO DE JANEIRO
— Attende-se a soccorros em qualquer logar —

Industria Brasileira Pneumaticos
52 Prç Republica 22-3333
LAND & C DAVID 136/36A Av Veiga..... 22-1243

SNRS. MOTORISTAS!

Procurem o "PARA-BRISAS UNIVERSAL" que mais vantagens lhes pode offerecer em Vidros de Automoveis. VIDRAÇARIA.

Araujo & Irmão

(Em frente á União dos Chauffeurs)
105, RUA EVARISTO DA VEIGA, 105
Telephone 22-2366

LOFIEGO F.

GRANDE STOCK E PNEUS E ACCESSORIOS EM GERAL
AV. 28 SETEMBRO, 441 — 28-0983

Luiz Ruy 295A Av Mem Sá..... 22-1283
M Cova 63 Sacc Cabral..... 24-0452
Marques da Silva Felismino 67 S Luiz Gonzaga. 28-7933
MESTRE e BLATGE' S. A. B.

Rua do Passeio, 54 22-7720

CASA PNEULANDIA

ACCESSORIOS E PNEUMATICOS PARA AUTOMOVEIS
OFFICINAS DE BORRACHEIRO E ELECTRICISTA
RADIOS E BATERIAS

SOUZA & BRAGA
Av. Mem de Sá, 291
Tel. 22-9659

PNEUS SEIBERLING

DISTRIBUIDORES PARA OS ESTADOS DO
RIO — S. PAULO — MINAS e DISTRICTO FEDERAL
——— Telephones 22-1387, 22-1388 e 22-9073 ———

S. Cooperativa dos Chauffeurs

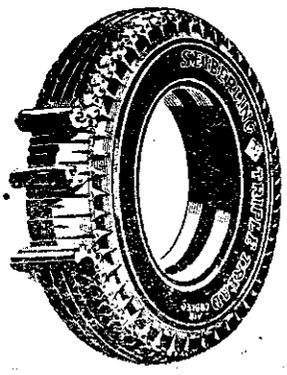

ACCESSORIOS PARA AUTOS
A' VENDA NAS GARAGES

R. Visconde Itauna, 341.	Fone	22-9073
R. General Polydoro, 58..	"	26-1581
R. Visconde Duprat, 5...	"	22-3781
Largo do Machado, 27...	"	25-3813
R. Siqueira Campos, 213.	"	27-0646
R. S. Clemente, 71-73....	"	26-3133
R. Almirante Cockrane, 225	"	28-2993
R. Pereira Nunes, 399...	"	28-1688
E. Braz de Pina (Penha).	"	29-6573


CASA AUTO AMERICA
MARCA REGISTRADA
para
AUTOMOVEIS
só ACCESSORIOS de
ferreira Land & C
grande stock de peças
FORD E CHEVROLET
assim como de outras marcas
PASTAS
MIAMIZ E OKEY
VELAS
EDISON
PNEUS E CAMARAS
lanterna, graxa, sel, stopas
camurca, buzina, oleos
LAMPADAS
stanley-mazda
bateria
BELYSON
a melhor
RUA EVARISTO
DA VEIGA. 24
Tels - 22-0084
22-0085
22-4196

Mestre e Blatgé S A B offic e posto serviço 73 Av Osw Cruz 25-2151
Michelin S A 11 Constituição..... 22-1458
Monteiro Attila J 10/14 Arcos..... 22-3299
Motora Federal A 1201 24 Maio..... 29-1206
Novo Emporio Ao 184 Av 28 Setembro..... 28-6645

FERREIRA LAND & CIA
EVARISTO DA VEIGA 24
TEL 22-4196-22-0084

Officina Cruz de Malta 217 Carmo Netto..... 22-6365
Pimentel D 238A Av Mem Sá..... 22-7349
Pinto D'Almeida Francisco 34 Prç Vieira Souto 22-8250
Ribeiro Trajano Bernardo 201 Av Mem Sá.... 22-9409
Santos & Tavares 3044 Av Suburbana..... 29-8314

SERAFIM FERREIRA & C.
ACCESSORIOS PARA AUTOMOVEIS
R. EVARISTO DA VEIGA, 26
Tels. 22-2818 e 22-3947

OFFICINA SANTANNA
SOCCORROS URGENTES
Dia e noite
22-0913
RUA SANTA LUZIA, 184/6
(Proximo á Avenida)
Concertos e reformas em geral
Secções de pintura — carpintaria capotaria — mecanica, etc. para qualquer typo de automovel
Officina Officialisada das Comp. de Seguros: **Motor Union - Alliance** (Wilson Sons) - **Sul America - Pearl - Indemnisadora - Segurança Industrial - Yorkshire** e do **Touring Club**, etc.

Teixeira & Martins 964 B Mesquita..... 28-9272
UNITED STATES RUBBER EXPORT CO LTD 305 3º s 301/4 Av Nações 22-7770
Vallim & Irmão 18 Sen Bernardo Monteiro.... 28-2928
Vinagre Mathias M 81 S Luiz Gonzaga..... 28-2643

WAYNE
Equipamentos Wayne do Brasil Ltda.
Bombas para Gazolina, Alcool, Kerozene, Oleo e Graxa; Compressores de Ar; Elevadores Hydraulicos para Automoveis; Machinas para Lavar Carros, etc.
RUA UNIÃO, 30/30-A
TELEPHONE 24-5225 — RIO DE JANEIRO — END. TELEG. WAYNOIL

ACCUMULADORES ELECTRICOS

Afa e **VARTA** 21 1º Benedictinos..... 24-4303
Berude & C D H 6 Marrecas..... 22-5547

BATERIAS
POSTO WILLARD
Corção, Cardim S. A.
Rua das Marrecas n. 13
Tel. 22-2061

Berude D H 21 1º Benedictinos..... 24-4303
Borghoff Schmitt & C 142/4 Ev Veiga..... 22-3155

CASA PEDRA GINA
M. P. SALGADO
CASA ESPECIALISTA EM LUBRIFICANTES
GRANDE STOCK DE PNEUS E CAMARAS DE AR DE TODOS OS FABRICANTES
Preços sem competidor
COMPLETO SORTIMENTO EM ACCESSORIOS PARA AUTOMOVEIS
Officina de reparação de Pneus e Camaras de ar
OFFICINA MECHANICA
COMPLETO SORTIMENTO DE PECAS FORD E CHEVROLET — IMPORTAÇÃO E EXPORTAÇÃO
18, AVENIDA THOMÉ DE SOUZA, 18
(PROLONGAMENTO DA AVENIDA GOMES FREIRE)
TELEPH. 22-0203 — RIO DE JANEIRO

Casa Fritz 130 Teixeira Soares..... 28-1371
CASA LAND 136/38A Ev Veiga..... 22-1243
POSTO SERVIÇO HELIAR 48 Marrecas..... 22-6971
POSTO DE SERVIÇO PREST O LITE Mestre e Blatgé 73 Av Osw Cruz..... 25-1822

HELIAR
ACCUMULADORES ELECTRICOS DE ALTA QUALIDADE

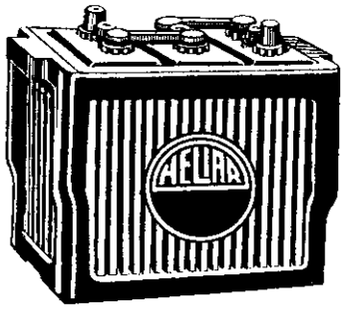

FABRICA:
ELECTROCHIMICA SATURNIA LTDA.
R. Ministro Ferreira Alves, 42 - 48
S. Paulo — Tel. 5-3542
DISTRIBUIDORES E POSTO DE SERVIÇO AUTORISADO
Pozzi & Cia. Ltda.
Rua Marrecas, 48
Tel. 22-6971 - Rio de Janeiro

Posto Willard 13 Marrecas..... 22-2061
Pozzi & C Ltda baterias 48 Marrecas..... 22-6971
VARTA 6 Marrecas..... 22-5547
WILLMANN XAVIER & C LTDA 41 Uruguayana 22-0899

ACIDOS

A Vieira de Mattos 23 Gen Camara..... 23-1400
CASA B. HERZOG
ACIDOS PARA QUALQUER INDUSTRIA
GEN. CAMARA, 211/3 — TEL. 24-4270

COELHO & WOLFF LTDA.
ACIDOS EM GERAL
RUA LUIZ DE CAMÕES N.º 87 — LOJA
Tel.: 24-3980

Comp Acidos 11 2º Alfandega..... 23-0030
Comp Acidos 642 Estr Nova Pavuna..... 29-2788
Comp Anilinas e Productos Chimicos do Brasil 100 3º Alfandega 23-1640

COMP. ANILINAS E PRODUCTOS CHIMICOS DO BRASIL
ALFANDEGA, 100/102 - 1.º — TEL. 23-1640

Fabr de Polvora Sem Fumaça 1/5 1º s 103 Lg Carioca 22-7562
Fabr de Polvora Sem Fumaça dep 110 Pr S Christovão 28-7702
Polto Emilio secç acidos 43 S Pedro..... 23-5324

AÇO

AÇOS BOEHLER R PETERSEN & C LTDA 8 Mayrink Veiga 23-5830
Aços Roechling Buderus do Brasil Ltda 6/8 Beco Bom Jesus 23-5732
Arthur Balfour & C South America Ltd armz 86 Candelaria 23-4287
Arthur Balfour & C South America Ltd escr 86 1º Candelaria 23-5781
CASA INOXIDAVEL offic mech 14 Beco Carmelitas 22-8733
COMP. MECHANICA E IMPORT. DE SÃO PAULO
R. Alfandega, 34
TEL. 23-1655

Friedenberg G 33 Tv Sta Rita..... 23-3485
HIME & CO.
THEOPHILO OTTONI, 52
TELEPHONE 23-1741

KUPPERMANN JORGE 164 Sacc Cabral..... 24-2867
Mulford G A 86 Candelaria..... 23-4287
PETERSEN & C LTDA R 8 Mayrink Veiga.... 23-5830
Simmler & C Eugenio 5 2º s 8A Alfandega.... 23-4873

Marca Registrada
AÇOS ROECHLING
Aços finos de maior rendimento para todos os fins. Ferramentas, Arames e chapas de aço. - Aços Roechling Buderus do Brasil Ltd.
R. Gen. Camara, 136-Tel. 23-5732
Caixa Postal 1717 - Rio de Janeiro

Stahlunion Limitada gerencia 30 S Pedro..... 23-2825
Stahlunion Limitada escr 30 S Pedro..... 23-0675
United States Steel Products Co 56 2º Gen Camara 23-1694

AÇOUGUES

Açougue e Aviario Federal 180 Riachuelo..... 22-1353
Alberto & Pereira 458 24 Maio..... 29-3487
Alencar 16 Prç José Alencar..... 25-1473
Aliança 377 Laranjeiras..... 25-0709
Alves & Moreira Merc Municipal r XII 46/52. 23-0005
Americano 544 Visc Pirajá..... 27-1292
Anissete Antonio 429 S Clemente..... 26-1944
Apollo 64 Lavradio..... 22-5948
Atlantico 815 Copacabana..... 27-2349
Aurora 356 Demetrio Ribeiro..... 26-2459
Avila Comp Ltda B 174 Laranjeiras..... 25-0175
Aymoré 295 Av Mem Sá..... 22-8508
Azera Sobrinho & C 166 S Pedro..... 24-6448

AÇOUGUE MUNDIAL
ENTREGA A DOMICILIO
Rua Mariz e Barros, 75 a 79
Avenida Lauro Muller, 86
Telephones
28-4933 — 28-4733

Barbosa da Silva Antonio 77 Av Salv Sá..... 22-3300
Barboza Antonio Ferreira 102 B S Felix..... 24-2177
Bartolo Julio Lopes 159 S Pedro..... 23-4380
Baturité 117 José Antonio Santos..... 27-4404
Beira Mar 665 Copacabana..... 27-0239
Bittencourt J L 123 Passagem..... 26-2641
Bom Jesus 158 Demetrio Ribeiro..... 26-1332
Bomfim 1 C Bomfim..... 28-6497
BON MARCHÉ 814 Copacabana..... 27-5663
Borges Barcellos 45 Visc Maranguape..... 22-1445
Borges & Filho J 7 S Christovão..... 22-3161
Brasil 219A Siqueira Campos..... 27-2570
Brasil 10/2 Lg José Clemente..... 22-1630
Brasil Novo 93 Av Lauro Muller..... 28-2003

BYINGTON & C.

REFRIGERADORES PARA AÇOUGUES
S. PEDRO, 70 — TEL. 23-1745

Candeias José Silveira 26 Alvaro Ramos..... 26-2909
Carvalho Joaquim 395 Visc Pirajá..... 27-0544
Carvalho José Reis 143 Regente Feijo..... 24-1031
Casa Guarany 276 Av Mem Sá..... 22-8275
Casa Herminio 44 Leoncio Albuquerque..... 24-6088
Casa Puga 38 Siqueira Campos..... 27-4686
Casa Puga 38 Siqueira Campos..... 27-5612
Caxias & C 11 Lg José Clemente..... 22-1625
Central 64 Escobar..... 28-8617
CENTRAL DE BOTAFOGO 273 Vol Patria..... 26-2979
Central de Inhauma 74 Padre Januario..... 29-3716
Chave de Ouro 233 Eng Dentro..... 29-3176
Coelho Esteves Antonio 67 Grão Pará..... 29-3697
Coelho & Mello 277 Archias Cordeiro..... 29-0891
Companhoni Anibal Natal 102 Sen Euzebio..... 24-5095
Coração de Jesus 363 Av 28 Setembro..... 28-2921
Corrêa & Irmão J A 2 Av Henr Valladares..... 22-1061
Costa Alves Antonio 71 Cattete..... 25-1298
Costa Carlos da Rocha 145 Jard Botanico..... 26-0118
Cruz José 437 Nerval Gouvêa..... 29-8061
Curvello d'Avila José 82 S Clemente..... 26-3400
Del Vecchio Luiza 158 Teixeira Soares..... 28-8771
Democrata 612 Jard Botanico..... 26-3521
Divino E Santo 2 Av Henr Valladares..... 22-1061
18 de Abril 387 B Bom Retiro..... 29-4203
Do Principe 359 Visc Pirajá..... 27-2623
Dos Alliados 101 Paulo Barreto..... 26-2953

AÇOUGUE BOMFIM

PARA HOTEIS,
RESTAURANTES
E PENSÕES

Carne sem osso — Carne branca em geral

Entrega rapida a domicilio
Tel. 28-6497
CONDE DE BOMFIM, 1
- Largo da Segunda Feira -

FILET MIGNON

VITELA NOVA

Duarte & Pires J 4/6 Lg José Clemente..... 23-4130
Duas Nações 61A José Vicente..... 28-1898
Esperança 126 Passagem..... 26-2007
Estrella de Bomfim 496 C Bomfim..... 28-2927
Estrella de Ouro 103 Bambina..... 26-2086
Estrella da Tijuca 942A C Bomfim..... 28-5366
Familiar 337 Monte Alegre..... 22-3177
Federal 247 Aristides Lobo..... 28-8677
Ferreira Jorge Eduardo 241 Senhor Passos..... 24-3186
Ferreira Luiz Lourenço 154B Bom Pastor..... 28-6836
Ferreira da Rosa Manoel 162 B Torre..... 27-4191
Ferreira Sophia Filho Manoel 175 Av Mem Sá 22-0434
Ficher 95 C Bomfim..... 28-4418
Flor da Babylonia 230 B Mesquita..... 28-2622
Flor Bomfim 662 C Bomfim..... 28-2295
Flor de Botafogo 269 Vol Patria..... 26-2951
Flor de Botafogo 16 Farani..... 26-2513
Flor do Curvello 7 Dias Barros..... 22-0519
Flor do Humaytá 107 Humaytá..... 26-1001
Flor das Laranjeiras 42 Laranjeiras..... 25-0531
Flor do Mercado Novo
Merc Munic lado ext 91/3 23-3276
Flor da Primavera 40 Teixeira Mello..... 27-2084
Fluminense 19 S Clemente..... 26-2005
Fluminense 111 Constante Ramos..... 27-0286
Freitas Junior Antonio 14 Capitão Salomão... 26-4026
Furtado Julio 245 Pedro Alves..... 24-1369
Gloria 5 C Bomfim..... 28-1788
Gonçalves Porfirio Maria 95A Marq Olinda..... 26-4398
Goulart 153 Gen Polydoro..... 26-3353
Goulart F Vieira S Diogo..... 24-3178
Goulart Francisco Vieira 162 S Pedro..... 24-5635
Goulart Victor R da Rocha 32 Demetrio Ribeiro 26-0769
GUARANY 405 Mariz Barros..... 28-6764
Haddock Lobo 83 Hadd Lobo..... 22-2409
IDEAL 1034A Copacabana..... 27-0501
Ideal 223 Aristides Lobo..... 28-3270
Igrejinha 93 Frco Octaviano..... 27-0347
IMPERIAL 329 Cattete..... 25-1936
Imperio 150 C Irajá..... 26-2453
Independencia 698 B Bom Retiro..... 28-5853
Indigena 129 Lavradio..... 22-3074
Internacional 83 Cattete..... 25-3268

AÇOUGUE AYMORÉ

FRANCISCO ACCIARI

Especialidade em carnes e miudos das melhores procedencias

AV. MEM DE SA', 295

TEL. 22-8508

Irmãos Duarte & C 39/41 Clapp..... 23-1547
Irmãos Duarte & C 39 Lavradio..... 22-3214
Laranjeiras 420 Laranjeiras..... 25-0068
Lisboa 68 Bento Lisboa..... 25-1430
Luzitano 250 Cosme Velho..... 25-2508
Luzitano 90 Bom Pastor..... 28-5670
Luzo Brasileiro 51 Rezende..... 22-3162
Machado Cabral João 12 Gen Polydoro..... 26-1562
Machado João Muniz 297 Cattete..... 25-0092
Mar e Terra 10 Av Mar Floriano..... 24-0021
Maritimo 365 Sacc Cabral..... 24-4467
Martins Manoel Francisco
Merc Municipal lado ext 33/7 23-0036
Martins Ribeiro Octavio 22 Eng Dentro..... 29-1509
MATTOS & FERNANDES 82 Visc Ouro Preto.. 26-2201
Mattos Junior Francisco Vieira 85 Garcia d'Avila 27-4382
Mello João Jacintho 138 C Bomfim..... 28-2535
Mendes 127 Gamboa..... 24-6642
Mendes Alexandre José 556 Copacabana..... 27-0587
Mendes Eduardo Borges 305 C Bomfim..... 28-4423
Mendes & Rodrigues 40 Pinh Machado..... 25-2054
Meyer 12 Lucidio Lago..... 29-3996
Modelo 76 S Luiz Gonzaga..... 28-9659
Moderno 56 Riachuelo..... 22-6212
Moderno 181A Sta Christina..... 25-1971
Moraes e Silva 1 Prç Gen Portinho..... 28-8947
Moreira Joaquim Nunes 424 Sen Euzebio..... 28-4402
Motta Augusto Maria Merc Munic lado ext 121/3 23-0302

AÇOUGUE DIVINO ESPIRITO SANTO

Especialidade em carne de Vacca, Vitella, Porco, Carneiro e Miudos Diversos

J. A. Corrêa & Irmão

Av. Henrique Valladares, 2

Tel. 22-1061

MUNDIAL 77/9 Mariz Barros..... 28-4933
Municipal 1024A B Mesquita..... 28-0793
NACIONAL C2 Ibituruna..... 28-3411
Nossa Senhora da Conceição 179 Sorocaba..... 26-3382
Nossa Senhora Gloria 103 Cattete..... 25-3193
Nossa Senhora Paz 73 Siqueira Campos..... 27-1645
Nossa Senhora Penha 53 Arist Lobo..... 24-4091
Nossa Senhora Penha 30 Pinto Figueiredo..... 28-8419
Nova America 172 Invalidos..... 22-6326
Nunes & Irmão 54 Dr Sá Freire..... 28-2647
O Bife Platino 162 Cosme Velho..... 25-1213
Oliveira Irmãos Ltda 181 Gen Camara..... 23-4701
Oliveira Irmãos Ltda 8 Prç Lopes Trovão..... 23-4702
Oliveira Irmãos Ltda 167 Gen Camara..... 23-0666
Pacheco José Jacintho 10/2 Lg José Clemente.. 22-1630
Pamplona Oscar 284 Cattete..... 25-0529
Peixoto João Pereira 272 Buenos Aires..... 24-4348
Pinto Netto Manoel da Silva
Merc Munic r XII 42 23-0004

AÇOUGUE RIO-LONDRES

HERMINIO LOPES DE AZEVEDO

Barata Ribeiro, 4/6 (Leme)

Tel. 27-4778

Primavera 55 Lapa..... 22-8800
Primeiro de Janeiro 18 Lg José Clemente..... 22-2939
1º Setembro 39 Meyer..... 29-1121
PROGRESSO 193 Cattete..... 25-2504
Progresso 924 S Frco Xavier..... 29-3975
Progresso Humaytá 147 Humaytá..... 26-2350
Real Grandeza 328 Demetrio Ribeiro..... 26-1368
Recreio 170 Hadd Lobo..... 28-6400
Redemptor 216A S Christovão..... 28-1829
Reis 260 Riachuelo..... 22-6921
Reis Luiz Ferreira 26 Lg José Clemente..... 22-2950
Riachuelo 195 Riachuelo..... 22-2236
Rio de Janeiro 72 Carlos Sampaio..... 22-3154
Rio Londres 4/6 Barata Ribeiro..... 27-4778
RIO PARIS 253 Visc Pirajá..... 27-1041
Rodrigues Martinho 5A Cel Cabrita..... 28-9547
Saenz Peña 143 Gen Roca..... 28-0537
Sta Clara 90 Comte Maurity..... 22-9779
Sta Rosa 506 Copacabana..... 27-1543
Sta Thereza 42 Vol Patria..... 26-2210
Sta Therezinha 85 Lapa..... 22-5463
Sta Therezinha 61 Passagem..... 26-2129
Sta Therezinha 73A Cardoso..... 29-2834
Sto Antonio 100 Siqueira Campos..... 27-1746
Sto Antonio 15 Cattete..... 25-1812
Sto Antonio 317 Torres Homem..... 28-8521
Sto Antonio 172 C Irajá..... 26-3332
Sto Expedito 54 Ceará..... 29-0822
Santos & Irmão Candido 80 Lobo Junior..... 29-6256
Santos João Henrique 97 Estr Mar Rangel..... 29-8293
Santos & Jorge 294 S Pedro..... 24-5407
S Cosme e Damião 3096 Av Suburbana..... 29-8025
S João 8 Lapa..... 22-6130
S João 74 S João Baptista..... 26-0427
S Jorge 74 Siqueira Campos..... 27-0349
S Jorge 152 Humaytá..... 26-1915
S Jorge 117 S Frco Xavier..... 28-6131
S Jorge 82 Marq Olinda..... 26-0611
S Jorge 145 Senhor Passos..... 24-3637
S José 129 Bella..... 28-4082
S José Merc Muunicipal lado ext 107/109..... 23-0300
S José 72 Gen Severiano..... 26-0971
S José 98B Visc Pirajá..... 27-1744
S Sebastião 265 Vol Patria..... 26-1108
S Sebastião 91 Magalhães Couto..... 29-2337
Secco Arthur Gama 142 B Itapagipe..... 28-0782
Senhor do Bomfim 546 Copacabana..... 27-0382
Serpa Manoel Thomaz 75 Uruguayana..... 23-4705
Serrana Merc Municipal lado externo 44/6..... 23-0101
Silva Adolpho Pinto 76 Sen Furtado..... 28-3847
Silva Bastos Honorio Merc Munic lado ext 103/5 23-0301
Silveira & Gomes 76 S Luiz Gonzaga..... 28-9659
Silveira Thomaz Manoel 334 Cattete..... 25-0823
Simas João 19 Bento Ribeiro..... 24-1440

AÇOUGUE
SANTO ANTONIO
MARCA REGISTRADA

TEM SEMPRE TODAS AS QUALIDADES DE CARNES VERDES E AVES ABATIDAS E LIMPAS

100, RUA BARROSO, 100
COPACABANA TELEPH. 27-1746

Simpatia 151 S Clemente..... 26-2571
Souza Antão Francisco 224 Marq Abrantes..... 26-4071
Souza Antonio Ignacio 154 Pr Botafogo..... 26-1173
Souza Lima Diogo 49 Invalidos..... 22-3256
Sul America 216 Cattete..... 25-0899
TALHO ALENCAR

ENTREGA A DOMICILIO
Tel. 25-1473

Talho Centenario 166 Machado Coelho..... 22-3142
TALHO LUZITANO 610 B Mesquita..... 28-5208
Talho Modelo 40 Prç Cond Frontin..... 28-5246
TALHO NOVA ESPERANÇA 146 Bento Lisboa 25-1087
TALHO RIO BRANCO
MANOEL FERREIRA SOPHIA FILHO
175 — AVENIDA MEM DE SA' — 175
Telephone 22-0434
Talho Rio Branco 106 José Vicente..... 28-4142
Talho Rolien 10 Jard Botanico..... 26-3764
Talho Sta Isabel 141 Affonso Penna..... 28-8044
Talho Sta Maria 130 Bened Hyppolito..... 24-5630

AÇOUGUE O TALHO UNIÃO

B. AVILA & CIA. LTDA.

RUA LARANJEIRAS, 174

— Entregas a domicilio —

Tel. 25-0175

Talho Tijuca 788 C Bomfim..... 28-0676
Talho União 0 174 Laranjeiras..... 25-0175
Toledo & Irmão 374 Hadd Lobo..... 28-1114
Universal 309 Cattete..... 25-3851
Uruguay 3 Pompeu Loureiro..... 27-5421
Vaz Antonio da Rocha 28 Salvador Corrêa..... 27-1752
Vaz Antonio Rocha 7 Min Viveiros Castro..... 27-1967
Victoria Merc Municipal lado ext 47/9..... 23-0100
Vieira David Antonio 93 S Salvador..... 25-1588
Vieira Goulart José 6 Prç Lopes Trovão..... 23-4703

ADMINISTRAÇÃO DE BENS

Administradora Urbs S A 129 1º Rosario..... 23-5514
Alliança dos Proprietarios 44 2º Buenos Aires.. 23-3831
Aquino & C Ltda F R
91 6º s 1/3 Av R Branco 23-4038
EMP. ADMINISTRAÇÃO PREDIAL
Administração, compra e venda de imoveis
Av. Rio Branco, 137, 4.º andar, salas 419/420
23-5885
Empr de Administração Predial
137 4º s 419 Av R Branco 23-5885
Otero Bruno Cezar 137 8º s 820 Av R Branco.. 23-2739
Peixoto & C escr 24 Gen Camara..... 23-1315

ADUBOS

Amadeu Soares & C 122 2º Av R Branco..... 22-2576
Arthur Vianna & C Ltda escr
122 2º Av R Branco 22-2576

Lago Antonio Luiz 41D Adelaide Badajoz..... 29-8330
Salitre do Chile Agentes Amadeu Soares & C escr 122 2º Av R Branco 22-2576

ADVOCACIA CIVIL, COMMERCIAL E ADMINISTRATIVA
Antonio Daisy de Castro
BACHAREL EM DIREITO E EM SCIENCIAS ECONOMICAS.
PRÇ. TIRADENTES, 52 - 1.º — **22-3476**

ADVOGADOS

Abranches Clovis Dunshee 60 5º Carmo..... 23-4357
ABRANCHES, CLOVIS DUNSHEE
ADVOGADO
CARMO, 60 - 5.º — 23-4357
RES.: ODILIO BACELAR, 27 — 26-2530

Abranches Hugo Dunshee 82 1º Rosario..... 23-3329
Abreu Raul Weguelin 19 9º s 19 Gen Camara.. 23-4677
Acciaris Pedro 159 1º s 3 Rosario..... 23-2776
Accioli Roberto Bandeira 33/7 14º s 1409 Alvaro Alvim 22-4271
Adésse Isaac 52 1º Visc R Branco..... 22-6239

AFFONSO PENNA JUNIOR
Salvador Pinto Junior
Olympio Carvalho
RUA SACHET, 39 - 3.º
TEL. 23-4457 e 23-0400

Aguiar Adalberto Ferreira 77 3º Bueno Aires.. 23-4122
Aguiar Aristeu 91 9º s 5 Av R Branco..... 23-5579
AGUIAR LUIZ DE 35/7 1º s 18/9 Prç Floriano 22-2803
Albuquerque Amaro 36 1º 7 Setembro..... 23-0519
Albuquerque Armando 136 1º s 4 Rosario..... 23-0373
Albuquerque Mello Linneu 91 7º s 10 Av R Branco 23-0773
Alencar Coimbra Rodolpho 57 1º 7 Setembro.. 23-4375
ALENCAR LÉO 35 Republ Perú..... 23-0537
Alencar Piedade 65 1º s 1 Carmo..... 23-3351
Almeida Carlos Guimarães 17 3º s 2/3 1º Março 23-3097
Almeida Carlos Pereira 54 3º Ouvidor..... 23-5645
Almeida Jacintho Simões 139 1º s 5 Rosario.. 23-0228
Almeida Nelson 31/9 1º s 8/9 Prç Floriano... 22-0673
Almeida Rego Orozimbo 33/7 14º s 1420 Alvaro Alvim 22-8213
Alvarenga Netto 70 4º Rosario..... 23-5791
Alvarenga Nilo 88 3º s 19 7 Setembro..... 22-9481

ALVARO DE CASTRO NEVES
FERNANDO C. LIVINO DE CARVALHO
ADVOGADOS
RUA B. AIRES, 17-4.º - s. 43 — TEL. 23-0357

Alves de Araujo Claudelino 65 3º 1º Março... 23-3392
Alves Barbosa Severino C 20 1º 1º Março..... 23-2426
Alves dos Santos Horacio 17 3º s 4 1º Março.. 23-2813
Alves da Silva Noredino 5 4º s 3/5 Carmo.... 23-0352
Alves de Souza A A 31/9 1º s 6 Prç Floriano 22-6381
ALVES DO VALLE MOACYR 12 1º Quitanda.. 22-1210
Amado José Moutinho 67 1º Rosario..... 23-2786
Amaral Filho Ubaldino 68 2º s 5/6 Ouvidor... 23-3255
Amaral Nuno 117 1º s 118 Av R Branco..... 23-4209
Amaral Pimenta Miguel Paes 65 1º s 1 Carmo.. 23-3351
Amelio Antonio 7 3º s 303 Prç Floriano.... 22-3072
Amorim da Cruz Manoel Soares 91 1º 1º Março 23-2417
Andrada José Bonifacio Olinda 33 2º s 3 Gen Camara 23-3077
Andrade Almir Bomfim de 151 3º s 307 Av Nilo Peçanha 22-0721
Andrade Francisco 62 1º s 9 Buenos Aires.... 23-2368
Andrade Henrique 65 4º s 1 Carmo..... 23-3304
Andrade João Saraiva 81 1º Quitanda..... 23-3951
Andrade Pacheco Antonio 56 Invalidos..... 22-6401
Andrade e Silva Paulo 47 1º s 1 Quitanda..... 23-4458
Anjos Aprigio 47 2º s 11 Quitanda..... 33-5214
Anjos Odilon 111 3º s 307A Av R Branco.... 23-0819
Aragão Bozano Carlos Bernardino 19 10º s 7 Gen Camara 23-0411
Araujo Americo 10 1º Republ Perú..... 23-5277
Araujo Carmo 48 1º S Pedro..... 23-5089
Argento Americo 103 2º s 5 Av R Branco.... 23-1239
Arlindo Leoni 56 1º Republ Perú..... 22-7933
Arroxellas Galvão Carlos 91 6º s 5 Av R Branco 23-5370
Assistencia Juridica Commercial 1 1º Visc R Branco 22-0246
Avellar Octavio F C 104 1º Republ Perú..... 22-8687
Azambuja Germano Augusto 1 2º s 4 Av Almte Barroso 22-4442
Azeredo Lopes Benedicto 95 1º s 8 Uruguayana 23-5423
Azevedo Aroldo 40 2º s 2 Carioca..... 22-2989
Azevedo Branco Nelson 77 2º s 2 Buenos Aires 23-5310
Azevedo Costa Joaquim Luiz 57 1º 7 Setembro.. 23-4375
Azevedo Newton 17 6º s 67 Buenos Aires..... 33-3196
Azevedo Walter Lemos 49 1º Alfandega..... 23-3771
Azulay & Sully de Souza F 91 1º Buenos Aires 23-5097
Bahouth Eduardo 5 4º Ourives..... 22-0050
Baldessarini Francisco de Paula 39 1º Ourives.. 23-5629
Bandeira A H Souza 61 1º Rosario..... 23-2253
Bandeira de Mello Carlos de Saboia 47 2º 1º Março 23-4248
Baptista Bittencourt Antonio 85 4º Buenos Aires 23-4119
Barbosa Ary Coelho 6 1º Misericordia..... 23-1344
Barbosa Juvenal R 33/7 15º s 1515 Alvaro Alvim 22-8705
Barbosa Milton 67 1º Republ Perú..... 22-7867
Barbosa Ribeiro João 70 1º Carmo..... 23-3393
Barbosa Virgilio 116 2º Rosario..... 23-3923
Barboza Filho J Rodrigues 85 Republ Perú.... 23-0537
Barboza Rezende Francisco 115 1º 7 Setembro.. 22-5283
Barcellos J Martins 148 1º Th Ottoni..... 24-6394
Barreto Abelardo 47 2º s 6 Quitanda..... 23-4369
Barreto Campello F 17 2º s 27 Buenos Aires.. 23-2535
Barreto Dantas Democrito 150 3º Buenos Aires 23-4220
Barretto Filho José 47 2º s 6 Quitanda..... 23-4369
Barros Campello 103 3º s 6 Av R Branco.... 23-3919
Barros Junior Manoel Alves 162 1º Rosario.... 23-4127
Barros L de Mesquita 17 1º Th Ottoni..... 23-0710
BARROS OTHON 7 10º s 1010 Prç Floriano 22-4762

Civel, Commercial e Criminal
ALVARENGA FONSECA
e
SOUZA ROSA
DA ORDEM DOS ADVOGADOS DO BRASIL
RUA DO CARMO, 39-2.º andar - Tel. 23-2971

Barros Pimentel Bento 115 1º 7 Setembro..... 22-5283
Barros Pimentel Nicanor 91 4º s 7 A R Branco 23-3377
Barros & Rebouças 67 2º Gonç Dias..... 22-3902
Barros e Vasconcellos Jair 7 15º s 1518 Prç Mauá 23-3141
Barroso Mario Zeferino 131 1º Uruguayana.... 23-5425
Bartholomeu Anacleto 48 3º s 4 Alfandega.... 23-3864
Bartlett James 54 1º Carioca..... 22-9310
Bastos João 68 2º s 10 Ouvidor..... 23-3418
Bastos Alvaro 77 3º Buenos Aires..... 23-0855
Bastos Mario V da Cunha 111 2º s 203 Av R Branco 23-2678
Bastos Orminda 38 Gen Camara..... 23-4026
Bayma Celso 150 3º Buenos Aires..... 23-4220
Beaumont Alberto 36 1º S José..... 23-4889
Belache Carlos Paulo 151 1º s 4 Av R Branco.. 22-0849
Belchior Stelio Bastos 84 2º 1º Março..... 23-2526

Dr. Mucio Scevola Cordeiro
ADVOGADO
Escriptorio:
AV. RIO BRANCO, 103 - 2.º and., S. 10
— 11 ½ ás 12 ½ — 3 ás 5 —
TELEPH. 23-0655

Bellucci André 60 1º s 5 Republ Perú..... 22-1520
Benvenuto Virgilio 20 2º s 5 Buenos Aires.... 23-4161
Bergamini Adolpho 42 1º S José..... 23-3006
Bergamini João 42 1º S José..... 23-4494
Bernardes Sobrinho J J 59 3º Quitanda..... 23-5499
Bethencourt Jorge 62 1º s 8 Buenos Aires..... 23-3666
Bevilaqua Achilles 17 5º s 55 Rosario..... 23-4078
Bilac Guimarães Hernani 47 2º s 8 Quitanda... 23-2636
Bitencourt Raul Machado 104 2º Rosario..... 23-3918
Bittencourt Junior Francisco 56 2º s 3 Carmo.. 23-5386
Boisson Augusto Cesar 69/77 2º s 2 Av R Branco 23-1244

LEIAM DIARIAMENTE
A
PARTE JUDICIARIA
DO
"Jornal do Commercio"

Bonjean Raul dos Guimarães 71 1º 1º Março... 23-3922
Borges da Costa Dario T 207 2º 7 Setembro.. 22-1660
Bosisio Arthur 74 1º s 3 S José..... 22-3793
Botelho Antero Andrade 37 5º Alvaro Alvim... 22-3094
Bragança Alvaro 26 2º s 2 Tv Ouvidor..... 23-3066
Brandão Junior 171 1º Rosario..... 23-5564
Brandão Mario O 65 1º Ourives..... 23-1596
Braune Cid 54 2º Ouvidor..... 23-5672
Brasil Enéas Costa 9 1º Tv Rosario..... 22-6350
Brasil Etienne 8 1º Quitanda..... 22-7560
BRASIL OCTACILIO 139 2º s 1/2 Rosario... 23-0097
Brito Aramis 44 1º S José..... 22-3461
Britto Letelba Rodrigues 91 7º s 12 Av R Branco 23-4295
Buchner & C Ltda 117/21 2º s 203 Av R Branco 23-3678
BULHÃO MARIO 36 3º s 35 Tv Ouvidor..... 23-0949
Bulhões Filho Leopoldo 107 1º Rosario..... 23-1019
Bulhões Pedreira Mario 5 4º Ourives..... 22-3838
Buttel Walter Gastão 60 1º s 5 Republ Perú.. 22-1520
Cabral Alfredo Carneiro 85 2º Quitanda..... 23-3293
Cabral João C da Rocha 70 4º Rosario..... 23-5791
Cabral John Kirchhofer 70 4º Rosario..... 23-5791
Cabral John Kirchhofer 46 4º s 12 Av R Branco 23-2999
Caldas Mario H 47 1º s 11 Quitanda..... 23-4183
Calmon Pedro 103 1º s 4 Av R Branco..... 23-1191
Calmon Vianna M V 55 1º s 3 Ouvidor..... 23-0078
Calmon Xenocrates 44 3º s 3 Buenos Aires.... 23-3659
Campos Alberto 85 1º Buenos Aires..... 23-3594
Campos Asterio 19 8º s 11 Gen Camara..... 23-2672
Campos Francisco 85 1º Buenos Aires..... 23-3594

NEWTON AZEVEDO
Advogado
Escriptorio: BUENOS AIRES, 17-6.º - S/67
Tel. 23-3196

Campos Isidoro 94 5º s 2 7 Setembro..... 22-1205
Campos João Vicente 59 2º s 12 Quitanda..... 23-5354
Campos Nelson 53 1º Andradas..... 24-0923
Campos Silva Zoroastro 26 2º s 2 Tv Ouvidor.. 23-3066
Canabarro Reichardt H 103 3º s 5 Av R Branco 23-0893

CANAVARRO PEREIRA, OLAVO
ADVOGADO
RUA DO ROSARIO, 102, sob. TEL. 23-3819

Canavarro Pereira Olavo 102 1º Rosario..... 23-3819
Cannabrava Elpidio M 9 3º s 2 Tv Ouvidor.... 23-0119
Cardillo Filho Joaquim 59 2º s 8/11 Quitanda.. 23-5568
Cardoso Adaucto Lucio 7 12º s 1212 Prç Floriano 22-3413
Cardoso Ernani Figueiredo 131 Uruguayana..... 23-3966
Cardoso Joaquim Marques 47 2º s 18 Quitanda. 23-3280
Cardoso Leonidas 23 1º Buenos Aires..... 23-5518
Cardozo Godofredo 57 1º s 2 Carmo..... 23-0900
Carino Vicente 14 1º S José..... 23-3818
Carneiro da Cunha F P dr 85 Buenos Aires.... 23-2205
Carneiro Justino 85 1º Buenos Aires..... 23-3189
Carneiro Levi 54 2º Ouvidor..... 23-5672
CARNEIRO RIBEIRO CARLOS 47 2º s 10 Quitanda 23-4559
Carpenter Luiz Frederico S 117 3º s 319 Av R Branco 23-5684
Carvalho Adhemar Valerio 166 4º Uruguayana.. 23-2564
Carvalho Daniel 71/3 3º s 2/3 Ouvidor..... 23-2699
CARVALHO E MELLO J A 45 1º Carmo..... 23-2863
Carvalho Olympio 39 3º Tv Ouvidor..... 23-0400
Carvalho Salvador Clemente 137 1º s 111 Av R Branco 23-2304
CASSIANO J 139 1º Uruguayana..... 23-2838
Castello Branco Eunapio Hardman 65 1º s 1 Carmo 23-2712
Castrioto F Mello Henrique 117/21 1º s 116 Av R Branco 23-1300
Castro Antonio Daisy 52 1º s 3 Prç Tiradentes 22-3476
Castro Barbosa Edgard 60 2º Carmo..... 23-4474
Castro Celso Teixeira 19 1º Quitanda..... 22-5221
Castro Fausto Freitas 48 3º s 5 Alfandega.... 23-0066

Mario Rebello de Mendonça
Advogado
RUA BUENOS AIRES, 44-3.º ANDAR
PHONE 23-4668

Castro Orlando Ribeiro 129 2º Rosario..... 23-1184
Castro Neves Oscar 139 1º s 3/4 Rosario..... 23-5229
Catta-Preta 33/7 14º s 1412 Alvaro Alvim.... 22-2344
Cavalcanti de Albuquerque Antonio 80 sb Rosario 23-5722
Cavalcanti Djalma 116 2º Rosario..... 23-4941
Cerne Sebastião 31 1º Th Ottoni..... 23-3789
Chacon Francisco 208 Riachuelo..... 22-9488
CHAVES HUMBERTO 22 1º S José..... 23-1204
Chermont de Miranda 40 2º s 2 Carioca..... 22-2989
Cintra Guilherme Tell C 111 4º s 408 Av R Branco 23-3856
Coelho Antenor 44 2º Buenos Aires..... 23-2637
Coelho Branco J 65 2º Carmo..... 23-0447
Coelho da Rocha J C 59 2º Ouvidor..... 23-0058
Coelho Vicente de Faria 39 Ourives..... 23-3909
Coimbra Decio de Bastos 59 2º Ouvidor..... 23-4365
Coltares Moreira Claudio 37 5º s 514 Alvaro Alvim 22-8227
Condé Bertho 87/93 9º s 2 Av R Branco..... 23-5178
Cordeiro Mucio Scevola 103 2º s 10 Av R Branco 23-0655
Cordis Manoel Pereira 59 3º Quitanda..... 23-5499
Corrêa Adalberto 93/7 7º s 3/5 Av R Branco.. 23-1561
Corrêa Ernani 23 7º s 2 Prç Floriano..... 22-2780
Corrêa de Figueiredo Francisco 137 10º s 1002 Av R Branco 23-2275

CORRÊA MEYER RIVADAVIA,
ADVOGADO
ESCRITORIO:
RUA 7 DE SETEMBRO, 115-2.º — TEL. 22-8794

Corrêa Meyer Rivadavia 115 2º 7 Setembro.... 22-8794
Corrêa Meyer Rivadavia 115 2º 7 Setembro.... 22-8795

DR. M. VALENTE
ADVOGADO
Adianta dinheiro para custas e despezas em inventarios e acções, mediante accordo previo.
CARMO, 39 - 2.º — S. 6
Das 15 ás 17 horas — Tel. 23-3309

Corrêa da Silva Edgard 117/23 3º s 309 Av R Branco 23-4391
Cortes Eloy Teixeira 71/3 3º s 2/3 Ouvidor.. 23-2699
Cossenza F Paula 42 2º s 201/2 Prç 15 Novembro 23-0672
Costa Arthur Ferreira 91 5º s 1 Av R Branco 23-3745
Costa Dulcidio 32 1º s 15 7 Setembro..... 23-3442
Costa Jonathas 91 9º s 5 Av R Branco..... 23-5579
Costa Renato Gabriel 42 2º s 202 Prç 15 Novembro 23-0685
Costa Rodrigues Haroldo 5 4º Ourives..... 22-0050
Costa Sá Raul 117 3º s 318 Av R Branco.... 23-0047
Costa Sena José 71/3 3º s 2/3 Ouvidor..... 23-2699
Costa Sylvio Nunes 9 3º s 4 Tv Ouvidor..... 23-3218
Costa Velho Junior 72 3º S José..... 22-4642
Coutinho Adolpho V de O 85 4º Buenos Aires 23-4119
Couto Alvaro B Vieira 9 4º s 1 Tv Ouvidor.... 23-3423
Couto Joaquim Fernandes 70 4º Buenos Aires... 23-0970
Couto Luiz Fernandes do 94/8 4º s 48 Republ Perú 22-1031
Couto Netto Frco Gonçalves 19 8º s 9 Gen Camara 23-2959
Couto Oliveira Francisco 6 1º Quitanda..... 22-3736
Cravo Sylvio 91 6º s 10 Av R Branco..... 23-4890
Cruz Dilermando 18 1º Tv Ouvidor..... 23-3992
Cruz Lycurgo 85 2º Quitanda..... 23-0464
Cruz Nonato 18 1º Tv Ouvidor..... 23-3992
Cruz Santos 22 3º Gen Camara..... 23-2418
Cunha Ascendino 82 4º 1º Março..... 23-2867

COSTA PINTO
Advogado
RUA DA RELAÇÃO, 35
TEL. 22-3034 — CHAMADOS A' NOITE

Cunha Oscar 17 5º s 52 Buenos Aires..... 23-3829
Cunha Tristão Ferreira 187 4º s 3 Ouvidor.... 22-0219
CUNHA VIEIRA LUIZ 94/8 4º s 48 Rep Perú 22-1031
Dain Bernardo 133 1º Ouvidor..... 22-9510
Daltro Oscar 132 1º Rosario..... 23-5170
Darcy Adalberto 109 3º s 23 Av R Branco.... 23-3822

Demillecamps Alcy 87/97 5º s 5 Av R Branco.. 23-4227
Dias Henrique 154 1º Alfandega..... 24-3350
Dias Maia Armando 20A 4º s 13 Buenos Aires 23-2265
Dias da Motta 56 2º s 2 Carmo..... 23-4052
Dick Oswaldo 62 1º Rosario..... 23-2848
Diniz Ernesto 91 1º Alfandega..... 23-4782
Dodds Guerra Valerio 9 3º s 319 Av R Branco 23-2461
Dodsworth Henrique 130 1º Av Mem Sá..... 22-7930
Domingues Carlos 36 1º 7 Setembro..... 23-0519
Domingues de Oliveira João 88 1º Rosario..... 23-5761

DR. ALENCAR PIEDADE
ADVOGADO
CARMO, 65 - 1.º AND. TEL. 23-3351

DR. ARAMIS DE BRITO
ADVOGADO
Rua São José, 44 1.º — Tel. 22-3461

DR. EVERARDO V. FERRAZ
ADVOGADO
R. GENERAL CAMARA, 21 - 2.º
Tel. 23-5347

Doyle Plinio 59 2º Ouvidor..... 23-0058
Duarte Gomes Antonio 91 1º 1º Março..... 23-2417
Dutra da Fonseca Ernesto J 116 4º Rosario.... 23-0875
D'UTRA E SILVA RAUL 90 1º Alfandega.... 23-5257

D'UTRA E SILVA, RAUL
90 - 1.º — ALFANDEGA
Secção Civel, 23-5257 Secção Commercial, 23-3599

D'utra e Silva Raul 90 1º Alfandega..... 23-3599
Duvivier Eduardo 76 1º Gen Camara..... 24-3104
Duvivier Theodoro Eduardo 76 1º Gen Camara.. 24-3104

EDGARD MONTAURY PIMENTA
Alvaro Tornaghi
ADVOGADOS
AV. NILO PEÇANHA, 151, S. 109/10
(ED. CASTELLO)
PHONES: 22-4032 e 22-8084

Epaminondas de Barros Rodrigues
17 2º Alfandega 23-3287
Escobar de Azambuja Wenceslau
15 2º Borja Castro 23-0489
Escript Juridico Commercial
103 2º s 4 Av R Branco 23-3285
Espirito Santo Junior Claudino Victor
151 8º s 801/2 Av Nilo Peçanha 22-3076

EURICO DE SÁ PEREIRA
ADVOGADO
Escr.: Buenos Aires, 17-5.º - s. 53- -Tel. 23-0941
Res.. Rua Visconde Silva, 87-A — Tel. 26-4207

Ewbank Alfredo Paulo 216 1º Uruguayana..... 24-3626
Falcone Vicente 143 2º Av R Branco..... 23-5424
Farah Anuar 49 3º s 8 Carmo..... 23-1552
Faria Baptista Geraldo 17 3º s 5 1º Março.... 23-5555
Faria Baptista Nelson 17 3º s 5 1º Março.... 23-5555
Faria Bento 91 5º s 4 e 6 Av R Branco..... 23-2430
Faria Raul de 85 1º Alfandega..... 23-3525
Faria Zeferino dr
151 2º s 214/16 Av Nilo Peçanha 22-5783
Faro Arnaldo da Costa
33/7 14º s 1420 Alvaro Alvim 22-8213
Feitosa Nelson 81 4º Buenos Aires..... 23-3160
Felippe Jacob 129 4º s 5 Rosario..... 23-2681
Fernandes Arthur 131 1º s 5 Rosario..... 23-0530
Fernandes Arthur Augusto 235 1º Buenos Aires 24-4687
Fernandes Benigno Rodrigues
105 1º s 2 1º Março 23-4388
Fernandes Raul 137 7º s 702 Av R Branco.... 23-3624
Ferraz Bernardo 101 4º s 3 a 6 1º Março..... 23-2796
Ferraz Ernani Lomba 85 2º Quitanda..... 23-1077
Ferreira Arnaud de Alves
42 2º s 209 Prç 15 Novembro 23-0304

DR. ALEXANDRE BARBOSA DA FONSECA
ADVOGADO
ESCRIPTORIO: RUA S. JOSE', 18 - 1.º AND.
Telephone 23-1205 - End. Telegr. ACESNOFA
Res. R. Barão de Ubá, 57, Tel. 28-7623.
RIO DE JANEIRO

Ferreira Bertolo José 117 2º s 223 A R Branco 23-3324
Ferreira de Carvalho Gabriel Alexandre
20A 4º s 13 Buenos Aires 23-2265
Ferreira Coelho J 207 3º 7 Setembro..... 22-7132
Ferreira Filho Eugenio
33/7 5º s 513 Alvaro Alvim 22-6563
Ferreira Frederico da Silva 59 3º Ouvidor..... 23-5759
Ferreira Gualter 12 1º Republ Perú..... 23-1406
Ferreira Lopes Cicero 7 3º s 308 Prç Floriano 22-0583
Ferreira Mario Antonio 17 3º s 36 Buenos Aires 23-4588
Ferreira de Souza José
121 3º s 320 Av R Branco 23-3448
Ferreira Walter Aureliano 12 1º Republ Perú.. 23-1406
Fessy Moyse A 156 1º Rosario..... 23-4128
Fialho Henrique 24 3º Alfandega..... 23-3368
Figueira de Mello Francisco de A
1A 1º 7 Setembro 23-3165
Figueiredo Haroldo 96 3º s 1 Uruguayana..... 22-0564
Figueiredo Tiberio 151 1º Rosario..... 23-5420
Figueiredo Waldemar 44 2º Buenos Aires..... 23-4934
Flores da Cunha Antonio Guerra
19 10º s 3 Gen Camara 23-0150
Follain Ary 75 2º 7 Setembro..... 23-0665
Fonseca Alexandre Barbosa 18 1º S José..... 23-1205
Fonseca Costa Caetano E 48 6º s 10 Alfandega 23-4480
Fonseca Eduardo Klingelhoefer
60 2º Av R Branco 23-5554
Fonseca Hilton 67 2º S José..... 22-3449
Fonseca Julio Cesar 27 3º s 32 Alvaro Alvim.. 22-8061
Fonseca Pinto José 1 7 Setembro..... 23-3424
Fontainha Justino Eugenio 100 4º s 18 1º Março 23-2257
Fontainha Murillo 23 1º Gen Camara..... 23-5331

Fontenelle Jorge Dyott 65 2º s 1/3 Carmo.... 23-3164
Fontoura Augusto Pereira 57 1º s 2 Carmo... 23-0900
Fortes Carlos Cesar Lara 60 1º Republ Perú.. 22-4183
Fragoso Antonio C da Rocha 67 4º Ourives.... 24-3675
França João P Miranda 9 1º Tv Ouvidor..... 23-0730
Francisco Alexandrino
117/21 2º s 227 Av R Branco 23-4043
Franco Luiz 65 2º Carmo..... 23-4765
Freire Laudelino 162 1º 7 Setembro..... 22-5965
Freitas Armando 48 3º s 5 Alfandega..... 23-0066
Freitas Celestino Vasques
9 2º s 7 Ramalho Ortigão 22-8104
Freitas Mario de Sousa 161 1º Av R Branco... 22-9061
Freitas Oscar Francisco 56 1º S José..... 22-2598
Fróes da Cruz E J 121 3º s 320 Av R Branco 23-3448
Gallotti Luiz 9 1º Tv Ouvidor..... 23-0303
Galvão Bueno Stelio 103 2º s 6 Av R Branco.. 23-3481
Gama José Basilio 71 1º s 2 Carmo..... 23-2836
GAMEIRO MARIO 72 1º Alfandega..... 23-2302
Garcez Humberto 50 1º s 6 Quitanda..... 23-5578
Garcia Alberto Andrade 166 4º Uruguayana.... 23-2564
Garcia Rosa Leonidas 56 3º Gen Camara..... 23-1128
Garson Isaac 91 1º Alfandega..... 23-3981
Giesta Filho Carlos 19 5º s 12 Gen Camara.... 23-5171
Gil Otto 62 1º S Pedro..... 23-4513
Gobat José 43 4º 1º Março..... 23-3749
Godoy Jorge 48 3º s 5 Alfandega..... 23-0066
Gomes da Costa Annibal Moraes 80 2º 1º Março 23-4580
Gomes Lima Modesto 17 3º s 5 1º Março..... 23-5555
GOMES DE MATTOS GUILHERME
85 2º Alfandega 23-5426
Gomes de Mattos Raul 102 1º Rosario..... 23-3819

GOMES DE MATTOS, RAUL
ADVOGADO
RUA DO ROSARIO, 102, sob. TEL. 23-3819

Gomes de Paiva 42 4º s 402 Prç 15 Novembro 23-2857
Gomes Pereira Edgard 150 3º Buenos Aires.... 23-4220

David Haguenauer Filho
Advogado
B. AIRES, 47-1.º SOROCABA, 178
Tel. 23-0168 Tel. 26-1081

Gomes Pereira Helio 60 3º Carmo..... 23-4063
Gomes de Souza Jackson 5 4º Ourives..... 22-0050
Gonçalves Dulcidio 61 1º Rosario..... 23-2468
Gonçalves Ferreira Alvaro 65 3º s 3 Carmo..... 23-1032
Gonçalves Milciades 39 1º Ourives..... 23-5629
Gonzaga Junior J A de Almeida 110 2º 1º Março 23-4759
Gouvêa Leopoldo 109 3º s 23 Av R Branco... 23-3822
Guanabara Tancredo 36 4º Tv Ouvidor..... 23-3361
Guaraná de Barros Delio 33/5 5º s 150 13 Maio 22-3346
Guedes Antonio 87/97 5º s 5 Av R Branco.... 23-4227
Guimarães Carlos Moraes 59 1º Rosario..... 23-2371
Guimarães David 70 1º Carmo..... 23-4662
Guimarães Gladstone 87/97 5º s 5 Av R Branco 23-4227
Guimarães Hahnemann 87/97 5º s 5 Av R Branco 23-4227
Guimarães João 19 8º s 18/20 Gen Camara... 23-1559
Guimarães João 19 8º s 18/21 Gen Camara... 23-1005
Guimarães Octavio M S 30 2º Lg José Clemente 22-4779
Guimarães Ruy C 7 12º s 1212 Prç Floriano.. 22-3413
Guimarães Ubirajara da Motta 65 4º s 4 Carmo 23-0872
Gusmão Sady Cardoso 159 1º Rosario..... 23-3104
Haas George 59 5º Quitanda..... 23-4826
Haguenauer Filho David 47 1º Buenos Aires.... 23-0168
HERBERT MOSES 112 1º Rosario..... 23-3917
Hermes Deodoro 39 1º Ourives..... 23-3817
Hungria Gonçalo 295 1º s 1 Arch Cordeiro.... 29-3072
Inojosa Joaquim 137 2º Quitanda..... 23-3559
Jansen Letacio 26 1º Candelaria..... 23-5681
Jansen Müller H B 26 1º Candelaria..... 23-5681
Jatahy Pedro 145 1º s 6 7 Setembro..... 22-0382

JERONIMO PACHECO PEREIRA
ADVOGADO
Escr.: São José, 56-1.º — Telephone 22-5900
Res.: Padre Roma, 52 — Telephone 29-1608

João Brasilio 91 1º S Pedro..... 24-2097
Jordão Edmundo de Miranda
7 18º s 1802 Prç Mauá 23-5810
Jones de Almeida Pedro Nelson
9 3º s 2 Tv Ouvidor 23-0119
Junqueira Jacy Ribeiro 113 1º Quitanda..... 23-4225
Kahl Julio 9 3º s 3 Tv Ouvidor..... 23-3673
Kelly Celso 48 1º 7 Setembro..... 23-1169
KELLY PRADO 48 1º 7 Setembro..... 23-1169
Kincaid Carl 48 3º s 4 Alfandega..... 23-4056
La Roque Almeida Henrique 5 4º Ourives..... 22-0050
Labarthe Paulo 91 8º s 10/4 Av R Branco..... 23-0574
Labatut Venancio 103 1º Av R Branco..... 23-4087
Lacerda Gama Vasco 121 3º s 320 Av R Branco 23-3448
Lacerda Romão Côrtes 85 2º Quitanda..... 23-3293
Lago João 65 4º s 1 Carmo..... 23-3304
Lago João Rodrigues 137 7º s 711 Av R Branco 23-2977

Luiz da Cunha Vieira
Fernando Lima Bastos
ADVOGADOS
CAUSAS CIVEIS E COMMERCIAES — MARCAS DE INDUSTRIA E COMMERCIO — PATENTES DE INVENÇÃO
REP. PERU', 98-4.º-s. 48 — Tel. 22-1031

Lago Mauricio 101A 1º s 5 1º Março..... 23-1140
Leal Hamilton Bittencourt
137 11º s 1119 Av R Branco 23-0379
Leal Romulo Bittencourt
137 11º s 1119 Av R Branco 23-0379
Leão Caçador 69/77 2º s 13 Av R Branco.... 23-5692
Leitão da Cunha J M 30 3º Alfandega..... 23-3470
Leite Antonio 24 3º Alfandega..... 23-3368
Leite Penteado J R 55 1º Ouvidor..... 23-2864
Leite Rodovalho 11 1º Carmo..... 23-0506
Leite Solidonio 55A 1º Carmo..... 23-1350

Lemos Haeckel de 7 6º s 623 Prç Mauá..... 23-4009
Lemos Mario 107 1º s 4 7 Setembro..... 22-0751
Lenoir de Mérocourt F E 71 3º s 5 Ouvidor... 23-2420
Leonardos Thomas O 7 18º s 1802 Prç Mauá.. 23-5810
Leroux Paulo 19 9º s 16 Gen Camara..... 23-2882
Lessa Mario 24 1º Quitanda..... 22-1255
Libonato Domingos 56 S José..... 22-5520
Lima Adamastor 79 4º s 1/2 Buenos Aires.... 23-5255
Lima Augusto Pinto dr 60 2º Carmo..... 23-5508
LIMA BASTOS FERNANDO
94/8 4º s 48 Republ Perú 22-1031
Lima Edgard Oliveira 71/3 2º s 6 Ouvidor.... 23-2617
Lima Heitor 71 2º s 7 Ouvidor..... 23-2667
Lima Rocha 17 2º 1º Março..... 23-4615
Lins e Silva Evandro 19 1º S José..... 23-0495
LIRA JOSÉ PEREIRA 17 6º 1º Março..... 23-3320
Lisboa Clementino 84 2º 1º Março..... 23-2526
Livino de Carvalho F C 17 4º s 43 Buenos Aires 23-0357
Lobo Ayrton 36 4º s 7 Tv Ouvidor..... 23-4585
Lopes Americo 59 1º S José..... 22-6542
Lopes da Cruz 117/21 2º s 203 Av R Branco 23-3678
Lopes Luiz Arthur 27 1º Buenos Aires..... 23-3325
Lopes de Souza dr 152 1º s 3 Rosario..... 23-5329
Lopes Vieira Aristides 35 1º s 13 Prç Floriano 22-3515
Loureiro Sobrinho 129 4º s 8 Rosario..... 23-5351
Louzada Domingos 5 2º s 7 Alfandega..... 23-4907

LUCIO MARQUES DE SOUZA
ADVOGADO
R. DOS OURIVES, 65-1.º — TEL. 23-1596

Ludolf José Augusto Miranda 102 Rosario..... 23-3796
Luz Pinto Edmundo 5 4º Ourives..... 22-0710
Lyra José Pereira 25 1º Mercado..... 23-0194
Lyra Luiz 85 5º Alfandega..... 23-2633
Mac Dowell da Costa J M
69/77 3º s 3 Av R Branco 23-0071
Macedo Alvaro de Souza 59 2º Ouvidor..... 23-0077
Macedo Carlos 5 1º Chile..... 22-2966
Macedo Emilio 47 4º s 16 Quitanda..... 23-4156
Macedo Gastão 166 5º Uruguayana..... 23-4392
Macedo Rodolpho Fernandes 77 3º Buenos Aires 23-4122
Macedo Sergio Teixeira 1A 1º 7 Setembro..... 23-3165
Macedo Soares Henrique 91 7º s 12 Av R Branco 23-4295
Machado Cicero 57 1º Rosario..... 23-5631
Machado Guimarães Filho Alfredo
20A 3º s 10 Buenos Aires 23-3327
MACHADO GUIMARÃES LUIZ 43 7º 1º Março 23-0528
Machado de Mello 151 3º s 307 Av Nilo Peçanha 22-0721
Machado Netto João G 17 6º s 4 1º Março... 23-3747
Maciel Alarico 75 2º 7 Setembro..... 23-0665
Magalhães Abel S A 5 2º s 7 Alfandega..... 23-4907
Magalhães Descartes Drummond 80 2º 1º Março 23-4580
Magalhães Homero Mattos
42 2º s 209 Prç 15 Novembro 23-0304
Magalhães Junior Victor
69/77 5º s 15 Av R Branco 23-5746
Magalhães Leonel 54 1º Ouvidor..... 23-1242
Magalhães Pedro Dias 154 1º Alfandega..... 23-3170
Maia da Costa Domingos 5 2º s 7 Alfandega... 23-4907
Malamud Samuel 72 1º Quitanda..... 23-4758
Mallet Soares Alfredo 94/8 5º s 54 Republ Perú 22-6038

DR. DANIEL PINHEIRO
ADVOGADO
Escriptorio: S. JOSE', 18 — TEL. 23-1205
Residencia:
B. JAGUARIBE, 305 — TEL. 27-4224

Mallmann Zulfe de Freitas 15 2º Borja Castro. 23-0489
Mangabeira João 19 10º s 12 Gen Camara..... 23-1078
Maranhão Gil de Methodio 19 8º s 5 Gen Camara 23-0278
MARINHO E ALBUQUERQUE AURELIO
101 1º s 6 1º Março 23-0358
Marques Braga Waldemar
42 2º s 202 Prç 15 Novembro 23-0685
Marques Henriques Antonio 11 1º Beco Cancellas 23-0901
Martins Ferreira Hugo
137 7º s 715 Av R Branco 23-3617
Martins Lino Ewerton 85 5º Alfandega..... 23-3776
Martins Pedro Baptista 85 1º Buenos Aires... 23-3594
Martins Ribeiro Mario 64 1º Quitanda..... 23-0339
Mascarenhas José Leal
137 7º s 713/714 Av R Branco 23-3721
Massena Nestor 27 3º Tv Ouvidor..... 23-0785
Matheus Olympio 59 5º s 33 Quitanda..... 23-1224
Matos Peixoto José Carlos 65 3º Carmo..... 23-1571
Matos Valentim Marques 101 1º Buenos Aires.. 23-4222
Mattos Arino de Souza 47 1º s 7 Quitanda..... 23-4072
Mattos Azevedo Otto 176 1º Gen Camara..... 24-5827
Mattos Felippe de Souza 45 1º s 5 Ouvidor.... 23-2518
Mattos Raymundo Marianno 65 4º s 2 Carmo.. 23-3404
Medeiros Amadeu 17 6º 1º Março..... 23-3320
Medeiros Coaracy 91 6º s 1 e 3 Av R Branco.. 23-4038
Medeiros da Fonseca Arnoldo 40 1º Buenos Aires 23-3321
Medeiros Josino Araujo
183 8º s 807 Av R Branco 22-4492
Medeiros Marianno Augusto
17 3º s 36 Buenos Aires 23-4588
Medeiros Silva Carlos 85 1º Buenos Aires..... 23-3594
Medrado Dias Waldemar 94 1º s 6 7 Setembro 22-2732
Medrado Dias Waldemar 123 Prç Republica... 22-2724
Melhem Couri Waldemar 5 4º Ourives..... 22-0050
Mello Arnon 48 3º s 5 Alfandega..... 23-0066
Mello Franco Afranio 117 2º s 1 Republ Perú.. 22-5213
Mello Franco João 117 2º s 2 Republ Perú.... 22-5274
Mello Rocha 42/8 6º s 2 Alfandega..... 23-3960
Mello Rubem Augusto 55 1º Ouvidor..... 23-5260
Mendes de Almeida Candido 1A 1º 7 Setembro. 23-3165
Mendes Campos Carlos 91 7º s 12 Av R Branco 23-4295
Mendes Pimentel F 24 2º Candelaria..... 23-4663
Mendonça Bittencourt Gastão 11 1º Carmo.... 23-0506
Menezes de Oliveira Waldemar
17 4º s 1/1A 1º Março 23-3683
Mesquita Albino Moura 91 9º s 3 Av R Branco 23-5181
Mesquita Barros J 137 7º s 717 Av R Branco 23-3740
Mesquita Olavo Lydio
42 2º s 202 Prç 15 Novembro 23-0685
Miranda Carvalho E V 47 1º Quitanda..... 23-3127
Miranda Jordão Edmundo escr geral
7 18º s 1802 Prç Mauá 23-5810
Miranda Jordão Edmundo escr part
7 18º s 1808 Prç Mauá 23-0430

Miranda Jordão Haryberto 47 4º s 4 Quitanda.. 23-1109
Moitinho Doria A 85 4º Alfandega..... 23-4384
Momsen Richard P 7 18º s 1802 Prç Mauá.... 23-5810
Montaury Pimenta Edgard
151 1º s 109/10 Av Nilo Peçanha 22-4032
Montaury Pimenta Edgard
151 1º s 109/10 Av Nilo Peçanha 22-8084
Monte Octavio Pimentel 56 1º Carmo..... 23-4816
Monteiro de Barros Armando 57 1º Rosario.... 23-5631
Monteiro de Barros Eugenio
33/7 6º s 612 Alvaro Alvim 22-7942
Monteiro Lopes Alexandre 68 2º s 1/2 Ouvidor 23-2853
Monteiro Mozart 19 8º s 11 Gen Camara..... 23-2672
Monteiro Octavio 91 1º S Pedro..... 24-2097
Monteiro Oscar Goulart 59 3º Quitanda..... 23-5499
Monteiro de Salles 116 4º Rosario..... 23-5417
Montenegro Armando 7 13º s 1315 Prç Mauá.. 23-3257
Montenegro Carlos P Miranda
47 2º s 15 Quitanda 23-2563
Morado Adherbal 46 1º Gen Camara..... 23-0242
Morado Nelson 71 1º Th Ottoni..... 23-5750
Morado Nelson 46 1º Gen Camara..... 23-0242
Moraes Evaristo 5 4º s 411 Lg Carioca..... 22-1440
Moraes João José 65 4º s 4 Carmo..... 23-0872
Moraes Justo R Mendes 112 1º Rosario..... 23-3830
Moraes Netto Eduardo Dias 80 2º 1º Março.... 23-4580
Moraes Netto Eduardo Dias 80 3º 1º Março.... 23-0406
Moraes Zair 117/21 2º s 226 Av R Branco.... 23-3804
Moratorio Ozorio M A 88 3º s 13 S Pedro..... 23-1298
MOREIRA DE AZEVEDO SEBASTIÃO
9 2º Tv Ouvidor 23-1526
Moreira José Marcello 80 2º 1º Março..... 23-4580
MOREIRA MAIA J 72 1º Alfandega..... 23-2302
Moreira Raymundo 111 2º s 211 Av R Branco.. 23-2944
Moreira Raymundo R 55A 1º Carmo..... 23-0847
Moreira Valcreuse da Silva 139 2º s 1/2 Rosario 23-0097
MOSES HERBERT 112 1º Rosario..... 23-3917
Moura Getulio B 91 9º s 3 Av R Branco..... 23-5181
Moura Horacio Baptista 104 1º Republ Perú.. 22-8687
Muccio Continentino 24 3º Alfandega..... 23-3368
Nabuco José T 48 3º s 4 Alfandega..... 23-4056
Naef Camasmie Jorge 46 1º S José..... 22-1317
Napoleão Hugo 39 2º 1º Março..... 23-4176
Nascimento Luiz Waldemar
105 1º s 2 Uruguayana 23-1111
Nascimento e Silva Filho F E 37 1º S Pedro... 23-0954
Naylor Junior Carlos Augusto 41 2º Buenos Aires 23-4542
Neder José 49 1º Alfandega..... 23-3771

NELSON FEITOSA
ADVOGADO
RUA BUENOS AIRES N.º 81
4.º ANDAR
Tel. 23-3160 - Rio de Janeiro

Neiva José Nabuco 7 10º s 1022 Prç Floriano 22-1216
Neves Alvaro Castro 17 4º s 43 Buenos Aires.. 23-0357
Neves Attila 57 1º Rosario..... 23-5631
Neves da Fontoura João 47 4º s 16 Quitanda. 23-4156
Neves Gastão C 12 1º Republ Perú..... 23-0529
Neves Pedro Ferreira 103 1º s 6 Av R Branco. 23-3618
Nina Ribeiro Fernando 60 4º Carmo..... 23-4541
Nobre Carlos 49 2º Carmo..... 23-0658
Nogueira Lima Joaquim 47 2º s 9 Quitanda... 23-3567
Nogueira Mario Alves 9 1º Tv Ouvidor..... 23-0303
Nogueira Rogerio 87/91 6º s 6 Av R Branco.. 23-3827
Noronha Newton 42 2º s 211 Prç 15 Novembro 23-3275
Novaes Luiz 116 2º Rosario..... 23-3923
Nunes de Oliveira Walter
30 3º s 1 Prç José Clemente 22-1606
Nunes Ramos Silverio 36 2º s 21 Lg S Francisco 22-9111
Olegario da Costa Antonio 59 1º Ourives..... 23-2591
Oliveira Alvaro C 65 3º s 3 Carmo..... 23-1032
Oliveira Botelho Paulo 72 1º Quitanda..... 23-4758
Oliveira Castro Americo Mendes
16 2º Av R Branco 23-2817
OLIVEIRA EMIR NUNES
30 2º Lg José Clemente 22-4779
Oliveira Filho Candido 6 1º Quitanda..... 22-3736
Oliveira Inamá 18 1º Republ Perú..... 23-1403
Oliveira Junior M 80 1º S José..... 22-8412
Oliveira de Menezes Ary 24 3º Alfandega..... 23-3368
Oliveira Roxo Jorge 187 1º 7 Setembro..... 22-4939
Oliveira Sergio Ulrich 47 4º s 1 Quitanda.... 23-3631
Oliveira Walfrido Bastos 81A 2º Alfandega.... 23-5418
Onety de Figueiredo Alvaro 1 1º Leopoldo Frões 22-9783
Ottoni Pio Benedicto 19 4º Candelaria..... 23-0527
Pacheco Pereira Jeronimo 56 1º s 11 S José... 22-5900

PACHECO PEREIRA, JERONIMO
ADVOGADO
Escr.: São José, 56-1.º — Telephone 22-5900
Res.: Padre Roma, 52 — Telephone 29-1608

Padrenosso Waldemar 17 3º s 2/3 1º Março.. 23-3097
Padua Peixoto Delfim 46 1º S José..... 22-1317
Padua Vasconcellos 30 1º Quitanda..... 23-1303
Paes de Andrade José 46 1º S José..... 22-1317
Paes Barretto J 66 1º Gen Camara..... 23-4657
Paiva Azevedo J 33/7 5º s 515/17 Alv Alvim.. 22-4227
Paiva Osvaldo Cruz 69/77 2º s 2 Av R Branco.. 23-1244
Paiva Santos Honorio 62 1º s 8 Buenos Aires 23-3666
Paranhos Antonio Rocha
1 2º s 4 Av Almte Barroso 22-4442
Pareto Junior João Victorio
17 7º s 72 Buenos Aires 23-3360
Pareto Junior João Victorio 17 7º Buenos Aires 23-3358
Pastor Guilherme 68 2º s 1/2 Ouvidor..... 23-2853
Paula Ramos Manoel Maria 18 1º s 4 S José... 23-5858
Paulo Sebastião 6 1º s 3 Misericordia..... 23-1302
Pedreira Paulino 105 1º Rosario..... 23-4713
Peixoto de Castro A J 110 1º Março..... 23-3972
Penna e Costa Pedro Paulo 116 2º Rosario.... 23-4941
Penna Junior Affonso 39 3º Tv Ouvidor..... 23-4457
Pereira Alfieri 47 2º s 2 Quitanda..... 23-3185
Pereira Braga Antonio 101 4º s 3 a 6 1º Março 23-2796
Pereira da Cunha Luiz 5 4º Ourives..... 22-0710
Pereira da Silva Gilberto 23 3º S Pedro..... 23-4638
Pereira de Sousa Cesar 20A 3º s 9 Buenos Aires 23-0662
Pery da Matta Durval 65 1º Carmo..... 23-3130
Pessôa Pedro Tavares Dias 20 1º 1º Março.... 23-2426
Pessôa de Queiroz 27 3º Tv Ouvidor..... 23-0785
Petrarca Mesquita Flavio 15 2º Lg Carioca.... 22-0797

PIFFERO BERNARDO 79 1º Rosario..... 23-4184
Pimentel Duarte 100 1º Buenos Aires..... 23-2224
Pimentel Duarte 100 1º Buenos Aires..... 23-4223
Pinheiro de Andrade Jayme 56 3º Gen Camara.. 23-0965
Pinheiro Chagas Djalma 33 2º Gen Camara.... 23-1145
Pinheiro Guimarães Plinio 81A 2º Alfandega... 23-5418
Pinheiro dos Santos Silvio 90 1º Alfandega.... 23-1159
Pinho Braz Dias 70 4º s 4 Republ Perú..... 22-0183
Pinto Junior Salvador 39 3º Tv Ouvidor..... 23-4457
Pinto Nelson 103 1º Rosario..... 23-4266
Pinto Oliveira Oswaldo 59 5º Quitanda..... 23-4826
Pinto Theophilo 174 1º Rosario..... 23-1115
Pires Christovão Avila 82 1º Rosario..... 23-3697
Ponce de León Fabricio 47 4º s 8 Quitanda.... 23-2555

F. A. ROSA E SILVA NETO
ADVOGADO
ESCR.: RUA DO CARMO, 65 - 4.º AND. SALA 4
TEL. **23-0872** — DAS 14 ÁS 17 HORAS

Portella Eurico Rocha 68 2º s 8 Ouvidor..... 24-3490
Portella Lauro 17 2º s 22 Buenos Aires..... 23-4993
Portinho Odilon da Motta 152 1º s 2 Rosario.. 23-1369
Porto Ribeiro Aluizio 82 1º Rosario..... 23-3697
Porto da Silveira Alberto
91 6º s 10 Av R Branco 23-4890
Portugal João Barbosa de Almeida
33 2º Gen Camara 23-1145
Possolo Arthur 107 sb Rosario..... 23-3821
Possolo Ewald 101A 1º s 5 1º Março..... 23-1140
Prado Paulo A 60 1º Republ Perú..... 22-1053
Prado Sampaio Maviael 23 3º S Pedro..... 23-0433
Prates Camillo Raul 48 3º s 8 Alfandega..... 23-2328
Procural 44 2º Buenos Aires..... 23-3831
Prudente Moraes escr 11 2º Alfandega..... 23-0201
Puentes Samuel 115 1º Rosario..... 23-3820
Quartin de Moura R L
20 1º s 3 Av Almte Barroso 22-7190
Queima do Monte João 41 1º s 4 Carmo..... 23-0778
Queirós Mattoso Affonso de
19 10º s 1 Gen Camara 23-3928
Queiroz Aristoteles 17 2º s 26 Buenos Aires... 23-1269
Queiroz Hemeterio Fernandes
91 6º s 2 Av R Branco 23-5293
Queiroz Lima Euzebio 43 7º 1º Março..... 23-2784
Queiroz Ribeiro Francisco de Paula
129 4º s 13/5 Rosario 23-0873
Rabello Mauricio 48 3º s 5 Alfandega..... 23-0066
Raja Gabaglia Eurico de A
7 18º s 1802 Prç Mauá 23-5810
Ramon Benito Alonso 151 1º s 4 Av R Branco 22-0849
Ramos Augusto Lumiar 30 1º Quitanda..... 23-1303
Ramos Leal Arthur 137 10º s 1002 Av R Branco 23-2275
Rangel Mario 97 1º s 1 7 Setembro..... 22-2511
Rangel Rosaldo 138 1º Rosario..... 23-5328
Rangel Sylvio da Fontoura 17 3º Buenos Aires 23-4992
Rapaport Paulo 47 5º Alfandega..... 23-4467
Raul Floriano 133 2º s 6 Av R Branco..... 23-2582

RAUL MACHADO BITTENCOURT, DR.
ADVOGADO
RUA DO ROSARIO, 104 - 2.º — TEL. 23-3918

Raul Ozorio 32 1º s 4 Quitanda..... 23-4315
Ravasco de Andrade J A
12 7º s 73/5 Av Erasmo Braga 22-2901
Rebello Edgardo Castro 71 1º s 3 Carmo..... 23-2806
Rebello Heribaldo 9 3º s 4 Tv Ouvidor..... 23-3218
Recife Theobaldo 174 1º 7 Setembro..... 22-5599
Rego Barros Sebastião 23 3º S Pedro..... 23-4638
Rego Gaston Luiz do 5 4º Carmo..... 23-1457
Rego Lins Alberto 109 1º Rosario..... 23-3927
Rego Monteiro O D 85 5º Alfandega..... 23-2633
Rego Ricardo 117 2º s 210/12 Av R Branco.. 23-4051
Reis Abelardo A 97 1º Rosário..... 23-3330
Reis Adalto 60 4º Carmo..... 23-4541
Reis Frederico Mendes 34 1º Av Passos..... 22-6995
Reis Manoel 90 1º s 6 Av R Branco..... 23-5326
Resende Costa Urbano 65 1º s 2 Carmo..... 23-3040
Resse de Gouvêa L V
33/7 14º s 1409 Alvaro Alvim 22-4271
Rezende Astolpho 74 2º Quitanda..... 23-1102
Rezende Enout José 116 4º Rosario..... 23-5417
Rezende Fabio Leonel 88 2º s 13 7 Setembro. 22-4994
Rezende Rocha Alberto 17 2º s 22 Buenos Aires 23-4993

ADVOCACIA CIVIL, COMMERCIAL E CRIMINAL
CRISANTO DE FARIA
MARIO LESSA
e LIMA TORRES
Membros da Ordem dos Advogados do Brasil
Rua Quitanda, 24-1.º and. Tel. 22-1255

Ribeiro Campos José Carlos 94 5º s 3 7 Setembro 22-8092
Ribeiro Fernando Bastos 84 2º 1º Março..... 23-2526
Ribeiro Targino 60 4º Carmo..... 23-4361
Ribeiro Targino 60 4º Carmo..... 23-1348
Ripper Nogueira J M
183 5º s 502 Av R Branco 22-6547
Rocha Lourenço 9 3º s 3 Tv Ouvidor..... 23-3673
Rocha Olegario Pacheco 91 9º s 3 Av R Branco 23-5181
Rodrigo Octavio Filho 104 3º Uruguayana..... 23-5427
Rodrigues Virgilio Affonso 66 1º Vieira Fazenda 23-3022
Rolla Joaquim 33 2º s 2 Gen Camara..... 23-3787
Romeiro Netto João 19 1º Carmo..... 23-1293
ROSA E SILVA NETO F A 65 4º s 4 Carmo 23-0872
Rosado Oswaldo R 7 6º s 623 Prç Mauá..... 23-4009
Rosas Francisco 46 1º S José..... 22-1317
Rosenburg Francisco Xavier
7 13º s 1319/20 Prç Mauá 23-4856
Russell Alberto Mourão 82 1º Rosario..... 23-3697
Sá Campos José Teixeira 17 3º s 5 1º Março.. 23-5555
Sá Earp Netto Arthur 60 4º Carmo..... 23-4541
Sá Freire Alceu Mario 33 1º 1º Março..... 23-4219
Sá Freire M Mario 5 2º Carmo..... 23-5172
Sá Freire Mario 33/5 5º s 130 13 Maio..... 22-0998
Sá Leitão Filho J H 43 4º 1º Março..... 23-2474
Sá de Miranda Faria A 9 1º s 115 Av R Branco 23-2428

Sá Pereira Augusto Neiva 17 2º s 5 1º Março 23-5468
Sá Pereira Eurico 17 5º s 53 Buenos Aires... 23-0941
Sá Pereira Lino Neiva 17 2º s 5 1º Março.... 23-5468
Sá Pires Gudesteu 56 3º Gen Camara..... 23-0965
Saboia Lima Vicente 61 1º Av R Branco..... 23-0750
Saboia de Medeiros José 116 4º Rosario..... 23-0875
Saboia e Silva José Julio 61 1º Av R Branco.. 23-0750
Salgado Bastos José Joel 55 1º Alfandega.... 23-2680

DRS.:
MAURICIO DO LAGO
EWALD POSSOLO
MANOEL IGNACIO
CHERMONT DE BRITO
Escr.: EDIF. REX — ALVARO ALVIM, 33/7, 14.º, S/1406/7/8 — Telephone 22-2533

Salgado Filho J P 84 1º Rosario..... 23-5723
Salles Joaquim de 85 1º Alfandega..... 23-3525
Salles Paulo 111 6º Av R Branco..... 23-2898
Sampaio João Borges 59 4º s 22 Quitanda.... 23-0572
Sant'Anna Aldo Moura 67 2º Gonç Dias..... 22-4834
Sant'Anna Cumplido 67 2º Gonç Dias..... 22-4834
Santos Affonso de Oliveira
9 2º s 6 Ramalho Ortigão 22-1399
Santos Americo Custodio 159 1º Rosario..... 23-3104
Santos J Rufino 74 2º Lavradio..... 22-3988
Santos João Pedro 63 2º Ouvidor..... 23-4769
Santos Julio 5 2º Alfandega..... 23-0751
São Paulo Pedro de Lamare 59 1º Ourives.... 23-2591
São Paulo Rodrigo de Lamare 87 1º Quitanda.. 23-0263
Saraiva José 56 1º Rosario..... 23-2560
Saraiva Oscar 104 2º Rosario..... 23-3731
Saraiva Ruy 17 3º s 2/3 1º Março..... 23-3097
Sarandy Mario Corrêa 47 4º s 9 Quitanda.... 23-1112
Sarmento Antonio Moraes 82 2º 1º Março..... 23-0192
Seabra Junior Gregorio 65 1º Carmo..... 23-3130
Segadas Vianna R 115 1º Rosario..... 23-3820
Seligmann L 52 1º S Pedro..... 23-5566
Serpa Ananias 55 1º s 5 Ouvidor..... 23-5758
Serpa J Silveira 17 2º s 22 Buenos Aires..... 23-3307
Serpa José 137 1º s 104 Av R Branco..... 23-1093
Serrado Pedro Ferreira 72 1º Quitanda..... 23-4841
Serrado Pedro Ferreira 72 1º Quitanda..... 23-4758
Servulo Domingos 63 1º Republ Perú..... 22-7019
Severiano Jorge 68 1º Republ Perú..... 22-5814
Silva Amalio 104 1º s 106 Uruguayana..... 23-5653
Silva Antonio Francisco Azevedo 67 1º Rep Perú 22-7867
Silva Araujo Franklin 5 5º Ourives..... 22-2873
Silva Araujo Franklin 5 5º Ourives..... 22-3278
Silva Armando Carlos 94 1º s 6 7 Setembro.. 22-2732
Silva Aurelio 42 2º s 210 Prç 15 Novembro.. 23-0293
Silva Celestino 183 5º s 502 Av R Branco..... 22-6547
Silva Guimarães José Pinto 85 4º Buenos Aires 23-4119
Silva Jardim Alencar 97 1º s 1 7 Setembro.... 22-2511



V. ALVES LAMAS
TELE { **PHONES: 28-4478 e 28-7024**
GRAMMAS: L A M A S — R I O
RUAS { **MELLO E SOUZA Ns. 100 A 110**
GUTTEMBURGO Ns. 57 A 69
Proximo á Estação principal da Leopoldina
(Barão de Mauá)

Silva Jomar 19 3º Buenos Aires..... 23-4709
Silva Lima M M 111 2º s 207 Av R Branco... 23-2963
Silva Nelson 49 1º Alfandega..... 23-3771
Silva Orlando Carlos 94 1º s 6 7 Setembro... 22-2732
Silva Pereira Eurico 30 1º Lg José Clemente.. 22-5732
Silva Zeno 60 1º s 5 Republ Perú..... 22-1520
Silveira Antonio Pedro da 85 1º Alfandega.... 23-3525
Silveira Dionysio 18 1º Tv Ouvidor..... 23-3992
Silveira Machado Jor F 454 1º Carolina Machado 29-8284
Silveira Martins 27 3º Tv Ouvidor..... 23-0785
Silveira Martins Ramos Jorge 65 3º 1º Março.. 23-3392
Silveira Natercia 183 5º s 501 Av R Branco.. 22-1702
Smith de Vasconcellos Humberto
187 1º 7 Setembro 22-4939
Snell Frederico 7 13º s 1315 Prç Mauá..... 23-3257
Sobral Pinto Heraclito F 70 2º s 2 Republ Perú 22-4747
Souto Frederico 100 2º s 15 Av R Branco.... 23-2594
Souto Mayor Guaracy A
42 2º s 205 Prç 15 Novembro 23-3408
Souza Araujo Julio 5 1º Chile..... 22-2966
Souza Belmiro 6 1º Misericordia..... 23-1212
Souza Castro Jayme Soares 15 2º Buenos Aires 23-3775
Souza Leão Eurico 23 3º S Pedro..... 23-4638
Souza Leão Junior Domingos C
162 1º s 1 Ouvidor 22-2813
Souza Leão Luiz Felippe 47 2º Quitanda.... 23-4373
Souza Leão Octavio 94/8 5º s 57 Republ Perú 22-8217
Souza Pinto Ilzontino 62 1º s 9 Buenos Aires.. 23-5241
Souza Vianna João 24 3º s 4 Ramalho Ortigão 22-4175
Surerus Otto 65 3º Carmo..... 23-1571
Surerus Otto 283 Candido Mendes..... 25-1515
Tassara Paulo Ribeiro 9 2º s 211 Av R Branco 23-0361
Tavares Adelmar 17 6º 1º Março..... 23-3320
Tavares Bastos A D 5 4º s 2 Carmo..... 23-5084
Tavares Caio 5 2º s 7 Alfandega..... 23-4611
Tavares Junior Pedro 5 2º s 7 Alfandega..... 23-4611
Teixeira de Freitas Benjamin
17 2º s 22 Buenos Aires 23-4993

Teixeira Leite Eurico 7 15º Prç Mauá..... 23-2154
Teixeira de Lemos Antonio 116 2º Rosario..... 23-4941
Teixeira Pinto Jacintho 5 4º Ourives..... 22-0710
Teixeira Soares Jr Pedro 85 5º Alfandega..... 23-3776
Teixeira Sylvio Martins 34 1º 7 Setembro..... 23-0366
Telles Barboza José 36 4º s 7 Tv Ouvidor..... 23-4585
Telles José Freire 66/8 2º s 4 Ouvidor..... 23-2953
Theorga Antonio 20A 2º s 7 Buenos Aires..... 23-5225
Thieme Carlos H 143 2º Av R Branco..... 23-5424
Timponi Miguel 33 1º 7 Setembro..... 23-4271
Torres Filho Alberto 7 18º s 1802 Prç Mauá. 23-5810
Ultra Benedicto 48 1º 7 Setembro..... 23-0923
Valente Manoel 89 2º s 6 Carmo..... 23-3309
Valentim Pelagio 59 1º Prç Tiradentes..... 22-1767
Valladão Haroldo Teixeira 59 2º Ouvidor..... 23-0058
Valle Eurico 52 1º S Pedro..... 23-5566
Valle Vieira Paulo 35 1º s 13 Prç Floriano... 22-3515
Valverde J M 81A 2º Alfandega..... 23-5418
Valverde Trajano M 81A 2º Alfandega..... 23-5418
Vasconcellos Bernardes Iberê 60 4º Carmo..... 23-4541
Vasconcellos Cesar C L
19 8º s 15/7 Gen Camara 23-5394
VASCONCELLOS JAYME C L 24 2º Candelaria 23-5002
Vasconcellos Nilo C L 71 3º s 4 Ouvidor..... 23-2465
Veiga Benoni 116 2º Rosario..... 23-3923
Veiga da Costa Carlos
137 10º s 1002 Av R Branco 23-2275
Veiga Didimo A A da 7 18º s 1802 Prç Mauá 23-5810
Vergolino Herculano dos Andes
44 1º Republ Perú 22-5787

PROFESSOR
NORBERTO LUCIO BITTENCOURT
ADVOGADO
Escriptorio: **RUA REP. PERÚ, 10 - 1.º and.**
Tel. 23-5161
Residencia: **MARIZ E BARROS, 131 — NICTH.**
Tel. 2792

Vianna Arlindo G S 82 1º Rosario..... 23-3697
Vianna Eduardo Lopes 18 1º Rodrigo Silva... 22-4192
VIANNA JOÃO G 45 1º Carmo..... 23-2863
Vianna Sebastião 176 1º Gen Camara..... 24-4998
Vianna de Souza Antonio
7 12º s 1212 Prç Floriano 22-3413
Victoria Gastão 90 1º s 3 Av R Branco..... 23-5001
Vidal Armando 71/5 2º Quitanda..... 23-4508
Viegas Henrique 131 1º Alfandega..... 23-4817
Vieira Edmundo Francisco 21 1º Buenos Aires.. 23-0149
Vieira da Rocha J 97 1º Senhor Passos..... 24-5200
Vieira dos Santos Antenor 24 1º Gen Camara.. 23-0105
Vieira da Silva Luiz Antonio 39 1º Carmo.... 23-0349
Vieira Theodomiro Penna
42 4º s 407 Prç 15 Novembro 23-2683
Vigier Filho J 81 4º Buenos Aires..... 23-3160
Villela Renato 150 1º s 1 Rosario..... 23-3153
Villemor Amaral Hermano 156 1º Rosario.... 23-4128
Vivacqua Attilio 62 2º Av R Branco..... 23-2552
Walcacer Doralecio 91 9º s 5 Av R Branco..... 23-5579
Watson Cordeiro Armando
33 1º s 103 Av Passos 22-1480
Watson Francisco de Paula
17 2º s 22 Buenos Aires 23-4993
Weisz Rosa 19 10º s 19 Gen Camara..... 23-3391
Wellisch Raul 148 1º Rosario..... 23-4221
Xerez Diogo 103 1º Rosario..... 23-4439
Yparraguirre Luiz 37 1º Tv Ouvidor..... 23-4634

ZEFERINO DE FARIA

Adhemar de Faria
Candido de Carv.º Azevedo
Durval de Magalhães Carv.º
AV. NILO PEÇANHA, 151 - s. 214/17
(Ed. Castello)
TEL. 22-5783

Zenha Guimarães Antonio 47 4º s 6 Quitanda.. 23-2988

Agencia Wagons-Lits/Cook
Av. Rio Branco, 109 - 4.º and.
TELEPH. 23-0014
— Viagens de e para todos os paizes do mundo —
ORÇAMENTOS — VIAGENS A' FORTAIT

AGENCIAS DE DESPACHOS
(Vide Mensageiros)

AGREMIAÇÕES RELIGIOSAS
(Vide Igrejas e Agremiações Religiosas)

AGUADA PARA NAVIOS
Comp União 72 Pr S Christovão..... 28-1349
União Comp escr 82 4º 1º Março:..... 23-5042

AGUARDENTE E ALCOOL
A P OLIVEIRA & CIA 106 B S Felix..... 24-1332
A P Oliveira & Cia 106 B S Felix..... 24-5923
A. P. OLIVEIRA & C.
ALCOOL, BEBIDAS, VINAGRE, SOALINA
RUA BARÃO DE S. FELIX N.º 106
Tel. 24-1332 — 24-5923
Andrade Carvalho & C matriz 31 Cajueiros.... 24-5254
Andrade Carvalho & C escr 31 Cajueiros..... 24-0135
BOLA DE OURO 109 S Pedro..... 24-0426
Centro Ind Bebidas Alcoolicas
110/12 5º s 4 Av R Branco 22-0477
Empr Commercio de Alcool Ltda 117 Costa.. 24-1108
Empr Commercio de Alcool Ltda 117 Costa.... 24-2604
Fernandes Azevedo & C 132 Sacc Cabral..... 24-0972
FERREIRA BRAGA & C escr 109/111 S Pedro 24-2959
Figueiredo Marinho & C 145 Sacc Cabral..... 24-0801
Gomes & C 242 Sto Christo..... 24-3517

AGUARDENTE
PURISSIMA
"CAPACETE DE AÇO"
De canna seleccionada
Patenteada
TOUCINHO E LOMBO MINEIROS
Preparação esmerada
BANHA
MASSAS ALIMENTICIAS "D'ALVA"
(Marca Registrada)
FUMO EM CORDA
O afamado
"JAGUNÇO"
Entregas em caminhão no Rio e em todo o suburbio.
SOCIEDADE ANONYMA MARTUSCELLO
TRAV. COMMERCIO, 19
Teleph. 23-1161
Rio de Janeiro
BARRA DO PIRAHY

Inst do Açucar e do Alcool 19 6º Gen Camara.. 23-1925
J Dantas & C 183 Gen Pedra..... 24-0672
Oliveira & C J F 111 Sacc Cabral..... 24-6786
PARENTE RODRIGUES & C 47 13 Maio..... 22-0500
Parente Rodrigues & C 47 13 Maio..... 22-0791
Pring Torres & C Ltda 58 B Iguatemy..... 28-6604

ALCOOL, AGUARDENTE, VINAGRE E BEBIDAS
Theodoro Martins da Rocha & Cia.
86, RUA CAMERINO, 86
TELEPHONE 24-0516

S A FABR CARDOSO DE GOUVÊA 230 Senado 22-0035
Santos Pedro 167 Pedro Alves..... 24-0465
Souza Mendes & C C 164 B S Felix..... 24-5977
Theodoro Martins da Rocha & C 86 Camerino.. 24-0516
Vasconcellos Couto & C 126 Sacc Cabral..... 24-2186

AGUAS GAZOSAS
Comp Cervejaria Victoria 134/8 Sen Euzebio.. 24-1546
Vasconcellos Couto & C 109 Sacc Cabral..... 24-2620

AGUAS MINERAES
Abrahão Pereira & C Ltda 34 1º Pedro I..... 22-6863
AGUA MINERAL STA CRUZ 69 1º Th Ottoni 23-0360
Agua Mineral Sarandy 34 1º Pedro I..... 22-6863
Aguas Lambary 85 1º Março..... 23-5970
AGUAS NAZARETH 163 Cons Ferraz..... 29-3740

AGUAS NAZARETH
AS MELHORES E MAIS SABOROSAS AGUAS DE MESA
Cons. Ferraz, 173
PHONES 29-3258 e 29-3740

Aguas Nazareth 163 Cons Ferraz..... 29-3258
Aguas Nazareth dep 74 Av Gomes Freire..... 22-2210
AGUAS VIRTUOSAS LTDA.
GARRAFÕES DE LAMBARY A DOMICILIO
RUA S. PEDRO, 106 - 1.º - s/2 — 24-6149
Aguas Virtuosas Ltda escr 106 1º s 2 S Pedro.. 24-6149
Antonio G Campos 163 Cons Ferraz..... 29-3740
Baptista Irmão & C 456 Pr Botafogo..... 26-0014
Bernardino J Santos & C 29 Lapa..... 22-0224
Bernardino J Santos & C 29 Lapa..... 22-8605

IMPERATRIZ
A Imperatriz das Aguas Mineraes
TEL. 23-3399 — CONS. SARAIVA, 25

Caxambú 83 1º Visc Inhauma..... 23-0254
Comp Aguas Mineraes Salutaris S A
103 1º Março 23-2842
Comp Cervejaria Victoria 134/8 Sen Euzebio... 24-1546
EMPR AGUAS IMPERATRIZ LTDA
25 Cons Saraiva 23-3399
Empr Aguas Imperatriz Ltda 25 Cons Saraiva.. 23-1199

Para doenças de Acido Urico Rins, Figado! beba "FEDERAL" AGUA MINERAL
Peça ao s/fornecedor ou pelo
Tel. 25-1290

Empr Aguas Lambary S A
74 1º Av Gomes Freire 22-3309
Empr Aguas Lambary S A 39 Visc Itaborahy... 23-4443
Empr Aguas Mineraes Sta Cruz 281 Monteiro Luz 29-1037
Empr Aguas S Lourenço S A informações
51 1º Quitanda 23-5044
FABRICA CERVEJA CRUZEIRO
AGUAS MINERAES E VINHOS DO RIO GRANDE
RUA S. CHRISTOVÃO, 221 — PHONE 28-0541
Lambary Aguas 85 1º Março..... 23-5970
Productos da Brahma 29 Lapa..... 22-0224
Socied Commercial Hungaro Brasileira Ltda escr
506 Alice 25-1290
TEIXEIRA FERREIRA & C J
27 Av Amaro Cavalcanti 29-1795

AGUAS SANITARIAS
Cruz Antonio P 216 Gen Caldwell..... 24-2245
FABRICA PELICANO 661 S Luiz Gonzaga.... 28-3127
Fabrica Sagres 53 Bella..... 28-6379
Russo Conde & C 452 Theodoro Silva..... 28-5034

ALCOOL
(Vide Aguardente e Alcool)
A. P. OLIVEIRA & C.
ALCOOL, BEBIDAS, VINAGRE, SOALINA
RUA BARÃO DE S. FELIX N.º 106
Tel. 24-1332 — 24-5923

ALCOOL PASTEUR
PARA O FABRICO DE PERFUMES, ESPECIALIDADES PHARMACEUTICAS, BEBIDAS, ETC.
S. A.
Fabrica Cardoso de Gouvêa
RUA DO SENADO, 230
TEL. 22-0035

ALFAIATARIAS CIVIS

ODORICO
ALFAIATE
TRAV. OUVIDOR, 39 - 1.º ANDAR
Telephone 23-4649

A Cidade 204 7 Setembro..... 22-9762
A Discreta 135 Uruguayana..... 23-5119
Academica do Rio 277 Cattete..... 25-4459
Affonso 107 Arnaldo Quintella..... 26-3733
Affonso 10 Tv Paço..... 23-1085
Ais Samuel 88 3º s 11 S Pedro..... 23-3813
Albano 112 Acre..... 23-2759
Albino 9 1º s 11 Ramalho Ortigão..... 22-3238
Alfaiataria e Camisaria Miceli 10 S Luiz Gonzaga 28-3644
Alfaiataria e Chapelaria Copacabana
42 Siqueira Campos 27-2553
Alfaiataria da Paz filial 316 Archias Cordeiro.. 29-0446
Almeida & Dias 21 1º Visc Maranguape..... 22-6910
Almeida Graciano Bernardes 3 Sant'Anna..... 24-3790
Almeida J A 162 Alfandega..... 24-2413
Almeida Manoel 132 1º s 10 Quitanda..... 23-1394
Almeida Martinho 200 7 Setembro..... 22-8100
Almeida Monteiro & C 143 2º Av R Branco.. 23-4892
ALMEIDA NEVES 36 1º Andradas..... 23-0173
Almeida Rabello & C 96 1º Uruguayana..... 22-9107
Alves & Carvalho 23 1º Tv Ouvidor..... 23-3254
Alves J 117 1º Ourives..... 24-6020
Alves Nogueira José 9 1º Marrecas..... 22-7230
Alves Odorico 39 1º Tv Ouvidor..... 23-4649
Americanas 117/33 Av Mar Floriano..... 24-3477
Americo 49 Ourives..... 23-3805
Andrade Messias 181 1º Buenos Aires..... 24-0420

André Dias 77 1º Republ Perú..... 22-5373
Andreotti João 143 1º Rosario..... 23-3706
Annibal 138 2º Av R Branco..... 22-4810
Annunciação Juveniano 69 1º Carioca..... 22-6508
Antonio Diogo 129 1º Av R Branco..... 23-4358
ANTONIO PEPE
ATELIER DE COSTURAS
RUA RAMALHO ORTIGÃO, 20 - 2.º
TEL. 22-4535
Araujo Manoel A 134 1º Uruguayana..... 23-3808
Arbitro da Elegancia O 187 4º s 2 Ouvidor..... 22-1324
ARENA 67 3º Republ Perú..... 22-3769
ARMAZENS DO LOUVRE
R. DA CARIOCA, 12/14
ARMAZEM — TEL. 22-5988
PRAZOLOUVRE — TEL. 22-3575
As Duas Corôas 6 1º Rodr Silva..... 22-4451
Assis Eugenio 1 2º s 2 Av Almte Barroso..... 22-4607
Attilio Cassio 31 1º Quitanda..... 23-3046
Aurora 289 Senado..... 22-2341
Ayres 41 Ouvidor..... 23-2431
Azevedo A P 99 1º Uruguayana..... 23-3601
Azevedo & Botine 101 1º Republ Perú..... 22-7241
BALBI VICENTE 6 1º Lg S Francisco..... 22-5489
Baptista 79 1º Buenos Aires..... 23-5230
Barbosa 91 6º s 12/4 Av R Branco..... 23-0048
Barbosa Bernardo 162 3º s 30 Ouvidor..... 22-0007
Barbosa M 32 Lapa..... 22-6036
Barros 206 Gen Camara..... 24-0716
Barrozo Antonio 55 1º 7 Setembro..... 23-4784
Becker 74 Visc Itauna..... 24-2207
BELLAS ARTES 174 7 Setembro..... 22-5960
Berlim 59 Ourives..... 23-2297
Boa Vista 3 Sen Euzebio..... 24-6163
Bochner Joel 26 Sant'Anna..... 24-4496
Branco alfaiate 50 1º Gonç Dias..... 22-5561
Brandão 21 Uruguayana..... 22-4900
Brandão J 176 Marq Sapucahy..... 22-9473
Brasil 16 Republ Perú..... 23-1429
Britania 145 Av R Branco..... 23-1488
Brum J 98/100 1º Av R Branco..... 23-3709
Cabral C C 94 Lavradio..... 22-4376
Campos M J 105 1º Rosario..... 23-2573
Cantisano Antonio 113 1º Republ Perú..... 22-5612
Cardoso Antonio G 30 1º Av Mar Floriano..... 23-3908
ETIQUETAS
TECIDAS E BORDADAS
Fabrica Fitas Helvetia - S. Paulo
REPRESENTANTE R. BEBIANNO COSTA
RUA ALFANDEGA, 200 — TEL. 24-6290
Cardoso J C 42 1º Ourives..... 23-3801
Carlos Pires & Miranda 160 1º Ouvidor..... 22-6889
Carmo 165 Lavradio..... 22-5957
Carreira Manoel 106 1º Republ Perú..... 22-4276
Carvalho & C A V 54 Carioca..... 22-0092
Carvalho Seraphim Rodrigues 10 1º Tv Ouvidor.. 23-2305
Casa Beck Brandão 50 1º Gonç Dias..... 22-5561
Casa Eiras Merc Munic r XII 22/4..... 23-0648
CASA GARCIA 93/7 Av R Branco..... 23-3302
Casa Grandella 40 7 Setembro..... 23-3867
Casa Hollandeza 37/37A Nuncio..... 22-6071
Casa Horizonte 117 Visc Gavea..... 24-6894
Casa Juer 12 Visc Itauna..... 24-5776
Casa Londrina 57 Visc Inhauma..... 23-4416
Casa Moraes 41 Conceição..... 24-6327
CASA RHEINGANTZ 98/100 Buenos Aires..... 23-0761
Casa Valle S A 5 2º Ourives..... 22-3376
Casas Rodrigues 50 Carioca..... 22-0001
Castanheira Antonio Miguel 9 Pinh Guimarães.. 26-0977
Castelli Mariano 170 1º s 2 Av Thomé Souza.. 24-6991
Castello do Rio O 1/3 Uruguayana..... 22-3150
Castro J A 62 1º Gonç Dias..... 22-6858
Cattete 41 c 14 Sebastião Lacerda..... 25-2009
Celestino 130 1º Alfandega..... 23-3608
Central 118 7 Setembro..... 22-1570
Cervo & Rocha José 43 1º 7 Setembro..... 23-5123
Cesar Matheus 223 1º Buenos Aires..... 24-3087
Chantecler 188 7 Setembro..... 22-5646
VICENTE PERROTTA
EX-ALFAIATE DAS FAZENDAS PRETAS
TAILLEUR POUR DAMES
GRANDE OFFICINA DE COSTUMES, MANTEAUX, CAPAS, VESTIDOS PARA PASSEIO E THEATRO.
ESPECIALIDADE EM COSTUMES DE MONTARIA
R. da Assembléa, 85-1.º and.
TEL. 22-3179
Chiamarelli H 91 9º s 4 Av R Branco..... 23-4884
Coimbrense 14 Pedro I..... 22-0518
Com Vantagem 27 Sen Euzebio..... 24-6961
Confiança A 285 Cattete..... 25-4270
Cornelio A 33/5 4º s 123 13 Maio..... 22-4327
Corrêa d'Azevedo 6 S José..... 23-1327
Corrêa Manoel Marques 31 1º Misericordia..... 23-1131
Corte Elegante Ao 48 Sen Euzebio..... 24-0535
Cosentino & F Cosentino V 131 1º Av R Branco 23-5183
Cosentino S 5 1º Ourives..... 22-1049
Cosenza 6 1º Av Almte Barroso..... 22-1355
Cosenza J 57 1º 7 Setembro..... 23-1465
Costa 335 Av 28 Setembro..... 28-1605
Costa Alexandre J 46 1º Buenos Aires..... 23-4748
Costa Henrique 362 Av 28 Setembro..... 28-4986
Credito Mercantil Ltda 85 1º Prç Tiradentes... 22-8721
Croce 68 1º Carmo..... 23-3915
Cruz de Ouro 339 Buenos Aires..... 24-2438
Cunha 61 Ourives..... 24-0035
Desimone Vicente 5 1º Tv Ouvidor..... 23-2293
Dias Cesar Simões 38 Passagem..... 26-2321
Dias José Duarte 115 Silveira Martins..... 25-2100
Dias da Silva M 97 1º 1º Março..... 23-0167
Djalma de Jesus & C Ltda 21 2º Beth Silva.... 22-5228

Economica 9 20 Abril..... 22-5247
Espirito Santo J 53 Lapa..... 22-1616
Estacio Sá 60 Estacio Sá..... 22-7550
Estadoal 170 Uruguayana..... 23-2295
Esteves Arthur 206 1º Alfandega..... 24-5198
ETIQUETAS BORDADAS
Fabrica: DIAS DA CRUZ, 622 — 29-4161
F Pelosi 38 1º Quitanda..... 23-4641
Falcão Francisco 110 Reg Feijó..... 24-4260
Faria Sebastião 680 Jard Botanico..... 26-0738
Federal 47 Av Mem Sá..... 22-4354
Fernandes David 191 sb Ouvidor..... 22-9125
Fernandes & Guimarães 1/5 2º s 207 Lg Carioca 22-6292
Ferrari Paschoal 1/5 s 208/9 Lg Carioca..... 22-9480
Daniel da Rocha Tentilhão
ALFAIATE
— Rua S. Clemente, 53 —
TEL. 26-4442 —:— BOTAFOGO
Ferreira A R 201 7 Setembro..... 22-8108
Ferreira Alves José 138 Santiago..... 29-6422
Ferreira & C Edmir 106 1º Buenos Aires..... 23-3903
Ferreira & C M 625 S Christovão..... 28-1096
Ferreira da Costa Celestino 74 1º Rosario..... 23-3252
Ferreira Domingos 22 Estr Mar Rangel..... 29-8088
Ferreira Gomes & C 125 Av Mar Floriano..... 24-2031
Ferreira Leal J 16 1º s 5 Lg S Francisco..... 22-6361
Ferreira Luiz José 14 Lavradio..... 22-3648
Ferreira Paiva & C 13 Gen Pedra..... 24-4397
Fittipaldi & D'Imperio 27 1º Chile..... 22-6717
Fragale Antonio 144 1º Av R Branco..... 22-2471
Futurista 56 Siqueira Campos..... 27-4486
Gargaglione Seraphim 7 7º s 714 Prç Floriano 22-8856
Gazal Nagib 146 Av Thomé Souza..... 24-1195
Gazineo Luiz 14 Av Henr Valladares..... 22-4481
Gentil de Jesus Antonio 52 1º Ourives..... 23-3174
Girão & C B S 196 7 Setembro..... 22-8619
Globo filial 623A Av Amaro Cavalcanti..... 29-1202
Globo 62 Av Mar Floriano..... 24-2900
Goldemberg Henrique 94 1º s 1 7 Setembro... 22-8848
Gomes Armando F 30 1º Buenos Aires..... 23-5184
Gomes C Esteves 131 1º Rosario..... 23-4292
Gomes Loureiro A 4 1º Gonç Dias..... 22-4170
Gonçalves & Carnaval 111 1º Alfandega..... 23-3162
Gonçalves João Fernandes 153 Av Mar Floriano 24-6736
Gonçalves Jorge 82 1º 7 Setembro..... 22-1545
Gonçalves José Ricardo 275 s 2 Gen Camara... 24-5876
Gonçalves Matheus Anibal 49 1º Visc R Branco 22-6220
Grinberg & Chamovitz 93/7 7º s 9 Av R Branco 23-5227
Guanabara 54 Carioca..... 22-0092
Guimarães Alfredo Vaz 24 Av Gomes Freire.... 22-0524
Ijje Nassouh gravat alfaiat 265 Senhor Passos.. 24-2617
Imbroisi Francisco 111 2º s 204 Av R Branco.. 23-3496
Ipanema 38 Teixeira Mello..... 27-3365
Irmãos Vigoder 45 1º Sen Euzebio..... 24-1022
Januario Basili 116 1º S José..... 22-3117
JANUARIO BASILE
ALFAIATE
RUA SÃO JOSÉ, 116 - Phone 22-3117
Entre Avenida e Largo da Carioca
João Ferber 136 1º Rosario..... 23-0226
Joaquim Alves 14 Av Thomé Souza..... 22-8571
Joel 181 Senhor Passos..... 24-0548
Juventude 16 Uruguayana..... 22-0166
Alfaiataria Vantajosa
TERNOS, CAPAS E ARTIGOS PARA HOMENS
Tudo á Prazo
93, RUA BUENOS AIRES, 93
Tel. 23-3993
Kantor Ramiro 51 Sen Euzebio..... 24-4388
Klein & Filho Alter 93 Buenos Aires..... 23-3993
Kosmos 40 1º Rodrigo Silva..... 22-8207
Lage 7 Av Mar Floriano..... 24-1827
Lauria E J 67 1º S José..... 22-4382
Leão da America 58 Av Mar Floriano..... 24-6138
Lemos & Silva F 85 1º Gonç Dias..... 23-3702
Leonetti & Filardi 78 1º S José..... 22-0585
Leopoldina 116 Frco Eugenio..... 28-2251
Lima 144 Av Mar Floriano..... 24-2942
Linetsky & C A 125 Buenos Aires..... 23-3094
Lofiego 3 Quitanda..... 22-2461
Lomba 60 1º Gonç Dias..... 22-3485
London Tailors The 144 1º Av R Branco..... 22-2471
Lopes 134 Gen Severiano..... 26-3280
Lopes 45 Conceição..... 24-1215
Lopes & Magalhães offic
40 1º s 2 Prç Republica 22-0472
Lopes & Martins J 113 1º Visc Inhauma..... 24-4622
Los Angeles 4B Marq Abrantes..... 25-2618
Loureiro Antonio 102 Av Lauro Muller..... 28-4707
Loureiro & Irmão 50 Andradas..... 24-1063
Loureiro J Simões 172 Av R Branco..... 22-8357
Lourenço Abel Alves 59 Andradas..... 24-0615
Louvre 42 1º Buenos Aires..... 23-3707
Luso Brasileira 226 1º Uruguayana..... 24-6694
M. PAIVA
ALFAIATE
LARGO DA LAPA, 30 — TEL. 22-4740
Madeira 166 B Ubá..... 28-5162
Madeira & Gaspar 179 Av Mar Floriano..... 24-2541
Madureira 73 Estr Mar Rangel..... 29-8042
Magalhães & Costa 372 Sen Euzebio..... 24-3779
Magistral A 173 Av R Branco..... 22-8175
Magno N Carlos 139 1º s 1 Ouvidor..... 22-2638

Malheiros J N 26 Sen Euzebio..... 24-4747
Manoel & Luiz Reich 137 Visc Itauna..... 24-4376
Mar e Terra 42 Av Mar Floriano..... 23-3907
Markievitz & Aufman 40 Cattete..... 25-2206
Marques Antonio 128 sb Uruguayana..... 23-3806
Marques Luiz 11 1º Silva Jardim..... 22-8955
ALFAIATARIA
ARYDIO DE VASCONCELLOS
FAZENDAS NACIONAES E ESTRANGEIRAS
RUA LEOPOLDO FRÓES, 17 - 1.º
(antiga do Theatro) Tel. 22-1475
Martins Adriano 91 8º s 10 Av R Branco..... 23-5687
Mattos & Antunes 132 Th Ottoni..... 24-5956
Mattos João Lopes 117 2º s 204 Av R Branco.. 23-3462
Medeiros & C J 69 1º Ourives..... 24-5949
Mello Wanderley 124 1º Th Ottoni..... 23-4185
Metediere Carlos 51 1º Visc R Branco..... 22-4368
Milione F 204 Uruguayana..... 23-4664
Miranda J 129 2º s 5 Rosario..... 23-3708
Moderna 9 Marq S Vicente..... 27-5690
Moita & C 42 Andradas..... 23-4180
Molla Cezar 36 1º 7 Setembro..... 23-0415
Moraes F S 76 Prç Tiradentes..... 22-7390
Moraes M J 94 Gen Camara..... 24-3803
Moreira Antonio 40 1º s 1 Carioca..... 22-6967
Moreira Carlos 75 1º Gonç Dias..... 22-8142
Moreira D 107 1º Ouvidor..... 23-4562
Moreno 125 Uruguayana..... 23-3509
Motta 10 Costa..... 24-3365
Motta Manoel 93 1º Sen Euzebio..... 24-4503
Mourão Silvino 201 Gen Camara..... 24-2978
Nadelmann Zelman Hersz 76 1º Sant'Anna..... 24-2927
Nagib David 7 10º s 1001 Prç Floriano..... 22-1029
Neves M B 122 1º Ouvidor..... 22-9401
Nigri Elias H 330 Gen Camara..... 24-5476
Nigri Meyer Isaac 360 Alfandega..... 24-2083
Nogueira Francisco Joaquim 234 Vol Patria.... 26-0978
Nossa Alfaiataria A 67 Av Gomes Freire..... 22-7175
ALFAIATARIA MOTTA
ESPECIALIDADE EM ROUPAS SOB MEDIDA
Preços razoaveis — Acceitam-se ternos a feitio
ENCARREGA-SE DE TODA ENCOMMENDA
PERTENCENTE A' SUA ARTE
R. DO COSTA, 10 (Proximo á rua Larga e Light)
— PHONE 24-3365 —
Nunes Carlos 62 2º s 13 Buenos Aires..... 23-3995
Odeon 7 Andradas..... 22-9479
Oliveira A L 38 3º s 31/3 Ramalho Ortigão.... 22-6247
Oliveira & Almeida 170 Uruguayana..... 22-2295
Oliveira & C Francisco 95 Quitanda..... 23-3305
Oliveira Justino 31 1º Senhor Passos..... 23-0885
Oliveira Manoel 113 1º S Pedro..... 23-5661
Oliveira Ramalho Antonio 113 Av Mar Floriano 24-3761
ORIENTE 131 Av Mar Floriano..... 24-1755
Othelo & Corrêa 91 6º s 4 Av R Branco..... 23-2396
Pagliaro Orazio 7 4º s 408 Prç Floriano..... 22-5797
Paiva C 97 1º Uruguayana..... 23-3486
Paiva M 30 Lg Lapa..... 22-4740
Palhas M Rodrigues 8 Acre..... 23-3208
Papaléo Domingos 107 1º 7 Setembro..... 22-8895
Paranhos 131 Buenos Aires..... 23-4208
Parente & C J 212 Uruguayana..... 24-1370
Passos Altamiro 14 1º Quitanda..... 22-2521
Paz 120 Av Mar Floriano..... 24-2680
Pereira A L 166 Alfandega..... 24-6534
Pereira J R 146 Uruguayana..... 23-3603
Peres João 73 2 Dezembro..... 25-0008
Phenix 137 Buenos Aires..... 23-4135
Pinheiro & Carvalho 32 Av Mem Sá..... 22-8676
Pinto & C A Teixeira 77 Ourives..... 24-5981
Alfaiataria e Casacaria IDEAL
A unica que aluga ternos de rigor, e cartolas.
L. DE S. FRANCISCO, 14 - 1.º
TEL. 22-0845
Pinto Carvalho & C 144 1º Av R Branco..... 22-2471
Pinto J A 132 1º Buenos Aires..... 23-3809
Pires & Gomes 78 Buenos Aires..... 23-3802
Pires Verissimo Antonio 52 1º Ourives..... 23-4853
Pitta J 8 Quitanda..... 22-4141
Podkameni Adolpho 140 1º Rosario..... 23-5209
Polar 8 Carioca..... 22-1511
Pontirelli Carlos 10 1º Luiz Camões..... 22-8501
Portella Henrique 35 7 Setembro..... 23-4372
Progresso 558 Copacabana..... 27-3346
Progresso 115 Visc Itauna..... 24-5311
Renascença 58 Carioca..... 22-4993
Ribeiro & C D 36 20 Abril..... 22-3027
RICARDO & CALVANO 91 9º s 4 Av R Branco 23-4884
CASEMIRAS
VENDAS A VAREJO — PREÇOS DE ATACADO
CASA VAZ
96 - BUENOS AYRES - 96
Rio Chic 301 1º Gen Camara..... 24-6810
RIO LISBOA 168 Machado Coelho..... 24-4860
Rissin Morris 133 2º s 4 Av R Branco..... 23-0771
Rivera & C 26 1º Rodrigo Silva..... 22-3530
Rocco & Giglio 229 1º 7 Setembro..... 22-8562
Rocha Fabiano 52 Visc Itauna..... 24-6520
Rocha Fabiano 63 Ourives..... 23-2298
Rodrigues 104 Acre..... 23-0485
Rodrigues 185 Sant'Anna..... 22-1420
Rodrigues & C Annibal 50 Carioca..... 22-0001
Rodrigues Santos Manoel 141 1º Rosario..... 23-5717
Roma 2 1º Constituição..... 22-3053
Rosalba & Irmãos Hugo 124 1º Buenos Aires... 23-3233
Rosenzvaig José 62 Sant'Anna..... 24-3879

Sá & C José 77 1º Rosario..... 23-3306
Santos Alair 97 Rosario..... 23-1037
Santos & C I 129 1º Rosario..... 23-5609
Santos Dumont 192 7 Setembro..... 22-5638
Santos J Ferreira 75 1º Rosario..... 23-3149
Sauberman Aron 153 Visc Itauna..... 24-2661
Seis Estrellas 135 Buenos Aires..... 23-3701
Serpa Alfaiate 183 8º s 806 Av R Branco.... 22-6938
Serra Nicolau 9 2º s 12 Ramalho Ortigão..... 22-6042
Silva Antonio 15 Senado..... 22-4340

CORRÊA D'AZEVEDO
ALFAIATE
Tel. 23-1327
Rua S. José, 6

Silva Figueiredo Antonio 117 Alfandega..... 23-3301
Silva J L 52 Av Mar Floriano..... 24-0345
Silva Julio Dias 223 Ser Pompeu..... 24-4092
Silva Manassés Messias 85 S Clemente..... 26-2977
Silva Mattos & C 103 Bella..... 28-3536
Silva Mattos & C 164 2º s 6/7 Ouvidor..... 22-8666
Silva Miguel 18 1º s 4/5 Rodrigo Silva..... 22-5758
Simões Negrão F 151 2º Av R Branco..... 22-6776
Soares Maia & C 33 Gonç Dias..... 22-3404
Souza Lima Francisco de 72 1º Quitanda..... 23-4758

VASQUES
ALFAIATE PARA HOMENS E SENHORAS
R. CATTETE, 194
Tel. 25-4126

Souza Machado 13 1º Republ Perú..... 23-1381
Souza Pedro A 160 2º Ouvidor..... 22-2913
Stamato Vicente 159 Buenos Aires..... 24-0562
Suano Gioacchino 7 12º s 1219 Prç Floriano... 22-0806
Sul America 72 Alfandega..... 23-1316
Sul Americana 46 Av Mar Floriano..... 24-4383
Teixeira 59 S Luiz Gonzaga..... 28-1550
Teixeira & Almeida 7/9 Visc Itauna..... 24-4133
Teixeira S A 77 2º Buenos Aires..... 23-3269
TOLIPAN ALFREDO B 111 3º Av R Branco.. 23-4054
Torre de Belem e Alfaiat do Povo 24 Lg Carioca 22-8622
Torres 118 Prç Santos Dumont..... 27-3531
TRIANGULO 170 7 Setembro..... 22-2223

EUCLYDES PEREIRA
ALFAIATE
Rua S. José, 30 - sobrado
Teleph. 23-0545

Trotta & Diaz 60 2º Prç Tiradentes..... 22-0683
Trotta José 109 1º 7 Setembro..... 22-3377
Universal 140 Uruguayana..... 23-3901
Val do Rio 34 Av Mar Floriano..... 23-4067
Valle E 67 Ourives..... 24-0278
Vasconcellos Arydio 17 1º Leopoldo Fróes.... 22-1475
Ventura & C P 14 1º Lg S Francisco..... 22-0845
Vian A 72 2º Uruguayana..... 22-3563

VICENTE STAMATO
ALFAIATE
BUENOS AIRES, 159 - 1.º
24-0562

Victoria 57 Camerino..... 24-3532
Vieira H G 215 1º Alfandega..... 24-4595
Vilarinho Mattos & C 145 1º Av R Branco.... 23-4697

ALFAIATARIAS ECCLESIASTICAS E BECAS PARA MAGISTRADOS

Casa Cardeal Leme 38 1º Av Mem Sá..... 22-0955

ALFAIATARIAS MILITARES

Casa Alberto uniformes 66 Prç Republica..... 22-5249
Casa Faller 139 1º Março..... 23-1333
Casa Festas 128 1º Av Mar Floriano..... 24-5918
Casa Lauria 122 Prç Republica..... 24-0499
Casa Patria 137 1º Março..... 23-1591
Casa Rumania 99 Sen Euzebio..... 24-1400
Gloger Albino 24A Bella..... 28-8153
Leal F 26 Quitanda..... 22-4364
Sciammarella Salvador 8 Rodrigo Silva..... 22-1527

ALFINETES, COLCHETES E GRAMPOS

Fabr Sta Luzia 483 Demetrio Ribeiro..... 26-0826

ALIMENTOS DIETETICOS

Toddy do Brasil S A 143 Invalidos..... 22-1885

S. LUCAS
PÃES E PRODUCTOS DE REGIMEN DIETETICO
Unicos distribuidores:
FABRICA HYCLA
RUA RIACHUELO, 128 — TELEPH. 22-5630

ALMANAQUES

Almanack Laemmert escr offic 48 Carlos Carvalho 22-3031
Indicador Geral Rio Janeiro escr 164 2º s 5 Ouvidor 22-3727

ALUMINICKEL

FUNDIÇÃO ALUMINICKEL LTDA 132 S Luiz Gonzaga 28-6555

ALUMINIO

ALUMINIO
Aluminium Union Limited
CHAPAS LISAS, DISCOS, LINGOTES PARA FUNDIÇÃO, BARRAS, VERGALHÕES, FIO, CHAPAS RISCADAS PARA ESTRIBOS DE AUTOMOVEIS. CANTONEIRAS, PO' PARA PINTURA E PARA PYROTECHNICOS, CABOS DE ALUMINIO REFORÇADOS COM ALMA DE AÇO PARA TRANSMISSÃO DE ENERGIA ELECTRICA.
R. 15 DE NOVEMBRO, 29
TELEPHS. 2-0851 e 2-1244
S. PAULO

Faro R 73 Baron Eng Novo..... 29-3992
Mintz Marcos louças aluminio 87 Visc Itauna.. 24-3663
MITCHELL W 33 Av R Branco..... 23-2638

LAMINAÇÃO NACIONAL DE METAIS
A primeira e a maior de toda a America do Sul
Aluminio — Cobre — Latão
Alpaca — Zinco — Chumbo
Papeis de aluminio e de estanho
Fábrica:
AV. AGUA BRANCA, 168
Telephone 5-5641
S. Paulo
Fábrica em S. Bernardo:
Tel. Sto. André 348
Pó de Aluminio para Pintura Litografia e fógos pirotecnicos
Pó de bronze ou Purpurina para Pintura e Litografia
Representante no Rio:
EMILIO POLTO
R. S. Pedro, 43, sb.
Tel. 23-5299

AMIANTO

Guimarães Neves & C 91 Gen Camara..... 23-4390
VICTOR L. T. KRONHAUS
Edificio d'A Noite. S. 610. 6.º and. Tel. 23-4509
Amianto para Industria, isolamento de terraços e construcções e revestimento de caldeiras.

AMIDO

JAYME LOUREIRO & C 171 Conceição..... 24-6304

AMMONIA

AMONEA
PARA INSTALAÇÕES FRIGORIFICAS
TELLES & C. LTDA.
Gen. Camara, 56 - 3.º Tel. 23-0719

Telles & C Ltda 56 3º Gen Camara..... 23-0719

AMPOLAS

Feurle A 64 1º Th Ottoni..... 23-2271
Lopes Moreira & C 156 Sen Pompeu..... 24-1863
Weinlich Eugenio vidro Jena Fiolax 72 1º Quitanda 23-4900

AMPOLAS E APPARELHOS SCIENTIFICOS

Gomes M M 590 Anna Nery..... 29-1035
Gomes M M 61 Buenos Aires..... 23-5480

ANILINAS E ALIZARINAS

ALLIANÇA COMMERCIAL DE ANILINAS LTDA 42 2º D Gerardo 23-1620
Anilinas Francesas Ltda anilinas e prod chimicos 12 1º Av R Branco 23-0164
Anilinas Francesas Ltda especialidades pharmaceuticas 12 1º Av R Branco..... 23-0165

ANILINAS
Para uso domestico e de tinturaria em geral
AV. PASSOS, 27 - 1.º andar
ARTHUR MEYER — Tel. 22-7282

Araujo & C Maurilio 76 1º Candelaria..... 23-2314
Atlantis Brazil Ltd 292 Buenos Aires..... 24-2188
Bally do Brasil S A 191 1º Alfandega..... 24-6950
Bellandi & C Ltda 310 S Pedro..... 24-4009

CASA B. HERZOG
ANILINAS PARA TODOS OS FINS
GEN. CAMARA, 211/3 — TEL. 24-4270

COELHO & WOLFF LTDA.
CORANTES PARA TODOS OS FINS
RUA LUIZ DE CAMÕES N.º 87 — LOJA
Tel.: 24-3980

COMP. ANILINAS E PRODUCTOS CHIMICOS DO BRASIL
ALFANDEGA, 100/102 - 1.º — TEL. 23-1640

Diaz André & C 154 Th Ottoni..... 24-5099
Enia 87 1º Ourives..... 23-5676
Hamers M 29 1º Av R Branco..... 23-2927
HUMITZSCH GUILHERME
Escriptorio 21 1º Th Ottoni..... 23-4465
Escriptorio 21 1º Th Ottoni..... 23-0256
Deposito 6 Av Saly Sá..... 22-1187
KLINGLER & C 16 1º Cons Saraiva..... 23-5516
Laborat Quimico Industrial Anilinas escr 97 1º Senhor Passos 24-0332
Maspero Cesar 310 S Pedro..... 24-4009

KLINGLER & CIA.
Anilinas para quaesquer fins
Rua Cons.º Saraiva, 14/16
TELEPH. **23-5516**

Meyer Arthur 27 1º Av Passos..... 22-7282
Naegeli & C Ltda 131 Mello Souza..... 28-4757
Pinheiro & C J 39 Beco Bragança..... 23-2528
Pinho & C A prod chim 106 1º Ourives..... 24-3680
PINI & C J
Escriptorio 17 6º s 65 Buenos Aires.... 23-5195
Deposito 79/81 Livramento..... 24-5517
Productos Bulldog Ltda fabr 24A B Iguatemy.. 28-9052
Socied Ind e Comm Schmuziger Ltda 78 1º Candelaria 23-3861

SUCURY
PARA TINGIR EM CASA
STAL, TELLES & C. LTDA.
SÃO PEDRO, 189 — TEL. 24-6889

As anilinas e productos chimicos da
I. G. FARBENINDUSTRIE AKTIENGESELLSCHAFT
Frankfurt a. M. (Allemanha)
representada no Brasil pela
ALLIANÇA COMMERCIAL DE ANILINAS LTDA.
são empregadas em todas as grandes e pequenas industrias nacionaes porque sempre correspondem aos fins a que se destinam.
O renome universal destes productos tem no Brasil plena confirmação que se manifesta na generalisação do seu emprego.



A marca I. G. num producto é uma garantia de perfeição de fabrico e efficiencia de applicação.

TINTOL Ltda Comp Industrial 145 Invalidos... 22-3540

ANILINAS E PRODUCTOS CHIMICOS

COMP. ANILINAS E PRODUCTOS CHIMICOS DO BRASIL
ALFANDEGA, 100/102 - 1.º — TEL. 23-1640

Du Pont do Brasil S A 92 Ourives..... 23-2399

ANNUNCIOS

AGENCIA WILL Empreza de Publicidade 69 Alfandega 24-5415
Almanack Laemmert 48 Carlos Carvalho..... 22-3031

PROPAGANDA
PROCURE
A ECLECTICA
Av. Rio Branco, 137 - Rio
Rua S. Bento, 11 - S. Paulo

ALMEIDA ARMANDO 7 10º s 1016/18 Prç Floriano 22-0304
ARRUDA IVO escr 33/5 1º 13 Maio..... 22-9133
ARRUDA IVO escr 33/5 1º 13 Maio..... 22-1860
AUTOMOVEL CLUB REVISTA 103 1º Rosario 23-4266



ORGANISAÇÃO EXPANDER
Os annuncios nos Relogios "EXPANDER" são os mais efficientes e baratos.
URBANO ANDRADE
BUENOS AIRES, 79 - 2.º - S/2.
Tel. 23-0233
(C. P. 3261)

Baptista Lopes & C Ltda 109 2º s 3 7 Setembro 22-5389
Comp Annuncios em Bondes 85 3º 1º Março... 23-1860
COMPANHIA TELEPHONICA BRASILEIRA annuncios nas listas de assignantes 168 1º Av Mar Floriano 24-2500
Comp Widok do Brasil 138 Ev Veiga..... 22-1626
Continental Publicidade Ltda 173 5º Av R Branco 22-4035
Continental Publicidade Ltda fabr gaz Néon 11 Arcos 22-7990
ECLECTICA Empr de Publicidade 137 1º s 112/20 Av R Branco 23-5206
Empr Americana de Anuncios em Estr de Rodagens Ltda 33/7 6º s 604 Alvaro Alvim 22-2259
Empr Anuncios Progressista Sêlo Azul 172 S Pedro 24-1028
Empr Anuncios Progressista Sêlo Azul 170 S Pedro 23-3401
Empr Annuncios Sta Cruz 7 18º s 1819 Prç Mauá 23-3882
Empr Brasileira Publicidade 117 2º s 210/12 Av R Branco 23-4051
Empr de Brindes Ltda 39 Constituição..... 22-0294
EMPRESA DE PROPAGANDA LLOYD BRASILEIRO RUA D. GERARDO, 64 TEL. 23-5670
Empr de Propaganda Lloyd Brasileiro 64 D Gerardo 23-5670
Empr Publicidade Kennedy & C 35 4º s 114 13 Maio 22-2388
Empr Redentora de Propaganda 128 1º Quitanda 23-1377
Empr do Sello Encarnado 227 Av Mar Floriano 24-1133
Empr de Sellos Cruzeiro escr 13 Costa..... 24-4769
Ferreira & C D A publicidade 133 2º s 20 Av R Branco 23-4374
FOREIGN ADVERTISING AND SERVICE BUREAU 7 10º s 1016/18 Prç Floriano 22-0304
Goulart Ibere S 1/7 3º s 308/9 Lg Carioca... 22-0766
Grey & C R C 94 2º s 3 7 Setembro..... 22-7875
Herrera Antonio 11 1º s 8 Rodrigo Silva..... 22-0350
Iris Neon annuncios luminosos 46 Marrecas.... 22-7151
Joshua B Powers Inc 7 16º s 1609 Prç Mauá.. 23-1295

J. ESTEPHANIO
"RADIOSOR"
Especialidade em vitraes a fogo e pintados, letreiros luminosos em todos os estylos, saliencias luminosas, placas de crystaes, etc., etc.
RUA BUENOS AIRES, 310 — TEL. **24-5518**

Latin American Publicity Service Ltd 11 1º s 5/7 Rodrigo Silva 22-6306
Lemos Francisco 90 2º Av R Branco..... 23-5509
LEUENROTH & COSI LTDA 137 1º s 112/20 Av R Branco 23-5206
Luminosa S A 7 4º s 402/3 Prç Floriano.... 22-6810
Nação A 33/5 1º 13 Maio..... 22-1860
Propaganda Elpis Ltda 33/5 13 Maio..... 22-8339
PUBLIX S A 161 Th Ottoni..... 23-5365
SÊLO AZUL EMPR ANUNCIOS PROGRESSISTA 172 S Pedro 24-1028
Socied Ferroviaria e Urbana Ltda 7 7º s 708 Prç Floriano 22-3111
Socied Projetora Ltda 70 2º Buenos Aires..... 23-4800
Sport O 33/5 1º 13 Maio..... 22-9133
Thompson Company do Brasil J Walter 151 4º s 405/6 Av Nilo Peçanha 22-8378

VIC EMPREZA DE PUBLICIDADE 37 15º s 1501 Alvaro Alvim 22-1428
Vox Publicidade Ltda direct 58 2º Republ Perú 22-1048

ANNUNCIOS LUMINOSOS

GAZ NEON
PANNON Ltda.
ANNUNCIOS E LETREIROS LUMINOSOS
ORNAMENTAÇÕES ARTISTICAS
PLACAS DE CRYSTAL "REFLEXO LUZ"
R. Lavradio, 190
TEL. 22-3771

A W BURREN luminosos **FLEXLUME** 70 Carolina Meyer 29-1915
Brasil-Reclame 11 Ledo..... 24-4756
Comp Annuncios Luminosos Lux 44 Moncorvo Filho 24-0183
Gaz Néon Pannon Ltda 190 Lavradio..... 22-3771
J ESTEPHANIO 310 Buenos Aires..... 24-5518

Letreiros e adornos luminosos
NEOLIGHT
GAZ NEON
Av. Passos, 46-1.º 22-4796

PANNON LTDA luminosos a gaz Néon 190 Lavradio 23-3771

VITREA ANNUNCIOS LUMINOSOS
Em Vitraux, Gaz-Neon, Porcellana, Celluloide
Radiosor e demais systemas
LUIZ ABRANCHES
54 — AV. AUGUSTO SEVERO — 54
Telephone 22-8125 — Telegramma VITREA

CIA. DE ANNUNCIOS LUMINOSOS LUX, S. A.
COM SUAS NÓVAS E MODERNAS INSTALLAÇÕES ESPECIALISADAS NA FABRICAÇÃO DE LETREIROS LUMINOSOS A
GAZ SUPER NEON
Rua Moncorvo Filho, 42-44
Telephone 24-0183

RADIOSOR J ESTEPHANIO 310 Buenos Aires 24-5518
Vargas & C J annuncios a gaz Néon 125 Av Gomes Freire 22-0603

GAZ NEON
NEON LUZ
J. VARGAS & CIA.
LETREIROS E ORNAMENTAÇÕES
R. RIACHUELO, 141 — TEL. 22-0603

ANTIGUIDADES

ANTIGUIDADES
COMPRA-SE E VENDE-SE
CASA ANGLO AMERICANA
R. Republica do Perú, 71-73
EM FRENTE AO RESTAURANT ROMA
Tel. 22-9664
A casa não tem filiaes

Casa Anglo Americana 71/3 Republ Perú..... 22-9664
Casa Jacob 56 Constituição..... 22-5553

MARQUES dos SANTOS
Antiquario
Rua Chile 21
Rio de Janeiro
T. 22-2216

Einhorn Wolf 245 Cattete..... 25-2355
Fanzeres & C 98 Riachuelo..... 22-5590

ANTIGUIDADES
COMPRA E VENDE
GALERIA ESSLINGER
49, Republica do Perú, 49
(ANTIGA ASSEMBLÉA)
TELEPHONE 22-4243

GALERIA NAVARRO DA COSTA
OBJECTOS DE ARTE
QUADROS
ESCULPTURAS
GRAVURAS
ANTIGUIDADES
J. C. NAVARRO DA COSTA & C.ia
RUA DO ROSARIO N.º 144
Tels. 23-1294
RIO DE JANEIRO

GALERIA ESSLINGER 49 Republ Perú..... 22-4243
MARQUES DOS SANTOS 21 Chile..... 22-2216
Reis Elizeu Augusto 183 Visc Itauna..... 24-4618

ANTIGUIDADES

COMPRA E VENDE

S.A. "A RELIQUIA"

MOVEIS PRATARIAS
PORCELLANAS E ALFAIAS
SEDE RUA DO CATTETE 245
TELEPHONE 25-2355

ANTIGUIDADES ?
R. RIACHUELO, 98
Tel. 22-5590

APARTAMENTOS

Abreu Julio 326 Av Atlantica..... 27-4638
Banco do Brasil Administração do Edificio Capitolio 51 3º s 5 Prç Floriano..... 22-2711
Bouilloux Lafont 255 Av R Branco..... 22-0826
Bueno Lucillo 41 Sen Dantas..... 24-5037
BYINGTON & C.
REFRIGERADORES PARA APARTAMENTOS
S. PEDRO, 70 — TEL. 23-1745
Casa Rosada 92 Copacabana..... 27-4678
Casa Tamandaré 77 Almte Tamandaré..... 25-1809
Chindler & Adler 65 Corrêa Dutra..... 25-0781
Comp Immobiliaria Riachuelo 169 Riachuelo... 22-3908
Comp de Immoveis do Rio de Janeiro S A Palacete Riachuelo 171 Riachuelo..... 22-7058
Comp de Immoveis do Rio de Janeiro S A Palacete Riachuelo 171 Riachuelo..... 22-2423
Comp de Immoveis do Rio de Janeiro S A Palacete Riachuelo 171 Riachuelo..... 22-0588
Comp de Immoveis do Rio de Janeiro S A Edificio Rio de Janeiro 133 Riachuelo... 22-6287
Comp de Immoveis do Rio de Janeiro S A Edificio Guará 598 Av Atlantica..... 27-5763
Comp de Immoveis do Rio de Janeiro S A escr 110 1º 1º Março 23-4752
Comp Palacio-Imperio 115 Copacabana..... 27-4335
Comp Palacio Imperio 115 Copacabana..... 27-5951
Cordeiro e Silva Antonio escr 174 Av Niemeyer 27-5662
Dalomgville Gottstein 22 Hermenegildo Barros.. 25-3298
Edificio Alcantara 14 Joaquim Nabuco..... 27-5469
EDIFICIO ALLIANÇA 366A Laranjeiras..... 25-3375
EDIFICIO ALLIANÇA 7 Mario Portella..... 25-3794
Edificio Anavelino 29/33 Av Passos..... 22-7126
Edificio Bella Vista 314 Pr Flamengo..... 25-2868
Edificio Bella Vista ger 52 Visc R Branco..... 22-1611

EDIFICIO BELLA VISTA

RUA VISCONDE DO RIO BRANCO, 52
ESCRIPTORIOS E APARTAMENTOS PARA CAVALHEIROS DE RESPEITO, TODOS COM AGUA CORRENTE.
TELEPHONE 22-1611

Edificio Bôa Vista 48 Oliveira Silva..... 28-9074
Edificio Carvalho 4 Prç João Pessoa..... 24-6433
Edificio Castro Araujo portaria 61 Bolivar.... 27-3177
Edificio Ceará S A 125 Copacabana..... 27-5885
Edificio Comodoro 94 Copacabana..... 27-5135
Edificio Copacabana 216 1º Barata Ribeiro..... 27-3455
Edificio Eden 64 Pr Flamengo..... 25-0862
Edificio Eden 64 4º Pr Flamengo..... 25-0864
Edificio Faria portaria 3 Sen Dantas..... 22-3680
Edificio Ferreira das Neves 84 Andradas..... 24-1206
Edificio Fontes portaria 55 Prç Floriano..... 24-3824
Edificio Frontin 299 Av Paulo Frontin..... 22-0324
EDIFICIO GAETANO SEGRETO
Portaria 7 Pedro I..... 24-4978
Administração 7 Pedro I..... 22-4006
Edificio Gavea 48 1º Visc Gavea..... 24-2134
Edificio Germania port 23 Sto Amaro..... 25-4143

EDIFICIO SOUZA

APARTAMENTOS PARA FAMILIAS, SOLTEIROS E CASAES SEM FILHOS
Passeio, 70 — Tel. 22-8464 / 24-0504

Edificio Góes 27 Alvaro Alvim..... 22-5110
Edificio Guanabara 279/83 Av Nações..... 24-6226
EDIFICIO GUARUJA' 720 Av Atlantica..... 27-5669
Edificio Heydenreich administr 23 7º Prç Floriano 22-1557
Edificio Heydenreich port 23 Prç Floriano..... 22-8769
Edificio Heydenreich port 23 Prç Floriano..... 24-1043
Edificio Ideal 245 Av Paulo Frontin..... 22-3726
Edificio Imperio administr 19 Prç Floriano.... 24-0952
Edificio Isabel 55 Relação..... 24-4332
Edificio Itabira 167 Copacabana..... 27-1190
EDIFICIO ITAOCA 43 Duvivier..... 27-0604
Edificio Itauna 56 Araujo Porto Alegre..... 22-5060
Edificio La Porta 466 Av Atlantica..... 27-5496
Edificio Lido 5 Belfort Roxo..... 27-2670
Edificio Marquez de Abrantes port 91 Marq Abrantes 25-2794
Edificio Martins 68 Pr Botafogo..... 25-0916
Edificio Mendes 58 Paulo Frontin..... 22-7279

EDIFICIO VICTOR

APOSENTOS RIACHUELO
EXCELLENTES RESIDENCIAS PARA FAMILIAS
RUA RIACHUELO, 30 a 38 (esq. de Lavradio)
TEL. 22-7700

Edificio Moitinho 34 Theotonio Regadas..... 22-2847
Edificio Monte 531 Laranjeiras..... 25-3179
Edificio Moraes 9 Prç Vieira Souto..... 24-0830
Edificio Moraes Rego 220 Domingos Ferreira... 27-5463
Edificio Neder 926 Copacabana..... 27-2849
Edificio Netuno 444 Av Atlantica..... 27-0137
EDIFICIO OLINDA 1050 Av Atlantica..... 27-2264
Edificio Olinda 1050 Av Atlantica..... 27-5768
Edificio Paschoal Segreto S A ger 4 Pedro I.. 22-8381
Edificio Paysandú 57 Paysandú..... 25-3081
Edificio Pompeia 231 Raul Pompeia..... 27-5156
Edificio Possolo 24A Tte Possolo..... 24-6443
Edificio Prestes 32 Toneleros..... 27-3086
Edificio Quintanilha 108 Matriz..... 26-2248
Edificio Quintanilha 244 Toneleros..... 27-3175
Edificio Sta Leocadia 19 Tv Sta Leocadia..... 27-4106
Edificio Sta Luzia 9 Sta Luzia..... 24-2998
Edificio Seabra 88 Pr Flamengo..... 25-0329
EDIFICIO SOUZA 70 Passeio..... 22-8464
Edificio Souza 70 6º Passeio..... 24-0504
EDIFICIO SUISSO 584 Almte Alexandrino.... 25-0613
Edificio Sumaré 214 Domingos Ferreira..... 27-5465
Edific.o Tamandaré adm 20 Almte Tamandaré.. 25-0536

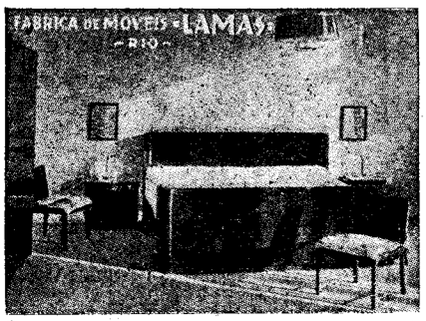

V. ALVES LAMAS

TELE { PHONES: 28-4478 e 28-7024 / GRAMMAS: L A M A S — R I O
RUAS { MELLO E SOUZA Ns. 100 A 110 / GUTTEMBURGO Ns. 57 A 69
Proximo á Estação principal da Leopoldina (Barão de Mauá)

Edificio Victor 30 Riachuelo..... 22-7700
Edificio Visconde Moraes portaria 12 Monte Alegre 22-2694
Edificio Wittrock 123 Min Viveiros Castro..... 27-4164
ESMERALDA 56 Ferreira Vianna..... 25-3861
Gloria 162 Ld Gloria..... 25-1565
Guinle 116 Pr Flamengo..... 25-0962
Henrique Valladares port 152 Av Henr Valladares 22-0642
Inglez de Souza Carlota 26 Alcindo Guanabara.. 22-0668
Langebartels Isa 290 Almte Alexandrino..... 22-5495
Mariz e Barros 336A Mariz Barros..... 28-5025
Martins José 96 Bento Lisboa..... 25-0826
Mogy 243 Montenegro..... 27-5868
Mutzenbecher Henrique 61 Victorio Costa..... 26-2333
Oliveira Lopes Manoel Alves 71 B Guaratiba.... 25-4332
Oliveira Sebastião Pereira 30 3º Tte Possolo.. 22-3610
Pacheco Francilia Iguassú Reis 15 1º Tv Mariz Barros 28-5005
Pacheco Francilia Iguassú Reis 15 2º Tv Mariz Barros 28-3913
Palacete Atlantico 300 Av Atlantica..... 27-2249
Palacete Frontin 239 2º Av Paulo Frontin..... 24-5587
Palacete Inhangá 78 Duvivier..... 26-3622
Palacete Ipanema 57 Julio Castilhos..... 27-5468
Palacete Oceanico 95 Haritoff..... 27-4591
Palacete Renascença 126 S Clemente..... 26-2555
Palacete São Paulo 35 Haritoff..... 27-5664
Palacio Rosa 19/23 2º Prç Duque Caxias..... 25-1684
Palacio Rosa 19/23 Prç Duque Caxias..... 25-1316
Palacio Rosa 19/23 9º Prç Duque Caxias..... 25-1227
Pimentel Barbosa M C 10 Pr Flamengo..... 25-3687
Radler de Aquino Osmar 642 Prud Moraes..... 27-5769
Ramon Franco 74/94 2º Ramon Franco..... 26-2642
Ramon Franco 74/94 Ramon Franco..... 26-2445
Rebello Alberto Jacintho 8 1º Paulo Fernandes.. 28-4035
Rebello Irmãos & C A 56 1º Prç Republica... 22-1043
Riachuelo administr 340 4º Riachuelo..... 22-4592
Riachuelo portaria 340 Riachuelo..... 24-1928
Rocha Henrique 52 Prç Duque Caxias..... 25-1237
Rocha Miranda Filhos & C Ltda 39 5º Prç Floriano 24-2248
Rodrigues Alexandre 139 Ev Veiga..... 22-6571
Rodrigues José Vieira 634 Av Visc Albuquerque 27-5561
Santa Cruz 21 Pedro Rodrigues..... 24-3065
Santos Lobo H 4 C Baependy..... 25-2776
Siqueira Rodolpho Gonçalves de 57 Moraes Valle 22-7118
Souza Joaquim Fernando 208 Gust Sampaio..... 27-2847
Souza Joaquim Fernando 208 Gust Sampaio..... 27-4463
SUL AMERICA COMP NACIONAL DE SEGUROS DE VIDA
Apartamentos Sul America 21 Cand Mendes 25-1610
Apartamentos Sul America 29 Cand Mendes 25-0656
Apartamentos Jardim Sul America 15 Pires Almeida 25-2704

Taberna Azul 14 2º Sen Dantas..... 22-2656
Tamego Carolina G Oliveira 181 Senado..... 24-5688
Taylor portaria 42 Taylor..... 22-9352
Villa Accacia 11 Senado..... 22-3401

EDIFICIO GÓES

RUA ALVARO ALVIM, 27
TELEPHONE 22-5110
Bairro Serrador
RIO DE JANEIRO

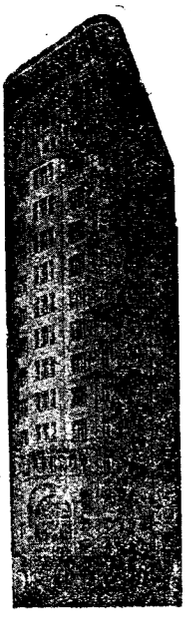

QUARTOS E APARTAMENTOS, COM MOBILIA, AGUA QUENTE, TELEPHONE, ROUPA DE CAMA, LIMPEZA, CAFÉ E SERVIÇO DE BAR E RESTAURANTE.

— Preços excepcionaes —
RIGOROSAMENTE FAMILIAR

APPARELHOS ELECTRICOS

BYINGTON & C.
S. PEDRO, 70 - Tel. 23-1745

LOJAS GENERAL ELECTRIC S A
114 9º Av Rio Branco 22-2070



Ventiladores
GENERAL ELECTRIC

LUSTRES
ERWIN DIETERLE
Fabricante
R. PEDRO PRIMEIRO, 29 — TEL. 22-5350

MESTRE e BLATGE' S. A. B.
Rua do Passeio, 54 22-7720

ARAMES

Fabr de Artefactos de Arame 25 João Pinheiro.. 29-2511
HIME & CO.
THEOPHILO OTTONI, 52
TELEPHONE 23-1741



Marca Registrada

AÇOS ROECHLING
Aços finos de maior rendimento para todos os fins. Ferramentas, Arames e chapas de aço. - Aços Roechling Buderus do Brasil Ltd.
R. Gen. Camara, 136-Tel. 23-5732
Caixa Postal 1717 - Rio de Janeiro

SOC. AN. MARVIN
Rua Menna Barreto, 72
TELEPHONES 26-0028 - 26-0050

ARCHITECTURA E CONSTRUCÇÕES

A. MONTEIRO & CABIDO
ARCHITETOS E CONSTRUTORES
Rua Lédo, 63 - Fone 24-6644

A. PUCHEU
Engenheiro Constructor
R. DO OUVIDOR, 121 - 1.º andar, salas 2 e 3
TEL. 22-1461

Agrellos & Cabral 139 Rezende..... 22-9671
Aigner Gustavo A escr technico 9 3º s 341 Av R Branco 23-4753
ALBUQUERQUE CANDIDO eng archit 40 1º Carioca 22-6201
Alves Ferreira Aldo Mario 93 3º Buenos Aires.. 23-5741
Alves Ferreira & C Ltda 93 3º Buenos Aires.. 23-5741

"PARQUET PAULISTA" Marca Registrada — "PARQUET BRASIL" Marca Registrada
— Soalhos de tacos com garantia de segurança —
PARQUET PAULISTA Ltda.
(FABRICANTES)
Escriptorio:
Rua Treze de Maio, 33-35 (Edificio 13 de Maio)
5.º andar - Sala 505 - Telephone 22-9278 - RIO
Fabrica: Rua FRANCISCO EUGENIO, 396
Telephone 28-5673 — RIO

AMERICANA TERRITORIAL E CONSTRUCTORA LTDA 89/91 8º s 6 Av R Branco 23-4468
Amoroso Costa Marcos 33/5 4º s 124 13 Maio 22-3105
Andrade Gomes & C 59 5º s 32 Quitanda..... 23-5207
Andrade Lima & C 90 Paulo Frontin..... 22-9344

ESCR. TÉCNICO
F. F. SALDANHA
arquitétos
engenheiros civís
EDIF. DO CASTELO, SALAS 703 - 704
AV. NILO PEÇANHA, 151-7.º - 22-2594

Antunes Pereira & C 82 Senhor Mattosinhos.... 22-9627
Araripe Macedo Rub Schueler 33/7 6º s 609 Alvaro Alvim 22-7165
Araujo Aluysio 151 1º s 105 Av Nilo Peçanha.. 22-8999
Araujo & C A 333 S Pedro..... 24-2195
Ariza Antonio Francisco 82 Marq S Vicente.... 27-3047
Arthur Cezar & C 137 6º s 619 Av R Branco.. 23-1558

COIMBRA, BUENO & PENNA CHAVES LTD.
ENGS. CIVIS
CONSTRUCÇÕES - PROJECTOS - CALCULOS.
EMPREITADAS DE ESTRUCTURA DE CONCRETO ARMADO PARA PONTES E EDIFICIOS.
EDIF. REX, 15.º — SALA 1513
TEL. 22-0033

Aschas Anis obra 51/3 Djalma Ulrich..... 27-5685
BAERLEIN & C J 11 2º Rodrigo Silva..... 22-0591
BARBOSA BERNARDINO 109 3º s 17 Av R Branco 23-1257
Barboza Amorim & C 110 Lavradio..... 22-5361

DOURADO & IRMÃO LTDA.
ENGS. CIVIS - CONSTRUCTORES
RIO DE JANEIRO
RUA MAYRINK VEIGA, 28 — 3.º ANDAR — SALAS 1 e 2
TELEPHONE 24-2423

Baumann & C A 151 1º s 116/17 Av Nilo Peçanha 22-0991
Baumann & C A 386 Mar Cantuaria..... 26-4029
Baumann & C A 151 1º s 115/16 Av Nilo Peçanha 22-8572
Benedicto & C Manoel 13 Av 28 Setembro..... 28-4332
Bergerot Pedro Paulo 9 3º s 6 Tv Ouvidor.... 23-1478

CONSTRUCTORES
A. D'ARAUJO & COMP.
ESCRIPTORIO E OFFICINA:
RUA DE SÃO PEDRO, 333
Telephone 24-2195
RIO DE JANEIRO

Borges M Moreira escr 1359 1º 24 Maio..... 29-1438
Botelho Alfredo Bruce 40 1º S Pedro..... 23-4590
Brandão Magalhães & C Ltda 39 3º Tv Ouvidor 23-3096
Brito & C J F 34 Marrecas..... 22-0925
Brochado Alvaro 103 1º Gen Camara..... 24-6851
Bruhns Angelo 9 1º s 15 Ramalho Ortigão.... 22-0871
Buffa Ricardo escr 173 3º Av R Branco..... 22-6478

H A A S
CONSTRUCTORA LTDA.
Eng.os Archit.o Empreit.os
Architectura
Empreitadas Publicas
Construcções Industriaes
Engenharia
Fabricas de Alcool Absoluto
Fabricas de Acidos
—*—
ESCRIPTORIO TECHNICO:
R. Ramalho Ortigão, 9-3.º
PHONE 22-0281
END. TELEG. ALBERTHAAS
RIO DE JANEIRO
S. Paulo
B. Horizonte
—
AGENTES:
Paris
Hamburgo
Londres
New York
Consulte-nos quando construir: — Economisará.

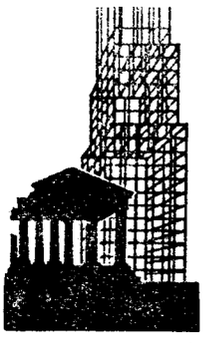

BULHÕES PEDREIRA LEVY & C escr 117 5º s 501 Av R Branco 23-0699
Bulhões Pedreira Levy & C obra 67 Sen Dantas 22-2643

BYINGTON & C.
INSTALLAÇÕES ELECTRICAS
S. PEDRO, 70 — TEL. 23-1745

CABOT & C LTDA R 37 15º s 1527 Alvaro Alvim 22-7509

Mario Cunha & Cia. Ltda.
ENGENHEIROS CONSTRUTORES
RUA DA ALFANDEGA, 68 - 2.º ANDAR. S/FRENTE
Fone 23-5526

Caio Pinto Moacyr e Carlos Porto 183 9º s 904/5 Av R Branco 22-3308
Caiuby & Caiuby 33/5 5º s 517 13 Maio.... 22-0139

PEDRA — AREIA — SAIBRO
Companhia Auxiliar de Viação e Obras
FREI CANECA, 399 22-5020

Camargo e Almeida & Irmão Paulo de 151 3º s 305 Av Nilo Peçanha 22-3375
Camargo J Sousa 7 11º s 1112 Prç Floriano.. 22-4164

Pavimentação Xilolite
Companhia Auxiliar de Viação e Obras
FREI CANECA, 399 — 22-5020

Campos & C Ltda L F 94 Carmo Netto..... 24-3457
Campos & Fernandes 175 Av Salv Sá..... 22-9660

NICOLAU J. ESTRELLA
CORRETOR DE IMMOVEIS
Ed. Carioca - 4.º - S. 420
Tel. 22-2742

Campos & Fernandes Ltda 151 1º s 112 Av Nilo Peçanha 22-5678
Candiota & Assis 137 10º s 1009 Av R Branco 23-4148

J. PEDRO, 66
TEL. 23-1985
Celotex
o material thermico isolante ideal para fôrros e divisões.
CELOTEX

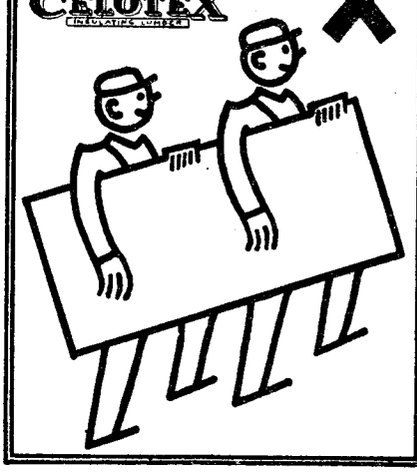



★
IMPERMEABILISAÇÃO
de
Terraços — Caixas d'Agua
Paredes — Porões
Casas Fortes, etc.,
por todos os processos.
Serviço Rapido, Barato e Garantido.
COMPANHIA AUXILIAR DE VIAÇÃO E OBRAS
(Neuchatel)
Frei Caneca, 399 22-5020

CANDIOTA PAULO
ENG. ARCHITECTO E CONSTRUCTOR
AV. R. BRANCO, 137, 10.º, sala 1009
END.: GUINLE —:— TEL. 23-4148

Candiota & Sá eng 111 6º s 606 Av R Branco 23-0755
Cardoso & C Joaquim Silva 248 Cattete..... 25-0605
Cardoso & Pinto 31 Pedro Americo..... 25-2372
Cardoso dos Santos Antonio 33/5 4º s 128 13 Maio 22-2973
Cardozo João Martins 38 Av Suburbana..... 28-7288
Carvalho A M 46 Bispo..... 28-5506

CASA HAMBURGO
DUROLIT
IMPERMEABILISANTE DE CONFIANÇA, TORNA AS CONSTRUCÇÕES SECCAS, SALUBRES E CONFORTAVEIS.
Resiste ás infiltrações das aguas do mar.
RUA ANDRADAS N.º 44 — TEL. 23-3733

CASA HILPERT S. A.
AQUASIT
ADDICIONADO EM PEQUENAS DOSAGENS ÁS ARGAMASSAS DE CIMENTO OU CAL, TORNA-AS COMPLETAMENTE ESTANQUES.
RUA DA ALFANDEGA, 81-A — 3.º AND.
Teleph. 23-0482

Castilho Luiz Dantas 33/5 4º s 128 13 Maio.. 22-2973
Castro R Ferreira 321 S Pedro..... 24-4217
Cavalcanti A F 41 2º Buenos Aires..... 23-4542
CAVALCANTI JUNQUEIRA & C 113 2º Quitanda 23-4708
Cavalcanti Junqueira & C obra S 564 434 Av Atlantica 27-5491

CEIBRASIL REPRESENTAÇÕES LTDA.
CONDICIONAMENTO DE AR
VENTILAÇÃO —— REFRIGERAÇÃO
PAINEIS "UPSON" PARA CONSTRUCÇÕES
AV. RIO BRANCO, 137-8.º - ED. GUINLE
T. 23-3166

Chaves & Campello 33/7 15º s 1514 Alvaro Alvim 22-6097
CHRISTIANI & NIELSEN 151 4º Av Nilo Peçanha 22-5030
Christoph Walter escr technico 9 3º s 341 Av R Branco 23-4753

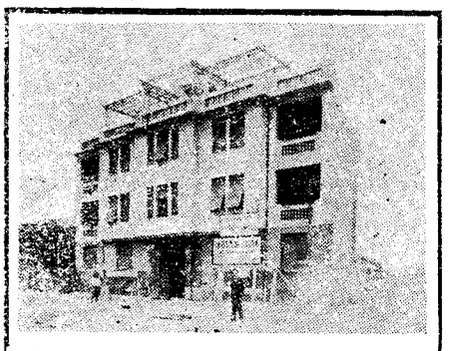

NATAL PALLADINI
ENGENHEIRO
CONSTRUÇÕES Pça MAUÁ, 7
ARQUITETURA Ed. A NOITE and. 17
ENGENHARIA TEL. 23-0682

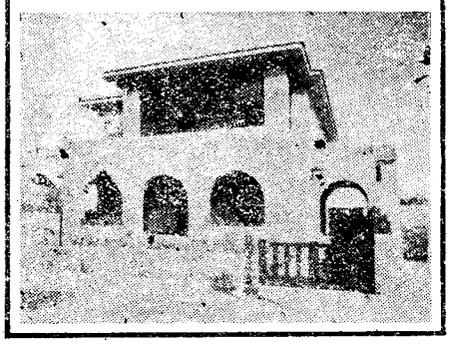

Coelho & Almeida J 185 Av Salv Sá..... 22-7482
Coimbra Bueno & Penna Chaves Ltda 37 15º s 1513 Alvaro Alvim 22-0033

IMPERMEABILISAÇÕES
DE TODA ESPECIE
EM ASPHALTOS, FELTROS BETUMINOSOS, REVESTIMENTOS DE CIMENTO, ETC. PAREDES HUMIDAS, TERRAÇOS, CAIXAS D'AGUA, PORÕES, TRABALHOS EM SUBSOLO, ETC.
Executam-se serviços ou vendem-se os materiaes
CASA HILPERT S. A.
RUA ALFANDEGA, 81-A, 3.º and. - Tel. 23-0482

Comp Administr Constr Rosario escr 27 1º Tv Ouvidor 23-3654
Comp Americana de Obras Panobra S A 166 1º Uruguayana 23-5035

J. C. MONTENEGRO
ARCHITECTURA
E CONSTRUCÇÃO
RUA GEN. CAMARA, 19 - 9.º - S/12
Teleph. 23-2556

COMP AMERICANA TERRITORIAL E CONSTRUCTORA LTDA 89/91 8º s 4 Av R Branco 23-4468
Comp Bras Immov e Construcções 48 Av R Branco 23-3031

ENG. ARQUITETO E CONSTRUTOR
F. A. Saturnino de Britto
Rua da Quitanda, 60 - 2.º
TEL. 23-3483

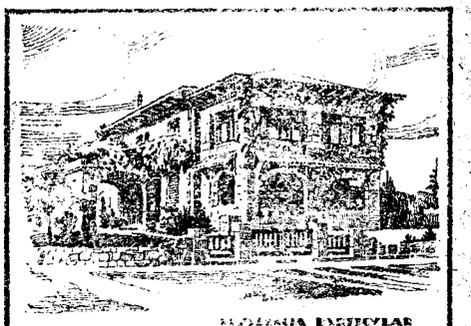

ARQUITETURA
VIANNA
ENGENHARIA
ESTUDIO
SANTOS MAIA
T. 22-6457
27-4647

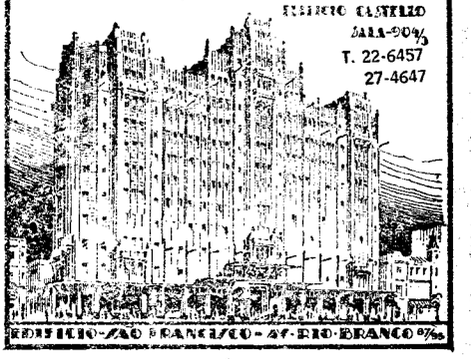

Comp Bras Immov e Construcções 48 Av R Branco 23-2878
Comp Bras Melhoramentos Construcções secç commercial 60 2º Av R Branco..... 23-2228

FABRICA DE MOVEIS "LAMAS" RIO

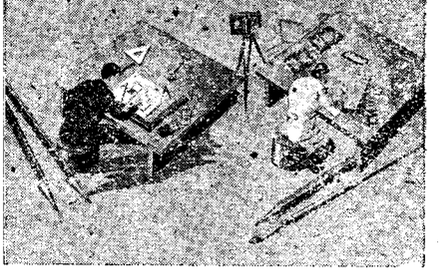

V. ALVES LAMAS
TELE { PHONES: 23-4473 e 28-7024
GRAMMAS: LAMAS — RIO.
RUAS { MELLO E SOUZA Ns. 100 A 110
GUTTEMBURGO Ns. 57 A 69
Proximo á Estação principal da Leopoldina (Barão de Mauá)

Comp Bras Obras e Saneamento 55 4º Candelaria 23-4341
Comp Constr Brasileira Ltda 3 9º s 901/2 Lg Carioca 22-7214
Comp Constr Continental Ltda 23 4º s 1 S Pedro 23-2670

S/A "SERRARIA MOSS"
COM OFFICINA DE CARPINTARIA MADEIRAS PARA CONSTRUCÇÕES, ESQUADRIAS, ETC.
— VENDAS POR ATACADO E A VAREJO —
R. BARÃO S. FELIX, 148
Telephone 24-2140

Comp Constr Modernas Ltda escr 96 3º Uruguayana 22-9051
Comp Constr Nacional S A 42 3º D Gerardo... 23-2095
Comp Constr Nacional S A 103 Rego Barros... 24-2110
Comp Constr Nacional S A obra 48 Saint Roman 27-2085
Comp Constr Nacional S A escr 200 Marq Sapucahy 22-5809
Comp Constr Nacional S A obras 90 Visc Pirajá 27-5315

IT o
DoLABELLA
ARCHITECTURA
CONSTRUCÇÕES
R. REPUBLICA DO PERÚ · 98
3º AND.
22-3003

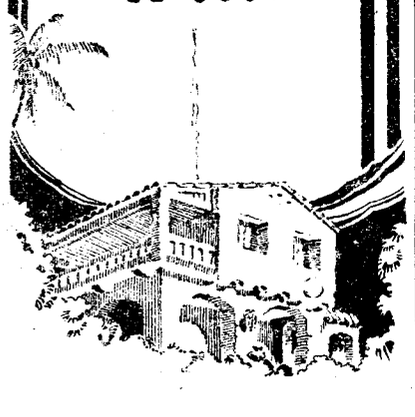

Comp Constr Pederneiras S A gab dr Seixas Corrêa 35A 1º Av R Branco..... 23-2206

S. FRAGELLI & CIA. LIMITADA
ARCHITECTURA E CONSTRUCÇÕES
AV. RIO BRANCO, 137 - 10.º - S. 1019
TELEPHONE 23-2279

Comp Constr Pederneiras S A secç compras 35A 1º Av R Branco 23-2926
Comp Constr Pederneiras S A obra 348 Pr Flamengo 25-4564

ELECTRO - FRIGOR LTDA.
REFRIGERAÇÃO EM GERAL
APPARTAMENTOS, AGUA GELADA, REFRIGERAÇÃO DE AMBIENTES
Rua General Camara, 110
24-4177

Comp Constr Ottino S A escr 70 1º Passeio.... 22-0889
Comp Constr Urbanas 161 1º Rosario..... 23-5319

JOSE' DIAS ALVES DE OLIVEIRA
Arquiteto Construtor

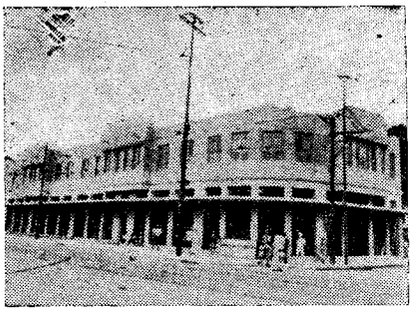

Encarrega-se de construções e reconstruções de predios, Pinturas, Forrações e todos os serviços concernentes á sua arte, por empreitada ou administração.
FAZEM-SE PROJETOS, CROQUIS E ORÇAMENTOS
Escritorio:
SÃO PEDRO, 348, 1.º, sala 1
Telefone 24-1665
—
Oficina e Deposito:
DOIS DE MAIO, 226
Telefone 29-4033

COMP GERAL DE OBRAS E CONSTRUCÇÕES SOCIEDADE ANONYMA GEOBRA
Escript Central 7 17º s 1718 Prç Mauá.. 23-5613
Deposito S João 171 Figueira..... 29-2350

Preparados Impermeaveis
PARA PROTEGER E CONSERVAR FERRO, CIMENTO, MADEIRA.
USINA CHIMICA E. PAULSEN
RUA JOÃO CAETANO, 189/197 — TEL. 24.3683

Comp Immobiliaria Nacional canteiro nº 8 r Seis 29-3327
Comp Ind Constr do Rio Janeiro 137 1º s 108 Av R Branco 23-1301

TREETEX
FOLHAS ISOLANTES DE FIBRAS DE MADEIRA
CIA. FINLANDEZA S. A.
PRÇ. MAUA', 7 — 13.º ANDAR
Telephones:
Gerencia — 23-4569, Expediente — 23-4461

Comp Ind Minas Geraes 37 Alvaro Alvim..... 22-8324
Comp Locativa e Constructora 147 1º Gen Pedra 24-2003
Comp Materiaes Construcção 25 Buenos Aires.. 23-3318
Comp Melhoramentos e Construcções direct 62 2º Av R Branco 23-0179
Comp Metropolitana Constr Ltda 76 2º Gen Camara 23-0369

Manoel José Pinto Filho & Cia.
Engenheiros, Architectos e Constructores
PROJECTOS E ORÇAMENTOS
Construcções e reconstrucções de predios, obras de concreto armado — Empreitadas — Administrações
OFFICINAS:
RUA GOTTEMBURGO, 86 — TEL. **28-4507**
ESCRIPTORIO:
URUGUAYANA, 112-2.º and. - TEL. **23-5231**

Comp Nac C C Hydraulicas 303/31 1º Av Rodr Alves 24-6857
Comp Nac C C Hydraulicas 777 S Christovão.. 28-3011
COMP. PAPEIS HELIOGRAPHICOS Ltd.
Papeis Heliographicos em Geral
Para copias de plantas e desenhos
RUA CHILE, 35 - 3.º - S/11 TEL. 22-8233

Sika
IMPERMEABILISAÇÕES GARANTIDAS DE QUAESQUER OBRAS DE CIMENTO, ETC.
SIKA LTDA. Escript. R. Theoph. Ottoni, 88-1.º Tel. 24-0263.
Fabrica: R. Paula Brito, 164 — Tel. 28-0317.
Unicos representantes:
MONTANA LTDA. — Escriptorio Technico: Rua Theoph. Ottoni, 88-1.º — Tel. 24-0263.

Comp Predial Saneamento R Janeiro 80 Invalidos 22-1705
Confalonieri & C 7 13º s 1301 Prç Floriano.. 22-7359
Constructora Comm Industr Brasil S A 151 3º s 314/18 Av Nilo Peçanha 22-7429

PAGANI & CASTIER LTD.
Construcções metallicas
Venezianas de ferro e madeira
RUA D. JULIA, 99 a 107
TELEPHONE 22-8846

Constructora Comm Industr Brasil S A 151 3º s 314/18 Av Nilo Peçanha 22-6345
Constructora Comm Industr Brasil S A obra Prç Harmonia 24-1949
Constructora Comm Industr Brasil S A 317A Theod Silva 28-5505
Constructora Comm Industr Brasil S A obras Av 28 Setembro 28-9299
Constructora Comm Industr Brasil S A obra Neves 22-8295

PIXE "MM-GAZ": para macadame de penetração. — **PIXE "M-GAZ"**: para terraços e massa de juncção de parallelepipedo. — **PIXE BREU**: para calçamento, briquetagem, etc. — **BETUVIA**: para conservação de ferro e madeira. **PIXE CRU'**: para pintura.
B. L. ALMEIDA
Gen. Pedra, 441/45
TEL. 24-3041

Constructora Moderna 571 Theodoro Silva.... 28-7774
Construtora Manoel Pereira Ltda A 121 Fr Caneca 22-9148
Corrêa Marques J 406 Laranjeiras..... 25-3838
Costa & C J A 245 1º Fr Caneca..... 22-4263
Costa & C J A 245 Frei Caneca..... 22-8749
Costa Lucio 111 s 608 Av R Branco..... 23-0714
Costa Pereira Bokel Ltda escr 1/5 7º s 703 Lg Carioca 22-8991
Costa Pereira Bokel Ltda obras 214 Pr Botafogo 26-3975

TASSO & RUSSO
ARQUITETURA CONSTRUÇÕES
Praça Olavo Bilac n.º 28
1.º and. - Sala 13
Telef. 23-3874
RIO

Couto José de Azevedo 87 Garibaldi..... 28-2136
Cunha Benjamin 46 4º s 6 Av R Branco..... 23-1151
Cunha & C Ltda Mario 68 2º s 7 Alfandega... 23-5526
Cunha J J 74 Invalidos..... 22-3738
Cunha Junior Benjamin 187 4º s 3 Ouvidor... 22-0219
De Nicola & Ribeiro 103 1º Lavradio..... 22-2257
Dias Oliveira José 348 1º s 1 S Pedro..... 24-1665
Dick Victor 48 6º s 11 Alfandega..... 23-3517
Dick Victor 218 Candido Mendes..... 25-4486
Dolabella Ito 98 3º s 35 Republ Perú..... 22-3003
Dolabella Portella & C Ltda 140/42 Th Ottoni 23-2141
DOURADO & IRMÃO LTDA 28 3º s 2 Mayrink Veiga 24-2423
Duarte & C 33/7 15º s 1520 Alvaro Alvim.... 22-5236
Duarte & C obra Av Santos Dumont..... 22-8930
Duvivier Paulo 7 7º s 708 Prç Floriano..... 22-2583
Edil Constructora Ltda 33/5 5º s 148 13 Maio 22-4605
Empr Construcções Reunidas 47 1º Republ Perú 22-1722
Empr Edificadora Ltda 52 1º Prç Tiradentes... 22-9625
Empr de Empreiteiros 313 S Pedro..... 24-4875
Empr Ind Melhoramentos do Brasil 120 sb Gen Camara 23-4425
EMPR MAUÁ S A 7 8º s 816 Prç Mauá.... 23-5323

PEDRO PAULO & BERGEROT
ARQUITETOS
Projetos e Construções
TRAVESSA DO OUVIDOR n.º 9 - 3.º and., Salas 5 e 6
Tel. 23-1478

Esmero & C 29 Tte Possolo..... 22-0728
F. TODESCO & CIA. LTDA.
ENGENHEIROS CIVIS, EMPREITEIROS
EDIF. "A NOITE", 17.º — S. 1708
Ph. 23-4060

Faro Filho F 91 7º s 6 Av R Branco..... 23-3118
Feital & C Ltda Antonio José 126 Andradas.. 24-1841
Felix J 42 2º Rodrigo Silva..... 23-1509
Fernandes Bernardino 345 S Pedro..... 24-0202
Fernandes Gonçalves A 207 Marq Sapucahy.... 22-8843
Ferreira Antonio Francisco 99 Ubaldino Amaral.. 22-3101
Ferreira Antonio Gonçalves escr 87 Silva Pinto 28-0584
Ferreira & C Jayme 248 S Pedro..... 24-0134
Ferreira & Carvalho Calixto 868 B Bom Retiro.. 28-1457
Ferreira J B 314 Gen Caldwell..... 22-9403
FERREIRA & MOREIRA S 22A Pedro Alves.. 24-4477
Ferreira S S D Carlos..... 28-3357
Ferreira Vaz Adalberto 103 2º s 7 Av R Branco 23-0188
Figueiredo Pury 348 1º s 7 S Pedro..... 24-2012
Fiorillo Paschoal 104 1º Republ Perú..... 22-8687
FLODERER ANTON 69/77 2º s 13/14 Av R Branco 23-5068
Fonseca Eduardo 60 2º Rosario..... 23-5485
Fonseca & Lahmeyer 41 2º Buenos Aires..... 23-4186
Fontes Horacio escr 265 Saec Cabral..... 24-4965
Fossati Luiz 35/7 5º s 506 Alvaro Alvim..... 22-0659
FRAGELLI & C LTDA S escr 137 10º s 1019 Av R Branco 23-2279
Freitas & C J S 93 Ubaldino Amaral..... 22-0384
Gallo Barata & Fonseca 110 1º Março..... 23-4260
Galvão Raphael 33/5 4º s 115 13 Maio..... 22-9395

TERRENOS
IPANEMA, LEBLON, URCA
E OUTROS BAIRROS
Milton Ferreira de Carvalho
Ourives, 51, 1.º
Tels. **23-5396, 23-5235 e 23-1193**

Gama de Paula A 36 Salv Corrêa..... 27-1638
Garcia de Souza Edgard 35 1º Ourives..... 23-4693
Georges Neu 80 Invalidos..... 22-1705
Giordano José 86 1º s 1 S Pedro..... 24-2795
Giordano José 86 2º S Pedro..... 24-6797
Gismondi Spartaco 33/7 15º s 1524 Alvaro Alvim 22-3432
Gladosch Arnaldo 7 12º s 1213/14 Prç Floriano 22-4992
Gomes & C Leonidio 148 Av Henr Valladares.. 22-9255
Gomes & Irmão J 23 1º s 3 Pedro I..... 22-4961
Gomes Joaquim 1024B B Mesquita..... 28-4153
Gomes Santos Filho & C Joaquim 271A Senado 22-2887
Gomez Avelino Dominguez 72A Siqueira Campos 27-2747
Gonçalves & C M P 140 Lavradio..... 22-2822
Gonçalves Helio de O 33/5 5º s 140 13 Maio.. 22-6521
Gouvêa Antonio 24 1º Prç José Clemente..... 22-2944
GRAÇA COUTO & C 51 3º 1º Março..... 23-3502
Graça Couto & C 51 3º 1º Março..... 23-2951
Guerreiro & Abreu Ltda 154 B Cotegipe..... 28-4574
Guerreiro & Abreu Ltda 224 1º Senhor Passos. 24-2441
Guigon A eng civil 91 10º Av R Branco..... 23-2873
Guimarães & C Virgilio 281 Senado..... 22-7573
GULIAS CONSTANTINO 33 Ledo..... 24-1699
Gurgel Dantas J 164 1º Ouvidor..... 22-6522
Gusmão Dourado & Baldassini Ltda 33/5 8º 13 Maio 23-3627
Haas Alberto eng 9 3º s 4/8 Ramalho Ortigão.. 22-0281
Haas Alberto eng obras Paço Municipal Prç Republica 24-0700
Haas Alberto eng obras Minist Agricultura 130 Equador 24-1100

HAROLDO MEIRA
Copias de plantas e desenhos em papeis Heliographicos
RUA CHILE, 35 - 3.º - S/11 TEL. 22-8233

J Santos Pereira 84 Bento Lisboa..... 25-0106
Kemnitz & C Ltda E 113 4º Th Ottoni..... 24-3638
Kemnitz & C Ltda E eng dep 266 Equador.... 24-6375
Kemnitz & C Ltda E eng obra Av Atlantica... 27-5373
Leão Carlos 111 s 608 Av R Branco..... 23-0714
LEITE JORGE 348 1º s 5 S Pedro..... 24-5941

Lopes & C J A 38/40 D Julia..... 22-8180
Lopes & Carneiro J 22 Sen Pompeu..... 24-5796
Lopes d'Oliveira J 36 Carolina Meyer..... 29-2613

m. barrozo do amaral

engº architecto

edificio do castello

sala 207

22-7278

Luiz Derenne & Irmão 62 1º S Pedro..... 23-4513
Lyra da Silva Flavio 108 1º Rosario..... 23-2752
Macedo Pereira & Flaviano 56 Arcos..... 22-5235
MACHADO & FREUND eng
151 1º s 107 Av Nilo Peçanha 22-6099
Machado & Irmão 252 S Pedro..... 24-3511
MACHADO KAULINO & ESTIMA
Architetura e Construções
13 MAIO, 35, 4.º, S/ 412/14 — 22-1278
Machado Kaulino & Estima
35 4º s 17/8 13 Maio 22-1278
Magalhães A L 105 Rezende..... 22-1603
Maia D 226 Leopoldo..... 28-6996
MALHEIROS MANOEL ANTONIO
22 Antonio Padua 29-2763
Marcello Roberto & Santos
69/77 3º s 14/5 Av R Branco 23-1253
MARCIO & MARCELLO LTDA.
ENGENHEIROS E CONSTRUTORES
Edificio Carioca, sala 905 — Tel. 22-1292
LARGO DA CARIOCA
MARIO CUNHA & C LTDA 68 2º s 7 Alfandega 23-5526
Marques Cesar 6 1º Misericordia..... 23-0926
Marquize Ltda 117 3º s 315 Av R Branco..... 23-5269
Martins Conceição escr 131 2º Av R Branco... 23-0093
Martins Ferreira Annibal
9 2º s 217 Av R Branco 23-3288
Martins Joaquim 82 S João Baptista..... 26-0033
Martins L 130 Lavradio..... 22-1055
MAURITY PAULO
151 3º s 306 Av Nilo Peçanha 22-6840
Memoria & F Cuchet A 37 1º 7 Setembro..... 23-4047
Menezes Pedro C F 109 2º s 2 7 Setembro..... 22-6639
Monteiro & Aranha 104 3º Uruguayana..... 23-5317
Monteiro & Cabido A 63 Ledo..... 24-6644
Montenegro J C 19 9º s 12 Gen Camara..... 23-2556
Moraes Rego H
117/21 2º s 201/2 Av R Branco 23-4840
Moreira Couto & C 55 Julio Carmo..... 24-3832
Moreira Crespo & C 227 Senado..... 22-6066
Moreira Serafim F 232 Marq Abrantes..... 26-4036
Moreira & Torres Joaquim marc 70 D Manoel.. 23-1024
Motta C Adelino 53 Fr Caneca..... 22-0729
Mourão & C Ltda J 99 1º Uruguayana..... 23-5258
Murray Simonsen & C Ltda ger
143 2º Quitanda 23-5021
Nabal & Lourenço 307 Visc Itauna..... 22-5591
Neves Antonio Pereira 84 Ubaldino Amaral..... 22-2830
Nova Monteiro Francisco 59 2º s 13 Quitanda.. 23-5618
Nova Socied Ind Constr Ltda escr fabr
763 S Christovão 28-9289
Oliveira Domingos G 39 Teixeira Soares..... 28-3506
Oliveira & Pereira A 169 Passagem..... 26-0212
Oliveira Sebastião Pereira 25 Visc Silva..... 26-0001
Oliveira Valentim 60 2º Rosario..... 23-5485
Panvia S A 7 4º s 416 Prç Floriano..... 22-8871
Paschoal D 72 Coqueiros..... 22-7838
Penna & Franca 81 4º Buenos Aires..... 23-5321
Penna O M 38 1º Candelaria..... 23-2822
Penna & Penna 71/3 2º s 2 Ouvidor..... 23-0393
PEREIRA & C AFFONSO
117 1º s 105 Av R Branco 23-4169
Pereira Gomes J 26 Lapa..... 22-4647
Pereira J Santos 84 Bento Lisboa..... 25-0106
Pereira Manoel Fernandes 19 Campos Paz..... 28-1765
Pereira Rios Antonio 27 Pedro Rodrigues..... 24-3107
Pimentel & C J 147 Andradas..... 24-2100
Pinheiro Irmão & C J 301 Fr Caneca..... 22-8431
Pinheiro Irmão & C J 301 1º Frei Caneca.... 22-6308
Pinto Filho & C Manoel José 112 2º Uruguayana 23-5231
Pinto Filho & C Manoel José 86 Gothenburgo.. 28-4507
Pires A Costa 7 5º s 518 Prç Mauá..... 24-0731
Pires M 60 Maia Lacerda..... 22-5285
Pires Santos & C 81 3º Buenos Aires..... 23-2452
Portella Oscar A 104 4º Uruguayana..... 23-5318
Predial dos Estados Unidos Ltda 9 B S Felix.. 24-1087
Predial Sul America Ltda 17 Buenos Aires.... 23-3698
Predial Sul America Ltda 17 Buenos Aires.... 23-5391
Predial Sul America Ltda 55 Carolina Meyer... 29-3664
Prentice Robert R
151 2º s 205/6 Av Nilo Peçanha 22-7881
Promotora da Casa Propria Ltda A
76 Gen Camara 24-5885
Raja Gabaglia escr 96 1º Quitanda..... 23-3431
Ramos Victorino L 284 Anna Nery..... 29-0679
Raposo & Martins eng 33/5 5º s 140 13 Maio 22-6521
Rebecchi & C R 92 1º Alfandega..... 23-5439
Rebecchi & C R 92 1º Alfandega..... 23-5479
Rebecchi & C R offic e dep
13 Affonso Cavalcanti 22-7584



Reeve Alberto 39 1º s 14 Prç Floriano..... 22-2879
Regis & Agostini Ltda 74 4º Quitanda..... 23-5061
Remy L 42 Sen Corrêa..... 25-0489
Rendu Augusto 51 2º Quitanda..... 23-3602
Ribeiro de Castro Flavio T
7 8º s 816 Prç Mauá 23-5323
Ribeiro & Irmão 140 Gen Pedra..... 24-1837
Ribeiro da Silva & C A 246 1º Buenos Aires.. 24-1336
Riedlinger F 84 2º 1º Março..... 23-4970
Robinson & C Dwight P
12 5º s 53/4 Av Erasmo Braga 22-5750
Robinson & C Dwight P obras Av Nações..... 22-7967
Rocha Pereira José 154 Av Mem Sá..... 22-0370
Rodrigues Brandão Armando 76 2º Gen Camara 24-2244
Rozo J Ferreira 4 Bambina..... 26-2921
Saboia de Albuquerque & C 50 1º Buenos Aires 23-3231
Saboia F 1/5 7º s 706/7 Lg Carioca..... 22-7067
Sajous Henri 51 2º Quitanda..... 23-3602
Saldanha & Brack
151 1º s 108 Av Nilo Peçanha 22-2594
Salermo & C José 18 1º s 3 Visc R Branco.... 22-1556
Santhiago & A P Santhiago A 98 1º Gen Camara 23-4379
SANTIAGO & KIRITCHENCO 50 2º Quitanda.. 23-5570
Santiago & Kiritchenco obras 51 Fernando Mendes 27-5505
Santos Filho 170 Cattete..... 25-0787

RICARDO WRIEDT
Architectura, Projectos, Fiscalisações
Rua
Marechal Pires Ferreira, 36
TEL. 28-1780

Santos & Gonçalves Ltda 51 Pereira Almeida.. 28-2240
Scott & Urner Ltda escr
109 5º s 36 Av R Branco 23-3520
Silva Enéas 33/7 15º s 1509 Alvaro Alvim.... 22-9728
Silva José M 36 Lavradio..... 22-3038
Silva José Theodulo 19 9º s 3 Gen Camara..... 23-3371
Silveira & Bandel Jorge
42 4º s 409 Prç 15 Novembro 23-2262
Soares & Soares F 42 Sen Pompeu..... 24-3721
Société de Construction du Port de Pernambuco
151 1º s 103/4 Av Nilo Peçanha 22-7131
Sondy & C Ltda Leopoldo
17 3º s 32/3/4 Buenos Aires 23-2883
Sondy & C Ltda Leopoldo engs
17 3º Buenos Aires 23-1320
Souto de Oliveira & C Ltda
151 2º s 205/6 Av Nilo Peçanha 22-7278
Souza & C Ltda A E 575 S Frco Xavier..... 28-6059
Souza Amaro dos Santos 53 Chichorro..... 22-6798
Stamile Armando 33/5 5º s 140 13 Maio..... 22-6521
Tasso & Russo 28 1º s 13 Prç Olavo Bilac.... 23-3874
Teixeira & C M 16 Cajueiros..... 24-5246
Telles Armando 107 6º s 47 Av R Branco..... 23-3519
Terra Irmão & C 19/21 Av Mem Sá..... 22-0307
Thermodynamica Ltda 109 3º s 17 Av R Branco 23-1257
Tizzano Luiz 71 3º s 1 Ouvidor..... 23-0474
Tonini Trapani & C Ltda
7 10º s 1013 Prç Floriano 22-0693
Travassos Agostinho M 126 Jorge Rudge..... 28-5407
União Predial Ltda 81 1º 7 Setembro..... 23-4777
Valle Edgar Guimarães do 60 2º Rosario..... 23-5485
Vasconcellos Junior Augusto 41 2º Buenos Aires 23-4542
Veiga F P 91 7º s 6 Av R Branco..... 23-3118
Veiga Soares & Mastrangelo Ltda
151 7º s 707/8 Av Nilo Peçanha 22-1613
Velasco B 41 1º Uruguayana..... 22-0238
Velloso de Almeida Manoel 187 1º 7 Setembro 22-4984
Vercillo Guilherme 136 Antunes Maciel..... 28-8844
Vianna & C José M 96 Sen Euzebio..... 24-2663
VIANNA & LACOMBE estudio 40 3º Sen Dantas 22-7516
VICTOR L. T. KRONHAUS
EDIFICIO D'A NOITE, SALA 610, 6.º AND. — TEL. 23-4509.
MICA MOIDA PARA FACHADAS, TODAS AS CORES. GRANITILHA; CRYSTAL TRITURADO EM CORES; CIMENTO BRANCO E EM CORES; KRONTEX CONTRA O CALOR; MATERIAL PARA ESTAQUE, IMITAÇÃO DE MARMORE E GRANITO
Vidal Ferreira & Alcoforado 147 1º Alfandega.. 23-2952
Vodret & C Ltda M 75 3º s 3 7 Setembro..... 23-4095
Woitech & Nelson Tinoco Theodor E
189 5º s 2 Ouvidor 22-5610
CASA EDISON
COFRES TORPEDO
Tel. 22-7780
Sete Setembro, 90

ARCHIVOS DE AÇO

Bezerra R 7A Av R Branco..... 23-3941
BYINGTON & C.
ARQUIVOS AÇO
S. PEDRO, 70 — TEL. 23-1745
ARCHIVOS DE AÇO
CASA EDISON
Figner Terrell e Steelcase
SETE SETEMBRO, 90
TELEPHONE 22-7780

AREIA

BIRMANN ARNALDO dep Prç 15 Novembro... 22-3704
COMP FORNECEDORA MATERIAES
37 Fr Caneca 22-4135

ARESTAS

HIME & CO.
THEOPHILO OTTONI, 52
TELEPHONE 23-1741
SOC. AN. MARVIN
Rua Menna Barreto, 72
TELEPHONES 26-0028 - 26-0050

ARMADORES E ESTOFADORES

ARMANDO & C. LTDA.
Tapeçaria Brasil
AV. PASSOS, 106 — FONE 24-0555
Casa Almeida 176 7 Setembro..... 22-3202
Casa Ayres 37 Av Mem Sá..... 22-4695
Casa Beiriz 5 Ourives..... 22-0464
Casa Monteiro matriz 29 Quitanda..... 23-2855
Casa Monteiro filial 58 7 Setembro..... 23-3274
DAVID ROSENFELD
TEL. 2-8764 MUDOU PARA
25-2996
RESIDENCIA — 27-4964
FABR MOVEIS LAMAS 100/10 Mello Souza.. 28-4478
Fernandes & C F F 61 Cattete..... 25-2288
Fernandes & C F F 186 7 Setembro..... 22-4064
Jablinski Willy 605 Copacabana..... 27-1960
LAMAS FABR MOVEIS 100/10 Mello Souza.. 28-4478
Rincón Frederico 216 Marq Abrantes..... 26-1837
Rosenfeld David 310 Cattete..... 25-2996
Rosensvaig Carlos 655A Copacabana..... 27-5667
Rozenttal Salomon 43 Cattete..... 25-0505
Casa Allemã R. OUVIDOR 158 TEL. 22-5106
Silva Emilio 113 1º S Pedro..... 23-5661
Souza Baptista & C Ltda moveis tapeçarias e ornament 9/11 Lg Carioca..... 22-0640
TAPEÇARIA E MOBILIARIA AMERICANA
51 Cattete 25-2629

ANNUNCIE NESTA LISTA DE ASSIGNANTES E TORNE O SEU ESTABELECIMENTO MAIS CONHECIDO

V ALVES LAMAS 100/10 Mello Souza..... 28-4478
Wenkert & C 668 Copacabana..... 27-5457



ALMOFADAS PARA NOIVAS

os ultimos modelos
abat-jours de seda em
qualquer typo

CASA ALMEIDA

TEL. 22-3202

ARMARINHO E FAZENDAS

A Favorita da Muda da Tijuca 790 C Bomfim.. 28-5289
A Imparcial 100 Av Passos..... 24-2139
A Industrial 625 Av Amaro Cavalcanti..... 29-3218
Abdalla Chehade 392 Laranjeiras..... 25-0374
Abdenur Chicri 48A Av Mar Floriano..... 24-6353
Abib Miguel 46 Misericordia..... 23-2483
Abrahão Afez 372 Alfandega..... 24-3161
Abud Gabriel 757 C Bomfim..... 28-2085
Achcar Wadih 221 Alfandega..... 24-6268
Age Miguel 4 Mar Niemeyer..... 26-2757
Aguiar Agrippino 57 Av Passos..... 22-9644
Alexandre Raphael 227 Senhor Passos..... 24-2265
Almeida & Servos 93 Av Passos..... 24-4988
Alsaciana 143 7 Setembro..... 22-1463
André N 347B Buenos Aires..... 24-0679
Aoeila Irmão & C J J 380 Alfandega..... 24-3499
Arab & C Alexis 363 Alfandega..... 24-5537
Araujo Itamar 18 Carolina Meyer..... 29-1530
Arra Jorge Abdalla 17 Prç Cond Frontin..... 28-5266
Assis Abud 411 24 Maio..... 29-4850
Atta & Irmão Emilio armar e escovas de dentes 290 Alfandega 24-4466
Awad Ibrahim 178 Sen Euzebio..... 24-2792

CASAS PERNAMBUCANAS

Fazendas para todos os fins
e de côres firmes com
preços fixos.

Rio: Av. Mar. Floriano, 118..... 24-1297
Pr. Tiradentes, 10/12..... 22-7323
Rua Ouvidor, 123/125..... 22-7006
Lrg. S. Francisco, 44..... 22-1298
MATRIZ (Gerencia 24-2429
(Escriptorios 24-2893
(Armazem Geral 24-1304
Niotheroy:
Rua Visc. Uruguay, 528..... -2910

Azulay J 91 1º Buenos Aires..... 23-4502
Badouy & C Miguel R 324 Alfandega..... 24-2353
Bahadian Aziz 355 Alfandega..... 24-0698
Barbosa & C F L 11/3 13 Maio..... 22-4177
Barbosa Freitas Ltda 136 Av R Branco..... 22-0372
Barboza Teixeira & C 40 S Clemente..... 26-0922
Bernardes & Silva 31 Gonç Dias..... 22-8948
Bettencourt & C A 69 Quitanda..... 23-4767
Bittar & C Jorge Miguel 305 Alfandega..... 24-2648
Bogossian David 374 Alfandega..... 24-5106
Bogossian Sami 288 Alfandega..... 24-6800
Borja F 365 Alfandega..... 24-2021
Brito Ltda Manoel Francisco 87 Alfandega..... 23-4505
Cabral José C 195 D Romana..... 29-0106
Cajado de Ouro 30 S Clemente..... 26-1187
Calil Assad 91 Av Mar Floriano..... 24-6568
Calil Daud Felicio 128 Av Mem Sá..... 22-3419
Campos Elyseos 105/7 7 Setembro..... 22-7079
Carlos Affonso & C 138 S Pedro..... 23-3947
Carneiro Pacheco A 64 Republ Perú..... 22-3158
Carvalhal & C syndicos de Figueiredo & Coelho 147 Uruguayana 24-0068
Carvalhal & C syndicos de Mufarrej & C 30 Siq Campos 27-1803
Casa Alberto 468 S Frco Xavier..... 28-9049
Casa Augusto 288 Vol Patria..... 26-0136
Casa do Barboza 3 Prç Duque Caxias..... 25-0236
Casa do Barboza 3 Prç Duque Caxias..... 25-2924

Casa Allemã

R. OUVIDOR 158
TEL. 22-5106

Casa Bohemia 26 Av Passos..... 22-3694
Casa Branca 58 S Luiz Gonzaga..... 28-4922
Casa Ceará 156A Visc Pirajá..... 27-4697
Casa Central 320 Archias Cordeiro..... 29-1304
Casa Chic 35 Cardoso Moraes..... 29-6050
Casa Cotia 95/7 Av Passos..... 24-5959
Casa Dib 454 Carolina Machado..... 29-8190
Casa Eros 300 Archias Cordeiro..... 29-4165
Casa das Fabricas 203 S Christovão..... 28-8348
Casa Flamengo 355 Cattete..... 25-2271
Casa Fluminense 22 Marq Abrantes..... 25-3075
Casa Frota 61 Siqueira Campos..... 27-4519
Casa Gebara matriz 38 Luiz Camões..... 22-9222
Casa Gonçalves armar bord e plissés 165 7 Setembro 22-3958
Casa Guanabara 816 Copacabana..... 27-3616
Casa Guiomar 32 Estacio Sá..... 22-2883
Casa Jardim 197 Jard Botanico..... 26-0650
Casa José de Castro alfaiat 42 Prç 15 Novembro 23-2309
Casa Libano 17 1º Lg Carioca..... 22-9428
Casa Machado 45 Gonç Dias..... 22-3548
Casa Magestade 36 Siqueira Campos..... 27-0809
Casa Maia 211 Sen Pompeu..... 24-1143
Casa Mathias 101/3 Av Passos..... 24-5426
Casa de Mil Artigos 363 1º Gen Camara..... 24-5807
Casa Moreira 833 B Mesquita..... 28-4787
Casa Moreninha 73 Cattete..... 25-3436
Casa Oriente 333 Av 28 Setembro..... 28-8788
Casa Paris 1383 24 Maio..... 29-0570
Casa Pompadour 22 Ramalho Ortigão..... 22-4228
Casa Primavera 527 24 Maio..... 29-0403
Casa Ramos 135 Passagem..... 26-1872
Casa Raymundo 98 S Luiz Gonzaga..... 28-9059
Casa Reis 3 Leopoldo Fróes..... 22-9076
Casa das Rendas 9 Dias Cruz..... 29-0528
Casa Rezende 95 7 Setembro..... 22-1131
Casa Rocambole 94 Sen Pompeu..... 24-3601

CIDADE MARAVILHOSA

SÊDAS
Tecidos Finos
De Algodão, Linho, Lã.
R. LUIZ DE CAMÕES, 14
Tel. 22-6593

Casa Rolas 75 Sen Dantas..... 22-3344
Casa Salathé S A 331 Alfandega..... 24-1180
CASA SARAIVA 229 7 Setembro..... 22-0997
Casa das Sedas do Leme 34 Salv Corrêa..... 27-0785
Casa Silva 56 Uruguayana..... 22-4732
Casa Silvestre 21 Leopoldo Fróes..... 22-1664
Casa Tentação 288 Av 28 Setembro..... 28-4595
Casa Therezinha do Menino Jesus 41 Teix Mello 27-1843
Casa Tigre 354 Fig Mello..... 28-8861
Casa Trindade 300/2 Av 28 Setembro..... 28-3725
Casa Verde 316 Alfandega..... 24-2640
Casa Vieira 196 Av 28 Setembro..... 28-7515
CASAS PERNAMBUCANAS 20 Costa..... 24-1304
CASAS PERNAMBUCANAS 118 Av Mar Floriano 24-1297
CASAS PERNAMBUCANAS filial 118 Av Mar Floriano 24-2893
CASAS PERNAMBUCANAS filial 10/12 Prç Tiradentes 22-7323
CASAS PERNAMBUCANAS filial 44 Lg S Francisco 22-1298
CASAS PERNAMBUCANAS filial 123/5 Ouvidor 22-7006
Castro Jorge S 86 1º Gen Camara..... 24-6227
Catran Irmãos 129 Uruguayana..... 23-0042
Chalfun Habib 19 Prç Saenz Peña..... 28-2195
Chedid Fares 317 Alfandega..... 24-3648
Chek Kaled Nagib 288 Senhor Passos..... 24-0015
Cherzman & Filho 296 Alfandega..... 24-4456
Chucri Salomão 364 1º Alfandega..... 24-4805
Comp F T Lanificio Plastica 91 1º Buenos Aires 23-4502
Costa Aguiar & C 314 Archias Cordeiro..... 29-0663
Costa Guimarães & C 115 Th Ottoni..... 24-1465
Costa Pacheco & C 69/71 7 Setembro..... 23-4995
Costa Pacheco & C encaix 64/6 Republ Perú... 22-3385
Costa Pereira & C 53/5 Quitanda..... 23-5246
Costa Pereira & C 53/5 Quitanda..... 23-2464
Cunha A S 91 1º Alfandega..... 23-0166
Cunha Cunha & C 92 Buenos Aires..... 23-2671
Cunha & Moreira 13/5 Dias Cruz..... 29-2409
Curi João 255 Senhor Passos..... 24-3704
Cury & C Marsal 301 Alfandega..... 24-4380
Cury Gattas 86 Prç Republica..... 24-6871
Cristo Redentor 2 Jardim Botanico..... 26-4251
Debs Alexandre 61 S João Baptista..... 26-2135
Diuana Elias 144 Av Thomé Souza..... 24-5440
Diva do Maracanã A 472 S Frco Xavier..... 28-2900
Dois Elias Aos 154 Vol Patria..... 26-0533
Elegante A 68 Lapa..... 22-1222
Elite da Tijuca 83 C Bomfim..... 28-6257
Esperidião & Filho 22 Misericordia..... 23-0829
Esteves Manoel 62 S Luiz Gonzaga..... 28-1778
Fabr Lenços Novo Mundo 31 Constituição..... 22-2743
Faceira A 12 Catumby..... 22-6608
Fayad F H 27 Republ Perú..... 23-4629
Fayad Phillipe 44 Arnaldo Quintella..... 26-2993
Felix & Saraiva 18 Alvaro Miranda..... 29-2293
Fernandes João dep 1433 Uranos..... 29-6401
Fernandes Moraes & C 4 Luiz Camões..... 22-3435
Ferreira & C Luiz 261 Alfandega..... 24-4366
Ferreira Muaze & C 306 Arch Cordeiro..... 29-0425
Flor de Maio A 778 B Mesquita..... 28-3558
Fonseca Pinho A 82 Estacio Sá..... 22-3086
Francisco & C 378 Alfandega..... 24-4522
Francisco de Carvalho 35 Cardoso Moraes..... 29-6050
Franja de Ouro A 69 Av Passos..... 24-2137
FUERST & C LTDA C 15/25 Tte Possolo.... 22-5150
Gandelman João 124A Av Thomé Souza..... 24-3539
Ganen & Filhos Nahum A 114 Prç Republica.. 24-4941
Garota A 1 Hadd Lobo..... 22-3193
Giannini & C Alfredo 171 Av Mar Floriano.... 24-5528
Gomes João Pereira 10 Cons Saraiva..... 23-4141
Guimarães & Irmão A 193 Alfandega..... 24-0353
Guimarães Jaymeson 110 Av Thomé Souza..... 24-2691
Guimarães José Francisco 150 Cabuçú..... 29-2549
Habib Irmãos & C 309 Alfandega..... 24-5746
Habib Miguel G 361 Alfandega..... 24-1573
Hachiya Irmãos & C 85 Th Ottoni..... 24-2709
Haddad Gebran 207 Mariz Barros..... 28-6029
Haddade & Irmão N 275 Alfandega..... 24-4253
Hadjes David 7 Av Gomes Freire..... 22-9711
Háge José 68 S João Baptista..... 26-1725
Hakime & C 187 Alfandega..... 24-1526
Hangi Izat 202 Riachuelo..... 22-6814
Hanji Izat 171A Riachuelo..... 22-4962
Hanna & Irmão Salim 320 Alfandega..... 24-1777
Harmen Mahmed 467A Hadd Lobo..... 28-7751
Hatab Alexandre Jorge 65 C Bomfim..... 28-1710
Houaiss & C Cesar 332A Visc Pirajá..... 27-5495
Imperatriz A 175 Av R Branco..... 22-6447
Jaron & C J 8 3º Lg José Clemente..... 23-2874
Jasmin W 102 Senhor Passos..... 24-0870
Jessouroun Jacques 6 Tv S Domingos..... 24-6646

CASA RIBEIRO

ARMARINHO, LINHAS, ARTIGOS PARA BORDAR, BOTÕES, FIVELAS, PLISSÉS, AJOUR, ROYAL, CORDÕES, BORLAS, FRANJAS.
PAPELARIA, LIVROS EM BRANCO, CADERNOS, PAPEIS, OBJETOS DE ESCRITORIO,
ROCHA, RIBEIRO, CARRACENA & CIA.
11, RUA DA CARIOCA, **11** - RIO DE JANEIRO
TELEFONE 22-5830

Koury A A 74 Prç Republica..... 24-5253
Koury Wadih N 276 Alfandega..... 24-4016
Lauend Theodoro 357 Alfandega..... 24-4568
Levy David 64 Quitanda..... 23-1220
Liberdade A 117/19 Catumby..... 22-4448
Loja do Povo faz calç 66 Av Lauro Muller.... 28-9145
Lojas Americanas S A loja 4 288 Arch Cordeiro 29-0997
Lojas Americanas S A loja 5 185 Ouvidor..... 22-9038
Lojas Americanas S A loja 7 110 Senhor Passos 24-1067
Lojas Americanas S A escr dep A 66 Camerino.. 24-0112
Lojas Brasileiras S A escr 117 1º Th Ottoni... 23-5792
Lojas Macahenses Tec Ltda 43A S Luiz Gonzaga 28-5497
Lopes & C J M 285/89 Arch Cordeiro..... 29-1786
Loureiro & C A S 28 Prç Eng Novo..... 29-1207
Lyra & C J 661 Copacabana..... 27-0519
Machnuk Jorge M 272 Alfandega..... 24-0107
Magnifica A 10 Hadd Lobo..... 22-7344
Majdalany & C A e E 212 Alfandega..... 24-2482
Maluhy Diab 139 Visc Pirajá..... 27-3352
Marques Irmão & C 283 Arch Cordeiro..... 29-2681
Martins Amorim Alonso 4 Riachuelo..... 22-8406
Martins Jorge 16 Teixeira Mello..... 27-0825
Mattheis & C 15/7 2º Benedictinos..... 24-3324
Mauricio Fineberg 176 Ouvidor..... 22-9005
Meghe & C 173 Buenos Aires..... 24-1299
Mello & Leite 870 B Bom Retiro..... 28-0062
Micelli José 86 José Christino..... 28-1486
Miss Uruguay A 639 B Mesquita..... 28-8954
Moraes d'Almeida Aarão 107 Republ Perú..... 22-2419
Moreira C 89 Bella..... 28-4637
Mossé & C 10 Av Gomes Freire..... 22-6150
Muller Paul escr 113 3º s 2 Th Ottoni..... 23-1241
Musafir Irmão 135 7 Setembro..... 22-5892
Naccache & Nasser B 71 Av Passos 24-3188
Nader & C Aziz 146 Alfandega..... 24-2011
Nagib & Rachid Gaoui 303 Alfandega..... 24-3494
Nahid & C A 109 Uruguayana..... 23-4408
Negrine Alberto 224 Alfandega..... 24-3017
Nigri & C 281 Alfandega..... 24-3855
Nobreza A matriz 95 Uruguayana..... 23-4404
Nobreza A filial 212 Cattete..... 25-2315
Oliveira Albino J 197 7 Setembro..... 22-3615
Oriental A 51 Av Mar Floriano..... 24-0632
Pacheco A Ferreira 126 Alfandega..... 23-4504
Parente & C Ltda D 238A Av Mem Sá..... 22-4311
Paris N'America 99 Estr Mar Rangel..... 29-8277
Parque Barão de Itapagipe 86 B Itapagipe.... 28-9785
Parque do Engenho Novo 14 B Bom Retiro..... 29-4955
Parque Mem de Sá 178 Av Mem Sá..... 22-3674
Pereira Barreto & Almeida 15 Marq S Vicente. 27-0481
Pereira Barreto & Almeida 26 Marq S Vicente. 27-0401
Pereira & C M F 172 Machado Coelho..... 22-2385
Pereira dos Santos & C Felix 88 Gen Camara.. 24-0383
Pick & C Ltda Alexandre 3 Carmo..... 23-1278
Pires R A 22 Constituição..... 22-0133
Pompadour A 22 Ramalho Ortigão..... 22-3498
Pontes Ernesto 43 Guilhermina..... 29-4481
Prata & C Celestino 11/5 Leopoldo Fróes..... 22-5445
Rakib Alberto 16 Av Gomes Freire..... 22-0638
Ramadinha Candido Gomes 226 Av Salv Sá..... 22-3468
Ratto & C João 47 Gonç Dias..... 22-8539
Reynaldo & C João 122 Av Passos..... 24-3455
Ribeiro Mesquita & C 103 Ourives..... 23-3362
Rousso Leon 14 Av Gomes Freire..... 22-0269
Saad & C Rescalla 139 Av Thomé Souza..... 24-3139
Saad Nassur 259 Visc Pirajá..... 27-4051
Saade & Filho Jorge 1030 Copacabana..... 27-1428
Saade Nagib 35 Arnaldo Quintella..... 26-1573
Saadi Calil 315 Alfandega..... 24-5669
Sad Elias Feres 449 Nerval Gouvêa..... 29-8387
Samaritana A 18 Ramalho Ortigão..... 22-0888

Sta Luzia 233 Lobo Junior..... 29-6448
Santos Carneiro & C 111 Gen Camara..... 23-4039
Santos Guimarães & C J 182 Ouvidor..... 22-9113
Sauan & Irmão 206 Riachuelo..... 22-1235
Sauma & Irmão Feres 269 Alfandega..... 24-3770
Schaible & Kanitz 52 S Pedro..... 23-2708
Scherrer Eduardo escr 108 1º Buenos Aires..... 23-1063
Seductora A 25 Estr Mar Rangel..... 29-8151
Serra Campos A 83 Ourives..... 23-3296
Silva Americo Ribeiro 445 Vol Patria..... 26-1086
Silva & C Ignacio 298 Av 28 Setembro..... 28-7437
Silva & Galliza 112A 7 Setembro..... 22-9165
Silva Mathias 101 Av Passos..... 24-4521
Silva Nobre & C 258/60 Vol Patria..... 26-0124
Siqueira & C Julio 597 Copacabana..... 27-1192
Sloper & C Ltda 172 Ouvidor..... 22-5428
Soares Pereira & C 26 Ouvidor..... 23-2408
Souza & C J P armz 76/86 Av R Branco..... 24-0604
Souza & C J P 76/86 Av R Branco..... 24-0231
Sued Bahig 183 Visc Pirajá..... 27-5884
Taile & Filhos Jorge 339 Alfandega..... 24-5612
Tannure Pedro Raad 278 Alfandega..... 24-3782
Tannure R 255 Alfandega..... 24-1134
Teixeira Pinto Vasco 24 Salv Corrêa..... 27-2889
Temer & C Gabriel 329 Av 28 Setembro..... 28-5707
Trocadero Ao 149 Uruguayana..... 24-5962
Umbauba A 29 Prç Duque Caxias..... 25-0263
Vantajosa A 573 Copacabana..... 27-2321
Vaz & C Augusto 53 Alfandega..... 23-4949
Victoria & C Anna 170 Machado Coelho..... 22-3128
Vieira Soares & C 105 Ourives..... 23-4530
Ward Gabriel Jorge 112 Av Thomé Souza..... 24-1294
Zarur Mario 132A Mar Cantuaria..... 26-4253
Zarur Nami Jorge 536 Copacabana..... 27-0881
Zattar & Irmão Semi 376 Alfandega..... 24-2952
Zeni Armando 37 Uruguayana..... 22-0558
Zidan Antonio 44 Prç Conde Frontin..... 28-2489

ARMARINHO E FERRAGENS

Castro & C Albino armz 38 Th Ottoni..... 23-2709
Castro & C Albino 38 1º Th Ottoni..... 23-2801
Castro Nunes & C 190 Alfandega..... 24-6306
Costa Pacheco & C 69/71 7 Setembro..... 23-5619
Coutinho & C João Reynaldo import escr 52 Visc Inhauma 23-4932
Coutinho & C João Reynaldo import armz 52 Visc Inhauma 23-4106
Ferraz & C Ltda J 132 Andradas..... 23-4109
Gomes de Castro & C armz escr 62 Visc Inhauma 23-3338
Gomes de Castro & C privativo do chefe Raul Villela 62 Visc Inhauma..... 23-0985
Irmãos Bittencourt & C 113/15 Visc Inhauma.. 24-3478
Leal Filhos & C 122 Alfandega..... 23-4503
Maciel Dantas & C 90 S Pedro..... 24-4633
Mattos & C Raul 95 Th Ottoni..... 23-4506
Reis Alves & C 82 Gen Camara..... 24-3030

ARMAS E MUNIÇÕES

HERCULANO COIMBRA
Representante exclusivo no Brasil das
PISTOLAS-FUSIL-METRALHADORAS
"ROYAL"
e Pistolas automaticas "STAR"
R. dos Ourives, 42-1.º — Teleph. 23-2326

Casa Vinelli 234 Buenos Aires..... 24-4738
Garcia Paulino 248 Buenos Aires..... 24-1237
LAPORT & C., G.
Rua dos Ourives, 34
TEL. 23-3703

MESTRE e BLATGE' S. A. B.
Alfandega, 79 24-4948

ARMAZENS PARA DEPOSITO

Armazens Geraes Sant'Anna 102 Sacc Cabral... 24-6849
Comp Brasileira Armzs Geraes 31 1º Cons Saraiva 23-3195
Comp Brasileira Armzs Geraes 763/65 Av Rodr Alves 24-4005
Comp Carioca Armzs Geraes 118 Pedro Alves... 24-6844
Comp Expresso Federal dep 285 Av R Alves.... 24-4035
Comp Nac Armzs Geraes 21 Gen Camara..... 23-0413

COMPANHIA BRASILEIRA DE ARMAZENS GERAES
EMISSÃO DE "WARRANTS"
ARMAZENAGEM SIMPLES
DESPACHO E REDESPACHO DE MERCADORIAS
Escritorio:
RUA CONSELHEIRO SARAIVA, 31 - 1.º AND.
TELEFONE 23-3195
Armazens:
Avenida Rodrigues Alves ns. 755/765 - Telefone 24-4005

Comp Sul Americana Armzs Geraes café 250 Sacc Cabral 24-0986
Empr Armazens Geraes Carangola 132 Pedro Alves 24-5913
Geraes Belgas Comp Magasins Généraux Entrepôts Libres d'Anvers escr ger 91 Candelaria 23-4722
Geraes Belgas Comp Magasins Généraux Entrepôts Libers d'Anvers 118/26 Av Lima..... 24-5204

ARMEIROS

Á ESPINGARDA MINEIRA 207 7 Setembro.... 22-3206
Espingarda Allemã 210A Sen Euzebio..... 24-4145
LAPORT & C., G.
Rua dos Ourives, 34
TEL. 23-3703

LAPORT & C G 34 Ourives..... 23-3703
Machado & C Edmundo 209 7 Setembro..... 22-3206
MESTRE e BLATGE' S. A. B.
Alfandega, 79 24-4948

SOCIED GECO LTDA 35 Th Ottoni..... 23-4906

ARTEFACTOS DE BORRACHA

Annunziato & C 64 Bened Ottoni..... 28-7313
BARBASTEFANO F 7 Senado..... 22-3794
Berrogain & C Ltda 529 Alegria..... 28-2081
Casa dos Pneus 66 Uruguay..... 28-9220
Comp Bras Artefactos Borracha fabr 71 Lima Barros 28-0896
Comp Bras Artefactos de Borracha filial 100 4º 1º Março 23-4399
Conde Torres Maximo 60 Av Gomes Freire..... 22-3840
FABIO BASTOS & C 95 Visc Inhauma..... 23-1336
Gasiglia Antonio 19 Amparo..... 29-8171
Industria Nacional Artefactos Borracha 339 Theodoro Silva 28-1735
JAYME LOUREIRO & C 171 Conceição..... 24-6304
Muanis Irmãos & C 56 Gratidão..... 28-6702
Rodrigues & Pinheiro 36 Av Suburbana..... 28-8473
Sanches J M 435 S Christovão..... 28-4721
Wolf Gastão 29 1º Tv Sta Rita..... 23-2643

ARTEFACTOS PARA ILLUMINAÇÃO ELECTRICA

DIETERLE ERWIN 29 Pedro I..... 22-5350
Emoingt & C 75 7 Setembro..... 23-5643
ERWIN DIETERLE
APPARELHOS DE ILLUMINAÇÃO
R. PEDRO PRIMEIRO, 29 — TEL. 22-5350

Fábr Bras Aparel de Iluminação 29 Pedro I.... 22-5350
Gyongy Luiz loja 77/9 Av Gomes Freire..... 22-1384
Sylvestre & Irmão 335 Gen Camara..... 24-3266

ARTEFACTOS DE METAL

Bifano & C Renato 96 C Leopoldina..... 28-5645
Laurenti & Khoury Ltda fabr placas 59 Av Gomes Freire 22-7975
Mendes Fonseca & C fabr 334/40 B Bom Retiro 29-3269
Quesada Manoel 172 Riachuelo..... 22-3144
Ribeiro R M 78 Julio Carmo..... 24-3948

Artigos para Escriptorio
FABRICA CURT STIDA.
COLLECIONADORES, ARCHIVOS E DEMAIS ESPECIALIDADES
SEN. EUZEBIO, 252 — TEL. 24-2151

ARTIGOS MILITARES

Saraiva R J artef couro 267 Gen Camara..... 24-0164

ARTIGOS ORTHOPEDICOS

Casa Importadora J C Santos 71 Alfandega..... 23-4809

ASPHALTO

ANGLO MEXICAN PETROLEUM CO LTD 10 Prç 15 Novembro 23-2110
Bitumuls of Brazil Inc 66 1º S Pedro..... 23-1985
Calfat Jorge Elias 28 3º s 7 Mayrink Veiga.. 23-4415
CALORIC COMPANY 437 1º Av Rodr Alves.. 24-4498
COMP. AUX. VIAÇÃO E OBRAS
(Neuchatel Asphalte Co. Ltd.)
Frei Caneca, 399 -- 22-5020

International Machinery Company 66 1º S Pedro 23-1985
Johns Manville Comporation of Brazil dep 151 Capt Rezende 29-4516
Texas Company South America Ltd The gerencia geral do Brasil 15/7 Benedictinos..... 24-0500

ASSISTENCIAS DENTARIAS

ASSISTENCIA DENTARIA STA. APPOLONIA
AV. 28 SETEMBRO, 160 — TEL. 28-5438
PRAIA BOTAFOGO, 484 — TEL. 26-0011
DIRETOR: **DR. SERGIO FRANÇA**

Infantil 128 Paulo Frontin..... 22-9413
Popular 105 1º Av Mar Floriano..... 24-1443
Rio de Janeiro 111 1º Av Passos..... 24-5257
Santa Apollonia 160 Av 28 Setembro..... 28-5438
S Vicente de Paula 304A 1º C Bomfim..... 28-9284
Suburbana 637 1º Av Amaro Cavalcanti..... 29-3938

ASSISTENCIAS MEDICAS

Clinica de Crianças S Vicente 165 Passagem.... 26-1786
Clinica de Crianças S Vicente 16 José Vicente.. 28-2991
Cruz Azul Rio de Janeiro 73 5º Republ Perú.. 22-7801
Inst de Clinica Especialisada 3 1º Itabaiana... 28-8002
Inst Protecç Assist á Infancia 90 Moncorvo Filho 24-3461
Municipal 111 Prç Republica..... 22-2121
Policlinica Botafogo 72 Av Pasteur..... 26-2537
Policlinica Cattete 41 1º Cattete..... 25-2003
Policlinica Copacabana 521 Copacabana..... 27-4641
Policlinica das Crianças 57 Miguel Frias..... 22-2878
Policlinica Geral do Rio de Janeiro 167 Av R Branco 22-4449
Policlinica de Ipanema 393 Visc Pirajá..... 27-5286
Policlinica do Meyer 440 1º Archias Cordeiro.. 29-4915
Policlinica Moura Brasil 37 1º Uruguayana.... 22-6790
Policlinica Principal 164A Machado Coelho.... 22-3705
Policlinica Tijuca 297 1º C Bomfim..... 28-2626
Policlinica Verdun 121 Uberaba..... 28-9119

ASSOCIAÇÕES

Abrigo do Marinheiro 1º Março..... 23-4255
Acção Integralista Brasileira 67 1º 7 Setembro 23-3595
Aliança Oper Ind Constr Civil 115 1º Fr Caneca 22-3718
Alliança dos Cégos 47 24 Maio..... 29-3226
Artes Mech e Liberaes 91 sb Lavradio..... 22-0982
Assistencia Judiciaria Ferroviaria 154 1º Av Mar Floriano 24-3009
Assistencia M C E Municipaes 37 4º 13 Maio.. 22-5410
Assistencia M C E Municipaes 37 13 Maio..... 22-5418
Assoc de Assistencia e Socorros Imediatos 114 1º Uruguayana 23-4811
Assoc de Assist aos Tuberculosos Proletarios 19 8º s 12/3 Gen Camara 23-1392
Assoc Aux Funccionarios 68 3º Rosario..... 23-3347
Assoc B Cooperativa 152 1º Rosario..... 23-0350
Assoc B Ferroviaria 165 1º Av Mar Floriano.. 24-0265
Assoc Beneficente Carioca 48 4º s 6 Alfandega 23-4140
Assoc Beneficente dos Carteiros 117 2º s 215 Av R Branco 23-4923
Assoc Beneficente dos Operadores Cinematograficos do Rio de Janeiro 22 1º Andradas.. 22-2498
Assoc Beneficente Postal 39 1º Mercado..... 23-5773
Assoc Beneficente dos Sargentos do Exercito 128 2º S Pedro 23-1575
Assoc de Bilhar Carioca Ltda 21 1º Bethencourt Silva 22-6491
Assoc Brasileira de Concreto 85 5º Buenos Aires 23-0536
Assoc Brasileira de Educação 91 10º Av R Branco 23-3997
Assoc Brasileira de Imprensa thesouraria 62 Passeio 22-5360
Assoc Central de Beneficencia 80 3º Candelaria 23-3699
Assoc Cervejeiros de Alta Fermentação 249 1º Buenos Aires 24-1739
Assoc Com Suburbana Rio de Janeiro 17 1º Assis Carneiro 29-3668
Assoc Comm do Merc Municipal do R Janeiro 9 1º Clapp 23-0244
Assoc Emprezas Aero Viarias 101A 2º s 1/2 1º Março 23-0267
Assoc dos Exportadores de Leite para o Districto Federal 114 1º S Pedro..... 23-5590
Assoc dos Feirantes 42 1º Sant'Anna..... 24-6874
Assoc Geral dos Empregados do Lloyd Brasileiro 28 1º Ouvidor 23-5572
Assoc Funccionarios Civis e Militares 85 2º 1º Março 23-4401
Assoc Funeraria S Diogo 72 1º Goyaz..... 29-3472
Assoc Goyana 33/7 7º s 714 Alvaro Alvim..... 22-3579
Assoc Immobiliaria do Brasil 87A 2º Ouvidor... 23-5188
Assoc Loterica 9 4º Tv Ouvidor..... 23-3572
Assoc Metropolit Esportes Athleticos 60 4º Prç Tiradentes 22-3589
Assoc Mutua e Auxiliadora dos Empregados da Leopoldina Railway 114 Frco Eugenio.. 28-7734
Assoc Prof Primarios Dist Federal 1 2º s 3 Almte Barroso 22-5211
Assoc dos Servidores Publicos 30 4º Lg José Clemente 22-7871
Assoc Trabalh em Carvão e Mineral 255 1º Gamboa 24-3466
Bahiana de Beneficencia 281 1º Buenos Aires.. 24-3448
Bandeira dos Dezoito 13 2º s 14 Lg Carioca... 22-6304
Brasileira Imprensa portaria 62 1º Passeio..... 22-4005
Brasileira de Pharmaceuticos 187 4º s 4 Ouvidor 22-9213
Britannica de Instrucção Primaria do Rio de Janeiro 84 Sta Clara..... 27-0483
Caixa A P Portuarios R Janeiro 105 1º Sacc Cabral 24-4986
Caixa Aposent e Pensões Comp City 111 4º s 407 Av R Branco 23-4190
Caixa Aposent e Pensões Comp Light e Jardim Botanico e S A du Gaz escr 42 3º Prç 15 Novembro 23-0468
Caixa Aposent e Pensões Comp Light e Jardim Botanico e S A du Gaz 51 1º Mattoso.. 28-0111
Caixa Aposent e Pensões Comp Light e Jardim Botanico e S A du Gaz particular 42 3º Prç 15 Novembro 23-4596
Caixa Aposent e Pensões dos Empregados das Cias Aeroviarias 7 13º s 1317 Prç Mauá 23-0355
Caixa Aposent Pensões Empr Comp Telephonica Brasileira 64 2º Visc Inhauma..... 23-4972
Caixa Aposent e Pensões da Inspect de Aguas e Esgotos 274 Riachuelo..... 22-7050
Caixa Aposent e Pensões do Pessoal da Estrada de Ferro Central do Brasil administr 98 Sen Euzebio 24-1895
Caixa Aposent e Pensões do Pessoal da Estrada de Ferro Central do Brasil ger 98 2º Sen Euzebio 24-1791
Caixa Aposent e Pensões do Pessoal da Estrada de Ferro Central do Brasil serviço medico 98 1º Sen Euzebio 24-4193
Caixa Aposent e Pensões do Pessoal da Estrada de Ferro Central do Brasil portaria 98 Sen Euzebio 24-1799
Caixa Auxilios aos Funccionarios Publicos séde e club 129 2º Av R Branco..... 23-5477
Caixa Beneficente dos Sargentos da Marinha 91 1º Av Mar Floriano 24-1855
Caixa G P Jorn E F C B depart assist medica 153 1º Sen Pompeu 24-1047
Caixa G P Jorn E F C B séde 117 1º Sen Pompeu 24-1313
Caixa Geral Funeraria escr 29 Carolina Meyer.. 29-4173
Camara de Comercio Argentina del Brasil 5 3º s 313/14 Lg Carioca 22-1045
Camara Comm Import S Paulo 101A 5º s 5/6 1º Março 23-3085
Camara de Commercio Italiana 11 3º Alfandega 23-0049
Camara de Commercio Teuto Brasileira 48 4º s 11 Alfandega 23-3964
Camara Off Esp Comm Industr 43 6º 1º Março 23-2252
Camara Portug Comm e Industria 30 1º Luiz Camões 22-5609
Casa dos Artistas 67 2º Prç Tiradentes..... 22-3378
Casa do Estudante do Brasil secret 11 2º Lg Carioca 22-7193
Casa do Estudante do Brasil rest 11 1º Lg Carioca 22-1542
Casa de Portugal 72 1º Sen Euzebio..... 24-6034
Central de Beneficencia 80 3º Candelaria..... 23-3699

Centro de Auxilios Juridico Commercial e Administrativo aos Commerciantes Proprietarios e Industriaes 178 1º Buenos Aires..... 24-1967
Centro Bancario de Cultura Social 133 4º Av R Branco 23-1058
Centro Benef Civil e Militar 14 3º S Pedro.... 23-4352
Centro Benef Ferroviario da Leopoldina 210 1º S Christovão 28-2768
Centro Benef Motoristas R Janeiro escr 102/4 1º Sant'Anna 24-5319
Centro Benef Motoristas R Janeiro escr 102/4 1º Sant'Anna 24-4703
Centro dos Capitães da Marinha Mercante 69 1º Rosario 23-0997
Centro de Caridade 14 de Março 171 c 1 Carvalho Alvim 28-7590
Centro China 66 1º Prç Tiradentes..... 22-1012
Centro Civico Leopoldinense 102 Quito..... 29-6548
Centro do Commercio e Industria 39 3º 1º Março 23-4333
Centro Federal de Auxilios 99 1º Ourives..... 24-2215
Centro dos Ferragistas do Rio de Janeiro 28 2º s 7 Mayrink Veiga 23-4613
Centro 1933 111 3º s 309 Av R Branco..... 23-3534
Centro do Minho 100 2º Lavradio..... 22-1758
Centro dos Operarios Confeiteiros 127 1º Buenos Aires 23-2955
Centro dos Operarios e Empr da Light e Companhias Associadas 3 1º Hadd Lobo..... 22-2650
Centro Paulo Barreto 100 1º Lavradio..... 22-1596
Centro Prop Hoteis e Classes Annexas 163 1º Gen Camara 23-2576
Centro dos Radiotelegraphistas da Marinha Mercante 178 1º Quitanda..... 23-4671
Centro S B Carregadores 185 1º Sen Pompeu.. 24-6323
Centro Trasmontano 28 1º S Bento..... 23-4910
Centro União Proprietarios e Commerciantes 85 1º Prç Tiradentes 22-6439
Chambre de Commerce Française 9 3º s 352 Av R Branco 23-3107
Charitas Social 18 Marq Abrantes..... 25-1834
Christã Feminina secret 36 Araujo Porto Alegre 22-8710
Christã Feminina club 36 Araujo Porto Alegre.. 22-8803
Christã de Moços 36 Araujo Porto Alegre..... 22-9860
Circulo Bras de Educação Sexual 207 1º 7 Setembro 22-5505
Circulo dos Funccionarios 112 4º Uruguayana.. 23-3222
Circulo dos Operarios Municipaes 302 1º Av Mem Sá 22-5354
Civil e Militar de Beneficencia 40 2º Buenos Aires 23-5296
Club Func Publicos Civis 21 2º Bethencout Silva 22-1239
Club Universitario do Rio de Janeiro 33/5 4º s 100 13 Maio 22-6394
Colligação Catholica Brasileira escr 101 Prç 15 Novembro 23-4055
Comercial Progressista V Isabel 315 1º Av 28 Setembro 28-8929

MOVEIS LAMAS
(INTERESSAM AOS ECONOMICOS)

PARA RESIDENCIAS E ESCRIPTORIOS

Commercial Rio de Janeiro 17 Alfandega..... 23-1770
Conf Geral Pescadores do Brasil Prç 15 Novembro 23-2702
Confederação Evangelica do Brasil 12 s 3 Av Erasmo Braga 22-7413
Confederação Ferroviaria Brasil 273 1º Buenos Aires 24-0249
Confederação Industrial do Brasil 56 4º Gen Camara 23-1218
Confederação Israelita Brasileira 111 3º s 306 Av R Branco 23-4575
Congreg F T D Carlos I 252 1º Sen Euzebio.... 24-3327
Congreg Notre-Dame 39 Benj Constant..... 25-3117
Constr Civis R Janeiro 213 Senado..... 22-0964
Convenio de Frêtes Maritimos 47 3º Av R Branco 23-0065
Cooperativa do Consorcio Profissional dos Empregados da Leopoldina Railway 178 Frco Eugenio 28-8707
Cooperativa Militar escr 203 7 Setembro..... 22-3881
Cooperativa Militar ger e armz 203 7 Setembro 22-3880
Cooperativa Operarios da Gavea 705 Jardim Botanico 26-1492
Empregados Comm do R Janeiro 40 1º Gonç Dias 22-0076
Empregados Comm do R Janeiro 40 1º Gonç Dias 22-1593
FEDERAÇÃO DAS ASSOCIAÇÕES PORTUGUEZAS NO BRASIL 30 Luiz Camões.... 22-7362
Federação Bras Progr Feminino 7 12º s 1217 Prç Floriano 22-0581
Federação dos Maritimos 16 1º S Bento..... 23-3049
Federação Republicana Brasileira 65 1º Prç Republica 22-4058
Federação Trabalho Districto Federal 125 1º Buenos Aires 23-2718
Funcc Publicos Civis alfaiat 121 1º Av Gomes Freire 22-2733
Gremio Republicano Portuguez 29 1º Andradas.. 24-5425
Guanabara 139 1º 1º Março..... 23-1015
Guardas da Alfandega Caes Mineiros..... 23-1141
Jewish Colonization Association 99 Joaq Murtinho 22-0788
Liga Bras Contra Tuberculose Disp Azevedo Lima 54 Av Almte Barroso 22-0634
Liga Bras Contra Tuberculose Serv B C G 54 Av Almte Barroso 22-5779
Liga do Commercio 84 2º 1º Março..... 23-2805
Liga da Defesa Nacional 4 Av Augusto Severo.. 22-2522
Liga Monarquica D Manoel II séde 55 1º Acre 23-2654
Liga de Protecção aos Cegos no Brasil 371 Dias Cruz 29-0898
Liga de Protecção aos Cegos no Brasil 142 1º Uruguayana 23-3758
Liga de Protecção aos Cegos no Brasil 93 Heraclito Graça 29-4226
Maternidade São Christovão 34 José Christino.. 28-0851
Militar do Brasil 33 1º S José..... 23-2569
Militar do Brasil secç coop 33 S José..... 23-2664
Nacional de Agricultura 15 2º 1º Março..... 23-3417
Obra Assist Protug Desamparados 158 Av Henr Valladares 22-4019
Obra do Berço 57 Cosme Velho..... 25-1281
Orfeão Portugal 267 1º Senado..... 22-4926
Partido Autonomista Direct Copacabana 30 1º Siqueira Campos 27-4096
Partido Autonomista Directorio Gloria 12 Marq Abrantes 25-4383
Partido Autonomista Directorio da Lagôa 328 Vol Patria 26-3963
Partido Autonomista do D Federal 164 1º 7 Setembro 22-7496
Partido Economista do Brasil secretaria 9 Candelaria 23-3978
Partido Economista do Brasil secç eleitoral 9 Candelaria 23-4776
Patronato Polonez 11 1º Av Mem Sá..... 22-3823
Pensionato Sta Margarida 16 Marq Abrantes.... 25-2696
Portugueza B M Luiz Camões 22 1º Luiz Camões 22-9102
Proprietarios Padarias 73 1º Prç Tiradentes.... 22-3048
Protectora do Commercio a Varejo 42 1º Carioca 22-5517
Protectora Homens do Mar 11 1º Cons Saraiva. 23-3105
Real Ass Benef Artistas Portuguezes 43 1º Constituição 22-5528
Resist dos Cocheiros e C Annexas 66 Camerino 24-3101
Resist dos Trab em Trap e Café 68 1º Livramento 24-4915
Senhoras Brasileiras 58 2º Quitanda..... 23-2793
Senhoras Brasileiras escola 58 1º Quitanda..... 23-3075
Serviço de Obras Sociais 67 2º Prç Tiradentes. 22-8837
Sindicato dos Seguradores do Rio de Janeiro 48 4º Alfandega 23-2704
Socied Amigos Alberto Torres 117/21 1º s 110/11 Av R Branco 23-0969
Socied Auxiliadora dos Segurados S A S 7 4º s 402 Prç Floriano 22-1190
Socied dos Auxiliares do Comercio e Industria do Brasil S A C I do Brasil Consorcio Profissional Cooperativo 152 3º Buenos Aires.. 23-2597
Socied Beneficente Allemã 113 Uruguayana.... 23-4911
Socied Benef Auxiliar dos Funccionarios 47 1º S Pedro 23-5430
Socied Beneficente Dr Pereira Junior 79 1º Prç Tiradentes 22-8614
Socied Benef dos F Publicos 106 1º S Pedro.. 23-3193
Socied Biblica Brit e Estrangeira 86 Gen Camara 24-5047
Socied Brasileira Autores Theatraes secret e socios 7 1º Pedro I 2-5878
Socied Brasileira Autores Theatraes presidencia thesouraria e secção commercial 7 1º Pedro I 22-2373
Socied Brasileira de Avicultura Prç 15 Novembro 23-3266
Socied Brasileira de Cultura Ingleza 7 3º s 303/4 Prç Floriano 22-8016
Socied Bras Protecção Animaes 59 1º Cattete.. 25-1108
Socied Consignataria Hobeco Ltda 118 1º 1º Março 23-4720
Socied dos Funccionarios Federaes 40 2º Candelaria 23-0381
Socied Funeraria da Linha 22 1º Sen Euzebio. 24-3902
Socied de Geografia do Rio de Janeiro 212 1º Av Mar Floriano 24-4280
Socied Medicina e Cirurgia 197 sb Av Mem Sá 22-4374
Socied Nacional de Agricultura Estr Maria Angú 29-6433
Socied Sul Rio Grandense 183 3º Av R Branco 22-5692
Sportiva Automobilistica Brasileira 33/5 6º s 171 13 Maio 22-3100
Syndicato Brasileiro de Bancarios 133 4º Av R Branco 23-0651
Syndicato dos Caixeiros de Padaria 15 1º Conceição 22-8943
Syndicato dos Calafates Maritimos 36 1º s 5 Mercado 23-5291
Syndicato Central de Engenheiros 85 3º Buenos Aires 23-1286
Syndicato dos Commerc Atacad do Rio de Janeiro 17 2º Alfandega 23-3287
Syndicato dos Commerciantes de Papeis e Artes Graphicas do Rio de Janeiro 47 3º Alfandega 23-2383
Syndicato dos Conferentes de Carga da Marinha Mercante 36 1º s 1 Mercado..... 23-5192
Syndicato dos Despachantes Aduaneiros 14 2º S Pedro 23-0869
Syndicato E C Hoteleiro S R Janeiro 26 1º Areos 22-2363
Syndicato Electr Dist Federal 102 1º Av Mar Floriano 24-5120
Syndicato Empr Light & Power e Comp Assoc 98 1º Av Lauro Muller 28-5990
Syndicato dos Enfermeiros Terrestres 190 1º 7 Setembro 22-1424
Syndicato Garçons Rio Janeiro 46 1º Prç Tiradentes 22-0273
Syndicato dos Lojistas do Rio de Janeiro 111 4º s 403/5 Av R Branco 23-3682
Syndicato Medico Brasileiro secret 257 5º Av R Branco 22-1172
Syndicato Motoristas em Guindastes Electricos e Classes Congeneres 16 1º Camerino..... 24-4949
Syndicato Motoristas M Mercante 57 1º Visc Inhaúma 23-0866
Syndicato Offic Barb Cabell do Rio de Janeiro 46 1º Prç Tiradentes 22-5327
Syndicato dos Officiaes Machinistas da Marinha Mercante 87 1º Visc Inhauma..... 23-1092
Syndicato Patronal Maritimo entre armz 3 e 4 Av Rodr Alves 24-2901
Syndicato Pilotos e Capitães da M M 10 1º Beco Cancellas 23-0775
Syndicato Prof dos Carregadores e Ensac de Café 227 1º Sen Pompeu 24-6518
Syndicato dos Professores do Districto Federal 7 12º s 1216 Prç Floriano 22-4968
Synd Profiss Corretores Seguros 166 1º Quitanda 23-2540
Syndicato dos Proprietarios de Pharmacias Drogarias e Laboratorios 73 1º Alfandega... 23-2890
Syndicato dos Trabalhadores em Sal 165 1º Sacc Cabral 24-2266
Syndicato Unitivo Ferroviarios 46 2º Mar Floriano 24-0149
Tattwa Nirmanakai 4 2º 1º Março..... 23-2401
Turismo e Férias 23 3º Chile..... 22-9699
União Brasileira de Imprensa séde 48 Sen Dantas 22-3974
União Brasileira Pró Temperança 114 4º s 411 Av R Branco 23-5756
União dos Cegos no Brasil 216 Clarimundo Mello 29-0511
União Comm V Seccos e Molhados 217 1º Buenos Aires 24-3050
União dos Despachantes Aduaneiros do Rio de Janeiro 86 1º 1º Março..... 23-0680
União Empreg Commercio direct 3 3º Gonç Dias 22-2750
União Empreg Commercio 24 2º Lg Carioca.... 22-1090
União Empreg Hoteis Rest e Congeneres 36 1º Visc Inhaúma 23-5694
União das Emprezas de Omnibus 77 1º 7 Setembro 23-2691
União dos Entregadores de Leite a Domicilio 87 1º Março 23-4489
União dos Estivadores 64 1º Camerino..... 24-2631
União dos Foguistas 125 sb Sen Pompeu..... 24-2744
União dos Funccionarios Publicos 25 1º Buenos Aires 23-0276
União G dos Trab em T Marit P do Brasil 102 Silvino Montenegro 24-2296
União dos Garagistas 40 1º Relação..... 22-7064
União Geral Func Civis Brasil 45 2º Carioca... 22-9100
União Operarios Municipaes 99 1º Camerino.. 24-4763
União Portugueza Oliveira Salazar 6 1º Lg Sta Rita 23-4409
União Previsora Ferroviaria 145 1º Sen Pompeu 24-5850
União Progressista Independente 93 1º S José. 22-6622
União dos Proprietarios de Marcenarias 149 1º Av Henr Valladares 22-3569
União dos Servidores do Estado 87 1º Quitanda 23-0263
União Social Trabalhista Metropolitana 46 3º s 12 Av R Branco 23-2214
União dos Trabalhadores da Industria Metallurgica 53 1º Carlos Carvalho 22-0742
União dos Trabalhadores do Livro e do Jornal 22 1º Andradas 22-3672
União dos Trabalhadores em Padarias 143 1º Sen Pompeu 24-2077
União Universitaria Feminina 7 7º s 717 Prç Floriano 22-8717
União Viajantes Commerciaes do Brasil 58 2º Av R Branco 24-4538

ASSUCAR

Comissão Distribuidora da Produção Açucareira do Estado do Rio de Janeiro 70 5º Buenos Aires 23-0019
Comp Agricola e Industrial Magalhães 51 1º 1º Março 23-2767
Comp Usinas Nacionaes 319 Pedro Alves..... 24-2634
Comp Usinas Nacionaes succ 6 Pharoux..... 23-1503
Comp Usinas de Sergipe 27 Pereira Almeida... 28-2074
Comp Usinas de Sergipe 27A Pereira Almeida.. 28-6491
Inst do Açucar e do Alcool 19 6º Gen Camara 23-1925
Inst do Açucar e do Alcool serv interurb 19 6º Gen Camara 23-5189
Maciel J M 64 Prç Republica..... 22-2874
Nunes Vilhena & C 30 Assis Carneiro..... 29-1467
Pinto Ferreira & Irmão 506 24 Maio..... 29-0660
Ramiro & C 15/17 Coqueiros..... 22-7839
Ramiro & C 15/17 Coqueiros..... 22-7840
REFINAÇÃO CASCADURA 3110 Av Suburbana 29-8316
REFINAÇÃO POPULAR 7 Prç Republica..... 22-1486
Refinaria Magalhães S A escr 21/31 Sant'Anna. 24-2514
Refinaria Magalhães S A exped 23 Sant'Anna.. 24-0991
RIBEIRO & C LTDA JOÃO 7 Prç Republica.. 22-1486
Ribeiro Mourão & C 320 Cattete..... 25-0821
Silva Ramos Antonio refin 152 Lavradio..... 22-3593
Socied Anonyma Magalhães ger 51 1º Março... 23-3920
Socied Anonyma Magalhães ger 51 1º Março... 23-3653
Societé de Sucréries Bresiliennes 23 4º S Pedro. 23-2481
Syndicato Anglo Brasileiro S A escr 70 5º Buenos Aires 23-3558

ASYLOS E RECOLHIMENTOS

Abrigo Seara dos Pobres 402 Prç Mar Deodoro 28-3258
Amparo Thereza Christina Torres Oliveira..... 29-0461
Analia Franco 65 Figueira..... 29-0308
Asylo de Artes e Officios 86 Lopes Quintas.... 26-1214
Asylo Espirita João Evangelista 92 Visc Silva. 26-1975
Asylo São Luiz escr 54 1º Buenos Aires..... 23-2593
Asylo São Luiz Villa Fernandes 45 1º Pedro I 22-1490
Asylo S Luiz recolhimento 157 Gen Gurjão.... 28-1357
Casa dos Expostos 48 Marq Abrantes..... 25-1530
Casa das Mãezinhas 185 D Marianna..... 26-1868
Casa Maternal Mello Mattos 80 Faro..... 26-2062
Casa do Pobre 50/2 Hilario Gouvêa..... 27-5143
Casa Sta Ignez Sanatorio 441 Marq S Vicente.. 27-1536
Cidade Luz secret 55 Sacc Cabral..... 24-0423
Deutscher Frauenverein 2 B Petropolis..... 28-0449
Fundação Osorio 33/7 5º s 510 Alvaro Alvim. 22-9033
Gonçalves de Araujo 310 Prç Mar Deodoro..... 28-0044
Inst Muniz Barreto 306 B Bom Retiro..... 29-0990
Isabel 286 Mariz Barros..... 28-1737
João Alves Affonso 70 Ypiranga..... 25-0641
Legião do Bem 15 Tv Hermengarda..... 29-1684
Misericordia 446 S Clemente..... 26-1380
N S Nazareth 115 Itapirú..... 28-1890
N S Pompéa 109 Cirne Maia..... 29-0515
Obra São Vicente de Paulo 54 Ibituruna..... 28-4162
Orphanato Evangelico 54 Getulio..... 29-1053
Orphanato Sta Rita 622 B Mesquita..... 28-4143
Orphanato Sto Antonio 273 B Itapagipe..... 28-1796
Patronato de Menores Casa Infancia 14 Gago Coutinho 25-0003
Pensionato N S Auxiliadora 32 1º Cand Mendes. 25-2944
Recolh Infant Arthur Bernardes 174 Cosme Velho 25-2728
Recolhimento N S Auxiliadora 170 Humaytá.. 26-0868
Recolhimento das Orphãs 159 Gen Severiano.... 26-1152
Santa Casa de Misericordia Creche Visconde São Francisco 72 S Christovão..... 22-7270
Santa Maria 116 Itapemerim..... 26-1194
Scuola e Asilo Sofia Cantalupo 18 Fluminense. 22-6359
S Cornelio 6 Cattete..... 25-4078
S Francisco de Assis Av 28 Setembro..... 28-0556

AUTO-CAMINHÕES

BORGHOFF SCHMITT & C 142/44 Ev Veiga 22-3155
International Harvester Export Co 87 Av Osw Cruz 25-0334

AUTOMOVEIS E ACCESSORIOS

A NOSSA CASA
ACCESSORIOS PARA AUTOMOVEIS
R. EVARISTO DA VEIGA, 26
Tels. 22-2818 e 22-3947

Agencia Ford Comp Brasileira Automoveis escr 391 Mariz Barros 28-5908
Agencia Ford Comp Brasileira Automoveis secç peças offic 391 Mariz Barros..... 28-5901

chegou o novo

White

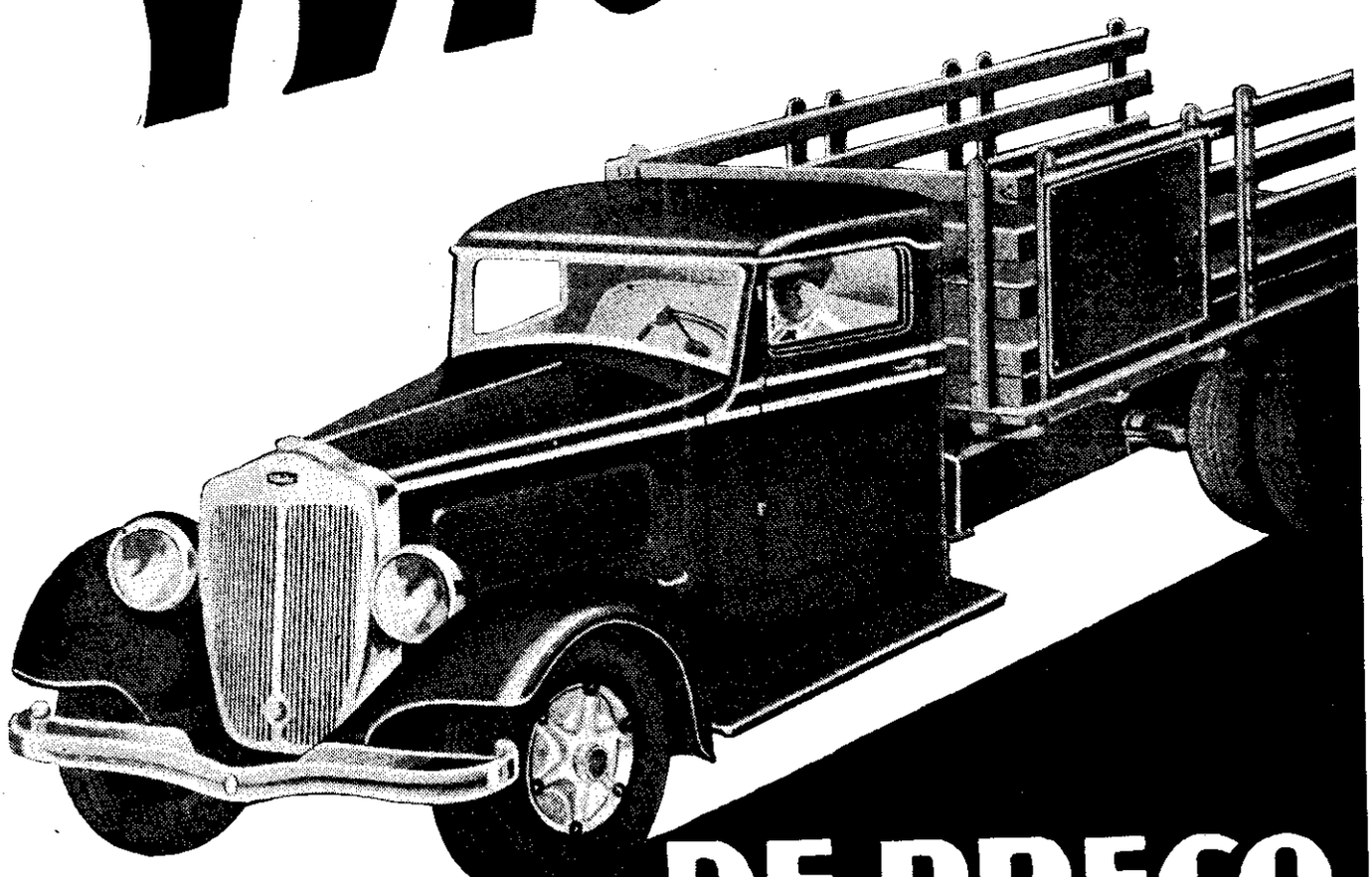

DE PREÇO MODICO

CIA. EXPRESSO FEDERAL

AV. RIO BRANCO 87 TEL. 23-2000 RIO DE JANEIRO

Agencia Nilo 54 Frei Caneca..... 22-0540
Alberto Francisco 166 Mariz Barros..... 28-9797
AMADOR M S 341 Riachuelo..... 22-8094
Auto Exposição 122 Sen Dantas..... 22-4397
Auto Mercantil Brasileira 123 Invalidos..... 22-1143
Auto Mercantil Brasileira 123 Invalidos..... 22-1744
Auto Mercantil S A 253 Av R Branco..... 22-3654
Auto Union 1588 Mexico..... 22-4754
AUTOMOVEIS STA LUZIA LTDA
202 Sta Luzia 22-2080
Automoveis Studebaker 64B 13 Maio..... 22-3937
Baptista J 102/4 Sant'Anna..... 24-4558
Barbosa & Mueller 386 Carolina Machado..... 29-8359

FABRICA de CARROCERIAS
ESPECIALIDADE EM OMNIBUS, AMBLANCIAS E CONENERES
Grangé & Contarini
RUA FIGUEIRA DE MELLO, 238-A - Tel. 28-7054

Bartolo Romero 13 Av Salv Sá..... 22-5310
Bisso & C F 31 Prç Duque Caxias..... 25-3594
Borghoff Schmitt & C 142/44 Ev Veiga..... 22-3155
Borghoff Schmitt & C 142/44 Ev Veiga..... 22-5640
Braga Luiz F 31 8 Dezembro..... 28-2621
Braga Luiz F 119 Sen Dantas..... 22-5921
Braga Luiz F 119 Sen Dantas..... 22-9568
Casa Ambrosio 243 Riachuelo..... 22-4602
Casa Botafogo 18 Vol Patria..... 26-3074
Casa Carvalho 80 Av Salv Sá..... 22-9668
Casa Dias 86 Gloria..... 25-2697
Casa Gonçalves 17 Passagem..... 26-0368

COMPANHIA PROPAC
REPRESENTANTE DOS AUTOMOVEIS
"GRAHAM" E "CITROEN"
Exposição e Officinas:
95, AVENIDA OSWALDO CRUZ
Tels. 25-3622 e 25-1650

CASA LAND 136/36A Ev Veiga..... 22-1243
Casa N S da Penha 374 Estr Braz Pinna..... 29-6033
Casa Victoria 174 Cattete..... 25-3556
Cassio Muniz & C 180 Av R Branco..... 22-1835
Castro Guidão & C 7 1º 1º Março..... 24-1946
CHARRON
LOJA — 55-A, HADDOCK LOBO..... 22-3436
ESCRIPTORIO — 55-A, HADD. LOBO 22-7271
SOCCORRO — 13, TR. RIO COMPRIDO 22-3503
Chindler & Adler 313 Fig Mello..... 28-7706
Chindler & Adler 313 Fig Mello..... 28-0496
Chindler & Adler 183 Senado..... 22-7987
CITROEN COMP PROPAC repres 143 Quitanda 23-2101
CITROEN REPRES COMP PROPAC offic
95 Av Osw Cruz 25-1650
Colombo Gamberini & C Ltda 134 Invalidos.... 22-6145

OFFICINA METALURGICA
COSTA & DUMONDIN
FABRICA DE RADIADORES APERFEIÇOADOS
PARA O CLIMA DO PAIZ, COM TODOS
OS MACHINISMOS MODERNOS
PREÇOS REDUZIDOS
RUA DO CATTETE, 239
Telephone 25-4088

Comp Brasileira de Automoveis S A agencia Ford
secç peças offic 391 Mariz Barros 28-5901
Comp Brasileira de Automoveis S A agencia Ford
escr 391 Mariz Barros 28-5908
Comp Commercial e Maritima 1/7 Benedictinos. 24-0753
Comp Commercial e Maritima 1/7 Benedictinos 24-0759
Comp Commercial e Maritima dep
67 Av Osw Cruz 25-2557
COMP. EXPRESSO FEDERAL
WHITE — INDIANA
OLDSMOBILE — E ACCESSORIOS
87 - AV. R. BRANCO TEL. 23-2000
Comp Nacional Importadora 150 Mexico..... 22-7439
Comp Propaganda Administração e Comércio
95 Av Osw Cruz 25-1798
Comp S K F do Brasil 141 1º Quitanda..... 23-2166
DAMASCENO PORTUGAL & C.
Rua Riachuelo, 21 - 22-4189
Damasceno Portugal & C 21 Riachuelo..... 22-4189
DAVID LAND & C 136/36A Ev Veiga..... 22-1243
Diniz & Sa 202/4 Av Mem Sá..... 22-5305
Emporio J Club 227 Anna Nery..... 28-9798
EMPREZA COMMERCIAL S CHRISTOVÃO S A
612 S Christovão 28-0413
ESTEVES & PIRES
ELECTRICIDADE E RADIOS
Telephone 22-2888
50, RUA 13 DE MAIO, 50
ESTEVES & PIRES 50 13 Maio..... 22-2888
Ferreira Land & C 24 Ev Veiga..... 22-0084
Ferreira Land & C 24 Ev Veiga..... 22-0085
Ford Motor Company Exports Inc escr
7 13º s 1302/24 Prç Mauá 23-0090
Ford Motor Company Exports Inc escr
7 13º s 1302/24 Prç Mauá 23-0089
Fortuna & C A escr 55A Hadd Lobo..... 22-7271
Garcia Braz Sanchez 164 Figueira Mello..... 28-2983

Gentil Filho J 91 Camerino..... 24-6331
Goodyear Tire & Rubber Co of South America
escr 179 Av Rodr Alves 24-5090 / 24-5091
Industria Brasileira Pneumaticos
52 Prç Republica 22-3333
IRMÃOS AURIEMMO 342 Mariz Barros..... 28-7821

W. Reiche & Cia., São Paulo
Caixa Postal N.º **2147** — Telephone **7-6894**
Fabrica de Parafusos e artefactos de precisão.
Peças torneadas, Pinos, Buchas, etc., temperadas e rectificadas para qualquer marca de automovel.
REPRESENTANTE NO RIO
W. Krebs
R. DA ALFANDEGA, 189 — TEL. **24-3471**
RIO DE JANEIRO

Isnard & C escr 20 Ev Veiga..... 22-4619
Isnard & C offic 67 Lavradio..... 22-2513
Isnard & C armz 20 Ev Veiga..... 22-4630
Isnard & C secção Englebert 20 Ev Veiga..... 22-8888
Isnard & C offic 67 1º Lavradio..... 22-3935
Lafayette-Nash 132 Ev Veiga..... 22-1798
LAND & C DAVID 136/36A Ev Veiga..... 22-1243
Lopes Laude 320 Pr Botafogo..... 26-2230
Luporini & C escr 146 Ev Veiga..... 22-6169
Luporini & C rolamentos para automoveis e
transmissões 146 Ev Veiga..... 22-6187

CASA "LAND" DE DAVID, LAND & CIA.
ACCESSORIOS PARA AUTOMOVEIS
PNEUS E CAMARAS DE AR
ARTIGOS DE FORRAÇÃO
TINTAS E VERNIZES
Rua Evaristo da Veiga, 136/136-A
Phones 22-1243 — 22-1344

Martins & Reis 1 Prç João Pessoa..... 22-6041
Mendonça Mario 610/12 S Christovão..... 28-7026
Mendonça Mario 610/12 S Christovão..... 28-7036
Mendonça Mario 610/12 S Christovão..... 28-9451
MESTRE e BLATGE' S. A. B.
Passeio, 66 22-7720
MESTRE E BLATGE S A B
Officina e Posto de Serviço 73 Av Osw Cruz 25-1822
Motora Universal 679A S Luiz Gonzaga..... 28-9599
Nash-Lafayette 132 Ev Veiga..... 22-1798
Nilo Rocha 54 Frei Caneca..... 22-0540
Nunes & C M A 79 Sacc Cabral..... 24-1680
Officina Mechanica Therezinha Jesus
281 Mariz Barros 28-7168
Officinas Cadillac 143 Sen Vergueiro..... 25-1685
Rabaça & Nunes 224A S Frco Xavier..... 28-1500

FERREIRA LAND & CIA
EVARISTO DA VEIGA 24
TEL 22-4196-22-0084

Rand B R 37 Sen Dantas..... 22-9476
Ribeiro Trajano Bernardo 334 S Christovão.... 28-8922
S A Viação Industrial Silvio Angelo escr
139 Silveira Martins 25-2578

Saldanha Peixoto J 47 Tte Possolo..... 22-5562
Salgado M P 18 Av Thomé Souza..... 22-0203
SANT'ANNA GOMES & C 186 Sta Luzia..... 22-0913
Santos & Irmão Ignacio R 434 C Bomfim..... 28-5778
Schnabl & C 27 Prç Duque Caxias..... 25-2720
SERAFIM FERREIRA & C.
ACCESSORIOS PARA AUTOMOVEIS
R. EVARISTO DA VEIGA, 26
Tels. 22-2818 e 22-3947
Silva Amador 81 Ev Veiga..... 22-0547
Souza & Braga 291 Av Mem Sá..... 22-9659
THORNYCROFT DO BRASIL S A
19 Av R Branco 23-4601

STUDEBAKER
Automoveis, Caminhões e Peças
CIRB S/A
13 Maio, 64-B FONE **22-3937** / **22-0293**

Thornycroft do Brasil S A ger 19 Av R Branco 23-4607
Thornycroft do Brasil S A almox
102 Marq Abrantes 25-0938
United States Rubber Export Co Ltd
305 3º s 301/4 Av Nações 22-7770
Usinas Sta Luzia S A posto serviço Continental
40/4 Antunes Maciel 28-3333
Usinas Sta Luzia S A exp autom Continental
100 Av Mem Sá 22-8008
Viação Carioca 21 Leite Abreu..... 28-5301
WILSON KING & C. LTD.
Escriptorio 32/40 13 Maio..... 22-8960
Secção peças 32/40 13 Maio..... 22-6192
Officinas 106 Bento Lisboa..... 25-4191
Wilson King & C Ltd escr 32/40 13 Maio.... 22-8960
Wilson King & C Ltd secção peças
32/40 13 Maio 22-6192

AVES E OVOS

Aguiar Antonio Teixeira 93 Machado Coelho.... 22-7964
Almeida Antonio Luiz 157 S Pedro..... 23-3290
Almeida & C C 9 Lg José Clemente..... 22-1314
Alonso & Loureiro 3 7 Setembro..... 23-3265
Alvaro José Affonso 310 Senado..... 22-9519
Alves Amorim & C Ltda Merc Munic r XV 21/7 23-3689
Alves Benjamin 292 Maxwell..... 28-8750
Alves Ribeiro Olympio Merc Munic rua IX 86/8 23-3339
AO GALLO MINEIRO 40 Riachuelo..... 22-7461
Ao Gallo de Ouro 274 Gen Camara..... 24-0042



SOCIEDADE AVICOLA BRASILEIRA, LTD.
Ovos, aves e congeneres em alta escala
MERCADO MUNICIPAL
Praça Central, 33 a 39
R. XI, 47 a 53 — R. XV, 29 a 39 a 28 a 42 — Rua V, 13, 15 e 10 a 24.
TELEPHONES:
Ovos, aves e pequenos animaes vivos 23-0210 / 23-1251
MATADOURO PROPRIO
FISCALISADO PELO D. N. S. PUBLICA
Aves e pequenos animaes abatidos 23-0208 / 23-1447
VENDAS POR ATACADO E A VAREJO

Arlindo & C Ltda 127 Uruguayana..... 23-2816
Arlindo & C Ltda 111 Buenos Aires..... 23-3860
Baptista da Cruz Casemiro 49 Hadd Lobo..... 22-4309
Barata Abilio Merc Madureira Compt 3..... 29-8335

Belarmino Paulo 171 Humaytá..... 26-2355
Bonaccorsi Alberto 172 Sen Euzebio..... 24-2276
Casa Barros 1 Aureliano Lessa..... 29-6277
Casa Baturam 197/99 Saec Cabral..... 24-6321
Casa Bello Horizonte 256 Gen Caldwell..... 22-0445
Casa Campista Merc Munic r XV 17/9..... 23-3681
Casa Central 95 Visc Itauna..... 24-2363
Casa Cordeiro 274 Anna Nery..... 29-3560
Casa Esperança 160 Teixeira Soares..... 28-2866
CASA DOS IRMAOS Merc Munic r XV 20.... 23-3880
Casa Jardim 47 Republ Perú..... 22-8887
Casa Jurity 6 Gen Roca..... 28-6594
Casa Lealdade Merc Munic Prç Central 29/30.. 23-1477
Casa Loureiro 254 Riachuelo..... 22-6385
Casa Mineira 83 Sen Euzebio..... 24-0720
Casa Mineira 197 Senhor Passos..... 24-3197
Casa Modelo 123 Bispo..... 28-7620
Casa Moderna 56 Teixeira Mello..... 27-0392
Casa Moderna 87 2 Dezembro..... 25-1661
Casa Nobreza 112 Av Mem Sá..... 22-2672
Caca Oliveira Merc Munic r XV 8/10..... 23-0720
CASA PAVAN 249 Vol Patria..... 26-3134
Casa Portuense 278 Senado..... 24-4097
Casa Rio da Prata Merc Munic r X 9/11..... 23-0984
Casa Sta Luiza 19 Sta Luiza..... 28-0593
Casa Sto Affonso 354A B Mesquita..... 28-8838
Casa Sto Antonio 212 Sen Euzebio..... 24-4448
Casa S Jorge 16 Bened Hyppolito..... 24-0804
Casa Serra 302 Cattete..... 25-1264
Casa Thiago 23A Mattoso..... 28-7865
Casa Zás Trás 121 Sen Pompeu..... 24-5920
Castro Loureiro & C 43 Julio Carmo..... 24-1192
Centro dos Amadores 22 Lavradio..... 22-2425
Contrucci & C 47 Reg Feijó..... 24-5916
Cooperativa Central dos Avicultores 2 Misericordia 23-4593
Correia & Almeida 84 Sen Pompeu..... 24-2583
Costa & C 7 Lg José Clemente..... 22-1453
Costa J Dias 36 Senado..... 22-6474
Coutinho Raymundo José 30 Coqueiros..... 22-8202
Couto Thiago José 92 Laranjeiras..... 25-0586
Dias Cabral & C A 169 Gen Camara..... 23-5115
Dutra Antenor M 6 Gen Bellegarde..... 29-1609
Fernandes & Costa 45 S Clemente..... 26-3881
Fernandes & Gonçalves J 176 Mattoso..... 28-7144
Fernandes & Mesquita 112 Salv Corrêa..... 27-3946
Ferreira Alves & Pina 138 Gen Pedra..... 24-1432
Ferreira Botelho Henrique 119 Eng Dentro..... 29-0571
Ferreira José 44 Visc Maranguape..... 22-1537
Ferreira Ramos João 15/7 Lg José Clemente.. 22-1457
Figueiredo & Irmão A 50 Frei Caneca..... 22-1411
Figueiredo & Irmão A 50 Frei Caneca..... 22-9026
Figueiredo Polycarpo S 147A S Christovão..... 28-1720
Firmo & Velloso 152 Affonso Penna..... 28-4479
Fiuza Junior Antonio 173 Gen Camara..... 23-5113
Fonseca & Lucas A 133 Sant'Anna..... 24-1026
Fratelli Tolomei 175 Gen Camara..... 23-5112
Fratelli Tolomei 149 Lavradio..... 22-3668
GARCIA ANTONIO PEREZ 8 Pedro Americo.. 25-2863
Gerk Fonseca & C Merc Munic
Prç Central 52/3 23-0448
Godinho J 15 Leandro Martins..... 23-5714
Gomes Faria Manoel Merc Munic r I 14/6..... 23-2891
Gonçalves Souza Paulino 10 Prç Arcos..... 22-5217
Granja Sta Cecilia 53 Chichorro..... 22-6798
Japoneza A 302 Cattete..... 25-1587
Lopes & Heitor A 66 Rezende..... 22-6915
Lopes José Merc Munic r XV 24..... 23-0114
Loureiro & Ferreira 38 Dr Bulhões..... 29-1048
Machado & Filho Prç Bandeira..... 28-7619
Magalhães José Rocha 215 Carmo Netto..... 22-1097
Monteiro Joaquim Soares 120 Gen Caldwell.. 24-4631
Nogueira & C M 70 Av Lauro Muller..... 28-3824
Oliveira A Mendes 224 Frei Caneca..... 22-7436
Oliveira Joaquim Pinto 178 S Clemente..... 26-2801
Oliveira e Silva & C Merc Munic r XI 55/7... 23-0209
Ordem e Progresso 39 Tte Possolo..... 22-6454
Pazos Portella & C 134 Lavradio..... 22-3946
Pazos & Vazquez 45 Visc Itauna..... 24-6471
Pereira J B 125 Livramento..... 24-2619
Pinto Antonio 171 Gen Camara..... 23-0958
Pinto & Irmão 50 Mattoso..... 28-3406
Porphirio & C Antonio 68 Julio Carmo..... 24-3203
Protector dos Exportadores O 118 Catumby.... 22-8926
Portella Manoel 190 Gen Pedra..... 24-1858
Rabello & C Antunes Merc Munic Prç Central 3 23-1549
Ribeiro José Duarte 118 Mattoso..... 28-8487
Rodrigues A 77 Marq Sapucahy..... 24-0389
Rodrigues Irmão & C 126 B S Felix..... 24-0964
Rodrigues Rosalina M Merc Madureira..... 29-8264
Santos & Irmão 51 Merc Campinho..... 29-8370
SOCIED AVICOLA BRASILEIRA LTDA
Aves e ovos Merc Munic Prç Central 38... 23-0210
Pequenos animaes vivos
Merc Munic Prç Central 37/9 23-1251
Aves e ovos Merc Munic r V 10/16..... 23-0208
Pequenos animaes abatidos
Merc Munic r V 10/16 23-1447
Souza Augusto Pinto Merc r IX 74/6..... 23-0410
Souza & Irmão M R 30 Estacio Sá..... 22-4095
Souza Torres & C Merc r VII 10/6..... 23-0115
Velloso Cezar Carlos Merc Munic r XV 16..... 23-3585

VICTOR L. T. KRONHAUS

EDIFICIO D'A NOITE. SALA 610. 6.º AND — TEL. 23-4509.
"FLEMING" conserva os ovos por 10 mezes á 60 réis por DUZIA de OVOS.
OSTRAS E OSSOS MOIDOS PARA ALIMENTAÇÃO DE AVES E GADO.

Villela & Fernandes Felizardo
Merc Prç Central 45/8 23-0124

AVIAÇÃO

Air France antiga Compagnie Générale Aéropostale campo aviação Estr Mar Hermes..... 29-8010
Air France antiga Compagnie Générale Aéropostale serv technico 50 4º Av R Branco..... 23-0142
Air France contencioso 62/4 1º Av R Branco. 23-0697
Air France repres para o Brasil
62/4 1º Av R Branco 23-0069
Air France serv commercial
62/4 1º Av R Branco 23-0032
Air France agenc commercial 62 Av R Branco.. 23-0010

AIR FRANCE
CORREIO AEREO

FECHAMENTO DE MALAS
PARA O SUL, ATÉ CHILE
TODAS AS 6.as FEIRAS, ÁS 19 HS.
PARA O NORTE, EUROPA E ORIENTE
TODOS OS SABADOS, ÁS 22 HS.

Bureaux de informações
ESCLARECIMENTOS E VENDA DE PAPEL
AIR FRANCE
PAVILHÃO DO TURING CLUB
PHILATELICA UNIVERSAL
CATTETE
RUA DO CATTETE, 328
BOTAFOGO
RUA DA PASSAGEM, 19
COPACABANA
RUA DE COPACABANA, 586-A
MEYER
RUA 24 DE MAIO, 1337
NICTHEROY
RUA CONCEIÇÃO, 32
NOVA IGUASSU
CORREIO DA LAVOURA

Agencia de Rio de Janeiro
AVENIDA RIO BRANCO, 62
23-0010

Panair do Brasil S A administr escr geral
7 11º Prç Mauá.... 23-1940
Panair do Brasil S A Inform passagers e mala
177 Av R Branco 22-0712
Panair do Brasil S A expresso aereo
177 Av R Branco 22-3596
Syndicato Condor Ltda aéroporto 10 Pr Cajú... 28-6740
Syndicato Condor Ltda 5 3º Alfandega..... 23-1970

AZULEJOS

COMP FORNECEDORA MATERIAES
37 Fr Caneca 22-4135
MARTINS DO AMARAL & Cia.
Azulejos, Ladrilhos, Louças sanitarias, Fogões.
RUA FREI CANECA, 77/81 22-9647

Ladrilhos, azulejos, mosaicos
J. M. MELLO & CIA.
RUA RIACHUELO, 57/63
TEL. 22-2278 — ESCRIPTORIO
22-3832 — ARMAZEM
Louça Sanitaria, branca e de côr.
Installações de agua, gaz e esgotos.

BAKELITE

Areal & C Armindo da Silva 292 Gen Bruce... 28-8046
Neutrolite 292 Gen Bruce..... 28-8046

BALANÇAS
(Concertos)

CASA CONTEVILLE
OFFICINAS: 14/16, GOTHEMBURGO - 28-6975

BALANÇAS, PESOS E MEDIDAS

Casa das Balanças 121 Marq Sapucahy..... 24-3014
Casa das Balanças 165 Buenos Aires..... 24-3733

CASA CONTEVILLE
Pesos e Medidas
CONTEVILLE
DESDE 1854
BALANÇAS
FABRICAÇÃO, IMPORTAÇÃO E CONCERTOS DE TODOS OS TYPOS PARA QUALQUER FIM
Officinas: 14/16, Gothemburgo — 28-6975
Loja: 96/8 Alfandega — 23-5598 - 23-3824

Dayton Scale Company Divisão da International Business 97/9 Camerino..... 24-5441
Filizola & C 165 Buenos Aires..... 24-3733

"FILIZOLA"
Balanças para todos os fins
A MAIOR FABRICA DA AMERICA DO SUL
R. BUENOS AIRES, 165
Tel. 24-3733

Hime & C 52/4 Th Ottoni..... 23-1741
International Business Machines Co of Delaware
41 Av R Branco 23-5960
VAN BERKEL LTDA 60 Quitanda..... 23-5648

BALANÇAS DE PRECISÃO
Balanças para pharmacias, laboratorios, medicos e hospitaes. Balanças para pesar bebés.
Adolpho Ingber & Cia.
CASA ESPECIAL DE BALANÇAS E ACCESSORIOS PARA PHARMACIAS
RUA TH. OTTONI, 149
(Proximo Uruguayana)
RIO DE JANEIRO

BALDES ZINCADOS

Hartley Marcus & C 18 Tv Oliveira..... 24-3436
Schwalbe Franz 40 Gen Bruce..... 28-7499

BANCOS E CASAS BANCARIAS

A M La Porta & C 109 Rosario..... 23-0770
Accetta Miguel eser 69/77 2º s 3 Av R Branco 23-1071
Allemão Transatlantico 42/8 Alfandega..... 23-1901
Allemão Transatlantico res do porteiro
42/8 7º Alfandega 23-2381
Alliança do Rio de Janeiro ger 32 Alfandega... 23-3426
Almeida Magalhães & C Custodio 47 Gen Camara 23-0670
ANDRADE, ARNAUD & C. Ltda.
— Banqueiros —
RUA BUENOS AIRES, 20 — TEL. 23-5025
Andrade Arnaud & C Ltda 20 Buenos Aires... 23-5025
ANDRADE, PINTO & C. LTDA.
"CASA BANCARIA"
RUA BUENOS AIRES, 80 — TEL. 23-2766
Andrade Pinto & C Ltda 80 Buenos Aires..... 23-2766
Assoc Bancaria Rio Janeiro 8 2º Alfandega.... 23-4299
Auxiliar dos Servidores da União
10 1º Av Mar Floriano 23-3328
Auxiliar do Trabalho 57 Alfandega..... 23-0191

MOVEIS LAMAS
(INTERESSAM AOS ECONOMICOS)
PARA RESIDENCIAS E ESCRIPTORIOS
Auxiliadora Predial S A 75 Ouvidor..... 23-5930
Azevedo Branco & C Ltda 37 S Pedro..... 23-5056
Banco do Brasil Presidente 66 1º Março..... 23-1421
Banco do Brasil Secretario 66 1º Março..... 23-0507

BANCO DO COMMERCIO
Rua General Camara, 8
Directoria — 23-3322
Gerencia — 23-2715

Banco do Brasil Directoria Carteira Cambial Dr Carlos de Figueiredo 66 1º Março.. 23-0509
Banco do Brasil Directoria Carteira de Redescontos Dr Alberto T Boavista 66 2º 1º Março 23-3172

Banco Holandês Unido

SUCCURSAL RIO DE JANEIRO

RUA BUENOS AIRES, 11 - 13

CASA MATRIZ:

AMSTERDAM

SUCCURSAES

AMSTERDAM - BUENOS AIRES - HAIFA - ISTANBUL - RIO DE JANEIRO SANTOS - SÃO PAULO

TODAS AS OPERAÇÕES BANCARIAS

Banco do Brasil Directoria Carteira Commercial Dr Oliveira Castro 66 1º Março..... 23-1426
Banco do Brasil Directoria Carteira de Liquidações Dr Leonardo Truda 66 1º Março.. 23-1411
Banco do Brasil Directoria Carteira de Agencias Dr Vilobaldo Campos 66 1º Março..... 23-5263
Banco do Brasil Directoria Carteira de Agencias Dr Simões Lopes 66 1º Março..... 23-1413
Banco do Brasil Gerente 66 1º Março..... 23-1420
Banco do Brasil Gerencia Gabinete 66 1º Março 23-1424
Banco do Brasil Contador 66 1º 1º Março.... 23-0550
Banco do Brasil Contador Geral 66 1º 1º Março 23-0512
Banco do Brasil Contadoria Cobranças 66 1º 1º Março 23-5584
Banco do Brasil Contencioso Chefe 66 2º 1º Março 23-5547
Banco do Brasil Contencioso Sub Chefe 66 2º 1º Março 23-1422
Banco do Brasil Contencioso Advogados 66 2º 1º Março 23-0851
Banco do Brasil Cobranças Moeda Nacional 66 1º Março 23-1412
Banco do Brasil Cobranças Moeda Estrangeira 66 1º Março 23-0510
Banco do Brasil Agencias e Correspondentes 66 1º 1º Março 23-5586
Banco do Brasil Almoxarifado 66 1º Março.... 23-1408
Banco do Brasil Cambio 66 1º Março..... 23-1425
Banco do Brasil Deposito em Contas Correntes 66 1º Março 23-1418
Banco do Brasil Emprestimos em Contas Correntes 66 1º Março 23-0513
Banco do Brasil Cadastro 66 1º Março..... 23-1414
Banco do Brasil Cambio Chefe 66 1º Março.... 23-0732
Banco do Brasil Secção Archivo 66 1º Março.. 23-1036
Banco do Brasil Secção de Reajust Economico 66 2º 1º Março 23-2358
Banco do Brasil Compensação de Cheques 66 1º Março 23-1417
Banco do Brasil Correspondencia e Expedição 66 1º Março 23-3460
Banco do Brasil Consultorio Medico 66 1º Março 23-1423
Banco do Brasil Peritos Contabilistas 66 3º 1º Março 23-0690
Banco do Brasil Descontos 66 1º Março..... 23-5005
Banco do Brasil Estatistica 66 2º 1º Março... 23-1132
Banco do Brasil Fiscalização 66 1º Março..... 23-0508
Banco do Brasil Fiscalização Bancaria Expediente 8 3º Gen Camara 23-5585
Banco do Brasil Funccionalismo 66 2º 1º Março 23-1419
Banco do Brasil Ordens Pagamento 66 1º Março 23-0514
Banco do Brasil Serv Teleph Interurb 66 1º Março 23-1416
Banco do Brasil Telegrammas 66 1º Março.... 23-0511
Banco do Brasil Procuradoria 66 1º Março.... 23-0515
Banco do Brasil Valores em Liquidação 66 1º Março 23-5019
Banco do Brasil Titulos e Contractos 66 1º Março 23-3289
Banco do Brasil Contadoria Emprestimos 66 2º 1º Março 23-4285
Banco de Cobrança S A 23 Buenos Aires..... 23-2289
Banco Commercial de Minas Geraes 70 Th Ottoni 23-2414
Banco Commercial do Rio de Janeiro direct 7 16º s 1613 Prç Mauá 23-1314
Banco Commercio e Industria Minas Geraes 131 Quitanda 23-1686
Banco Commercio e Industria Minas Geraes gab direct 131 Quitanda..... 23-2674
Banco do Commercio e Industria do Rio de Janeiro 30 Alfandega 23-3480

BANCO DO COMMERCIO E INDUSTRIA DO RIO DE JANEIRO

Gerencia 23-3357
Expediente..... 23-3480
RUA DA ALFANDEGA, 30

Banco do Commercio e Industria do Rio de Janeiro 30 Alfandega 23-3357
Banco Commercio e Industria S Paulo ger 73/7 1º Março 23-5447
Banco Commercio e Industria S Pauulo exped 73/7 1º Março 23-0147
Banco Constr Brasil 7 7º s 702/5 Prç Floriano 22-3664

BANCO DE CREDITO GERAL

Gerencia 56 Gen Camara..... 23-4878
Cobrança 56 Gen Camara..... 23-0963
Banco de Credito Mercantil 71/5 Quitanda.... 23-1781
Banco de Credito Movel 53 1º s 2 Candelaria.. 23-2415
Banco Credito Pessoal 137 1º s 110 Av R Branco 23-0992
Banco Credito R de Minas Geraes direct 76 Visc Inhauma 23-2613
Banco Credito R de Minas Geraes contadoria 76 Visc Inhauma 23-5216
Banco de Credito Suburbano 5 Elias Silva..... 29-1638
Banco de Credito Territorial 82 1º Março..... 23-2180
Banco Cruzeiro do Sul 36 1º Candelaria..... 23-2814

BANCO ECONOMICO DO BRASIL

Rua General Camara, 30
TELEPHONE **23-1312**
Caixa Postal 2827
END. TELEG. **"ECONOMICO"**

Banco Federal Brasileiro 44 Av R Branco..... 23-3012
Banco Federal Cred Pop Agric Brasil 115 1º Março 23-2357
Banco Funccionarios Publicos direct 59 2º Carmo 23-1250
Banco Funccionarios Publicos contab 59 1º Carmo 23-0463
Banco Funccionarios Publicos gerencia 59 Carmo 23-1281
Banco Germanico da America do Sul 57 1º Março 23-1810
Banco Hespanhol do Brasil 43 1º Março..... 23-2551
Banco Holandês Unido 11/3 2º Buenos Aires.. 23-5950

BANCO DE CREDITO COMMERCIAL E CONSTRUCTOR

(SOCIEDADE ANONYMA)

Successor da **Casa Bancaria Economisadora do Lar**
de
A. M. LA PORTA & CIA.

Operações Bancarias
Administração de bens e Comissões

TAXAS PARA AS CONTAS DE DEPOSITOS

Movimento (sem limite) **2 % a. a.**
Limitada (limite 10:000$) **5 % a. a.**
Seis mezes (sem limite) **6 % a. a.**
Doze mezes (sem limite) **8 % a. a.**

Depositos com renda mensal e letras a premio, taxas a combinar.

CARTEIRA PREVISORA DO LAR

Depositos especiaes de ECONOMIA COLLECTIVA para emprestimos hypothecarios, reciprocamente sem juros, autorizada pelo GOVERNO FEDERAL de accordo com os decretos numeros 24503 e 24766.

PROCURE NOSSA SECÇÃO DE PRODUÇÃO

para obter os melhores esclarecimentos sobre a acquisição da CASA PROPRIA, em prestações mensaes menores que o aluguel e sem juro algum.

Director-presidente
ANGELO M. LA PORTA
RUA DO ROSARIO N.º 109
Telephone 23-0770

BANCO HYPOTHECARIO E AGRICOLA DO E MINAS GERAES
Gerencia 107 Quitanda..... 23-4065
Sub Gerencia 107 Quitanda..... 23-4175
Contadoria 107 Quitanda..... 23-3968
Carteira da Praça 107 Quitanda..... 23-3769
Guichets e Contas Correntes 107 Quitanda.. 23-3868
Carteira do Interior 107 Quitanda..... 23-3967
Banco Internacional de Finanças
56 1º Gen Camara 23-4867
Banco Israelita Brasileiro 26 Candelaria..... 23-0386
Banco Mineiro do Café 39 Visc Inhauma..... 23-2190
Banco Mineiro do Café secret
39 2º Visc Inhaúma 23-4570
Banco Mineiro do Café direct Cart Commercial
39 2º Visc Inhaúma 23-4199
Banco Mineiro do Café direct Carteira Agricola
39 2º Visc Inhaúma 23-4368
Banco Mineiro do Café contad
39 1º Visc Inhaúma 23-4564
Banco Operações Mercantis 47 S Pedro..... 23-5401
Banco Português do Brasil 24 Candelaria..... 23-2020
Banco Português do Brasil presid 24 Candelaria 23-1164
Banco Português do Brasil cambios 24 Candelaria 23-0521
BANCO REAL DO CANADA
66/74 Av R Branco 23-5800
Banco Regional ger 71 1º Março..... 23-5233
Banco Regional ger 71 1º Março..... 23-3913
BANCO SUISSO BRASILEIRO
RUA GEN. CAMARA, 48-1.º — TEL. 23-0161
Banco Suisso Brasileiro de Finanças
48 1º Gen Camara 23-0161
Banco Sul do Brasil 303/31 Av Rodr Alves.... 24-5193
Bank of London & South America Ltd
29/35 Alfandega 23-1610
Bank of London & South America Ltd ger cambio
29/35 Alfandega 23-3863
Boavista 47 1º Março..... 23-2060
Boavista agencia 137 Av R Branco..... 23-4164
Boavista agencia A 137 Av R Branco..... 23-4645
Boavista agencia B Prç Mauá..... 23-1361
Boavista cabine 137 Av R Branco..... 24-1693

BANCO MINEIRO DO CAFÉ

R. Visconde de Inhauma, 39

Endereço Telegr.

BEMCA

Caixa Postal 289

Rede Particular de Ramais..... 23-2190
Diretor da Carteira Comercial..... 23-4199
Diretor da Carteira Agricola..... 23-4368
Contadoria 23-4564
Secretaria 23-4570

Taxas para as Contas de Deposito:

Conta corrente de movimento..... 3 % ao ano
Conta corrente limitada..... 4 % " "
Conta corrente popular..... 5 % " "
Conta corrente de pre-aviso..... 4 % " "

Contas a Prazo Fixo:

De 4 a 6½ % ao ano, conforme o prazo.

BORGES & IRMÃO exped 26 Alfandega..... 23-3451
Borges & Irmão ger 24 Alfandega..... 23-3510
Brazão & C banco 37 1º Gen Camara 23-3007
British Bank of South America Ltd 27 Alfandega 23-2120
Caixa Desc Rio Janeiro S A
7 4º s 413 Prç Floriano 22-1716
Caixa Federal 15 1º Buenos Aires..... 23-3782
Canadian Bank of Commerce The
63/7 Av R Branco 23-1645
Carvalho & C Manoel C 22 Gen Camara..... 23-1313
Casa Bancaria Economizadora do Lar 109 Rosario 23-0770
Casa Bancaria Gonçalves Sá & C 39 S Pedro.. 23-1321
Casa Bancaria Ipanema S A 51 1º S Pedro... 23-5782
Casa Bancaria Nacional de Credito 60 Rosario.. 23-2789
Colaboradora do Lar Ltda 173 1º Av R Branco. 22-0233
Colaboradora do Lar Ltda 173 1º Av R Branco. 22-3785

RIBEIRO JUNQUEIRA, IRMÃO & BOTELHO

CASA BANCARIA

Capital - 7.100:000$000. Fundos Diversos - 5.672:000$000

Casas Bancarias:

ESTADO DE MINAS :
LEOPOLDINA
PORTO NOVO
RECREIO
SYLVESTRE FERRAZ

ESTADO DO E. SANTO
MUQUY

ESTADO DO RIO
BARRA MANSA
ITAPERUNA
MIRACEMA
PETROPOLIS
PORCIUNCULA
REZENDE
S. FIDELIS

RUA DA QUITANDA, 113

Teleph.: 23-5636 - 23-4113 Endereço Tel.: "RIJUBO"

RIO DE JANEIRO

Commercial Estado de S Paulo contador
81 1º Março 23-0523
Commercial Estado de S Paulo gerencia
81 1º Março 23-0524
Comércio directoria 8 Gen Camara..... 23-3322
Comércio contab 8 Gen Camara..... 23-2715
Comp Bancaria Aurea Brasileira 233 7 Setembro 22-5457
Comp Brasileira de Cooperação e Credito S A
60 Av R Branco 23-5690
Comp Brasileira de Cooperação e Credito S A
direct 60 Av R Branco..... 23-5696
COMP SANTA LUCIA
9 2º s 4 Ramalho Ortigão 22-4314
Cooperadora Nacional Ltda 68 Alfandega..... 23-0372
Crédit Foncier du Brésil 44 2º Av R Branco... 23-5900
CREDITO MERCANTIL 71/5 Quitanda..... 23-1781
Cruzeiro Predial Ltda direct
46 3º s 9/11 Av R Branco 23-2204
Cruzeiro Predial Ltda inspect
46 3º s 9/11 Av R Branco 23-1322
De Lamare Abelardo 10 S Bento..... 23-4744
Dias Pereira Luiz escr 78 1º S José..... 22-0585
Economica A S A 174 1º Buenos Aires..... 24-3328
Economico do Brasil 30 Gen Camara..... 23-1312
Favre G L 48 1º Gen Camara..... 23-0161
Française et Italienne pour l''Amerique du Sud
11 Alfandega 23-1981
Garcia Lafayette Belford
28 2º s 18 Prç Olavo Bilac 23-0395
Gomes & C J Philomeno
34/6 1º Ramalho Ortigão 22-3288
Gomes Mario P banco 77 2º s 3 Buenos Aires.. 23-5054
Inst Hypothecario e Financeiro S A Banco Credito Real 46 Buenos Aires..... 23-3688
Inst Hypothecario e Financeiro S A Banco Credito Real 46 Buenos Aires..... 23-0654

BANCO DOS FUNCCIONARIOS PUBLICOS

RUA DO CARMO, 59

(SÉDE PROPRIA)

FUNDADO EM 1890

Capital ... 10.000:000$000
Reservas .. 502:175$138

CARTEIRA COMMERCIAL

CAUÇÃO DE TITULOS DE REAL VALOR — HYPOTHECAS COM AMORTIZAÇÃO MENSAES ANTICHRESES.

TAXAS PARA DEPOSITOS

C/C/LIMITADA (Maximo)
10:000$000 ..... 5 %

PRAZO FIXO - (Illimitados)

6 Mezes ..... 6 %
9 Mezes ..... 7 ½ %
12 Mezes ..... 8 ½ %
12 Mezes c/ renda mensal ..... 8 %

PARA OS ACCIONISTAS MAIS ½ %

O BANCO OFFERECE AOS DEPOSITANTES INTEIRA GARANTIA: O DINHEIRO ENTREGUE A' SUA GUARDA E' EMPREGADO EM EMPRESTIMOS AOS FUNCCIONARIOS PUBLICOS FEDERAES, COM ASSISTENCIA DO GOVERNO E CUJA COBRANÇA E' POR ESTE EFFECTUADA POR INTERMEDIO DAS SUAS REPARTIÇÕES, EM CONSIGNAÇÕES MENSAES QUE CONSTITUEM DEPOSITO PUBLICO.

Italo Belga 129 Quitanda..... 23-5855
J Philomeno Gomes & C
34/6 1º Ramalho Ortigão 22-3288
Lar Brasileiro S A privat do director
90 2º Ouvidor 23-1479
Lar Brasileiro S A directoria 90 Ouvidor..... 23-5077
Lar Brasileiro S A 90 Ouvidor..... 23-1825
Lar Brasileiro S A obra 181 S Frco Xavier.... 28-7704
Lyrio Janot & C 55 Alfandega..... 23-4181
Malheiro & Vieira escr 111 s 101 Av R Branco 23-2264
Mercantil do Rio de Janeiro 67 1º Março..... 23-5298
Mercantil do Rio de Janeiro 67/9 1º Março... 23-5346
MONTEIRO DE CASTRO & C 42 S Pedro.... 23-2724
Moscoso Castro & C Ltda 51 Alfandega..... 23-3937
Mutuante S A 179 1º 7 Setembro..... 22-0383
Nacional Ultramarino 120 Quitanda..... 23-1776
Nacional Ultramarino sub agencia
72 Sen Euzebio 24-3208
Nacional Ultramarino ger 120 Quitanda..... 23-3805
National City Bank of N Y 83/5 Av R Branco 23-1676
National City Bank of N Y secç cambio
83/5 Av R Branco 24-3507
Neumeister & C Ltda operações bancarias
4 2º s 5 Mayrink Veiga 23-2966
PARETO & C CARLO ger 35 1º Março..... 23-0001
Pareto & C Carlo 35 1º Março..... 23-4324
Pelotense gerencia 35 3º Buenos Aires..... 23-2812
Perez & Lugo operações crédito
108 1º Buenos Aires 23-1318
Pimentel & C Ltda Lino banco 71 Th Ottoni.. 23-0015
PIMENTA & FERREIRA LTD.
RUA DA QUITANDA, 130 — 1.º
CASA BANCARIA
Tel. 23-0854
Popular do Brasil 59 4º s 26 Quitanda..... 23-4994
Provincia do Rio Grande do Sul 8 Alfandega... 23-4376
Provincia do Rio Grande do Sul 8 Alfandega... 23-4377
Provincia Rio Grande Sul carteiras 2 Alfandega 23-2596
R I Moreira S A 153 2º Quitanda..... 23-3912
Ramos Leal & C A 137 10º s 1002 Av R Branco 23-2275
Ribeiro Junqueira Irmão & Botelho ger
113 Quitanda 23-4113
Ribeiro Junqueira Irmão & Botelho 113 Quitanda 23-5636
Rocha Alfredo escr 1 1º Leopoldo Fróes..... 22-4482
Rocha Lima & C secç bancaria
158/60 Buenos Aires 23-3984
Rocha Miranda Filhos & C Ltda
31/39 2º Prç Floriano 22-7690
ROYAL BANK OF CANADA 66/74 Av R Branco 23-5800
Siqueira Cavalcanti & C 71 1º s 4 Carmo..... 23-2847
Sutter Edmundo 104 3º Rosario..... 23-4529
Yokohama Specie Bank Ltd 23 Candelaria..... 23-0525
Yokohama Specie Bank Ltd 23 Candelaria..... 23-0526

BANHOS E DUCHAS

Caridade Manoel R Silva 27 Av Passos..... 22-9250
Guimarães Frco Alves 38 Carmo..... 23-2787
Instituto Physiotherapico 35 2º Chile..... 22-2554
THERMAS CARIOCA
DUCHAS, BANHOS, MASSAGENS, ETC.
RUA TEIXEIRA DE FREITAS, 27
Em frente ao Passeio Publico. - PHONE 22-4499
Thermas Carioca 27 Teixeira Freitas..... 22-4499
Thermas Carioca aparts 27 1º Teixeira Freitas. 22-9156

BARBEIROS

Almeida Arthur Augusto 59 Rosario..... 23-2454
Alves de Aragão Francisco 9 Rodrigo Silva..... 22-8243
Ancêde J Teixeira 15 Ourives..... 23-5614
Aquino Julio 115 S José..... 22-4770
Araujo & C 180 Cattete..... 25-0914
Botelho Antonio 36 S Clemente..... 26-1504
Carvalho Accacio Rodrigues 321 Cattete..... 25-2275
Carvalho Manoel Alberto 134 Visc Pirajá..... 27-0312
CASA ELIH 66 1º 7 Setembro..... 23-1513
CASA EMI 84 1º 7 Setembro..... 22-8167
Dalvia & C 29A Av R Branco..... 24-4877
Dias & Damaso 108B 13 Maio..... 22-8750
Ferreira Lopes José 28 Rodr Silva..... 22-3768
Grilo Amadeu 106 Matriz..... 26-1827
Guedes Junior Bernardo de Souza 8 Bambina.... 26-2834
Guimarães & Pinto 103 Av R Branco..... 23-5612
Irmãos Monteiro 407 Av João Luiz Alves..... 26-3803
José Antonio Felix 74 Republ Perú..... 22-3550
M Bastos & C 111 Av R Branco..... 23-3054
Marques & Almeida 12 Bethencour Silva..... 22-8379
Meruzzi João 132 Rosario..... 24-3760
Neves Ferreira Antonio 171 Av R Branco..... 22-7577
Nunes Ferreira & C 282 Cattete..... 25-0216
ORMONDE Joaquim Couto 120 1º S José..... 22-2437
Pinho Antonio Gomes 82 Cattete..... 25-2939
Rezende Antonio Rodrigues 72 Carmo..... 23-5049
Salão Alcantara 1073 Copacabana..... 27-2430
SALÃO ALHAMBRA 3 Alvaro Alvim..... 22-5890
Salão Alliança 215 Ld Castro..... 22-6525

Salão Antunes 280 Vol Patria..... 26-1434
Salão Avenida 103 Av R Branco..... 23-5612
Salão Bandeirantes 11 Av Almte Barroso..... 22-8957
Salão Beira Mar 815 Copacabana..... 27-4617
Salão da Bolsa 128 Quitanda..... 23-2345
Salão Bragança 316 Vol Patria..... 26-3534
Salão Brasil 146 Quitanda..... 23-5734
SALÃO CARLOS GOMES 13 Pedro I..... 22-1395
Salão Coelho 278 Cattete..... 25-0154
Salão Colombo 307 C Bomfim..... 28-2247
Salão Continental 14 Chile..... 22-0627
SALÃO COPACABANA 566 Copacabana..... 27-0344
Salão Cruzeiro 108B 13 Maio..... 22-8750
Salão Crystal 38 Rodrigo Silva..... 23-1452
Salão Cybelle 452 S Freo Xavier..... 28-0160
Salão Darcy 77 Republ Perú..... 22-3127
Salão 12 de Outubro 18 Tv Ouvidor..... 23-1084
SALÃO EDEN 268 Av 28 Setembro..... 28-1684
Salão Elegante 234 1º B Mesquita..... 28-6778
SALÃO FLUMINENSE 562 Copacabana..... 27-0582
Salão Gloria 31 Prç Floriano..... 22-7286
Salão Guanabara 13A Pinheiro Machado..... 25-4366
Salão Ideal 75 Buenos Aires..... 23-2472
Salão Imperial 186 Cattete..... 25-0153
Salão Imperial 247 Vol Patria..... 26-1816
Salão da Imprensa 62 Passeio..... 22-2794
Salão Internacional 89 Av R Branco..... 23-3823
Salão Itajubá 15/27 Alvaro Alvim..... 22-7044
Salão Leader 158 Av R Branco..... 22-6973
Salão Leandro 169 Laranjeiras..... 25-2558
Salão Leme 56 Salv Corrêa..... 27-0784

L. B. de ALMEIDA & C.IA
NÃO COMPRE CADEIRAS DE BARBEIRO
SEM EXAMINAR OS NOSSOS MODELOS
RUA DOS ARCOS, 28 a 42
Phones 22-0409 22-1718

Salão Manon 123 Av R Branco..... 23-3059
Salão Modelo 59 Av R Branco..... 23-0757
Salão Moderno 5 Av Mem Sá..... 22-0986
Salão Monteiro 9 Sen Euzebio..... 24-6821
Salão Mourisco 5A S Clemente..... 26-1089
Salão Nobre 151 Av R Branco..... 22-0498
Salão Odeon 133 Av R Branco..... 23-0390
Salão Paiva 14 Av Almte Barroso..... 22-0019
Salão Paraense 17 Lg Carioca..... 22-0501
SALÃO PARIS ALEXANDRE cabell 45 1º Uruguayana 22-0758
Salão Pimentel 5 Tv Ouvidor..... 23-3892
Salão Pompadour 24 2º Uruguayana..... 22-0031
Salão da Praia 122 Pr Botafogo..... 25-2512
Salão Rio Branco 22A Visc R Branco..... 22-9694
Salão Saenz Peña 11 Prç Saenz Peña..... 28-8161
Salão S João 12 S João Baptista..... 26-1286
Salão Sportivo 34 Passagem..... 26-0251
Salão Sul Rio Grandense 183 Av R Branco..... 22-3084
Salão Theodoro 135 loja 6 Av R Branco..... 23-4179
Salão Trianon 172 Av R Branco..... 22-3270
Silva A A 1 Chile..... 22-5895
Souza Antonio 92 Gloria..... 25-0994
Trindade Sobral José 37 Tv Ouvidor..... 23-3349
Valente & Irmão 154 S Pedro..... 24-0839
Vaz Manoel 148 1º Ouvidor..... 22-9637
Vicente Georgette 590 Copacabana..... 27-1243

BARREIRAS E SAIBRO

Lowndes John J 284 Humaytá..... 26-1657

BARS AUTOMATICOS

(Fabricantes)

Souza Arcos & C Ltda 1D Bethencourt Silva..... 22-8395

BARS E CHOPPS

Alto da Boa Vista Lg Boa Vista..... 28-1485
Alvares João Vasques 35 Prç Floriano..... 24-0586
Amaral Manoel Matias 192A Gen Argollo..... 28-9496
Artistas 1 Senado..... 22-2682
Automaticos Camilo Ltda dep 70 Vieira Fazenda 23-1291
Automaticos Camilo Ltda bar 120 Av R Branco 22-1792
Bar A P 129 Bispo..... 28-3766
Bar Adolf 39 Carioca..... 22-2424
Bar Allemão 26 Gen Camara..... 23-3284
Bar Alpino 115 Gust Sampaio..... 27-5762
Bar Americana 162 Av R Branco..... 22-0635
BAR BRAHMA 152/6 Av R Branco..... 22-0944
Bar e Café Modelo 144 Goyaz..... 29-4420
Bar da Cascatinha Estr Cascatinha..... 28-1405
Bar Ferradura 65 S Pedro..... 23-1404
Bar Flor da Urca 148A Mar Cantuaria..... 26-1758
Bar Nacional 12E Bethencourt Silva..... 22-0140
Bar O Ponto 62 Ourives..... 24-6702
Bar do Pouca Sorte 862 Estr Velha Pavuna..... 29-3179

BAR NACIONAL
ESPECIALIDADE EM COKTAILS - Bebidas Finas
Phone 22-0140
RUA BITTENCOURT DA SILVA, 12-E — RIO

Bar e Rest Brasil 90 Av Mem Sá..... 22-5943
Bar e Rest Neptuno 7 Prç Mauá..... 23-0234
BAR E REST PROGRESSO 59 Alfandega..... 23-0283
Bar Rosa Cruz 151 Alfandega..... 23-5685
Bar S Geraldo 51 Dr Agra..... 22-0586
Bar S Jorge 92 Felisbello Freire..... 29-6193
Bar Schmitz 79 Ourives..... 23-4598
Bar Socopam Av Epitacio Pessoa..... 26-0506
Bar Universal 105 Republ Perú..... 22-0212
Bar Vera Cruz 66 Ferreira Leite..... 29-4496
Bar Zeppelin 499 Visc Pirajá..... 27-1289
Bijou do Meyer 295 Archias Cordeiro..... 29-1772

BYINGTON & C.

REFRIGERADORES E BALCÕES
S. PEDRO, 70 — TEL. 23-1745

Café Java 191 Ouvidor..... 22-9642
Capella A 30 Lg Lapa..... 22-3493
Carioca 8 Lg Carioca..... 22-1755
Casa Americana 162 Av R Branco..... 24-1312
Casa Aurora 136 Av Mem Sá..... 22-1578
Casa Cerejo 71 Riachuelo..... 22-5281
Casa Derby 121 Republ Perú..... 22-0371
CASA GOULART 33 Prç Tiradentes..... 22-0919
Casa Hansa 49/51 Salv Corrêa..... 27-1562
Casa Hanseatica 1/3 Prç Mauá..... 23-1366
Casa Nice 170A Av R Branco..... 24-2950
Casa Pedroso 102 Th Ottoni..... 23-4046
Casa de Refrescos Rex 33/7 Alvaro Alvim..... 22-7808
Casa Rhenania 80 Visc Pirajá..... 27-0965
Casa Santa Barbara 334 Estr Porto Inhauma..... 29-6648
Caca Sympathia 100 Av R Branco..... 23-4302
Casa Sympathia 94 Av R Branco..... 23-4902
Casa Teixeira 4 Lg Carioca..... 22-0628
Confeit e Bar Carioca dep 96 1º Março..... 23-5164
Cordeiro Cezar 201 Juiz Fóra..... 28-2273
Dantas & C A 27 Buenos Aires..... 23-5707
Dominguez José Miguez 166 Uruguayana..... 23-0054
Eduardo & Costa 12E Bethencourt Silva..... 22-0140
Esteves & Rocha 466 Fig Mello..... 28-3436
Fernandes Luiz Antonio 38 Silvino Montenegro..... 24-0580
Ferreira & C Salvador 21 Pedro I..... 22-0194
Florida Av Beira Mar..... 22-2372
Frias & Pinto 67/71 Prç Mauá..... 23-4605
Giraldez Eduardo Veiga 8/10 Passeio..... 22-4474
Giraldez Eduardo Veiga 1/5 Lg Carioca..... 22-9347
Gonçalves da Veiga J 57 Rosario..... 23-4711
Gonzalez & Fernandez 13 Prç Olavo Bilac..... 23-4307
Grassia & C Raphael 7 Arcos..... 22-6684
Juvino & Azevedo 4 Visc Itaborahy..... 23-5074
Magalhães Lucio Baptista 124 Uruguayana..... 23-4303
Müller José 80 Visc Pirajá..... 27-0965
Oliveira & Moraes 168 Rosario..... 23-4308
Rest e Bar Brahma 152/6 Av R Branco..... 22-0944
Rodriguez Barcia & C 611 Visc Pirajá..... 27-1647
Rodriguez & Doval 4 Tv Mosqueira..... 22-1315
Rodriguez J R 162 Av R Branco..... 22-0635
Santos Dumont 431 Nerval Gouvêa..... 29-8287
Taberna Carioca 64D 13 Maio..... 22-8216
Taberna Hollandeza 94 Th Ottoni..... 24-6940
Taberna da Lapa 17 Av Mem Sá..... 22-5314
Teixeira J Camello 46 Gen Camara..... 23-0347
Teixeira Rocha & C 8 Lg Carioca..... 22-0872
Tiradentes 14 Prç Tiradentes..... 22-4509
Travessa & Coelho 312 Arch Cordeiro..... 29-0530
Tunnel da Lapa 17 Visc Maranguape..... 22-7004

BEBIDAS

A. P. OLIVEIRA & C.

ALCOOL, BEBIDAS, VINAGRE, SODALINA
RUA BARÃO DE S. FELIX N.º 106
Tel. 24-1332 — 24-5923

Alves & C 23 1º Março..... 23-5204
Aquino Filho Joaquim Thomaz dep 58 Senhor Passos 24-0432
Baptista Irmão & C 456 Pr Botafogo..... 26-0014
Bieler Walter 106 1º Gen Camara..... 23-2935

COGNAC
DE
ALCATRÃO
de SÃO JOÃO DA BARRA
DEPOSITO. RUA S. PASSOS, 58
Tel. 24-0432

Comp Fazendas Reunidas Normandia S A laranjada Normandia S A 137 2º s 205 Av R Branco 23-2808
Comp Fazendas Reunidas Normandia S A fabr 98 Jorge Rudge 28-1234
Dantas & C J 183 Gen Pedra..... 24-0672
Fernandes dos Santos & C 5 Uruguayana..... 22-1674
Ferreira Braga Alberto Amorim dep 46 Tv D Felicidade 24-4287

SOC. MARTIN & Cia. Ltda.
Unicos distribuidores do
SEAGERS DO BRASIL LTDA.
Fabricantes de gin, etc.
Av. Rio Branco, 22
Telephone 23-5779
Rio de Janeiro

Leandro Silva & C 53 Carlos Carvalho..... 22-0204
Mario Enrique & C 137 Tv Partilhas..... 24-4283
Marti & C H 106 Rosario..... 23-3807
OLIVEIRA & CIA A P 706 B S Felix..... 24-1332
Oliveira & Cia A P 106 B S Felix..... 24-5923
PARENTE RODRIGUES & C 47 13 Maio..... 22-0500
Pinheiro & C P 115 Sant'Anna..... 24-4148

PRING TORRES & C. LTD.

Distribuidores de vinhos do Rio Grande: VICTORIA e ODALISCA e Portuguezes, VERDE e ALVARALHÃO. Entrega-se a domicilio.
RUA BARÃO IGUATEMY, 58 TEL. 28-6604

Rhum Demerara Ltda fabr e escr 226 S Januario 28-0002
Ribeiro & C A Luiz 27 Pedro Americo..... 25-2314
Rocha & C Theodoro Martins 86 Camerino..... 24-0516
S A FABR CARDOSO DE GOUVÊA 230 Senado 22-0035
UNDERBERG ALBRECHT H 1132 C Bomfim 28-6180

BEBIDAS E COMESTIVEIS

Amaral & C Luciano 79 Prç Republica..... 22-4533
Bar Recreio Engenho do Matto 1647 Av Automovel Club 29-3993
Casa Beer 12 Av Mem Sá..... 22-3782
Casa Derby 123 Republ Perú..... 22-2430
CASA ELBA 36 Lg S Francisco..... 22-6111
Casa Esperança 79 7 Setembro..... 23-1505
Casa Parahyba 272 S Luiz Gonzaga..... 28-8945
Coelho Martins & C 8 Visc Itaborahy..... 23-1227
Gonçalves Sá Sebastião 64 Lopes Quintas..... 26-2305
Graciosa A bar 5 Prç Nictheroy..... 28-8078
J MATTOS & MARTINS 36 Lg S Francisco..... 22-6111
Machado Junior & C 123 Republ Perú..... 22-2430
Mendes & C J C V 12 Misericordia..... 23-3568
Mendes & C J C V 12 Misericordia..... 23-0929
Ribeiro da Cruz & C 17 Mercado..... 23-2406
Sá M N 22 Prç Serz Corrêa..... 27-1248
Teixeira Rocha & C 120 S José..... 22-1563
Teixeira Rocha & C 120 S José..... 22-4904

BELCHIORES

Casa Alliança 160 Fr Caneca..... 22-3568
Casa Mauricio roupas 16 Nuncio..... 22-6763
Casa dos Mil e Um Artigos 11 Regente Feijó..... 22-8984
Fuks H 45 Av Gomes Freire..... 22-8979
Pires Antonio Augusto 59 Prç Republica..... 22-8814
Pomaranz José 52A Regente Feijó..... 24-4403
Weidler Leopoldo 24 Av Thomé Souza..... 22-4813

BENEFICENCIAS

Assoc Beneficente Federal 47 1º Alfandega..... 23-4297
Assoc Benef Funeraria Israelita 54 1º Prç Republica 22-3825
Assoc Geral Aux Mutuos E F C Brasil 25 1º Visc Itauna 24-2209
Assoc Geral Aux Mutuos E F C Brasil 25 Visc Itaúna 24-1579
Assoc S I E Mov da E F C B 162 sb Gen Caldwell 24-1778
Benef C Sub Off da Armada 22 1º Cons Saraiva 23-3106
Benef Pessoal Mar Alf Cap Federal Caes Mineiros 23-4903
Brasil Social escr 109 1º Visc Inhauma..... 24-6101
Caixa Benef Empreg P Civil 63 Rezende..... 22-4730
Caixa Benef Guarda Civil 194A 1º Invalidos..... 22-6284
Caixa Humanitaria dos Pedreiros 121 1º Sen Pompeu 24-4673
Casa do Sargento 79 2º Prç Tiradentes..... 22-8874
CRUZ VERMELHA BRASILEIRA 12 1º Prç Vieira Souto 22-2886
Cruzada Nac Contra Tuberculose 75 Paulo Frontin 22-3348
Deutscher Hilfsverein 245 1º Senado..... 22-1421
Fraternidade Filhos Luzitania 170 sb Buenos Aires 24-6536
Gremio Floriano Peixoto 256 1º Gen Camara... 24-2861
Italiana di Beneficenza 17 1º Prç Republica.... 22-1287
Jockey Club Brasileiro Hipp Brasileiro caixa benef dos profiss do turf 997 Jard Botanico.. 27-3381
Montepio Club Militar 251 3º Av R Branco... 22-2349
Pequena Cruzada A 71 Tavares Bastos..... 25-2715
Real Assoc B Conde S S Mattosinhos 314 1º Buenos Aires.. 24-2742
Real B Caixa Socc D Pedro V 185 sb Av Mar Floriano 24-3443
Soccorros Mutuos Luiz de Camões 36 sb Luiz Camões 22-9620
Socied de Artistas e Amigos de Bellas Artes 118 5º Av R Branco 22-6649
Socied Auxiliar Militar 65 2º 1º Março..... 23-4825
Socied Benef Congresso Servidores do Estado 42 3º Luiz Camões 22-3619
Socied Benef Empregados Commercio Café 187 2º Quitanda 23-2550
Socied Benef Empregados Municipaes 337 2º Gen Camara 24-5806
Socied Benef Israelita 189 S Christovão..... 28-2128
Socied Benef Socc Mutuos A Imprensa 160 1º Sen Euzebio 24-4402
Socied Brasileira de Beneficencia 40 1º Prç Tiradentes 22-7128
Socied Edif Monte Predial 26 1º Andradas..... 23-2750
Socied Esp de Benef 302 Riachuelo..... 22-9017
Socied Espanhola de Beneficencia 302 3º Riachuelo 22-9039
Socied Sul Rio Grandense 183 4º Av R Branco.. 22-0235
Socied União e Beneficencia 313 1º Gen Camara 24-1500
União Benef dos Chauffeurs 130 1º Ev Veiga.. 22-1561

BIBLIOTHECAS

Boletim de Educação Pública 7 5º Prç Mauá.. 23-5783
Central de Educação 7 5º Prç Mauá..... 23-5783
Gabinete Portuguez de Leitura 30 Luiz Camões. 22-9354
Modern Circulating Library 94/8 4º s 47 Republ Perú 22-1346
Nacional portaria 219/39 Av R Branco..... 22-0821

BICYCLETAS E MOTOCYCLETAS

Carreira Junior J 36 Visc Maranguape..... 22-1472
Carvalho dos Santos Antonio 51 S João Baptista 26-3184
CASA DE BICYCLETAS 117 Cattete..... 25-0023
Casa Estrella 71 Teixeira Mello..... 27-0959

BICICLETAS
OFICINAS DE CONCERTOS
ACCESSORIOS
ESPECIALISTAS
Cattete, 117 Tel. 25-0023

Casa Good Star 126 Av Gomes Freire..... 22-6245
Casa Montenegro 99 Montenegro..... 27-2075
Casa Pavageau 44 Constituição..... 22-0981
CASA UNIVERSAL 36 Visc Maranguape..... 22-1472
Casa Velocidade de Botafogo 105 Passagem.... 26-1125
CHARRON

Bicycletas "Gold-Ace"
55-A, HADDOCK LOBO — TEL. 22-3436

Dias Antonio 366 Riachuelo..... 22-3196

Galvão Ignacio 364 Vol Patria..... 26-4218
MARTINS & CARVALHO 84 S Christovão..... 22-7864

BICICLETAS PEUGEOT E ROYAL
AS PREFERIDAS PELOS ENTENDIDOS
Representante: **Isnard & CIA.**
Fundada em 1868
Rua Evaristo da Veiga, 20
TELEFONES 22-4619 E 22-4630

MESTRE e BLATGE' S. A. B.
Rua do Passeio, 54 22-7720

Pinto Soares José 349 Fig Mello..... 28-9077
Vargas da Silveira Jor Manoel offic
101 Nerval Gouvêa 29-4882

CASA ESTRELLA
Bicycletas e accessorios
REPARAÇÕES EM GERAL EM BICYCLETAS, TRICYCLES E CARRINHOS DE CREANÇAS
Rua Teixeira de Mello, 71
Tel. 27-0959

BIJOUTERIAS

J. BOGOSSIAN IMPORTADOR
BIJOUTERIAS, ARMARINHO, BRINQUEDOS E RENDAS
RUA DA ALFANDEGA, 368 - RIO
Tel. 24-3027

Bieler & C Ltda Max 46 Fr Caneca..... 22-8171
Bogossian J 368 Alfandega..... 24-3027
Bogossian Jamil 253 Alfandega..... 24-4410
Bogossian & Sobrinho Abdo 332 Alfandega..... 24-3322
Casa Azul 207 7 Setembro..... 22-6118
CASA LAURITA 27 Uruguayana..... 22-0232
Chame & C 325 Alfandega..... 24-3309
Chame Jorge 297/299 Alfandega..... 24-5992
Estabelecimento Ind Montana 141 Alfandega... 23-5745
Fernandes Abilio A quinquilharias 9 Reg Feijó. 22-2470
Grasmück Albert 171 Alfandega..... 24-6336
Kitover & C Ltda Marc 26 Tv Ouvidor..... 23-4485
LERICHE 12 Conceição..... 22-7296
Monteiro J 31 Av R Branco..... 23-4792
Sakirski Mauricio 155 Frei Caneca..... 22-2984
Schlehan & C Ltda Roberto 58 Conceição..... 24-5835
Weiss & C Adalberto 10 Tv S Domingos..... 24-6464

BILHARES
(Fabricantes)

Andrade Pereira & C Ltda escr
111 Presid Barroso 22-6165
Buslik A 47 Graça Aranha..... 22-7978
Comp Brunswick do Brasil S A 13 Sotero Reis 28-2239
Puime & C Cesario 24 Luiz Camões..... 22-9035

BILHARES
(Salões)

Academia de Bilhares Brunswick
40 1º Lg S Francisco 22-6023
America 58 1º Av R Branco..... 23-4981

BILHARES
"TUJAGUE"
FABRICANTES:
CESARIO PUIME & COMP.
Rua Luiz de Camões n.º 24
RIO DE JANEIRO
End. Tel. "Espinola"
Tels.: 22-9035 e 22-9449
Importadores e Exportadores

Cardoso A M 18 sb Lg S Francisco..... 22-9442
Carlos Gomes 17 1º Prç Tiradentes..... 22-3235
Cruzeiro 106 1º S José..... 22-0831

LUSO BILHARES
Napoleão Lima & C.
Carioca, 72-1.º — 22-1761
EM CIMA DA CERVEJARIA STA. MARIA

Hight Life 198 1º 7 Setembro..... 22-1690
Ideal Bilhares 39 1º Leopoldo Frões..... 22-3219
Imperial 28 1º Lg Lapa..... 22-5715

Palacio Bilhares 15 1º Visc R Branco..... 22-8214
Palacio Club 38 1º Passeio..... 22-0225
Trianon 33 1º Chile..... 22-2413

Bilhares CARLOS GOMES
MENDES & AQUINO
Praça Tiradentes, 17 - sob.
ENTRADA PELO CAFE' CARLOS GOMES
TELEPHONE 22-3235

BISCOITOS

Almeida Fonseca & C 184 Livramento..... 24-0925
Bianconi & Busi 66 Costa..... 24-6614
Carrano Carlos 69 Camerino..... 24-3218
Casa Mixta 9 loja 9 Ramalho Ortigão..... 22-7488
Costa & Diano 324 Julio Carmo..... 22-3555
Dep Villa Real 71B Miguel Frias..... 22-5807

BISCOITOS AYMORE' LIMITADA
QUITANDA, 106/10
SECÇÃO DE VENDAS
TEL. 23-2732
MARCA REGISTRADA

Eiséle Ed 46 Carlos Carvalho..... 22-8538
FABRICA BISCOITOS A PERFEIÇÃO
108 André Cavalcanti 22-1670
Fabrica de Biscoitos Eresa 167 Sen Pompeu... 24-2181
Fabr Biscoitos União 190 B Bom Retiro..... 29-2590
Fabrica Mineira 127 Teixeira Soares..... 28-1212

FABRICA MINEIRA
de Biscoitos de Polvilho
RUA TEIXEIRA SOARES, 127
TEL. 28-1212
ZACHARIAS DE SOUZA

JAYME LOUREIRO & C 171 Conceição..... 24-6304
Lanzillotti & C 14 Ubald Amaral..... 22-8600
Leal Santos dep 73 Frei Caneca..... 22-6492
Leal Santos & C 19 Acre..... 23-3235

BISNAGAS DE ESTANHO

Stania Ltda 120 1º S Pedro..... 23-2496

BOEIROS CORRUGADOS

Armco International Corp The escr
81A 4º Alfandega 23-4028

BOEIROS METALLICOS

Armco International Corp The escr
81A 4º Alfandega 23-4028

BOLSAS ELECTRICAS

BOLSAS PARA SENHORAS
FABRICA LAURITA
R. URUGUAYANA, 27
TEL. 22-0232

Robinson J A escr 48 Tv Sta Rita..... 24-2068

BOMBAS ELECTRICAS

Abrahamsen A Kierulf 105 S Pedro..... 23-5194

BOMBAS PARA GAZOLINA
EQUIPAMENTOS WAYNE DO BRASIL LTDA.
RUA UNIÃO, 30/30-A
RIO DE JANEIRO
TELEPHONE 24-5225 — END. TELEG. WAYNOIL

BOMBAS HYDRAULICAS

CEIBRASIL REPRESENTAÇÕES LTDA
137 8º s 816 Av R Branco 23-3166
Gusmão A 169 André Cavalcanti..... 22-1478
Ingersoll Rand Co of Brazil 48 Th Ottoni..... 23-5697

BOMBEIROS E FUNILEIROS

A Luz Imperial 262 Av Mem Sá..... 22-0091
Adalgizo Paulino 111 Gen Pedra..... 24-4151
Alvaro & Roque 100 Humaytá..... 26-3108
Alves Amadeu 275 Marq Sapucahy..... 22-3702
Amaral Pina & C 9 Av Mar Floriano..... 24-3787
AO BOMBEIRO BOMFIM 600 Copacabana... 27-4141
Araujo & Abreu 39 Av Gomes Freire..... 22-4211
Azevedo & Esteves 110 Luiz Camões..... 24-3946
Baptista & Irmão J 225 Buenos Aires..... 24-3136
Barranco J offic 1317 24 Maio..... 29-2916
Barroso J 197 Alfandega..... 24-6137
Bastos Porfirio 148 Conceição..... 24-0705
Bentes Adolfo 65 Machado Coelho..... 22-0287
Cantisano Pedro 285 Pereira Nunes..... 28-2173
Cardoso Joaquim Pinto 35 B S Felix..... 24-0009
Cardoso de Oliveira & C Luiz 141 Cattete..... 25-4146
Carvalho Hercilio 23 Rezende..... 22-6452
CASA CARDOSO 600 Copacabana..... 27-4141
Casa Cardoso 35 Visc Silva..... 26-2363

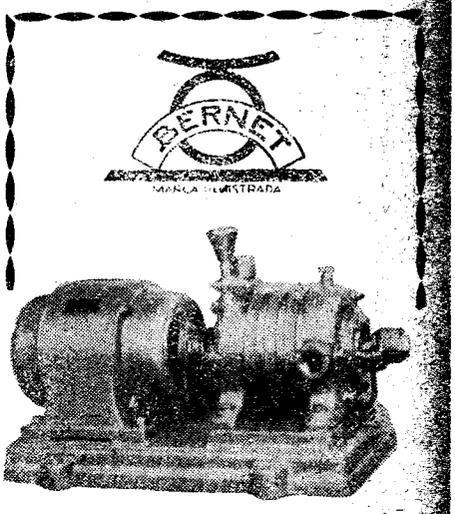

BOMBAS HIDRAULICAS
com motor eletrico ou a gasolina
para
RESIDENCIAS
GARAGES
INDUSTRIAS
E. BERNET & IRMÃO
FABRICA E ESCRIPTORIO:
Mattoso, 64 Phone 28-4515
RIO DE JANEIRO

CASA CONFIANÇA 10 S Clemente..... 26-1129
Casa Faisca 28 Ledo..... 22-4755
Casa Italia 33 Visc Maranguape..... 22-0941
Casa S Jorge 10 Vol Patria..... 26-1997
Casa S Luiz 464 S Luiz Gonzaga..... 28-7694
Castro & C Olivio Ferreira 10 S Clemente..... 26-1129
Chaves Antonio 121 Buenos Aires..... 23-5409
Chrizanto & Moreira 358 Fig Mello..... 28-2387
Chuveiro da Lapa Ao 80 Lapa..... 22-3337
Comp Constructora Nacional S A
103 Rego Barros 24-2110
Contelli Luiz 446 C Bomfim..... 28-1013
Corrêa M A 202 S Pedro..... 24-9702
CORRÊA & SANTOS 274/274A Senado..... 22-9417
Cosentino di Salvatore Pedro 49 Mattoso..... 28-3485
Crispino & Irmão Braz 204 Senhor Passos..... 24-3913
De Luca & Paravato 155 Reg Feijó..... 24-1903
De Luca Paravato & C 108 Pereira Almeida.... 28-6879
De Lucca Vacchiano & C 308 Senado..... 22-3907
Derbly Benjamin J 110 Acre..... 23-5502
Domingos Tancredo 437 Av 28 Setembro..... 28-7962
Emilio & Irmão 63A Bolivar..... 27-0913
Evangelista R 226 Pereira Nunes..... 28-1084

Hidrometros "ASTER"
ADOTADOS PELA REPARTIÇÃO DE AGUAS E ESGOTOS DO RIO DE JANEIRO
Representante: **Isnard & CIA.**
Fundada em 1868
Rua Evaristo da Veiga, 20
TELEFONES 22-4619 E 22-4630

Fernandes Manoel 78 Vieira Fazenda..... 23-3318
Ferreira de Castro Sebastião 363 Vol Patria... 26-2523
Ferreira & Irmão Eduardo 33 S João Baptista. 26-0873
Ferreira Oliveira & Filho Antonio
160 S Luiz Gonzaga 28-5811
Ferreira Saboia J 41 Monc Filho..... 24-1305
FERRO JOÃO TEIXEIRA 56 Pereira Siqueira 28-2453
Figueiredo José da Silva 31 Prç Saenz Peña... 28-4144
Fonseca Junior A 77 Siqueira Campos..... 27-3846
Franco José 215 Laranjeiras..... 25-3705
Frick & C Ltd 51 1º Março..... 24-1695
Funileiro Allemão 179 Senado..... 22-6575
Gonçalves Azevedo Jeronymo 203 Av 28 Setembro 28-4033
GUEDES A MOURA 303 C Bomfim..... 28-4002
Henrique José da Roza 189 Affonso Penna..... 28-1796
Jascone Sobrinho Antonio 455 B Mesquita..... 28-2826
Lebre Sobrinho & C 255 Buenos Aires..... 24-1596
Lerner Aladar 66 S Clemente..... 26-2900
Lopes José 244 Arist Lobo..... 28-5744
MACEDO & IRMÃO 73 Ev Veiga..... 22-1060
Machado Affonso 53A André Cavalcanti..... 22-8785
Marques José 115 Silveira Martins..... 25-0553
Marques Marinoni 298 S Pedro..... 24-4423
Mattos Joaquim Soares 117 Bened Hyppolito.. 24-3645
Mattos & Motta 20A Nuncio..... 22-3024
Matz A 23 Sen Euzebio..... 24-0831

Mello & Bento 52 Salvador Corrêa 27-4306
Mello Manoel Lourenço 323 Cattete 25-0908
Miranda Manoel Ribeiro 149 Invalidos 22-1311
Moraes Antonio Pereira 196 S Pedro 24-4476
Neves Nelson 209 B Torre 27-3076
Nunes Alvaro 10 Quitanda 22-8248
Oficina S João Batista 208 Mattoso 28-2049
Oliveira Antonio José 36 D Manoel 23-0618
Oliveira Eduardo José 129 Laranjeiras 25-0204
Orofino & Taranto 402 Laranjeiras 25-3399
Paschoal & Calderaro 657 Av Amaro Cavalcanti 29-2673
Piranda Victor 66 Joanna Angelica 27-2584
RADIO ATLANTICO COPACABANA 657 Copacabana 27-1443
Ribeiro & Lemos Arnaldo 210 Sant'Anna 22-6363
Rocco Domingo 95 B Bom Retiro 29-3309
Romano N 222 Senado 22-4458
Roza J L 65 Mauá 22-8101
Roza & Silva 221 Mattoso 28-1019
Ruas Edmundo 545 S Freo Xavier 28-5016
Sá Augusto 22 Passagem 26-2251
Saboia & Janiny 16 Frei Caneca 22-3556
Santanello Braz 241 B Mesquita 28-3803
Scardino Joaquim 75 Hadd Lobo 22-2914
Segundo Hygino 588 Copacabana 27-0536
SILVA & FRANCO VICENTE 250 C Bomfim .. 28-4651
Silva J C 205 Th Ottoni 24-4817
Sodré Cyrillo 89 Vieira Fazenda 23-1276
Souza Brandão Narciso 214A Siqueira Campos .. 27-4721
Tavares de Souza F 96 Lavradio 22-0351
Val Manoel 5 Mar Bittencourt 29-0421
Vieira José 129 Cattete 25-1403
Viterbo Carlos 86 Rosario 23-5302
Xavier João Francisco 258 Sen Euzebio 24-4237

BOMBEIROS HYDRAULICOS

Alves Victor da Silva 39 Pedro Americo 25-3175
Braz Léo 18 Prç Engenho Novo 29-1533

BOMBEIROS HYDRAULICOS E ELECTRICISTAS
RUA COPACABANA, 600
27-4141

Carrozino Pedro 763 C Bomfim 28-2860
CASA ATLANTICA 16 c 1 Raul Pompeia 27-4765
CASA CARDOSO 600 Copacabana 27-4141
Casa Italia 55 Conceição 24-6579
CASA OCEANO 10 Senado 22-0175
Casa Praça da Bandeira 97 Av Lauro Muller 28-7113
Costa José Joaquim 176 S Januario 28-9038
Dias Waldemar 131 B Mesquita 28-8191
Emilio & Irmão 276 Visc Pirajá 27-5346
Estelino & Costa 140 Cattete 25-1116
Ferreira de Almeida Fradique 343A B Mesquita 28-0189
Ferreira Constantino 752 B Mesquita 28-9270
Gazzaneo Francesco 391 Hadd Lobo 28-9548
Gioia Angelo 294 S Christovão 28-4291
Heitor & Guimarães 157 Av Mem Sá 22-2299
Martins & Carvalho 84 S Christovão 22-7864
Mattos & Fernandes 81A S Clemente 26-4282

CASA S. JOÃO BAPTISTA
INSTALAÇÕES DE AGUA, LUZ E GAZ
E PEQUENOS REPAROS
Mattoso, 208 - Tel. 28-2049
Otto & Mattos

Moreira Joaquim 112 Mattoso 28-9273
Romano Carlos 267 Gen Caldwell 22-6470
Santos Cardoso Abel 18 Victor Meirelles 29-3378
Silva & Cerqueira 213 Aristides Lobo 28-9492
Soares Ribeiro Antonio 327 Lino Teixeira 29-0572

BONBONS E BALAS

A Pequenina 44 Silva Rabello 29-4655
AMARAL & C R 884A Fr Caneca 22-8648
AMARAL, R. & CIA.

REBUÇADOS DE LISBOA
Tel. 22-8648
R. FREI CANECA N.º 384-A

Araujo Miguel 76 Eleuterio Motta 29-6633
Ehering Companhia S A Casa das Damas Av Almte Barroso 22-0947

FABRICA LIPIANI
Ruas: S. Pedro, 318 e 320 e
Marechal Floriano, 189
Telephone 24-0938
CONFEITOS - AMENDOAS -
CHOCOLATES - BONBONS, ETC.

Bonbonniére A Camelia 6 Passeio 22-2571
Bonbonniére Allemã 14 Gonç Dias 22-9072
Bonbonniére Allemã filial 106 Almte Alexandrino 22-9682
Bonbonniére Avenida 143 Av R Branco 23-0598
Bonbonniére Manon 16 Lg Carioca 22-1192

BONBONS DE LUXO BUSI 160 Sen Pompeu .. 24-1042
Brasileirinha A 98B 15 Maio 22-0517
Busi & C bonbons luxo 160 Sen Pompeu 24-1042
Café Granada 23 Arcos 22-9513
Carvalho & C J J fabr 283 Fr Caneca 22-2606
Casa Tira Teima 51 André Cavalcanti 22-8197
Cerqueira & Abreu A 6 Carolina Machado 29-8362
Coelho Francisco 121 Sant'Anna 24-0974
Cunha Marinho & C 128 Av Mar Floriano 24-5729
Fabr Balas Gostosas 112 Sen Furtado 28-8877
Fabr Balas Lusitania 48 Av Lauro Muller 28-1138
Fabr de Balas Madureira 220 Domingos Lopes .. 29-8243
Fabr Mundial 2 Gen Bellegarde 29-2219
FABRICA NATAL
BONBONS e CARAMELOS
Tel. 22-2606
R. FREI CANECA, 283

Fabr Paulista doces 263 Marq Sapucahy 22-4885
Fabr Sacchetti 327 S Christovão 28-8542
Fabr Venus 83 Eng Novo 29-0889
Fabr Victoria 139B Bispo 28-9447
Gomes Corrêa Alberto 6 Prç Arcos 22-1146
Gomes Pinto M 61 Fr Caneca 22-5431
Holandeza A 551 Av Suburbana 29-1730
Irmãos Zanotta 160 Lavradio 22-6397
Larrieu Ramon fabr balas 45 Teixeira Soares 28-3645
Lipiani & C 318/20 S Pedro 24-0938
Meirelles M C 16 Lg Carioca 22-1192
Menina do Chocolate A 2 Lg Carioca 22-5861
Patrone & C 10/12 Lapa 22-0349
Patrone & C 101 7 Setembro 22-8117
Patrone & C 101 7 Setembro 24-6916
Predilecta A 273A B Bom Retiro 29-4886
REBUÇADOS DE LISBÔA 384A Frei Caneca ... 22-8648
Ribeiro Luiz Gonçalves 8 Prç Tiradentes 22-4595
Salvador Seraphim 170 Gen Caldwell 24-4587
Santos & C C A 31 Arnaldo Quintella 26-3146
Santos & C R 9 loja VIII Ramalho Ortigão 22-1628
Sonksen A 31 1º Buenos Aires 23-3084
Tavares & C Ltda Francisco 74 Paulo Frontin .. 22-9515
Teixeira & Marinho 141A Gen Polydoro 26-2303
Villas Bôas & C A 297 Licinio Cardoso 28-5382
Villas Bôas & C A 113 Sant'Anna 24-2111

BONDS E FERRO-CARRIS

Comp Ferro Carril Carioca escr Sto Antonio 22-0559
Comp Ferro Carril Jardim Botanico Prç Duque Caxias 26-3243
Estrada de Ferro Corcovado 151 Cosme Velho .. 25-0016
PÃO DE ASSUCAR COMP CAMINHO AEREO est inicial Pr Vermelha 26-0768
R J T Light & Power Co Ltd 168 Av Mar Floriano 24-4040

BORDADOS

A' RENDA DE MILÃO
Bordados á mão e á machina
HADD. LOBO, 122 — TEL. 28-3178

CASA GABY secç offic 176 Ouvidor 22-9005
Casa Ideal 172 Uruguayana 23-5604
CASA MACHADO 45 Gonç Dias 22-3548
Casa Mme Roche 104 Av R Branco 24-2159
Casa Rubens 9 Leopoldo Fróes 22-5376

CASA GUIMARÃES
Meias, Bolsas e Miudezas
Rua Luiz de Camões, 16
ESQUINA RUA CONCEIÇÃO
Telephone 22-9136

Lar Elegante 64 Passeio 22-8271
Haring Fritz 159 1º Quitanda 23-0759
Mariposa A matriz 48 Gonç Dias 22-1301
Mariposa A filial 14 Passagem 26-3194
Renda de Milão A 122 Hadd Lobo 28-3178

BORRACHEIROS

Alves José Manoel 6 B S Felix 24-3581
Antunes Ernesto 80 Frei Caneca 22-9151
Cardozo Manoel Martins 38 Av Suburbana 28-7288
Carvalho João 308 Av Mem Sá 22-1077
Casa Costa Leite 133 Ev Veiga 22-7492
Casa dos Pneus 194 Sen Euzebio 24-4184

FERREIRA LAND & CIA
EVARISTO DA VEIGA 24
TEL 22-4196-22-0084

Casa 1º de Julho 46 Visc Maranguape 22-1479
Casa Rio Petropolis 507 Uranos 29-6721
Ferreira & Irmão Joaquim 52 Prç Duque Caxias 25-1836
J B Feuillatey 194 Sen Euzebio 24-4184
LOFIEGO F 441 Av 28 Setembro 28-0983
Santos Costa Manoel 98 Sant'Anna 24-3427
SANTOS PEDRO EUCLYDES 46 Visc Maranguape 22-1479
Silva da Cunha Antonio 75 Cameriro 24-2201
Vaz J N 545 Visc Itaúna 22-0192

BOTÕES

BOTÕES NÃO COMPREM SEM VER OS PREÇOS
da CASA ARTHUR
VARIADO SORTIMENTO DE ARTIGOS PARA ALFAIATES
RUA LUIZ DE CAMÕES, 2 — TEL. 22-9356

Comp Fabr Botões e Artef Metal 101 Mello e Souza 28-0233
Comp Fabr Botões e Artef Metal 101 Mello e Souza 28-7757

HACHIYA, IRMÃOS & Cia.
Fabrica de Botões de Madreperola
Japonezes e Nacionaes
RUA TH. OTTONI, 85
Tel. 24 { 2709 / 1818

Fabr de Artefactos de Galalith Ltda 81 Adriano 29-2295
Goichman & Filho J 367 Gen Camara 24-3125
Hachiya Irmãos & C 781A B Mesquita 28-6051

BIONDI & CIA.
LINHAS, BOTÕES E MIUDEZAS PARA ALFAIATES
RUA THEOPHILO OTTONI, 120
TELEPHONE **24-3032**

Schroeter R H fabr 65 Werna Magalhães 29-4679
Schroeter R H 285 Gen Camara 24-5568
Takahashi Kohzo 83 Visc S Vicente 28-7526

BRINQUEDOS

A Castro & Piedade 17 Carioca 22-1658
Alhadeff Saúl 60 Av Passos 24-2351
Bastos Marina 91 Sen Dantas 22-4396

BRINQUEDOS
PEÇAM O CATALOGO ILLUSTRADO GRATIS

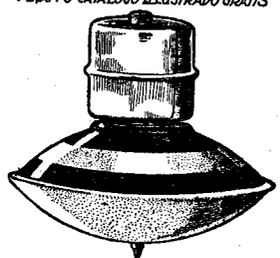

FABRICA DE BRINQUEDOS "SANSÃO"
RUA MARGARIDA, 43 - TEL. 5-3020 - S. PAULO

Fabricam-se todos os typos de Automoveis, Auto-caminhões, Tico-ticos, Rema-remas, Patinetes, Piões com molla, Aeroplanos, etc.

STOCK PERMANENTE DE ARTIGOS DE ESTAMPARIA EM GERAL, PARA FABRICANTES DE BRINQUEDOS.

Agentes:
RIBEIRO SANCHES & CIA.
Caixa Postal 671
Tel. 24-6886
RIO DE JANEIRO

Bazar Fortaleza 148 Av Mar Floriano 24-0684
Bazar Francez 17 Carioca 22-1658
Bazar Internacional 16/8 Lg Carioca 22-0678

BRINQUEDOS
BICYCLETAS
e Accessorios — Pintura a fogo e niquelação
CASA PICK & PEROTTI
R. CONSOLAÇÃO, 327 — TELEPH. 4-5104
SÃO PAULO

Bazar Parisiense 5 Carioca 22-3446
Bazar do Pires 545 Copacabana 27-4781
Bazar S José 51 Prç Cond Frontin 28-0003
Casa America e Japão 56 Ouvidor 23-5513
Casa Vaena 43 Uruguayana 22-4371



Casa A. Doret

Garcia & Ribeiro

Cabelleireiros para Senhoras

POSTIÇOS, MANICURAS, MASSAGISTAS,

PEDICUROS.

PERFUMARIAS

RUA ALCINDO GUANABARA, 5-A
CINELANDIA

TELEPHONES:

LOJA 22-2431
..... 22-0337

1.° ANDAR 22-2431
..... 22-0138

Castro & Velloso 32 7 Setembro..... 23-0765
Diniz de Souza & Santos fabr 119 c 12 Tv Navarro 28-9744
Exposição Allemã 118 Av R Branco..... 22-4057
Fuerst & C Ltda C 15/25 Tte Possolo..... 22-5150
Girão A Vasco 216 Riachuelo..... 22-6085

BRINQUEDOS

ESPECIALIDADE:
Brinquedos de madeira, Figuras e Bichos de Tecidos, Bonecas e Cavallos de massa, Artefactos de Madeira em geral

Fabrica de Brinquedos "Columbia" Ltda.

RUA VICTORINO CARMILLO, 175/177
Telephone **5-5030 — S. PAULO**
REPRESENTANTE NO RIO:
FONTANA & DUCLOZ
Rua dos Invalidos, 157 - Phone 22-9930, Ramal 17

Gonçalves d'Oliveira A J fabr 191 Olga..... 29-6149
Gonçalves d'Oliveira & C A J dep 361 Gen Camara 24-4232
Graça & C José 60 Gonç Dias..... 22-0811
Graça & C José 62 Quitanda..... 23-1059
Graça & C José 42 Rodrigo Silva..... 23-1347
Hachiya Irmãos & C 85 Th Ottoni..... 24-2709 / 24-1818
João Candido 56 Visc Nictheroy..... 28-4518
Maia Moreira & C 16/8 Lg Carioca..... 22-0678

BRINQUEDOS e artigos japonezes

IMPORTADORES EM GRANDE ESCALA
HACHIYA, IRMÃOS & Cia.
VENDAS POR ATACADO
RUA TH. OTTONI, 85
Tel. 24 2709 / 1818

Pinheiro & C Antonio Silva 115 Alfandega..... 23-2451
Pinheiro & C Antonio da Silva armr brinq filial 52 7 Setembro 23-3879
Schroeter & Schlude Ltda fabr 285 Gen Camara 24-5568
Schroeter & Schlude Ltda fabr 401 Frei Caneca.. 22-0804

BRONZES DECORATIVOS

Fundição Bronzes Curzio Zani 114 Av Venezuela 24-1525

CABELLEIREIROS PARA SENHORAS

ACADEMIA SCIENTIFICA DE BELLEZA
Salões de Tratamento: 115-1.°, Rep. Perú, 22-4685
Perfumarias: 115-1.°, Rep Perú..... 22-1184
Perfumarias e Tratamento: 166, 7 Setembro 22-1701

ALBINO MONTEIRO
CABELLEIREIRO PARA SENHORAS
INSTITUTO MONTEIRO - Ondulações Permanentes
Systema vapor. — Uruguayana, 52-1.° — 22-1223

Almeida Eduardo 7 1° s 105/7 Prç Floriano. 22-4870
ANNIBAL 92 Copacabana..... 27-0672

INSTITUTO REGINA

CABELLEIREIROS PARA SENHORAS de
Gouvêa & Lopes
ESPECIALISTAS EM PERMANENTES E MIS EN PLIS
PERMANENTES DESDE 60$000 GARANTIDAS POR UM ANNO
RUA GONÇALVES DIAS, 39 - 1.°
EM FRENTE A' COLOMBO — TEL. 22-1715

Antonio Alves 7 1° s 105/7 Prç Floriano..... 22-4870
Attilio Cogliatti 15 1° Lg Carioca..... 22-1117
Briar 73 1° Gonç Dias..... 22-1357

SALÃO PARIS

— ALEXANDRE —
ESPECIALISTA EM ONDULAÇÃO PERMANENTE
URUGUAYANA, 45 - 1.°
Phone 22-0758

Casa A Doret 5A Alcindo Guanabara..... 22-0337
Casa A Doret cabell manic 5A Alcindo Guanabara 22-2431
Casa A Doret cabell manic 5A Alcindo Guanabara 22-0138
CASA ELIH 66 1° 7 Setembro..... 23-1513
Casa Eritis 78 1° Uruguayana..... 22-2608
Casa Eritis 78 Uruguayana..... 22-1313
Casa Exel 104 1° s 105 Uruguayana..... 23-4517
CASA LUDOVIC
CABELLEIREIROS
R. OUVIDOR, 155 - 1.° — TEL. 22-9504

CASA ORMONDE 120 1° S José..... 22-2437
Defes Robert 101 1° s 1 Republ Perú..... 22-5429

SALÃO AZUL



CABELLEIREIROS
— POSTIÇOS DE ARTE — ONDULAÇÕES PERMANENTE HENNE, PASTA E LIQUIDOS.
CORTES, ONDULAÇÕES, MASSAGENS, EMBELLEZAMENTO DAS SOBRANCELHAS
MANICURE E CALISTA
Rua do Ouvidor, 123-1.°-Elev.
TELEPH. 22-6825

Fischpan Victor 11 1° Uruguayana..... 22-6839
Fleury Felicien 40 1° 7 Setembro..... 23-3665
FRANK 92 Copacabana..... 27-0672
Franz 16 1° Beco Manoel Carvalho..... 22-0911

INSTITUTO PAULISTA DE ONDULAÇÕES PERMANENTES



ESPECIALISADO EM LIQUIDOS RECEBIDOS DIRECTAMENTE DE SÃO PAULO
— PREÇOS MODICOS —
OUVIDOR, 130 - 1.° andar — ELEVADOR
ENTRADA PELA LEITERIA SALETTE
TEL. 22-1583

Guido & Delia 16 1° Uruguayana..... 22-1133
Inst Baldini 37 2° 13 Maio..... 22-0016



"INSTITUTO ERDRESSA"
Cabeleireiros para Senhora
ANTONIO & ALMEIDA
Manicures e Pedicures
Edificio Odeon, 1.° andar, sala 105
Tel. 22-4870

Inst Belleza Erdressa 7 1° s 105/7 Prç Floriano 22-4870
Inst Belleza Femina 16 1° Rodr Silva..... 22-0156

INST DE BELLEZA MME CLEMENT
92 1º 7 Setembro 22-1510

INSTITUTO PHYSIOPLASTICO



DE **MME. GRAÇA**
Depositaria do legitimo "OLEO DE VIOLETAS" de Mme. Graça
(Exija o nome de Mme. Graça no vidro).
Tratamento da cutis
— Cabelleireiro Senhoras —
RUA 7 DE SETEMBRO, 86 1.º and.
Tels. 22-4848 e 22-1181

INST DE BELLEZA MME GRAÇA
86 1º 7 Setembro 22-1181
Inst Briar 73 1º Gonç Dias..... 22-1357
Inst Dalva 124 Visc Pirajá..... 27-5984

CABELLEIREIROS
Guido & Delia
Especialista em tinturas de HENNÊ



Rua Uruguayana, 16
Telephone 22-1133

Inst Paulista Ondulações 130 1º Ouvidor..... 22-1583
Inst Regina 39 1º Gonç Dias..... 22-1715
Inst Ultra Record 54 2º Uruguayana..... 22-7029

ONDULAÇÃO PERMANENTE -- TRATAMENTO DAS SOBRANCELHAS -- MANICURE -- CORTE DE CABELLOS -- TINTURAS E MIS-EN-PLIS POR PROFISSIONAES COMPETENTES
SALÃO POMPADOUR
Barros, Mattos & Machado
RUA URUGUAYANA, 24 - 2.º (Elevador).
ESQ. 7 DE SETEMBRO
TEL. 22-0031

J. ROSSET
Cabeleireiro para Senhoras. Ondulações, tinturas, massagens, sobrancelhas, manicure e córtes. Atende-se a chamados. Riachuelo, 171. Tel. 22-4665.

Longobardi Augusta 6 1º Lg Carioca..... 22-1551
MADAME AUGUSTA 6 1º Lg Carioca..... 22-1551
MADAME CAMPOS
Salões de Tratamento 115-1.º, r. Rep. Perú - 22-4685. Perfumarias e Tratamentos: 166, 7 de Setembro - 22-1701. Residencia: 49, r. Marq. de Abrantes - 25-0417.

Miguel Meirelles 490 1º Pr Botafogo..... 26-2041
Mirsky Constantino 44 1º Av Passos..... 22-7991

INSTITUTO D'ALVA
CABELEIREIRO PARA SENHORAS E CRIANÇAS
Ondulações: Permanentes, Marcel e Agua. Corte de cabelo. Atende-se chamados a domicilio.
M. RIBEIRO & REIS - 124, RUA VISCONDE PIRAJA', 124 - Telephone 27-5984. Rio de Janeiro

Monteiro Albino 62 1º Uruguayana..... 22-1223
Oliveira Miguel Joaquim 111 1º Republ Perú..... 22-2968
ORMONDE Joaquim Couto 120 1º S José..... 22-2437

Ondulação Permanente
UNICA NO RIO
POR CIRCULAÇÃO DE VAPOR
Si V.ª Excia. tenciona ondular não deixe de primeiro informar-se das grandes vantagens que offerece este modernissimo systema de ondulação Permanente, que permitte cabellos tintos e oxygenados.
Uruguayana, 104 - 1.º
UNICA NO RIO **FONE 23-4517**

Peccheneda Orlando Anna 149 1º Ouvidor..... 22-7200
Pente Cabelisador 44 1º Av Passos..... 22-7991



INSTITUTO DE BELLEZA FEMINA
Especialistas em Ondulações Permanentes
Tratamento da pelle.
Tintura de cabello
Serviços congeneres a preços muito modicos
Consultem 22-0156
RODR. SILVA, 16 - 1.º

Pierre T 13 Marq Santos..... 25-2471
Polybio 260 c 16 S Clemente..... 26-0842

Rex 593A Copacabana..... 27-5343
Rosset J 171 Riachuelo..... 22-4665
Salão Antonietta 313 1º Fr Caneca..... 22-8301

SALÃO LOU
CABELEIREIRO PARA SENHORAS
J. J. CASTRO
RUA URUGUAIANA, 84 - 1.º and. - ELEVADOR
TELEFONE 22-0340
Entrada pela Real Moda

Salão Attilio 15 1º Lg Carioca..... 22-1117
Salão Azul 123 1º Ouvidor..... 22-6825
SALÃO BEIRA MAR 490 1º Pr Botafogo..... 26-2041

ONDULAÇÕES
PERMANENTE, SYSTEMA EUROPEU COM COUPON JORNAL DAS MOÇAS E CRUZEIRO. 30$
INST. X — OUVIDOR, 133 - 1.º — 22-0090

SALÃO CASA EMI 84 1º 7 Setembro..... 22-8167
SALÃO COPACABANA 566 Copacabana..... 27-0344
Salão das Damas 280 Av 28 Setembro..... 28-7819

INECTO RAPID
DEPOSITARIO PARA O BRASIL
FELICIEN FLEURY
R. 7 DE SETEMBRO, 40-1.º - TEL. 23-3665

SALÃO EDEN 268 Av 28 Setembro..... 28-1684
SALÃO FLUMINENSE 562 Copacabana..... 27-0582
Salão Gonçalves Dias 16 1º Gonç Dias..... 22-4184

Instituto BALDINI
CABELEIREIRO DE SENHORAS
— Ultimas novidades em ondulação permanente —
GABINETE CIENTIFICO
DIRECTOR:
Dr. Jorge Medeiros
ELETROTERAPIA, TRATAMENTO DA BELEZA, MASSAGENS, ETC.
Rua 13 de Maio, 37 - 2.º andar — Tel. 22-0016

Salão Lido 92 Copacabana..... 27-0672
Salão Londres 101 1º s 1 Republ Perú..... 22-5429
Salão Lou 84 1º Uruguayana..... 22-0340

INSTITUTO DE BELLEZA
M.ME CLEMENT
7 de Setembro, 92 - 1.º
(ELEVADOR)
Tel. 22-1510
CABELLEIREIROS PARA SENHORAS
TINTURAS — MASSAGENS — MANICURA

Salão Nancy 21 Av 28 Setembro..... 28-9101
SALÃO PARIS ALEXANDRE 45 1º Uruguayana 22-0758
Salão Riachuelo 39 Mar Bittencourt..... 29-0567
Salão Teixeira 343 Av Mem Sá..... 22-6660
Salão Therezinha 188A Hadd Lobo..... 28-9007

TELEPHONES
22-1313
22-2608
Casa Erlis
Cabelleireiro de Senhoras
R. Uruguayana
Nº 78

Salão Transformador Brasil
22 1º Visc Maranguape 22-3532
SALÃO VICENTE GEORGETTE 590 Copacabana 27-1243
Silva Avelino Lopes 153 Bened Hyppolito..... 22-9521
Soares 84 1º 7 Setembro..... 22-8167

CABOS DE COBRE

SOC. AN. MARVIN
Rua Menna Barreto, 72
TELEPHONES 26-0028 - 26-0050

CABOS E CORDAS
(Vide Massames)

CAFÉS

A B C 68 Av Gomes Freire..... 22-8413
A B C 68 Av Gomes Freire..... 22-0796
A Rocinha 173 Humaytá..... 26-0839
Academico 236 Cattete..... 25-3740
Acre 39 Tv Sta Rita..... 23-3513
Adrego Joaquim Rodrigues 11 D Zulmira..... 28-5894
Affonso Penna 327 Mariz Barros..... 28-2363
Agricultura Merc Municipal r IX 90..... 23-3215
Aguia 16 Ledo..... 22-4891
Aguia de Ouro 1/3 Av Henr Valladares..... 22-4705
Aguia de Ouro 111 Carmo Netto..... 22-2932
Alberto 39 Sto Christo..... 24-4266
Alencar 6 Marq Abrantes..... 25-3331
Alheira & Martins 313 Pedro Alves..... 24-1153
Aliança 174 Rosario..... 23-0878
Alliança 99 Fr Caneca..... 22-9311
Almeida Alberto Ribeiro 48 Silvino Montenegro..... 24-5015
Almeida Saigueiro Ribeiro & C 129 Rosario..... 23-3515
Alonso & Vasquez 44 Misericordia..... 23-0096
Alves Monteiro Pedro 248 Anna Nery..... 28-6023
Alves & Valente 86 Costa..... 24-6750
Amado João 291 Av Mem Sá..... 22-1218
Amapá 70 Passeio..... 22-8686
Amaral & C Almeida 330 Gen Polydoro..... 26-1943
Amares 122 Fr Caneca..... 22-3204
America 1 America..... 24-5386
Ancora 80 D Manoel..... 23-4576
Andorinhas 5 Paulo Frontin..... 22-1795
Angrense 3 Sen Dantas..... 22-6899

CAFÉ CRUZEIRO EXTRA
E' O MELHOR
AV. MARECHAL FLORIANO, 142
Telephone 24-1167

Anthero 43 Misericordia..... 23-0136
Antonio Pinto Leitão 1 Arcos..... 22-1138
Apollo 228 S Frco Xavier..... 28-1743
Apparecida 122 Pr Botafogo..... 25-0674
Araponga antigo 288 Cattete..... 25-0336
Araujo Barcellos & C Prç Christiano Ottoni..... 24-1721
Araujo João d'Almeida Merc r XII 14/6..... 23-1536
Arcos Adelino Rey 49 Sant'Anna..... 24-0737
Argos 440 C Bomfim..... 28-4538
Argos 137 S Clemente..... 26-2206
Arias Miguel 2 Maj Sayão..... 24-4936
Asturias 325 Cattete..... 25-3933
Aurora 360 Pr S Christovão..... 28-3835
Avenida 312 Sen Euzebio..... 24-3483
Avenida 213 Av 28 Setembro..... 28-7913
Aviador 228 B Mesquita..... 28-1732
Aymoré 9 lojas 13/5 Ramalho Ortigão..... 24-3578
Ayres José 4 Marq Pombal..... 24-2232
Azevedo J J 111 Catumby..... 22-7292
Azevedo & Santos 27 Fig Mello..... 28-4185
Baia 38 Prç Arcos..... 22-1531
Baptista Agostinho L 236 Eng Dentro..... 29-4814
Bar e Café Loanda 133 Paulo Frontin..... 24-2687
Bar e Café Rio Club 311 Av 28 Setembro..... 28-1345
Bar Parque Recreio 11 Prç José Alencar..... 25-2046
Bar Saturno 32 Av Mem Sá..... 22-2628
Barão 179 Gen Camara..... 23-0753
Barbeito & Irmão 124 Bomfim..... 28-5712
Barbosa A 334 Riachuelo..... 24-6481
Barbosa & Costa J 122 Av Gomes Freire..... 22-8447
Barros 44 Av Henr Valladares..... 24-1107
Barros Albano 119A Dr Garnier..... 29-3684
Barros Alfredo Gonçalves 124 Vidal Negreiros..... 24-5388
Barroso & Marques J 182 Gen Camara..... 24-6137

CAFE' FIM DO MUNDO
(O MAIS AFAMADO PARA BOTEQUINS)
EXPERIMENTAL-O
E
PREFERIL-O SEMPRE
Rua Luiz de Camões, 24
Teleph.s 22-9035 e 22-9449

Bastos & Marinho 65 Sen Euzebio..... 24-0145
Bastos Porfirio 139 Conceição..... 24-0705
Bataclan 347 Cattete..... 25-1360
Beija Flor 87 José Christino..... 28-8173
Belga 1 Av Mar Floriano..... 24-1480
Belga 222 Marq S Vicente..... 27-2063
Bella Vista 87 Hadd Lobo..... 22-7274
Bijú 237 Bened Hyppolito..... 22-2338
Blanco & Cid 1 Relação..... 22-9787
Bôa Esperança 82 Marq Abrantes..... 25-2259
Boa Estrella 53 Pereira Franco..... 22-7399
Boa Vista 18 Pinto Azevedo..... 28-3006
Bohemio 289 Cattete..... 25-0839
Bom Jardim 56 Av Salv Sá..... 22-7540
Bom Jesus de Braga 15 Aristides Lobo..... 22-2536
Bomfim 221 Pr S Christovão..... 28-1108
Bomfim 159 Bomfim..... 28-6571
Bomsuccesso 371 Caminho Freguezia..... 29-6736
Botequim e Deposito S José 188 Guilhermina..... 29-3485

Botequim Ultramar Merc Munic r XI 106/8... 23-0122
Braga José Maria Rodrigues 118 Sta Clara.... 27-0474
Brasil 266 Av Ataulpho Paiva..... 27-1220
Brasil Portugal 62 Riachuelo..... 22-3739
Brasileira 334 Gen Camara..... 24-1182
Britania 39 Prç Duque Caxias..... 25-3468
Broadway 76 Sant'Anna..... 24-5758
Buenaga Fernandez João 401 Av Frco Bicalho.. 24-4659
Buenos Aires 78 Nuncio..... 24-5745

BYINGTON & C.

CAIXAS REGISTRADORAS
S. PEDRO, 70 — TEL. 23-1745

Cachoeira 224 Pedro Alves..... 24-1899
Cacique 1 Silva Freire..... 29-2524
Café e Bar A' Garota Chic 57 Mariz Barros... 28-3748
CAFÉ E BAR ACADEMICO 36 Andradas..... 23-3778
Café e Bar Academico 17 Tv Rosario..... 22-9020
Café e Bar Aduaneiro 75 Visc Itaborahy..... 23-4683
Café e Bar Alliança do Meyer 440 Arch Cordeiro 29-3721
Café e Bar Amarantino 24 Constituição..... 22-4105
Café e Bar America 56/8 Av R Branco..... 23-5176
Café e Bar Astral 234 Sen Euzebio..... 24-2259
Café e Bar Atlantico 586 Copacabana..... 27-2348
Café e Bar Aurora 48 Hermenegildo Barros.... 25-3239
Café e Bar Avenida 184/86 Riachuelo..... 22-3280
Café e Bar Bancario 36 Candelaria..... 23-1139
Café e Bar Bohemios 88 Av Mem Sá..... 22-2476
Café e Bar Bom Jesus do Monte 94 B S Felix 24-3951
Café e Bar Brasil 2 Ramalho Ortigão..... 22-0174
Café e Bar Campeão 275 Buenos Aires..... 24-5190
CAFÉ E BAR CANDELARIA 152 Quitanda.... 23-0427
Café e Bar Capitolio 591 Copacabana..... 27-4630
Café e Bar Cascadura 451 Nerval Gouvêa..... 29-8282
Café e Bar do Castello 149 Av Nilo Peçanha.. 22-0819
Café e Bar Central 107 Carmo Netto..... 22-6631
Café e Bar Chaves 58 Machado Coelho..... 22-3296
Café e Bar Colonial 173 Sen Pompeu..... 24-1652
Café e Bar Commercial 203 Quitanda..... 23-2914
Café e Bar Commercio 3060 Av Suburbana..... 29-8223
Café e Bar Conferente 18 Acre..... 23-5511
Café e Bar Confiança 2 Nuncio..... 22-2406
Café e Bar Eden 2 Marcilio Dias..... 24-5946
Café e Bar Esmeralda 57 Senado..... 22-6244
Café e Bar Esperança 80 Maria Passos..... 29-8104
Café e Bar Estrella Matutina 14A Prç Varnhagem 28-7128
Café e Bar Flor Grajahú 577 Theod Silva..... 28-4640
Café e Bar Florista 18 Prç Olavo Bilac..... 23-3900
Café e Bar Fluminense 509 B Mesquita..... 28-2293
Café e Bar Francelino 3 Estacio Sá..... 22-2472
Café e Bar Frontin 84 Paulo Frontin..... 22-5836
Café e Bar Frontin 91 Hadd Lobo..... 22-2262
Café e Bar Futurista 87 Prç Tiradentes..... 22-5894
Café e Bar Guanabara 27 Prç 15 Novembro.... 23-0335
Café e Bar Independentes 37 Sto Christo..... 24-4378
Café e Bar Indiano 1 Catumby..... 22-4829
Café e Bar Ipiranga 170B Av Thomé Souza.... 24-0842
Café e Bar Itá 6 Acre..... 23-3712
Café e Bar Jockey Club 693 Jard Botanico.... 26-2620
Café e Bar Justiça 32 D Manoel..... 23-0133
Café e Bar Leader 231 Prç Republica..... 24-4561
Café e Bar Leader 231 Prç Republica..... 24-3629

CAFÉ JEREMIAS
TORREFACÇÃO E MOAGEM
BAR E CONFEITARIA
Alves, Lobato & Cia.
(Successores de Jeremias Alves)
Rua de Sant'Anna, 42 e
Praça 11 de Junho
TELEPHONE 24-4571
RIO DE JANEIRO

Café e Bar Leopoldina 49 Frco Eugenio..... 28-3276
Café e Bar Liberdade 246 Buenos Aires..... 24-6196
Café e Bar Lima 5A Tv Bellas Artes..... 22-5770
Café e Bar Lisboa 6 Arcos..... 22-1137
Café e Bar Luso Brasileiro 600 Jard Botanico.. 26-2562
Café e Bar Magnifico 64 Marcilio Dias..... 24-6364
Café e Bar Maracanã 1 Amapá..... 28-3761
Café e Bar Minhoto 32 S José..... 23-3571
Café e Bar Mira-Mar 183 Av Rodr Alves..... 24-1572
CAFÉ E BAR MODERNO
130A Av Gomes Freire 22-1139
Café e Bar O Repucho 55 Prç Floriano..... 22-3174
Café e Bar Olympico 70 Visc Inhauma..... 23-4211
Café e Bar Palace 706 B Mesquita..... 28-0237
Café e Bar Pará 758 Jard Botanico..... 26-1428
Café e Bar Paraizo 237 Sen Pompeu..... 24-5706
Café e Bar Paris 228 Bened Hyppolito..... 22-5882
Café e Bar Paris 121 Andradas..... 24-2388
Café e Bar Petropolis 92 Fr Caneca..... 22-1401
Café e Bar Planeta 50 Visc Maranguape..... 22-6661
Café e Bar Polo Norte 888 B Bom Retiro..... 28-2232
Café e Bar Posto Seis 1001 Copacabana..... 27-4863
Café e Bar Prç da Bandeira 135A Mariz Barros 28-3189
Café e Bar Principal 334 B Torre..... 27-2119
Café e Bar Recreio de Ipanema
110 Av Vieira Souto 27-2447
Café e Bar Recreio dos Lyrios 318 Silva Valle. 29-8009
Café e Bar Rex 21 Buenos Aires..... 23-0075
Café e Bar Rio Branco 22 Visc R Branco..... 22-6421
Café e Bar Rio Chic 9 Av Almte Barroso..... 22-2515
Café e Bar Rival 30 Prç 15 Novembro..... 23-2505
Café e Bar Rival 30 Prç 15 Novembro..... 23-3220
Café e Bar dos Romeiros 1 Romeiros..... 29-6522
Café e Bar Sta Genoveva 533 S Christovão..... 28-2101
Café e Bar S Diogo 162 Gen Pedra..... 24-2185
Café e Bar S Francisco de Paula 396 24 Maio. 29-3374
Café e Bar S José 16 Misericordia..... 23-0461
Café e Bar S Sebastião 186A S Januario..... 28-0670
Café e Bar Social 177 Licinio Cardoso..... 28-5517
Café e Bar Sol Nascente 231 Dr Garnier..... 29-4873
Café e Bar Sul de Minas
629 Av Amaro Cavalcanti 29-0215
Café e Bar Tangará 39 Prç Floriano..... 22-6892
Café e Bar Tieté 41 Lg Lapa..... 24-0941
Café e Bar Tres Nações 103 Buenos Aires..... 23-3484
Café e Bar Triangulo 224 Archias Cordeiro..... 29-2427
Café e Bar Universo 67 Bento Lisboa..... 25-2442

Café e Bar Vienna 121 Av Gomes Freire..... 22-7454
Café e Bar Zig Zag 404 Riachuelo..... 22-5718
CAFÉ E BILHAR FIDALGO 663 24 Maio..... 29-0353
Café e Bilhares Apollo 469 24 Maio..... 29-0872
Café e Bilhares Arcos 82A Arcos..... 22-8980
Café e Bilhares Aureo 293 Licinio Cardoso..... 28-4848
Café e Bilhares Balchada 189 Frei Caneca..... 22-6792
Café e Bilhares Beira Mar 574 Copacabana..... 27-4088
Café e Bilhares Bolama 324 Demetrio Ribeiro.. 26-2017
Café e Bilhares Cabral 11 Riachuelo..... 22-5977
Café e Bilhares Canalejas 993 24 Maio..... 29-0967
Café e Bilhares Castello Branco 93 Rezende.... 22-5259
Café e Bilhares Central 857 Av Amaro Cavalcanti 29-1674
Café e Bilhares Central do Cattete 72 Cattete.. 25-0983
Café e Bilhares Chave de Ouro 655 Dias Cruz.. 29-1131
Café e Bilhares Cosmopolita 83 Lavradio..... 22-0516
Café e Bilhares Cruzeiro 144 Sen Pompeu..... 24-3667
Café e Bilhares Del Prete 449 Vol Patria..... 26-1302
Café e Bilhares 12 de Outubro 68 Catumby.... 22-1726
Café e Bilhares Elite do Jockey 252 Anna Nery 28-2471
Café e Bilhares Elite de Ramos 1017 Uranos... 29-6089
Café e Bilhares Estrella de Ouro 15 Conceição.. 24-1758
Café e Bilhares Exceiso 77 Estacio Sá..... 24-5391
Café e Bilhares Flôr do Rio 255 Arist Lobo... 28-2726
Café e Bilhares Futurista 1 Prç B Drumond... 28-7906
Café e Bilhares Grande Oceano
22 Av Mar Floriano 23-4104
Café e Bilhares Indiano 29 Republ Perú..... 23-0747
Café e Bilhares Internacional 74 Camerino..... 24-3382
Café e Bilhares Iris 1 Alvaro Miranda..... 29-3568
Café e Bilhares Jahú 5 Itabyra..... 29-6177
Café e Bilhares Leitão 4 Duqueza Bragança.... 28-2206
Café e Bilhares do Leme 52 Salv Corrêa..... 27-2251
Café e Bilhares Loanda 222 Uruguay..... 28-1580
Café e Bilhares Maracanã 478 S Frco Xavier.. 28-0995
Café e Bilhares Modelo 337 Av 28 Setembro... 28-2710
Café e Bilhares Modelo 455 24 Maio..... 29-1701
Café e Bilhares Modelo 4 Miguel Fernandes.... 29-4180
Café e Bilhares da Muda 815 C Bomfim..... 28-5900
Café e Bilhares O Ponto 1365 24 Maio..... 29-0677
Café e Bilhares Paris 6 Hadd Lobo..... 22-2458
Café e Bilhares Paulo de Frontin
101 S Christovão 28-6798
Café e Bilhares Polar 609 S Christovão..... 28-3669
Café e Bilhares do Ponto 1/3 Lg Bemfica..... 28-7384
Café e Bilhares Ponto Chic 976 B Mesquita.... 28-4065
Café e Bilhares Ponto Chic 364 Av 28 Setembro 28-0071
Café e Bilhares Ponto do Lins
631 Lins Vasconcellos 29-2943
Café e Bilhares Praça Sete 445 Av 28 Setembro 28-4907
Café e Bilhares Primeiro Dezembro
25 Pedro Rodrigues 24-3142
Café e Bilhares 1º de Maio 412 S Christovão.. 28-8021
Café e Bilhares Rodrigues 636 Archias Cordeiro 29-0538
Café e Bilhares Sta Cruz 338 Mariz Barros.... 28-7294
Café e Bilhares Sto Antonio 2273 Av Suburbana 29-4952
Café e Bilhares Santos Dumont 369 Sacc Cabral 24-2990
Café e Bilhares S Christovão 611 S Christovão 28-0037
Café e Bilhares S Jorge 595 Cardoso Moraes.. 29-6057
Café e Bilhares S Miguel 103 Andradas..... 24-3253
Café e Bilhares S Sebastião 214 Arist Caire... 29-0804
Café e Bilhares Seraphim 7 S Clemente..... 26-0504
Café e Bilhares Serrano 295A Visc Sta Isabel 28-9453
Café e Bilhares Sportivo 207A S Christovão.... 28-1078
Café e Bilhares Sportivo 123 Av Automovel Club 29-8163
Café e Bilhares Sul America 349 Av Mem Sá.. 22-8831
Café e Bilhares Talma 3 Proposito..... 24-0977
Café e Bilhares Tijuca 810D C Bomfim..... 28-2228
Café e Bilhares Tiradentes 2232 Av Suburbana. 29-3412
Café e Bilhares União 291 Cattete..... 25-0817
Café e Bilhares Vargas 204 S Pedro..... 24-2252
Café e Bilhares 21 Estados 107 Conceição..... 24-4132
Café Chic e Bilhares 69 Prç Tiradentes..... 24-3108
Café e Leiteria Alpha 94 Menna Barreto..... 26-0335
Café e Leiteria Amorim 28 Dr Noguchi..... 29-6242
Café Leiteria e Armz Malho de Ouro
1 Guayanazes 29-6526
Café e Leiteria B de Petropolis 136 B Petropolis 28-4553
Café e Leiteria Boa Vista 467 Hadd Lobo..... 28-3839
Café e Leiteria Bomfim 7 C Bomfim..... 28-6542
Café e Leiteria Boulevard 186 Av 28 Setembro. 28-9549
Café e Leiteria Brasil 31 Lobo Junior..... 29-6570
Café e Leiteria Confiança 53 Av Passos..... 22-1634
Café e Leiteria Cruz de Ouro 4 Leite Ribeiro.. 29-4062
Café e Leiteria Cruzeiro 103A Machado Coelho. 22-7289
Café e Leiteria dos Dois 102 Bento Gonçalves.. 29-4872
Café e Leiteria Eden 482 S Frco Xavier..... 28-5913
Café e Leiteria Esperança 140 B Bom Retiro.. 29-3249
Café e Leiteria Financial 106 1º Março..... 23-3068
Café e Leiteria Firmeza 227 2 Maio..... 29-3463
Café e Leiteria Flor de Olaria
416 Leopoldina Rego 29-6276
Café e Leiteria Formosa 90 Machado Coelho... 22-5870
Café e Leiteria Futurista 254 Montevidéo..... 29-6512
Café e Leiteria Gonçalves 4 4 Novembro..... 29-6018
Café e Leiteria Haddock Lobo 463 Hadd Lobo.. 28-5213
Café e Leiteria Historica 588 Archias Cordeiro. 29-4895
Café e Leiteria Isaura 229 Pedro Alves..... 24-6717
Café e Leiteria Lealdade 43 Isolina..... 29-1455
Café e Leiteria Luso Brasileiro 248 Belis Penna 29-6615
Café e Leiteria Luzitana 186 José Reis..... 29-1554
Café e Leiteria Marçal 110 Gen Severiano..... 26-1281
Café e Leiteria Medina 84 Silva Rabello..... 29-4933
Café e Leiteria Mossoró 169 Arist Caire..... 29-3359
Café e Leiteria Nova Estrella 220 B Mesquita 28-7358
Café e Leiteria Nova Estrella 67 Invalidos..... 22-8385
Café e Leiteria Pardal 383 Av Frco Bicalho... 24-2986
Café e Leiteria Parisiense 1/3 Visc Sta Isabel 28-0050
Café e Leiteria Pontes Corrêa 150 Pontes Corrêa 28-5604
Café e Leiteria Ponto Chic 570 Anna Nery.... 29-3333
Café e Leiteria Ponto Chic Eng Leal
350A Maria Passos 29-8225
Café e Leiteria Primavera 71 Lapa..... 22-4240
Café e Leiteria 1º de Maio 692 Estr Eng Pedra 29-6239
CAFÉ E LEITERIA RIO LISBOA
167 Sant'Anna 24-5413
Café e Leiteria Rio d'Ouro 325 S Christovão.. 28-3820
Café e Leiteria Rosa Cruz 144 Uruguayana.... 23-4439
Café e Leiteria Sampaio 669 24 Maio..... 29-1525
Café e Leiteria Sta Cecilia 181 Lobo Junior.... 29-6643
Café e Leiteria Santa Marinha 44 Vol Patria... 26-3637
Café e Leiteria Sto Aleixo 76 Livramento..... 24-4146
Café e Leiteria S Jorge 2384 Av Suburbana.... 29-3351
Café e Leiteria S Jorge 1 Cardoso Moraes..... 29-6079
Café e Leiteria S Jorge 179 Maia Lacerda..... 22-3199
Café e Leiteria S José 49 Thomaz Rabello.... 22-9776

Café e Leiteria 7 de Setembro 271A Fig Mello 28-5094
Café e Leiteria Transmontana 30 Tv Navarro.... 28-1343
Café e Leiteria 31 de Janeiro
41 Estr Velha Tijuca 28-6902
Café e Leiteria União 163 Gen Gurjão..... 28-2088
Café e Leiteria Vieira Souto 13 Prç Vieira Souto 22-6433
Café e Rest Argos 1 Marq S Vicente..... 27-0601
Café e Rest Belem 21 Amapá..... 28-5265
Café e Rest Bomfim 10 C Bomfim..... 28-5867
Café e Rest Botafogo 234 Marq Abrantes..... 26-3752
Café e Rest Campeão 17 Lg José Clemente.... 22-1319
Café e Rest Castello 25 S José..... 23-3884
Café e Rest Esmeralda 171 Sto Christo..... 24-2571
Café e Rest Montanha 47 Sacc Cabral..... 24-2286
Café e Rest dos Operarios 54 Coelho Castro... 24-3435
Café e Rest Paz e Amor 77 Tv Partilhas..... 24-3303
Café e Rest Pedro I 19 Pedro I..... 22-0915
Café e Rest Progresso 46 Cel Rangel..... 29-8351
Café e Rest dos Quincas 143 1º Março..... 23-1495
Café e Rest Rio Lima 791 B Bom Retiro..... 28-1610
Café e Rest Sta Rosa 10 Inhangá..... 27-3788
Café e Rest Sto Antonio de Padua 60 Arcos... 22-9756
Café e Rest S Sebastião 47 Estr Nova Pavuna.. 29-1458
Café e Rest Tijuca 1084A C Bomfim..... 28-4152
Café e Rest Ventura 1285A C Bomfim..... 28-0847
Café e Rest Victor 30 Riachuelo..... 22-8059

CAFÉ IDEAL
O IDEAL DOS CAFÉS
Especialidades em cafés torrados e moidos, fornecidos a todos os bons armazens, hoteis e botequins.
Rua Saccadura Cabral, 150
TELEPHONE 24-0707

Calçada & Irmão 1 Sotero Reis..... 28-1359
Caldas 45 Mercado..... 23-3356
Campista 38 Av R Branco..... 23-4880
Campos 226 Av Mar Floriano..... 24-4654
Campos & Castro 8 Beco Musica..... 23-0600
Canario 193 Riachuelo..... 22-2212
Cantareira 2 Pharoux..... 24-1745
Cantareira 2 Pharoux..... 23-0336
Capital 32 Prç Tiradentes..... 22-7189
Capellinha da Sé 14 Lg José Clemente..... 22-0922
Cardoso Agostinho 37 D Romana..... 29-4541
Cardoso & Lopes 422 Fig Mello..... 28-2475
Cardoso & Silva 255 Fr Caneca..... 22-4550
Cardozo & Costa 10 D Francisca..... 29-3292
Caridade & Dias 2 Bento Cardoso..... 29-6650
Carlos Gomes 17 Prç Tiradentes..... 22-0421
Carreira Horacio 16 Estr Nova Tijuca..... 28-3282
Carreira de Sá Antonio 178 S Clemente..... 26-1328
Carreiro & Irmão 128 Invalidos..... 22-0792
Carris 152 Av Mar Floriano..... 24-2764
Carvalho 22 Araujo Lima..... 28-1578
Carvalho 155 Quitanda..... 23-3739
Carvalho José Marçal 40 Gloria..... 22-8751
Casa Atlantica 37 Frco Octaviano..... 27-0485
Casa Bellas Artes 178 Av R Branco..... 22-2371
Casa Ipanema 114 Visc Pirajá..... 27-3949
Casa Pinto 106 Av Lauro Muller..... 28-2635
Casa Reis 22 Av Almte Barroso..... 22-4403
Casa Rosa 440 Cel Rangel..... 29-8113
Casa Sta Izabel 387A Av 28 Setembro..... 28-4376
Casa S Venancio 49A Acre..... 23-2865
Casa Sereia 494 Pr Botafogo..... 26-0063
Casino 669 Av Amaro Cavalcanti..... 29-1016
Castello de Cintra 10 União..... 24-6540
Castor 12 1º Sen Euzebio..... 24-0629
Castro A S 108 Prç Santos Dumont..... 27-0394
Castro Aquino 4 Candido Mendes..... 25-2437
Cathedral 42 Prç 15 Novembro..... 23-5442
Cattete 21 Cattete..... 25-1527
Celeste 323 Manoel Victorino..... 29-0208
Celeste 108 B S Felix..... 24-1136
Celestial 375 Visc Sta Isabel..... 28-1391
Centenario 307 Cattete..... 25-0217
Centenario 107 Moraes Silva..... 28-3057
Central 235 Prç Republica..... 24-2226
Central 78 Bella..... 28-4955
Central Merc Munic r XIV 41/3..... 23-5197
Central 78 Nicaragua..... 29-6559
Central do Andarahy 75 Leopoldo..... 28-7770
Central Jacaré 479 Vva Claudio..... 29-2772
Centro 194 Quitanda..... 23-4304
Cervantes 123 Andradas..... 24-3420
Chaves & Esmero 4/6 Clapp Mercado..... 23-1437
Chic 17 Pereira Franco..... 22-4291
5 de Outubro 54 Arcos..... 22-3786
5 de Outubro 777 C Bomfim..... 28-2266
Cintra 98 Av Passos..... 24-5769
Circular 2 Macedo Sobrinho..... 26-0369
Clapp 11 Clapp..... 23-0141
Club Café 139B Ev Veiga..... 22-6165
Coelho 80 Visc Ouro Preto..... 26-0583
Coelho Alfredo 32 Prç 15 Novembro..... 23-2410
Coelho Duarte Orlando 61 Carlos Sampaio..... 22-1366
Coelho & Rio Tinto 594 B Mesquita..... 28-3113
Colon 77 Av Mar Floriano..... 24-2053
Colosso 66 Lapa..... 22-1437
Commercial 97 1º Março..... 23-2313
Continental 236 Sen Euzebio..... 24-4540
Cooperativa 347 Visc Itauna..... 22-5964
Copacabana 812 Copacabana..... 27-2752
Copacabana Bilhares 759 Copacabana..... 27-2516

Corrêa & Costa 99 Visc Itamaraty..... 28-0574
Corrêa & Netto 124 B S Felix..... 24-0179
Corrêa & Oliveira A 131 Visc Itauna..... 24-6962
Corrêa Virgolino Tavares
199 Pompilio Albuquerque 29-0405
Correia & Candido 88 1º Av Passos..... 24-2038
Correio 55 Rosario..... 23-2677
Costa Antonio 126 Nabuco Freitas..... 24-4430
Costa & Coelho 241 S Pedro..... 24-2557
Costa Ernesto 522 B Mesquita..... 28-7977
Costa Joaquim de Souza 240 Cel Rangel..... 29-8093
Costa & Pereira F 24 Av Mem Sá..... 22-4657
Costa Silva & C 27 Sacc Cabral..... 24-1226
Cristal 311 Uruguay..... 28-8290
Cristal 73 Candelaria..... 23-1473
Cruz Joaquim Baptista 159 Laurindo Rabello.. 22-8518
Cruzeiro do Sul 122 Humaytá..... 26-1301
Cruzeiro do Sul 393 Hadd Lobo..... 28-3148
Cuquejo Camilo 1/3 Tv Ouvidor..... 24-1404
David & Irmão 19 Silva Jardim..... 22-0550
Democrata 319 Buenos Aires..... 24-4649
Democrata 773 Uranos..... 29-6264
Dessen Hermenegildo 61 Ypiranga..... 25-0612
Dia Noite 3058 Av Suburbana..... 29-8222
Dias 42 Acre..... 23-2849
Dias Lobão & C Ltda 1 Visc Itauna..... 24-0609
Diniz & Carvalho J 82 Av Mem Sá..... 22-1528
Diniz & Duarte 98 Montenegro..... 27-3963
Diniz José Manoel 170 D Marianna..... 26-1387
Do Campo 166 Prç Mar Deodoro..... 28-3892
Dragão 349 Visc Itauna..... 22-6151
Dragão de Ouro 173 Av 28 Setembro..... 28-1423
Duarte Cesar 228 Marq S Vicente..... 27-4528
Duas Nações 2 Antonio Carmo..... 29-6745
Dudú 1458 Uranos..... 29-6632
Eden 103 Riachuelo..... 22-2953
Eden 384 C Bomfim..... 28-7458
Eden 913A C Bomfim..... 28-7573
Eduardo & Mello 76 Riachuelo..... 22-8578
Elizio & Nogueira 277 Alfandega..... 24-5321
Embaixadores 39 Leopoldo Fróes..... 24-3268
Enigma 29 Relação..... 22-8241
Entre Rios 23 Visc Maranguape..... 22-0880
Ermida & Gonçalves 304 Arch Cordeiro..... 29-1760
Esmeralda 165 Vol Patria..... 26-2892
Esperança 139 Gen Polydoro..... 26-2674
Esperança 189 Senhor Passos..... 24-3391
Esperança 101 Av Mem Sá..... 22-8742
Estado Maior 368 B Mesquita..... 28-4807
Estados 132 Buenos Aires..... 23-3710
Estoril 617 S Christovão..... 28-4874
Estrela d'Alva 37 Juiz Fóra..... 28-8491
Estrella 182 Sen Pompeu..... 24-2815
Estrella d'Alva 391 Freo Bicalho..... 24-3011
Estrella d'Alva 22 Av Passos..... 22-4109
Estrella d'Alva 177 Sto Christo..... 24-0779
Estrella da Aurora 375 Laranjeiras..... 25-3772
Estrella José Simões 82 Coqueiros..... 22-6985
Estrella do Minho 262 Sen Euzebio..... 24-0699
Estrella do Oriente 36 Visc Duprat..... 22-3855
Excellente Café 67 Hadd Lobo..... 22-3427
Excelso 49 Th Ottoni..... 23-3866
Expresso 152 Av R Branco..... 22-8471
Farol 15 Vieira Fazenda..... 23-4574
Federal 2/6 Quitanda..... 22-1554
Felisberto Merc Municipal lado ext 235..... 23-2458
Fernandes Domingos 424 Vol Patria..... 26-1542
Fernandes Hermogenes Barja 134 Souza Franco 28-3211
Fernandes J da Pia 709 Jard Botanico..... 26-0389
Fernandes João Peixoto 53 Evaristo Veiga..... 22-0596
Fernandes José Maria 117 Boa Vista..... 28-8262
Fernandes & Teixeira M 276 Cattete..... 25-0562
Fernandez Ezequiel Pereira 46 Bom Pastor..... 28-2951
Fernandez F Carballido 42 8 Dezembro..... 28-5956
Fernandez Manoel Gonzalez
Merc Munic r XIV 25/7 23-1434
Ferrari José 6 C Baependy..... 25-2923
Ferraz Ricardo 812A S Freo Xavier..... 28-9098
Ferreira A 88 Visc Gavea..... 24-3334
Ferreira de Abreu José 193 Sto Christo..... 24-4322
Ferreira do Amaral Antonio 65A Mariz Barros.. 28-3096
Ferreira & C Manoel 21 Lg José Clemente..... 22-9466
Ferreira Domingos 20 Visc Duprat..... 22-8859
Ferreira & Quadros Adelino 24 Arcos..... 22-6482
Ferreira & Seraphim 53 Parahyba..... 28-6441
Ferroviario 431A Gen Pedra..... 24-3051
Fialho 9 Fialho..... 25-1645
Fidalgo 42 Prç Cond Frontin..... 28-3503
Fidalgo 27A Senado..... 22-1707
Figueira 12 Av R Branco..... 24-4439
Figueiredo Manoel d'Almeida 452 Pr Botafogo.. 26-2812
Filgueiras Eliza 138 Marq Sapucahy..... 22-0277
Flamengo 213 Cattete..... 25-0303
Flor dos Arcos 68 Arcos..... 24-4299
Flor d'Aurora 62 Affonso Cavalcanti..... 22-8375
Flor da Aurora 547 Lobo Junior..... 29-6609
Flor da Gavêa 115 Marq S Vicente..... 27-1471
Flor da Igrejinha 6 Prç Igrejinha..... 28-2543
Flor da Primavera 145 S Pedro..... 23-1008
Flores de Maio 152 Conceição..... 24-4757
Florinda 192 Fr Caneca..... 22-2869
Fluminense 133 Laranjeiras..... 25-2143
Formosa Itauna 71 Visc Itauna..... 24-5586
Forte 89 Freo Octaviano..... 27-1935
Francelino Augusto Soares 3 Estacio Sá..... 22-2472
Francisco de Paula 59 Campos Salles..... 28-3508
Franco 60 Conceição..... 24-4785
Freitas Joaquim 244A Dias Ferreira..... 27-2023
Futurista 2 Passagem..... 26-0573
Futurista 33 r Quatro..... 29-1745
Garcia Castañeira Jesus 100 Riachuelo..... 22-1774
Garibaldi 160 S Pedro..... 24-1932
Garnier 118 Dr Garnier..... 29-4185
Gato Preto 21 Ouvidor..... 23-2315
Gaucho 86 S José..... 22-9285
Gloria do Brasil 5 Prç Duque Caxias..... 25-0982
Gomes & Irmão M 1 Fr Caneca..... 22-3850
Gomes & Irmão Manoel 4 Fr Caneca..... 22-4437
Gomes & Rodrigues D L 101 Invalidos..... 22-4428
Gomes da Silva & Fernandes 220 Sant'Anna... 22-7297
Gonçalves Albino A 223 Prç Republica..... 24-5267
Gonçalves Antonio José 13 Abilio..... 28-6314
Gonçalves Antonio Rodrigues 108 Sto Christo.. 24-6985
Gonçalves Martins Antonio
615 Av Amaro Cavalcanti 29-3046
Gonçalves Martins Custodio 65 Acre..... 23-5372
Gondar 276 Siqueira Campos..... 27-3404
Gonzalez & Fernandez 109 Buenos Aires..... 23-2210
Gonzalez Lino Gomes 70 Prç Republica..... 24-2633
Grande Atlantico 346 Itapirú..... 28-2331
Grito do Ypiranga 14 Ypiranga..... 25-4188
Gruta da Gavea 50 Visc Gavea..... 24-5347
Gruta Riachuelo 174 Riachuelo..... 22-5319
Gruta Transmontana 289 Hadd Lobo..... 28-2050
Guedes & Alves 151 Vol Patria..... 26-0423
Guilherme Martins & Irmão 92 B Itapagipe... 28-1082
Guimarães Olindino 340A C Bomfim..... 28-4793
Guiné 245 Gen Camara..... 24-5053
Guineza 137 Guineza..... 29-1144
Guiomara 44 Mendes Tavares..... 28-7435
Havaneza Ltda 14 Lg S Francisco..... 24-4224
Haya 470 Carolina Machado..... 29-1236
Henriques João Affonso 1 Moncorvo Filho..... 24-3929
Hermida Manoel 7 Sta Luzia..... 22-1550
Heroes da Luzitana 1 Laranjeiras..... 25-0719
Hindú 276A Vol Patria..... 26-2055
Horizonte 136 Quitanda..... 23-1051
Humaytá 113 Humaytá..... 26-2039
Iberica 46 Andradas..... 24-2175
Iberico 100 S Pedro..... 24-0574
Imperial 28 Lg Lapa..... 24-4381
Imperio 35 Ourives..... 23-1290
Indigena 2 Av Mem Sá..... 22-2891
Indigena 8 Republ Perú..... 23-1431
Indio de Ouro 135 B Mesquita..... 28-8890
Insuellas João Evangelista 86 S Luiz Gonzaga.. 28-3603
International Café 122 Av Passos..... 24-2559
Iracema 42 Av Lauro Muller..... 28-6298
Irmãos Pinho 377 Sacc Cabral..... 24-1869
Itararé 216 Uruguayana..... 23-0094
Itú 341 Vol Patria..... 26-2425
J J Alves da Costa 81 Carlos Sampaio..... 22-8568
Jahú 49 Visc Itaborahy..... 23-4606
Jardim 75 José Patrocinio..... 28-6315
Joaquim Lourenço & Madeira 255 Pedro Alves.. 24-1808
José do Telhado 36 Lino Teixeira..... 29-4764
Jurity 400 Riachuelo..... 22-9225
Juvino & Azevedo 4 Visc Itaborahy..... 23-5059
Lamas 295 Cattete..... 25-0711
Leão d'Ouro 80 Candelaria..... 23-0828
Lebre Olympia 322 Gen Camara..... 24-3915

CAFE' CAMARA
EXTRA-FINO
TORREFACÇÃO E MOAGEM DE CAFE' PELO MAIS APERFEIÇOADO SYSTEMA
CASTRO, SILVA & Cia.
Deposito: RUA S. BENTO, 29 — Tel. 23-2311
Torrefacção:
RUA SACADURA CABRAL, 130 — Tel. 24-0296
CAIXA POSTAL 4

Leiteria e Café Luso Brasileiro 575 S Christovão 28-1460
Leiteria Sta Therezinha 410 Visc Pirajá..... 27-4819
Leopoldina 16 Lapa..... 22-8161
Leque de Ouro 230 Riachuelo..... 22-1101
Levi Castro & Moraes 178 Av R Branco..... 24-0052
Liberal 420 Av 28 Setembro..... 28-0885
Liberdade 2 Mourão Valle..... 28-2560
Lima Alberto Gonçalves 9 Cons Saraiva..... 23-3814
Loanda 19 Gonç Dias..... 22-2462
Lopes Manoel M 118 Mach Coelho..... 22-4256
Lourdes 10A Alice..... 25-2843
Loureiro da Cruz João 188 Alfandega..... 24-3529
Lunda 453 Visc Itaúna..... 22-0772
Luso Brasileiro 13 Visc R Branco..... 22-3049
Luso Sanmorano 55 Pedro Americo..... 25-1533
Lusquiños 59 Constituição..... 22-3030
Luz do Brasil 78 Senhor Passos..... 24-4060
Luz Stearica 2 Escobar..... 28-4268
Luzitano 35 Senado..... 22-4203
Luzitano 29A S Januario..... 28-9354
Luzo Brasileiro 30 S Bento..... 23-4552
M C de Oliveira & C 159 1º Março..... 23-4710
Macedo João Baptista 138 B S Felix..... 24-4245
Macedo & Mello 134 Mariz Barros..... 28-2952
Machado & Campos 966 C Bomfim..... 28-3027
Machado Coelho 26 Mach Coelho..... 22-4564
Machado Illidio 259 Sacc Cabral..... 24-2515
Machado & Irmão Benjamin 172 Bomfim..... 28-4365
Macieira 81 Lavradio..... 22-5514
Magalhães & C José 2 Pedro Alves..... 24-2143
Magestade 18 Prç José Alencar..... 25-0064
Mangueira 45 Mattoso..... 28-7549
Mar do Brasil 154 Uruguayana..... 23-3713
Mar e Terra 78 Camerino..... 24-2324
Mar e Terra 197 S Christovão..... 28-4632
Maravilha 79 Lapa..... 22-4538
Marinha 153 1º Março..... 23-2735
Mario Merc Munic lado ext 51/61..... 23-1542
Maritimo 5 Clapp..... 23-0139
Maritimo Gamboa..... 24-0049
Marques & Malta 1 Av Amaro Cavalcanti..... 29-3123
Marques da Silva Luiz 46 União..... 24-2664
Marques da Silva Manoel 142 S Luiz Gonzaga. 28-8978
Marques Val Luiz 4 Cel Rangel..... 29-8027
Martins 254 Demetrio Ribeiro..... 26-2326
Martins & Irmão J 482 Vol Patria..... 26-3397
Martins Joaquim 218 Barata Ribeiro..... 27-0505
Martins José Ferreira 58 Moncorvo Filho..... 24-6281
Martins Waldemar 363 B S Francisco..... 28-8964
Mattos & Freitas 289 Riachuelo..... 22-6978
Mattos Miranda & Alves 59 Sen Dantas..... 22-5761
Mattosinhos 86A Senhor Mattosinhos..... 22-3317
Meirelles Casemiro Gambôa..... 24-2858
Melhor Café O 243 Buenos Aires..... 24-4926
Mello Amaral Luiz 71 Duque Caxias..... 28-7434
Melro 248 C Bomfim..... 28-5656
Memoria 179 Dias Ferreira..... 27-2548
Mendes Antonio 150 Sant'Anna..... 24-2779
Mercantil Brasileiro 69 Luiz Camões..... 22-9301
Merugense 260 Riachuelo..... 22-2805
Meyer 8 Carolina Meyer..... 29-1782
Meyer C Max 809 Av Rodr Alves..... 24-6859
Mimozo 71 Gen Pedra..... 24-6921
Minas 6 Misericordia..... 23-0240
Mineiro 178 Cattete..... 25-3256
Minerva 164 Camerino..... 24-6466
Miranda & Alves M 5 Rosario..... 23-0865
Miranda & C L 56 Carmo..... 23-4879
Mirante 19 Amoroso Lima..... 22-6883
Miss Brasil 226 Av Mem Sá..... 22-6821
Mistinguete 163 Visc Itauna..... 24-6396
Moderno 118 Visc Pirajá..... 27-3948
Monroe 2 Passeio..... 22-2627
Monsanto & Rasteiro 78 Souza Franco..... 28-4835
Monte Cruz 145 S Christovão..... 28-1763
Monteiro Antonio L 229 Sacc Cabral..... 24-4089
Monteiro Ferreira Joaquim 2 Juiz Fóra..... 28-9057
Monteiro Guilhermina Jesus 404 S Freo Xavier.. 28-5888
Monteiro & Irmão 190 Buenos Aires..... 24-1566
Monteiro Jacintho 31 Carlos Seidl..... 28-9358
Monteiro & Monteiro 177 Livramento..... 24-3018
Montenegro 270 Visc Pirajá..... 27-3003
Monumental 111 Mariz Barros..... 28-2154
Moreira & C A Thomaz 67 Pedro Alves..... 24-2056
Moreira Joaquim 1263 24 Maio..... 29-3168
Mourisco 105 Av R Branco..... 24-4515
Mouro & Martinez 15 Min Viveiros Castro..... 27-3693
Mousinho de Albuquerque 7 Prç Duque Caxias.. 25-0470
Mundin 369 S Christovão..... 28-4864
Municipal 399 Gen Camara..... 24-5294
Muriahé 486 B Mesquita..... 28-3507
Natal 12 Acre..... 23-5445
Navegantes Merc Munic r X 102/4..... 23-1440
Neptuno 3 Cons Saraiva..... 23-2835
Nobre 30 Buenos Aires..... 23-3013
Nobre & Coelho 56 Pereira Siqueira..... 28-0993
Nogueira & Santos 84 Passagem..... 26-3187
Normalista 209 Mariz Barros..... 28-7106
N S Apparecida 157 24 Maio..... 29-1497
N S Conceição 184 Gen Camara..... 24-2473
N S Gloria 14 Rezende..... 22-8257
N S da Luz 366 Anna Nery..... 29-3745
N S da Natividade 78 Prof Valladares..... 28-9099
N S Penha 123 Gen Roca..... 28-1563
N S Penha 276A Philomena Nunes..... 29-6472
Nova Aurora 60 Av Mar Floriano..... 24-6918
Nova Esperança 110 Salvador Corrêa..... 27-0667
Nova York 233 Cattete..... 25-0849
Novaes José 147 Riachuelo..... 22-1734
Novaes & Silva 15 Bento Ribeiro..... 24-1280
Novo Brasil 3 Ibiapina..... 29-6143
Novo Café do Ponto 257 Lins Vasconcellos..... 29-1517
Novo Democrata 300 Senado..... 22-9506
Novo Guanabara 492 Pr Botafogo..... 26-3340
Novo Lloyd 33 Prç Servulo Dourado..... 23-5052
Novo Para-Todos 383 Marq Sapucahy..... 22-0365
NOVO PRIMAVERA 191 Senhor Passos..... 24-3957
Nunes Barreiros Antonio 326 Gen Camara..... 24-1342
Oceano 138B B S Felix..... 24-2728
Odeon 4 Passeio..... 24-3737
Olinda 108 Ourives..... 24-2434
Oliveira 66 Juvenal Galeno..... 29-6640
Oliveira Branco Domingos 16 Beco Rio..... 25-3061
Oliveira Domingos José 107 Sen Alencar..... 28-4666
Oliveira & Ferreira J 46 Sen Furtado..... 28-0487
Oliveira & Funkatis 182 Mariz Barros..... 28-9203
Oliveira & Lourenço Ltda 430 Riachuelo..... 22-3957
Oliveira & Moraes 28/30 Lg S Francisco..... 24-1272
Oliveira e Silva J A 141 B S Felix..... 24-5802
Onze de Junho 124 Sen Euzebio..... 24-2511
Orfeão 153 Buenos Aires..... 23-2961
Opera 4 Almte Cockrane..... 28-4322
Operario 69 Alvaro Ramos..... 26-2322
Operario 133 Ev Veiga..... 22-3931
Operario 106 Cattete..... 25-2603
Operario 368 Fr Caneca..... 22-4841
Operario 37A Gago Coutinho..... 25-1195
Ordem 17 Lg Carioca..... 22-3417
Oriental 190 Senado..... 24-3695
Oriente 155 1º Março..... 23-2818
Orion 14 Quitanda..... 22-2971
Oswaldo & Araujo 36 Marcilio Dias..... 24-5410
Outeiro J M 6 Prç Servulo Dourado..... 23-3767
Outomno 101 Gen Camara..... 24-4279
Ouvidor 2 Ouvidor..... 23-2626
Paiva Cerqueira & C 36 Bella..... 28-2867
Palace Café 157 Ouvidor..... 22-9009
Palacio 148 Cattete..... 25-4115
Palhaço 550 Cardoso Moraes..... 29-6063
Papagaio 44 Gonç Dias..... 22-1032
Para Todos 196 Affonso Cavalcanti..... 22-2529
Paraizo 87 2 Dezembro..... 25-4324
Paraizo 160 D Romana..... 29-0830
Parames 132 Av Mem Sá..... 22-4983
Parque 213 Prç Republica..... 24-1262
Parreira 17 Moreira Pinto..... 24-2712
Parreira de Amarante 344 S Christovão..... 28-6014
Passeio 42 Passeio..... 24-4556
Pastor 73 Leopoldo..... 28-6993
Patria 111 Ev Veiga..... 22-2414
Patria 102 Catumby..... 22-1689
Patria 37 Freo Eugenio..... 28-0964
Patria 130 Av Mem Sá..... 22-4083
Patria 30 S José..... 23-3416
Paulicéa 37 Visc R Branco..... 22-5728
Paulista 85 Carioca..... 22-8692
Paulo Barreto 65 Paulo Barreto..... 26-1777
Paulo Barreto 31 Chile..... 22-1521
Pavão & Filho João Machado 291 Sto Christo... 24-5805
Paz 107 Paula Mattos..... 22-7224
Pé de Anjo 293 José Bonifacio..... 29-2824
Pedroza Manoel de Souza 1 Esperança..... 28-5408
Pelotense 45 Buenos Aires..... 23-4147
Pelotense 10 Av Lauro Muller..... 28-2244
Penha Club 108 Nicaragua..... 29-6069
Peninsular 38 Moraes Valle..... 22-5526
Pereira 10A Almte Cockrane..... 28-1875
Pereira & Borges 143 Sen Vergueiro..... 25-0020
Pereira Cardoso Antonio 55 João Pinheiro..... 29-2908
Pereira da Costa Sotero 5 Laranjeiras..... 25-1159
Pereira & Fernandes M 34 Sen Pompeu..... 24-0689
Pereira & Rodrigues 341 S Pedro..... 24-0098
Peres & Costal 134 Av Mem Sá..... 22-4219
Pernambuco 53 Siqueira Campos..... 27-0507
Pernambuco 255 Fig Mello..... 28-4696
Pessoa Braulio Augusto 138 Vaz Toledo..... 29-3027
Petropolis 87 Cattete..... 25-3584
Petropolis 18 Petropolis..... 22-4593
Petropolis 1068 Uranos..... 29-6280
Pinheiro 187/93 Caes Mercado..... 23-1540
Pinheiro & Salvador 10 Petropolis..... 22-8719

Pinto 138 Luiz Barbosa..... 28-0889
Pinto de Almeida Emygdio 118 Bento Lisboa... 25-1305
Pinto Coelho Constantino 50 Marrecas..... 22-6364
Pinto José 323 Lins Vasconcellos..... 29-4095
Pinto Leitão José 254 Senado..... 22-2667
Pinto & Moraes A 106 S José..... 24-3064
Pinto Rocha A 354 Av 28 Setembro..... 28-7946
Pinto & Valle 148 Prç Santos Dumont..... 27-0345
Pires da Fonseca Joaquim 82 S Luiz Gonzaga.. 28-6531
Poiarense 41 Mattoso..... 28-1567
Polixena 102 Arnaldo Quintella..... 26-0037
Ponto 160 Prc Mar Deodoro..... 28-3334
Ponto Chic 150 Av Salv Sá..... 24-4560
Ponto Chic do Cruzeiro 164 Vaz Caminha..... 29-2384
Popular 176 Quitanda..... 23-0063
Popular do Andarahy 748 B Mesquita..... 28-6773
Portela & Costa J 50 S Christovão..... 22-2835
Portella Augusto Joaquim 711 C Bomfim..... 28-4680
Porto 34 Lavradio..... 22-6597
Porto Rico 68 Constituição..... 22-5518
Portuense 4 Av Mar Floriano..... 24-2194
Portuense 294 Arch Cordeiro..... 29-0525
Portugal 21 Bento Ribeiro..... 24-0954
Portugal 600 Visc Pirajá..... 27-0267
Postal 10 Visc Itaborahy..... 23-5275
Povo 98 Sen Pompeu..... 24-2211
Povo 505 Alegria..... 28-8176
Prazer de S Januario 233 S Januario..... 28-4078
Predilecto 366 Fig Mello..... 28-1342
Previdente 49 1º Março..... 23-3950
Primavera 154 Alfandega..... 24-0688
Primeiro Café e Rest 51 Av Salv Sá..... 22-8522
1º Maio 820 Copacabana..... 27-0241
1º Maio 92 B Itapagipe..... 28-1082
1º Maio 11 Lg Neves..... 22-9571
1º Março 134 Bened Hyppolito..... 28-4145
Primo 185 Visc Itauna..... 24-1006
Primor 95 Farme Amoedo..... 27-1850
Primor de S José 1 S José..... 23-0533
Principal Café e Bar 220 Buenos Aires..... 24-0643
Principal Café e Bar 245 Buenos Aires..... 24-6442
Progresso 1 Prç Republica..... 22-5751
Pyramide 82 Vieira Fazenda..... 23-5679
4 Nações 189 Gen Camara..... 24-4070
Queiroz E Coelho 44 Av Mem Sá..... 22-1531
Quintas & Amorim 34 Ev Veiga..... 22-3948
Quintella 40 Prç Republica..... 22-6205
15 de Novembro 259 Av 28 Setembro..... 28-5884
15 de Novembro 980 Clarimundo Mello..... 29-2711
Ramada & Rocha 54 Prç Duque Caxias..... 25-2945
Ramalho João Franqueira 303 João Rego..... 29-6611
Ramos & Fernandes Ignacio 15 Ledo..... 24-3397
Rãs 177 Sorocaba..... 26-0825
Raymundo Sergio 155 Bened Hyppolito..... 22-4901
Rebello Conceição 74 Frei Caneca..... 22-3469
Recreio 1469 Uranos..... 29-6067
Recreio 37 20 Abril..... 24-3989
Recreio 2 Ld Barroso..... 24-4885
Recreio 44 Balthazar Lisboa..... 28-0981
Recreio Beira Mar 169 Pr Cajú..... 28-6272
Recreio da Circular café e leiteria 327 Lobo Junior 29-6409

CAFÉ AMORIM
O preferido de 1888 até hoje
TELEPH. 24-2228

RECREIO FREI CANECA 154 Frei Caneca.... 22-4343
Recreio dos Pescadores 18 Tv Costa Velho..... 23-4469
Recreio Sant'Anna 188 Sant'Anna..... 22-9210
Recreio Sto Amaro 2 Fialho..... 25-2420
Redemptor 1 Soares Cabral..... 25-1539
Redemptor 84 Jorge Rudge..... 28-9122
Redentor 92 Rosario..... 23-4144
Regencia 92 Werna Magalhães..... 29-3089
Reinaldos 70 Sen Dantas..... 22-4351
Resistencia 44 Pará..... 28-3174
Resistente 463 S Freo Xavier..... 28-6602
Resurreição Fausto 403 Mariz Barros..... 28-2890
Rex 51 Eng Dentro..... 29-1556
Riachuelo 197 Riachuelo..... 22-6295
Riachuelo 408 Riachuelo..... 22-9658
Ribeiro Caetano Gonçalves 822 Av Democraticos. 29-6037
Rio Ave 189 Carlos Seidl..... 28-2338
Rio Branco 177 Gen Camara..... 24-2440
Rio Branco 93 S José..... 22-5791
Rio Branco 3102 Av Suburbana..... 29-8095
Rio Chic 78A Araujos..... 28-4173
Rio Chic 476 Frei Caneca..... 22-7856
Rio de Janeiro 157 Buenos Aires..... 24-6160
Rio Lima 55 Visc Inhauma..... 23-4217
Rio Lima 112 Luiz Camões..... 24-1616
Rio Minho 829 Av Democraticos..... 29-6408
Rio Novo 442 B Mesquita..... 28-5623
Rio Paiva 26 Tv Oliveira..... 24-3921
Rio Portugal 45 Av Ataulpho Paiva..... 27-3891
Rio Prata 363 Riachuelo..... 22-2931
Rio Tamega 156 Larradio..... 22-0973
Rio Vouga 11 Ld Felippe Nery..... 24-4375
Rio Vouga 151 Saec Cabral..... 24-3036
Rivadavia 42 Marrecas..... 22-3911
Rocha 33 C Porto Alegre..... 29-4105
Rocha 7 Av Suburbana..... 28-4806
Rocha José Gomes 579 Copacabana..... 27-2649
Rocha M J 7 Julio Carmo..... 24-0985
Rodrigues Antonio 354 Pr S Christovão..... 28-0725
Rodrigues Emilio 233 Alfandega..... 24-5822
Rodrigues Francisco 126 Invalidos..... 22-3335
Rodrigues Manoel J 48 Nabuco Freitas..... 24-2850
Rodrigues & Martins J 443 Vol Patria..... 26-1198
Rodrigues Nicolau Freire 45 Desemb Izidro.... 28-0269
Rodrigues Zacharias M 336 Arch Cordeiro..... 29-4638
Rodriguez & Portella 124 Frei Caneca..... 22-0079
Roseiras 285 Mariz Barros..... 28-7266
Royal 50 Ourives..... 24-3686
Royal 135 Av Mem Sá..... 22-1095
Saccadura 118 Acre..... 23-5377
Saenz Peña 5A Desemb Izidro..... 28-0954
Saêta Rodrigues A 63 Pereira Franco..... 22-8855
Sagres 148 Senhor Passos..... 24-3681
Saigueiro 54 Carmo..... 23-2558
Samaritana 124 Freo Eugenio..... 28-1413
Sameiro 120 Acre..... 24-2295
Sampaio Adelino 91 Ourives..... 23-2361
STA CATHARINA 42B Tupy..... 29-6561
Sta Cruz 224A S Freo Xavier..... 28-5503
Sta Cruz 2 Pedro Americo..... 25-1346
Sta Luiza 44 Sen Furtado..... 28-0094
Santiago 113 Escobar..... 28-6413
Sto Amaro 158 Sto Amaro..... 25-2968
Sto Antonio 261 Visc Sta Isabel..... 28-8499
Sto Antonio Merc Munic lado ext 87/9..... 23-0742
Sto Antonio Ltda 324 Gen Caldwell..... 22-6574
Sto Thyrso 873 B Mesquita..... 28-5426
Santos & C F F 58 Andradas..... 24-5815
Santos Isidro 189 Alegria..... 28-4918
Santos Julia 181 Visc Itauna..... 24-1391
Santos Neves & C 146 Cattete..... 25-2044
Santos & Simões J 4 Tv Commercio..... 23-0570
Santos Thomaz 3A Prç Progresso..... 29-6120
S Benedicto 548 Demetrio Ribeiro..... 26-0678
S Christovão 149 Pedro Alves..... 24-4208
S Clemente 174 S Clemente..... 26-0373
S Diogo 419 Gen Pedra..... 24-2772
S Francisco 26 Alcindo Guanabara..... 24-0185
S Francisco Paula Ao 80 Gonç Dias..... 23-4382
S João 197 Gamboa..... 24-4900
S João 362 Pr S Christovão..... 28-2742
S João Baptista 122 S João Baptista..... 26-2222
S Joaquim 432 Av Freo Bicalho..... 28-2296
S Jorge 107 Av Salv Sá..... 22-4943
S Jorge 167 Souza Barros..... 29-3167
S José 7 Prç Tiradentes..... 22-4911
S Leopoldo 271 Julio Carmo..... 22-5279
S Manoel 85 Cordeiro Graça..... 24-5596
S Paulo 129 Av R Branco..... 24-2199
S Paulo e Rio 2 Valença..... 22-4479
S Roque 403 Fig Mello..... 28-3630
S Salvador 164 B S Felix..... 24-3206
S Sebastião 667 Copacabana..... 26-2043
S Sebastião 125 Visc Itamaraty..... 28-1596
S Sylvestre 76 Daniel Carneiro..... 29-3040
S Vicente 114 Torres Oliveira..... 29-4835
Schimetzk Victor 34 Av Mem Sá..... 22-1354
Secco Armindo J 10 Farani..... 26-1138
Sempre Amigo 2 Visc Sta Isabel..... 28-1634
Serafim & Machado 48 Clapp..... 23-1441
Servos & Gomes Ltda 126/28 Sen Euzebio.... 24-2301
Sete Setembro 38 Quitanda..... 23-4516
Sias Victor 72 Gen Bruce..... 28-0530
Simões de Almeida Alvaro 36 Prç Cond Frontin 28-2478
Simões & Costa 253 Gamboa..... 24-2258
Silva Almeida Raul Ricardo 18 D Manoel..... 23-4447
Silva & C Aureo 7 Av R Branco..... 23-2916
Silva & C Carlos V da Merc Munic r XII 100/4 23-0633
Silva Jayme Ferreira 53 Radmacker..... 28-6160
Silva João Pinto 5 Paulo Frontin..... 22-1795
Silva José 59 Passagem..... 26-1949
Silva Leite Rosa 47 Mercado..... 23-0538
Silva Manoel 127 8 Dezembro..... 28-0697
Silva Manoel 133 Pernambuco..... 29-1744
Silva Zeferino José 86 Visc Gavea..... 24-4592
Siqueira Campos 117C Siqueira Campos..... 27-4279
Soares & Moraes 50 Marcilio Dias..... 24-4848
Sobreiro & Alves 111 Theod Silva..... 28-2575
Social Café 163 Fr Caneca..... 22-9168
Souto & Irmão 58 Visc R Branco..... 22-8345
Souza 125 Catumby..... 22-4440
Souza A M Merc Munic lado ext 188/98..... 23-1541
Souza Joaquim 16 Pinto Figueiredo..... 28-4002
Souza & Parames 122 Av Gomes Freire..... 22-1514
Souza Reis & C 24 Constituição..... 22-4105
SOUZA VALLE 544 Copacabana..... 27-0302
Sport 180 D Romana..... 29-1520
Stein Clara 19 1º Visc R Branco..... 22-6999
Suburbano 456 24 Maio..... 29-0875
Suisso 155 Av R Branco..... 22-3331
Suisso 155 Av R Branco..... 24-6219
Sul America 103 Uruguayana..... 23-3286
Syrio Brasileiro 84 Prç Republica..... 24-2200
Taberna Maritima 1B Rosario..... 23-3759
Tavares & Coelho A 55A Relação..... 22-4895
Tavares & Ferreira 119 Tv Oliveira..... 24-5785
Tavares d'Oliveira Luiz 15 Pedro Alves..... 24-0006
Teixeira 43 Lavradio..... 22-3229
Teixeira Cardoso Alfredo 327 Saec Cabral..... 24-0904
Teixeira Cardoso & Irmão 129 Rezende..... 22-5427
Teixeira & Irmão 353 S Clemente..... 26-1566
Teixeira & Lameira 10 Lg Sta Rita..... 24-4829
Teixeira & Rodrigues J 56 Lapa..... 22-0926
Tennis Club J Pinto Figueiredo..... 28-5187
Tijuca 314 C Bomfim..... 28-6202
Tinoco & Araujo J 65A Laura Araujo..... 22-0690
Todos os Santos 2 Bambina..... 26-0774
Torino Merc Municipal r X 46/8..... 23-1438
Torres Mariano 427 S Clemente..... 26-0364
Travessa & Loureiro 2 Arcos..... 22-8212
3 de Maio 49 Orestes..... 24-2125
3 de Maio 505 Visc Itauna..... 22-8774
13 de Maio 97 Silva Pinto..... 28-7451
Triangulo 94 Arcos..... 22-4247
Trianon 33 Chile..... 22-1125
Triumphal 219 Mattoso..... 28-5147
Triumpho do Andarahy 783 B Mesquita..... 28-5389
Tupy 88 Av Passos..... 24-1050
Turiz 240 Sen Pompeu..... 24-2105
Ultramarino 1 Arcos..... 22-1138
Um de Junho 259 Sto Christo..... 24-5932
União Iberica 534 Sen Euzebio..... 24-0666
União dos Trabalhadores 170 Camerino..... 24-3809
Uruguay 598 B Mesquita..... 28-3209
Val do Voga 264 Pereira Nunes..... 28-7952
Varzini 115 Misericordia..... 23-0642
Vascaino 396 Sen Euzebio..... 24-3696
Vasco da Gama 42 Ricardo Machado..... 28-5839
Vasquez Antonio Castro 160 Gen Pedra..... 24-1362
Vaz & Suarez 116 Sen Pompeu..... 24-3996
Veiga M Carneiro 172 Hadd Lobo..... 28-4966
Velho Albino Augusto 356 Sen Euzebio..... 24-3538
Velho Amorim 71 Rosario..... 23-3146
Vencedor 744 B Mesquita..... 28-1528
Vencedor 1/3 Camerino..... 24-1104
Vences & Almeida 16 Ouvidor..... 23-1560
Veneza 326 Julio Carmo..... 22-3638
Veneza 1 Araujos..... 28-3498
Ventura & Loureiro 39 Lg Lapa..... 22-1699
Vera Cruz café e bilh 278 Buenos Aires..... 24-0196
Vera Cruz 82 Lapa..... 22-4878
Vianna Isaura Lopes 205 Pedro Alves..... 24-1559
Victoria 2 Lg Carioca..... 24-3040
Victorioso 125 Siqueira Campos..... 27-2578
Vieira Manoel Camara 233 Sto Christo..... 24-2667
Villa do Conde 57 Saec Cabral..... 24-5686
Villa Isabel 294 Av 28 Setembro..... 28-3672
Villa Real 160 Marq Sapucahy..... 22-8775
Villaça 20 Miguel Frias..... 22-2525
20 de Agosto 13 Ubaldino Amaral..... 22-7974
Vizeu 121 Cattete..... 25-1357
Vizeu Adalberto 169A Saec Cabral..... 24-0433
Vlan 276 Humaytá..... 26-2021
Voz do Povo 243 Pr S Christovão..... 28-4679
York 242 Av Mem Sá..... 22-6794
Zenith 256 C Bomfim..... 28-1218
Zeppelin 39 Ubaldino Amaral..... 24-1711
Zeppelin 63 Visc Itaborahy..... 23-3516

CAFÉ
(Commissarios e Exportadores)

American Coffee Corporation escr 13 3º S Bento 23-4547
American Coffee Corporation privativo interurbano 13 3º S Bento 23-3159
American Coffee Corporation armz 120 B S Felix 24-2176
Andrade Lemos & C 33 Cons Saraiva..... 23-3811
Araujo & C Eduardo 28 1º Mayrink Veiga.... 24-0388
Araujo João H corretor 192 1º Quitanda..... 23-4182
Araujo Maia & C 113 3º Th Ottoni..... 24-6737
Araujo Maia & C 150/2 Pedro Alves..... 24-6720
Arbuckle & C 4 sb S Bento..... 23-4027
Armazens Geraes Guanabara S A 13 1º S Bento 23-1364
Assaf & C Nagib 12 1º S Bento..... 23-4421
Assoc Nacional de Exportadores de Café 187 3º Quitanda 23-5379
Avellar & C 187/187A Quitanda..... 23-3016
Barboza Albuquerque & C 101 2º Rosario..... 23-4648
Barboza Albuquerque & C dep 60 Pedro Alves. 24-3418
Barros Siano & C 201 1º Quitanda..... 23-2565
Barros Siano & C dep 124 Pedro Alves..... 24-5195
Bastos Arthur 7 Tv Commercio..... 23-5725
Bittencourt Villela & C Ltda 41 4º Th Ottoni.. 23-1461
Camarão & C Ltda M 31 1º Cons Saraiva..... 23-3755
Campos & Christofori Ltda 28 5º s 7 Mayrink Veiga 24-5442
Castro Silva & C escr centr 29/33 S Bento.... 23-2837
Castro Silva & C export e sala amostras 29/33 S Bento 23-3024
Centro Commercio Café Rio de Janeiro 191 2º Quitanda 23-3940
Cerqueira Soares & C 84 1º Th Ottoni..... 24-2444
Cerqueira Soares & C 100 Pedro Alves..... 24-5846
Comp Armzs Geraes S Paulo 208 1º Saec Cabral 24-1460
Comp Cafeeira de Minas Geraes 39 8º Visc Inhauma 23-4795
Comp Cafeeira de Minas Geraes 39 8º Visc Inhauma 23-3986
Comp Esp Santo e Minas de Armazens Geraes 28 5º Mayrink Veiga 24-3013
Comp Metropolitana Armzs Geraes 44 Candelaria 23-0861
Comp Mineira de Armazens Geraes 801 Av Rodr Alves 24-4903
Comp Mineira de Armazens Geraes 801 Av Rodr Alves 24-3701
Comp Nacional Commercio Café escr 143 3º Quitanda 23-2607

CIA. MINEIRA DE ARMAZENS GERAES
OPTIMO ARMAZEM COM MACHINAS PERFEITAS PARA REBENEFICIO, BRUNIÇÃO E ENSAQUE.
ARMAZEM: AV. ROD. ALVES, 801, e 803
TEL. 24-3701
ESCRIPTORIO: RUA SÃO BENTO, 13 - 2.º anda.
TEL. 23-3468

Comp Nacional Commercio Café 143 3º Quitanda 23-2782
Empr Armzs Geraes Carangola 132 Pedro Alves.. 24-5913
Empr Café Brasil Oriente Ltda 30 Cons Saraiva 23-3279
Felix Fonseca & C 70 Th Ottoni..... 23-2414
Fernandes Serafim 28 2º s 5 Mayrink Veiga. 24-3897
Ferrari Souza & C 94 Pedro Alves..... 24-4176
Ferrari Souza & C 48 1º Acre..... 23-4242
Ferreira Brito & C 12 1º S Bento..... 23-0888
Figueira A Gomes escr 198 Quitanda..... 23-2312
Figueira & C Ed 108 Pedro Alves..... 24-6931
Figueira & C Ed 80 1º Gen Camara..... 24-6222
Fontes & C E G 261/7 Av Rodr Alves..... 24-6172
Fontes & C E G seco café 44 1º Candelaria.. 23-2539
Fontes & C E G seco café 44 2º Candelaria.. 23-5006
Fraga Irmão & Ltda escr 8 1º S Bento..... 23-4636
Fraga Irmão & C Ltda 8 1º S Bento..... 23-0469
Frossard Filho & C 15 1º S Bento..... 23-3938
Gomes & C Galeno 107 2º 1º Março..... 23-2567
Gomes Filho & C 28 5º s 6 Mayrink Veiga.... 24-2093
Gonçalves & C Ltda B 61 Sto Christo..... 24-4755
Graciano & C 198 1º Quitanda..... 23-3437
Guarino José 41 2º Th Ottoni..... 23-5787
Hadjes & C Ltda 187 4º Quitanda..... 23-3575
Hard Rand & C 60 Visc Inhauma..... 23-0008
Hard Rand & C 60 Visc Inhauma..... 23-2713
Inst Mineiro do Café 39 Visc Inhauma..... 23-2002
Irciv S A 194 1º Quitanda..... 23-3340
Jabour & C A 81 2º Candelaria..... 23-0962
Jabour & C A 81 2º Candelaria..... 23-3241
Jabour & C A armz 173 Av Rodr Alves..... 24-0074
Lage Irmãos 234 Av Venezuela..... 24-4911
Leon Israel Company S A 23 1º Av R Branco.. 23-5976
Lincoln & C 195 1º Quitanda..... 23-3704
Luiz Corrêa S A 91 1º Candelaria..... 23-0189
Martins Filho & C Marcellino 124 Saec Cabral 24-2193
Martins Filho & C Marcellino 24 1º Cons Saraiva 23-3009
Martins Filho & C Marcellino 24 1º Cons Saraiva 23-4107
McKinlay S A armz 34 Cons Saraiva..... 23-3010
McKinlay S A escr 34 Cons Saraiva..... 23-3011
Mercado de Café O 164 1º Quitanda..... 23-1370
Monnerat Lutterbach & C 24 1º Mayrink Veiga 24-3399
Motta & C Julio 187 4º Quitanda..... 23-0025
Motta & C Oscar 80 5º Candelaria..... 23-1069
Motta Silva & C 184 1º Quitanda..... 23-5094

Neves Villela & C 28 1º Cons Saraiva..... 23-3078
Norton Megaw & C Ltd 6 2º Mayrink Veiga.... 23-2746
Ornstein & C escr 9 3º S Pedro..... 23-2639
Ornstein & C escr 9 3º S Pedro..... 23-2347
Ornstein & C 9 2º S Pedro..... 23-2338
Ornstein & C 9 3º S Pedro..... 23-2641
Ornstein & C 134 Sacc Cabral..... 24-0125
Paiva Nunes & C 187 3º Quitanda..... 23-0567

PAIVA, NUNES & CIA.
COMMISSARIOS E EXPORTADORES DE CAFE'
RIO DE JANEIRO
RUA DA QUITANDA, 187 - 3.º
TELEG. "PAIVANES"
Telephones: 23-0567 e 23-4626
VARGINHA
RÊDE MINEIRA DE VIAÇÃO
TELEG. "PAIVA"
Telephone. 59
SANTOS
RUA DO COMMERCIO, 38
TELEG. "PAIVANES"
Telephone: 5367

Paiva Nunes & C 187 3º Quitanda..... 23-4626
Pereira & C S 3 1º S Bento..... 23-0024
Pereira Nuno 31 1º Cons Saraiva..... 23-0183
Pinheiro Ladeira & C 142 Sacc Cabral..... 24-5094
Pinheiro Ladeira & C 32 1º Cons Saraiva..... 23-3812
Pinto & C ger 33 1º Cons Saraiva..... 23-3715
Pinto Lopes & C Ltda ger 199 3º Quitanda.... 23-3716
Pinto Lopes & C Ltda armz 98 Pedro Alves... 24-4370
Pinto Lopes & C Ltda export 199 3º Quitanda. 23-4544
Queiroz Moreira & C 28 1º Quitanda..... 22-0542
Rabello & Irmãos 13 2º S Bento..... 23-5660
Rebello Alves & C escr 13 4º S Bento..... 23-0021
Rebello Alves & C 13 4º S Bento..... 23-0023
Reis & C Ltda 72/4 Pedro Alves..... 24-5271
Rotundo & C 80 6º Candelaria..... 23-0397
Sinner & C 43 Av Venezuela..... 24-4541
Sinner S A 43 Av Venezuela..... 24-2919
Sion & C A 182 1º Quitanda..... 23-3158
SOCIED NACIONAL COMMISSARIA DE CAFÉ LTDA 143 Quitanda..... 23-2101
SOCIED NACIONAL COMMISSARIA DE CAFÉ LTDA 62 2º Gen Camara..... 23-5337
Souza Pimentel & C 137 4º Quitanda..... 23-2941
Telles Mario 7 1º S Bento..... 23-2288
Tostes & C 11 1º Mayrink Veiga..... 24-5076
Treidler & C Pedro 7 1º S Bento..... 23-2913
Tyler Jr R H 194 1º Quitanda..... 23-3341
Valente Rodrigues & C Ltda 28 S Bento..... 23-3511
Ventura Lopes & C 35 1º Cons Saraiva..... 23-1259
Vieira Camões & C 14 1º S Bento..... 23-3943
Vivacqua Irmãos S A 199 2º Quitanda..... 23-1664

CAFÉ
(Contrôle de peso)

General Superintendence Co Ltd
7 15º s 1510 Prç Mauá 23-0159

CAFÉ
(Fabricas)

Baptista Gonçalves & C 10 Tv Paço..... 23-3799
Baptista Neves & C 92 Silvino Montenegro..... 24-4894
BHERING COMPANHIA S A 23 13 Maio..... 22-0345
BHERING COMPANHIA S A fabr 28 Orestes... 24-1148
Bhering Companhia S A ger 113 1º 7 Setembro 22-0030
Botelho Macario 105 Catumby..... 22-4473
Braia & Irmão 53 Estr Mar Rangel..... 29-8116

CAFÉ AMAZONAS
Rua Republica do Perú, 11
Teleph. 23-1544

Café Aliança torref e moagem 206 Th Ottoni.. 24-4455
Café Amazonas 11 Republ Perú..... 23-1544
Café Amorim 39 S Francisco Prainha..... 24-2228
CAFÉ ANDALUZA 23 Andradas..... 22-8875
Café Bom Retiro 7 B Bom Retiro..... 29-2429
Café Capitania 72 Machado Coelho..... 22-0104
Café Dirigivel 124 Av Mar Floriano..... 24-1098
CAFE' FIM DO MUNDO
CEZARIO PUIME & CIA.
RUA LUIZ CAMÕES, 24
Telephones: 22-9035 e 22-9449

Café Flor Luzitana 68 Senhor Passos..... 24-5770
CAFÉ GLOBO 23 13 Maio..... 23-0345
CAFÉ GLOBO 28 Orestes..... 24-1148
Café Globo 113 7 Setembro..... 22-0148
CAFÉ IDEAL 150 Sacc Cabral..... 24-0707

"CAFÉ RECREIO"
MARCA REGISTRADA
E' O MELHOR

MATRIZ	FILIAL
RUA PEDRO I n.º 48	RUA DO SENADO n.º 1
TEL. 22-0322	TEL. 22-2682

Café Jára 235 Pedro Alves..... 24-3386
Café Jeremias 42 Sant'Anna..... 24-4571
CAFÉ LEÃO 120 Bispo..... 28-3289
Café Luso Brasileiro 76 Silvino Montenegro..... 24-0158
Café Magestoso 62 Estacio Sá..... 22-8653
Café Maravilha 66 Sen Euzebio..... 24-0023
Café Montanha 31 Alvaro Miranda..... 29-1502
Café Padroeiro 6 Romeiros..... 29-6009
Café Papagaio 34 Visc R Branco..... 22-3244
Café Paraventi 29 S José..... 23-0889
CAFÉ PAULISTA 23A Constituição..... 23-0836
Café Pavão 56 Rezende..... 22-4326
Café Popular 153 Borges Monteiro..... 29-3752
Café Sport 45 S Luiz Gonzaga..... 28-3154
Café Sublime 189 Sacc Cabral..... 24-1800
Café Supremo 194 Av Salv Sá..... 22-4971
Café Triumpho 56 Prç Tiradentes..... 22-3806
CAFÉ UNICO 150 Sacc Cabral..... 24-0707
Café Villa Isabel 288 S Christovão..... 28-1487

MOINHOS EXCELSIOR E DISCOS DE FRIEDRICH KRUPP GRUSONWERK A. G.
Representante **R. Reverdy, Eng.**
Avenida Rio Branco, 69/77, 3.º and., sala 6
TEL. 23-1252

Casa Bandeirante 958 B Mesquita..... 28-4992
Castello & C 7 1º Leandro Martins..... 23-3976
Castro Silva & C Café Camara 130 Sacc Cabral 24-0296
Castro Silva & C Café Camara dep 29 S Bento 23-2311
Companhia Brasileira de Torrefacção e Moagem 124 Av Mar Floriano 24-1098
Comp Commissaria de Café M G 62/62A 4º Gen Camara 23-2236
Correia & Pinho A M 101 D Julia..... 22-3017
GRANADA 23 Arcos..... 22-9513

GRANADA
GRANDE FABRICA DE CHOCOLATES, BONBONS, BALAS, AMENDOAS E CONFEITOS.
RUA DOS ARCOS, 23
TELEPH. 22-9513

Horacio Augusto 958 B Mesquita..... 28-4992
Legitimo 132 Camerino..... 24-1678
Murias & C 36 Sen Euzebio..... 24-0913
Pacheco Ferreira & C 142 Av Mar Floriano... 24-1167
Paulista torrefacção 23A Constituição..... 22-0836
Pinto & C escr 33 Cons Saraiva..... 23-3714
PINTO & C 150 Sacc Cabral..... 24-0707
Pinto & Irmão 159 S Christovão..... 28-0339
Puime & C Gesario 24 Luiz Camões..... 22-9449
Rocha A Garrido 21 Gen Argollo..... 28-4748
SALAZAR ALFREDO M 44 S Clemente..... 26-4255
SALAZAR ALFREDO M 44 S Clemente..... 26-4256
SALAZAR ALFREDO M 44 S Clemente..... 26-4257
SOARES PINHEIRO & C 23A Constituição.... 22-0836
Socied Industrial do Café Ltda escr 100 1º Ourives 24-6803
TAMBAHÓ Torrefacção e Moagem de Cafés Finos 290 Fr Caneca 22-5231
Tamoyo 128 Av Mar Floriano..... 24-5729

CAFÉS E RESTAURANTES

Aurora 217 Av Mar Floriano..... 24-3248
Bilac 162 Rosario..... 23-4378
Café Batacian 9 Dr Pedro Rodrigues..... 24-3069
Café S Pedro 24 Assis Carneiro..... 29-2656
Cardoso A S 111 Pr S Christovão..... 28-3279
Castello 930 S Frco Xavier..... 29-3012
Colonial 178 Quitanda..... 23-5388
Flor da Harmonia 19 Harmonia..... 24-4109
Garoto da Praia Merc Munic lado ext 164/170 23-3023
Gomes Adelino 54 Moncorvo Filho..... 24-3157
Independencia 244 Sta Luzia..... 22-4153
Martins Junior A 627 Visc Pirajá..... 27-2744
Mondego 587 S Christovão..... 28-9217
Patria 124 B S Felix..... 24-6538
Petisco 131 Gen Pedra..... 24-4711
Recreio da Esplanada 32 Prç Vieira Souto..... 22-1338
Rial 71 Teixeira Soares..... 28-6070
Rodrigues Armindo José 85 Joaq Silva..... 22-4422
Santa Therezinha 247 B Torre..... 27-0412
S Pedro 183 Av Thomé Souza..... 24-1175
Silva Antonio Rodrigues Merc Munic r IX 38/40 23-1432
Taberna dos Artistas 8 Silva Jardim..... 22-8830

CAIXAS DE PAPELÃO

FABRICA DE CAIXAS DE PAPELÃO E ENVELOPPES
Soldevila & Guimarães
323, R. General Camara, 325
TELEPHONE 24-2572

Alves Freixo & C 101 Lavradio..... 22-0893
Barbosa Raul 260 S Pedro..... 24-5572
Cartonagem Luzo Americana Ltda 137 Invalidos. 22-3815
Chacul J M 136 Sant'Anna..... 24-4569

CAIXAS DESARMADAS
DE PINHO DO PARANÁ
Fone **23-0277**
Amadeu, Ferreira & Cia.
REPRESENTANTES DAS MAIORES FABRICAS DO PARANA' E SANTA CATHARINA
AVENIDA RIO BRANCO, 9-1.º and., Salas 116/18
(Casa Mauá) Caixa Postal 1028
RIO DE JANEIRO — BRASIL

CONDE & C J C 198 Senado..... 22-4975
Del Nero & Barbieri 74 Ubaldino Amaral..... 22-2312
Diaz Serrano José 76 Costa..... 24-6846

CAIXAS DE PAPELÃO E OBRAS FINAS DE CARTONAGEM
DEL NERO & BARBIERI
Premiada com **"Grand Prix"**
EXPOSIÇÃO INTERNACIONAL DO CENTENARIO DO BRASIL — 1922
E NA EXPOSIÇÃO DO CENTENARIO DE SÃO VICENTE — SÃO PAULO
Especialidades: — Caixas para empolas, Preparados Farmaceuticos, Joias e Bonboniéres.
RIO
R. Ubaldino do Amaral n. 74
Telefone 22-2312
—
S. PAULO
Prç. Princeza Izabel n. 22-A
Telefone 5-1731

Francisco & Filho 74 Costa..... 24-0281
Graphica Artistica fabr papelão 27 Ledo..... 24-5927
Hervé L 33 Tte Possolo..... 22-3684

CAIXAS DE PAPELÃO
Para perfumaria, pharmacia, cigarros, bombons, ampoulas, etc.
ACABAMENTO ESMERADISSIMO
J. L. DE ARRUDA
RUA BANDEIRANTES, 86 e 88
SÃO PAULO
RUA SENHOR DOS PASSOS N.º 16
TEL. 23-5535 — **RIO**

Jorge Jacob 168 Lavradio..... 22-1273
MELLO BITTENCOURT & CIA.
CAIXAS PARA MANTEIGA E OUTROS PRODUTOS
R. FREI CANECA, 84 — TEL. 22-3641

Oliveira Francisco Climaco 51 Reg Feijó..... 24-6595

Fabrica de Caixas de Papelão
Especialidade em caixas para perfumarias, cigarros, laboratorios, bombonieres, pharmacias e qualquer serviço pertencente ao ramo.
GRECO MATARESE & CO. LTDA.
RUA RIBEIRO DE LIMA, 13 — TEL. 4-4977
S. PAULO
ANTENOR MENDES — Representante
LARGO S. FRANCISCO, 36 - 1.º, SALA 1.
PHONE 22-7318
RIO DE JANEIRO

Pereira Leite E fabr 14 1º Costa..... 24-0713
Ragognetti Benedicto 171 Gen Pedra..... 24-2708
Rudge Raul R escr 105 Lavradio..... 22-3603

FABRICA DE CAIXAS DE PAPELÃO
E. PEREIRA LEITE
CAIXAS PARA PERFUMES E DROGAS
Tel. 24-0713
RUA DO COSTA, 14 - RIO

SILVA SOARES & C J 121 Visc Gavea..... 24-1803
SOLDEVILA & GUIMARAES 323 Gen Camara. 24-2572
Souza & Filhos 17 Fr Caneca..... 22-6180
Tannuri & C 103 Senhor Passos..... 24-6899

Tannuri & C 32 Baron Uruguayana..... 29-0512
Vogel & Greif 26 Lavradio..... 22-0958

CARTONIFICIO PERFEX

FABRICA DE CARTOLINA, MATABORRÃO, PAPELÃO ONDULADO E SEUS ARTEFACTOS.
CAIXAS DE ARMAR E TALAS PATENTE **PERFEX**
(Privilegios ns. 20.654 e 21-427)
(OFFICINAS GRAPHICAS)
Tel. 28-5891
Rua Lopes de Souza, 60
(PRAÇA DA BANDEIRA)
RIO DE JANEIRO

CAIXAS REGISTRADORAS

BYINGTON & C.
S. PEDRO, 70 - Tel. 23-1745

Byington & C 68/70 S Pedro..... 23-1745

CASA PRATT
QUITANDA, 46
TEL. 23-1951

Casa Pratt loja 46 Quitanda..... 23-1951

CASA NACIONAL
CONCERTOS E REFORMAS DE CAIXAS REGISTRADORAS COM ABSOLUTA GARANTIA
RUA SENHOR DOS PASSOS, 62
Telefone 24-5551

Casa Victor de Registradoras Ltda 170 Alfandega 24-5016
Casa Vouga offic 41 Av Gomes Freire..... 22-1042

CAIXOTEIROS

CAIXAS DE MADEIRA
EXECUTAM-SE ENCOMENDAS EM GRANDE E PEQUENA ESCALA
Alvaro Silva & Cia.
RUA DA MISERICORDIA, 66 — TEL. 23-1146

Almeida Nunes & C 187 Senado..... 22-0265
Azevedo Manoel Pereira 155 Senhor Passos..... 24-0939
Barreiros & C 119 Th Ottoni..... 24-4358
Barreiros & Sá 11 Cons Saraiva..... 23-4915
Caixotaria Abilio 117 Machado Coelho..... 22-3016
Caixotaria do Commercio 28 Senhor Passos..... 23-2657
Caixotaria Independencia 128 Andradas..... 24-2966
Caixotaria Lisbonense 168 Th Ottoni..... 24-2843
Caixotaria Luzitana 208 Senhor Passos..... 24-1494
Caixotaria Portuense 14 Beco Bragança..... 23-0172
Caixotaria S José 9 Sen Pompeu..... 24-3255
Casa Dias Ferreira 25 Ledo..... 24-3283
Corrêa A F Martins 34 Beco Bragança..... 23-5314
Costa & C Raul 261 Gen Camara..... 24-5313
Costa Pinna J 317 S Pedro..... 24-4409
Cunha Alexandre 127 Senhor Passos..... 24-0307
Fabrica Caixas de Madeira 53 Bomfim..... 28-9211
Fernandes Abilio 181 Gen Pedra..... 24-5238
Figueiredo & Figueiredo J 191 Av Salv Sá..... 22-0096
Gomes Ferreira & C 85 Candelaria..... 23-4452
Gomes Gonçalo 222 Fig Mello..... 28-3337
Guimarães Arthur 61 Invalidos..... 22-7123
Guimarães J R 219 Gen Camara..... 24-3209
Levy & C Theodoro engrad mov 237 Buenos Aires 24-0020
Lorga M 90 Camerino..... 24-2465
Magalhães J S 26 Beco Bragança..... 23-5315
Marques M 150 Conceição..... 24-2681
Martins V 113 Ourives..... 24-0298
Matta Antonio Fernandes 89 Buenos Aires..... 23-5312
Mello J 271 S Pedro..... 24-6030
Oliveira M H 111 Andradas..... 24-3571
Pinheiro Antonio 147 Senhor Passos..... 24-5991
Pinna M da Costa 25 Conceição..... 22-6983
Pinto M S 229 Senhor Passos..... 24-2146
Rodrigues & Almeida Joaquim 122 Camerino... 24-0424
Rodrigues & Fernandes F 313 Gen Camara..... 24-4339
Rodrigues José 158 Senhor Passos..... 24-6678
Silva & Bernardino 163 Alfandega..... 23-5481
Silva & C Alvaro 66 Misericordia..... 23-1146
Teixeira Bastos & C 113 S Pedro..... 24-4690
Villar José Candido 75 Leandro Martins..... 24-3191

CAL

Aimbiré Oberlaender 759 S Christovão..... 28-1303
Amaral & Machado J 84 Gen Pedra..... 24-6582
Carmo & C 524 Sen Euzebio..... 24-0896
Cesar Laurenço & C 84 Av Lima..... 24-0378
COMP FORNECEDORA MATERIAES 37 Fr Caneca 22-4135
Ferreira Valente & C 80 Gothenburgo..... 28-4530
Guida Antonio 256 Equador..... 24-1236
Lino & C Ltda 124 Sto Christo..... 24-5792
MURY & C Av Frco Bicalho..... 28-5558
SANTOS ANTONIO DIAS 256 Senado..... 22-3472
Silva A B 111A Frco Eugenio..... 28-3401

CALÇADOS

(Fabricas)

Alves Monteiro & C 61 Vieira Fazenda..... 23-1006
Andrade & C M 56 1º B Itapagipe..... 28-6002
Andrade & C M 56 1º B Itapagipe..... 28-5929

ETIQUETAS
TECIDAS E BORDADAS
Fabrica Fitas Helvetia - S. Paulo
REPRESENTANTE R. BEBIANNO COSTA
RUA ALFANDEGA, **200** — TEL. **24-6290**

André Junior Antonio 166 B S Felix..... 24-6504
Arbex Antonio F 244 Alfandega..... 24-3926
Armando & Almeida 80 Costa..... 24-3285
Barrese Maulella 259 Visc Itaúna..... 22-2652
Bastos & C Jorge couros 296 Av Mem Sá..... 22-9424
Bastos H C 67B Carlos Carvalho..... 22-9678
Biato A J 84 Costa..... 24-3949
Bordallo Antonio Augusto 119 Lavradio..... 22-0284
Borges & Siqueira 84 Coqueiros..... 22-8135
Braga & Woolman escr 9 Mendonça..... 24-1697
Braga & Woolman ger 9 Mendonça..... 24-0644
Braga & Woolman armz 9 Mendonça..... 24-3272
Calçado Eden 180 2º Av Mar Floriano..... 24-0076
CALÇADO PNEU 86/90 Conceição..... 24-3769
Calçado Rossi 42 Buenos Aires..... 23-2375
Campos Gentil 161 Sen Pompeu..... 24-5562
Campos J 55 Senhor Passos..... 24-4286
Caria & Franco 47 Lavradio..... 22-4059
Casa Tavares 150 Vol Patria..... 26-0974
Castro & Andrade 288 Buenos Aires..... 24-2880
Cerqueira Miguel 17 Sen Pompeu..... 24-4195
COELHO OLIVEIRA & C 73/85 1º Gen Canabarro 28-2547

FABRICA DE CALÇADO "MINERVA"
M. Andrade & Cia.
Rua Barão de Itapagipe, 56
Tels. 28-6002 - 28-5929

COELHO OLIVEIRA & C 73/85 Gen Canabarro 28-1937
Colucci & Filho Ltda 31 Julio Carmo..... 24-3244
Comp Calçado Bordallo escr 63 1º Nuncio..... 24-1954
Comp Calçado Bordallo 55 1º Nuncio..... 24-1577
Comp Calçados D N B escr 380 Av Pedro II... 28-6080
Comp Calçados D N B 312 S Christovão..... 28-7324
Conde & Irmão A 64 Costa..... 24-1438
Corrêa Quintas & C 62 Senado..... 22-4712
Costa José Garrido 306 Gen Camara..... 24-3123
Cropalato & Dulcetti 187 1º Alfandega..... 24-5660
D N B Comp de Calçados 380 Av Pedro II.... 28-6080
Deposito Calçado Walkyria 6 Sant'Anna..... 24-6041
Dias Francisco Pereira 10 Republ Perú..... 23-1501
Fabr Alhambra 174 Senhor Passos..... 24-3854
Fabr Calçado Areosa 159 Senhor Passos..... 24-2965
Fabr Calçado Berta 68 Carlos Carvalho..... 22-3776
Fabr Calçado Ceuta 314 S Pedro..... 24-4822
Fabr Calçado Chic Parisiense 291 Alfandega... 24-6161



CARIMBADOR
MAURICIO DUVAL
Largo José Clemente, 8-1º
TEL. 23-0950
A mais completa officina de Douração, que possue 3.000 clichés - Carimba-se a ouro e prata. - Palmilhas - Carneiras e Forros - Etiquetas para gravatas, etc.

Fabr Calçado Cruzeiro 178 Sen Pompeu..... 24-2727
Fabr Calçado Daria 13 1º Invalidos..... 22-9397
Fabr Calçado Ecco e Leader 61/3 Av Henr Valladares 22-0692
Fabr Calçado Edith Ltda 90A Nery Pinheiro... 22-7477
Fabr Calçado Fifina 308A Gen Caldwell..... 22-7081
Fabr Calçado Flavia 4 Sen Pompeu..... 24-1724
Fabr Calçado Floresta 89 Luiz Camões..... 24-6639
Fabr Calçado Georgette 195 Borges Monteiro.. 29-0767
Fabr Calçado Gioconda 55 Senhor Passos..... 24-4286
Fabr Calçado Helena 59 Ledo..... 24-0903
Fabr Calçado Iberica 70 1º Visc Gavea..... 24-0849
Fabr Calçado Itú 67 Catumby..... 22-3078
Fabr Calçado Laurindo 97 Ubaldino Amaral.... 22-7356
Fabr Calçado Lucille 80 1º Senhor Passos..... 24-0029
Fabr Calçado Luiz XV 216 Senado..... 22-3963
Fabr Calçado Modelo Chic 207/9 Senhor Passos 24-3956
Fabr Calçado Mundial 56 Visc Gavea..... 24-0167
Fabr Calçado Nice 70 Senado..... 22-0362
FABR CALÇADO NOBRE 201 Senhor Passos.. 24-3198

CALÇADO ADÃO
CAUSA AOS PÉS SATISFAÇÃO
Fabrica: rua Barão Ubá, 45
Telefone 28-6194

FABR CALÇADO OURO escr 73/85 1º Gen Canabarro 28-2547
FABR CALÇADO OURO escr 73/85 Gen Canabarro 28-1937
Fabr Calçado Rival 36 Guarapuava..... 28-0856
Fabr Calçado Ruth 128A B S Felix..... 24-1835
Fabr Calçado S Jorge S A 54 Costa Lobo..... 28-7410
Fabr Calçado Sonia 244/46 Gen Camara..... 24-3555
Fabr Calçado Tauros 94 Costa..... 24-2805
Fabr Calçado Vallosca 139 Gen Pedra..... 24-1417
Fabr Calçado Voga 262 Gen Camara..... 24-3612
Fabr Calçado Zelia 75 1º Prç Tiradentes..... 22-2753

Fabr Ida 299 Gen Camara..... 24-4821
Fabr Lili 301 S Pedro..... 24-2415
Fabr Paris 108 Mar Aguiar..... 28-9794
Fabr Petillo 32 Pinto Figueiredo..... 28-4445
Fabr Ruby 38 Prç Vieira Souto..... 22-3601
Falbo Francisco 18 Bened Hyppolito..... 24-1155
Falbo Miguel 76 Gen Caldwell..... 24-4159
Fernandez José 1 2º Leopoldo Fróes..... 22-6934
Ferreira A 28 Visc R Branco..... 22-6947
Ferreira Souto S A escr 18/30 Fonseca Telles.. 28-0177
Ferreira Souto S A armz 18/30 Fonseca Telles.. 28-4947
Ferreira V 67 Estacio Sá..... 22-9715
Figueira A 101 Senhor Passos..... 24-0032
Fonseca & C G 287A Gen Caldwell..... 22-9417
Fonseca & C J 298 Av Mem Sá..... 22-9452
Francisco & C Elias 57 Carlos Carvalho..... 22-9641
FRIAS BARBOSA & C 175 Alfandega..... 24-4840
Gallo & C S 114 Lavradio..... 22-0850
Gaspar & C Adão 45 B Ubá..... 28-6194
Gerundo João 308 Gen Camara..... 24-3341
Gonçalves & Filhos Seraphim 208 Sen Pompeu.. 24-6228
Gonçalves & Irmão S 180 Gen Caldwell..... 24-5546
Gonzalez Francisco 234 Senhor Passos..... 24-4233
Grado Domingos 36 Visc Itauna..... 24-3547
Granafei & C Ltda 116 Invalidos..... 22-6096
Guerra & C Carlos 279 Senado..... 22-4310

FABRICA DE CALÇADOS "LADY"
CALÇADOS FINOS
SENHORAS E SENHORITAS
SEMPRE NOVIDADES
J. LUCIO & C.
SENADO, 14 TEL. 22-4831

Guerra José 124 D Julia..... 22-9522
Henud & Abisaber 231 Senhor Passos..... 24-1945
Hime Lima Ltda 625 S Luiz Gonzaga..... 28-5750
Jonuchis Pedro 106 Bella..... 28-5440
Júhás André 49 Paulo Frontin..... 22-8285
Klausner Kurt 10 Gloria..... 22-8973
Kumstadt Carlos 50 1º Constituição..... 22-4112
Laginestra & C Miguel 126 Camerino..... 24-3903
Lopes A Candido 80 Senhor Passos..... 24-5887
Lucio & C J 14 Senado..... 22-4831
Machado Annibal 45A Tv Dr Araujo..... 28-1793
Maio & C 56 D Manoel..... 23-1007
Marino & Propato 142 Invalidos..... 22-3541
Meyer Filho Carlos 593 S Luiz Gonzaga..... 28-1947
Moraes & C André 16 Marcilio Dias..... 24-6852
Moysés & C F 13 Nuncio..... 22-7234
Muanis Irmãos & C 241 Alfandega..... 24-1983
Nunes Gumersindo & C A 37 Av Gomes Freire.. 22-1723
Padula & C 20 1º Leandro Martins..... 23-5309
Patrasso Alessandro 314 Gen Camara..... 24-4429
Pedalino & C 335 S Pedro..... 24-6156
Pires C 203 Senhor Passos..... 24-1395
Primo José Jorge 367 Gen Pedra..... 24-2609
Ramos & C Ambrozio 201 Senhor Passos..... 24-3198
Rezk Kazan & C 178 Alfandega..... 24-5300
Ribeiro C S 131 B S Felix..... 24-6346
Ribeiro Jayme 329 Visc Itauna..... 22-4681
Robalinho & C 177 Marq Sapucahy..... 22-3741
Rocha & C J 18 Azeredo Coutinho..... 24-5979
Rodrigues Peres & C 177 S Pedro..... 24-0270
Saad & C Alfredo 153 Senhor Passos..... 24-1871
Salles Pedro 26A Leoncio Albuquerque..... 24-1377
Sanches Affonso 62 Sen Pompeu..... 24-2378
Santos & C José 111 Licinio Cardoso..... 28-2969
Saraiva & C A 43 Leandro Martins..... 24-0786
Schneider & Irmão Ltda 86/90 Conceição..... 24-3769

FABRICA DE CALÇADOS SÃO JORGE
Prefiram a marca
"RUSSELL"
O MELHOR CALÇADO
Sempre novos e elegantes modelos
REZK, KAZAN & C.
ESCRIPT. E SECÇÃO DE VENDAS:
Alfandega, 178
TEL. 24-5300
FABRICA:
Costa Lobo, 54
TEL. 28-7410

Silva Julio 234/6 Gen Camara..... 24-1420
Soares Antonio Augusto 36 Guarapuava..... 28-0856
Soares João 212 Bella..... 28-6945
Soares Oliveira & C 423 Gen Pedra..... 24-2862
Souza Annibal D 63 Lavradio..... 22-3303
Souza Augusto Paes 257 Gen Camara..... 24-0294
Souza Napoles 49 Ledo..... 24-0749
Souza Ribeiro 8A Tv Oliveira..... 24-5248
Tambasco & C F 7 Tv Oliveira..... 24-4847
Tavares Helio 270 Gen Camara..... 24-4215
Teixeira José Maria 83 Antunes Maciel..... 28-3706
Turano & C 297/301 S Christovão..... 28-2762
Vieira & C A 187 Buenos Aires..... 24-4906

CALÇADOS

(Lojas)

A Metropole 112 Av Mar Floriano..... 24-2981
A Modelar 61 Av Passos..... 24-0921
Abrunhosa & C M A 101/3 Republ Perú..... 22-0276
Abrunhosa & C M A 101/3 Republ Perú..... 22-1176

AGUIA DE OURO 334 Arch Cordeiro..... 29-3937
Albanese Ricardo 49 Marq Olinda..... 26-1282
Altillo C 89 Gonç Dias..... 23-0260
Andrade Nelson 70 Republ Perú..... 22-9657
Avena Pedro 243 Av 28 Setembro..... 28-8242
Ayres Pinto & C 251 Alfandega..... 24-1127
Bastos Filho 29 Uruguayana..... 22-3041
Bastos Filho 31 Uruguayana..... 22-1303
Bordallo A 48 7 Setembro..... 23-0879

Casa Assembléa
Calçados Finos
RUA DA ASSEMBLÉA-67
TEL 22-1438

Borges João Fernandes 130 Av Mar Floriano... 24-5122
Bota Naval 163 Av Mar Floriano..... 24-3008
Bouças M 173 1° Alfandega..... 24-0937
Brandão & C Fernando 171 Ouvidor..... 22-3872
Cadete & C 43 Gonç Dias..... 22-1163
Calçado Polar loja 131 Av R Branco..... 23-3471
Calçado Risoletta 251 Alfandega..... 24-1127
Calçados Muto 10 1° Av Almte Barroso..... 22-5365
Calçados Tely 21 Prç Tiradentes..... 22-8099
Caprichosa A 9 loja 4 Ramalho Ortigão..... 22-2863
Carvalho A D 80/2 Carioca..... 22-3660
Casa A Japoneza 139 Av Mar Floriano..... 24-2729
Casa A' Mauritania 109 Av Passos..... 24-4463
Casa Alagoana 210 Gen Severiano..... 26-2254
Casa Amazonas 274 Archias Cordeiro..... 29-0358
Casa Assembléa 67 Republ Perú..... 22-1438

R. BUENOS AIRES, 42
ROSSI
CALÇADOS
TEL. 23-2375
(Antiga casa da rua do Ouvidor 150). Tira-se em gesso pés defeituosos, garantindo-se a execução. As creações não são expostas nas vitrines.



Casa Atlas 34 Carioca..... 22-5886
Casa Atlas 132 Av Mar Floriano..... 24-1670
Casa Avellar 64 1° Uruguayana..... 22-0471
Casa Aymoré 1 Prç Tiradentes..... 22-3271
Casa Barradas 20 Lapa..... 22-4270
Casa do Bastos 19 Uruguayana..... 22-2616
Casa Brasil 68 Sen Euzebio..... 24-4882
CASA CABOCLO 221 Prç Republica..... 24-4761
Casa Chiado 107 Mariz Barros..... 28-7312
Casa Clark filial 176 Camerino..... 24-0743
Casa Clark filial 29/31 Av Passos..... 22-5844
Casa Clark filial 41 Mar Rangel..... 29-8192
Casa Cléa 162 Sen Euzebio..... 24-6802
Casa Colosso 6 Cel Rangel..... 29-8102

SAPATARIA
CALÇADOS BRISTOL DE LUXO
RUA S. JOSÉ, 108-110 TEL. 22-1062

Casa Corina 66 Av Passos..... 24-3925
Casa Darienzo 220 Av Mar Floriano..... 24-6027
Casa Dina 30 Carioca..... 22-1799
Casa Elza 134 Frei Caneca..... 22-3597
Casa Ferraz 34 Urugunyana..... 22-0655
CASA FILIAL 40 Luiz Camões..... 22-2669
Casa Gomes 135 Av R Branco..... 23-2306
Casa Guiomar 120 Av Passos..... 24-4424
Casa Helio 257 Vol Patria..... 26-2768
Casa Indiana 102 Av Mar Floriano..... 24-0490
Casa Julio 57 Av Henr Valladares..... 22-6260
Casa Jurity 279 Arch Cordeiro..... 29-1850
Casa Lima 15A Alcindo Guanabara..... 22-3445
Casa Lomba 37 Leopoldo Fróes..... 22-4071
Casa Marialva 132 7 Setembro..... 22-1110
Casa Marita 176 Av Mar Floriano..... 24-0007

SAPATARIA TIJUCA
CALÇADOS FINOS
Attende chamados
P. SAENZ PENA, 3 — FONE 28-7046

Casa Mimi 214 Av Mar Floriano..... 24-5372
Casa Moderna 52 Republ Perú..... 22-7835
Casa Morgado 7 Visc R Branco..... 22-3251
Casa Netto 54 Republ Perú..... 22-5439
Casa Neusa 92 Av Passos..... 24-5210
Casa Nicola 138 Frei Caneca..... 22-1594
Casa Norah 59 Av Passos..... 24-3647
Casa Oiram 9 Dias Cruz..... 29-0288
Casa Oliveira Coelho 61 Av Passos..... 24-0921

Casa da Onça 44 13 Maio..... 22-4757
Casa Pinhão 61 Av Mar Floriano..... 24-4307
Casa Pizzotti 45 Ourives..... 23-4597
Casa Poyares 109 2° s 1 7 Setembro..... 22-2890
Casa Progresso art sport 58 Av Mar Floriano.. 24-2372
Casa dos Quarenta 13 Ourives..... 23-5080
Casa Queiroz 22/4 Sen Euzebio..... 24-0191
Casa River 44/6 Republ Perú..... 22-5477
Casa Rocha 300 Cattete..... 25-0808
Casa Selano 659 Copacabana..... 27-3111
CASA SOBRAL
CALÇADOS FINOS SOB MEDIDA E A VAREJO
Sempre novos modelos na melhor qualidade
RUA 13 MAIO, 64 — TEL. 22-4087

Casa Stefano 32 Siqueira Campos..... 27-3746
Casa Stella 96 Av Mar Floriano..... 24-5222
Casa Tupy 6 Carioca..... 22-4046
Casa Valiante 19 Quitanda..... 22-4693
CASA VENEZA 148 Uruguayana..... 23-4805
Casa 22 22 Carioca..... 22-6420
Catita A 68 Uruguayana..... 22-9529
Cedofeita escr e dep 11 1° Av Passos..... 22-0909
Cedofeita sala gentil 17 3° Av Passos..... 22-5901
Cedofeita sala infantil 17 Av Passos..... 22-5295

"SAPATARIA ALZIRA"
CHAPÉOS E CALÇADOS FINOS
PREÇOS PARA TODOS
LARGO ESTACIO DE SÁ, 73
Teleph. 22-3924

Cedofeita sala dos lordes 17 1° Av Passos..... 22-7950
Cedofeita sala para todos 17 Av Passos..... 22-5821
Centro da Industria de Calçados 6 1° Constituição 22-8255
CHIC SAPATO 19 Carioca..... 22-8237
Chicri & C 226 Senhor Passos..... 24-1338
Colucci & C R 8 Luiz Camões..... 22-8662
Comp Calçado Clark Ltd matriz 105/7 Ouvidor 23-2990
Comp Calçado Clark Ltd filial 38 Carioca..... 22-2773

SAPATARIA BELLA VISTA
Rua Conde de Bomfim, 299
EM FRENTE AOS TELEGRAPHOS
ATTENDEMOS PELO TELEPHONE
28-0381

Concertador Yara 16 Tv Torres..... 22-8805
Conti & C 357 Cattete..... 25-2596
Corrêa & C M 19 Carioca..... 22-8237
Cruz Manoel de Souza 606 Copacabana..... 27-2646
Cunha & C J P 8 Andradas..... 22-9004
Curt Soares & C 292 Av 28 Setembro..... 28-5606
D'Angelo Giacomo 148 Sant'Anna..... 24-3608
Di Mauro Amadeu 10A Sen Dantas..... 22-7900

CASA GUIOMAR
CALÇADO "DADO"
DE 28 A 32 ——— 21$
DE 33 A 36 ——— 23$
DE 37 A 44 ——— 25$



SUPERIOR BOX-CALF, SEM BIQUEIRA PROPRIAS PARA ESCOTEIROS E ESCOLAS



23$
LINDO TRANCADO EM MARRON E BRANCO, MARRON E BEIGE OU TODD PRETO. SALTO MEXICANO.
PORTE 2$000 EM PAR. CATALOGOS GRATIS.
PEDIDOS A JULIO N. DE SOUZA & CIA.
AVENIDA PASSOS, 129 — RIO
Telephone 24-4424

Falbo & C 23 Av Passos..... 22-7917
Farjalla C 596 Copacabana..... 27-2645

Fernandes Bastos & C 19 Uruguayana..... 22-3302
Figueiredo & C Cicero syndicos de Rocha Pato & C 34 1° s 2 Carmo 23-4071
Figueiredo & C Cicero syndicos de Rochá Pato & C 159 Av R Branco 22-3755
Florentino & Fittipaldi 138 Frei Caneca..... 22-1594
Freitas & Gonçalves 68 Av Passos..... 24-2080

SAPATARIA QIÃO
Rua Barão de Ubá, 166 - Esquina Haddock Lobo - Tel. 28-5162 — Fazemos quaesquer reformas em calçados, carteiras, pastas de colegiais e etc. Tingese qualquer couro em qualquer côr. Faça-nos uma visita na proxima oportunidade, ou nos telefone, que iremos buscar, e entregar qualquer trabalho que concerne a arte de bem calçar.

Galardo Caetano 9A Garibaldi..... 28-1978
Gallo & C 69 S José..... 22-3545
Gallo & C Silvestre 61 1° Republ Perú..... 22-1269
Gallo Domingos 26 Republ Perú..... 23-0907
Gallo Francisco Paulo 294 Carmo Netto..... 22-3851
Gallo & Melazzi Ltda 42 Carioca..... 22-1745
Gallo Sylvestre 59 Republ Perú..... 22-0086
Gaspar Pinto & C 210 Alfandega..... 24-0527
GATO PRETO 9 Visc Maranguape..... 22-4686
Gioia M G 1 Araujo Penna..... 28-5417
Gonçalves & Filhos Seraphim 227 Alfandega.... 24-1959
Graça & C A 42 Sen Euzebio..... 24-1229
Graça & C A 78 Estr Mar Rangel..... 29-8250
Guimarães Azamor 55 Ouvidor..... 23-0249
Iencarelli Rogerio 5 Av Almte Barroso..... 22-1483
Imperio J C D 9/11 Estr Mar Rangel..... 29-8276
Insinuante A 48 Carioca..... 22-2400
Jannuzzi Vicente 13 Clapp..... 23-0452

Calçados para homens, senhoras e crianças
"de lima"
tel. 22-2443 r. alcindo guanabara 15 b
ESPECIALIDADE SOB MEDIDA

L' Incroyable A 38 7 Setembro..... 23-3838
Lamenza Paschoal 360 Vol Patria..... 26-0100
Lemos Ribeiro & C 17 8 Clemente..... 26-0152
Lojas Calçado Polar 34 Av Passos..... 22-7984
LOJAS ELDORADO 102 Av Passos..... 24-2693
Lopes & C A F 188 Gen Camara..... 24-1132
Lopes & C C 278 Arch Cordeiro..... 29-1359
Loureiro Guimarães & C 194 Alfandega..... 24-4408
Luminosa A 306 Carvalho Souza..... 29-8313
Madafari Pepino 1038 Copacabana..... 27-5512
Magestosa A 99 Av Passos..... 24-0975
Marano Salvador 45 Sen Dantas..... 22-2480
Marques & Eluf 237 Alfandega..... 24-5179

SAPATARIA DA ELITE
CASA FERRAZ
URUGUAYANA, 34
Tel. 22-0655

Mattos M 25/7 Ourives..... 23-2225
Mercado de Calçado 239 Alfandega..... 24-4435
Milione Salvador 13 Min Viveiros Castro..... 27-1943
Mitidieri José 48 Arnaldo Quintella..... 26-2076
Moutinho Antonio 330 Carvalho Souza..... 29-8328
Paes de Souza 57A Av Mar Floriano..... 24-5863
Pagani & Pierro 400 S Frco Xavier..... 28-9012
Pereira A 64 Av Passos..... 24-4442
Pereira A 41 Carioca..... 22-8189
Pereira & Barata 82 Gonç Dias..... 23-4807
Pereira Bastos 71 Carmo..... 23-2775
Pereira & C Alberto 257 Vol Patria..... 26-2768
Pereira Silva Argeu 40 Republ Perú..... 22-4450
Pierro Francisco Mario 231 Visc Itauna..... 24-6591
Preciosa A 48 Av Mar Floriano..... 24-0662
Predilecta A 60 Uruguayana..... 22-8543

CALÇADOS FINOS
O. K.
ASSEMBLÉA, 70
Fone 22-9657

Ramos & C Ambrozio 124 Prç Republica..... 24-1684
Renascente A 16 8 Clemente..... 26-3331
Renha & C 72/4 Uruguayana..... 22-0610
Renovador Fantastico 107 Sen Euzebio..... 24-5507
Ribeiro & C Alberto 16 8 João Baptista..... 26-0836
Ribeiro Sanches & C 264 Alfandega..... 24-6886
Richa Irmão & C 96 Av Passos..... 24-5905
RIOGRANDENSE A 637 Av Amaro Cavalcanti.. 29-2354
RIOGRANDENSE A filial 71 Estr Mar Rangel.. 29-8186
Sade Irmãos 235 Alfandega..... 24-6535

CALÇADO DE LUXO

CINELANDIA — FEITO A MÃO

Lino — CALÇADOMATIC LUXO — FEITO A MÃO CARIMBO A OURO

CALÇADO MIMOSO DE LUXO — FEITO A MÃO CARIMBO A OURO

TREZ MARCAS INSUPERAVEIS!

MODELOS

ELEGANTES LINDOS E LUXUOSOS

A VENDA NAS CASAS DE 1ª ORDEM

FABRICA: GENERAL CALDWEL, 76 - TEL. 24-4159

São Paulo Alpargatas Company 135 Alfandega.. 24-5219
Sapat A Primavera 45 7 Setembro..... 23-4412
Sapat Alzira 73 Estacio Sá..... 22-3924
Sapat Baptista 143 Lavradio..... 22-9619
Sapat Beira Alta 1A S José..... 23-1030
Sapat Bella Vista 299 C Bomfim..... 28-0381
Sapat Bonal 64 Cattete..... 25-1595
Sapat Botafogo 34 Passagem..... 26-1959
Sapat Brasil filial 25 Passagem..... 26-1831
Sapat Bristol 108/10 S José..... 22-1062
Sapat Central 75 Gonç Dias..... 22-8744
Sapat Corista 10 Prç João Pessôa..... 22-0607
Sapat Corrêa 32 Tv Ouvidor..... 23-2402
Sapat Fluminense 593A Copacabana..... 27-4702
SAPAT GATO PRETO 9 Visc Maranguape.... 22-4686
Sapat Gentil 254 Anna Nery..... 28-1955
Sapat Humaytá 156 Humaytá..... 26-0202
Sapat Joia 459 Hadd Lobo..... 28-2854
Sapat Joia filial 452 Haddock Lobo..... 28-1791
Sapat Laranjeiras 464 Laranjeiras..... 25-2270
Sapat Luzo Brasileira 503 Vol Patria..... 26-1431
Sapat Maturi 475 Visc Pirajá..... 27-4992
Sapat Nizia 114 S José..... 22-6020

SAPATARIA JOIA
— ARTIGOS DE LUXO A PREÇOS MODICOS —
COMPLETO SORTIMENTO DE CALÇADOS FINOS
PHONE 28-2854
Rua Haddock Lobo, 459

Sapat Nova Veneza 223 Cattete..... 25-2366
Sapat dos Operarios 5 Mattoso..... 28-9695
SAPAT PALACIO 39 Cattete..... 25-1269
Sapat Pedro Americo 22 Pedro Americo..... 25-2703
Sapat Pinto 290 Vol Patria..... 26-2961
Sapat Prado 2A Marq S Vicente..... 27-0404
Sapat Redemptor 87 S Clemente..... 26-4109
Sapat Sta Luzia 32 Passagem..... 26-0739
Sapat Silva 183 Affonso Penna..... 28-7332
Sapat Tijuca 3 Prç Saenz Peña..... 28-7046
Sapat Tirateima 76 Marq S Vicente..... 27-2109
Sapat Trieste 76 Corrêa Dutra..... 25-1631
Sapat Universidade 143A B Mesquita..... 28-8553
Sapat X 138 7 Setembro..... 22-7407
Sapat Wulhyneck 156 Cattete..... 25-0361
SAPATO CHIC 19 Carioca..... 22-8237
Seductora A 46/8 Uruguayana..... 22-2228
Senise Angelo 71 Pereira Nunes..... 28-9392

CONFORTO
LUXO E
ELEGANCIA
Sapataria Nisia
RUA SÃO JOSE', 114 — **22-6020**
EM FRENTE A' GALERIA CRUZEIRO

Seu Sapateiro O 58 2º Ouvidor..... 23-3647
Silva Accacio Bernardo 139 Passagem..... 26-2454
Silva Antonio Pedro 244 Av 28 Setembro..... 28-5787
Silva & C Ltda Manoel P da 108/10 S José... 22-1062
Silva C M 88 Prç Nações..... 29-6403
Silva J Baptista 55 Prç Floriano..... 22-9772
Silva Junior & C A 108 Hadd Lobo..... 22-2463
Sizino & C 441 24 Maio..... 29-0863
Sobral & C Abel 64 13 Maio..... 22-4087
Sousa Francisco José 54 Ypiranga..... 25-1393
Souza Jair Vicente 246 Av 28 Setembro..... 28-8994
Suburbana A 23 Estr Mar Rangel..... 29-8155
Tedesco José 10 Lavradio..... 22-1070
Tempone Rubem 55 Republ Perú..... 22-0920
Terceira A 41 Carioca..... 22-8189
Tuxi Venancio 110A Paulo Barreto..... 26-1267
Vilardo Vicenti 397 B Mesquita..... 28-0800
Xavier Luiz P 320 Gen Camará..... 24-4318
Zeituné Yomtob 666 Jard Botanico..... 26-1914

CALÇAMENTOS

BULHÕES PEDREIRA LEVI & C
117 5º s 501 Av R Branco 23-0699

COMP. AUX. VIAÇÃO E OBRAS
(Neuchatel Asphalte Co. Ltd.)
Frei Caneca, 399 -- 22-5020

Comp Bras E Modernas escr 19 7º s 11 Gen Camara 23-1014
Comp Bras E Modernas escr 19 7º s 12 Gen Camara 23-0329
Comp Bras E Modernas usina 270 Bella..... 28-4544

CALÇAMENTOS A MOSAICO

Euclides & C A 54 1º S José..... 22-0433

CALDEIRAS

CALDEIRAS A VAPOR
CYCLOPE
Veja annuncio Ind. Prof. "Machinas em Geral"
TEL. 23-4331

CALDEIREIROS

Antunes Corrêa & C 66 Th Ottoni..... 23-2707
Balbi & C José 65 Th Ottoni..... 23-0733

"CALDEIRÃO BRASIL"
UM ALMOÇO EM 20 MINUTOS - 80% de economia
Edgard de Almeida
R. RICARDO MACHADO, 2
Tel. 28-9000

Buddenberg & Filho H 204 Carlos Seidl..... 28-8937
Teixeira F M 66 Hilario Ribeiro..... 28-4987

CALDO DE CANNA

Bar Penafiel 5 Prç Olavo Bilac..... 23-4306

CALLISTAS

(Vide Manicures e Pedicures)

GEADA-CALLISTA
PEDICURE - DIPLOMADO
"TECHNICA ESPECIALISADA" em unhas encravadas, callos e cravos de qualquer natureza.
"CONFORTO, ASSEIO, HYGIENE"
á RUA GONÇALVES DIAS, 67 — 3.º and.
TELEPH. 22-1643 (Elevador)
CASA FLORA
Resid.: teleph. 22-5798
"ATTENDE CHAMADOS A DOMICILIO"

ARISTIDES, CALLISTA
TRATAMENTO DE UNHAS ENCRAVADAS DAS 8 DA MANHÃ EM DIANTE
ATTENDE CHAMADOS A DOMICILIO
Av. Rio Branco, 137
(EDIFICIO GUINLE)
TEL. 23-0555

CALLISTA PROFISSIONAL
Margarida de Almeida
EXTRACÇÃO DE CALLOS E TRATAMENTO DE UNHAS ENCRAVADAS
LRG. CARIOCA, 13-1.º and. - Telephone 22-1595

CALISTA - PEDICURO
Miguel Braga
Consultorio e Residencia:
TV. OUVIDOR, 36 - 5.º (ANTIGA SACHET)
TELEPHONE 23-0502

CAMAS E MOVEIS DE FERRO

Amendola Sabater & C 326 Cattete..... 25-2560
Casa Tedesco 326 Cattete..... 25-2560
CAMAS E ESTRADOS DE ARAME
Camas ottomanas e estrados Imperial
CASA TEDESCO
CATTETE, 326 — FONE 25-2560

Fabrica Camas Ferro S Geraldo 105 Frei Caneca 22-0355
Garbati & Baptista 46 Arcos..... 22-1001
Moreira & C V 93 Sant'Anna..... 24-6755
Pereira Cardozo & C G 78 Constituição..... 22-1367
Souza Baptista & C Ltda 45 13 Maio..... 22-3585

CAMBIO E PASSAGENS

CASA ALLIANÇA
CAMBIO E PASSAGENS
Marques Porto & C. Ltda.
AVENIDA RIO BRANCO, 27
TELEPHONE 23-2215

A E V Constantino Cupello 31 Av R Branco... 23-0056
Agencia Nacional Ultramarina de Viagens 1 Th Ottoni 23-4224
Agencia Portugal 73 2º s 1 Prç Tiradentes.... 22-6963
Aguillar Navarini & C 19 Av R Branco..... 23-2235
Albuquerque A agenc passag 55 Misericordia... 23-5726

CAMBIO
Viagens e Turismo
MORAES, PIANO & CIA. LTDA.
AV. RIO BRANCO, 64
23-0064

Begossi & C Ltda J 14 Av R Branco..... 23-0488
Béhar & Irmãos 45 Av R Branco..... 23-0158
Bello & Barreto Ltda 16 Av R Branco..... 23-5501
Canha & C 5 Av R Branco..... 23-4912
Canha & C 8 Av R Branco..... 23-3014
Casa Alliança 27 Av Rio Branco..... 23-2216

J. BEGOSSI & CIA. LIMIT.
CAMBIOS E PASSAGENS
Av. Rio Branco, 14
Tel. 23-0488

Casa Bernardo 12A Av R Branco..... 23-1535
Casa Eduardo 38 Av R Branco..... 24-6612
Casa Gonzaga 61 Av R Branco..... 23-0563
Casa Wollner 13A Av R Branco..... 23-0375
Costa Bernardino S 71 Prç Mauá..... 23-3292
Empr. Financiadora Passagens Internacionais Ltda 9 2º s 248/52 Av R Branco 23-2394

AGENCIA TIBERIO
Cambio-Passagens-Turismo
Bernardino S. Costa
PRAÇA MAUÁ, 71 — TELEFONE 23-3292

Escript Levy Ltda 41 Gen Camara..... 23-3587
Escript Levy Ltda 41 Gen Camara..... 23-2436
Expresso Mundial 7 Prç Mauá..... 23-5651
Exprinter Exp Int 57 Av R Branco..... 23-5656
Kahn Bernardo 12A Av R Branco..... 23-1533
Martinelli S A 106/8 Av R Branco..... 22-0181

ADRIÃO F. PORTO
CAMBIO
PASSAGENS — TURISMO
COMPRA E VENDA DE MOEDAS ESTRANGEIRAS
Passagens de todas as classes para todos os paizes
PHONE 23-2260
AV. RIO BRANCO, 59 — Telegrammas "OTROP"
CODIGOS:
PETERSONS 3.ª - BENTLEYS - A B C 5.ª e 6.ª

Meier Arnold 9B Av R Branco..... 23-4916
Moneró Francisco 49 Av R Branco..... 23-0174
Moneró Francisco 49 Av R Branco..... 23-0074
Moraes Piano & C Ltda 64 Av R Branco..... 23-0064
Porto Adrião F 59 Av R Branco..... 23-2266
Portuense A 3 Th Ottoni..... 23-3084

CAMISARIAS

(Vide Roupas Brancas)

CANIVETES

Fabr Canivetes Karl Gayer 83 Luiz Camões..... 24-1524

CANOS

HIME & CO.
THEOPHILO OTTONI, 52
TELEPHONE 23-1741

MATADOURO FRIGORIFICO BIANCO

(CRUZEIRO — ESTADO DE SÃO PAULO)

Escriptorio: **Praça Mauá, 7-15.º, sala 1514 — Tel. 23-4062**

Secção de Carnes: **Entreposto Caes do Porto — Tel. 24-2549**

Escriptorio: **Av. Amaro Cavalcanti, 647 — Tel.** 29-0108 / 29-0100 / 29-0109

J. FURTADO & C. LTDA.

SOC. AN. MARVIN

Rua Menna Barreto, 72

TELEPHONES 26-0028 - 26-0050

CAPAS DE BORRACHA

Astuto Achilles 173 7 Setembro..... 22-3774
Casa Schayé S A 19 Av Gomes Freire..... 22-1074
Jurkievicz Samuel 47 Sen Euzebio..... 24-6320
Moda Ingleza A 114 1º Visc Itauna..... 24-0797
Schafirovitch Izaias fabr 355 Gen Camara..... 24-6292

CAPSULAS DE ESTANHO

Silva Pedroza & C 78/80 Misericordia..... 23-1512
Stania Ltda 120 1º S Pedro..... 23-2496



CARAMELO NEGRO

CARBURETO DE CALCIO

Comp Brasileira Carbureto de Calcio 35 1º Março 23-0001
Comp Ind Friburguense 303/31 Av Rodr Alves.. 23-1900

CARIMBOS E SINETES

A ARTHUR MATTIY 97 Quitanda..... 23-5543
CASA BAUMAN 49 Buenos Aires..... 23-5544
Casa dos Carimbos 182 Gen Camara..... 24-1490
CASA GLORIA 33 Buenos Aires..... 23-4450
Casa Longstreth 126 Quitanda..... 23-3421
Cinti C 33 Buenos Aires..... 23-4450
Fragata & C J C 73 Andradas..... 24-5985
J T ARAUJO & C 49 Buenos Aires..... 23-5544
Mattiy A Arthur 97 Quitanda..... 23-5543
Pajunk & C João 105 Itapirú..... 28-9546
Pfeiffer & Raggio 164 Quitanda..... 23-2398
Signotypo Carimbos Clichés e Machinas Pajunk & C João 105 Itapirú..... 28-9546
Silva Antonio H 105 Gen Camara..... 23-4848
Villa & Vianna 90 Rosario..... 23-0752

CARNE SECCA

(Vide Xarque)

CARNES CONGELADAS

Armour of Brazil Corporation 38 Antonio Lage.. 24-4433
Frigorifico Wilson do Brasil ger 143 Av Rodr Alves 24-1334
Frigorifico Wilson do Brasil armz 143 Av Rodr Alves 24-0593
Frigorifico Wilson do Brasil frigorificos 431 Av Rodr Alves 24-6194
Frigorifico Wilson do Brasil loja 54 Ouvidor... 23-5114
Industrias Reunidas F Matarazzo 431 Av Rodr Alves 24-0788
Oliveira Irmãos Ltda frigorificos 63 João Vicente 29-8181

CARNES VERDES

(Transporte)

Empr Transp Carnes Verdes garage 98 Bomfim 28-6589
Furtado & C Ltda J distrib carnes 431 Av Rodr Alves 24-2549
Industria Pecuaria e Commercio Ltda escr 66 2º Gen Camara 23-3036

CARPINTARIAS

Almeida Antonio 89 Sta Clara..... 27-2993
Almeida Manoel 81 Misericordia..... 23-3473
Almeida & Moreira 649 Barata Ribeiro..... 27-1187
Alves & C A Francisco 1756 Av Suburbana.... 29-3178
Alves Pereira A 91 Visc Silva..... 26-2438
Amaral Miguel 254 24 Maio..... 29-3416
André & Fernandes A 33 Corrêa Vasques..... 22-7992
Arthur & Irmão 530 S Luiz Gonzaga..... 28-6107
Atlantica 107 Siqueira Campos..... 27-0460
Azevedo & Rodrigues 173 Av Salv Sá..... 22-3451
Baltasar D 61 Ledo..... 24-2594
Barbosa Antonio 112 Julio Carmo..... 24-4709
Barboza & C Antonio 187A Alfandega..... 24-2430
Barreiro A L fabr moveis 31 Pontes Corrêa.... 28-6053
Barrientos Jesus Alvarelhos 40 Senh Mattosinhos 22-3301
Bastos & C F Pereira 202 Lavradio..... 22-3289
Bastos & Pinto A 17 S João Baptista..... 26-0746
Bidart Clovis 123 Gen Camara..... 23-3906
Campos & C M 104 Senhor Passos..... 24-3169
Campos J F 123 S Pedro..... 23-5103
Campos Joaquim Ferreira 106 Senhor Passos.. 24-4373
Cardoso Augusto A 254 Gen Polydoro..... 26-1373
CARPINTARIA da S A SERRARIA MOSS officinas 148 B S Felix..... 24-2140
Carvalho & Affonso 155 Sen Pompeu..... 24-6654
Casa Gonçalves carpint e fabr carroças 677 Jard Botanico 26-1359
Castoldi & C Pedro 223 Sacc Cabral..... 24-2162
Castro & Gomes 686 Av Democraticos..... 29-6707
Coelho & Garrido 250 Toneleros..... 27-1808
COELHO VICTORINO FERREIRA 69 Vieira Fazenda 23-0620
Corrêa Fernando 202 Capt Felix..... 28-8909
Corrêa Manoel Felippe 124 Misericordia..... 23-3537
Costa Albino F 246 S Pedro..... 24-1115
Costa Malheiro & Irmão Bento 45 Laranjeiras.. 25-3660
Couto & Santos 19 Cattete..... 25-4683
Couto Vicente Pereira 81 Bened Hyppolito.... 24-5840

OFFICINA DE ESQUADRIAS E ARMAÇÕES E TUDO QUE REPRESENTA SUA ARTE — DE
Manoel Marques da Cruz
Officina e Escriptorio:
RUA SENADOR SOARES, 65, ALDEIA CAMPISTA
Telephone 28-6345 — RIO DE JANEIRO

Cruz Manoel Marques 65 Sen Soares..... 28-6345
Cuiñas & Fonseca Ltda D 88 Rezende..... 22-2674
Deveza Manoel 189 Prç Republica..... 24-0447
Escovino Antonio 470 Leopoldina Rego..... 29-6055
Fabr de Esquadrias Ltda 167 Conceição..... 24-6445
Fabr de Pás e Officina de Carpintaria 331 Buenos Aires 24-5083
Fernandes & Teixeira 96 Joaq Silva..... 22-1169
Ferreira A E 100 Mattoso..... 28-6151
Ferreira d'Almeida Adrião 87 Frco Octaviano.. 27-0551
Ferreira & Irmão Vicente Joaq 52 Pedro Americo 25-1660
Ferreira Moysés 292 S Pedro..... 24-3281
Freitas Manoel 331 Estr Mar Rangel..... 29-8007
Gomes Avelino Costa 65 Reg Feijó..... 24-3132
Gomes José J 16 Beco Carmo..... 23-0820
Gomes & Lopes 1098 Uranos..... 29-6153
Gonçalves & Azevedo 25 Av Gomes Freire..... 22-5634
Gonzalez Candido 523 B Mesquita..... 28-3024

ISOLAMENTOS

ISOLAMENTOS PARA
Terraços, Frigorificos, Geladeiras, Vapor, etc.
Silva Pedroza & Cia.
MISERICORDIA, 80
Tel. 23-1512

J Lopes d'Oliveira 36 Carolina Meyer..... 29-2613
J V de Souza 24 José Vicente..... 28-1169
Lavos & C 40 B S Felix..... 24-1138
Leandro Bernardino Pereira 60/8 S Christovão. 22-3169
Leite J Ferreira 315 24 Maio..... 29-1696
Lima & Silva F 406 Caminho Freguezia..... 29-6737
Macario & C Ltda A Santos 133 Gen Camara... 23-3905
Machado A L 289 Carmo Netto..... 22-3405
Maia G F 813 Copacabana..... 27-4619
Manzano Henrique 236 Fr Caneca..... 22-6009
Marques Alberto Henrique 61 Sacc Cabral..... 24-1746
MARQUES & EVANGELISTA 52 Senhor Passos 24-2732
Marques Tavares & Lopes 47 Lapa..... 22-1434
Martins Domingos 306 Cattete..... 25-2411
Monteiro Novaes Augusto 18 S Clemente..... 26-1447
Moraes & Abreu 67 Senado..... 22-2347
Moraes Augusto 147 Senado..... 22-6265
Motta & C Adelino 53 Fr Caneca..... 22-0729
Neves Adelio Vieira 260 Sto Christo..... 24-0687
Neves Benjamin Peixoto 76 Visc Ouro Preto.... 26-0403
Nobre João 343 Cattete..... 25-2718
Nogueira Seraphim 106 Luiz Camões..... 24-1032
Oliveira Adelino A 17 Min Viveiros Castro..... 27-0611
Oliveira & Irmão 26 Araujo Lima..... 28-1817
Oliveira J G 122 Prç Mar Deodoro..... 28-6852
Paraiso Manoel 163 Gen Caldwell..... 24-5157
Penteado & Rocha 332 Cattete..... 25-3573
Pereira José Fernandes 61 Mauá..... 22-5786
Pereira José Luiz 16 Dias Costa..... 24-5696
Pereira & Silva G 309 Sto Christo..... 24-5398
Provenzano Eugenio 75 Gen Caldwell..... 24-2420
Ramos & Sobrinho Manoel 548 Copacabana..... 27-4242
Ribeiro Castanheira & C 271 Senado..... 22-8304
Ribeiro Irmão & Vidal 183 Sen Pompeu..... 24-4297

CARPINTARIA MARCENARIA
CONSTRUÇÕES
M. d'Almeida Junior
MISERICORDIA, 31 — TEL. 23-3473

Ribeiro Luciano 279 Sto Christo..... 24-0484
Ribeiro & Martins M 130 Gen Severiano..... 26-2069
Rocha & Pereira 63 Carolina Meyer..... 29-1869
Rodrigues João 127 Campos Paz..... 28-1007
Rodrigues Paulo 12 B S Felix..... 24-4838
Sampaio Malaquias Augusto 22 Cardosos..... 29-8131
Sanches Manoel 131 Sen Pompeu..... 24-3749
Sta Cruz 46 Castro Alves..... 29-1453
Santos & Almeida A 96 Leandro Martins..... 24-1522
Santos Filho & C R 101 Rezende..... 22-5985
Santos Josué Soares 16 Ibaté..... 29-1164
Santos Oliveira & C A 395 Fig Mello..... 28-5305
Silva & C Manoel Moreira 51 Moncorvo Filho.. 24-0354
Silva & Crespo 36 Pinto Figueiredo..... 28-4214

MOVEIS LAMAS

(INTERESSAM AOS ECONOMICOS)

PARA RESIDENCIAS E ESCRIPTORIOS

Silva Dionysio Manoel 36 Rodrigo Brito..... 26-2884
Silva & Fernandes Abilio 267 Vol Patria..... 26-3691
Silva Joaquim 51 Affonso Cavalcanti..... 22-7549
Silva José S Ty S Domingos..... 24-2392
Silva & Lopes A 156 Machado Coelho..... 22-1649
Silva Moutinho & Irmão 44 Alvaro Miranda.... 29-3643
Silva Serafim 187 Vol Patria..... 26-4360
Silveira Antonio V 56 Leandro Martins..... 24-0152
Souza J V 24 José Vicente..... 28-1169
Souza & Tavares J 27 Lavradio..... 22-2551
Velloso Agostinho José 53A Senhor Passos..... 24-3298
Ventura & Gomes J 58 Camerino..... 24-5048
Vercillo & C Amadeu 611 S Luiz Gonzaga..... 28-6809
Vieira José 93 Lavradio..... 22-2899
Vozza & Santanna A 81 Antunes Maciel..... 28-9359
Zonta Francisco 183 Domingos Ferreira..... 27-4654

CARREGADORES

SUA BAGAGEM

será transportada de domicilio a domicilio entre o Rio e São Paulo

com economia de TEMPO E DINHEIRO

NÃO PRECISARA' DE CARREGADORES — NEM DA AMOLAÇÃO COM OS DESPACHOS — NEM DOS EMBARAÇOS NO DESEMBARQUE.

Telephone para



Entrega no dia immediato antes das 12 horas

SÃO PAULO
Rua Senador Feijó n.º 24
TELEPHONE 2-1311

RIO DE JANEIRO
Rua Mayrink Veiga n.º 4
TELS. 23-3886 - 23-3887

Araujo Antonio Silva carreg 44 E F C B 95 Cajueiros 24-1158

Carregador 8 da Leopoldina 24A Cel Brandão... 28-7342
Carregador nº 10 da Leopoldina 314 Fig Mello.. 28-6030
Carregador nº 1 da E F C B 32 Marcilio Dias.. 24-3491

CARROÇAS

Almeida Herculano 21 José Felix..... 29-2418
Ferreira A 2 B Torre..... 27-3647
Marques João 137 Ourives..... 23-2549
Santos & C A P 30 Arcos..... 22-1584
Silva Joaquim Magalhães 39 Tv Sta Rita..... 23-2629
Souza Cunha Manoel 73 Aurea..... 22-2730

CARVÃO MINERAL

CARVÃO DE PEDRA

FRANCISCO LEAL & CIA.

COKE PARA FUNDIÇÃO
COKE PARA COZINHA
de todas as qualidades

RIO DE JANEIRO
Importadores

ESCRIPTORIOS:
Telephs.: 23-2994 - 23-2995

DEPOSITO:
Telephs.: 28-0526 - 28-6004

RUA S. PEDRO, 65 - Sobrado
Praia S. Christovão, 518

CARVÃO NACIONAL E ESTRANGEIRO DAS MELHORES PROCEDENCIAS

ENTREGAS A DOMICILIO

Almeida B L 443 Gen Pedra..... 24-3041
Araujo M M 94 Pr S Christovão..... 28-4197
Barbosa & C Francisco 635 S Christovão..... 28-1319
BELMIRO RODRIGUES & C
Deposito 68 Pr Cajú..... 28-0320
Deposito Ilha Pombeba..... 28-0197
Brazilian Coal Company Ltd escr
7 10º s 1003 Prç Mauá 23-4715
Brazilian Coal Co Ltd dep Ilha Ferreiros..... 28-0376
Brazilian Coal Co Ltd offic Ilha Ferreiros..... 28-5464
Comp Bras Carbonifera Araranguá
303/31 Av Rodr Alves 23-1900
Comp Carbonif Riograndense escr
108 3º Av R Branco 22-4194
COMP E F MINAS S JERONYMO
Escriptorio 7 11º s 1101 Prç Floriano.... 22-4220
Escriptorio 7 11º s 1101 Prç Floriano.... 22-0205
Comp Nac Mineração Carvão Barro Branco
303/31 Av Rodr Alves 23-1900
Comp Nacional Mineração de Carvão do Barro Branco 303/31 Av Rodr Alves..... 24-4488
Denizot & C P H dep Almte Mariath..... 28-9056
FRANCISCO LEAL & C 65 1º S Pedro..... 23-2995
Gueret's Anglo Brazilian Coaling Co Ltd
116 S Pedro 23-0585
Hulha Brasileira C Ltda
12 7º s 73 Av Erasmo Braga 22-3826
Leal & C Francisco escr 65 1º S Pedro..... 23-2994
Leal & C Francisco escr 65 1º S Pedro..... 23-2995
Leal & C Francisco dep Pr S Christovão..... 28-0526
Leal & C Francisco dep Pr S Christovão..... 28-6004
Pacheco Moreira S A escr 37 2º Av R Branco.. 23-0243
Pacheco Moreira S A trapiche
116 Pr S Christovão 28-0403
Pacheco Moreira S A dep 116 Pr S Christovão 28-1895
Pacheco Moreira S A dep Pr S Christovão..... 28-5609
Pacheco Moreira S A ger 37 2º Av R Branco.. 23-0252
Rodrigues & C Belmiro 108 1º Av R Branco... 22-5054
Rodrigues & C Belmiro dep Ilha Pompeba..... 28-0197
Rodrigues & C Belmiro dep 68 Pr Cajú..... 28-0320
Rodrigues & C Belmiro dep 68 Pr Cajú..... 28-1919
Sauwen & C Ltda dep e fabr 252 Carlos Seidl 28-3064
Sauwen & C Ltda ger 4 2º Av R Branco.... 23-1388
Sauwen & C Ltda escr 4 2º Av R Branco.... 23-2872
WILSON SONS & CO LTD 37 1º Av R Branco 23-5988

CARVOARIAS

Abilio Affonso 272 Sen Pompeu..... 24-2860
Abreu José Ferreira 225 Sto Christo..... 24-1430
Adamastor 143 Conceição..... 24-4642
Alliados 358 Theodoro Silva..... 28-3152
Alliança 208 Gen Pedra..... 24-2690
Almeida Adelino 151 Bened Hyppolito..... 22-6591
Almeida & Irmão 85 Humaytá..... 26-2821
Almeida João 122 Campos Paz..... 28-1313
Almeida João 744 Carolina Machado..... 29-8342
Amaral & Fernandes 136 Paula Brito..... 28-8634
Amaral & Souza 13 Cattete..... 25-3044
Ao Forte do Andarahy 80 Ferreira Pontes..... 28-5486
Assumpção & Castro 38 Jard Zoologico..... 28-5253
Assumpção 213 Miguel Fernandes..... 29-3147
Aurora 51 19 Fevereiro..... 26-2985
Azevedo & Pereira 420 S Christovão..... 28-3254
Barroso 82B Siqueira Campos..... 27-2256
Bastos José 60 Castro Alves..... 29-2530
Boa Fé 171 Invalidos..... 22-1204
Boa Vista 5 Tv Cel Julião..... 24-0899
Bomsuccesso 65 Moncorvo Filho..... 22-9019
Brasil 25 Valença..... 22-8044
Brasileiro Joaquim Lourenço 136 Cardoso Moraes 29-6516
Campino & Vieira 13 Fonseca Telles..... 28-7729
Campinos Antonio 464A B Mesquita..... 28-4604
Cardoso & Irmão Antonio 6 S Frco Prainha... 24-6733
Cardoso João 32 Vieira Fazenda..... 23-1510
Cardoso & Pinto 43 Reg Feijó..... 24-3692
Carvalho & Magalhães carvão vegetal Sen Euzebio 24-3392
Carvalho & Magalhães 378 1º Sen Euzebio.... 24-3736
Carvalho & Magalhães 205 2 Maio..... 29-1039
Carvalho & Magalhães Est Silva Freire..... 29-4473
Casa Estrella 112 C Bomfim..... 28-2694
Casa Magalhães 120 Prç Mar Deodoro..... 28-5037
Casa S Jorge 287 S Luiz Gonzaga..... 28-5460
Cascaes & Faria J 8A Heleodora..... 29-4689
Ceccarelli Pedro 49 Clarimundo Mello..... 29-1547
Central 82 Senado..... 22-3087
Corrêa Marques Agostinho 107 Presid Barroso. 22-1347
Costa Joaquim M 168 Licinio Cardoso..... 28-7354
Couto Francisco 142 Dr Noguchi..... 29-6290
Cunha & Freitas 265 Borja Reis..... 29-3078
Da Luz 227 Anna Nery..... 28-3484
Das Familias 265 24 Maio..... 29-2944
Das Nações 45 Jequiriça..... 29-6020
David & Pereira 76 Estrella..... 28-3312
Deposito Central Andarahy 129 B Mesquita.... 28-6223
Deposito União 102 Torres Oliveira..... 29-3558
Deposito Universal 122 Souza Franco..... 28-0740
Dias Caiado Eduardo 2009 Av Suburbana..... 29-1550
Dias Esteves & Manoel Domingues Armando
340 B S Francisco 28-4745
Dias & Ruivo 32 Carlos Costa..... 29-3546
DINIZ 371 Barata Ribeiro..... 27-0588
Duarte Alberto Francisco 53 S Frco Xavier..... 28-0517
Esperança 211 Senhor Passos..... 24-2983
ESPIRITO SANTO 10 Gregorio Neves..... 29-0689
Estevão & Ferreira 212 B Mesquita..... 28-5621
Esteves Guilherme Antonio 30 Miguel Frias..... 22-2345
Estrella 47A Estrella..... 28-1147
Estrella do Bomfim 271 C Bomfim..... 28-8001
Estrella do Norte 43 Ledo..... 24-5681
Fabr de Carvão Economico 264 Bella..... 28-8764
Falcão Manoel Felipe 160A Bomfim..... 28-9071
Feira Livre 183 Sacc Cabral..... 24-1004
Ferense 58 Itapirú..... 28-8244
Fernandes & Pereira 45 Tv Partilhas..... 24-2551
Ferreira & Silva Marques 187 Nabuco Freitas. 24-1817
Ferreira Antonio 167 Gratidão..... 28-2698
Ferreira & Cruz A 322 Gen Polydoro..... 26-3021
Ferreira & Fonseca A 141 Joaq Meyer..... 29-2803
Ferreira João 345A Theod Silva..... 28-5405
Figueiredo Abilio 17 Campos Paz..... 28-2792
Flor do Bairro 283 Dois..... 29-0440
Flor da Cidade Nova 309 Marq Sapucahy..... 22-4489
Flor dos Coqueiros 80 Coqueiros..... 22-5407
Flor do Evaristo da Veiga 107 Ev Veiga..... 22-0292
Flor das Laranjeiras 46 Laranjeiras..... 25-0610
Flor do Mercado 32 Vieira Fazenda..... 23-1510
Flor do Meyer 253 Archias Cordeiro..... 29-2554
Flor da Mocidade 143 Laura Araujo..... 22-4941
Flor da Mocidade 30 Tv Partilhas..... 24-0407
Flor das Neves 8 Lg Neves..... 22-0388
Flor do Riachuelo 428 Riachuelo..... 22-5229
Flor do Rio 241 America..... 24-4897
Flor de Sto Christo 267 Sto Christo..... 24-3076
Flor de S Diogo 68 Gen Pedra..... 24-4648
Flor de S Martinho 13 S Martinho..... 22-4940
Flora Brasileira 58 Gen Pedra..... 24-2756
Fonseca & Irmão J 383 Estr Mar Rangel..... 29-8167
Formosa 160 Gen Caldwell..... 24-5519
Forte de Cascadura 74 Carolina Machado..... 29-8064

CARVÃO VEGETAL E LENHA EM GRANDE ESCALA
C. P.
Carvalho & Magalhães
Escriptorio: Sen. Euzebio, 378-1.º - Tel. 24-3736
Deposito: 2 de Maio, 205..... - Tel. 29-1039

Forte do Rezende 26 Rezende..... 22-0639
Forte S Christovão 57 Escobar..... 28-8008
Francisco Luiz 39 Valença..... 22-6880
Freitas & Aguiar 40 Carmo Netto..... 24-2165
Gama 10 Gama..... 29-4171
Gama Henrique 91 Gonçalves..... 28-1255
Giovanni Antonio Vittorio 104 Gustavo Riedel.. 29-4048
Gloria 35 Pereira Siqueira..... 28-1958
Gomes & Almeida 93 Livramento..... 24-4204
Gomes & C José 199 Gen Pedra..... 24-0223
Gomes & Fonseca 263 Humaytá..... 26-3127
Gomes Manoel Francisco 112 João Rego..... 29-6439
Gomes Sá Manoel 822 Dias Cruz..... 29-4716
Gonçalves Carvalho & C 269 Riachuelo..... 22-1413
Gonçalves & Irmão Antonio 23 Marq Sapucahy.. 24-3286
Gonçalves & Vasconcellos 100 Itapirú..... 28-3141
Granja & Pereira 123 Rezende..... 22-3329
Ideal 336 Fig Mello..... 28-3689
Ipanema 185 B Torre..... 27-3981
Izidoro 56 Cardoso..... 29-3994
Jardim 10 Maria Angelica..... 26-2764
João Manoel Thiago 171 Sorocaba..... 26-2773
João Rodrigues 10 Gama..... 29-4171
Juarez Tavora 14 Carmo Netto..... 24-1371
Julio & Neves 684 B Mesquita..... 28-4420
Leblon 284 Dias Ferreira..... 27-2356
Lemos Antonio Teixeira 7 Dias Costa..... 24-4780
Lisbôa Rio 6 America..... 24-0129
Lopes Felix G 16 Greenhalg..... 28-0502
Lopes & Nunes 82 Pedro Americo..... 25-1877
Lopes & Nunes 8A Gama..... 29-3326
Lopes Rebello & C 52 Bened Ottoni..... 28-0195
Lucchesi & Peroni Luigi 970 Carolina Machado. 29-8396
Luso Brasileira 27 Lapa..... 22-0257
Luzitania 72 Sampaio Vianna..... 28-1624
Luzo Brasileira 324 Torres Homem..... 28-6666
Magalhães Joaquim 22A Bened Hyppolito..... 24-3147
Magalhães Joaquim 50 Lapa..... 22-1253
Magalhães Joaquim 174 B S Felix..... 24-3122
Magalhães Joaquim 111 Invalidos..... 22-1008
Magalhães & Silva 87 Misericordia..... 23-1521
Magalhães & Vieira J 188 Th Ottoni..... 24-2626
Manoel Carlos 123 Siqueira Campos..... 27-0340
Manoel & Pinhal 231 Oito..... 29-3760
Marques Acacio 173 Paraná..... 29-4858
Marques Agostinho Corrêa 138 Visc Gavea..... 24-6577
Marques Amadeu 78 Columbia..... 29-2829
Marques & Irmão Antonio 190 Estr Nova Pavuna 29-3626
Marques Manoel 315 Padre Nobrega..... 29-8037
Marquez de Abrantes 185 Marq Abrantes..... 26-2948
Martins Adelino G 3 Quito..... 29-6236
Mendes Albino 55 Esteves Junior..... 25-4285
Mendes & Cardozo 154 Bambina..... 26-2695
Mendes & Fonseca 369 Marq Sapucahy..... 22-9566
Mineira 47 Julio Carmo..... 24-3966
Monteiro Manoel Cunha 468 Fr Caneca..... 22-2947
Moraes Nunes & C 125 Cattete..... 25-1622
Moreira & Alvarenga 60 Passagem..... 26-1270
Moreira & Duarte 135 Humaytá..... 26-0813
Moreira & Ferreira 76 Pereira Almeida..... 28-4655
Moreira da Silva & Duarte 28 Thereza Guimarães 26-1880
Moutinho Rezende Manoel 373 Padre Nobrega.. 29-8039
Mundial 431A Av 28 Setembro..... 28-0369
Neves & Pinho Joaquim 68 Filgueiras Lima..... 29-3440
N S da Guia 8 Pedro Carvalho..... 29-4367
N S de Lourdes 270 Gonzaga Bastos..... 28-2628
N S de Lourdes 183 Estr Nova Pavuna..... 29-1172
N S da Piedade 2 Martins Costa..... 29-3156
Nunes & Pereira 20 Wenceslau..... 29-4922
Oliveira Netto Rodrigo 224 Senado..... 22-0529
Pereira de Almeida Antonio 653 S Frco Xavier.. 28-3837
Pereira & Bateria 128 Marq Valença..... 28-1407
Pereira & C Joaquim 283 Marq Sapucahy..... 22-4635
Pereira Gualter José 124 Arist Lobo..... 22-2482
Pereira Gonçalves A 160 Livramento..... 24-0817

Carvão Vegetal e Lenha
EM GRANDE ESCALA
J.P. Joaquim da Silva Pereira
Matriz. Allan Kardec, 55
TEL. **29-0338**
Filial. Carolina Machado, 74
TEL. **29-8064**

Pereira Junior José 121 B S Felix..... 24-0428
Pereira Manoel da Silva 303 Cardoso..... 29-1702
Pereira & Pintor M 2535 Av Suburbana..... 29-4537
Pereira Remuge & Lopes J 36 Sta Luiza..... 28-3699
Pereira da Silva Jeronymo 270 Gen Caldwell.... 22-3342
Pimenta & Fabião 538 Sen Euzebio..... 24-0710
Pinheiro & Irmão Casemiro 10 Leite Abreu... 28-5529
Pinheiro Jorge & C 97 Passagem..... 26-2932
Pinheiro Pinto José 166 Reg Feijó..... 24-4907
Pinho & Santos L 55 João Felippe..... 29-3624
Pinto C de Menezes Joaquim 98 Pereira Franco.. 22-4274
Pinto Costa & Irmão 32 Pedro Americo..... 25-1666
Pires Manoel Marques 218 Dr Bulhões..... 29-1576
Pombal 557 Fr Caneca..... 22-5282
Popular 69 Miguel Frias..... 22-1777
Popular 106 Marq Olinda..... 26-3384
Porta Larga 97 Passagem..... 26-2932
Portugal 391 Hadd Lobo..... 28-1715
POVO 87 Magalhães Castro..... 29-0432
Povo 40 Fonseca Telles..... 28-0791
Povo 220 Sen Bernardo Monteiro..... 28-4711
Primavera 107 Presidente Barroso..... 22-1347
Rabello José 123 Visc Itamaraty..... 28-3908
Remuge & Costa 175 Gen Polydoro..... 26-3027
RIBAS F DE OLIVEIRA 371 Barata Ribeiro... 27-0588
Ribeiro & Magalhães Adão 77 Gen Bruce..... 28-2133
Ribeiro Paz & C 35 Mons Amorim..... 29-4155
Ribeiro & Silva 104 Bento Lisboa..... 25-0017
Rio d'Ouro 86 Machado Coelho..... 22-4248
Rodrigues Custodio F 50 S Frco Xavier..... 28-4851
Rodrigues & Eugenio 34 José Bonifacio..... 29-1472
Rodrigues Joaquim 192 Demetrio Ribeiro..... 26-1271
Rodrigues Joaquim 50 Clarice I Brasil..... 26-2118
Roivo & Pereira 238 Magalhães Castro..... 29-0471
Saccadura 65 Gen Roca..... 28-6480
Sta Cruz 327 Thed Silva..... 28-5936
Sta Cruz 507 Dias Cruz..... 29-3069
Sta Euphemia 209 Guilhermina..... 29-4271
Sta Therezinha 52 Arnaldo Quintella..... 26-2223
Sto Amaro 104 Sto Amaro..... 25-1628
Sto Antonio 33 Pedro Rodrigues..... 24-3109
Sto Antonio 176 Passagem..... 26-3106
Sto Antonio 2727 Av Suburbana..... 29-3893
Santos Antonio Felix 69 Av Automovel Club... 29-3278
Santos J R 457 Hadd Lobo..... 28-4174
Santos & Leite 57 Marq Pombal..... 24-3480
Santos Manoel Marques 116 Ld Faria..... 24-2670
S Carlos 45 S Carlos..... 22-7811
S Januario 224 Gen Argollo..... 28-4217
S João 380 Bella..... 28-5986
S João Baptista 39 S João Baptista..... 26-0626
S Jorge 7 Laranjeiras..... 25-0777
S Jorge 35 Gonçalves..... 22-3222
S Jorge 106 Artistas..... 28-5620
S Jorge 234 Carmo Netto..... 22-4969
S Jorge 267 Anna Leonidia..... 29-4720
S Jorge 182 Firmino Gameleira..... 29-6220
S José 25 Anna Nery..... 28-3759
S Martinho 1 Comte Maurity..... 24-4161
S Matheus 134A Borja Reis..... 29-3068
S Paulo 46 Bambina..... 26-0231
S Paulo 199 America..... 24-6747

S Sebastião 55 Rego Barros..... 24-6574
Sara 25 Sara..... 24-1676
Seabra Augusto Pinto 89 Ld Faria..... 24-1130
Seabra & Moreira 224 Senado..... 22-3453
Silva Abilio Joaquim 103 Joaq Silva..... 22-5889
Silva & Caldeira 51 Leandro Martins..... 24-6506
Silva Freitas Luiz 153 Sen Alencar..... 28-1072
Silveira José 131 Menna Barreto..... 26-2778
Soares & Garcez Ernesto 70 S Clemente..... 26-1941
Soares José 139 Riachuelo..... 22-4655
Soares & Oliveira Antonio 76 Arcos..... 22-0149
Soares & Soares 186 Campos Salles..... 28-5622
Soares & Teixeira 62 D Julia..... 22-4944
Souza Pereira João 249 Pedro Alves..... 24-3602
Tavares & Silva 11A Artistas..... 28-0959
Teixeira & Gonçalves 7 Beco Carmo..... 23-0823
Tira Teima 94 Bomfim..... 28-5298
Triumphante 306 S Pedro..... 24-1789
Turuna 68 Tv Partilhas..... 24-3886
Ultramarina 82A Gen Caldwell..... 24-4431
União 78 Luiz Camões..... 22-3260
União 149 Frco Eugenio..... 28-2815
União 62 Gen Clarindo..... 29-3129
Vasconcellos José Pereira 31 Rocha Fragoso..... 28-3353
Victoria 123 Siqueira Campos..... 27-0340
Vieira Joaquim 48 Camerino..... 24-6114
Vieira & Oliveira 16 B Ubá..... 28-4014
Voluntarios 38 Vol Patria..... 26-3072

CASAS DE SAUDE

CASA DE SAUDE DA GAVEA
DOENÇAS NERVOSAS
ESTRADA DA GAVEA, 151
27-2875 e 27-5926

Casa de Saude e Maternidade Dr Pedro Ernesto drogaria e almoxarifado 101/7 Av Henr Valladares 22-7495
Casa de Saude e Maternidade Dr Pedro Ernesto 101/7 Av Henr Valladares 22-9950
Casa de Saude e Maternidade N S Lourdes Ltda 222 Av 28 Setembro 28-2629
Dr Francisco Guimarães S A prompto soccorro 115 Arist Lobo 22-8050
Dr Francisco Guimarães S A secret 115 Arist Lobo 22-1266

NERVOSOS
Casa de Saude S. Lucas
VOL. PATRIA, 62-66 — FONE 26-3176
QUARTOS 12 a 30$. CASA 3 q. e 2 s. 50$.

Eiras 1 Mundo Novo..... 26-2404
Gavea 689 Marq S Vicente..... 27-2875
Gavea S A 151 Estr Gavea..... 27-5926
Gonçalves Rocha A P serv privado 115 Arist Lobo 22-2397
Hospital Allemão 109/29 B Itapagipe..... 28-8585
Inst Cirurgico da Associação Constructores Civis 213 Senado 22-4204
Inst Cirurgico Paes de Carvalho 335 Av Mem Sá 22-9913
N S Apparecida 184 D Marianna..... 26-2973

SANATORIO RIO COMPRIDO
DR. CRISSIUMA FILHO
PARA CIRURGIA E PARTOS
Rua Sta. Alexandrina, 254 — Tel. 28-4001

STO ANTONIO 161 Riachuelo..... 22-0199
Sto Antonio sala dos medicos 161 Riachuelo..... 22-0755
S José 21 Macedo Sobrinho..... 26-3471
S Lucas 66 Vol Patria..... 26-3176
S Paulo 53 Wenceslau..... 29-2324
S Sebastião 160 1º Bento Lisboa..... 25-4001 / 25-3114
Simões Corrêa Luiz escr 160 1º Bento Lisboa.. 25-1465

CASEMIRAS
(Fabricas)

AURORA fabr tec lã
Secção Technica 368 Demetrio Ribeiro.... 26-1339
Escriptorio Fabrica 368 Demetrio Ribeiro.. 26-0207
Gerencia Vendas 150A 2º Buenos Aires.... 23-4103
Thesouraria contab 150A 2º Buenos Aires.. 23-4102



CASA RHEINGANTZ 98/100 Buenos Aires.... 23-0761

CASEMIRAS
VENDAS A VAREJO — PREÇOS DE ATACADO
CASA VAZ
96 - BUENOS AYRES - 96

CEBOLAS, ALHOS E BATATAS

Luiz & C Miguel Antonio Merc r XIV 60/2.... 23-1435

CEMITERIOS

Ordem 3ª N S Carmo 151 Pr S Christovão..... 28-0098
Ordem 3ª S F Penitencia Ponta Cajú..... 28-0366
S Francisco de Paula Lg Catumby..... 22-8039
S Francisco Xavier Pr S Christovão..... 28-0542
S João Baptista Gen Polydoro..... 26-0041

CENTRIFUGAS INDUSTRIAES
DE LAVAL
Para purificação de: Oleos, Alcool, Gazolina, etc.
COMPANHIA S K F DO BRAZIL
QUITANDA, 141 — TEL. 23-2166

CENTROS DIVERSOS

Alagoano 59 1º Constituição..... 22-5414
Beira Mar Casino Av Beira Mar..... 22-1710
Cabaret Roxy 10 1º Av Mem Sá..... 22-3286
Caixa Operaria da Lagoa 248 Demetrio Ribeiro.. 26-1596
Centro Civico 4 de Novembro 213 1º s 1/2 Alfandega 24-3863
CENTR DOS DESPACHANTES DA PREFEITURA E RECEBEDORIA DO DISTRICTO FEDERAL 328 1º Gen Camara..... 24-6767
Centro Empregados Caes do Porto 122 1º Sen Pompeu 24-4916
Centro Espirita Bezerra de Menezes 47 Maia Lacerda 22-7046
Centro Espirita Redemptor 121 Jorge Rudge... 28-3461
Centro Gallego 65 1º Rezende..... 22-4792
Centro Ind Serraria escr 104 3º s 4/5 Rosario. 24-4551
Centro Israelita 133 1º Uruguayana..... 23-1176
Centro Lavoura Commercio e Industria 54 1º Estr Mar Rangel 29-8296
Centro Materiaes de Construcção 39 1º Gen Camara 23-4094
Centro Mattogrossense 27 1º Andradas..... 24-4928
Centro Politico Sta Cecilia escr 104 1º Republ Perú 22-3043
Centro dos Proprietarios de Café do Rio de Janeiro 170 1º Buenos Aires..... 24-6536

MOVEIS LAMAS
(INTERESSAM AOS ECONOMICOS)
PARA RESIDENCIAS E ESCRIPTORIOS

Centro Republicano Português Dr Affonso Costa 46 1º Prç Tiradentes 22-5327
Circulo Catholico 3 Rodrigo Silva..... 22-4854
Circulo Officiaes Reformados 212 2º Av Mar Floriano 24-2852
Commercial de Cereaes 21 Acre..... 23-2335
Commercio Café R Janeiro 191 2º Quitanda..... 23-3202
Commercio Café R Janeiro 191 2º Quitanda..... 23-3201
Commissarios de Policia 17 1º Av Henr Valladares 22-7885
Cosmopolita 215 Senado..... 22-1499
Empr Bar Caverna Ltda Av Beira Mar..... 22-2348
Empreg Ferro Vias 310 Carmo Netto..... 22-3407
Empregados em Ferro Vias 53 1º Andradas..... 24-0923
Federação Industrial do Rio de Janeiro 56 4º Gen Camara 23-1288
Galliez Vicente de Paula dr escr 44 3º Candelaria 23-3207
Guedes João capt 151 Av Mem Sá..... 22-8193
Industrial Fiação e Tec Algodão 44 3º Candelaria 23-3207
Israelita Bené Herzl 14 Cons Josino..... 22-5214
Legião Politica Napoleão Alencastro Guimarães 36 1º Candelaria 23-3063
Paulista 12 Prç Tiradentes..... 22-2560
Polonez 253 2º Buenos Aires..... 24-3249
Social Feminino 60 Marq Abrantes..... 25-2663
Syndicato dos E em C C E P Maritimos 30 1º S Bento 23-0424
Syndicato dos Operarios na Fabr Bebidas 65 1º Prç Republica 22-4058
Syndicato Patronal Maritimo 9 3º s 343 Av R Branco 23-4854
Syndicato dos Proprietarios de Vehiculos Carga R J 21 1º Acre 23-2524
União Benef Chauffeurs R Janeiro 130 1º Ev Veiga 22-0978
União Benef Motoristas Brasileiros 61 1º Senado 22-8969
União Mineira 52 1º Prç Tiradentes..... 22-0150

CERAMICA

Amaral Silva & C 78 S José..... 22-0468
Bastos Rodolpho & C ladrilhos 83 Pedro Alves. 24-0649
Ceramica Dr Vianna 29 Bomfim..... 28-5124
Ceramica Porto Roza S A escr 103 1º Visc Inhauma 24-4735
CERAMICA SÃO CAETANO representante Companhia Propac 143 Quitanda..... 23-2101
Comp Ceramica Brasileira gerencia 48 Quitanda 23-5574
Comp Ceramica Brasileira fabr 22 Visc Nictheroy 28-0963
Comp Ceramica Brasileira collação de mosaicos 112 Antunes Maciel 28-2946
Comp Ceramica Sto Antonio S A 7 6º s 616 Prç Mauá 23-2280
Comp Industrial Pirahy 69/77 3º s 9/12 Av Rio Branco 23-4835
Comp Marmito S A terraço veneziano 92 Assumpção 26-3847

COMP. MECHANICA E IMPORT. DE SÃO PAULO
R. Alfandega, 34
TEL. 23-1655

D PEDRO II 112 Antunes Maciel..... 28-6065
Dova Ltda 88 Carlos Carvalho..... 22-3233
Dova Ltda 80/90 Carlos Carvalho..... 22-3361
Fabr Louça de Barro 29 Bomfim..... 28-5124

Ladrilhos, azulejos, mosaicos
J. M. MELLO & CIA.
RUA RIACHUELO, 57/63
TEL. 22-2278 — ESCRIPTORIO
22-3832 — ARMAZEM
Louça Sanitaria, branca e de côr.
Installações de agua, gaz e esgotos.

Fiorencio & C Eugenio matriz escr 191A 1º Av Mar Floriano 24-5457
Fiorencio & C Eugenio matriz armz 191 Av Mar Floriano 24-4294
Fiorencio & C Eugenio fabr 627 24 Maio..... 29-1830
Gonçalves & Cibrão fabr manilhas 464 Caminho Freguezia 29-6415

BARRO PARA MODELAR
e Louças de barro p.ª pintura
VARIADO SORTIMENTO DE ARTIGOS DE ALTA QUALIDADE
FABRICA DR. VIANNA
RUA BOMFIM, 29 (S. CHRISTOVÃO)
Teleph. 28-5124

Guerra & Irmão escr 81 Republ Perú..... 22-8627
Igel & C Ernesto 213 Senado..... 22-1712
Igel & C Ernesto dep 118 Sen Alencar..... 28-6969
Jaguaribe M 11 Maria Freitas..... 29-8249

COMPANHIA CERAMICA
SÃO JOSE' S. A.
ESCRIPTORIO — SÃO BENTO, 13 - 2.º
Caixa Postal, 203 — Tel. 23-5582
FABRICA — AV. AUTOMOVEL CLUB, 4622
ACARY - Estrada de Ferro Rio D'Ouro

Klabin Irmãos & C fabr papel Secção Manufact Nac Porcellanas José Bonifacio..... 29-0451
Klabin Irmãos & C Secção Manufact Nac Porcellanas José Bonifacio..... 29-2503
MACEDO & IRMÃO 73 Evaristo Veiga..... 22-1066
MARTINS DO AMARAL & Cia.
Azulejos, Ladrilhos, Louças sanitarias, Fogões.
RUA FREI CANECA, 77/81 22-9647

Martins do Amaral & C ladrilhos 79 Frei Caneca 22-9647
Mello & C J M 61 Riachuelo..... 22-3832
Mello & C J M 63 Riachuelo..... 22-2278
Montes Cruz & C 129 Fr Caneca..... 22-9431
Montes Cruz & C 131 Fr Caneca..... 22-6360

AZULEJOS - ISOLADORES
Louça Domestica
MANUFACTURA NACIONAL DE PORCELLANA
Telephs. 29-0451 - 23-3916
KLABIN IRMÃOS & C.
Rua Buenos Aires n.º 4

Plubins & C Miguel 52 Prç Tiradentes..... 22-4650
Quintas & Vellozo 252 Senado..... 22-2646
Silva & Abrud 197 Antonio Alexandrina..... 29-8218
Silva Costa & C 68 Fr Caneca..... 22-9258
Sociedade Industrial de Ladrilhos S A 130 C Leopoldina 28-1783

CERAS

A. BEHMER & FILHOS
CERA PARQUETINA
Deposito: R. Marechal Floriano, 17 - Tel. 24-0971

A. P. OLIVEIRA & C.
"SOALINA" — para lustrar soalhos e moveis
RUA BARÃO DE S. FELIX N.º 106
Tel. 24-1332 — 24-5923

Behmer & Filhos A dep 17 Av Mar Floriano... 24-0971
CASA OCEANO 10 Senado..... 22-0175
Cera Royal 45 Pedro I..... 22-9263

Friedrich & C Ltda Otto 44 Dr Sá Freire..... 28-8751
Hilberath Francisco 28 Gen Bellegard..... 29-4030

SUPER - CERA
GOSCH
TRANSFORMA O SOALHO NUM ESPELHO
Contém inséticida
BRANCA-NEVE para moveis
e marmores
R. S. José, 13 - Tel. 23-4763

JAYME LOUREIRO & C 171 Conceição..... 24-6304

QLUZ
CERAS FINISSIMAS PARA SOALHOS
SÃO PEDRO, 189 — TEL. 24-6889

CEREAES
(Importadores)

Alves Amorim & C Ltda Mer Munic r XV 21/7 23-3689
Alves & Amorim Luiz Merc r XIII 14/6..... 23-0320
Ayres Filho & Irmão Merc Municipal r IX 35/45 23-0311
Barbosa Manoel Carvalho 278 Gen Caldwell.... 22-6972
Braz & C 80 Acre..... 23-5382
Calero & Velloso Bartholomeu 63 Acre..... 23-5143
Candal Julio F 25 Tv Sta Rita..... 23-3798
Canellas Ramalho & C 90 Acre..... 23-3034
Carneiro & Martins 3 S Bento..... 23-0414
Carneiro & Martins Merc Munic r X 50/2..... 23-3643
Carvalho & C Virgilio Merc Munic r X 58/62... 23-0422
Carvalho Leme & C 84/6 Acre..... 23-2934
Casa Martuscello 19 Tv Commercio..... 23-1161
Castro Cunha & C 1 1º S Bento..... 23-0821
Cauduro & C R 26 Acre..... 23-4336
Centro Commercial de Cereaes 21 Acre..... 23-2334
Coelho David F 193 Senhor Passos..... 24-5698
Corrêa Manoel Felix 5 Beco Theatro..... 23-0425
Costa & C Jorge Merc r X 82/4..... 23-0419
Cunha & Pinto Merc Municipal r XIV 33/9..... 23-0324
David Freitas & C Merc r IX 71/75..... 23-0326
De Gasperis & Soricillo 64 Vieira Fazenda.... 23-5393
Elias & Irmãos Moysés 3150 Av Suburbana.... 29-8046
Faria Wilberg & C Ltda 26 1º S Pedro..... 23-4684
Lopes Garcia & C 36 Mercado..... 23-1274
Loureiro Mota & C 30 Acre..... 23-5546
Maia A 71 Acre..... 23-5041
Marques José 109 Bened Hyppolito..... 24-3609
Mello Moysés 86 Acre..... 23-0783
Mendes Carneiro & C 129 B S Felix..... 24-1337
Moreira Viegas & C 16 S Bento..... 23-4625
Nunes Martins & C armz 6 Lg Sta Rita..... 24-2001
Pereira Junior & C 40 Tv Sta Rita..... 23-5727
Pring & C 28 Equador..... 24-2391
Pring Torres & C Ltda 20 1º Março..... 23-2246
Ramalho Torres & C 28 Ouvidor..... 23-3119
Ramalho Torres & C 28 Ouvidor..... 23-3109
Ribeiro & C Silvestre 30/2 Rosario..... 23-0920
Rocha & C João 13 1º Mayrink Veiga..... 24-6043
Rodrigues de Oliveira F Merc Munic r III 9/15 23-0321
Sequeira & C 29 Acre..... 23-4875
Soares Bastos & C 7 Mercado..... 23-3224
Soares Bastos & C 7/9 Mercado..... 23-3221
Tavares & C A 20 Mercado..... 23-5047
Teixeira José M dep salgados 110 Freo Eugenio.. 28-0469
Varella & C 5 Mercado..... 23-3219
Vergara & C E 47 Acre..... 23-5198
Vieira da Silva & C 36/8 Rosario..... 23-2254
Vieira da Silva & C 38 Rosario..... 23-4314
Virgilio Alberto 94 Bened Hyppolito..... 24-4792
Virgilio Carvalho & C Merc Munic r X 58/62.. 33-0422
Zenha Ramos & C Ltda armz 36 Mayrink Veiga.. 23-2728

CEREAES
(Moagens)

Brandão Simões & C 118/20 D Julia..... 22-8842
Carvalho Motta & C 92/4 Camerino..... 24-0533
Castro & Pinhel 242 Gen Camara..... 24-0095
Fernandes & C F 96 Bened Hyppolito..... 24-0513

ARMAZEM DE CEREAES
MOAGEM E FORRAGENS EM GROSSO
Brandão, Simões & Cia.
RUA D. JULIA NS. 118 e 120
ENTRE A RUA FREI CANECA E AVENIDA SALVADOR DE SÁ
Telephone 22-8842

JAYME LOUREIRO & C 171 Conceição..... 24-6304
Loureiro Bastos & C 27 1º Acre..... 23-4622
Loureiro Mota & C 112 Gamboa..... 24-4969
MOAGEM S RAYMUNDO 84/6 Acre..... 23-2934
Souza Mattos & C 65 Cardoso Marinho..... 24-0085

CERVEJAS
(Depositos)

ABREU MARIO COSTA 59 Misericordia..... 23-0501
Baptista Irmão & C 456 Pr Botafogo..... 26-0014
Baptista Irmão & C 456 Prç Botafogo..... 26-0021
Bernardino J Santos & C 29 Lapa..... 22-8605
Cabo Junior José 54 Senado..... 22-5276
Comp Antarctica Carioca dep 29 Assis Carneiro.. 29-0877
Comp Antarctica Carioca dep Olaria 1327 Uranos 29-6634
Comp Cervejaria Brahma 29 Lapa..... 22-8605
Comp Cervejaria Brahma dep Penha 122 Nicaragua 29-6185
Comp Cervejaria Brahma 456 Pr Botafogo..... 26-0021
Comp Cervejaria Victoria 134/8 Sen Euzebio... 24-1546
Comp Hanseatica 29 S Freo Prainha..... 24-5427
Deposito Cerveja Brahma 93 Luiz Camões..... 24-6159
Deposito da Comp Hanseatica 209 Eng Dentro.. 29-4425
Deposito da Comp Hanseatica 209 Eng Dentro.. 29-0345
Fabr Cerveja Commercio 11 Elias Silva..... 29-1765
Gonçalves Vieira Manoel 29 S Freo Prainha..... 24-5427
Meirelles da Fonseca José dep Comp Hanseatica e Aguas Mineraes 9 Theod Regadas.... 22-2592
Nunes & Gonzalez 23 S Clemente..... 26-1369
Oliveira Luzes & C 812 Av Democraticos..... 29-6036
Pinto da Fonseca Eduardo 166 Camerino..... 24-1062
Rodrigues A P 122 Nicaragua..... 29-6185
Teixeira Barbosa & C Ltda 155 Lavradio..... 22-0543
Teixeira Barbosa & C Ltda 155 Lavradio..... 22-0801
TEIXEIRA FERREIRA & C J 27 Av Amaro Cavalcanti 29-1795
Teixeira Ferreira & C J 447 Nerval Gouvêa.... 29-8100
Verde J S 41 Sen Pompeu..... 24-2985

CERVEJAS
(Fabricas)

ALONSO PAREDES & C GONÇALVES 371 Theod Silva 28-6331
Assumpção & Caetano 259 Senado..... 22-1237
Cervejaria Confiança 37 Constituição..... 22-2493
Cervejaria Guarda Velha 13 Riachuelo..... 22-0974
Cervejaria Occidental Ltda 124 C Leopoldina... 28-5946
Cervejaria Oriental Ltda 151 Visc Itauna..... 24-6385

FABRICA DE CERVEJA
"LUZITANIA"
(Pasteurizada)
CERVEJA "LUZITANIA",
CERVEJA "GAIATA",
SODA,
GUARANÁ,
MATTE REFRIGERANTE
e
AGUA TONICA
Rua
Theodoro da Silva, 365 a 371
TELEPHONES:
28-6331 e 28-5004
RIO DE JANEIRO

Cervejaria Perola 259 Senado..... 22-1237
Cervejaria Polonia Ltda expedição 175 S Freo Xavier 28-0139
Cervejaria Polonia Ltda directoria 175 S Freo Xavier 28-1844
Cervejaria Progresso 104/6 Pereira Franco.... 22-3934
Cervejaria Sul Americana 159 Gen Camara..... 23-2933
Comp Antarctica Carioca 92 Riachuelo..... 22-5181

CIA. HANSEATICA
CERVEJAS E CHOPPS
Fabrica: R. José Hygino, 115
TEL. 28-0604 a 28-0609

Comp Brahma exped de Gelo e acido 200 Marq Sapucahy 22-8845
Comp Cervejaria Brahma escr 200 Marq Sapucahy 22-2111
Comp Cervejaria Brahma reclamações 200 Marq Sapucahy 22-8865
Comp Cervejaria Brahma fabr Babylonia Almte Cockrane 28-5519
Comp Cervejaria Victoria 134/8 Sen Euzebio.... 24-2368
Comp Cervejaria Victoria 134/8 Sen Euzebio.... 24-1546
Comp Hanseatica 115 José Hygino..... 28-0604
Dias & Cerqueira J 192 Bomfim..... 28-1415

Cervejeiros
USEM CARAMELO NEGRO
Escriptorio - 23-1664

Dominguez & Rodriguez 9 Prç Duque Caxias... 25-0733
Empr de Bebidas Sameiro Ltda 157 Frei Caneca 22-1412
FABR CERVEJA AMAZONAS 113 Lavradio.... 22-8350
Fabr Cerveja Brasil 107 Cattete..... 25-3434
Fabr Cerveja Camões A1 1º Theod Silva..... 28-0677
Fabr Cerveja Colombo 31 S Clemente..... 26-0209
Fabr Cerveja Commercio matriz 42/4 Av Passos. 22-3800
Fabr Cerveja Commercio matriz 42/4 Av Passos. 22-9105
Fabr Cerveja Commercio gar 117 Senh Mattosinhos 22-7852
Fabr Cerveja Conceição 69/71 Lavradio..... 22-1655
Fabr Cerveja Cruzeiro 221 S Christovão..... 28-0541

FABRICA DE CERVEJA
CRUZEIRO
CERVEJA BRANCA E PRETA
ENTREGA A DOMICILIO
A. Osorio Alves
R. S. CHRISTOVÃO, 221 (Praça da Bandeira)
Fone 28-0541

Fabr Cerveja D Amelia 11 Prç Republica..... 22-0599
Fabr Cerveja D Pedro I 13 Corrêa Vasques.... 22-8641
FABR CERVEJA GLORIA A GAROTA 27 Pedro Americo 25-2314
FABR CERVEJA LUZITANIA 371 Theod Silva. 28-6331
FABR CERVEJA LUZITANIA 371 Theod Silva. 28-5004
Fabr Cerveja Marca Leão 65 Prç Republica.... 22-4476
Fabr Cerveja Minerva 55 Visc R Branco..... 22-0142
Fabr Cerveja Oriente 39 Visc R Branco..... 22-1573
Fabr Cerveja Portugal 45 Av Mar Floriano..... 24-2657
Fabr Cerveja Portugal 32 Visc Sta Isabel..... 28-4081
Fabr Cerveja Primavera 77 Ledo..... 24-2491
FABR CERVEJA PRINCEZA 29 Visc Itauna... 24-0120
Fabr Cerveja Princeza 28 Azevedo Coutinho..... 24-6329
Fabr Cerveja Sta Maria 72/4 Carioca..... 22-1761
Fabr Cerveja Sant'Anna 12 Bened Hyppolito.... 24-2261
Fabr Cerveja Sul Americana 169/71 Sant'Anna.. 24-1433

FABRICA DE CERVEJA E AGUAS GAZOSAS
"UNIÃO e
"ULTRAMARINA"
"Guaraná-Frutil" e
"Soda Ultramarina"
A. S. CORTEZ & C.
SEN. EUZEBIO, 206/208 TEL. 24-1575

Fabr Cerveja União 208 Sen Euzebio..... 24-1575
Fabr Cerveja Universal 85 Costa Lobo..... 28-3230
GAIATA FABR CERVEJA 371 Theod Silva..... 28-6331
Gomes Corrêa & C Ltda 11 Prç Republica..... 22-0599
Gonzalez & Simões 55 Visc R Branco..... 22-0142
Internacional 66 Maxwell 28-1860
LUZITANIA FABR CERVEJA 371 Theod Silva.. 28-6331
Maurem 111 B Iguatemy..... 28-2706
Moreira Piedras & C 66 Prç Tiradentes..... 24-3195

CHA' CERA E SEMENTES

Arthur Ramada & C Merc Munic lado ext 16.. 23-4887
Baptista Goulart Joaquim empacot 86 Eng Dentro 29-0441
Braga & C Ltda Antonio escr 28/30 Candelaria 23-0343
Braga & C Ltda Antonio armz 28 Candelaria... 23-0807
Casa Duarte escr 73 Rosario..... 23-5744

CASA JARDIM
RUA REPUBLICA DO PERU', 47
Tel. 22-8887
MISTURA PARA PASSAROS, KILO 2$200

Cêra Prates Brasileira 160 Senhor Passos..... 24-0887
Chá Lord 36 Reg Feijó..... 22-2218
Chá Oryon escr 214 Riachuelo..... 22-5982
Corrêa Gomes & C Ltda 190 7 Setembro..... 22-4559
França Gomes & C 34 Mayrink Veiga..... 24-2308
França Gomes & C 34 1º Mayrink Veiga..... 24-2066
França Gomes & C fabr 53/7 Visc Itauna..... 24-0365
França Gomes & C Abel 33 Ouvidor..... 23-2802
França Gomes & C Abel sementes 33 Ouvidor... 23-1543
Gomes & C Alberto 238 Buenos Aires..... 24-0066
Guimarães d'Almeida 68 Cattete..... 25-3266
Jardineira A 160 Sen Euzebio..... 24-2753
Lopes & C Ltda Arthur Vva 48 Prç Tiradentes.. 22-3484
Lopes & C Orlando 47 Quitanda..... 23-3700
Mendes Raupp & Martins Ltda 59 Ouvidor..... 23-0262
Monteiro & C David 15 1º Tv Commercio..... 23-5031
Monteiro & C J A 49 Candelaria..... 23-3239
Oliveira & Rezende 8 Silva Gomes..... 29-8177
Pedrosa Monteiro & C 22 Mercado..... 23-5743
Pereira Nunes & C A 82 Rodrigues Santos..... 22-9138
Perola da China A 130 Uruguayana..... 23-4937
Pinto Lucena & C 108 Rosario..... 23-2797
Pinto Lucena & C 35 Mercado..... 23-1555
Ramadinha & C 51 Mercado..... 23-3854
Salles J A 2 Visc Gavea..... 24-1145
Sementeira A 86 Av Passos..... 24-5881
Silva Mello & C 172 Gen Camara..... 24-2289

SOARES NUNES & C 150 Gen Camara..... 23-4936
Teixeira & Duarte 22 Prç Olavo Bilac..... 23-5167
Youle E W 12 1º s 6 Mercado..... 23-3048



Analysado no Laboratorio Bromatologico do Rio de Janeiro sob o n.º 18490. Isento de corantes artificiaes, impurezas e falsificações.

O CHÁ LORD É GENUINAMENTE PURO
C. MONTEIRO — RUA REGENTE FEIJÓ, 36
TEL. 22-2218 — CAIXA POSTAL 3231

CHAPAS DE FERRO

Armco International Corp The escr 81A 4º Alfandega 23-4028

HIME & CO.

THEOPHILO OTTONI, 52

TELEPHONE 23-1741

AÇOS ROECHLING

Aços finos de maior rendimento para todos os fins. Ferramentas, Arames e chapas de aço. - Aços Roechling Buderus do Brasil Ltd.

Marca Registrada

R. Gen. Camara, 136-Tel. 23-5732
Caixa Postal 1717 - Rio de Janeiro

CHAPÉUS E BONÉS

Almeida Cesaltina Maria 4 Constituição..... 22-3108
Ananias & Irmão 280 Buenos Aires..... 24-4093
Barbosa de Oliveira & C escr 66 Carioca..... 22-1363
Barbosa de Oliveira & C fabr 98 Visc Caravellas 26-0607
Braga A C 378 Leopoldina Rego..... 29-6082
Braga Clemente Santos 19 Invalidos..... 23-3305
Brandão Alves & C 26 S José..... 23-0444

CASA LEIVAS

FUNDADA EM 1897
R. DOS OURIVES, 9
Tel. 22-4539
Chapéos e Gravatas Finas

Casa Militar sirgueiros 180 Av Mar Floriano.... 24-5085
Casa Silva Gomes 31 Andradas..... 24-5961
Chapelaria Agostinho 59 Andradas..... 24-0461

Barbosa de Oliveira & Cia.

FABRICA DE CHAPÉOS

Botafogo

66 - RUA CARIOCA - 66 — TEL. 22-1363
Fabrica - Rua Visc. Caravellas, 98 — Tel. 26-0607

Chapelaria Agostinho 56 Carioca..... 22-0343
Chapelaria Alberto matriz 25 Gonç Dias..... 22-0786
Chapelaria Alberto 1ª filial 5 Andradas..... 22-9333

CHAPELARIA E'CO

LAVA, REFORMA, TINGE QUALQUER QUALIDADE DE CHAPÉOS.
Especialidade em chapéos de feltro SOB MEDIDA
AV. THOMÉ DE SOUZA, 188-A/188-B
TELEPHONE 24-6855

Chapelaria Alberto succursal 115 Av R Branco.. 23-0403
Chapelaria Almeida 17 Tv Ouvidor..... 23-5308
Chapelaria Brasil 7 Carioca..... 22-1493

RANDAL - CHAPELEIRO

Lava - Tinge - Reforma
FAZ SOB MEDIDA
R. PASSEIO, 70 — T. 22-7999
R. QUITANDA, 32 — T. 23-4766

Chapelaria Confiança 118 Av Passos..... 24-2584
Chapelaria Eco 188A/B Av Thomé Souza..... 24-6855
Chapelaria Guanabara 179 Buenos Aires..... 24-5496

CHAPEL LUSO BRASILEIRA 56 Av Passos.. 24-1089
Chapelaria Phenix 14 Tv Ouvidor..... 23-2269
Chapelaria Ypiranga 157 Av Mar Floriano..... 24-1562
Chapeleiro Randal 70 Passeio..... 22-7999
COMP BRAGA COSTA 118 Buenos Aires..... 23-2223
COMP BRAGA COSTA 129 Humaytá..... 26-2323
Comp Prada 137 S Pedro..... 23-2800
Diniz & C F 50/2 Leandro Martins..... 24-6423
Fernandes Braga & C fabr 28 8 Dezembro..... 28-0153
Gonçalves Brazilio João 103 B S Felix..... 24-1276

FORMAS PARA CHAPÉOS

Fabrica de machinas e accessorios em geral para a industria e reforma de chapéos de feltro e palha, para homens, senhoras e creanças.

PECORARI & GALBIATI
RUA CESARIO ALVIM, 82
SÃO PAULO
Telephone 9-2257

Leivas Elpenor 9 Ourives..... 22-4539
Lima & C Julio fabr 353 S Christovão..... 28-0683
Lima & C Julio dep 13 2º S Bento..... 23-3200
Lopes Ferreira & C 44 S Pedro..... 23-0739
Montaud & C 132A Ev Veiga..... 22-7117
Novaes Filhos & C 125 Ourives..... 24-1826
Palheiros & C 24 Carioca..... 22-3422
Prado Couto 57 Av Mar Floriano..... 24-0055

CHAPE'OS RHEINGANTZ

Rua Buenos Aires, 98/100

Telephone 23-0761

Ramenzoni & C Ltda Dante 53 Buenos Aires... 23-5343
Simões Coelho Basilio 118 Uruguayana..... 23-4100
Simões Coelho C 221 Av Mar Floriano..... 24-1287
Siqueira & C Alfredo 84 S Pedro..... 24-2545
Souza Machado & C escr e dep 63 1º S Pedro.. 23-1570
Souza Machado & C fabr 164 Dr Sattamini.... 28-0318
Tades Kaufman & Irmãos fabr 77 Sant'Anna.... 24-4124

CHAPÉOS DE PALHA

(DE CARNAUBA ENFORMADOS)
Jayme Loureiro & Cia.
Especialistas em chapéos de palha do Ceará
PREÇOS ESPECIAES PARA REVENDEDORES
Rua da Conceição, 171
TEL. 24-6304

CHAPÉUS PARA SENHORAS

ETIQUETAS

TECIDAS E BORDADAS
Fabrica Fitas Helvetia - S. Paulo
REPRESENTANTE R. BEBIANNO COSTA
RUA ALFANDEGA, 200 — TEL. 24-6290

A Elegante 232 B Mesquita..... 28-5412
Abreu M Mme 164 2º Ouvidor..... 22-0145
Albert Elisa 75 Gonç Dias..... 22-0242
Alves Olga modista 37 1º s 1 Prç Floriano.... 22-5716
Alves Sobrinho J 11 Uruguayana..... 22-2234

Casa Allemã R. OUVIDOR 158 TEL. 22-5106

ANDRÉE DEBRUYNE 15 9º Alcindo Guanabara 22-6400
Antonio Manoel Silva 175 7 Setembro..... 22-0282
Atelier Marie Antoinette 161 Av R Branco..... 22-4703
Atelier Viennense 47 1º Uruguayana..... 22-6061

CASA SANTA LUZIA

Largo de S. Francisco, 36-1.º
TELS. 22-6019 e 22-6641
Oliveira Maia & Irmãos
FABRICA E ATELIER
COMPLETO SORTIMENTO DE TODOS OS MODELOS
PARA SENHORAS E CRIANÇAS
REFORMAM-SE, TINGEM-SE E LAVAM-SE DESDE 5$000

Bandeira A 163 7 Setembro..... 22-8621
Baptista Carlos A S 19 1º Lg José Clemente.. 22-1632
Baron Moysés 81 Hadd Lobo..... 22-9705
Brasileira A 185 7 Setembro..... 22-3679
Cangi João 160 3º s 1 Ouvidor..... 22-3424
Casa America 76 Estacio Sá..... 22-3095
Casa America 62 Av Passos..... 24-0172
CASA DOS CHAPÉOS 6 1º Lg José Clemente.. 23-0948
CASA CLARICE 60 Av Mem Sá..... 22-2930
CASA LEBLON 15 Gonç Dias..... 22-1540
CASA MACHADO 45 Gonç Dias..... 22-3548

MOVEIS LAMAS

(INTERESSAM AOS ECONOMICOS)

PARA RESIDENCIAS E ESCRIPTORIOS

Casa Migliano 125A Av Mem Sá..... 22-3861
Casa Mme Georgina 36 Uruguayana..... 22-0626
Casa Pereira de Souza 4 Gonç Dias..... 22-4832
Casa Sta Cecilia 14 1º Prç Tiradentes..... 22-0975
Casa Sta Ignez 44 1º Lg S Francisco..... 22-0622

MAISON LAURA

CASA COLETTE
CHAPEAUX — ROBES
MANTEAUX
Dernières créations Parisiennes
150, R. OUVIDOR
TEL. 22-9006

Casa Sta Luzia 36 1º s 5 Lg S Francisco..... 22-6641
Casa Sta Luzia 36 1º s 2 Lg S Francisco..... 22-6019
Casa Tonia 53 1º Ferreira Vianna..... 25-1961
Casa Trani 69 Estacio Sá..... 22-3004
Casa Vargas 120 7 Setembro..... 22-4125
Castro Anna 581 Copacabana..... 27-3564
Cavenaghi & C A 11 Senado..... 22-4129

CASA "JULIETA"

ARMAZENS NEUBARTH
Praça Tiradentes, 29
TELEF. 22-2952
O maior Emporio em palhas, laises e feltros
Chapéos para senhoras, crianças, homens e meninos
Nunca deves comprar qualquer destes artigos em outra casa antes de saber preços e qualidade da "Julieta".

Cecchini Isabell 67 2º s 25 Gonç Dias..... 22-0381
Chapelaria Clarisse 123/5 1º Ouvidor..... 22-1160
Chapelaria Paris 79 1º Republ Perú..... 22-5582
Chapeleira A 128 Av R Branco..... 22-4625
Chapéo Parisiense 104 1º Av R Branco..... 22-1618
Colombo & C 49 1º Gonç Dias..... 22-0865
Corte Real Mme 22 3º s 1/3 Ramalho Ortigão. 22-4980

CHAPÉOS para SENHORAS

A Dama

R. 7 SETEMBRO, 167 - PHONE 22-5702

Costa Olinda 66 1º Estacio Sá..... 22-7217
DAMA A 167 7 Setembro..... 22-5702
Debruyne Andrée 15 9º Alcindo Guanabara.... 22-6400
Duarte Freitas Dejanira 134 2º s 2 Av R Branco 22-8206
Elegante A 227 7 Setembro..... 22-2727

ETIQUETAS BORDADAS

Fabrica: DIAS DA CRUZ, 622 — 29-4161

FABR MODELO 100 1º Av Passos..... 24-5304
Femina A 93 1º Av Passos..... 24-2767

ANTOINETTE - MARIE

CHAPÉOS PARA SENHORAS E CREANÇAS
AV. RIO BRANCO, 161
(junto á Casa Carvalho)
TEL. 22-4703

Ferrão & C M 118 Alfandega..... 23-2557
Ferrão & C M 118 Alfandega..... 23-4200
Galathéa Antonietta 88 1º s 3 7 Setembro..... 22-0452

MADAME GEORGINA

— Ao Bijú da Moda —
SEMPRE AS ULTIMAS CREAÇÕES PARISIENSES
R. Uruguayana, 36
Tel. 22-0626 - Rio de Janeiro

Gomes & Vasconcellos 115 7 Setembro..... 22-6990
Grimaldi Salvador 101 1º s 5 Republ Perú..... 22-3731
Heléne & Margot 23 9º Prç Floriano..... 22-4410
Judith Mme 175 Av R Branco..... 22-4433
JURITY A 181 7 Setembro..... 22-0843
Kalfirst & C Cesar 96/100 2º s 8 Av R Branco 23-0041
Kraus & Wahler 111 1º s 103 Av R Branco.... 23-4057
Libros & Costa 27 Uruguayana..... 22-7236
Lobo & C J 129 Buenos Aires..... 23-4700
Luminosa A modas 213 7 Setembro..... 22-0202
Mlle Rolim 88 1º s 3 Republ Perú..... 22-1392
MAISON LAURA 150 Ouvidor..... 22-9006
MANFRID modas 62 Gonç Dias..... 22-7831
MARIE CAMILLE

CHAPÉOS PARA SENHORAS
PR. RUSSELL, 96 - 1.º TEL. 25-3915

Mattos Jandyra 82 1º Gonç Dias..... 23-0566
Mesquita Dalila 127 Av Gomes Freire..... 22-7304
Mesquita Irene 94 2º s 1 7 Setembro..... 22-8126
Moda Chic A 205 7 Setembro..... 22-4948
Modas Seleet 197 Av 28 Setembro..... 28-6691
Mori Arnaldo 100 2º Av R Branco..... 23-4165
Olga Matheus 35/7 Alvaro Alvim..... 22-0781
Peliks & C Jacob 30 Gonç Dias..... 22-4827
Pinto Antero 136 Uruguayana..... 23-2380
Pourtallier Augustine 101 1º s 2 Republ Perú.. 22-4825
Queiroz J R 22 1º Carioca..... 22-4329

A LUMINOSA
CHAPÉOS PARA SENHORA
REFORMA-SE E TINGE-SE
M. DIAS
7 DE SETEMBRO, 213 — FONE 22-0202

Radiante A 137 7 Setembro..... 22-3224
Ranucci Luiza 34 1º Av Passos..... 22-2491
Real Moda 84 Uruguayana..... 22-0027
Rebello & C import 95 Buenos Aires..... 23-5107
REGIA A 175 7 Setembro..... 22-0282
Rio Chic 173 7 Setembro..... 22-3774
Rozanes Isaac 5 Relação..... 22-5347
Siberia 51 Gonç Dias..... 22-5511
Silveira A G 8 Frederico Meyer..... 29-3406
Soulier E 27 2º Andradas..... 24-6593
Souza Dinah 130 2º Ouvidor..... 22-2207
Vera Vera Mme 106 Paysandú..... 25-0887
Wainer & Bendheim 171 1º Rosario..... 23-0273
ZELIA SOARES VIANNA

A ELEGANTE
CHAPÉOS PARA SENHORAS E CREANÇAS
Rua 7 de Setembro, 227
Tel. 22-2727

CHAPÉUS DE SOL E BENGALAS

Aguia Romana A 178 7 Setembro..... 22-8626
Barbosa M G 6 Prç Tiradentes..... 22-5280
Blanco R C 218 Cattete..... 25-4197
Brandão Alves & C fabr chap sol 23/5 Rep Perú 23-0944
Buck & C 114 S Luiz Gonzaga..... 28-5963
Casa Dois Irmãos 484 Arch Cordeiro..... 29-1087
Chapelaria Copacabana 569 Copacabana..... 27-0533
Chapelaria Ipanema 46 Teixeira Mello..... 27-2097
Chapelaria Sui America 42 Lapa..... 22-2817
Cherencq Chené & C 64 7 Setembro..... 23-0724
Crispel Jacob 46 Visc Itauna..... 24-3126

Casa Allemã R. OUVIDOR 150 TEL. 22-5106

David Baron & Irmão 35 Estacio Sá..... 22-3438
Faria & C C 131 Ouvidor..... 22-4512
Ferrini Quinzio 20 5º Buenos Aires..... 23-2900
Garbati & C A 45 Sen Euzebio..... 24-0303
Lyra & C 107 Visc Inhauma..... 24-2735
Manetti & C Camillo 202 7 Setembro..... 22-2865
Pinho Osorio & C fabr 162 Uruguayana..... 23-3278
PINHEIRO DE BARROS & C LTDA 70 Quitanda 23-4803
Rabinovitch & C Sam 89 Sen Euzebio..... 24-1712
Richa Irmão & C 13 Av Passos..... 22-7186
Robin & C 54 7 Setembro..... 23-3055
Schneider & Irmão Jacob 792 Av Democraticos.. 29-6139
Souza Justino J 185 Av Thomé Souza..... 24-4334
Torterolli Radamés 123 Av Mar Floriano..... 24-4795

CHARUTARIAS

Abdalla 38 Pereira Nunes..... 28-5581
Accad 287 Sacc Cabral..... 24-3815
Biato & C A A 271 Sacc Cabral..... 24-3414
Casa Central 33 Bento Ribeiro..... 24-6601
Casa Napoli 303B Archias Cordeiro..... 29-0802
Casa Ultramar 9 Prç Mauá..... 24-1011
Charutaria Film e Postaes Mauá 9A Av R Branco 23-4802
Comp Souza Cruz fabr 7 Av Democraticos..... 29-3212
Donadio Matheus 38A Av R Branco..... 24-6347
Fernandes & C Antonio 144 Av R Branco..... 22-4246
Galatro Agostinho 15 Buenos Aires..... 23-3962
Hafe Elias 180 Senhor Passos..... 24-4686
Heim 117 Republ Perú..... 22-2871
João José 282 Buenos Aires..... 24-1804
Labanca Biage 451 Vol Patria..... 26-0778
Lopes Sá & C secç atacado 55 Acre..... 23-3092
Marinha 7 Cons Saraiva..... 23-3591
Martins A A 12 Tv Paço..... 23-0637
Mesquita Henrique 80 Visc Itauna..... 24-1730
O Cachimbo Grande 42 loja 6 Prç 15 Novembro 23-2390
Paulino Salgado & C 98/100 Ourives..... 24-2585
Peres Matheus G 633 S Christovão..... 28-4360
Rego Angelo 173 Ouvidor..... 22-4076
Salão 5 de Julho Prç Christ Ottoni..... 24-6055
Sucena & C Ltda João Unicos depositarios do Guaraná Maués 120 Ouvidor..... 22-9104
Tabacaria Londres 144 Av R Branco..... 22-7582
Veiga João Espindola 55 Ouvidor..... 23-5271
Yapó 168 Reg Feijó..... 24-5906

CHARUTOS

Jürgens & Goldschmidt
Charutos SUERDIECK
RUA BUENOS AIRES, 177
Tel. 24-0802

Jürgens & Goldschmidt 177 Buenos Aires..... 24-0802
Penna & C 11 S José..... 23-0440

CHARUTOS DANNEMANN
HERM STOLTZ & CIA.
Rua General Camara, 85-2.º
Tel. 24-6121 - Ramal 13

CHINELLOS

Rocha J M 38 Prç Vieira Souto..... 22-3601
Santos & Filhos J David fabr 80 Senhor Mattosinhos 22-3797

CHIROPRACTIC

Dixon J A dra 55 7º Prç Floriano..... 22-4024

CHOCOLATE E CACAU

BHERING COMPANHIA S A secret 113 7 Setembro 22-4724
Bhering Companhia S A secç atacado 113 7 Setembro 22-0148
Bhering Companhia S A thesouraria 113 7 Setembro 22-2487
Bhering Companhia S A reclamações 113 1º 7 Setembro 22-7089

FORMAS
PARA CHOCOLATE, BONBONS, BISCOITOS
SOCIEDADE INDUSTRIAL DE MACHINAS FEKIMA LTDA.
PHONE: **22-5831**
RUA MONTE ALEGRE, 30-A

CHOCOLATE ANDALUZA 23 Andradas..... 22-8875
CHOCOLATE DELICIA 23 Andradas..... 22-8875
Comp Moinho de Ouro 6 Luiz Camões..... 22-9118
Companhia Nestlé 242 Sta Luzia..... 22-9880
Fabrica Parisiense 73 Gen Caldwell..... 24-0148
FALCHI PAPINI & C 176 Th Ottoni..... 24-0178
Gardano & C 61 Camerino..... 24-2210
Irmãos Zanotta 160 Lavradio..... 22-6397
Martins Filho 23 Andradas..... 22-8875
Vaz J M 73 Gen Caldwell..... 24-0148
Wettstein Henrique 82 Benj Constant..... 25-1012

CHROMAGEM

LERICHE 12 Conceição..... 22-7296

CHUMBO

Azevedo D T escr 86 1º Alfandega..... 23-2991
Azevedo D T fabr 359 Riachuelo..... 22-9013
Gomes & C Clemente José 100 Gen Gurjão..... 28-5448
HIME & CO.

THEOPHILO OTTONI, 52
TELEPHONE 23-1741

Nazareth Mario 78 Silvino Montenegro..... 24-2746
Nazareth Mario escr 135 1º Gen Camara..... 23-5720

SOC. AN. MARVIN
Rua Menna Barreto, 72
TELEPHONES 26-0028 - 26-0050

CIMENTO

(Vide Madeiras e Materiaes para Construcção)

CASA DOMINGOS JOAQUIM DA SILVA S. A.

Directoria - São Pedro, 48..... 23-5678
Escriptorio Central - São Pedro, 48.... 23-0479
Repartições e Caixa, São Pedro, 48.... 23-0661
Serrarias e Armazens - Pr. São Christovão 28-0025
Madeiras e Materiaes, filial - Aristides Caire, 89 29-2670

Pinheiro, Guimarães & Comp.
IMPORTADORES
Rua Visc. Inhauma, 87/89
Telephs. 23-0338 - 23-0442
CIMENTO - FERRO - TUBOS CHAPAS GALV. E DE COBRE PARA CALHAS - TELHAS E TIJOLOS FURADOS - CANOS DE CHUMBO PARA AGUA E GAZ.
DEPOSITOS:
Rua Equador, ns. 226/32

"COFERMAT"
Cia. Brasileira de Ferro e Materiaes de Construcção S. A.
Ferro - Chapas - Tubos - Cimento - Arame - Alvaiade
Rua Buenos Aires, 81 —
Tels. 23-1930 - 23-1939
23-4633 - 24-4127

HIME & C.º
Rua Theophilo Ottoni, 52
TELEPHONE
23-1741
—o—
CIMENTOS
Inglez
"WHITE BROTHERS"
em
barricas
e
nacional
em
saccos
—o—
OS MELHORES

CIMENTO ARMADO

Basilio & Gaspar J 36 Sotero Reis..... 28-9697
Coacci José 832 Arch Cordeiro..... 29-0501
COFERMAT COMP BRAS FERRO E MAT CONSTR S A 81 Buenos Aires..... 23-1930
COMP. AUX. VIAÇÃO E OBRAS

Tubos de Cimento Armado
Frei Caneca, 399 -- 22-5020

COMP BRAS DE PROD EM CIMENTO ARMADO CASA SANO S A
Escriptorio 40 Ourives..... 23-4838
Escriptorio 40 Ourives..... 23-3931
Fabrica 235 Av Suburbana..... 28-6091

Fabrica de Cimento Armado
de JOSE' GOACCI
Muros, Gradis, Caixas d'Agua, Fossas e Gabinetes sanitarios, Tanques, Garages particulares, etc.
Archias Cordeiro, 596 — Junqueira Freire, 28/30
TELEPHONE 29-0501 — ENG.º DE DENTRO

Dias & Braz 44 Gothemburgo..... 28-0472
Ind Nac Artef Concreto Arm S A Inaca 154 Sen Alencar 28-1206
Silva & Filhos Arthur 181 S Pedro..... 24-5998
Silva Junior 2514 Av Suburbana..... 29-1542

Comp. Bras. de Productos em Cimento Armado,
"CASA SANO"
Tijolos "CASA SANO", e todos os typos de Blocos de Concreto para construcções. Telhas de Concreto. Janellas e Divisões. Tubos, Muros, Postes, Caixas d'agua, Fossas "OMS", e todos os demais productos do ramo sempre em stock.
EXPOSIÇÃO PERMANENTE E SECÇÃO DE VENDAS Á
Rua dos Ourives n.º 40
Telephs. 23-4838 e 23-3931
Caixa Postal 1924

CINEMATOGRAPHIA

Assoc Brasileira Cinematographica 7 11º s 1107 Prç Floriano 22-5498
Assoc Cinematographica de Product Brasileiros 7 3º s 307/9 Prç Floriano 22-1481
Brasil Jornal escr 7 2º s 208 Prç Floriano.... 22-3699
BROADWAY PROGRAMMA 5 1º s 1 Alcindo Guanabara 22-7730
Cinedia S A estudio 26 Abilio..... 28-2456
Comp Brasileira Cinematographica escr 10 1º Sen Dantas 22-2718
Comp Brasileira de Cinemas escr 7 5º s 521 Prç Floriano 22-6087
FOX FILM DO BRASIL S A 89 2º Sta Luzia.. 22-1820
França Carvalho & C 40 1º Sen Dantas..... 22-4399
Grentener Luiz 39 Sen Dantas..... 22-1666
Independent Films do Brasil 33 7º s 713 Alvaro Alvim 22-1688
IRMÃOS PONCE 5 1º s 1 Alcindo Guanabara.. 22-7730
Labouriau Ferdinando escr 20 1º Ev Veiga... 22-1466
Marc Ferrez & Filhos 21 Quitanda..... 22-2796
METRO GOLDWYN MAYER DO BRASIL 248 Av Nações 22-9890
Metro Goldwyn Mayer do Brasil ger geral do Brasil 248 Av Nações..... 22-7304

Distribuidora de Filmes Brasileiros
EDIFICIO ODEON
PRAÇA FLORIANO 7-3.º
SALAS 307 - 308 E 309 — **FONE 22-1481**

Neumann A escr 33/7 6º s 622 Alvaro Alvim.. 22-0285
PARAMOUNT FILMS S A Escriptorio 247 Av R Branco..... 22-5070
PATHÉ BABY Isnard & C 20 Ev Veiga.... 22-4619 / 22-4630
Programma Victoria 151 7º s 703/4 Av Nilo Peçanha 22-7557
Radial Films 29 1º Chile..... 22-6531
Ribeiro Luiz Gonçalves escr 8 Prç Tiradentes.. 22-4595
Ribeiro Luiz Severiano escr particular 7 5º s 508 Prç Floriano 22-3113
Ribeiro Luiz Severiano escr programmação 7 5º s 508 Prç Floriano 22-8313
Ribeiro Luiz Severiano escr caixa 7 5º s 508 Prç Floriano 22-2755
Socied Cine Educativa Brasil Ltda 33/7 6º s 622 Alvaro Alvim 22-0285
Socied Franco Brasileira de Films Ltda escr 7 7º s 712 Prç Floriano 22-1275
Syndicato Cinematographico de Exhibidores 7 5º s 501 Prç Floriano 22-3614
União Film Ltda 7 4º s 414/5 Prç Floriano.... 22-0046
United Artists Corporation 52 2º Alvaro Alvim.. 22-1890
Universal Pictures do Brasil S A 39 2º Sen Dantas 22-2050
Warner Bros First National Pictures do Brasil 52 1º Alvaro Alvim 22-5100

CINEMATOGRAPHISTAS

BENEDETTI FILM Estudio e Laboratorio 153 c 3 Tav Bastos 25-0935
Botelho Film A 37 Jorge Rudge..... 28-2811
Brasil em Foco O 95 Lapa..... 22-2898
Caruso D Vassallo 7 3º s 303 Prç Floriano.... 22-8499
Columbia Pictures of Brazil Inc 2 2º Passeio... 22-0946

CINE-SOM STUDIOS
FILMAGEM E GRAVAÇÃO SONORA
Direcção Technica de
F. Moniz
Rua Visconde de Abaeté, 51
Teleph. 28-2774

Emesfilm Empreza distrib films 37 7º s 722 Alvaro Alvim 22-6529
FERREIRA A escr 19 1º Ev Veiga..... 22-9679
Maia Manoel escr 17 Chile..... 22-5922
Moniz F escr 51 Visc Abaeté..... 28-2774
Pinheiro Jayme Andrade 95 Lapa..... 22-2896

CINEMATOGRAPHOS

Alhambra Centro de Diversões 3 1º Alvaro Alvim 22-7092
Apollo 32 Prç Cond Frontin..... 28-5619
Avenida 91 Hadd Lobo..... 28-0319
Batuta 224 Sen Pompeu..... 24-6154
Beija Flor 205 Antonia Alexandrina..... 29-8174
BYINGTON & C. CINEMA - SONORO FONOCINE S. PEDRO, 70 — TEL. 23-1745
Castro Vital Ramos 103 2º Av Mar Floriano.... 24-6557
CINE ALPHA 19 Estr Mar Rangel..... 29-8215
Cine Broadway 51 Prç Floriano..... 22-6788
Cine Eldorado 166/8 Av R Branco..... 24-2082
CINE FLUMINENSE 105 Prç Mar Deodoro... 28-1404
Cine Ipanema 86 Visc Pirajá..... 27-5698
CINE MODELO 437/39 24 Maio..... 29-1578
Cine Palacio Theatro 38/40 1º Passeio..... 22-0838
Cine Parc Brasil 258 Anna Nery..... 28-7394
Cine Real 251 B Bom Retiro..... 29-3467
Cine Theatro Edison 74 Allan Kardeck..... 29-4449
Cine Theatro Gloria 35/7 Prç Floriano..... 24-0097
Cine Theatro Madureira 235 Antonia Alexandrina 29-2839
Cinema Alhambra 14/6 Passeio..... 24-6087
Cinema America 334 C Bomfim..... 28-4575
Cinema Americano 743 Copacabana..... 26-0347
Cinema Atlantico 580 Copacabana..... 26-1544
Cinema Brasil 437 Hadd Lobo..... 28-2012
Cinema Catumby 355/61 Marq Sapucahy..... 22-3681
Cinema Centenario 188/90 Sen Euzebio..... 24-3426
Cinema Engenho Dentro 44 Eng Dentro..... 29-4136
CINEMA FLORESTA 674 Jard Botanico..... 26-2057
Cinema Guanabara 506 Pr Botafogo..... 26-2418

MOVEIS LAMAS
(INTERESSAM AOS ECONOMICOS)
PARA RESIDENCIAS E ESCRIPTORIOS

Cinema Haddock Lobo 20 Hadd Lobo..... 22-8670
Cinema Ideal 60/4 Carioca..... 24-6244
Cinema Imperio 19 Prç Floriano..... 22-0504
Cinema Iris 49 Carioca..... 24-6247
Cinema Maracanã 450 S Freo Xavier..... 28-1910
Cinema Mem de Sá 121A Av Mem Sá..... 24-6240
Cinema Palace Victoria 398 Cons Mayrink..... 29-3704
Cinema Paraiso 66 Prç Nações..... 29-6060
Cinema Pathé Palacio 45 Prç Floriano..... 22-1153
Cinema Penha 114 Nicaragua..... 29-6066
Cinema Rex sala espera 37 Alvaro Alvim..... 22-8529
Cinema Rex gerente 37 1º Alvaro Alvim..... 22-8530
Cinema Rex directoria 37 4º Alvaro Alvim..... 22-8679
Cinema Rex-palco 37 Alvaro Alvim..... 22-5446
Cinema S Christovão 78 S Luiz Gonzaga..... 28-4925
Cinema Smart 214 Av 28 Setembro..... 28-2600
Cinema Tijuca 344 C Bomfim..... 28-3655
Cinema Velo 188 Hadd Lobo..... 28-0874
Cinema Villa Izabel 425 Av 28 Setembro..... 28-1582
COMPANHIA BRASILEIRA DE CINEMAS Escriptorio 7 5º s 521 Prç Floriano..... 22-6087
Cinema Odeon 7 1º Prç Floriano..... 22-1508
Cinema Gloria 35/7 Prç Floriano..... 24-0097
Cinema Imperio 19 Prç Floriano..... 22-0504
Palacio Theatro 38/40 1º Passeio..... 22-0838

SIBERIA
PELLES E CHAPÉOS
R. GONÇALVES DIAS, 51
TEL. 22-5511

Excelsior 271 Cattete..... 25-0013
Grentener & C Luiz 91/3 Sen Dantas..... 22-1666
Guarany 133 Fr Caneca..... 22-9435
Helios 640 B Mesquita..... 28-0767
Lapa 23 Av Mem Sá..... 22-2543
Mascotte 324 Arch Cordeiro..... 29-0411
Meyer 33 Av Amaro Cavalcanti..... 29-1222
Nacional 335 Vol Patria..... 26-0072
Odeon 7 1º Prç Floriano..... 22-1508
Odeon 7 Prç Floriano..... 24-4033
Olympia 53 Visc R Branco..... 22-5657
Oriente 387 Sen Ant Carlos..... 29-6010
Paris 42 Prç Tiradentes..... 22-0131
Parisiense 179 Av R Branco..... 22-0123
Pathé 116 Av R Branco..... 24-1492
Polytheama 19 Prç Duque Caxias..... 25-1143
Ponce & Irmão escr 55 1º s 3 Prç Floriano... 22-0796
Popular 101/3 Av Mar Floriano..... 24-1854
Primor 119 Av Passos..... 24-5934
Ramos 1009 Uranos..... 29-6094
Rio Branco 132 Sen Euzebio..... 24-1639
Western Electric Company of Brazil 13 Sen Dantas 22-6882

CINTAS PARA SENHORAS

Casa Luiz XV 134 1º 7 Setembro..... 22-7185
Casa Mme Maria 97 Lapa..... 22-9280
Casa Allemã R. OUVIDOR 158 TEL 22-5106
Cinta Anatomica A 5 2º Uruguayana..... 22-6488
Coridori Elvira 134 1º 7 Setembro..... 22-7185
Domingues Euphrasia 22 2º s 1/2 Ramalho Ortigão 22-6677

V. EX. DESEJA UMA BÔA CINTA?
DIRIJA-SE A' CASA DE
Mme. SARA
Ouvidor, 147 — Tel. 22-7091

Lima José Silveira escr 86 Laranjeiras..... 25-0653
Rozental Leon 134 Cattete..... 25-1824
Teixeira J 5 2º Uruguayana..... 22-6488

CINTOS

Abi-Rihan Habib 123 Av Thomé Souza..... 24-5434
Bandeira Antonio 19 1º s 6 Lg José Clemente.. 22-9760
Garcia Reis J 253 Gen Camara..... 24-2612
Gomes J C 66 Andradas..... 23-5703
Safady Fouad C 322 Alfandega..... 24-4301
Saraiva Dias & C 303 S Pedro..... 24-2355

CIRURGIA
(Instrumentos)

Almeida & Teixeira 43 Uruguayana..... 22-7986
Bandeira & C Eduardo 75 2º Gonç Dias..... 22-2202
Biekarck & C C 209 2º 7 Setembro..... 22-4081
CASA LISTER LTDA 87 S José..... 22-0771
Casa Lohner S A escr 133 1º Av R Branco..... 23-5406
Casa Lohner S A dep 89 Jorge Rudge..... 28-2750
Casa Merino 114 Buenos Aires..... 23-1048
Casa Oswaldo Cruz 16 Republ Perú..... 23-4090
Costa Ernani Corrêa 49 S Freo Prainha..... 24-2274
Ellinger Walter escr 152/56 Carolina Santos.... 29-4064
Fabr Ataduras Oswaldo Cruz 176 Gen Camara.. 24-4861

CASA LOHNER S. A.
— Av. Rio Branco, 133 —
23-5407:
Electr. Medica, Cirurgia, Dentaria
23-5406:
Laboratorio, Ensino e Escriptorio

Fabr Moveis Asepticos Brasil 199 Av 28 Setembro 28-5920
Lissau L K 101A 3º s 4 1º Março..... 23-3311
Lutz Ferrando & C Ltda 88 4º Ouvidor..... 23-2366
M Ferreira Reis & C 199 Av 28 Setembro..... 28-5920
Meister Irmãos 86 Buenos Aires..... 23-4772
Mesquita Laurindo Azevedo 47 Visc R Branco... 22-8256
Metallurgica Torpedo offic 303 Av Mem Sá.... 22-2645
Moreira Barbosa 83 Ouvidor..... 23-4635
Moreno Borlido & C 142 Ouvidor..... 22-9117
Moreno Borlido & C offic 117 Lavradio..... 22-1374
Neiva & C O 49 Andradas..... 24-1794
Prata & Irmão 125 Visc Gavea..... 24-6104
Quental & C 106 S Pedro..... 24-4068
SANITAS SOC. DE ELECTRICIDADE DE BERLIM Repres. FRANCISCO MULLER Rua 13 Maio, 33/5-4.º - S/103. - Tel. 22-8726
Soares & C Eduardo 53 Republ Perú..... 22-3012
Staib Armando 120A Jorge Rudge..... 28-3600
VENTURA & C M 64 Buenos Aires..... 23-4725
Ventura & C M 64/6 Buenos Aires..... 23-5408
ZUERCHER & C J 87 S José..... 22-0771

CLICHÉS

Atelier de Stereotypia 18 Beco Thesouro..... 22-7995
ATELIERS REUNIDOS 58 2º Republ Perú.... 22-0288
CASA B. HERZOG PRODUCTOS CHIMICOS PARA GRAVADORES E CLICHÉS GEN. CAMARA, 211/3 — TEL. 24-4270

Clichés
FOTOGRAVURA VIENNENSE
R. LAVRADIO, 162 - 1º E 2º A.
Tel. 22-1128

LATT & C LUIZ 162 1º Lavradio..... 22-1128
Pastor Laurinda 47 Pedro 1..... 22-7095



CLUBS

Aduaneiro 14 1º S Pedro..... 23-4834
Advogados 70 6º Buenos Aires..... 23-5079
Aristocratico 173 7º Av R Branco..... 22-0115
Assoc Athletica Banco Brasil 155 2º Ouvidor... 22-8390
Automovel Club do Brasil port 90 Passeio..... 22-2394
Automovel Club do Brasil ger 90 2º Passeio.... 22-0503
Automovel Club do Brasil rest 90 Passeio..... 22-4692
Bolsa cab 1 189 Quitanda..... 23-5212
Bolsa cab 2 189 Quitanda..... 23-5213
Bomsuccesso Foot Ball Club 54 Estr Norte..... 29-6234
Botafogo Foot Ball Club 72 Wenceslau Braz.... 26-2690
Botafogo Foot Ball Club 72 Wenceslau Braz... 26-2691
Centro Excursionista Brasileiro
110 8º Av R Branco 22-8496
Centro Hippico Brasileiro 517 Av Pasteur..... 26-0456
Engenharia 124 1º Av R Branco..... 22-0063
Engenharia 124 2º Av R Branco..... 22-0051
Federação Grandes Clubs Carnavalescos
7 3º s 306 Prç Floriano 22-0773
Gavea Golf and Country Club Pr Gavea..... 27-0680
Gavea Golf and Country Club Pr Gavea..... 27-0600
Gavea Golf and Country Club
7 15º s 1525 Prç Mauá 23-1179
Liga Carioca de Foot Ball
137 5º s 514 Av R Branco 23-3790
Liga Carioca de Foot Ball thesouraria secretaria
137 5º s 517 Av R Branco 23-0694
Marfim Club 1 1º s 5 Av Almte Barroso..... 22-7066
Marimbás séde 2 Prç Cel Eugenio Franco..... 27-5254
Militar 251 Av R Branco..... 22-5026
Moreira de Souza Antonio dancing 21 3º Chile.. 24-6756
Moto Club do Brasil 316 S Christovão..... 28-7192
Municipal secret 133 2º Av R Branco..... 23-1153
Musical Recreativo Carioca 100 Pacheco Leão.. 26-3665

MOVEIS LAMAS

(INTERESSAM AOS ECONOMICOS)

PARA RESIDENCIAS E ESCRIPTORIOS

Naval portaria informações 180 Av R Branco... 22-7529
Naval sala do presidente 180 2º Av R Branco.. 22-8452
Naval secret 180 Av R Branco..... 22-5668
Naval gerencia 180 1º Av R Branco..... 22-6645
Naval sala de espera 180 1º Av R Branco..... 22-7109
Naval salão de palestra 180 1º Av R Branco.... 22-7134
Naval secção financeira 180 Av R Branco..... 22-5254
Naval bibliotheca 180 3º Av R Branco..... 22-6733
Naval caixa beneficente 180 1º Av R Branco... 22-7299
Naval hall 180 Av R Branco..... 22-2754
Naval sala de jogos 180 3º Av R Branco..... 22-3667
Naval bar 180 1º Av R Branco..... 22-7232
Naval barbearia 180 Av R Branco..... 22-1078
Naval apartamentos 180 4º Av R Branco..... 22-6530
Officiaes da Policia Militar e Corpo de
Bombeiros 192 1º 7 Setembro..... 22-3236
Opera Nationale Dopolavoro 19 9º Prç Floriano 22-1787
Philatelico do Brasil 117 1º s 104 Av R Branco 23-2578
40 243 1º Av R Branco..... 22-1668
Regatas do Flamengo secretaria e thesouraria
66/8 2º Pr Flamengo 25-0027
Regatas do Flamengo portaria 66/8 Pr Flamengo 25-3704
Regatas do Flamengo praça sport Mario Ribeiro 27-5470
Rio de Janeiro Country Club The secret
7 15º s 1525 Prç Mauá 23-1179
Rotary Club do Rio Janeiro secret
151 s 901/2 Av Nilo Peçanha 22-5577
Touring Club do Brasil posto estacionamento A
Mexico 22-2465
Touring Club do Brasil privativo expedição
Cáes Porto 23-1660
Touring Club do Brasil bureau inform est passag
Prç Mauá 24-6578
3 de Outubro 1 1º s 1 Av Almte Barroso..... 22-6497
Xadrez 5 de Julho 235 1º 7 Setembro..... 22-8606
Xadrez do Rio de Janeiro 3 2º Uruguayana.... 22-1750

CLUBS DE MERCADORIAS

Christoph Club 98 Ouvidor..... 24-7601
CLUBS PATEK PHILIPPE RELOJOARIA
GONDOLO 81 Quitanda..... 23-3826
Cooperativa Ideal 16 Constituição..... 22-5251
Gondolo Labouriau & Decourt 81 Quitanda..... 24-5000

CLUBS E SOCIEDADES RECREATIVAS

Banda Portugal S R 134 1º Sen Euzebio..... 24-6890
Centro Luzitano D Nuno Alvares Pereira club
38 1º Constituição 22-2771
Cercle Suisse 45 Candido Mendes..... 25-2034
Cigarra Club 49 1º Sant'Anna..... 24-1449
Club Fraternidade Luzitania 29 1º Andradas.... 24-5425
Club Germania portaria 130/2 Pr Flamengo.... 25-2548
Club Germania cozinha 132 Pr Flamengo..... 25-0164
Club Pierrots da Caverna 23 1º Chile..... 22-0828
Congresso dos Fenianos 27 1º Prç Tiradentes... 22-0481
Democraticos 91/3 1º Riachuelo..... 22-4166
Empr Paschoal Segreto S A High Life Club
28 Sto Amaro 25-1860
Giraldino 11 1º Prç Tiradentes..... 22-5697
Real Socied Club G Portuguez secret
281 1º Buenos Aires 24-2432
Real Socied Club G Portuguez bar
281 1º Buenos Aires 24-3442
Rio de Janeiro Country Club The séde
Av Vieira Souto 27-3650
Tenentes do Diabo 24 Vise Maranguape..... 22-0538

COBRE E LATÃO

HIME & CO.

THEOPHILO OTTONI, 52

TELEPHONE 23-1741

Cia. Americana de Metaes, S/A
AV. BR. TEFFE', 94-1.º (Ant. Prç. Municipal)
{Rêde / Particular} TEL. 23-1780, 23-1788 E 23-1789
Cobre e Latão, em barras, chapas, vergalhões, tubos, etc., etc.

SOC. AN. MARVIN

Rua Menna Barreto, 72

TELEPHONES 26-0028 - 26-0050

COCHEIRAS

Kingma & C 54 Cardoso Marinho..... 24-5057

COFRES DE FERRO

Aguillar & C J 405A Elias Silva..... 29-1405
Almeida & C M J 533 Av Amaro Cavalcanti.... 29-0346
Araujo F 119 Ourives..... 24-4548
Casa Berta 141 Uruguayana..... 24-1034

F. de Araujo & Cia. Ltda.
Cofres AMERICANOS M. W. a prova de fogo
ARCHIVOS DE AÇO E MOVEIS DE ESCRIPTORIO
RUA DOS OURIVES, 119, esq. de Th. Ottoni
Telephone 24-4548

CASA PRATT loja 46 Quitanda..... 23-1951
Empr Universal Cofres 184 Buenos Aires..... 24-4566
FICHET E SCHWARTZ HAUTMONT
146 Rosario 23-4332

L. B. de ALMEIDA & C.IA
COFRES DE AÇO PARA CASAS FORTES,
A' PROVA DE FOGO
RUA DOS ARCOS 28 a 42
Phones {22-0409 / 22-1718}

Gaglianone Vicente 134 Th Ottoni..... 23-0734
Internacional dep 143 Rosario..... 23-3933

FICHET

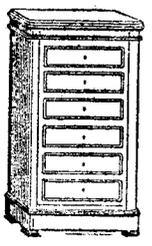

MARCA DE RENOME MUNDIAL. AS MAIS ALTAS REFERENCIAS E ATTESTAÇÕES DE TODO O UNIVERSO SOBRE A RESISTENCIA DOS COFRES E CASAS FORTES "FICHET" CONTRA INCENDIOS E TENTATIVAS DE ARROMBAMENTO.

Cofres em todos os estylos

Portas fortes e casas fortes para Bancos, Thesouros, etc. representando a ultima palavra em segurança, especialidade em instalações de cofres de locação publica para guarda de valores, archivos e bibliothecas defendidas contra incendio. Barras de aço especial FICHET para armação em paredes de concreto. Encarrega-se de abertura, reparações e mudanças de cofres.

REPRESENTANTES E VENDEDORES EXCLUSIVOS

G. A. SANTOS & CIA.
Rua do Rosario N.º 146
Teleph. 23-4332

COFRES
CHAVES E FECHADURAS
PARA
AUTOMOVEIS



ABRE, CONCERTA
E PINTA COFRES

Compram-se e vendem-se cofres usados

Fazem-se cofres de encommenda

MATRIZ:
RUA LUIZ DE CAMÕES, 71
Tel. 22-9129

FILIAL:
RUA DA ALFANDEGA, 199
Tel. 24-1232

Lopes José da Cunha 71 Luiz Camões..... 22-9129
Lopes José da Cunha 199 Alfandega..... 24-1232
Martins Manoel F 233 Senhor Passos..... 24-2738

Cofres e Archivos de Aço
"INTERNACIONAL"
M. J. de Almeida & Cia.
RUA DO ROSARIO, 143
Tel. 23-3933

Moreira Carvalho & C 27 1º Carmo..... 23-3774
NASCIMENTO & FILHOS LTDA 65 Gen Camara 23-2692
Pinto da Silva Francisco 289 Manoel Victorino. 29-1014

EMPREZA UNIVERSAL DE COFRES
DAS MARCAS "COURAÇADOS AMERICANOS NEW-YORK, "COURAÇADOS PROGRESSO" E "COURAÇADOS VILLA NOVA DE GAYA" — MARCAS REGISTRADAS
RODRIGUES SÁ & CIA.
Abrem-se e concertam-se de qualquer procedencia
RUA BUENOS AYRES N. 184 - Tel. **24-4566**

Salleiro Vaz 19 Sen Pompeu..... 24-3676
Santos & C G A 146 Rosario..... 23-5226
Santos & C G A **COFRES FICHET** 146 Rosario 23-4332

COFRES "NASCIMENTO"
Silva, Parreiras & Cia. Ltda.
Gen. Camara, 65
TELS. 23-2692

COKE

Almeida B L 443 Gen Pedra..... 24-3041
BARBOSA & C FRANCISCO 635 S Christovão 28-1319
Lopes Rebello & C 52 Bened Ottoni..... 28-0195

Francisco Barbosa & C.
"Da Fabrica directamente ao Consumidor"
COKE
Entregas rapidas — Preços minimos — Peso exacto
Para grandes e pequenos fornecimentos
Rua São Christovão, 635
TELEPHONE 28-1319
RIO DE JANEIRO

COLCHOARIAS

Colchoaria S. Jorge
MARCA REGISTRADA
FAZ E REFORMA COLCHÕES PARA O MESMO DIA
— MOVEIS DE TODOS OS ESTYLOS —
Vendas á vista e a prazo
RUA LAVRADIO, 75
Teleph. 22-5659

A Bella Amazona 151 Hadd Lobo..... 28-7281
A Perola 304 Av 28 Setembro..... 28-0771
Albuquerque Antonio 30 Invalidos..... 22-1517

COLCHÃO MECHANICO
SOUZA BAPTISTA & C. Ltd.
RUA 13 DE MAIO, 45 - Telephone 22-3586

Bôa Esperança 160 Sen Euzebio..... 24-0372
Botafogo 395A Vol Patria..... 26-2381
Brasil 48 13 Maio..... 22-4122
Brasileira 97 Sen Euzebio..... 24-2987
Cattete 205 Cattete..... 25-3023
COLCHOARIA CATTETE
REFORMAM-SE **R. DO CATTETE, 205**
Pedro Fidalgo **TEL. 25-3023**

Dragão Chinez 331 Av 28 Setembro..... 28-4036

Fabr Colchões Pedroza 184 Sant'Anna..... 22-5666
Garbati L 41 Sen Euzebio..... 24-5074
Garbati Luiz 346 Av 28 Setembro..... 28-7386

COLCHOARIA BOTAFOGO C. Ferreira
RUA VOLUNTARIOS DA PATRIA, 395-A
Em frente á Rua Martins Ferreira
Telephone **26-2381 — RIO DE JANEIRO**

Gaspar 311 Visc Itauna..... 22-9685
Goldenberg Aron 30 Cattete..... 25-4085
HERACLITO DEMARCHI 201 Souza Barros.... 29-3857
JOSE URES
COLCHOARIA SANT'ANNA
Vendas por atacado e varejo. Colchões em grande escala. RUA SANT'ANNA, 40 — 24-4549

Loureiro B Carmo 311 Visc Itauna..... 22-9685
Luzitania 201 Souza Barros..... 29-3857
Maia Manoel 45 Cattete..... 25-3889
Marinho J J 237 S Pedro..... 24-6781

COLCHOARIA PROGRESSO PORTUGAL BRASIL
Fazem-se e Reformam-se a Domicilio em qualquer Ponto da Cidade
AV. MEM DE SA', 65
22-3082
José Rodrigues das Neves

Mattos Eduardo Costa 289 C Bomfim..... 28-5643
Moreira Agostinho 54 B S Felix..... 24-0421
Popular 27 Bento Ribeiro..... 24-2734
Progresso Portugal Brasil 65 Av Mem Sá..... 22-3082
Rodrigues José 36 Av Salv Sá..... 22-8346
Sant'Anna 40 Sant'Anna..... 24-4549
S José 167 S Frco Xavier..... 28-3243

COLCHOARIA A BELLA AMAZONAS
Haddock Lobo, 151
(esquina da rua Mattoso) Telephone **28-7281**

SCHOR SAMUEL 110 Cattete..... 25-0384
Soares Ribeiro & C José 581 Copacabana..... 27-0636
Souza Baptista & C Ltda 45 13 Maio..... 22-3586
Souza Baptista & C Ltda 34 Estacio Sá..... 22-4052
Tijuca 428 C Bomfim..... 28-3267

COLLA E ADUBOS
TYPOS ESPECIAES DE **COLLA** PARA TECIDOS, ENCADERNAÇÃO, MADEIRA, ETC.
Sociedade Industrial Mogy Ltda.
ESCRIPTORIO CENTRAL
SÃO PAULO
R. JOSE' BONIFACIO, 282-1.º and. - Tel. 2-4530
FABRICA:
MOGY DAS CRUZES — EST. DE S. PAULO
Caixa Postal 12 — Tel. 36
DISTRIBUIDORES NO RIO DE JANEIRO:
RUA THEOPHILO OTTONI, 64 — TEL. 23-2804

COLLA DE BORRACHA

Fabr Cimento de Colla de Borracha 283 Pedro Alves 24-3310
Friedrich & C Ltda Otto 44 Dr Sá Freire..... 28-8751
Martins Junior José 60/4 Aristides Lobo..... 22-0405
Socied Industr Machinas Fekima Ltda secç de collas e tintas 11 Tv Guedes..... 22-8552

COLLAS PARA MADEIRA E PAPELÃO

Carvalho Damasceno & C 108 Costa..... 24-6663
Wolf Gastão 29 1º Tv Sta Rita..... 23-2643

COLLEGIOS

(Vide Estabelecimentos de Instrucção)

COLLETES PARA SENHORAS

A Cinta Moderna 47 Uruguayana..... 22-4053
Antunes L 91 1º Gen Camara..... 24-2899
Casa Allemã R. OUVIDOR 158 TEL 22-5106
CASA MME SARA 143/5 Visc Itauna..... 24-3462
CASA MME SARA 147 Ouvidor..... 22-7091

Casa Moraes 107 Republ Perú..... 22-2419
Dorsi Elisa 35 Gonç Dias..... 22-4328

Cinta Moderna
SOUTIENS GORGE — CINTAS — MODELADORES — LINGERIE
R. URUGUAYANA, 47
TEL 22-4053 RIO DE JANEIRO

Mme Brito 105 1º Republ Perú..... 22-8993
Silva Ernestina 88 1º s 5 7 Setembro..... 22-2855



CINTAS E SOUTIENS PARA SENHORAS
Especialidade em
Modeladores
FEITOS E SOB MEDIDA
CASAS DE MME. SARA
VISC. ITAUNA, 143 a 145
Tel. 24-3462
Ouvidor, 147
Teleph.
22-7091

TCHORNEI BORIS 147 Ouvidor..... 22-7091
Tchornei & Rosenblatt 143/45 Visc Itauna..... 24-3462
Tupy Luiza 114 1º S José..... 22-1436

CASA MORAES
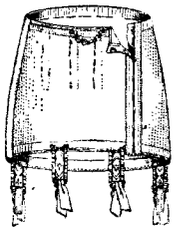
Cintas prontas e sob medida.
Aviamentos para cintas e porta-seios.
ELASTICOS DE TODAS AS LARGURAS.
REP. DO PERU', 107
TEL. 22-2419

COLORAU

Lasheras & C J 8 Nabuco Freitas..... 24-3463

COMESTIVEIS

(Vide Bebidas e Comestiveis)

COMMISSARIOS DE CAFÉ

(Vide Café Commissarios)

COMMISSÕES E CONSIGNAÇÕES

Aboud Manih 23 5º S Pedro..... 23-3772
Abreu Salvador 101 5º s 1 1º Março..... 23-5462
Adler Edward C 7 11º s 1118/9 Prç Floriano.. 22-0734
Alhadas & Fonseca 19 5º s 2 Gen Camara..... 23-0051
Aliança dos Servidores da União 95 1º Quitanda 23-0745
Almeida & C Nelson 30 1º Benedictinos..... 23-3436
Almeida Prado Fernando 33 3º Gen Camara... 23-0789
Alves da Cunha & C 30/2 Ouvidor..... 23-2942
Alves José 44 Hadd Lobo..... 22-7368
Andrade F I M 74 1º S Pedro..... 23-1368
Aranha Goetze & C 28 Benedictinos..... 23-4337
Araujo Leitão & C Ltda 27 Av R Branco..... 23-4967
Arruda V Humberto 27 s 2 S Pedro..... 23-2811
ASPINALL BAILEY & C LTDA 101 Visc Inhauma 24-1033
Assumpção & Silva 319 S Pedro..... 24-3440
Avellar José 28 4º s 3 Mayrink Veiga..... 23-4871
Azevedo Leão Rosinha 19 8º s 6 Gen Camara.... 23-0667
Azevedo & Sobral 117 Andradas..... 24-0289
Baptista A C 6 2º s 2 Rodrigo Silva..... 22-8791
Baptista João M 109 1º Ourives..... 24-6070
Barboza Albuquerque & C 101 1º Rosario..... 23-3742
Barboza Albuquerque & C 101 Rosario..... 23-3743
Barboza Albuquerque & C armz 101 Rosario... 23-4647
Barreto Junior H G 45 1º Th Ottoni..... 23-1221
Barros & C João de dep 19 S José..... 23-0914
Barros Carlos 90 2º s 3 Av R Branco..... 23-3695
Barroso & C Alvaro 79 Rosario..... 23-4017
Bastos Domingos A 90 1º Senhor Passos..... 24-3576
BEBIANNO COSTA, A.
REPRESENTANTE DE FABRICAS DE TECIDOS E ARMARINHO
ALFANDEGA, 200 —:— TEL.24-6290

Behrensdorf Ruth 19 8º s 6 Gen Camara..... 23-0667
Bernardo & Branco Merc Munic r XIV 64/6.... 23-0625
Bianchi Estevão 106 1º Gen Camara..... 23-1492
BIONDI & C 120 Th Ottoni..... 24-3032
Birkeland & C Ltda 20 1º s 3 1º Março..... 23-2247
Bodson & C Ltda H 69 1º Th Ottoni..... 23-0360
Bonoso Zumalá 1/5 4º s 407 Lg Carioca..... 22-2662
Braga Manoel A 9 3º s 302 Av R Branco.... 23-3258

DESEJA COMPRAR EM SÃO PAULO QUALQUER ARTIGO?

SO'

A **FLEXA DE OURO**

SE INCUMBIRA' DISSO

COM

RAPIDEZ, SEGURANÇA E ECONOMIA.

Entrega á sua porta, no dia immediato ao da compra, antes das 12 horas.



SÃO PAULO
Rua Senador Feijó n.º 24
TELEPHONE 2-1311

RIO DE JANEIRO
Rua Mayrink Veiga n.º 4
TELS. 23-3886 - 23-3887

DO RIO A SÃO PAULO E VICE-VERSA, NO PRAZO MAXIMO DE 15 HORAS.

Brattigam José 67 1º Gen Camara..... 23-2575
Brazitrad Limitada S A 51 2º 1º Março..... 23-0599
Britto Pereira A A 19 Conceição..... 22-8971
Bryers & C Thomas 39 2º Th Ottoni..... 23-3498
Buelau & C 95 1º Alfandega..... 23-5081
Campos & C Avelino 69 Candelaria..... 23-3944
Capone Temistocles 71 1º Candelaria..... 23-3248
Cardoso Martins & C 29 1º Ourives..... 23-5102
Cardoso & C Thomaz 21 2º s 5 Bethencourt Silva 22-1784
Carlos & Silveira 162 Senhor Passos..... 24-1677
Carnasciali & C Ltda
7 15º s 1511/12 Prç Mauá 23-0434
Carneiro & C 19 4º s 12 Gen Camara..... 23-3762
Carneiro & C Assad 16 S Bento..... 23-3087
Carneiro Pereira A 61 Candelaria..... 23-3342
Carneiro & C Ltda J E armz 12 Mercadores.... 23-4381
Carvalho Agenor 101 5º s 3 1º Março..... 23-5003
Carvalho Araujo & Rodrigues 205 S Pedro..... 24-1988
Carvalho Aurelino 7 1º 1º Março..... 23-3634
Carvalho Orlando Soares 72 1º Andradas..... 24-0403
Carvalho Reis Ltda 87/97 6º s 9 Av R Branco 23-0022
Carvalho Victor 115 1º Ourives..... 24-6109
Castro Cunha & C 1 S Bento..... 23-3148
Chambers & C 91 5º s 9 Av R Branco..... 23-5174
Clement Emil 23 6º s 6 Prç Floriano..... 22-7122
Coelho & C Antonio 103 1º 1º Março..... 23-2841
Coelho Duarte & C 70/2 1º Rosario..... 23-2794
Coelho Duarte & C 70/2 Rosario..... 23-3261
COIMBRA HERCULANO 42 1º Ourives..... 23-2326
COLLARES MIGUEL 9 1º s 111 Av Rio Branco 23-3639
Combacau Léon 49 Sen Dantas..... 22-0239
Comp Federal Fornecimentos e Commissões
137 8º s 808 Av R Branco 23-3840
Comp Lacticinios Alberto Boeke 125 Andradas. 24-1224
Compensadora A vendas a prazo de mercadorias
20 1º Ramalho Ortigão 22-1179
Constante & C Ltda José 28 S Pedro..... 23-2238
Corrêa Beraldo & C 36 Acre..... 23-4245
Coxwell L L 9 3º s 350 Av R Branco..... 23-3073
Cromack Ernest 7 16º s 1602 Prç Mauá..... 23-4741
Cromack Ernest E 33 Av R Branco..... 23-2638
Cropalato A 23 5º s 2 S Pedro..... 23-2448
Cruz Irmão & C 90 1º 1º Março..... 23-5641
Cunha Carneiro & C 51 Acre..... 23-3147
Curvello & C A 47 1º Alfandega..... 23-5399
Davidson Pullen & C 145 Quitanda..... 23-1955
Davis Donovan 38 2º Th Ottoni..... 23-2542
De Lamare Abelardo 10 S Bento..... 23-4744
Dias & Muniz Ltda 68 1º s 1/2 Alfandega.... 23-0903
Dias Victorino José 45 1º s 5 Ouvidor..... 23-4780
Dickinson & Co Ltd Rio
9 3º s 321/23 Av R Branco 23-4086
Dolabella & C Ltda 60 1º Candelaria..... 23-5715
Domingues Joaquim Araujo 155 Andradas..... 24-6415
Domingues Victor Parames 4 1º Av Gomes Freire 22-2716
Douat & C H 9 3º s 310/12 Av R Branco..... 23-0539
Douat & C Procopio 19 S Bento..... 23-3263
Empr Intermediaria de Vendas Ltda
80 2º 1º Março 23-5086
EVELYN VIEIRA & C 7 9º s 912 Prç Mauá... 23-4757
Faria Wilberg & C Ltda 26 1º S Pedro..... 23-4684
Fernandes Augusto 186 1º Quitanda..... 23-5463
Fernandes & C R 28 3º s 3 Mayrink Veiga.... 24-1172
Fernandes & C V 26 1º Tv Ouvidor..... 23-2442
Fernandes Salgado & C Ltda J
22/4 Lg José Clemente 22-8663
Ferreira Araujo & C 122 1º Buenos Aires..... 23-5238
FERREIRA BARROS & C 296 S Pedro..... 24-3153
Ferreira Bastos & C J 304 S Pedro..... 24-4238
Ferreira & C Abilio 21 S Bento..... 23-4737
Ferreira Filho & C 19 Mercado..... 23-2945
Ferreira Junior F 20 1º 1º Março..... 23-3144
Ferreira Mello & C armz 32 Mercado..... 23-3954
Feurle A 64 1º Th Ottoni..... 23-2271
Flores & C Ltda H 28 4º s 5 Mayrink Veiga... 24-2599
Freire & C 80 Acre..... 23-1020
Frey A 87 2º Quitanda..... 23-3737
Galião Arthur 15 1º Mercado..... 23-2651
Gomes & C F 4 2º s 2 Mayrink Veiga..... 23-2907
Gomes Ferreira & C João 109 1º Ourives..... 24-1488
Gomes Freire & Tibyriçá Ltda 149 Gen Camara 23-3561

Organisações Americanas
COMMISSÕES EM GERAL
MAYER ARRAES & C.
AVENIDA MARECHAL FLORIANO, 35 - SOB.
TELEFONE 23-2487

Gonçalves & C M 13 1º Mayrink Veiga..... 23-4044
Gonçalves & J A 23 1º Cons Saraiva..... 23-2642
Grijó & C E 61 Acre..... 23-5039
Guimarães Neves & C 91 Gen Camara..... 24-3891
Guyer & Paulo 118 1º Alfandega..... 23-3766
HAERING CARLOS E
42 2º s 204 Prç 15 Novembro 23-0951
Haeussler & C Ltda E 75 2º Ouvidor..... 23-1407
Haslinger & C 103 1º Ourives..... 24-5501
Hollevik & C A J 19 3º Buenos Aires..... 23-4344
Irmãos Guerreiro & C 32 1º Prç 15 Novembro.. 23-5458
Irmãos Macedo 281 S Pedro..... 24-3131
Jacobi & C Ltda Max 9 3º s 301 Av R Branco 23-4790
Jaubert & C R 84 3º 1º Março..... 23-3885
JAYME LOUREIRO & C 171 Conceição..... 24-6304
Joppert & C W 101 1º s 1/2 1º Março..... 23-5036
Jove José Garcia 108 1º Alfandega..... 23-5438
Kastl & C A 141 1º Th Ottoni..... 24-2509
Keller & C Ltda Lucius 83 2º Candelaria..... 23-0385
Kramer & C 97 1º Alfandega..... 23-5397
Krause & Keppich
151 4º s 401/3 Av Nilo Peçanha 22-6459
La Rocque Marinho & C 131 1º Gen Camara... 23-0327
Lanza B Cyrillo 72 1º Alfandega..... 23-2352
Leite de Castro & C Ltda 14 1º Ouvidor..... 23-2585
Leite Reginaldo Ferreira 137 4º Quitanda..... 23-2852
Levy Salem & C 49 1º Acre..... 23-3527
Lima Manoel T 42 4º Rodrigo Silva..... 23-0289
Lixa José Teixeira 106 S Pedro..... 24-6069
Lopes da Costa João 54 1º Acre..... 23-4661
Lopes Sylvio Augusto 20 1º Av Almte Barroso.. 22-2758
Loureiro Arthur 16 1º s 3 Ouvidor..... 23-5665
Loureiro & C Jayme 171 Conceição..... 24-6304
Loureiro Manoel 25 1º Mercado..... 23-3294
Macedo A S 80 1º s 5 1º Março..... 23-2346
Macedo Portas & C 48 Misericordia..... 23-1519
Macedo Soares Lota 19 8º s 6 Gen Camara..... 23-0667
Machado Alberto Lopes 19 3º Buenos Aires.... 23-3849
Maia A 71 Acre..... 23-5041
Maia Manoel 28 1º Prç Olavo Bilac..... 23-4497
Maia Manoel 28 2º Prç Olavo Bilac..... 23-5771
Malm Ltda Axel 16 Leandro Martins..... 23-5237
Mansur Wehbe 190 1º Quitanda..... 23-5065
Maristany Breno F 7 18º s 1810/1 Prç Mauá.. 23-0892
Marques J Pinto 25 Pedro Alves..... 24-4714
Martins & C Lopo 46 Tv Sta Rita..... 23-4539
Martins Cortez & C 91 1º Alfandega..... 23-1485
Martins Saraiva & C 14 Misericordia..... 23-1520
Mascarenhas Bastos & C 130 Ourives..... 23-0798
Mendes Coelho Antonio 393 1º Gen Camara.... 24-0316
Menescal J 23 1º S Pedro..... 23-2544
Menezes Filho Eduardo 17 Av Almte Barroso.. 22-5993
Menezes Tales 95 1º Ourives..... 24-2092
Merker Gustavo 9 Mayrink Veiga..... 24-2453
Minnich O 91 1º Ourives..... 24-3117
Miranda & C Alfredo 100A 2º Gen Camara.... 23-4386
Miranda Lima & C 4 1º s 1 Mayrink Veiga.... 23-3544
Miranda Rosa A F 22 1º s 4 Av Passos..... 22-6083
Mitchell W 33 Av R Branco..... 23-2638
Monteiro A de Carvalho 61 1º Candelaria..... 23-2546
Monteiro Ramos & C 35 Acre..... 23-4252
Moraes Carvalho Arthur 22 1º Gen Camara.... 23-1428
Moraes Esmerino 97 Senhor Passos..... 24-6662
Moreira Fernandes & C 92 Acre..... 23-5138
Morgan William 68 2º s 11/2 Alfandega..... 23-3449
Motta & C Oscar 80 5º Candelaria..... 23-1069
Mourão & C Julio 18 1º Ouvidor..... 23-2946
Muller Fernando 91 2º Alfandega..... 23-4888
Muller Hans 180 1º Alfandega..... 24-2866
Nery da Silva A 84 1º Gen Camara..... 23-1174
Neumann Frank A 95 1º s 4 1º Março..... 23-5120
Nogueira de Castro José 115 1º Visc Inhauma.. 24-2403
Nogueira L R 45 1º S Pedro..... 23-0481
Nolasco Luiz 7 9º s 906 Prç Mauá..... 23-3365
Nordschild William 88 1º Th Ottoni..... 24-1767
NORDSKOG ERIK 15 Av Almte Barroso..... 22-0965
Nunes & C J 41 1º Th Ottoni..... 23-4788
Nunes Ferreira & Martins Merc Munic r II 7/11 23-0314
Nunes Vaz-Touro A 51 1º Alfandega..... 23-2861
Oberst Rocha & C Ltda 171 Buenos Aires..... 24-1038
Ohana & C 129 Ourives..... 24-0822
Oliveira Armindo 200 1º Gen Camara..... 24-1760
Oliveira Castro E M 28 1º Cons Saraiva..... 23-3240
Oliveira Lopes Silva & C 48 D Manoel..... 23-1026
Pabst Oswaldo 9 1º s 140 Av R Branco..... 23-3609
Pacheco Guimarães & C 85 Rosario..... 23-3738
Paramés & Irmão España 184 Alfandega..... 24-2417
Paula & C 51 2º s 3 Andradas..... 24-1405
Pedroza Joppert S A 100 1º 1º Março..... 23-2631
Pedroza Joppert S A ger 100 1º 1º Março.... 23-2936
Pelesco & C G 459 Cardoso Moraes..... 29-6455
Peluffo & C Ltda José 36 1º Rosario..... 23-4237
Pereira & C Ltda Jorge 57 2º Ouvidor..... 23-1275
Pereira & C Ltda Jorge 41 1º Acre..... 23-1082
Pereira & Florez 9 3º s 325/27 Av R Branco 23-4207
Pereira Gabriel & C 129 Sant'Anna..... 24-2721
Pereira Irmão & C 197 Alfandega..... 24-6801
Pereira & Meirelles 19 3º Buenos Aires..... 23-4344
Perez & Irmão João 32 1º Prç 15 Novembro.... 23-1562
Perpetuo Nascimento J 28 4º s 5 Mayrink Veiga 24-2599
Pinheiro Thomaz 103 2º 1º Março..... 23-0867
Pinho & C J 7 S Bento..... 23-3936
Pinto da Silva Carlos 16 1º s 4 Ouvidor..... 23-2237
Pless Frederico 145 1º Th Ottoni..... 24-0750
Polto Emilio 43 1º S Pedro..... 23-5299
Portugal José S 61 1º Candelaria..... 23-2546
Prista & C 12 Mercado..... 23-3139
Pritchard C H 85 4º s 19 1º Março..... 23-0959
Queiroz Moreira & C armz 8 Av Rodr Alves..... 24-4464
Reis & C Ltda 171 1º Quitanda..... 23-4821
Reis Marques & C 23 1º Ouvidor..... 23-4764
Reis W M 9 2º s 220 Av R Branco..... 23-3396
RIBEIRO & C GASPAR 82 Rosario..... 23-5721
Ribeiro & C Seraphim 26 Mayrink Veiga..... 23-3663
Riley & C 7 17º s 1710 Prç Mauá..... 23-0856
Rocha Antonio Bandeira M 19 8º s 2 Gen Camara 23-5180
Rodrigues de Araujo & C 7 1º Mercado..... 23-3045
Rodrigues Barreto & C 198 Quitanda..... 23-3439
Rodrigues & Galdeano 34 1º Prç 15 Novembro.. 23-0976
Rodrigues Mattos M 143 Prco Eugenio..... 28-3520
RODRIGUEZ HIDALGO
17 1º s 16 Benedictinos.... 23-3872
RODRIGUEZ HIDALGO J C
69/77 5º s 1 Av R Branco 23-0083
Routman M 187 4º s 3 Ouvidor..... 22-0219
Sá & C A 66 1º s 2 Carmo..... 23-2287
Sá M N 22 1º Prç Serzedello Corrêa..... 27-1327
Sabatelli & C Ltda
151 1º s 114/15 Av Nilo Peçanha 22-7014
Sabatelli & C Ltda 151 1º s 115 Av Nilo Peçanha 22-0897
Salgado & C P 23 1º S Pedro..... 23-2743
Sambi Lamberto 141 Gen Camara..... 23-4300
Sampaio & C L 39 Vieira Fazenda..... 23-3282
Sant'Anná A 101 1º Gen Camara..... 24-5891
Sant'Anna U 9 1º s 106 Av R Branco..... 23-2831
Sans Quintana Luis 194 1º Alfandega..... 24-3212
Santos & Lambert 84 Buenos Aires..... 23-3375
Santos Soares & C 20 1º Mercado..... 23-3138
Sarabanda Francisco Marques 32 1º Ourives.... 23-3604
Schlemm Carl L 104 Ourives..... 23-2985
Schmid Paulo 114 1º S Pedro..... 23-1285
Seixas & Affonso 12 1º Ouvidor..... 23-2943
Seligmann & C 52 1º S Pedro..... 23-5566
Seligmann & C 52 1º S Pedro..... 23-5563
Sevalho Nilo 117 2º Th Ottoni..... 23-3053
Silva & C Thomaz da 5 S Bento..... 23-1144
Silva Durval 7 Pedro Rodrigues..... 24-0140
Silva Fontes J R 33 2º Quitanda..... 23-2986
Silva Horacio Claudio 191 Th Ottoni..... 24-6863

AZEITE "BERTOLLI"
O MELHOR DO MUNDO
BIONDI & CIA.
(Representantes)
RUA THEOPHILO OTTONI, 120
TELEPHONE 24-3032

Silva Parreiras & C Ltda 65 Gen Camara..... 23-2692
Silva Rio & C 69/77 3º s 8 Av R Branco..... 23-1326
Silva Rio & C dep 43 Acre..... 23-4770
Silva & Silva Ltda 48 1º S Pedro..... 23-1206
Simmler & C Eugenio 5 2º s 8A Alfandega.... 23-4873
Simões & C Eduardo 35 1º Gen Camara..... 23-3646
Simões Ferreira & C 64 Acre..... 23-2862
Simon Robert 52 1º Ourives..... 23-0781
Simonsen & C 38 Visc Inhauma..... 23-3245
Simonsen & C 38 Visc Inhauma..... 23-3247
Siqueira & C Ltda M 73/7 5º s 4 1º Março... 23-4236
Smith Ribeiro & C 25 1º Mercado..... 23-3039
Soares & C Amadeu 122 2º Av R Branco..... 22-2576
Soares Domingos Costa 73 7 Setembro..... 23-5215
Socied Anonyma Magalhães 51 1º Março..... 23-3920
Socied Anonyma Magalhães dep 23 Benedictinos.. 23-3273
SOCIED FIDES INTERMEDIARIA E FINANCEIRA LTDA 125 2º Ouvidor..... 22-4029
Sonntag Ernst 81 1º Th Ottoni..... 24-4837
Sousa Lobo & C Ltda 28 3º s 5 Mayrink Veiga 24-1301
Souza A Carlos 139 Ourives..... 24-1323
Souza & C Mario 45 1º Cons Saraiva..... 23-2317
Souza E J 46 4º s 4 Av R Branco..... 23-1386
Souza Eduardo repres 3 S Pedro..... 23-1486
Souza & Irmão Merc Munic r IX 98/100..... 23-0409
Souza Ribeiro José Armando 149 1º Quitanda.. 23-1514
Souza Valle & C 25 Mercado..... 23-2948
Staub Emile 33/5 4º s 101 13 Maio..... 22-6952
Steiner & C 9 1º S Pedro..... 23-2340
Sylvio Vasconcellos & C 13 Mayrink Veiga..... 23-2748
Tarcsay Emmanuel J 4 1º Tv Ouvidor..... 23-4535
Taussig Mirko 139 1º Gen Camara..... 23-5017
Tavares & C A 20 Mercado..... 23-5047
Taveira & C Carlos 80 1º Março..... 23-4996
Teixeira Basto A 100 2º 1º Março..... 23-2492
TEIXEIRA BORGES & CIA.

RUA DO ROSARIO, 110 e 112
Escriptorio 23-4518
Armazem 23-4519
Fabricas 28-7720

Teixeira Carlos Nunes 101 5º s 4 1º Março... 23-5320
Telles & C Ltda 56 3º Gen Camara..... 23-0719
Telles & Sobrinho Marcilio 47 4º Alfandega..... 23-4568
Thurmann Nielsen K 117 2º Th Ottoni..... 24-1929
Tjader Henrique 31 2º Gen Camara..... 23-0202
Torviso Heliodoro 42 2º s 206 Prç 15 Novembro 23-1134
Urrutigaray & C 27 Benedictinos..... 23-2561
Valente A Santos 19 Th Ottoni..... 23-0850
Vasques & C 39 1º Mercado..... 23-2661
Vaz A dos Santos 163 1º Quitanda..... 23-0791
Velloso Borges & C Ltda
91 4º s 11/3 Av R Branco 23-4074
Vieira & C Evelyn 7 9º s 912 Prç Mauá..... 23-4757
Vieira & C Manoel Monteiro 225 Sen Pompeu. 24-0451
Vieira & Vasconcellos 36 1º Acre..... 23-2903
Villela Filho & C 44 2º Th Ottoni..... 23-5724
Villela P C 108 2º Av R Branco..... 22-3630
Walteau J 82 1º Gen Camara..... 24-4984
Walter & C 71 1º S Pedro..... 23-1855
Wharton Pedroza S A 44 Candelaria..... 23-2440
Whittle John A 58 1º Ouvidor..... 23-4572

Wienskoski & C Henrique 4 1º Mayrink Veiga.. 23-3171
Wiese C A 171 1º Alfandega..... 24-5771
WILSON JEANS & C 93 Visc Inhauma..... 23-3543
Wolf Gastão 29 1º Tv Sta Rita..... 23-2643
Zachariades Evangelos 267 Buenos Aires..... 24-6387
Zamponi Constantino 68 Acre..... 23-2810
Zenha Ramos & C Ltda 36 1º Mayrink Veiga.. 23-2871

COMMODOS

Antunes Salviano 52 Av Aug Severo..... 22-7055
Araujo Florentino José 44 Gen Polydoro..... 26-4367
Birbraer Mindel 62 1º Arnaldo Quintella..... 26-1978
Camarão José Ramos 47 Frco Octaviano..... 27-0936
Carvalho Octavio 28 Visc Maranguape..... 22-1748
Chueiri Elias K 281 1º Gen Camara..... 24-0878
Cunha Antonio 245 Riachuelo..... 22-3365
Dias Lino de Almeida 77 1º Av Mem Sá..... 22-3866
Ferreira Domingos Lourenço 162 Marq Abrantes 25-2641
Ferreira Henriques Carlos 9 Visc Maranguape.. 22-1331
Ferreira Maria do Carmo 53 Tavares Bastos.... 25-2265
Freitas Domingos 81 Lapa..... 22-3466
Gomes Ricarda Fernandes 126 1º Ev Veiga.... 22-2200
Lazaro Marcelino 164 Silveira Martins..... 25-2724
Leitão J F Oliveira 90 Passagem..... 26-1993
Leite Ribeiro Elvira 45 Moraes Valle..... 22-2329
Lelenowska Fanny 3 Leite Leal..... 25-1752
Lopes Augusto 19 Visc Paranaguá..... 22-0376
Mendelevirh Samson 55 Av Mem Sá..... 22-1346
Moraes d'Almeida Guilherme 14 Silv Martins... 25-2822
Palacete Bom Jesus 145 1º S Pedro..... 23-4204
Palacete Gomes Carneiro 75 1º Costa..... 24-5939
Palacete Lapa 2 1º Visc Maranguape..... 22-3069
Parada Marcellina Rosario 37 1º Tavares Bastos 25-3332
Penhafort Moacyr Lacerda 166 Riachuelo..... 22-6332
Pinto Ignacio 294 1º Buenos Aires..... 24-2786
Rocha Freire E 93A Luiz Camões..... 24-5872
Santos Sarah 84 1º Cattete..... 25-2770
Scherman Maria 43 Prç Duque Caxias..... 25-0243
Silva José 68 1º Fr Caneca..... 22-9414
Siza Henrique Augusto 4 2º Ld Sen Dantas.... 22-7866
Steidel Mario 69 1º Prç Republica..... 22-3265
Tavares Ferreira Alberto 17 2º Visc R Branco.. 22-3439
Teixeira José Nascimento 297 Gen Caldwell..... 22-9441
Vasquez Franco Emilio 146 Hadd Lobo..... 28-3890
Vetvicka José 71 1º Sen Dantas..... 22-3356
Villa Artistica 21 Arcos..... 24-6341

COMPRESSORES DE AR
E
FERRAMENTAS PNEUMATICAS ATLAS-DIESEL
Companhia S K F do Brazil
QUITANDA, **141** — TEL. **23-2166**

COMPRESSORES DE AR
EQUIPAMENTOS WAYNE DO BRASIL LTDA.
RUA UNIÃO, 30/30-A
RIO DE JANEIRO
TELEPHONE 24-5225 — END. TELEG. WAYNOIL

CONFEITARIAS

CONFEITARIA VIENNA
RUA COPACABANA, 125 — TEL. 27-5578
ESPECIALIDADE EM MAYONAISE E FRIOS
VINHOS DAS MELHORES MARCAS — BOLOS E PATISSERIA VIENNENSE.
ENTREGA A' DOMICILIO.

A Miscellanea 135 Sta Luiza..... 28-6225
Affonso Penna 187 Affonso Penna..... 28-1323
Albino Costa & C Casa Imperial 339 Vol Patria 26-0772
Alvear filial 444 Av Atlantica..... 27-5454
Americo Soares & Irmão 30 Ramalho Ortigão... 22-0275
Amitay Josué 122 Visc Itauna..... 24-2061
Anjo encommendas gerencia 30 Ramalho Ortigão 22-0275
AU BON MARCHÉ
Armazem — Confeitaria
Telephone 27-1248
Aurea 172 Sen Pompeu..... 24-3252
Avenida Independencia 42 Bened Hyppolito..... 24-5514
Avidagos Marianna 134 Vaz Toledo..... 29-2428
Babini 93 Sen Dantas..... 22-8289
Bar e Confet S Jorge 242 S Luiz Gonzaga.... 28-7829
Bijou 154 Aquidaban..... 29-4815
BOMFIM 3 C Bomfim..... 28-0140

CONFEITARIA E PADARIA FRANCEZA
VINHOS, CONSERVAS, FRUCTAS, QUEIJOS, PATISSERIE, FRIOS, CHA' E SORVETES.
Telephones: **25-0024** **25-2524**
CATTETE, 305 — LARGO DO MACHADO

BON MARCHÉ AO 22 Prç Serzedello Corrêa.... 27-1248
Brandão 100 Pereira Nunes..... 28-4584
CAROLANA 17 Visc Jequitinhonha..... 28-1818
Carolana 63 Bolivar..... 27-5532
Carolana 124 Buenos Aires..... 23-4528
Caruso & C 1 2 Abril..... 29-8263

CASA BELLAS ARTES
SALÃO DE CHA', LUNCHS, SORVETES, ETC.
SECÇÃO DE CONFEITARIA
Av. Rio Branco, 176 — Tels. 24-0052 - 22-2371

CASA BRAGANÇA 318 Vol Patria..... 26-3440
CASA BRAGANÇA 318 Vol Patria..... 26-0084
Casa Café matriz 133 7 Setembro..... 22-0663
Casa Café filial 10 Carioca..... 22-0630
CASA IMPERIAL bar 339 Vol Patria..... 26-2269
Casa Polo 26 Andradas..... 23-0354
Casa Progresso confeit e padaria 3 Progresso.. 22-1565
Casa Salgado 1345 Uranos..... 29-6704
Casa Sta Therezinha 105 Sta Alexandrina..... 28-6086
Casa Sta Therezinha 32 Maj Avila..... 28-3263
Cascadura 3110 Av Suburbana..... 29-8316
Cascatinha 455 Nerval Gourêa..... 29-8128
Colombo escr 32 Gonç Dias..... 22-0646
Colombo para encommendas 36 Gonç Dias..... 22-0647
Confeit e Bar Bandeira 105 Mariz Barros..... 28-5732
Confeit e Bar Bataclan 1 Pinh Machado..... 25-3532
Confeit e Bar Grajaú 4A Maquiné..... 28-5120
Confeit e Bar Laranjeiras 170 Laranjeiras..... 25-1579
Confeit e Padaria Brasil 963 João Vicente..... 29-8354
Confeit e Padaria Madureira 75 Estr Mar Rangel 29-8331
Confeit e Panificação Aliança 366 Laranjeiras.. 25-0434
Confeit e Panificação Brilhante 445 Hadd Lobo 28-5915
Confeit e Panificação Rainha 106 Cosme Velho.. 25-3535
Confeit e Panificação Tijuca 118 Gratidão..... 28-4256
COPACABANA 572 Copacabana..... 27-3851
Copacabana 572 Copacabana..... 27-1170
Esmeralda 253 Vaz Toledo..... 29-2538
Estacio 8 Hadd Lobo..... 22-8443
Estrada de Ferro 227 Prç Republica..... 24-0942
FIDALGA 306 C Bomfim..... 28-1194

FABRICA MINEIRA
de Biscoitos de Polvilho
RUA TEIXEIRA SOARES, 127
TEL. 28-1212
ZACHARIAS DE SOUZA

França & C 32/6 Gonç Dias..... 22-0207
Gropillo Fedele 116 Visc Itauna..... 24-2574
Heider Alfred 17 Prç Cond Frontin..... 28-6416
Indiana 136 Fr Caneca..... 22-4463
Kaegeler Alberto 11 Alvaro Alvim..... 22-0943
Lallet 15 Lg Carioca..... 22-0058
Lallet 15 Lg Carioca..... 22-2274
Laval 336 Cattete..... 25-3151
Lisbonense 117 Maia Lacerda..... 22-6623
Lopes 553 Av Suburbana..... 29-3211

CONFEITARIA JAPÃO E MODERNA
Importação e Exportação de Molhados e Diversos Generos. SERVIÇO PARA BANQUETES
MANOEL MAIA & CIA.
RUA 24 DE MAIO, 1359 — Telephone 29-2216
End. Telegr. "NOELMAIA" — MEYER
CASA FILIAL: RUA ARCHIAS CORDEIRO, 210
Telephone 29-0349 RIO DE JANEIRO

Maia & C Manoel 1359 24 Maio..... 29-2216
Marques Abel 104 Luiz Barbosa..... 28-6200
Modelo 320 Frei Caneca..... 22-9523
Moderna 296 Arch Cordeiro..... 29-0349
Monroe 694 B Mesquita..... 28-5887
N S da Guia 202 Frei Bento..... 29-8256
Neves Arcos & C 10 Carioca..... 22-0630
Padaria e Confeit Egypciana 302 Arch Cordeiro. 29-1585
Paes Alvaro 167 S Clemente..... 26-2151
Palacio 229 Prç Republica..... 24-0790
Paschoal S A filial 104 S José..... 22-1675
Paschoal S A 9 S José..... 23-5638
Paschoal S A 1/5 Lg Carioca..... 22-1057
Pastelaria Suburbana 56 Eulina Ribeiro..... 29-3766
Peixoto Cecilio 3 Bispo..... 28-2593

CONFEITARIA E SORVETERIA
BRASILEIRA
LEVI A. RODRIGUES
PRAÇA FLORIANO N.º 23 — TEL. 22-2663
CINELANDIA — End. Tel.: BRASILEIRA
RIO DE JANEIRO — BRASIL

Pinto & C Ventura 113 Mariz Barros..... 28-2462
PIRAJÁ 162 Visc Pirajá..... 27-0315
Ponto Chic do Eng Novo 10 B Bom Retiro..... 29-2686
Porta da Lua 16 Assis Carneiro..... 29-4422
Ramos 16 Leopoldina Rego..... 29-6183
Rhenania 62 Mach Coelho..... 22-5616
Riachuelo 444 24 Maio..... 29-4544
Rodrigues Alves & Teixeira 62 Salles Guimarães 29-3566
S Francisco de Paula 32 Lg S Francisco..... 22-9215
SÃO JANUARIO 151 S Januario..... 28-2045



Simões Francisco 164 Vieira Fazenda..... 29-6194
Sorveteria Alvear 56/8 Sta Clara..... 27-3287
Sorveteria Alvear 56/8 Sta Clara..... 27-3387
TIJUCA 346 C Bomfim..... 28-5244
TIJUCA 346 C Bomfim..... 28-5018
Venerando & Alvarez 1E Bethencourt Silva..... 22-3163
Ventura & C 296 Av 28 Setembro..... 28-1831
Verdun 1069 B Mesquita..... 28-9467
Vilardo Vicente 68 Balthazar Lisboa..... 28-0329

CONSERVAS ALIMENTICIAS

Irmãos Mattos & C 122 Alegria..... 28-1786
Tavolieri & C A 34 Julio Ribeiro..... 29-6166

CONSTRUCTORES

(Vide Architectura e Construcções)

ISOLAMENTOS

ISOLAMENTOS
Terraços, Frigorificos, Vapor, etc.
Silva Pedroza & Cia.
MISERICORDIA, 80
Tel. 23-1512

CONSULADOS

Americano 7 19º Prç Mauá..... 23-2363
Americano Mail shipping commercial 7 19º Prç Mauá 23-2457
British Consulate General 10 3º Prç 15 Novembro 23-1604
Chile 157 Sen Vergueiro..... 25-2035
France 7 2º Benedictinos..... 23-3028
Geral da Austria 9 2º S Pedro..... 23-2338
Geral da Bolivia 37 1º Tv Ouvidor..... 23-4634
Geral da Finlandia 60 1º Visc Inhauma..... 23-4952
Geral da Grecia 129 1º Rosario..... 23-5514
Geral de Honduras 103 2º s 2 Av R Branco.... 23-4885
Geral do Perú 129 1º Rosario..... 23-5514
Geral de Portugal 4 Th Ottoni..... 23-2779
Grão Ducado de Luxemburgo 143 Quitanda..... 23-2101
Hespanha 14 1º Av R Branco..... 23-4896
Italiano 7 11º Prç Floriano..... 22-3328
Japão 75 Vol Patria..... 26-3326
Mexico 7 16º s 1614/15 Prç Mauá..... 23-0772
Panamá 69/77 5º s 11 Av R Branco..... 23-4540
Suecia 108 3º Av R Branco..... 22-2690
Uruguay 57 2º Av R Branco..... 23-5737

CONTADORES E PERITOS

ADRIANO S. ROCHA
ESCRITORIO "VERO"
CONTABILIDADE, ADVOCACIA, DESPACHANTE
R. RAMALHO ORTIGÃO, 22 - 1.º — 22-7813

Agostini & Silva 9 2º s 9 Ramalho Ortigão.... 22-7832
Araujo José Alves 103 1º Gen Camara..... 23-5794
Arruda S G 98 1º Th Ottoni..... 23-2285
Azevedo A P 122 1º s 5 Buenos Aires..... 23-1095
Barboza Waldemar 117 1º Senhor Passos..... 24-2976
Botelho José Augusto 62 1º Ourives..... 23-2773
Carneiro da Cunha Sizenando D Manoel..... 23-0247
Cavalcanti Milton 59 1º s 1 Quitanda..... 23-3088
Ciancio Vicente 30 1º Lg José Clemente..... 22-5732
Comp Fiduciaria Brasileira 48 4º s 9 Alfandega 23-4321
Costa J 68 1º Prç Tiradentes..... 22-1435
Deloitte Plender Griffiths & C 19 4º Candelaria 23-2690
Ergon 22 1º Th Ottoni..... 23-2973

ESCRIPTORIO REX
CONTABILIDADE — PERICIAS
REPARTIÇÕES PUBLICAS
Rua 1.º de Março, 17 - 4.º s/3 — 23-4301

Freitas E M 40 2º s 7 Carioca..... 22-2575
Gondar Antonio 49 1º Buenos Aires..... 23-4276
Guerra Francisco Martins 162 1º s 11/5 Ouvidor 22-4159
Lopes Rodrigues Manoel 170 1º Alfandega.... 24-2027
Mariz J contab 168 1º s 3 Rosario..... 23-5096
McAuliffe Davis Bell & C 137 8º s 802/3 Av R Branco 23-5632
Monteiro de Castro Alvaro 33 1º 7 Setembro... 23-4037
Moore Cross & C 65 2º Alfandega..... 24-1816
Morgenthaler Otto 69/77 3º s 5 Av R Branco.. 23-1395
Muros Calistrato 85 1º S Pedro..... 23-5433
Portugal Mario 1 1º Leopoldo Fróes..... 22-9783
Price Waterhouse Faller & C 137 10º s 1004/8 Av R Branco 23-5870
Queiroz Samuel 31 2º Prç Tiradentes..... 22-8035
Rocha Adriano S 22 1º Ramalho Ortigão..... 22-7813
Rocha Raul 38 2º Carioca..... 22-5726
Silveira Pericles D Manoel..... 23-0247

CORDOALHA E BARBANTE

BELFORT FELIX R 54 Ourives..... 23-5145
Casa do Anzol fabr de cordoalha 267A Noemia Nunes 29-6259
CASA COLONIAL 273 Buenos Aires..... 24-1512
Comp Industrial Mercantil 209 Gonzaga Bastos. 28-1432
Comp União Industrial escr 88 Rosario..... 23-2332
Comp União Industrial 1176 Cam Freg Inhauma. 29-0524

FITILHO e CORDÃOZINHO
"Colli" — S. Paulo
Productos d'A Industrial de Fitilhos, a mais completa e reputada fabrica de amarrilhos da America do Sul. Variado Stock de fitilhos na base de venda a metro, a kilo e fios torcidos
Nosso agente no Rio: **JOSÉ CARPINETTI**
RUA DO CARMO, 17 — TEL. 23-0072

STOCK PERMANENTE

TODOS OS TYPOS

TODOS OS TAMANHOS


CORREIA RAINBOW • CORREIA RAINBOW
CORREIA RAINBOW
CORREIA RAINBOW

SOCIED MECHANICA PARA INDUSTRIA E LAVOURA LTDA 77 S Pedro..... 23-1884
SOMIL 77 S Pedro..... 23-1884
SOMIL Soc Mechanica para Industria e Lavoura Ltda 77 S Pedro..... 23-1884
Vitagliano M 57 Sen Dantas..... 22-1651

GRAMPOS DE AÇO

Para emendar correias de couro, lona e borracha, etc.

"CARANGUEJO"

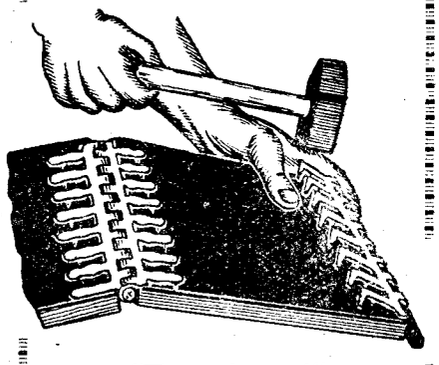

"Typo Jacaré"

OS GRAMPOS "CARANGUEJO" SÃO FABRICADOS EM TODOS OS TAMANHOS, COM O MELHOR AÇO EXISTENTE, IMPORTADO ESPECIALMENTE DOS E. U. A.
EGUAES ÁS MELHORES MARCAS DE PROCEDENCIA ESTRANGEIRA.

AGENTE:
B. CYRILLO LANZA
Caixa Postal 447
Tel. 23-2352
RIO DE JANEIRO

FABRICANTE:
LUIZ SANSONE
Rua Margarida, 43
Tel. 5-3020
SÃO PAULO

CORRETORES
(Cambio e Fundos Publicos)

ABREU MAURICIO DE 47 5º Alfandega..... 23-4272
Aguiar Gustavo 38 Gen Camara..... 23-0738
AGUIAR HORACIO 38 Gen Camara..... 23-0946
Aguiar Milton 19 4º s 4/5 Gen Camara..... 23-2484
Almeida Arthur Augusto 86 1º 1º Março..... 23-2331
Almeida e Silva Ary 83 1º Março..... 23-4955
Alvares de Souza Fernando 33 Gen Camara.... 23-4277
Amaral Alfredo G Villemor 28 1º Candelaria.... 23-5671
Aragão da Silveira Oswaldo 28 2º Candelaria... 23-5995
Barbosa Luiz Miranda 68 1º s 3 Gen Camara.. 23-1154
Barthoidy Siverf F 36 Gen Camara..... 23-0604
Barreto Pedro Luiz 33 S Pedro..... 23-2731
Barrozo Filho Joaquim Antonio 33 Gen Camara. 23-1181
Bastos Pedro Rodrigues 38 Gen Camara..... 23-4026
Burgos José F 132 2º s 4 Quitanda..... 23-1331
Burgos José F 132 2º s 4 Quitanda..... 23-1349
Cabral Hugo 38 1º Gen Camara..... 23-0615
Cabral Hugo 38 1º Gen Camara..... 23-0749
Cabral Hugo 38 1º Gen Camara..... 23-4742
Camara Syndical Corret F Publicos sala corret 88 1º Março 23-4041
Camara Syndical Corret F Publicos secret 88 1º Março 23-4129
Carregal João Cruz 33 S Pedro..... 23-2024
Carvalho Alberto 85 5º s 30 1º Março..... 23-4330
Carvalho Gustavo A de 49 Gen Camara..... 23-1127
Carvalho Gustavo A de 49 Gen Camara..... 23-4058
Castro Cerqueira Alexandre 36 1º Candelaria... 23-2819
Cohen Arthur 38A 1º Gen Camara..... 23-0960
Cohen Arthur 38A 1º Gen Camara..... 23-0876
Coimbra Vicente de Lima cambio 46 1º Gen Camara 23-0268
Costa A da Silva 49 Gen Camara..... 23-1127
Costa A da Silva 49 Gen Camara..... 23-4058
Costa Leite A Sylvestre 38 Gen Camara..... 23-0589
Dale João 27 S Pedro..... 23-1307
Elesbão Antonio José 41 Gen Camara..... 23-5045
Ferreira Eduardo 61 1º S Pedro..... 23-5196
Fonseca José de Mattos 41 1º Buenos Aires.... 23-1135
Fraser G 28 2º Candelaria..... 23-1033
Godoy Botelho João A K 47 Alfandega..... 23-4360
Godoy João 47 Alfandega..... 23-1360
Goulart Jorge 87 1º 1º Março..... 23-5525
Gregory Junior William 19 5º s 2 Gen Camara.. 23-5159
Guimarães Antonio Meira 40 1º Gen Camara... 23-0416
Guimarães Luiz C 19 4º s 2 Gen Camara..... 23-3021
Guimarães Luiz C 19 4º s 2 Gen Camara..... 23-1490
Hamann Hugo 44 Gen Camara..... 23-5883
Hasselmann E F 95 1º Quitanda..... 23-4329
Karam A 7 1º Alfandega..... 23-5147
Karam A 7 1º Alfandega..... 23-5137
Kaufmann Fred 69/77 3º s 4 Av R Branco.... 23-4288
Kerti Henrik 137 Quitanda..... 23-2140
Koch Martin Adolpho 49 Gen Camara..... 23-0531
Lachenmaier Otto cambio 22 1º s 1 Gen Camara 23-1235
Lachenmaier Otto cambio 22 1º s 1 Gen Camara 23-1236
Lafourcade Romain 41 Gen Camara..... 23-1308
Liberal Léo 47 2º Alfandega..... 23-2737
Linhares Francisco 36 1º Gen Camara..... 23-0060
Lips da Cruz Frederico 39 Gen Camara..... 23-5625
Lips da Cruz Frederico 39 Gen Camara..... 23-5626
Lips da Cruz Guilherme 28 1º Candelaria..... 23-1711
Lodders Ricardo 67/9 2º s 7 Av R Branco.... 23-5374
Miranda Jordão Augusto 137 4º Quitanda..... 23-2852
Montenegro Antonio A 39 Gen Camara..... 23-0376
Montenegro Joaquim Alves 39 Gen Camara..... 23-0788
Montenegro Serra J 132 1º Quitanda..... 23-2490
Montenegro Serra J 132 1º Quitanda..... 23-1367
Monti E Pettinau 35 2º s 1 Visc Itaborahy... 23-2899
Muniz Alvaro 41 Gen Camara..... 23-0827
NASCIMENTO ARAUJO JOSÉ 38 1º Gen Camara 23-0817
Oliveira Lucrecio Fernandes 83 1º Março..... 23-5122
Passos José 49 1º Gen Camara..... 23-1016
Peixoto M Frederico 47 2º Alfandega..... 23-2737
Pereira Julio Costa 40 1º Gen Camara..... 23-0416
Plástina J L 35 2º s 2 Visc Itaborahy..... 23-2342
Pantes Renato Ferreira corret adj 5 2º s 4 Alfandega 23-4785
Ribeiro M A S 47 3º Alfandega..... 23-2135
Robillard de Marigny Paulo 130 Quitanda..... 23-0834
Rocha Gomes Paulo 44 Gen Camara..... 23-5683
Rocha Pinto J V 7 1º Alfandega..... 23-5157
Rodrigues Lincoln 19 5º s 2 Gen Camara..... 23-5159
Saches J F 74 1º S Pedro..... 23-1850
Santos Jacintho J 48 4º s 7 Alfandega..... 23-4257
Santos Moreira A A 19 2º Candelaria..... 23-5455
Santos Moreira A A 19 2º Candelaria..... 23-0494
Sautter E 28 2º Candelaria..... 23-1034
Sautter & W Dixon E 28 2º Candelaria..... 23-5995
Seára Leitão & J Contins 19 8º s 8 Gen Camara 23-2902
Shalders Martins Ltda 134 2º Av R Branco..... 22-6689
Silveira Oswaldo Aragão 28 2º Candelaria..... 23-5630
Silveira Oswaldo Aragão 28 2º Candelaria..... 23-1033
Silveira Oswaldo Aragão 28 2º Candelaria..... 23-1034
Socied Financeira Veygueiro Cesar Ltda 19 9º s 5/9 Gen Camara 23-1087
Souza Gomes Jorge 34 1º Gen Camara..... 23-0061
Souza Paulo Alvares 33 Gen Camara..... 23-4145
Stampa Ernesto 24 S Pedro..... 23-3030
Steiner Reis Sprenger 9 1º S Pedro..... 23-5875
Strobel Willy 44 Gen Camara..... 23-5883
Suter Hugo 48 4º s 8 Alfandega..... 23-4023
Teixeira Joaquim Augusto 36 1º Gen Camara... 23-0055
Vaz Carvalho 42 Gen Camara..... 23-1136
Vick Eduardo 32 Gen Camara..... 23-1454
Vick Eduardo 32 Gen Camara..... 23-1137
Vick Eduardo 32 Gen Camara..... 23-1284
Vieira Juvenal Queiroz 49 1º Gen Camara..... 23-1280
Xavier Filho 44 Gen Camara..... 23-5883
Willemsens José 40 Candelaria..... 23-2821
Wittine G 28 1º Candelaria..... 23-1711
Ziegra Hans D 67/9 2º s 6 Av R Branco..... 23-5373

CORRETORES
(Mercadorias)

Albuquerque Amaury M 101 1º s 6 1º Março.. 23-0358
Alves Manoel Albuquerque 95 1º 1º Março..... 23-2823
Azevedo Joaquim Justino 198 Quitanda..... 23-3957
Braconnet Gastão Masset 190 Quitanda..... 23-4429
Cascão Theophilo 191 1º Quitanda..... 23-4571
Duarte Antonio Souza 13 2º S Bento..... 23-4628
Fernandes Christalino José 66 2º s 1/2 Visc Inhauma 23-1399
Figueiredo Germano da Costa 66 1º Visc Inhauma 23-4424
Fortes Agostinho 87 1º 1º Março..... 23-5524
Fraga Arlindo B 23 5º S Bento..... 23-1352
Madeira de Freitas M 152 1º Quitanda..... 23-0353
Novaes Fernando 68 1º Visc Inhauma..... 23-5390
Pupo Junior Augusto Salles 7 8º s 807/809 Prç Mauá 23-4325
Rocha Hermes Soares 82 1º s 4 Visc Inhauma.. 23-4608
Salvaterra Dutra Antenor 191 1º Quitanda..... 23-1113
Savio Armando corretor café 189 Quitanda..... 23-5311
Silveira Marcellino A 189 Quitanda..... 23-3669
Socied A Vigia 151 3º s 310 Av Nilo Peçanha.. 22-2321
Tavares Humberto M 192 Quitanda..... 23-5457

CORRETORES
(Predios e Terrenos)

Alencar Ivo 129 2º Rosario..... 23-1184
Ayres & Carmo 104 5º s 508A Uruguayana.... 23-3308
Bonoso Zumalá 5 4º s 407 Lg Carioca..... 22-0924
Comp Constructora Carioca Ltda 58 1º Carmo.. 23-3432
Comp Proprietarios Fluminense 63 Bento Ribeiro 24-1651
Comp Proprietaria Brasileira 82 3º 1º Março.. 23-3069
Comp Territorial da Ilha do Governador 69/77 3º s 2 Av R Branco 23-0811
Estrella Nicolau J 5 4º s 420 Lg Carioca..... 22-2742
Ferreira da Fonseca João 10 1º s 2 Carioca.... 22-7847
FERREIRA ISRAEL 41 2º s 2 Buenos Aires.. 23-3911

Alarico da Silva Costa
Predios, terrenos e hypothecas
Compra e venda
R. Buenos Aires, 17, 4.º
23-5294

Lafond Emile 10 1º s 2 Carioca..... 22-7647
Lazary Guedes A 129 1º s 7 Av R Branco..... 23-0295
MATTOS PIMENTA J A corret immov
Gab do dr Pimenta 5 7º s 708/10 Lg Carioca 22-5819
Gab do dr Garcia Rosa 5 7º s 708/10 Lg Carioca 22-7047
Gab do sr Plinio de Castro 5 7º s 708/10 Lg Carioca 22-5627
Miranda Monteiro J 85 4º s 5 Buenos Aires.... 23-4690
Moraes Aureliano 107 1º s 3 Ouvidor..... 23-3870
Nascimento Silva Americe 60 1º s 4 Buenos Aires 23-2268
Oliveira Alvaro Guimarães 79 1º Buenos Aires.. 23-4327
Pestana de Aguiar Paulo 27 1º Tv Ouvidor.... 23-0924
Proença João 41 3º Buenos Aires..... 23-4371
Proença João 41 3º Buenos Aires..... 23-5156
Ramos Eduardo F 45 1º Buenos Aires..... 23-4328
Rebello Carlos 46 1º Buenos Aires..... 23-1535
Sayer M 117 3º s 322 Av R Branco..... 23-2416
Silva Costa Alarico 17 4º s 41 Buenos Aires... 23-5294

CORRIEIROS

Ganimi Said 326 Alfandega..... 24-3388
Garcia & Silva E 178 Conceição..... 24-4394
Lemos Fortunato Teixeira 34 Constituição..... 22-3915
Pires Pedro 69 Sen Euzebio..... 24-3958

CORTIÇA

Alves & C Ramiro 62 Misericordia..... 23-5199
Amorim & Pinto 40/2 Constituição..... 22-0132
Amorim & Pinto fabr de rolhas salvavidas e artefactos de cortiça e Corticite Portugalia 20 Hilario Ribeiro 28-7404

CORTIÇAS
E SEUS DERIVADOS
CORTICITE PORTUGALIA
Amorim & Pinto
Constituição, 40/42
Fone 22-0132

Belfinho Ferreira & C 45 Pedro I..... 22-8416
CROWN CORK CO LTD THE 341 Itapirú..... 28-5962
Empr Industrial Corticeira Ltda 41 Estacio Sá.. 22-3543

CORTIÇA E SEUS DERIVADOS
Ramiro Alves & C.
MISERICORDIA, 62 -- TEL. 23-5199

Fabrica de Rolhas Brasil 196 José Bonifacio.... 29-2259
Loureiro & C Ltda Romeu escr 132 Ourives.... 23-2318

ROLHAS

ROLHAS
Capsulas de estanho, Isolamentos, para Fabricas de bebidas, laboratorios, etc.
MISERICORDIA, 80
Tel. 23-1512

Ramos & Martins 64 Leandro Martins..... 24-6370
Silva Pedroza & C fabr rolhas 32 Sen Bernardo Monteiro 28-3871
Silva Pedroza & C 78/80 Misericordia..... 23-1512

CORTINAS E STORES

Tapeçaria A Noiva
Cortinas, grande variedade — Madrás, o maior e variado sortimento — Tapetes, Capachos, Franjas, etc., etc.
R. CONSTITUIÇÃO, 22
Tel. 22-0133

Almeida Moreira & C Ilgas 203 1º Alfandega.... 24-2150

ARMANDO & C. LTDA.

Tapeçaria Brasil
AV. PASSOS, 106 — FONE 24-0555

Casa Monteiro matriz 29 Quitanda..... 23-2855
Casa Monteiro filial 58 7 Setembro..... 23-3274

Casa Allemã
R. OUVIDOR 158
TEL. 22-5106

Hass David 109 Sen Euzebio..... 24-6759
Valle & C Candido 10 1º Tv Paço..... 23-0919

CASA MAURO
ORNAMENTAÇÕES EM GERAL — FABRICA DE CORTINAS, STORES E ABAT-JOURS.
RUA DA CONSTITUIÇÃO, 8
Telephone 22-0762

CORTUMES

CARIOCA S A fabr 2 Quito..... 29-6015
Carioca S A direct e contab 2 Quito..... 29-6203
Carioca S A compras 2 Quito..... 29-6176

COSTURAS

ETIQUETAS
TECIDAS E BORDADAS
Fabrica Fitas Helvetia - S. Paulo
REPRESENTANTE
R. BEBIANNO COSTA
RUA ALFANDEGA, 200 — TEL. 24-6290

Abreu Laura 33 2º Uruguayana..... 22-7874
Academia Nacional 157 1º Buenos Aires..... 24-0358

ALTA COSTURA
Mme. Rebouças
GONC. DIAS, 67-2.º 22-3902

Angelica Mary 152 Cattete..... 25-2853
Araujo Bertha 14 2º Republ Perú..... 23-1101
Atelier Mme Trindade 111 6º s 607 Av R Branco 23-0692
Atelier Necchi 21 1º Tv Ouvidor..... 23-2931
Atelier Sta Therezinha 43 Teixeira Mello..... 27-5981
Azevedo Carmen 73 1º Gonç Dias..... 22-2893
Barcellos Maria Luiza 19 1º Carioca..... 22-5818
Bernard Aury Mme 16 1º s 1 Carioca..... 22-0601

MME. FLORA
ALTA COSTURA
RUA RAMALHO ORTIGÃO, 38 - 1.
SALAS 11 e 13 — TEL. 22-8557

Campos Elyseos S A offic 111 1º Buenos Aires 23-4674
Canno Annita 110 1º Av Gomes Freire..... 22-1103
Carvalho Maria Mme 2 1º Lg S Francisco..... 22-9041
Chanesman Morys 5 2º Leopoldo Fróes..... 22-7949
Curso Social de Córte e Alta Costura Mme Clausen 1363 1º 24 Maio 29-0574
Denegri & Ortigão 139 2º s 33 Ouvidor..... 22-8880
Dias do Valle Maria 65 1º Gonç Dias..... 22-6272
Elegancia Carioca A 120 Mattoso..... 28-3982
Escola Progressiva de Córte e Alta Costura para Senhoras 95 Sta Sophia..... 28-6469
Faria Mme 9 2º s 10 Ramalho Ortigão..... 22-8358
Feliciano & Valentim 68 1º Carioca..... 22-1736
Foco Maria 164/66 2º Russell..... 25-1979
Formel Senhorinha Oliveira 117A 1º Siq Campos 27-3068
Garrido Filho 139 3º 7 Setembro..... 22-8853
Goldhirsch Carlos 31 1º Cattete..... 25-2445

MOVEIS LAMAS
(INTERESSAM AOS ECONOMICOS)
PARA RESIDENCIAS E ESCRIPTORIOS

Hirchfeldt Olga 106 Paysandú..... 25-1777
Insausti Ferreira Maria 7 1º Gonç Dias..... 22-1696
JEANETTE ALTA 247 c 10 Cattete..... 25-2276
Lebelson Israel 42 Passeio..... 22-4617
Lewin Moysés 6 1º Lg S Francisco..... 22-5680
Lourdes Mme 435 S Freo Xavier..... 28-3308
Lucy Thérese 183 10º s 1101/3 Av R Branco. 22-4614
Maria Magdalena 173 Av Osw Cruz..... 25-1135
Mariluiza 19 1º Carioca..... 22-5818
Marozini Marietta 89 1º Prç Floriano..... 22-5441
Menezes Flora Albuquerque 38 1º s 11 Ramalho Ortigão 22-8557
Molinari Lucy modas 19 7º s 67 Prç Floriano.. 22-0401
Monteiro A 34 Tte Possolo..... 22-9406
Monteiro Laura 125 1º Uruguayana..... 23-4819
Nelly & Alexandrine 75 1º 7 Setembro..... 23-5664



Novaes Olivia 158 1º Sen Euzebio..... 24-3542
Oehlmeyer Irma 151/3 7 Setembro..... 22-4812
Paschier René 205 1º 7 Setembro..... 22-3707
Pinto Nair Dias 16 2º Gonç Dias..... 22-5372
Rebouças Julio 34 1º Ev Veiga..... 22-0625
Ribeiro Sophia 121 1º s 1 Ouvidor..... 22-5260
Salas Clara 10 Gonç Dias..... 22-4346
Salim Helena 52 Estacio Sá..... 22-1766
Sandim Thereza 59 4º Carioca..... 22-5069
Santos Heloiza 11 2º Tv Rosario..... 22-5559
Santos Sylvio 84 2º 7 Setembro..... 22-8560
Schmidt Jacob 35 Cattete..... 25-4131
Schwartz Jayme 111 Visc Itauna..... 24-2026
Seabra Lourdes 164 3º Ouvidor..... 22-4589
Silveira Izolette 92 1º s 3/4 7 Setembro..... 22-9739
Vieira Brazilia 8 1º Pedro Americo..... 25-4465
Weinmann Fred 84 2º Uruguayana..... 22-1414
Zaini Armando 12 1º Uruguayana..... 22-2846

COUROS
GARCIA, COUTINHO & C. LTDA.
IMPORTAÇÃO E EXPORTAÇÃO
R. BUENOS AIRES, 223
24-2220
— RIO DE JANEIRO —

COUROS

Abreu Antonio Santos 217 Gen Camara..... 24-6977
Albrecht Pinto & C Ltda fabr bolsas 134 1º Gen Camara 23-0955
Alves Guimarães & C 88 7 Setembro..... 22-1191
Arieta & C 165 Alfandega..... 24-0131
Armour of Brazil Corporation 38 Ant Lage..... 24-4433
Baptista Nogueira Manoel 178 1º Buenos Aires.. 24-0093
Baratta Primo 101 Ourives..... 24-4850
Barbosa Castro & C Ltda 264 Gen Camara..... 24-0457
Born Guilherme 185 S Pedro..... 24-3445
Breissan & C Ltda armz 172 Buenos Aires..... 24-1473
Cardoso Filho & C A 52 1º Buenos Aires..... 23-5062
Carreira Augusto 108 Senhor Passos..... 24-2934
Castro Sanches & C 40 Costa..... 24-4554
Castro Silva & C seeç couros e fumos 26 Benedictinos 23-3026
Cherman Luiz bolsas 22 Reg Feijó..... 22-4886
COMP DE COUROS PAN AMERICANA S A 66 2º Gen Camara 23-3237
Conrado Max & C fabr carteiras 19 1º Conceição 22-6320

A CARTEIRA DE SEDA
Av. Rio Branco, 147 - 1.º, s/9 — Tel. 22-2408
Fabrica de Bolsas para Senhoras. — Acceitam-se Encommendas e Concertos. — Tinge-se em qualquer côr — Bolsas, Luvas e Sapatos.
ARTHUR EDLER

Corrêa de Carvalho Antonio 194 S Pedro..... 24-2113
CORTUME CARIOCA S A fabr 2 Quito..... 29-6015
Cortume Carioca S A dep e vendas 285 Buenos Aires 24-6953
Cortume Franco Brasileiro S A 305 Buenos Aires 24-2532
Cunha & Falcon Ltda 147 Gen Camara..... 23-3184
Damaso & C B 141 Ourives..... 24-2736
Drault & C Ltda 91/3 8º s 11 Av R Branco... 23-0650
Fabrica Viosim 14 2º Lg S Francisco..... 22-4752
Ferreira & C Ruy 269 Buenos Aires..... 24-2339
Ferreira & C Ruy 154 Senhor Passos..... 24-6348
Fraiha & C 316 1º Alfandega..... 24-1774
Friedrich & C Ltda Otto 44 Dr Sá Freire..... 28-8751
Garcia Coutinho & C Ltda 223 Buenos Aires... 24-2220

Couros e seus artefactos;
artigos de viagem, sport, praia e montaria. Roupas Renner. Brins e gabardines militares.
FORNECIMENTOS - IMPORTAÇÃO
JOSÉ SILVA & CIA. LTDA.
S. Pedro, 60 — Tel. { 23-4655 / 23-4738
FILIAL VAREJO:
Ourives, 3
(JUNTO A' R. OUVIDOR)
Teleph. 22-9702

Gomes & C Agathyrno 170 Senhor Passos..... 24-1129
Gonçalves A S 209 Gen Camara..... 24-1445
Gonçalves Carneiro & C 73 7 Setembro..... 23-5057
Grande Cortume do Barbalho S A 187 S Pedro.. 24-6924
Guimarães Filho 162 Senado..... 22-2448
Janowitz E M 111 4º s 406 Av R Branco..... 23-5673
João Santos & C Ltda 85 Quitanda..... 23-4859
Kirchbaum Izy 108 Sant'Anna..... 24-1086
Lanter & C 172 Senhor Passos..... 24-1633
Lenape Trading Co Inc of Brazil 50 Th Ottoni 23-5635
Lenapé Trading Co Inc of Brazil 48 6º s 3 Alfandega 23-4112

NOVAES IRMÃO & CIA.
UNICOS DEPOSITARIOS DO
CORTUME S. JOÃO
Caruarú — Recife
R. BUENOS AIRES, 204
Phone: 24-4121

Levinspuhl Robert 312 S Pedro..... 24-0455
Madeira Araujo & C 202 Alfandega..... 24-4614
Maia A 343 Gen Camara..... 24-1093
Malheiros & Irmão J 186 Senhor Passos..... 24-1144
Miranda Z 198 Alfandega..... 24-1708
Moraes Luiz da Silva 37 Costa..... 24-4336
Motta & C Fernandes 194 Gen Camara..... 24-2335
Novaes Irmão & C 204 Buenos Aires..... 24-4121
Oberst Rocha & C Ltda 171 Buenos Aires..... 24-1038
Oliveira & C F Jorge 95 Andradas..... 24-1604
Oliveira M R 71 Andradas..... 24-4137
OLIVEIRA PINTO 77 Andradas..... 24-2566
Pires A 115 Andradas..... 24-1476
Ribeiro da Silva Antonio 152 2 Dezembro..... 25-0098
Roberto Gonçalves & C 25 Andradas..... 22-8284
Rocha Lima & C escr 158/60 Buenos Aires.... 23-3984
Rocha Lima & C armz 158/60 Buenos Aires.... 23-4922
Rodrigues & C Adelino 73 Camerino..... 24-1761
Rodrigues Gonçalves & C 249 Gen Camara..... 24-0607
Rossbach Brasil Co escr 137 6º s 617/18 Av R Branco 23-8722
Santos & C Ltda João 85 Quitanda..... 23-4859
Schellong & C 152 2º Buenos Aires..... 23-3980
Siegrist L 28 6º s 3 Mayrink Veiga..... 23-4945
Silva Abilio 200 Gen Camara..... 24-5390
Silva Braga & C 164 Senhor Passos..... 24-4510
Silva & C Affonso 232 Gen Camara..... 24-3148
Silva & C Ltda José escr 60 1º S Pedro..... 23-4738
Silva & C Ltda José armz 58/60 S Pedro..... 23-4655
Silva & C Ltda José art viagens filial varejo e roupas 3 Ourives..... 22-9702
Silva Luiz 141 Reg Feijó..... 24-6182
SOARES J bolsas 45A Conceição..... 24-0048
Solér America 169 Sen Pompeu..... 24-3437
Succar Pedro 284 Alfandega..... 24-0873

CRIADOS
(Agencias)

Agencia de Criados 4A Marq Abrantes..... 25-0941
AGENCIA RIBAS 371 Barata Ribeiro..... 27-0588
Deolinda & Silva 107 1º Av Passos..... 24-1848

CUPIM
R. S. JOSÉ, 13 — TEL. 23-4763
Cia. MATA-CUPIM S/A
A LEGITIMA
Extintora de cupim e Imunizadora de madeiras de Predios, Pianos, Moveis, Armações, etc.
Aplicação por ar comprimido
— ORÇAMENTOS GRATIS —

CUPIM
SENHOR DOS PASSOS, 70
24-6439
CUPIM?!
EMPRESA IMMUNIZADORA DE MADEIRAS
RUA DIAS DA COSTA N.º 9
Phone 24-2542

CUTILEIROS

CASA HERMANNY
Loja 50 Gonç Dias..... 22-5840
Gerencia 50 Gonç Dias..... 22-3371
Cataldi Thomas 219 Buenos Aires..... 24-0219
Fabr Nacional de Cutelaria 134 Alegria..... 28-4873
Gillette Safety Razor Co of Brazil 461 Theodoro Silva 28-5304
Gillette Safety Razor Co of Brazil 7 10º s 1018/20 Prç Floriano 22-0013
Klein Henrique offic mech precisão 130 Regente Feijó 24-6631
MESTRE e BLATGE' S. A. B.
Alfandega, 79 24-4948
SOCIED GECO LTDA 35 Th Ottoni..... 23-4906

DACTYLOGRAPHIA E TRADUCÇÕES

Escola America 110 4º Av R Branco..... 22-4610
Escola Remington 59 1º 7 Setembro..... 23-5736
Escola Remington 59 7 Setembro..... 23-1574

Multiplicações
em **Mimeographo** e **Copias** a **Machina — Traducções**
M. WILLNER
RUA S. JOSÉ, 68 - 1.º
Tel. 22-2929

Escola Urania 107 1º 7 Setembro..... 22-3772
Escola Velox 5 1º Leopoldo Fróes..... 22-0971
Maia Oswaldo 36 1º s 1 Lg S Francisco..... 22-7318
"O REPRODUCTOR"
INSTITUTO MODERNO DE REPRODUCÇÕES
RUA DOS OURIVES, 56 — LOJA
TEL. 23-0377
Oliveira Marinho Alagôas 54 1º S José..... 22-0433
Willner M 68 1º S José..... 22-2929

DENTISTAS
(Artigos)

Burren & Co A W Metalurgica Thermion 70 Carolina Meyer 29-1915
Casa Cirio escr 183 1º Ouvidor..... 22-9446
CASA LOHNER S A
Escriptorio 133 1º Av R Branco..... 23-5406
Loja 133 Av R Branco..... 23-5407
Deposito 89 Jorge Rudge..... 28-2750
Casa Pimentel escr 9 Av Amaro Cavalcanti.... 29-0770
Casa Pimentel secção vendas 9 Av Amaro Cavalcanti 29-0775
Cirio & C Julio Berto loja 183 Ouvidor..... 22-9249
Comp Dentaria Brasileira Ltda 130 Gen Camara 23-5877
HAERDY & C LTDA EDUARDO
Loja 60 Prç Tiradentes..... 22-0048
Escriptorio 60 1º Prç Tiradentes..... 22-2956

GESSO CALCINADO
PARA DENTISTAS
K.º 1$600 — Pacote 7$500
A UNIÃO COMMERCIAL
Phones 22-3929 — 22-2432
21 — RUA DA CARIOCA — 21

Hermanny & C Ltda Roberto ger 50 Gonç Dias 22-3371
Hermanny & C Ltda Roberto loja 50 Gonç Dias 22-5840
Hermanny & C Ltda Roberto secç dentes 50 Gonç Dias 22-0216
Josias Herman 33/5 5º s 146 13 Maio..... 22-1382

LOJA PIMENTEL
ARTIGOS DENTARIOS EM GERAL
Vendas a longo prazo de material S. S. White, etc.
Rua 24 de MAIO, 1339 — Meyer — 29-4769

Loja Pimentel 1339 24 Maio..... 29-4769
Marcondes Gentil 26 2º Tv Ouvidor..... 23-4679
O'Neill Hernandéz & C Ltda escr 7 9º s 913 Prç Mauá 23-3198
O'Neill Hernandez & C Ltda armz 7 9º s 916 Prç Mauá 23-0291
OPTICA INGLEZA 80 S Pedro..... 24-5224
Reçanha Macedo & C 176 1º s 12 7 Setembro 22-3992
Queigas Filho Anastacio 55 4º Prç Floriano..... 22-9768
Tacito & Macedo 21 1º s 2 Leopoldo Fróes... 22-8988
Talino Manoel J Alves 62 2º Uruguayana..... 22-0660
White Dental Mfg Co of Brazil fabr 102 Campos Salles 28-6181

DENTISTAS
(Gabinetes)

Octavio Euricio Alvaro
DENTISTA
Técnica propria para tratamento rapido. e indolor de clientes nervosos.
Own method of rapid and painless treatment of nervous patients.
All work is controlled by X Rays.
Departamento de estomatologia, diatermia, ionisação e Raios X.
Departamento de protese especialisada pontes moveis e trabalhos a porcelana
Cons.
Av. Rio Branco, 137 - 8.º salas 811 e 812
(Edificio Guinle)
FONES
CONS. 23-3832 RESID 28-2940

Ademar Alexandre 25 1º Chile..... 22-4198
Agra Alexandrino 84 3º S José..... 22-6200
Aguiar Dantas José prothese 6 3º Carioca..... 22-0614
Aguiar Edgard 5 5º s 507 Lg Carioca..... 22-4788

DR. PISSERCHIO
DENTISTA

A mais completa e a mais confortavel instaliação odontologica do Brasil, occupando 12 salas especialmente preparadas para isso.
Clinica da bocca e dos dentes, executada sem dôr, por meio de anesthesia regional e analgesia e anesthesia geral pelo **Protoxydo de azoto** (gaz hilariante), applicado com assistencia medica.
Cirurgia dos maxillares CURA RADICAL das infecções focaes de origem dentaria e tratamento de pyorrhéa por methodo especial, constando de cirurgia, hemocultura gengival e regime das vitaminas.
Completa installação de electricidade medica applicavel á odontologia.
Branqueamento de dentes congestionados.
PROTHESE DE ALTA PRECISÃO
Serviços de ceramica imitando com perfeição o natural.
Laboratorio de productos Pharmaceuticos e **Laboratorio de Microscopia e Analyses clinicas.**
O serviço de esterilisação é o mais perfeito que a sciencia dispõe, de forma a esterilisar tudo que entra em contacto com o cliente.
Todo tratamento é rigorosamente controlado com **Raios X** e criteriosamente acompanhado de analyses de laboratorio, a cargo do especialista Dr. M. J. Souza Lemos, medico, diplomado pelo **Instituto Oswaldo Cruz** e grande pratica dos **Hospitaes e Laboratorios de Paris.**
DIARIAMENTE DAS 9 ÁS 18 HORAS
HA SEMPRE UMA ENFERMEIRA A' DISPOSIÇÃO DAS EXMAS. FAMILIAS QUE QUEIRAM VISITAR A INSTALLAÇÃO.
Rua Alcindo Guanabara, 15 12.º and. (Cinelandia)
PHONE: 22-5262 — RIO

Almada Agenor 94 5º s 4 7 Setembro..... 22-0065
Almeida Antenor Vieira 19 1º Quitanda..... 22-5221
Almeida Guilhermino R 23 1º s 2 Lg S Francisco 22-1449

DR. BLATTER DENTISTA — Raios X
Pyorrhéa
Radiographia 10$000 Infecções em fóco
DIPL. PENNSYLVANIA, U. S. A.
TEL. 22-9080
AV. RIO BRANCO, 183 (junto ao Palace Hotel)

Almeida J Dias 170 1º 7 Setembro..... 22-3294
Almeida M Simões 151 2º Av R Branco..... 22-6948
Almeida Octavio 80 Siqueira Campos..... 27-1623
ALVARENGA A 23 1º s 24 Pedro I..... 22-5380
Alves J Ferreira 7 5º s 502 Prç Floriano..... 22-0444
Alves Talina José 16 1º Prç Tiradentes..... 22-5404
Alves Toledo Quirino 74 1º Gonç Dias..... 22-4117
Arantes Nogueira 1/5 9º s 915 Lg Carioca..... 22-4913
Araujo Jorge Brasilio 37 11º s 1110 Alvaro Alvim 22-6210

ARISTIDES LEITE Odontólogo
Serviço de cirurgia e prothese dentaria.
Gabinete electro moderno. — Tel. 22-0375
LG. CARIOCA, 5 - sala 904 (Edificio Carioca)

Arruda José 88 3º s 1 Republica Perú..... 22-3665
Assis Adaucto 137 7º s 709 Av R Branco..... 23-2449
Assistencia Dentaria S Francisco 460 1º Leopoldina Rego 29-6266
Assistencia Dentaria S Luiz 119 Mariz Barros.. 28-3321
Athayde José Corrêa 432 Pr Botafogo..... 26-2677
Attademo Alberto 7 6º s 602 Prç Floriano..... 22-1217
Avellar Manoel Pinto 38 1º Ramalho Ortigão... 22-5822

Dentaduras Scientificas
Dr. J. Corrêa de Athayde
AV. RIO BRANCO, 100 - 2.º ANDAR
Tel. 23-4165
PRAIA BOTAFOGO, 432 Tel. 26-2677

Bacherer Charlotte 1/5 7º s 713 Lg Carioca... 22-4113
Baptista Pereira Durval 22 5º Uruguayana..... 22-9687
Barbedo Guilherme 143 5º Av R Branco..... 23-4150
Barbedo Guilherme 98 7º s 76 Republ Perú... 22-9598
Barboza Casemiro 170 1º Uruguayana..... 23-0439
Barboza da Cruz Rubens 135 2º 7 Setembro... 22-8804
Barboza Leticia 111 3º s 3 Av R Branco..... 23-3180
Barreiros Alvaro 255 B Torre..... 27-5474
Barreto Maximo Almeida 1/5 1º s 111 Lg Carioca 22-0206
Barretto Heitor 170 1º 7 Setembro..... 22-3294
Barroca Francisco 48 1º Republ Perú..... 22-2988
BARROSO MARIO 50 2º Gonç Dias..... 22-2809
Bernardes Costa Julio 100 2º Republ Perú..... 22-8449
Bevilaqua Arthur 34 1º Ourives..... 23-3605

PROF. M. B. GÓES
— DA UNIVERSIDADE —
CASOS DIFICEIS DE PROTESE E CIRURGIA DA BÔCA
7 DE SETEMBRO, 94 - 4.º ANDAR, S. 1
Fone 22-2553

Bicudo Junior José 697 Jard Botanico..... 26-2472
Blatter Pinho Octavio 183 10º Av R Branco... 22-9080
Borba E 2 6º s 620 Passeio..... 22-1016
Botelho Mario B 183 10º s 1005 Av R Branco 22-7591
Braga Hildebrando 5 9º s 919 Lg Carioca..... 22-3232
Bravo Tancredo 42 3º Rodr Silva..... 23-2294
Bravo Tancredo 5 9º s 908 Lg Carioca..... 22-4964
Brito Filho Francisco 42 1º Carioca..... 22-3434
Brito Junior J A 38 2º s 22/3 Ramalho Ortigão 22-8481
Britto Abelardo 5 5º s 517 Lg Carioca..... 22-7972
Brix H 257 3º Av R Branco..... 22-3176
Broesigke Geraldo von 1/5 7º s 717 Lg. Carioca 22-4551
Burlamaqui Corina F 6 3º Carioca..... 22-1091
Cabral Fagundes 288 1º s 1 Cattete..... 25-0062
Campello Sylvio 38 2º s 20 Ramalho Ortigão.. 22-4951
Campos Eduardo 7 1º Ourives..... 22-9420
Campos Frederico 98 4º s 42 Republ Perú.... 22-2749

PINTO DE AVELLAR
CIRURGIÃO-DENTISTA
RUA RAMALHO ORTIGÃO, 38 - 11.º AND.
SALAS 10 e 12 — TEL. 22-5822

Canna Brasil Manoel 37 12º s 1212 Alvaro Alvim 22-8677
Cantanhede R Moniz 36 S João Baptista..... 26-0129
Carlos Luiz 5 3º Ourives..... 22-0125
Carvalho A Dias 152 1º Ouvidor..... 22-6749
Carvalho Azevedo Francisco 11 1º Av Almte Barroso 22-6024
Carvalho José Jayme 85 1º Prç Floriano..... 22-7576
Castanheira Antonio de Almeida 1/5 2º s 205 Lg Carioca 22-0134
Castro Mario 1/5 5º s 515 Lg Carioca..... 22-0869
Castro Menezes Milton 91 6º s 13 Av R Branco 23-3991
Castro Negrão Ayres 106 Av Gomes Freire..... 22-7061
Cavalcanti J 7 4º s 422 Prç Floriano..... 22-2585
Carpenter Henrique 7 11º s 1105 Prç Floriano 22-3430
Cerqueira Agnello 33/7 11º s 1113 Alvaro Alvim 22-8630
Cerqueira Lima Alfredo E 155 1º Av R Branco.. 22-4279
Chaves Jones 107 Gen Polydoro..... 26-2581
Chaves Leonel 207 1º 7 Setembro..... 22-8369
Coachman J J 12 7º s 71/2 Av Erasmo Braga.. 22-1408
Coachmann J Keyes 1 3º Av Almte Barroso.... 22-0218
Coelho Orestes de Castro 24 1º Uruguayana..... 22-4145
Coelho dos Santos J 999 Uranos..... 29-6221

Coelho e Souza prof 15A 11º Alcindo Guanabara 22-6876
Cordovil S Octacilio 3 4º Ourives..... 22-7002
Corrêa Heitor 155 1º 7 Setembro..... 22-5268

SIMÕES DE OLIVEIRA
Cirurgia Bucco-Dentaria
Trabalhos de pontes e dentaduras.
Diathermia - Ultra-Violeta - Alta-Frequencia - **RAIOS X.**
Pça. **Floriano, 55-6.º - Ap. 10**
Tel. 22-4865

Corrêa Hennio 400 1º Laranjeiras..... 25-0091
Costa Luciano Ludgero 514 1º Theod Silva.... 28-1067
Costa Luiz Ferreira 31 1º Uruguayana..... 22-4126
Costa Nunes 175 1º Av R Branco..... 22-4616
Costa Ribeiro Filho L 50 2º Gonç Dias..... 22-0352
Costa Valentim 5 9º s 903 Lg Carioca..... 22-0029

COSTA VELHO
CIRURGIÃO DENTISTA
Largo da Carioca, 1/5 - 9.º andar - Sala 915
Tel. 22-4913

Coutinho Aristoteles 22 4º Uruguayana..... 22-2713
Couto Carlos 94 7º s 2 7 Setembro..... 22-0043
Covett Cesar 100 1º S José..... 22-1109
Cuesta Lorenzo 213 1º Cattete..... 25-1140
Cunha Aldo 57 1º Av Mar Floriano..... 24-4354
Cunha Geraldo 46 sb Andradas..... 24-5749
Cunha Heitor 91 6º s 11 Av R Branco..... 23-3677

DENTADURAS
DE QUALQUER MATERIAL, FAZ E CONCERTA O
Dr. Carmelio Freitas
TRAVESSA OUVIDOR, 36-5.º - Telephone 23-0502
SERVIÇO RAPIDO PARA VIAJANTES

Cury Abrahão 3/5 4º s 414 Lg Carioca..... 22-6236
Di Luccio Romeu Paschoal 65 1º Av Mar Floriano 24-0398
Dias de Carvalho Pedro 55 6º Prç Floriano.... 22-4865
Diniz Hamilton 42 3º Rodrigo Silva..... 23-1401
Drumond Silva A 1048 1º Uranos..... 29-6137
Duarte e Silva F dr 111 1º s 102 Av R Branco 23-5267
Dutra Celso Soares 98 2º s 23 Republ Perú.... 22-3096
Ebert Roberto L 1/5 5º s 511/12 Lg Carioca.. 22-3421

EDISON PRADO
CIRURGIÃO DENTISTA
Largo da Carioca, 5 - 5.º and. - Salas 509 e 510
Fone 22-1063 — RIO DE JANEIRO

Ether Agrippino 1/5 4º s 412 Lg Carioca.... 22-2352
Euricio Alvaro Corydon 228 1º Arch Cordeiro.. 29-1124
Eyer Frederico 11 1º Av Almte Barroso..... 22-6024

L. B. de ALMEIDA & C.IA
EXAMINE NAS CASAS DE 1.ª ORDEM AS CADEIRAS DE NOSSA FABRICAÇÃO ANTES DE INSTALAR O SEU GABINETE.
RUA DOS ARCOS, 28 a 42
Phones 22-0409 e 22-1718

Falcão Abelardo D D S 257 1º Av R Branco... 22-1351
Feitosa Aguiar Yvan 9 1º s 9 Ramalho Ortigão.. 22-5959
Fernandes Arthur Loureiro 1/5 3º Lg Carioca... 22-8054
Fernandes Costa J
33/7 11º s 1103/4 Alvaro Alvim 22-6888
Fernandes Ricardo 98 5º s 52 Republ Perú.... 22-9743

MOVEIS LAMAS
(INTERESSAM AOS ECONOMICOS)
PARA RESIDENCIAS E ESCRIPTORIOS

Ferreira da Costa Herminio 70 4º Buenos Aires 23-5495
Ferreira Julio Caminha 3 2º Quitanda..... 22-8163
Ferreira Serpa Francisco 74 Gonç Dias..... 22-9457
Ferreira de Souza José
37 12º s 1204 Alvaro Alvim 22-1709
Figueiredo Sobrinho 34 André Pinto..... 29-6540
Fonseca João B S 5 3º s 311 Lg Carioca..... 22-4781
Fordham J Merrit 7 1 Sen Dantas..... 22-2832

SERVIÇO ELECTROTECHNICO DENTARIO
Raios X, Ultra-violeta, Infra-vermelho, DIATHERMIA CLINICA E CIRURGICA.
Dr. Plinio Senna
RUA OUVIDOR, 162 - 2.º, "ELEVADOR"
TEL. 22-1659

França Sergio 484 1º Pr Botafogo..... 26-0011
Francia Junior Januario 98 6º s 65 Republ Perú 22-4735
Freitas A Teixeira 33/7 12º s 1219 Alvaro Alvim 22-8286
Freitas Alvaro Teixeira
7 16º s 1624 Prç Mauá 23-4476
Gama e Silva Mauricio 46 1º s 12 Republ Perú 22-0321
Garcia Paula Voltaire 5 9º s 911 Lg Carioca... 22-4244
Góes M B 94 4º s 1 7 Setembro..... 22-2553
Gomes Oséas 33/7 12º s 1213 Alvaro Alvim.. 22-2876
Gonçalves Aluizio 150 1º Humaytá..... 26-4187
Gonçalves Octavio Candido 145 1º 7 Setembro.. 22-3792
Gooda George W 15A 10º s 1001 Alc Guanabara 22-4946
Gordon Erico José 442 1º Pr Botafogo..... 26-4210
Gottuzzo C Netto 111 1º 7 Setembro..... 22-4022
Graça Mauricio Brandão 257 1º Av R Branco. 22-9000
Greco Djalma 98 7º s 76 Republ Perú..... 22-1598
Guedes de Mello A 55 8º Prç Floriano..... 22-2546
Guerrieri F 19 8º s 71 Prç Floriano..... 22-6370
Guia Luiz 5 5º s 506 Lg Carioca..... 22-1746
Guimarães Castorino Oliveira
88 1º s 1 7 Setembro 22-3673
Gurgel Mozart 61 2º Bolivar..... 27-0956
Guss Herbert 11 2º s 3 Av Almte Barroso..... 22-5532
Habbema Esther Bourgeois 80 1º Gonç Dias.... 23-4617
Hentz & Shaw 257 1º Av R Branco..... 22-9000
Hirsch Ely 6 1º Ramalho Ortigão..... 22-3595
Hirsch Ely 264 Visc Pirajá..... 27-4441
Hirsch Eolo W 534 Copacabana..... 27-0202
Houston J Frank 100 1º Republ Perú..... 22-1783
Iacometta Antonio 265 Visc Itauna..... 22-7517
Inst Dentario de Especialisação
70 4º Buenos Aires 23-5495
Irvin W H R 7 6º s 624 Prç Floriano..... 22-3241

J. XAVIER DE OLIVEIRA
CIRURGIÃO DENTISTA — RAIOS X
Lg. Carioca, 5 - 7.º and., salas 711/12
Tel. 22-9690

Jabor Alfredo 52 1º Carioca..... 22-3779
Jabôr Chakib 183 8º s 802 Av R Branco..... 22-5858
Jaguaribe de Mattos D 100 2º Republ Perú.... 22-2407
Jardim Carlos de Moraes
209 1º Av Mar Floriano 24-0809
João Honorio 7 6º s 608 Prç Floriano..... 22-1786
Joppert da Silva Oswaldo 94 7º 7 Setembro.... 22-1167
Jordão P 7 7º s 709 Prç Floriano..... 22-4317
Jurgensen P G 4 1º Ty Ouvidor..... 23-5754
KAHANE HENRIQUE 1/5 4º s 419 Lg Carioca 22-6316
Kanitz Jorge 98 6º s 60 Republ Perú..... 22-1263
Kauss D 106 1º Republ Perú..... 22-8899
Kemper Henrique 37 12º s 1204 Alvaro Alvim.. 22-1709
Klein Edmundo 152 1º Ouvidor..... 22-6749
Klunge Carlos 98 5º s 59 Republ Perú..... 22-8064
Kneese Oswaldo 55 8º Prç Floriano..... 22-5595
Kopit A G 12 5º s 55 Av Erasmo Braga..... 22-3928
Kraemer Otto 130 1º Alfandega..... 23-0995

DENTISTA
WALFRIDO LEÃO
DIPLOMADO PELA UNIVERSIDADE DE MARYLAND (NORTE AMERICA)
PRAÇA FLORIANO, 55 - 7.º and. - 13.ª sala
Tel. 22-5736 - Das 7 ás 18 hs. - Raios X

Labatut A 55 10º Prç Floriano..... 22-7023
Laborat de Protese Dentaria Rex
35/7 12º s 1214 Alvaro Alvim 22-4935
Labre Bento José 94 7º s 5 7 Setembro..... 22-2568
Laranjeira Henrique 111 1º s 2 Uruguayana.... 23-1356
LEÃO WALFRIDO 55 7º s 13 Prç Floriano.. 22-5736
LEITÃO DE CARVALHO AFFONSO
94 5º s 1 7 Setembro 22-0465
Leite Aristides 5 9º s 904 Lg Carioca..... 22-0375
Lemme Virgilio 70 4º Buenos Aires..... 23-5495

INSTITUTO DENTARIO DE ESPECIALISAÇÃO
DIRECTOR — LEMME JUNIOR
BUENOS AYRES, 70, esq. OURIVES - 4.º AND.
Tel. 23-5495

Lima Netto Newton 5 5º s 506 Lg Carioca... 22-1746
Lisbôa Adhemar 72 1º s 1 Republ Perú..... 22-4634
Lobo Oliveira Aristides Silveira 26 1º Carioca.. 22-1794
Lopes Filho Eduardo 137 1º Av Mar Floriano 24-0503
Lopes Juvino 45 1º 13 Maio..... 22-4157

Dentista
DR. OLAVO DE MESQUITA
Cons.: ALVARO ALVIM, 33/7, 12.º, s/1210
(ED. REX)
Telephone 22-2450

Lopez Alcebiades 76 sb Gonç Dias..... 22-0621
Lorena Martins 98 6º s 67 Republ Perú..... 22-9353
Lustosa Carlos orthodontista
1/5 2º s 214 Lg Carioca 22-5647
Lyra Renato Figueiredo 72 1º Laranjeiras..... 25-2677
Macedo Chrispim Sodré 207 2º 7 Setembro.... 22-2877
Macedo Fernandes J 1/5 3º s 312 Lg Carioca 22-2902
Macedo Mario 98 1º Republ Perú..... 22-3516
Macedo Paulo 100 2º Av R Branco..... 23-4165
Macedo Paulo 1/5 5º s 513/14 Lg Carioca.. 22-2301
Macedo Soares Alves A 55 6º Prç Floriano..... 22-4865
Machado de Almeida Ramos J 3 3º s 1 Quitanda 22-7418
Machado e Silva José Rocha 50 2º Gonç Dias. 22-1147
Maia Arthur 143 4º Av R Branco..... 24-1207

DENTADURAS
MODERNAS, ANATOMICAS, DE HECOLITE OU RESOVIN, DE VULCANITE E DE OURO, CONFECCIONADAS PELO **DR. SILVINO MATTOS,** LAUREADO ESPECIALISTA.
RUA 7 DE SETEMBRO, 194
Telephone 22-1555

Marins Attilio 73 5º Republ Perú..... 22-5299
Martins Romildo Ferreira
38 2º s 28 Ramalho Ortigão 22-4764
Mattos Francisco Lopes 22 1º Av Mem Sá..... 22-8210
Mattos Godofredo 1/5 5º s 511/12 Lg Carioca 22-3421
Mattos Silvino 194 1º 7 Setembro..... 22-1555
Mattoso Francisco 143 5º Av R Branco..... 23-4150
Maxnuk Semi N 26 1º Constituição..... 22-4581
Maya da Cunha Oswaldo 26 2º Ty Ouvidor..... 23-2445
Mayrink Limoeiro Horacio 131 Mariz Barros... 28-5805
Mello Oswaldo 88 3º s 24 7 Setembro..... 22-1496
Mello Pedrolino Paulo 75 1º Av Mar Floriano. 24-6627

Professor
A. GUEDES DE MELLO
CIRURGIÃO-DENTISTA
PYORRHÉA ALVEOLAR, RAIOS X, E OPERAÇÕES DA BOCCA E DOS DENTES
Praça Floriano, 55 - 8.º
Phone 22-2546

Menezes Trajano 7 6º s 609 Prç Floriano..... 22-0470
Mesquita Durval da Silveira 407 1º Mariz Barros 28-8371
Miranda Roderico Campos 36 1º Sen Euzebio... 24-2540
Molina Annibal 18 1º Rodrigo Silva..... 22-7238
Monteiro Arnobio 25 1º Uruguayana..... 22-1182

Doutores:
A. R. SHARP
E
J. D. SHARP
DENTISTAS
CLINICA INFANTIL — RAIOS X
CIRURGIA DA BOCA — DENTADURAS
PRAÇA FLORIANO, 55, 8.º — TEL. 22-0980
(Junto ao Cinema Broadway)

Monteiro de Barros J C M M
76 1º Av Gomes Freire 22-1376
Monteiro Oliveira Marcellino
98 1º s 16 Republ Perú 22-2298
Moraes Alvaro 470 C Bomfim..... 28-5798
Moreira Bernardo 88 2º s 4 Republ Perú..... 22-3213
Motta Carlos 50 2º Gonç Dias..... 22-2488

H. WÖLLNER
Dentista
EDIFICIO REX
RUA ALVARO ALVIM, 33-37 - 11.º ANDAR
SALA 1112 — TEL. 22-1247

Musa Luiz Pinto 5 5º s 516 Lg Carioca..... 22-8409
NABHAN ALEXANDRE 361 1º Gen Camara.... 24-3362
Nascimento Luiz 97 1º s 1 7 Setembro..... 22-1791
Nelson Cid 257 3º Av R Branco..... 22-3176
Neves Marietta 122 2º Av R Branco..... 22-0680
Nogueira Gama Armando G
24 3º s 1 Ramalho Ortigão 22-5210
Noronha Waldomiro Silveira 56 1º Estacio Sá... 22-5480

RIBEIRO DA SILVA FILHO
Prof. de Protese dentaria da Faculdade de Odontologia do E. do Rio de Janeiro
Abcessos, fistulas e dentes artificiaes, microscopia.
Consultorio, R. 7 de Setembro, 94, 4.º andar, s. 2
Tel. 22-8901

Novaes Carlos Candido 158 1º Sen Euzebio..... 24-3542
Octavio Euricio Alvaro 137 8º s 812 Av R Branco 23-3632
Oliveira A 47 1º Prç Tiradentes..... 22-0954
Oliveira Dario Severino 18 1º Prç José Alencar 25-0291
Oliveira Mario Couto 24 3º s 1 Ramalho Ortigão 22-5210
Oliveira Virgilio Moojen 98 6º s 60 Republ Perú 22-1263
Oliver Pedro 55 4º Prç Floriano..... 22-6666
Otto Alberto 48 1º Salv Corrêa..... 27-2435
Paciello Raphael 57 1º Visc R Branco..... 22-3789
Paletta Cerqueira Luiz 16 1º Gonç Dias..... 22-0064
Paula Floriano Baptista 6 4º Carioca..... 22-4774

OSCAR SARAMAGO
CIRURGIÃO DENTISTA
Largo da Carioca, 5 - 3.º and. - Sala 305
Tel. 22-6682 — Edificio Carioca

Paula Ramos Orozimbo 2 1º Prç Duque Caxias.. 25-3521
Paula Ramos P M 143 3º Av R Branco..... 23-0544
Paulo Cesar 137 7º s 708 Av R Branco..... 23-2532
Peixoto Floriano 1/5 3º s 320 Lg Carioca... 22-0782
Pereira Wladimir 38 1º s 18 Ramalho Ortigão. 22-7571
PÉRISSÉ J TH 10 1º Dias Cruz..... 29-4913
Perseverando 94 7º s 3 7 Setembro..... 22-4404
Phillips F E 257 1º Av R Branco..... 22-0414
PIMENTA DA CUNHA ELISIARIO
55 11º Prç Floriano 22-0032
Pinheiro C C 54 3º Ouvidor..... 23-4007

PROF. AGRIPPINO ETHER
Da Universidade do Rio de Janeiro
EDIFICIO CARIOCA — LARGO DA CARIOCA
N.º 5 — SALA 412 — PHONE **22-2352**
2.as, 4.as, 6.as — Manhã
3.as, 5.as, sabb. — Tarde

Pinheiro Geraldo 44 1º Republ Perú..... 22-9683
Pinho Ubaldo 1/5 7º s 705 Lg Carioca..... 22-0805
Pinto Juvenal 5/7 4º s 413 Lg Carioca..... 22-1546
Pisserchio J
15A 12º s 1201/2 Alcindo Guanabara 22-5262
Poell Jacob José 176 1º 7 Setembro..... 22-5986
Portugal Estacio 2 1º Filgueiras Lima..... 29-4654
Potter A Lincoln 257 1º Av R Branco..... 22-0414
Prado Edison 1/5 5º s 509/10 Lg Carioca.... 22-1063

Prado Vasconcellos J 562 1º Copacabana..... 27-1456

PROF. PARANHOS GONÇALVES
CIRURGIÃO DENTISTA — Consultas: 2.as, 4.as e 6.as feiras, das 8 ás 13 e das 14 ás 19 h. Largo da Carioca, 5 - 9.º andar - s. 914 — Tel. 22-5331

Quintela A Diniz 42 3º Rodr Silva..... 23-1401
Quintella Adalberto 135/7 7º s 712 Av R Branco 23-4620
Quintella Filho Agnello 2/4 7º s 724 Passeio.. 22-8348

DENTES E DOENÇAS DA BOCCA
Prof. Abelardo de Britto
Ex-assistente do Prof. Chapot Prevost
Cathedratico da Faculdade de Odontologia da Universidade do Rio de Janeiro
Serviços de Clinica, Cirurgia dos maxillares, Raios infra-vermelho, ultra-violeta, alta frequencia, Diathermia e Raios X
LARGO DA CARIOCA, 5-5.º
Sala 517
Tel. 22-7972
Serviço Radiographico
Sala 516
Tel. 22-8409

Rambo Rambo Preston A & Marcellus 257 3º Av R Branco 22-3124
Raul Affonso 278 1º Cattete..... 25-2458
Raul Affonso 5/7 4º s 401 Lg Carioca..... 22-0704
Regis Alberto 239 1º Av Paulo Frontin..... 22-8129
Rezende Affonso Monteiro 98 2º s 21 Rep Perú 22-0157
Ribas A 15 1º Cattete..... 25-2561
Ribas & Faveret 61 sb Quitanda..... 23-5162
Ribeiro Abilio D 29 sb Republ Perú..... 23-0909
Ribeiro Brandão Belo 183 6º Av R Branco..... 22-7532
Ribeiro da Costa F 238 1º Sen Euzebio..... 24-2593
Ribeiro Gonçalves Evandro 5 5º s 507 Lg Carioca 22-4788

Floriano Peixoto Pereira C. D.
Exodontia e Restaurações
EDIFICIO CARIOCA, 3.º — SALA 320
Telephone 22-0782
Resid. — J. BOTANICO, 715 — 26-1141

Ribeiro Heitor M 278 1º Marq Sapucahy..... 22-8637
Ribeiro Lucy B 137 8º s 809 Av R Branco..... 23-0086
Ribeiro da Silva Filho 94 4º s 2 7 Setembro.. 22-8901
Rocha Fernandes Odetto 237 1º Prç Republica. 24-0886
Rodrigues Candido Augusto 182 1º Buenos Aires 24-1396
Rodrigues Orlando 60 1º Av Mar Floriano..... 24-4832
Romulo José da Fonseca 153 1º Av R Branco.. 22-2812
Rosadas Alvaro 91 6º s 11 Av R Branco..... 23-3677
Rosado L S 2 6º s 620 Passeio..... 22-1016
Rosas Alvaro 15A 13º Alcindo Guanabara..... 22-5328

DEODORO VOLTAIRE
CIRURGIÃO-DENTISTA
Tratamento da pyorrhéa. Dentaduras anatomicas. Corôas de porcellana. Pontes (Bridge works) e clinica dentaria em geral. Edificio Carioca, sala 911, telephone 22-4244. Largo do Carioca, 5, 9.º and.

Rothier Kant 1/5 2º s 212 Lg Carioca..... 22-4162
Rous Armand 1 3º Av Almte Barroso..... 22-0218
Roussouliéres Gaspar 65 1º Av Mar Floriano.. 24-0398
Roussouliéres Gaspar 88 2º s 18 7 Setembro.. 22-8903
Sá Rego A F 71 1º Carmo..... 23-2570
Sá Rego Adhemar F 55 4º Prç Floriano..... 22-0951
Salema Garção J B 142 2º Av R Branco..... 22-5243
Salles Walter 1/5 7º s 715 Lg Carioca..... 22-5635
Sampaio Waldemar 15 7º Alcindo Guanabara... 22-4308
Sant'Anna Sylzed José 15 Etelvina..... 29-6253
Santos Lima Josué 44 1º Carioca..... 22-0341
Saramago Oscar de Pinho 1/5 3º s 305 Lg Carioca 22-6682

Sardinha Simão 6 2º Ramalho Ortigão..... 22-5707
Schebek Alfons 24 2º s 1 Ramalho Ortigão.... 22-8863
Schmidt Hans 151 1º Av R Branco..... 22-3938
Schmidt Sobrinho J 1/5 2º s 214 Lg Carioca.. 22-5647
Schueller Jacob 5 5º s 516 Lg Carioca..... 22-8409
Seabra Junior 6 4º Carioca..... 22-3598
Secca Porphyrio A Ferreira 55 B Iguatemy..... 28-3635
Senna L Moreira 162 1º s 2 Ouvidor..... 22-7929
Senna Plinio 162 2º Ouvidor..... 22-1659
Senna Saint Clair 9 s 13 Ramalho Ortigão..... 22-2802

DR. Octavio Candido Gonçalves
CIRURGIÃO-DENTISTA — Especialidade: Cirurgia dos maxilares — Consultas: Rua 7 de Setembro, 145, 1.º andar, Sala da frente, Phone 22-3792. Res.: Rua Copacabana, 572-B - Phone 27-5281.

Severino Silva F 137 7º s 707 Av R Branco.... 23-1053
Sharp A R 55 8º Prç Floriano..... 22-0980
Sharp Gastão R 55 6º Prç Floriano..... 22-4865
Silva Dias Vicente 48 1º Republ Perú..... 22-2687
Silva Hugo M Corrêa 19 3º s 21 Prç Floriano.. 22-0228
Silva Mello 1/5 1º s 111 Lg Carioca..... 22-0206
Silva Rubem M dr 94 3º s 2 7 Setembro..... 22-0360
Silveira Davina 176 2º 7 Setembro..... 22-2242
Simões de Oliveira 55 6º Prç Floriano..... 22-4865
Simon David 50 2º Gonç Dias..... 22-2679
Soares Meirelles J C 137 1º Buenos Aires..... 23-4526
Souto Durval Pinto 997 1º S Frco Xavier..... 29-1731
Souza Paulo José 41 1º Misericordia..... 23-0925

Orestes de Castro Coelho
CIRURGIÃO-DENTISTA
Uruguayana, 24 - 1.º and.
(ELEVADOR)
TELEPHONE 22-4145

Souza Sobrinho J B 5 1º Uruguayana..... 22-5763
Spielmann Alexander 5/7 9º s 906 Lg Carioca 22-9518

SPIELMANN ALEXANDER
CIRURGIÃO DENTISTA
EDIFICIO CARIOCA - Lg. CARIOCA, 5/7, s. 906
PROTHESE DE PRECISÃO TEL. 22-9518

Staerke Otto 151 1º Av R Branco..... 22-3566

SYLVIO CAMPELLO
Cirurgião-Dentista
RAMALHO ORTIGÃO, 38 - 2.º and. - sala 20
(Antiga Trav S. Francisco) — Tel. 22-4951

Tepedino Filho Geraldo 33/7 11º s 1107 Alvaro Alvim 22-8758
Tibau Mario 585 1º Copacabana..... 27-3245
Tinoco Alcindo R 91 6º s 11 Av R Branco..... 23-3677
Tinoco Alcindo R 637 1º Av Amaro Cavalcanti 29-3938
Torres Antonio 55 11º Prç Floriano..... 22-0875
Torres Pereira Edison 5 5º s 516 Lg Carioca.... 22-8409
Ururahy A 5 7º s 719 Lg Carioca..... 22-0666
Valente Mozart Gurgel 1/7 7º s 701/2 Lg Carioca 22-5669
Vaz Alvaro Custodio 38 2º s 24 Ramalho Ortigão 22-6801

DENTADURAS
CLINICA EXCLUSIVA DO
PROF. COELHO E SOUZA
Unico dentista que se dedica somente a esta especialidade. Segurança pela adherencia de contacto (sem pressão). Resovin, Hecolite, Vulcanite e Ouro.
ASSISTENTE: C. DENTISTA OLYMPIO GOMES
RUA ALCINDO GUANABARA, 15-A
11.º ANDAR — PHONE 22-8676

Vaz de Mello Isauro 98 5º Republ Perú..... 22-8813
Vaz Octavio 55 4º Prç Floriano..... 22-6666
Velho Monteiro E 137 8º s 810 Av R Branco.. 23-3633
Vianna Luiz Carlos 7 4º s 405 Prç Floriano.... 22-3802
Vianna de Oliveira Aurino 7 Av Amaro Cavalcanti 29-3177
Vieira J A 129 4º s 9 Rosario..... 23-5798
Vieira Leal 357 S Frco Xavier..... 28-5225
Vieira Raymundo 1/5 5º s 509/10 Lg Carioca.. 22-1063
Wagner Laura 5 9º s 914 Lg Carioca..... 22-5331

WAGNER
DENTISTA
Ed. Carioca — 9.º andar — Sala 914
TELEPH. 22-5331

Watzl João 14 1º Av Almte Barroso..... 22-1132
Weinberger J 257 3º Av R Branco..... 22-3176
Werneck Julio Furquim 135 2º 7 Setembro..... 22-4978
Wirz Rolland prothese 182 1º 7 Setembro..... 22-4790

WLADIMIR S. PEREIRA
CIRURGIÃO DENTISTA
RAMALHO ORTIGÃO, 38 - 1.º and. - sala 18
Tel. 22-7571

Wöllner Henrique 33/7 11º s 1112 Alvaro Alvim 22-1247
Wright William H 1 3º Av Almte Barroso..... 22-0218
Xavier de Britto Francisco 141 1º 7 Setembro. 22-6227
Xavier de Oliveira J 1/5 7º s 711 Lg Carioca. 22-9690
Yancey G E 7 16º s 1624 Prç Mauá..... 23-4476
Zander Francisca 33/7 11º s 1120 Alvaro Alvim 22-2455

DESENHISTAS

Almeida José Barros 180B Av Thomé Souza... 24-4603

ALPHA STUDIO
DESENHOS PARA CLICHÉS — CARTAZES ILLUSTRAÇÕES, ETC.
R. Ramalho Ortigão, 38-2.º, s/29-A. Tel. 22-2243

Atelier Seth 9 2º s 14 Ramalho Ortigão..... 22-2497
Brasil Reclame 11 Lédo..... 24-4756
Dias D 56 2º s 6 Carmo..... 23-5777
Ferreira Israel 66 1º s 5 Carioca..... 22-7351
Fraga Junior Francisco 345 1º S Pedro..... 24-4594
Freitas J T 170A 1º s 8 Av Thomé Souza..... 24-1659
Gramha & C 46 3º s 3 Av R Branco..... 23-0594

HAROLDO MEIRA
Copias de plantas e desenhos em papeis Heliographicos
RUA CHILE, 35 - 3.º - S/11 TEL. 22-8233

Leite Jorge 348 1º s 5 S Pedro..... 24-5941
Lemos F 71 2º Ouvidor..... 23-0176
Marques Chrysantho T 19 10º s 10 Gen Camara 23-3727
Meira Haroldo 35 3º s 9 Chile..... 22-8233
Móra & C M 20 2º Ramalho Ortigão..... 22-7586

M. PINTA
DESENHOS
Copias heliographicas
R. Uruguayana, 112 - 1.º
TELEPH. 23-2663

Neves Raulpho dos Santos 115 2º s 9 Republ Perú 22-0617
ORTHOF GERHARD 69 1º Alfandega..... 23-5187
Pinta Moacyr 112 1º Uruguayana..... 23-2663
Pires Silvino 342 1º S Pedro..... 24-0359
Santos Hygiderando 21 2º Quitanda..... 22-5753
Seth 9 2º s 14 Ramalho Ortigão..... 22-2497
Studio Alpha 38 2º s 29A Ramalho Ortigão.. 22-2243
Studio Kohout 162 1º Lavradio..... 22-1002

Desenhos
FOTOGRAVURA WENNENSE
R. LAVRADIO, Nº 162 - 1º E 2º A.
TEL. 22-1128

Tarquino T 113 2º Buenos Aires..... 23-4084
Torraca S M 108 2º Alfandega..... 23-4968
Vasconcellos J Floriano 183 8º s 804 Av R Branco 22-5443
WAGNER PAUL 58 2º Republ Perú..... 22-0288

DESINFECTANTES

HANSEN & C LTDA M V 272 Av Mem Sá.... 22-4356
SOCIEDADE OSMOS LIMITADA
"OSMOLINA" para apparelhos "OSMOS"
ROSARIO, 155 - SOB.
TEL. 23-3996

DESPACHANTES DA ALFANDEGA

Amaral Jorge 9 1º S Pedro..... 23-2341
Antunes Marcello Julio 37 1º Th Ottoni..... 23-4125
Assis Alberto Cassiano 105 1º s 4 1º Março.. 23-4991
AZEVEDO MELLO ROBERTO 97 1º s 4 1º Março 23-4423
Bacellar & C 16 1º s 2 Ouvidor..... 23-3143
Barbosa Oswaldo 84 1º 1º Março..... 23-3181
Barbosa Rodrigues Carlos 37 1º s 3 Visc Itaborahy 23-3350
Barcellos G 63 D Gerardo..... 23-0020
Basto Mario 74 1º Candelaria..... 23-3455
Bastos Adherbal Souza 41 2º s 2 Buenos Aires.. 23-3911
Bastos Ernani Pinto 80 1º s 5 1º Março..... 23-2346
Borges Filho Julio de Carvalho 78 Visc Itaborahy 23-5731
Braga Nelson 97-1º 1º Março..... 23-1076
Brasil Arthur 105 1º 1º Março..... 23-5711
Brito Costa José 63 1º Visc Itaborahy..... 23-1170
Bustamante Castello Luiz 76 Visc Inhauma..... 23-4353
Calvet Sebastião 7 15º s 1520 Prç Mauá..... 23-5569
Carvalho Joel M 46 3º s 4 Av R Branco..... 23-2506
Carvalho Lima Armando 19 5º s 9 Gen Camara. 23-2741
Caulliraux Julio 14 1º Mercado..... 23-3140
CAVALCANTI A PESSOA 101 1º Gen Camara 24-4685
Chaves Nelson 108 1º Ourives..... 23-3169
Comp Expresso Federal 87 Av R Branco..... 23-2000

COMP. EXPRESSO FEDERAL
EFFECTUAMOS DESPACHOS ALFANDEGARIOS
87 - AV. R. BRANCO TEL. 23-2000

Corrêa Abilio 50 2º Th Ottoni..... 23-1359
Corrêa Maurilio 50 2º Th Ottoni..... 23-1359
Corrêa Rodolpho escr 105 1º Rosario..... 24-4639
Costa A Leal V 7 2º Alfandega..... 23-3142
Cunha Renato 87 3º 1º Março..... 23-4536
Dias Demosthenes Tavares 87 2º s 22 1º Março 23-0156
Dias Mario Ferreira 76 1º Candelaria..... 23-2538
Fernandes Bernardino 105 1º s 4 1º Março..... 23-4991
Fernandes Henrique Marques 38 2º Th Ottoni... 23-2541
Ferreira da Costa José 56 1º s 4 Carmo..... 23-4928
Ferreira Henrique 107 1º 1º Março..... 23-3415
Figueiredo Armando Ramos 55 1º Rosario..... 23-0565
Fonseca Guilherme de Aquino 94 2º Gen Camara 24-2627
Fonseca Henrique 10 1º Visc Itaborahy..... 23-4533
Fonseca Ignacio M 19 7º s 3 Gen Camara..... 23-4927
Freitas Renato 84 1º s 7 1º Março..... 23-2736
Gomes da Cruz Miguel 9 2º s 210 Av R Branco 23-5344
Kahn Eugenio 85 5º s 25/7 1º Março..... 23-2958
Lacoste Antonio Henrique 35 1º Visc Itaborahy. 23-2950
Lago Elpidio Barros Pereira 14 2º S Pedro.... 23-2343
Lemelle Augusto 105 1º 1º Março..... 23-5322
Lemos João Pinto de 9 1º S Pedro..... 23-2341

Lima Castro Filgueiras 35 2º s 1 Visc Itaborahy 23-2915
Lopes José Maria 76 1º Candelaria..... 23-2538
Macedo Cordolino 84 1º 1º Março..... 23-4549
Machado Oswaldo V M 30 1º s 2/3 Buenos Aires 23-4964
Magalhães Saroldi João Visc Itaborahy..... 23-2756
Magno da Silva Julio 53 1º Visc Inhauma..... 23-2956
Manes Adolpho 76 1º Visc Inhauma..... 23-5024
Medina Francisco 107 1º 1º Março..... 23-3415
Mello Sylvio 109 1º Rosario..... 23-0107
Mendes Junior Francisco Antonio 36 1º Mercado 23-2781
Miranda A V de Souza 73 1º s 1 Candelaria... 23-2547
Miranda Antenor de Moura 24 1º Ouvidor..... 23-3044
Moraes Silva Alfredo 85 5º s 25/7 1º Março. 23-2958
Moreno Pedro 203 1º Quitanda..... 23-0686
MOTTA TEIXEIRA RUBEN 152 1º Quitanda.. 23-0483
Moura Zaluar 35 2º s 2 Visc Itaborahy..... 23-2342
Nabuco F 85 5º s 25/7 1º Março..... 23-2958
Nunes Diogenes de Andrade 101 3º s 2 1º Março 23-0471
Oliva da Fonseca Bernardino
39 1º s 4 Visc Itaborahy 23-3027

A. SANTOS SOBRINHO
DESPACHANTE ADUANEIRO
ESCRIPTORIO.
R. General Camara, 21, sob.
Telephone 23-0540
RESIDENCIA:
Andrade Pertence, 39-A
Telephone 25-1723

Paim Paulo 21 2º Gen Camara..... 23-5347
Paula e Silva Mario 87 1º 1º Março..... 23-5622
Pereira Cyro Cavalcanti 62 2º S Pedro..... 23-4550
Pereira Cyro Cavalcanti 62 2º S Pedro..... 23-5451
PESSOA CAVALCANTI A 101 1º Gen Camara 24-4685
Pestana João E 46 3º s 4 Av R Branco..... 23-2506
Pinto Azevedo Manoel 39 1º s 5 Mercado..... 23-4543
Pompilio Dias J 101A 2º s 3 1º Março..... 23-0098
Ribeiro & Ramos 89 1º 1º Março..... 23-5767
Rocha Acylino 85 4º s 22/4 1º Março..... 23-4326
Salles Raymundo 101 1º Gen Camara..... 44-4685
Santos Castro Gastão 24 1º S Pedro..... 23-2939
Santos João 35 2º s 4 Visc Itaborahy..... 23-2764
Santos Sobrinho A 21 1º Gen Camara..... 23-0540
Saroldi Henrique 101A 4º s 1/2 1º Março.... 23-0408
Serra Martins Altamiro Rego
19 9º s 2 Gen Camara 23-5222
Silva Homero M 85 5º s 25/7 1º Março.... 23-2958
Souza Castro Arnobio 28 3º Candelaria..... 23-2439
Souza Porto Roberto 88 1º Candelaria..... 23-4449
Teixeira Alberto Gonçalves 66 1º Acre..... 23-5548
Teixeira Freitas J T 35 2º s 2 Visc Itaborahy 23-2342
Teixeira Pinto A 43 3º 1º Março..... 23-2740
Torelli José 159 1º Quitanda..... 23-1057
Travassos Luciano M 33 2º 1º Março..... 23-4173
Vallim Diogo J C 63 1º-Visc Itaborahy..... 23-1397
Van Erven Conrado 91 1º 1º Março..... 23-4448
Vayssiére Paulo Theodoro 80 1º s 5 1º Março.. 23-2346
Vieira Casimiro 4 1º Visc Itaborahy..... 23-4235
Villa Verde Eugenio 55 1º Rosario..... 23-3795

DESPACHANTES DE ESTRADAS DE FERRO

Almeida Netto Manoel L C Est Maritima..... 24-0227
Assis Ribeiro Floriano 201 Gamboa..... 24-3750
Bastos Arthur Est Maritima P 3 1º..... 24-6407
Campos F José Teixeira Sen Euzebio..... 24-3446
Corrêa João 203 Gamboa..... 24-1802
Fonseca Carlos Prç Mar Hermes..... 24-2476
Guimarães Raul 193 s 2 B Gamboa..... 24-4921
Honorio & C matriz 145/7 Ourives..... 23-2627
Honorio & C Est Maritima 201 Gamboa..... 24-0234
Lima Leopoldo Gonçalves 203 Gamboa..... 24-2060
Moreira de Souza & C 111 Visc Inhauma..... 24-1231
Moreira de Souza & C 111 Visc Inhauma..... 24-4489
Oliveira Claro Topazio Sen Euzebio..... 24-3239
Pereira Augusto Francisco 227 Gen Camara.... 24-3020
Ribeiro Floriano Assis Figueira Mello..... 28-2718

DESPACHANTES MUNICIPAES E MARITIMOS

Almeida Arthur Revermar 366C S Pedro..... 24-1686
Braga Arnaldo 397 1º Gen Camara..... 24-2225
Cameron Euripedes 343 1º S Pedro..... 24-6405
Dias Olympio 42 4º s 404 Prç 15 Novembro.. 23-3784
Edmundo Victoria 22 Av R Branco..... 23-3896
Fonseca Januario Lima 328 Gen Camara..... 24-0487

PARA EMBARQUES MARITIMOS
procurem
LUIZ PORTUGAL
Agente do Lloyd Nacional
Rua Visc. Inhauma, 38 - 1.º
Tels. 23-3268 e 23-1297

Gonçalves Teixeira Alberto 66 1º Acre..... 23-4943
Honorio & C matriz 145/7 Ourives..... 23-2620
Lopes & Alves 74 Candelaria..... 23-0196
Loureiro Ignacio 122 1º Prç Republica..... 24-6862
Luiz Portugal agencia 38 1º Visc Inhauma..... 23-3268
Machado Santos & C 101 1º Th Ottoni..... 23-2768
Maçol Jayme S 357A s 3 Gen Camara..... 24-3771
Magalhães Teixeira Francisco 316 Gen Camara.. 24-3884
Martins Americo F 349 1º Gen Camara..... 24-3979
Mello Pinto Renato 357A s 3 Gen Camara.... 24-3771
Miguez Clovis 122 1º Prç Republica..... 24-6862
Miranda Ignacio 88 1º Candelaria..... 23-0663

O MAIS PRATICO SERVIÇO DE DESPACHO
ENTRE O RIO E SÃO PAULO
Telephone para
FLECHA DE OURO — TRANSPORTES VELOX — SECÇÃO DA Empresa INTERNACIONAL DE TRANSPORTES LTDA.
ENTREGA NO DIA IMMEDIATO, ANTES DAS 12 HORAS.
SÃO PAULO
Rua Senador Feijó n.º 24
TELEPHONE 2-1311
RIO DE JANEIRO
Rua Mayrink Veiga n.º 4
TELS. 23-3886 - 23-3387
De domicilio a domicilio
No prazo maximo de
15 horas
RAPIDEZ — SEGURANÇA
ECONOMIA

Moreira Junior Luiz Francisco 39 2º Carmo... 23-2608
Moreira de Souza & C 111 Visc Inhauma..... 24-1231
Organisação Americana 35 1º Av Mar Floriano.. 23-2487
Portugal Luiz agencia 38 1º Visc Inhauma..... 23-1297
Santos Carneiro Joaquim 306 1º Gen Camara.. 24-4230
Santos Castro Walter 189 1º Av Thomé Souza.. 24-1943
Santos Oldemar 348 1º S Pedro..... 24-3995
Schechner & Vasques 119 Alfandega..... 23-1383
Schechner & Vasques 119 Alfandega..... 23-3238
Souza A L de 316 s 2 Gen Camara..... 24-5022
Souza Adherbal P 185 1º s 4 Av Thomé Souza 24-5212
Souza Antonio Gentil M 101 2º s 6 1º Março.. 23-4942
Telles da Silva Clemente
170 1º s 5 Av Thomé Souza 24-0262
Thompson G 108 1º Ourives..... 24-1380
Xavier Eduardo Wolker
170 1º s 5 Av Thomé Souza 24-2884

DESPACHANTES DO THESOURO E PREFEITURA

Abreu Adolpho 358 1º S Pedro..... 24-4263
Almeida Luiz Francisco Barretto
171 1º Buenos Aires 24-0320
Andrade Mario 185 1º Av Thomé Souza..... 24-6300
Babo Octavio 357A Gen Camara..... 24-3856
Barros Pimentel Bento 304 Gen Camara..... 24-0920
Bastos Victorino Pereira 348 S Pedro..... 24-5203

Victorino Pereira Bastos
DESPACHANTE MUNICIPAL E DA RECEBEDORIA
Escriptorio: São Pedro, 348
TEL. 24-5203

Brito Santos João 170A 1º s 9 Av Thomé Souza 24-0953
Bruno Laurindo 170 1º s 1 Av Thomé Souza.... 24-0751
Camargo Aristides Motta 358 1º S Pedro..... 24-2277
Canarinho José Alves 343 S Pedro..... 24-6826
Cardoso Antonio R 47 1º Buenos Aires..... 23-0345
Cardozo de Mello Luiz 341 1º Gen Camara... 24-1891
Carvalhaes A 76 Rosario..... 23-0365
Carvalho Augusto Miguel 170 1º Alfandega.... 24-2027
Costa Luiz Vasconcellos 188C Av Thomé Souza.. 24-0413
Costa Samuel Cesar 359 Gen Camara..... 24-5447
Dourado D Oliveira 310 1º Gen Camara..... 24-5718
Dutra Ernesto H 331 Gen Camara..... 24-0775
Fernandes da Silva Jayme 30 1º Lg José Clemente 22-5732
FERRAZ DE ARAUJO AVELINO 358 1º S Pedro 24-4263
Freire Sylvio 349 Gen Camara..... 24-2483
Freitas Lino 341 Gen Camara..... 24-3668

Victorino Ramos Fernandes
DESPACHANTE DA PREFEITURA E DO THESOURO
Rua S. Pedro, 358 - 1.º
TEL. 24-4263

Freitas Maximiliano 357A Gen Camara..... 24-3407
Goston J 170 1º s 3 Av Thomé Souza..... 24-3889
Guimarães Paulino 59 2º s 13 Quitanda..... 23-5618
Hollinger de Souza Augusto 357A Gen Camara. 24-6979
Horacio & Reynaldo 395 Gen Camara..... 24-0408
Jatahy Adalberto G 145 1º s 6 7 Setembro.... 22-0382
Leite de Oliva Mario 348 1º s 3 S Pedro..... 24-4872
Lincoln Abrahão 33 1º 7 Setembro..... 23-4037
Lorete João Jacintho 349 Gen Camara..... 24-5703
Luna Mello J 134 2º Av R Branco..... 22-4039
Macedo Luiz Moraes 324 Gen Camara..... 24-0329
Magalhães Manoel Pinto 18 Ledo..... 22-3631
Martins B Xavier 188C Av Thomé Souza..... 24-0413
Martins Nilo dr 328 Gen Camara..... 24-1798
Moreira Gaspar Martins 395 Gen Camara..... 24-3229
NASCIMENTO E SILVA CARLOS
122 1º Prç Republica 24-1188
Oliveira e Castro J E 175 Av Mar Floriano.... 24-4259
Paim Paulo 347 Gen Camara..... 24-6839
Pinheiro Guimarães Gabriel 343 S Pedro..... 24-6826
PROCURADORA CONFIDENCIAL
30 2º Rodr Silva 22-6762
Rocha Porto E 122 1º Prç Republica..... 24-1188
Rocha Porto H 122 1º Prç Republica..... 24-6862
Rodrigues Floriano L 328 Gen Camara..... 24-6192
Rodrigues Floriano L 328 Gen Camara..... 24-4308
Rudge A T 69/77 2º s 2 Av R Branco..... 24-7922
Sant'Anna Augusto 343 S Pedro..... 24-6826
Santos Cruz 357A Gen Camara..... 24-4559
Silva Gabriel 345 1º s 1 S Pedro..... 24-6366
Soares Benedicto 328 Gen Camara..... 24-3541
Souza Antonio 339 1º S Pedro..... 24-1398
Souza Telles Armando
172 1º s 1 Av Mar Floriano 24-4465
Vieira Pedro Faria 189 1º Buenos Aires..... 24-6850
Villarinho Alfredo 333 Gen Camara..... 24-3745
Zambrano Carlos 366B S Pedro..... 24-1367

DISCOS DE MUSICA

A MELODIA 40 Gonç Dias..... 22-2209
BYINGTON & C.

S. PEDRO, 70 - Tel. 23-1745

Byington & C 68/70 S Pedro..... 23-1745
CASA CARLOS GOMES 153 Ouvidor..... 22-9335
Casa Edison 90 7 Setembro..... 22-7780
Filardi Raphael 14 Av Mar Floriano..... 23-2901
LIGNEUL SANTOS & C 23 Chile..... 22-4842
Lojas Christoph loja R C A Victor 64 Gonç Dias 22-6980

PINGUIM, AO — DISCOS CLASSICOS
Radios, Phonographos
OUVIDOR, 121 — 22-9223

MELODIA A victrolas 40 Gonç Dias..... 22-2209
Melodia A radio secção vendas 40 Gonç Dias... 22-4847
Odone Gabriel 188 Senhor Passos..... 24-1504
Paul J Christoph Co administr e ger 98 Ouvidor 23-1921
Porto Aristothenes 164 Reg Feijó..... 24-5560
Transoceanic Trading Co Fabr Odeon
36/56 João Alfredo 28-1173
Transoceanic Trading Co studio 7 2º Pedro I.... 22-3156
WEHRS & C CARLOS 47 Carioca..... 22-4315

DISPENSARIOS

Antonio de Padua 260 Gen Bruce..... 28-4594
Irmã Paula 271 Av Mem Sá..... 22-9636
Liga Brasileira Contra a Tuberculose Disp Viscondessa Moraes 260 Av Pedro II..... 28-0752
Sodalicio S José 83 Bispo..... 28-1494

DISTINCTIVOS ESMALTADOS

Will Carlos 191 2º Ouvidor..... 22-5618

DIVERSÕES

Cabaret Broadway 8 1º Av Mem Sá..... 22-3808
CASINO BALNEARIO DA URCA S A
Escriptorio 407 Av Portugal..... 26-3684
Grill-Room 407 Av Portugal..... 26-3698
Casino 407 Av Portugal..... 26-2638
Almoxarifado 407 Av Portugal..... 26-2390
Central Boliche Ltda 21 Gen Pedra..... 24-6340
Dancing Apollo 34 1º Av Mem Sá..... 22-1125
Empr Diversões Radio Ball Ltda
126 Frei Caneca 22-8520
Empr Pugilistica Brasileira S A
25 1º Silva Jardim 22-4300
Estadio Brasil Av Nações..... 22-5552
Giesi Vicente 237 Prç Republica..... 24-3315
LUAR 182 Pr Flamengo..... 25-3764
Parque 11 de Junho 180/2 Sen Euzebio..... 24-0825
Skating Golf Girls 53 1º Lg Lapa..... 22-2456

DOBRADIÇAS

HIME & CO.

THEOPHILO OTTONI, 52
TELEPHONE 23-1741

SOC. AN. MARVIN
Rua Menna Barreto, 72
TELEPHONES 26-0028 - 26-0050

DOCES DE FRUCTAS

Brito & C Carlos escr 93 Ribeiro Guimarães.. 28-7446
Britto & C Carlos 60 1º Rosario..... 23-5292
Britto & C Carlos dep 191 Av 28 Setembro.... 28-7097
Coimbra & C Ltda Rebello 196 Gen Caldwell... 24-6573
Comp Bras Doces e Conservas 90 Pereira Almeida 28-2881
Costa Nelson Marinho 36 Candelaria..... 23-0991
FABR COLOMBO S A escr 179 S Christovão 28-6834
FABRICA COLOMBO S A escr 179 S Christovão 28-2739
Fabrica Doces Central Brasil 80 Gen Caldwell. 24-5795
Fabrica Doces Guarany 20 Prç Eng Novo..... 29-3892
Fabrica Doces Madruga 46/8 Julio Carmo..... 24-0605
Fabrica Doces Redemptor 106 Costa..... 24-4572

FABRICA DE DOCES
SÃO JORGE
ENTREGAS RAPIDAS
RUA VISCONDE DA GAVEA, 34
TELEPHONE 24-0505

Fabrica Doces S Jorge 34 Visc Gavea..... 24-0505
Fabrica Doces S Roque 1 Fagundes Varella.... 29-4211
Fabrica Doces Victoria 182 Senhor Passos..... 24-3231
Fabrica Docevita S A 87 Buenos Aires..... 23-0669
Gomes Netto M 89 Pedro Alves..... 24-2925
Pereira Vicente 89 Ourives..... 24-4727
Sapienza Raphael fabr 19 Miguel Frias..... 22-7220
Smolentzov Demitrio fabr doces 209A Sant'Anna 22-0759

DROGARIAS

(Vide Pharmacias)

DYNAMITES

(Vide Explosivos)

EDIFICIO REX
RUA ALVARO ALVIM
O maior, o mais luxuoso e confortavel

REX — ANDARES EXCLUSIVAMENTE PARA **ESCRIPTORIOS.**

REX — ANDARES EXCLUSIVAMENTE PARA **MEDICOS.**

REX — ANDARES EXCLUSIVAMENTE PARA **DENTISTAS.**

REX — ANDARES EXCLUSIVAMENTE PARA **ADVOGADOS.**

REX — ANDARES EXCLUSIVAMENTE PARA **ARCHITECTOS, ENGENHEIROS E CONSTRUCTORES.**

GRANDE SALÃO PARA FESTAS
- 800 metros quadrados -
PREÇO FIXO DE QUALQUER SALA: 250$000 POR MEZ

INSTALLAÇÃO COMPLETA EM CADA SALA — AGUA FILTRADA E GELADA.
CINCO **ELEVADORES OTIS MAIS RAPIDOS E MODERNOS** (UNICOS NO RIO).

EDITORES

Civilisação Brasileira S A 162 7 Setembro..... 22-6773
Machado & Ninitch 65 Invalidos..... 22-5408
Selma Editora 17 Buenos Aires..... 23-4931

ELECTRICIDADE

METALLURGICA SILVESTRE
ILLUMINAÇÃO MODERNA

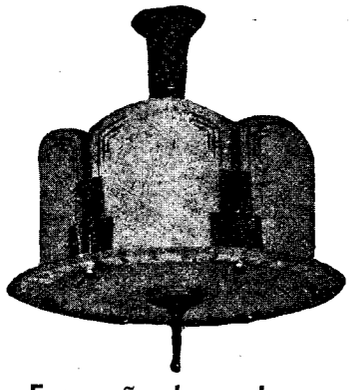

Execução de qualquer apparelho sobre desenho
Galvanoplastia em geral
Orçamentos sem compromisso
SILVESTRE & IRMÃO
Rua General Camara, 335
(PROXIMO Á PREFEITURA)
Phone 24-3266
End. Teleg. METALUX
RIO DE JANEIRO

A E G Comp Sul Americana de Electricidade dep 170 Prç Mar Deodoro 28-6320
A E G Comp Sul Americana de Electricidade 47 3º Av R Branco 23-5990
A Illuminadora 82 Av Passos..... 24-5451

A. VIEIRA DE MATTOS
BRONZE, PHOSPHORO, LAMPADAS.
R. GEN. CAMARA, 23 TEL. 23-1400

ABRAHAMSEN, A. KIERULF
BOMBAS ELECTRICAS
Rua S. Pedro, 105 — 23-5194

Aeterna Lux Ltda escr 19 4º s 30 Prç Floriano 22-9361
Ajuz Miguel D 91 S Pedro..... 24-2873
Ajuz Miguel D 72 Ourives..... 24-0514
Alexandre Alves Corrêa 190 Th Ottoni..... 24-1640

APPARELHOS DE ILLUMINAÇÃO
ERWIN DIETERLE
Fabricante
R. PEDRO PRIMEIRO, 29 — TEL. 22-5350

Araujo Plinio R 215/17 Pedro Alves..... 24-6164
ATELIERS DE CONSTRUCTIONS ELECTRIQUES DE CHARLEROI direct 75 Prç Republica 22-4068
ATELIERS DE CONSTRUCTIONS ELECTRIQUES DE CHARLEROI vendas 75 Prç Republica 22-4898

ELECTRICIDADE
IMPORTADORES EM GRANDE ESCALA
ATACADO E VAREJO
Corção, Cardim S. A.
Rua dos Ourives ns. 41/43
Tel. 23-2185

Barbedo Octavio Bandeira 18 S José..... 23-0330
Barea Ventura 49 Ev Veiga..... 22-1678
Bartholino & C 5 Pedro I..... 22-9597
Benuzio Jacques 109 Moncorvo Filho..... 22-4225
Bittencourt D 38 Av Mem Sá..... 22-2981
Boesch J G 5 4º Alfandega..... 23-4699
Braga & C F F 193 7 Setembro..... 22-2389
Braga Luiz F 119 Sen Dantas..... 22-5921
Britto Pereira & C Ltda escr 41 1º Uruguayana 22-8014
Brum & C S 184 7 Setembro..... 22-3210

BYINGTON & C.
S. PEDRO, 70 - Tel. 23-1745

Byington & C 68/70 S Pedro..... 23-1745

CARDOSO, O.
Artigos de Eletricidade
S. PEDRO, 54 — TEL. 23-4914

Carvalho & C H F 113 Andradas..... 24-1422
CASA ABAT JOUR 89 Gonç Dias..... 23-5066
CASA BERTHOLDO 90/2 Th Ottoni..... 24-3559

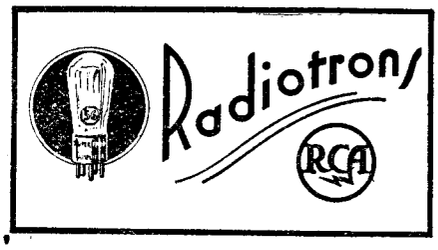

Casa Camillo 431 Av 28 Setembro..... 28-9104
CASA CARDOSO 600 Copacabana..... 27-4141
CASA DALE S A 16 S José..... 23-0237
CASA DIETERLE 29 Pedro I..... 22-5350
Casa Electra 63 Senado..... 22-4623
Casa Galena 49 Marq Pombal..... 24-0284
Casa da Luz 114 Av Passos..... 24-5067
Casa Magnetica 39 Av Mem Sá..... 22-2484
Casa Mayrink Veiga S A 21 Mayrink Veiga..... 23-1600
Casa Mayrink Veiga S A dep 77 Sotero Reis... 28-5146
Casa Mayrink Veiga S A secç productos chimicos 100/2 Gen Gurjão 28-9224

UNICOS DISTRIBUIDORES NO BRASIL DAS AFAMADAS
LAMPADAS
"Oriental"
E

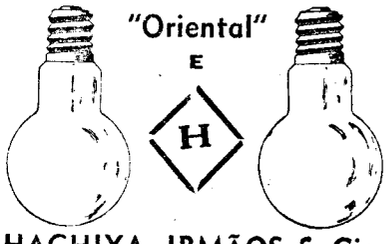

HACHIYA, IRMÃOS & Cia.
Rua Theophilo Ottoni, 85
TELEPHONES 24-2709 e 24-1818

Casa Moreira 71 Av Mem Sá..... 22-7580
CASA OCEANO 10 Senado..... 22-0175

CASA PANRADIO
INSTALAÇÕES ELETRICAS DE FORÇA E LUZ
M. NACINOVIC
RUA S. PEDRO, 59 PHONE 23-4586

Castro Antonio 7 9º s 903/4 Prç Mauá..... 23-4440
CHARLEROI direct 75 Prç Republica..... 22-4068
CHARLEROI vendas 75 Prç Republica..... 22-4898

ELECTRICIDADE
RUA COPACABANA, 600
27-4141

COMP BRAS ELECT SIEMENS SCHUCKERT S A 78 Gen Camara 23-1755
Comp Bras Elect Simens Schuckert S A dep 83 Marq Sapucahy 22-9727
Comp Bras Elect Siemens Schuckert S A loja 78 Gen Camara 23-1756

SOLDA ELECTRICA
Solda Electrica "Arcos"
COMPANHIA FORNECEDORA DE MATERIAES
RUA FREI CANECA NS. 35 A 39
Phones: 22-4424
22-4135

COMP BRAS IND DE ELECTRICIDADE escr 2 11º s 1110 Passeio 22-9763
Comp Electro-Chimica Fluminense 110 3º 1º Março 23-1582
Comp Electrolux S A 7 6º s 614 Prç Floriano.. 22-5466
Comp Electrolux S A 7 6º s 614 Prç Floriano.. 22-5438
Comp Electrolux S A 7 6º s 614 Prç Floriano.. 22-0263

Comp Electrolux S A dep
144A Av Henr Valladares 22-4631
Comp Federal de Electricidade direct e armz
45 1º Quitanda 23-0977
COMP. PAPEIS HELIOGRAPHICOS Ltd.
Papeis Heliographicos em Geral
Para copias de plantas e desenhos
RUA CHILE, 35 - 3.º - S/11 TEL. 22-8233
Comp S K F do Brasil 141 1º Quitanda..... 23-2166
COMPANHIA S K F DO BRAZIL
Material electrico **ASEA**
QUITANDA, 141 — TEL. 23-2166
Comp Sul Mineira de Electricidade
7 7º s 723 Prç Floriano 22-5377

INSTALLAÇÕES SERVIX
ELECTRICIDADE
HYDRAULICA
VENTILAÇÃO
PELA SERVIX ELECTRICA LDA
TEL. 22-5154 e 22-5155
RUA REPUBLICA DO PERU - 95 - 2º

Comp Touzeau S A 13 Tv Natividade..... 23-0617
Corrêa M A 202 S Pedro..... 24-3702
CORREA & SANTOS 274/274A Senado..... 22-9427
Corrêa Sobrinho Leopoldo Antunes
71 Av Mar Floriano 24-2334

Britto Pereira & Cia. Ltda.
Installações Electricas
Mechanicas Hydraulicas
Ar condicionado — Radio
URUGUAYANA, 41 - 1.º — TEL. 22-8014

Costa Cid O 8 Invalidos..... 22-4590
Costa Didymo Paes 5 S Frco Xavier..... 28-1116
Dejon Edmundo off mech 170 Prç Mar Deodoro 28-7392
Dias Antonio Martins 101 Joaquim Silva..... 22-0723

ESCOVAS ELECTRICAS
"MORGANITE"
para
DYNAMOS e MOTORES
de
Carvão,
Graphite,
Electrographite
e
Composição
metallica



ABSOLUTA
EFFICIENCIA
ECONOMIA
MAXIMA

EXCLUSIVOS FABRICANTES NO BRASIL:
S/A WHITE MARTINS
RUA SÃO PEDRO, 67
Telephone: 23-1680
RIO DE JANEIRO
FILIAES EM SÃO PAULO, RECIFE E PORTO ALEGRE

DIETERLE ERWIN 29 Pedro I..... 22-5350
DONCES B 65 Alfandega..... 24-0721

CHUVEIRO ELECTRICO



JÁ EXISTEM MAIS DO QUE 10.000 APARELHOS INSTALLADOS EM USO NO BRASIL

DE 3 TEMPERATURAS

INDISPENSAVEL PARA A CONSERVAÇÃO DA SAUDE E DO BEM ESTAR DO CORPO.

BANHO QUENTE, MORNO E FRIO.

CONSUMO DE 100 RÉIS EM CADA BANHO

HYGIENICO BARATO RAPIDO
ECONOMICO PRATICO SEGURO

O novo typo installado

A vista: 345$000

A LONGO PRAZO
SEM JUROS — SEM FIADOR

Entrada: 50$000 e
10 prestações de 34$000

GARANTIDO 5 ANNOS

Rio Electro Industria Ltda.

Marca Registrada 39327

Patentes: 20461 21606 21620

RUA DAS MARRECAS, 5
RIO DE JANEIRO

Peça immediatamente Informações pelo
TELEPHONE: 22-5860

EMOINGT & C 75 7 Setembro..... 23-5643
Emoingt & C fabr lustres 95 Camerino..... 24-1731
ENGLISH ELECTRIC CO LTD THE
22/6 3º Av R Branco 24-6414
Ericsson do Brasil Ltda Socied 58 1º Gen Camara 23-2788
FABR BRAS APA ILUMINAÇÃO 29 Pedro I.... 22-5350
Fabr Material Electrico Ltda 208 Dr Sá Freire 28-1053
FABR METALLURGICA BRASILEIRA loja
75 7 Setembro 23-3945

PARAFUSOS, PINOS-CONTACTOS E ARTEFACTOS DE LATÃO E AÇO DE QUALQUER TYPO PARA A INDUSTRIA ELECTRICA.
FABRICA DE PARAFUSOS E ARTEFACTOS DE PRECISÃO
W. REICHE & CIA.
CX. POST. 2147 — SÃO PAULO
REPRESENTANTE NO RIO — W. KREBS
RUA DA ALFANDEGA, 189 — TEL. 24-3471

Ferreira Lucas Mario 137 Lavradio..... 22-2928
FRECH & PASQUALE 9A 13 Maio..... 22-2782
Franco Serra & C 59 Carlos Sampaio..... 22-2648
General Electric S A 114 5º/7º Av R Branco.. 22-5080
General Electric S A dep 82/4 Camerino..... 24-1170
General Electric S A Fabr Mazda
221 Miguel Angelo 29-2100
General Electric S A agencia 17 5º 1º Março 23-2972
Gomes Neves & C 161 7 Setembro..... 22-4850
Guimarães Ernani escr
33/7 15º s 1504 Alvaro Alvim 22-3868
Gyongy Luiz 77/9 Av Gomes Freire..... 22-1384
HAROLDO MEIRA
Copias de plantas e desenhos em papeis Heliographicos
RUA CHILE, 35 - 3º - S/11 TEL. 22-8233

Haupt & C escr 50 S Pedro..... 23-2321
Hochleitner Ricardo H radio electr
40 Monc Filho 24-1920
Hollanda Cavalcanti N 141 Rosario..... 23-0832
International Standard Electric Corporation
depart instal 101 2º Av R Branco..... 23-0462
International Standard Electric Corporation
almox 17 S Bento..... 23-0467
Irmãos Antonio 67 Av Salv Sá..... 22-2776

ITE INDUSTRIA-THERMO-ELECTRICA LTDA.
R. FREI CANECA, 107-109 — RIO DE JANEIRO
TELEPHONE 22-2384
Fabrica de appareihos electricos de aquecimento

ITE Industria Thermo Electrica Ltda
107/9 Frei Caneca 22-2384
Kastrup & C A P 15 Carioca..... 22-8410

Knefeli & Demel repres fios escr 84 3º 1º Março 23-2437
Kronig & C Roberto 14 Estrella..... 28-8475
Lages Falcão & C 808 Copacabana..... 27-0586

F. R. MOREIRA & CIA.
107-Avenida Rio Branco-109
Material electrico alta e baixa tensão. Radio-Telephonia
Telephone 23-4444

Lima & C F 288 Av 28 Setembro..... 28-7161
LOJAS GENERAL ELECTRIC S A
114 9º Av R Branco 22-2070
Lojas General Electric S A depart de serv reclamações de radio 105 1º Julio Carmo 24-5182

INSTALLAÇÕES DE LUZ, FORÇA E CAMPAINHA
ATTENDEM-SE CHAMADOS
TEL. 22-2928
Mario F. Lucas
RUA DO LAVRADIO, 137 — TELEPH. 22-2928

Lojas General Electric S A depart de serv reclamações de refrigeradores 105 Julio Carmo 24-0967
Lojas General Electric S A depart de serv chefe 105 Julio Carmo 22-9525
Lojas General Electric S A agencia
14 Paulo Fernandes 28-5443
Lojas General Electric S A agencia
14 Paulo Fernandes 28-5054
Lojas General Electric S A agencia 88 1º Gloria 25-0592
Lojas General Electric S A agencia 88 1º Gloria 25-0736
Lojas General Electric S A dep 105 Julio Carmo 22-1081
Lojas General Electric S A depart de vendas vendedores 114 9º Av R Branco 22-4018

ILLUMINAÇÃO
Alexandre Alves Corrêa
Rua Theophilo Ottoni, 192
TELEPHONE 24-1640

Lojas General Electric S A depart de vendas loja 114 Av R Branco 22-5180 / 22-6905
Lojas General Electric S A depart de vendas refrigeração commercial 114 9º Av R Branco 22-9646
Lojas General Electric S A depart de contab reclamações 114 9º Av R Branco..... 22-4357

Lojas General Electric S A succursal do Meyer 16 Meyer 29-3771
Lojas General Electric S A succursal do Meyer 16 Meyer 29-3772
Lojas General Electric S A succursal Copacabana 27 1º Prç Serzedello Corrêa 27-4880
Lojas General Electric S A succursal Copacabana 27 1º Prç Serzedello Corrêa 27-4890
Lopes Augusto Machado 19 9º s 15 Gen Camara 23-3539
Lopez Manoel Fernandez 243 Vol Patria..... 26-0345
Lucas & C escr 36/8 Av Passos..... 22-6369
Lucas & C 36/8 Av Passos..... 22-9121
LUIZ GYONGY
AVENIDA GOMES FREIRE, 77/79
Tel. 22-1384

Luminator O Sol da Noite 67 1º s 13/4 Gonç Dias 22-7063
Malfitano A 46 Av Passos..... 22-0681

ZAMBELLI & CIA.

Enrolamentos, concêrtos de motôres, dinamos, transformadores, etc. Fabrico de coletôres, contactos, porta-escôvas, múfas e chaves de alta e baixa
R. REGENTE FEIJO' N.º 49 — TEL. 24-2149

Marques de Sá & C Ltda 95 Ourives..... 23-2673
Martins Marcello Lins escr 112 1º S Pedro.... 23-4589
Mauá Eletrica S A 19A Conceição..... 22-1633
Medeiros Sartore & C 162 Th Ottoni..... 24-1096
Medros Alberto 90 Sto Christo..... 24-0004
Menezes & Costa escr 45 1º s 5 Ouvidor..... 23-5154
METALLURGICA NACIONAL 190 Th Ottoni... 24-1640
Metropolitan Vickers Electrical Export Co Ltd 12 4º Av Erasmo Braga 22-9084
Moraes & C A L 150 Uruguayana..... 23-4438
Moreira & C F R 10 Visc Pirassinunga..... 22-8646
Moreira & C F R escr tech 107/9 Av R Branco 23-2404
Moreira & C F R install 107/9 Av R Branco.. 23-2427
Moreira & C F R armz 107/9 Av R Branco... 23-4444
Moreira & C F R armz 107/9 Av R Branco... 23-4446

AO TELEPHONE DE OURO
CASA DE ELECTRICIDADE
F. F. Braga & C.
193, Rua 7 de Setembro, 193
Telephone 22-2389

Moreira & C F R armz 107/9 Av R Branco... 23-2909
MOTORES MARELLI S A 22 Luiz Camões.... 22-6103
Moura & C D R 25 S Pedro..... 23-2443
Nunes C 158 Senado..... 22-4640
Nunes & C A 31 S José..... 23-0437
Oficina Eletro Mecanica 261 Gen Caldwell..... 22-8655
Osram Ltda Soc Brasileira 333-1º Sacc Cabral.. 24-6259
Pedrero & Froux Angelo 51 1º Buenos Aires.. 23-3052
Philips do Brasil S A todas as secções e dep 7 11º Prç Mauá 23-1870
Philips do Brasil S A ger 7 11º Prç Mauá... 23-5352
Pinkney A U Repr da International Standard Electric Corp 101 1º/2º Av R Branco 23-2124
Pinto Electrico O 26 Andradas..... 23-5770
Pinto Pereira Firmino 82 Av Passos..... 24-5451

Officina Electro-Mechanica



Enrolamentos de motores, dynamos, transformadores e quaesquer apparelhos electricos, installação de luz e força. Embuxamento de motores electricos.
SERVIÇO RAPIDO E PERFEITO
Officina e Escriptorio:
RUA SENADOR EUZEBIO, 530 — TEL. 24-0690

Pinto Pereira Firmino 114 Av Passos..... 24-5067
Pirelli S A Comp Nac Conduct Electricos ger 199 1º Quitanda 23-3592
Pirelli S A Comp Nac Conduct Electricos secç vendas 199 1º Quitanda..... 23-3593
Pirelli S A Comp Nac Conduct Electricos dep 23 Camerino 24-2813
Porto Antonio 27 Invalidos..... 22-1318
Radial A 361 Av 28 Setembro..... 28-6749
Radio Luz 2A Sant'Anna..... 24-4808
Rio de Janeiro Electro Industria Ltda 5 Marrecas 22-5860

CASA DA LUZ
ELECTRICIDADE EM GERAL
Firmino Pinto Pereira
Av. Passos, 114 - Tel. 24-5067
Matriz: A ILLUMINADORA
Av. Passos, 82 - Tel. 24-5451

Rodrigues & C Filinto 259 Gen Caldwell..... 22-9234
Rodrigues da Silva A 86 Av 28 Setembro..... 28-7194
Rodrigues Teixeira & C M 157 Alfandega..... 24-5549
Rueda Eduardo 120 Camerino..... 24-5031
Sá Teixeira & C 54 Nuncio..... 24-4257
San Martin Felix 123 1º S Pedro..... 23-3136
Scurzio Attilio 244 Cattete..... 25-1830
Silva F H 530 Sen Euzebio..... 24-0690
Silva Praça Viriato 118 Conceição..... 24-3187
Sobral Claudino 57A Conceição..... 44-4845
SOCIEDADE ERICSSON DO BRASIL LTDA.
Rua General Camara, 58
TEL. 23-2788
SYLVESTRE & IRMÃO lustres 335 Gen Camara 24-3266
Taschek & Macieira offic 180A Invalidos..... 22-8618
Transatlantic Radio 9 s 122/4 Av R Branco. 23-1147
TUNGSRAM
Stal, Telles & C. Ltda
SÃO PEDRO, 189 — TEL. 24-6889
Twedberg J Arthur escr 33/5 5º s 456 13 Maio 22-0034
Vanderhorst N Metropolitan Vickers Electrical Export Co Ltd escr 12 3º s 35 Av Erasmo Braga 22-2503
VEIGA & C R 10 Rodrigo Silva..... 22-0637
VILLAR & CIA.
Phone 23-3461
RUA 7 DE SETEMBRO, 42
Villar & C 42 7 Setembro..... 23-3461
VIRIO LUPPI
MATERIAES E INSTALLAÇÕES ELECTRICAS
RUA REPUBLICA DO PERU' N.º 17
Telephones 23-0518 — 23-4723
Waehneldt & C Rodolpho escr 90/2 1º Th Ottoni 24-6032
Waehneldt & C Rodolpho secç vendas 90/2 Th Ottoni 24-3559
Waehneldt & C Rodolpho fabr 141 1º Sacc Cabral 24-1597
Watson & Stockler 19 9º s 4 Gen Camara... 23-0678
Westinghouse Electric International Co 68/70 S Pedro 23-1745

ESCOVAS DE CARVÃO
PARA DINAMOS E MOTORES
Marcello Lins Martins
R. S. PEDRO, 112 - 1.º ANDAR — TEL. 23-4589

WILLMANN XAVIER & C LTDA
Escriptorio 41 1º Uruguayana..... 22-3497
Armazem 41 Uruguayana..... 22-0899
Willner & C E 44 S José..... 23-3145
Wolfson Max 9 s 122/4 Av R Branco..... 23-1147
ZEISING IRMÃOS 72 1º S José..... 22-8316

ELECTRICISTAS

Alves Victor da Silva 39 Pedro Americo..... 25-3175
Baumgart Oswaldo 11/3 S Pedro..... 23-3098
BRAGA PLINIO 65 Ledo..... 24-1844
Cantisano Pedro 285 Pereira Nunes..... 28-2173
CASA CARDOSO 600 Copacabana..... 27-4141
Casa S Jorge 65 Mauá..... 22-8101
Casa Veiga 10 Rodrigo Silva..... 22-0636
Corrêa F S 225 S Christovão..... 28-1378
Corrêa M A 202 S Pedro..... 24-3702
Costa José Antonio 428 Riachuelo..... 22-3723
Desiderati Luiz 81 7 Setembro..... 23-4406
GUIMARAES ARNALDO 28 2º s 3 Mayrink Veiga 23-2983
Loja Cavalo 225 S Christovão..... 28-1378
Luppi Virio 17 Republ Perú..... 23-0518
Luppi Virio 17 Republ Perú..... 23-4723
Mattos & Fernandes 81A S Clemente..... 26-4282
Moreira & C F R caixa 109 Av R Branco..... 23-0459
Piranda Victor 66 Joanna Angelica..... 27-2584
RADIO ATLANTICO COPACABANA 657 Copacabana 27-1443
REX INDUSTRIAS REUNIDAS 23 3º S Pedro.. 23-0318
Ribeiro Arthur G 138 Cattete..... 25-3955
Santos Ferreira A Ignacio 359A S Clemente.... 26-0203
Senna José 46 Prç Republica..... 22-4771
Westinghouse Electr International Co 68/70 S Pedro 23-1745

ELEVADORES

CARDOSO FRANCISCO PAIVA 10 B S Felix.. 24-0011
Casa Lucas 36/8 Av Passos..... 22-9121
ELEVADORES ATLAS
Escriptorio 150 Av Henr Valladares..... 22-9426
Plantão Nocturno 117 1º Av Mem Sá..... 22-6672
ELEVADORES O. K.
Montagens, Reparações e Conservações de qualquer marca de Elevador.
R. SACC. CABRAL, 127 — TEL. 24-0418
ELEVADORES RADIUM 261 Buenos Aires..... 24-3861
ELEVADORES REX 23 3º S Pedro..... 23-0318
Gil Braz 14 Tv Oliveira..... 24-0561
Oficinas Alfa 9 B S Felix..... 24-2168
OK 127 Sacc Cabral..... 24-0418
OTIS ELEVATOR CO escr
Rêde particular 40/60 Sta Maria..... 22-9876
Plantão Nocturno 40/50 Sta Maria..... 22-7543

ELEVADORES RADIUM
Alberto Russo
Rua Buenos Aires n.º 261
TELEPHONE
Dia e noite 24-3861

PIRIE VILLARES & C
150 Av Henr Valladares 22-9426

ELEVADORES ATLAS

AV. HENRIQUE VALLADARES, 150

FONES:
Dia — 22-9426
Noite, Domingos e Feriados — 22-6672

ELEVADORES

CONSERVAÇÃO E REPARAÇÃO

* * *

ORÇAMENTOS SEM COMPROMISSO PARA ELEVADORES ELECTRICOS OU MANUAES, DE 5 A 50 KLS.

OFFICINA "ALPHA"

9, R. BR. SÃO FELIX, 9

CHAMADOS TELS.
DIA 24-2168
NOITE, DOMINGOS, FERIADOS { 24-2168 / 22-3326

Pirie Villares & C plantão noturno
117 1º Av Mem Sá 22-6672
REX INDUSTRIAS REUNIDAS 23 3º S Pedro 23-0318

ELEVADORES

OTIS

Rua SANTA MARIA, 40/50

CAIXA POSTAL **2426**

Chamados

Dia e Escript.....Tel. **22-9876**
22-9875
22-9874
22-9873
22-9872
Noite Feriados e Domingos Tel. **22-7543**

EMBAIXADAS

Addido Commercial á Embaixada Franceza
7 14º s 1412 Prç Mauá 23-5523
Americana Av Nações..... 22-2155
Argentina 284 Pr Flamengo..... 25-2171
Belgica 20 Almte Tamandaré..... 25-0513
British Embassy 10 2º Prç 15 Novembro..... 23-2195
Chile 157 Sen Vergueiro..... 25-2035
EMBAIXADA BRITANNICA
Escriptorio Commercial
10 3º Prç 15 Novembro 23-1603
FRANÇA chancellaria 364 Pr Flamengo..... 25-2857
Hespanha 43 Duvivier..... 27-3667
Italiana chancellaria 154 Laranjeiras..... 25-4110
Japão 364 Pr Botafogo..... 26-1415
Japão Chancel e Consulado 75 Vol Patria..... 26-3326
Mexico 397 1º Laranjeiras..... 25-0884
Nunciatura Apostolica 340 Pr Botafogo..... 26-2855
Perú 146 Av Pasteur..... 26-1947
Portugal 424 S Clemente..... 26-3254
Uruguay 30 Carvalho Monteiro..... 25-0089

ENCADERNAÇÃO E PAUTAÇÃO

Amaral Praxedes Garcia 130 1º Buenos Aires... 23-4210
Antonio Mauricio & C 167 Th Ottoni..... 24-4904
Berger Leopoldo 62 Vieira Fazenda..... 23-5169
Casa Vallelle 63 Carmo..... 23-2412
FABRICA CURT STIDA
PASTAS, CAPAS, CAIXAS, ALBUNS.
SEN. EUZEBIO, 252 — TEL. 24-2151
Figueiredo Nilo 98 Lavradio..... 22-4902
Gonçalves Agostinho 301 Gen Camara..... 24-5436
Heitor Ribeiro & C 90 Quitanda..... 23-0910
Industria do Livro 35 S José..... 23-0804
Lopes & C J C 21 Carmo..... 23-0603
Martins de Souza O 65 Misericordia..... 23-3076
Oliveira & C Silvino 5 S José..... 23-1017
Pereira E offic pautação 265 S Pedro..... 24-6793
R Avelino de Paula 253 Buenos Aires..... 24-4544

ENFERMARIAS

Santa Casa 18ª enfermaria 74 1º Sta Luzia.... 22-6183
Vaz Fernandes 375 Visc Itauna..... 22-5572

ENGENHEIROS

Albetam Sociedade Anonyma
7 11º s 1120/22 Prç Floriano 22-6375
Albuquerque Carlos de Faria
33/7 15º s 1511 Alvaro Alvim 22-3722
Alfredo Ayres Fernandes
104 5º s 508A Uruguayana 23-3308
Almeida Nogueira Adalberto
151 2º s 210 Av Nilo Peçanha 22-1467
Antunes & Nelson Costa Ricardo
98 4º s 46 Republ Perú 22-0099
Azevedo & C P C 7 8º s 810 Prç Mauá..... 23-3751
Azevedo Washington
151 8º s 804 Av Nilo Peçanha 22-3355
BARBOSA BERNARDINO
109 3º s 17 Av R Branco 23-1257
Barradas Benjamin F S
69/77 5º s 7 Av R Branco 23-1585
Baumgart Emilio H 7 16º s 1604 Prç Mauá.... 23-4855
Bhering Pedro F 47 2º s 1 Quitanda..... 23-1317
Bicalho Filho F P 37 1º S Pedro..... 23-2703
Bjarne Ness 33/5 5º s 151 13 Maio..... 22-0475
Boesch J G 5 4º Alfandega..... 23-4699

MOVEIS LAMAS
(INTERESSAM AOS ECONOMICOS)

PARA RESIDENCIAS E ESCRIPTORIOS

Botelho Nanto J 137 8º s 816 Av R Branco... 23-3166
Bousse C Emilio escr 112 S Pedro..... 24-2913
Brito F Saturnino R 7 15º s 1516/17 Prç Mauá 23-2459
Brown Laurence E 9 1º s 117 Av R Branco.... 23-3851
Brune Arnald 23 4º s 1 S Pedro..... 23-2670
Bücken Francisco J 69/77 5º s 13 Av R Branco 23-2595
BYINGTON & C.
BEBEDOUROS ELETRICOS
S. PEDRO, 70 — TEL. 23-1745
Carvalho Carlos Gonçalves 25 Visc Duprat..... 22-8034

TREETEX
FOLHAS ISOLANTES DE FIBRAS DE MADEIRA
CIA. FINLANDEZA S. A.
PRÇ. MAUA', 7 — 13.º ANDAR
Telephones:
Gerencia — 23-4569, Expediente — 23-4461

Castro Barbosa Jayme 60 2º Carmo..... 23-4474
Castro Euclydes 132 1º s 1 Quitanda..... 23-2491
Castro e Silva E M
33/7 15º s 1512 Alvaro Alvim 22-0373
CAVALCANTI JUNQUEIRA & C
113 2º Quitanda 23-4708
Cavalcanti Junqueira & C almox 51 Lopes Souza 28-1370
Cavalcanti Junqueira & C ger 113 2º Quitanda 23-5383
Cavalcanti Junqueira & C res Armando Torreão
40 Marabá 29-3363
CEIBRASIL REPRESENTAÇÕES LTDA.
CONDICIONAMENTO DE AR
VENTILAÇÃO —— REFRIGERAÇÃO
PAINEIS **"UPSON"** PARA CONSTRUCÇÕES
AV. RIO BRANCO, 137-8.º - ED. GUINLE
T. 23-3166
Cerqueira Raul 9 1º s 15 Ramalho Ortigão..... 22-0871
Chagas Doria Mario
151 1º s 114/15 Av Nilo Peçanha 22-7014
Chagas Doria Mario obra 216 Av Atlantica.... 27-5095
CHRISTIANI & NIELSEN
151 8º Av Nilo Peçanha 22-5030
COIMBRA, BUENO & PENNA CHAVES LTD.
ENGS. CIVIS
CONSTRUCÇÕES - PROJECTOS - CALCULOS.
EMPREITADAS DE ESTRUCTURA DE CONCRETO ARMADO PARA PONTES E EDIFICIOS.
EDIF. REX, 15.º — SALA 1513
TEL. 22-0033
Coelho Lauro 26 1º s 6 Andradas..... 23-1129
Colonna dos Santos Nilo 113 2º Quitanda..... 23-4708
Comp Constructora Pederneiras S A
gab dr Pederneiras 35A 1º Av R Branco 23-2202
Comp Constructora Pederneiras S A obras
98A Copacabana 27-2437
COMP. PAPEIS HELIOGRAPHICOS Ltd.
Papeis Heliographicos em Geral
Para copias de plantas e desenhos
RUA CHILE, 35 - 3.º - S/11 TEL. 22-8233
Cortez José 47 3º s 6 Av R Branco..... 24-2817
Costa Ribeiro Junior João 63 2º 7 Setembro... 23-4895
Couto Esher Henrique 47 2º s 14 Quitanda.... 23-5146
CUMPLIDO FANOR 7 6º s 601 Prç Floriano.. 22-3197
Cunha Augusto 72 1º Th Ottoni..... 23-1138
Cunha Pedro Latif & Cesar Mello Cunha Ltda escr
7 10º s 1005/7 Prç Floriano 22-4555
Daudt & Durão 60 1º Buenos Aires..... 23-3264
Demag A G 15/7 1º Benedictinos..... 24-2897
Doin Izidoro 152 1º s 4 Rosario..... 23-2697
Donato João 52 3º s 32 Visc R Branco..... 22-5432
Dourado Lopes Alberto
28 3º s 1/2 Mayrink Veiga 23-4139
Duprat A L constr 19 10º s 11 Gen Camara... 23-4646
Dutra & C Ltda B 42 4º Prç 15 Novembro.... 23-2761
Empr Mauá S A 7 8º s 816 Prç Mauá..... 23-5323
Escriptorio Technico A E U
183 9º s 910 Av R Branco 22-5242
Escriptorio Technico Idoneus 60 2º Carmo.... 23-4474
Ferreira de Souza Junior Antonio 2 2º s 9 Ourives 23-5305
Fraga M V 49 1º Republ Perú..... 22-3386
Fragoso & Ness 33/5 5º s 151 13 Maio..... 22-0475
Fragoso Paulo R 33/5 5º s 151 13 Maio..... 22-0475
Freire & Sodré 25 Oliveira Fausto..... 26-0450
Freire & Sodré 87A 5º Ouvidor..... 23-3095
Freire & Sodré 87A 5º Ouvidor..... 23-4427
Graça Couto & C dep Laranjeiras..... 25-1893
Guimarães O 172 2º Rosario..... 23-4621
Guinle Eduardo 135/7 6º s 607 Av R Branco. 23-1550
Gurgel Dantas J 113 1º Quitanda..... 23-0838
HAROLDO MEIRA
Copias de plantas e desenhos em papeis
Heliographicos
RUA CHILE, 35 - 3.º - S/11 TEL. 22-8233
Hinden Henrique 37 Candido Oliveira..... 28-0060
Jermann Jeno 301 1º Av Mem Sá..... 22-0417
Kemnitz & C Ltda E obra 290 Pr Botafogo... 26-3164
Kessler A 7 11º s 1122 Prç Floriano..... 22-7406
Kronhaus Victor L T 7 6º s 610 Prç Mauá.... 23-4509
Kuster Ch 91 7º s 2 Av R Branco..... 23-3890
Lanari Amaro 19 5º s 5 Gen Camara..... 23-1182
Lange H 15/17 1º Benedictinos..... 24-2897
Leal Ferreira J H 151 1º s 105 Av Nilo Peçanha 22-8999
Leão Manoel 63 2º 7 Setembro..... 23-4895
LEÃO RIBEIRO & C LTDA 63 2º 7 Setembro 23-4895
Leão Teixeira Sylvio C 85 5º 1º Março..... 23-3081
Lodi Euvaldo 114 3º Av R Branco..... 22-6387
Luik Paul 104 1º Th Ottoni..... 24-1354
Luiz Derenne & Irmão 62 1º S Pedro..... 23-4513
Lyra Tavares João Renato
33/7 s 1503 Alvaro Alvim 22-0178
Machado da Costa 113 3º Th Ottoni..... 24-0661
Marcio & Marcellio Ltda 5 9º s 906 Lg Carioca 22-1292
Marques de Azevedo Raul
98 7º s 72 Republ Perú 22-1258
Martins de Almeida Felix 74 1º Quitanda..... 23-4609
Martins de Almeida Felix 74 1º Quitanda..... 23-4077
Mattos Pimenta Togo A 5 7º s 707 Lg Carioca 22-6606
Meiss Willy 209 2º 7 Setembro..... 22-4081
Mello Cunha Cezar 7 10º s 1005/7 Prç Floriano 22-7301
Menescal Humberto 111 5º s 505A Av R Branco 23-3163
Mitjans Andrés G 9 1º s 123 Av R Branco.. 23-3588
Monteiro Heinsfurter & Rabinovitch
69/77 5º s 17/18 Av R Branco 23-4356
Moraes Rego H escr
117/21 2º s 201/2 Av R Branco 23-4840
Moraes Rego H 117/21 2º s 201/2 Av R Branco 23-2887
Moura Brasil do Amaral
69/77 3º s 16 Av R Branco 23-3551
Mourão Martinho Rodrigues 96 1º Quitanda.... 23-3431
Nieling & C 24 3º S Pedro..... 23-2307
Nobre João 343 Catte'e..... 25-2718
NOGUEIRA A GUEDES 43 5º 1º Março..... 23-2374
Nogueira & Guimarães Ltda
279/83 2º Av Nações 22-8075
Noronha Antonio Alves 17 6º s 6 1º Março.. 23-2251
Oliveira Armando Ed 7 8º s 813 Prç Mauá.... 23-3353
Oliveira Barboza & C 9 3º s 358 Av R Branco. 23-3638
Oliveira E J 137 6º s 613 Av R Branco..... 24-3136
OLIVEIRA EUSTACHIO JOSÉ
33/7 15º s 1519 Alvaro Alvim 22-2999
Palimercio & Figueiredo
33/7 15º s 1506 Alvaro Alvim 22-0555
Palladini Natal 7 17º s 1707 Prç Mauá..... 23-0682
Paranaguá Moniz Caio 5 7º s 707 Lg Carioca.. 22-6606
Pareto Oscar 17 4º s 43 Buenos Aires..... 23-0357
Pedro Paulo & C 19 9º s 11 Gen Camara..... 23-5338
Penna Parisot & C Ltda Av Nações..... 22-1617



Pereira Assentino 39 2º s 7 Carmo..... 23-0552
Pereira Firmino Nascimento
7 12º s 1220 Prç Floriano 22-6411
Pereira Lima Jorge Gonçalves 5 4º Ourives.... 22-0050
Peter Jean 44 1º S Pedro..... 23-3116
Pierlot P Georges 7 1.º s 1314 Prç Mauá... 23-4894
Pinheiro Enock R 106 3º S Pedro..... 23-4096
Pinto & C Ltd Ewerton 34 1º S José..... 23-0930
Proença João 41 3º Buenos Aires..... 23-4371
Raja Gabaglia 96 1º Quitanda..... 23-3431
Ramos Mario de Andrade 56 1º Gen Camara... 23-1108
Regis & Agostini Ltda 74 4º Quitanda..... 23-3488

Reis Sylvio 151 2º s 210 Av Nilo Peçanha..... 22-1467
Reverdy Richard 69/77 3º s 6 Av R Branco... 23-1252
Ribeiro de Castro Flavio T
7 8º s 816 Prç Mauá 23-5323
Ribeiro Paulo Antunes
183 9º s 910 Av R Branco 22-5242
Sá Pereira Augusto 19 9º s 8 Gen Camara..... 23-5527
Saboya Braga Ltda 47 6º Alfandega..... 23-4001
Salles Filho Raymundo
151 7º s 709 Av Nilo Peçanha 22-5424
Sant'Anna Alberico 154 1º Alfandega..... 24-3350
SANTECNICA Sociedade Technica de Engenheiros Sanitarios 7 16º s 1617 Prç Mauá..... 23-2780
Santiago & Saint Léger Nigro Ruy 32 3º Carioca 22-4124
Santos Maia Mario
151 9º s 903/4 Av Nilo Peçanha 22-6457
Silva Costa Arthur 33/7 15º s 1510 Alvaro Alvim 22-6382
Silva Costa Paulo 7 18º s 1816 Prç Mauá..... 23-5064
Socied Brasileira Urbanismo S A
19 4º s 9/11 Gen Camara 23-5419
Socied OMS Ltda D Federal
17 4º s 47 Buenos Aires 23-3295
Socied Technica Industrial Brasileira
56 1º Gen Camara 23-3574
Sonnenfeld Rodolpho 129 1º Av R Branco..... 24-4350
Sonnenfeld William escr
7 10º s 1009 Prç Floriano 22-3867
Tavora F B 24 Buenos Aires..... 23-3001
Temporal Ithamar 91 7º s 14 Av R Branco.. 23-3833
Tenore & Valle 33/7 6º s 620 Alvaro Alvim 22-3340
Terrenos a Prestações 113 1º Quitanda..... 24-0205
Todesco Francisco eng civil
7 17º s 1708 Prç Mauá 23-4060
TONINI TRAPANI & C LTDA
7 10º s 1013 Prç Floriano 22-0693
Vidal Ferreira & Alcoforado 147 1º Alfandega.. 23-2952
Villela Gastão 66 1º Gen Camara..... 23-3071
Westinghouse Electric Intenational Co
68/70 S Pedro 23-1705
Wheatley Blake & C Ltda 22/6 2º Av R Branco 24-1809
Wolfner Frederico Leipnik escr
7 14º s 1416 Prç Mauá 23-2696

ENGENHEIROS ELECTRICISTAS

F R Moreira & C 107/9 Av R Branco..... 23-2404
Servix Electrica Ltda 95 2º Republ Perú..... 22-5155

ENGOMMADOS

Tabanou Georges 199 Cattete..... 25-0452

ENVELOPPES E CARTÕES

Fabr de Enveloppes 137 Invalidos..... 22-4632
Heitor Ribeiro & C 90 Quitanda..... 23-0910

FABRICA DE ENVELOPPES E CAIXAS DE PAPELÃO
Soldevila & Guimarães
323, R. General Camara, 325
TELEPHONE 24-2572
— RIO DE JANEIRO —

Queiroz & C C F offic 170 Reg Feijó..... 24-1866
Witte Guilherme 161/3 Gamboa..... 24-5728

ESCADAS

Cunha & Fernandes 32 Constituição..... 22-3502

A. Santos Oliveira & C.
Fabrica de Escadas de Volta e Direitas - Esquadrias para construcções - Carpintaria em geral
(Edificio Proprio)
395, R. Coronel Figueira de Mello, 395 (S. Christovão)
RIO DE JANEIRO
Telephone 28-5305

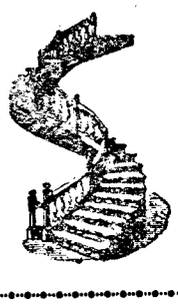

FABRICA ESPECIAL DE ESCADAS
São fabricadas com ferragens privilegiadas e obtiveram Medalha de ouro na Exposição Nacional de 1908
R. Constituição, 32
TELEPHONE 22-3502

Garcia Bernardino 358 S Pedro..... 24-6895
Santos Oliveira & C A 395 Fig Mello..... 28-5305

ESCAPHANDROS
Fluvial, typo "Paulista", especial para o garimpo
Machinas e accessorios - concertos em geral
officina mechanica especialisada
GEORGES PERSON
R. Augusto de Queiroz, 9 - S. Paulo.

ESCOLAS

(Vide Estabelecimentos de Instrucção)

ESCULPTOR
H. LEÃO VELLOSO
ATELIER
Gen. Polydoro, 284
Telephone 26-0745

MOVEIS LAMAS
(INTERESSAM AOS ECONOMICOS)
PARA RESIDENCIAS E ESCRIPTORIOS

ESCOVAS DE DENTES E DE TOILETTE

Attá & Irmão Emilio 290 Alfandega..... 24-4466
Eichler & Hausler José 139 Marq Valença..... 28-6406
FABRICA SANIS 60 Visc Niethcroy..... 28-4619
Fabrica Sobral 168/70 Demetrio Ribeiro..... 26-0906

FABRICA DE ESCOVAS SUISSA
José Eichler & Hausler
139 — Rua Marquez de Valença — 139
TEL. 28-6406 — RIO DE JANEIRO
Especialidade em escovas technicas para industrias em geral

Klimmek Augusto dep escovas e pentes
17 1º s 18 Benedictinos 23-3376
Mueller Guilherme fabr 60 Conceição..... 24-0840
Saboya José S 168/70 Demetrio Ribeiro..... 26-0906

ESPELHOS

Abibe & Filho 84 Livramento..... 24-5658
Bernstein Isaac fabr 90 Ubaldino Amaral..... 22-2684
Casa Reclame embutidores 163 Gen Camara.... 23-3794
COSTA RIBEIRO & C 140 Buenos Aires..... 23-3832
Fabr Espelhos Cruz de Malta Ltda
45 Sen Pompeu 24-2118

LAGE, J. M.
Vidraçaria Central
RUA VISC. ITAUNA, 73 — TEL. 24-6688

Lage J M 73 Visc Itauna..... 24-6688
Massad & Irmãos J M 41 Ledo..... 24-0782
Safadi Assad Bichara fabr 334 Buenos Aires.... 24-3401
Santos & C J P 64 Visc Gavea..... 24-0740
Soliani Fermo 41 Pedro I..... 22-4931

CASA RECLAME
EMBUTIDORES E FABRICANTES DE ARTIGOS EM ESPELHOS, BOTÕES, DISTINCTIVOS, ETC., EM CELLULOIDE.
ALEXANDRE NOY
GEN. CAMARA, 163
TEL. 23-3794

ESQUADRIAS

Negueira & Dantas 416A Frei Caneca..... 22-5679
RODRIGUES & C EDGARD M
Escriptorio e Exposição 87 Camerino..... 24-0088

ESQUADRIAS
EDGARD M. RODRIGUES & CIA.
Depositarios exclusivos da S. I. A. M. S/A de São Bernardo, Estado de São Paulo
Portas compensadas e folheadas em grande escala. Tacos para soalhos. Fornecedores dos principaes constructores e dos maiores edificios.
A melhor qualidade e os melhores preços.
VISITEM NOSSA EXPOSIÇÃO
RUA CAMERINO N.º 87 — End. Telegr.. Edmaro
Teleph. 24-0088 — RIO

SERRARIA MOSS S A Especialidade da CARPINTARIA escr 148 3 S Felix.... 24-2140

Annunciar na Lista de Assignantes é annunciar **bem** para um publico de **multiplas possibilidades** economicas

ESSENCIAS E OLEOS VOLATEIS



J. BRIGUIET & CIA.
AGENTES GERAES PARA O BRASIL DOS ESTABELECIMENTOS
ANTOINE CHIRIS
Rua S. Pedro, 187 - 1.º and.
Teleph. 24-6352

CASA CINELANDIA
ESSENCIAS PARA PERFUMES
RUA ALCINDO GUANABARA, 26-A
TEL. 22-0629

Casa Degand prod chim 64 Andradas..... 23-4034
Casa das Essencias Puras 56 Andradas..... 23-4829

ROURE-BERTRAND FILS & JUSTIN DUPONT, S/A
USINAS EM GRASSE E ARGENTEUIL (FRANCE)
ESSENCIAS NATURAES & SYNTHETICAS
Para Perfumarias, Saboarias e Drogarias
YVES MAINGUY
Rua S. Pedro, 173
TELEPHONE 24-0468

Casa Fafe 58 Ourives..... 23-5594
Castro Jesus 92 Conceição..... 24-2234
COMP. ANILINAS E PRODUCTOS CHIMICOS DO BRASIL
ALFANDEGA, 100/102 - 1.º — TEL. 23-1640

ESSENCIAS DYRCE
para perfumes e outros fins
Perfumaria e Drogaria
João Maia & Cia. Ltda.
Prç. Tiradentes, 68 - 22-3798

D. AQUINO & C.
OLEOS, PARAFINAS, VASELINAS, etc.
S. PEDRO, 179, sob. — TEL. 24-3890

ADOLPHO LIEBERMEISTER
ESSENCIAS FRANCEZAS E ITALIANAS
MATERIAS PRIMAS PARA PERFUMARIA
Arminhos, Caixas de papelão, Tubos para batons, baudruche, Vidros finos, Stearato de zinco, Carbonato de Magnesia, Oxido de zinco, Talco, etc., etc.
R. SENHOR DOS PASSOS N.º 16
Tel. 23-5535

Essencias Parisienses 5B Ledo..... 22-0187
Galeria das Essencias 152 Av R Branco..... 22-1663

POLINDUSTRIA S. A.
ESSENCIAS EM GERAL
Para fabricação de
Balas, Bonbons, Drops, Biscoutos, Bebidas, Sorvetes, Licores, etc.
—:—
UNICA FABRICA
na
America do Sul
que
produz as suas proprias
Materias Primas.
—:—
TELEPHONES:
Escriptorio
QUITANDA, 199 - 2.º
Tel. 23-1664
—
Fabrica
JOSE' VICENTE, 86
Tel. 28-8518

Koebsch & Co Herbert A escr 69/77 2º s 5 Av R Branco 23-3765
Liebermeister Adolpho 16 Senhor Passos..... 23-5535

PERFUMARIA BRITO
Senhor dos Passos, 29
TELEPH. 23-5367
ESSENCIAS NATURAES E SYNTHETICAS DIRECTAMENTE DAS USINAS DE GRASSE (FRANCE) E DA SUISSA AO CONSUMIDOR
EM VIDROS DESDE 10 GRAMMAS EMBALAGEM ORIGINAL

Lucius Keller & Cia. Ltda.
ESSENCIAS PARA PERFUMARIA, BALAS E BEBIDAS. — CORANTES NÃO NOCIVOS. VIDROS PARA PERFUMARIAS. — MAQUINAS PARA FABRICO DE SABONETES.
REPRESENTANTE GERAL DE:
Fabrica dos Productos Flora, Dubendorf, Suissa — Charabot & Cia., Grasse, França — Alfredo Jahn & Cia., Oberweissbach — Henry Simon Ltda., Secção de machinas para sabonetes e cacáo, Inglaterra, Dr. Schültze & C., Leipzig, etc.
RUA CANDELARIA, 83 - 2.º
CAIXA POSTAL 2957 — RIO
TELEPHONE 23-0385

Melucci V 25 7 Setembro..... 23-3657
Roure Bertrand Fils & Justin Dupont S A Etablissements 173 S Pedro..... 24-0468
Souza Robertina 366D S Pedro..... 24-4640

L. GIVAUDAN & CO.
SOCIEDADE ANONYMA
Vernier-Geneve
(Suissa)
PERFUMES SYNTHETICOS
Todas as essencias artificiaes para sabonetes e qualquer producto de perfumaria
BASES PARA NOVIDADES
Essencias para drogarias
FABRICAS EM:
DELAWANNA - New-York (U.S.A.)
VERNIER-GENEVE (Suissa)
LYON (França)
Agentes geraes:
PERRET & BRAUEN
AV. RIO BRANCO, 69/77
2.º and. - s. 5 - Tel. 23-3910
RIO DE JANEIRO
S. PAULO - CAIXA POSTAL 3574

JESUS CASTRO
ESSENCIAS, VASELINAS, OLEOS, VIDROS, ANILINAS E ETC.
RUA DA CONCEIÇÃO N.º 92
Tel. 24-2234

W. KREBS
ALFANDEGA, 189
Telefone 24-3471
REPRESENTANTE DE
SCHIMMEL & CIA.
Aktiengesellschaft — MILTITZ — LEIPZIG (Allemanha)
Essencias para Perfumarias, Balas e Bebidas

CASA CINELANDIA
(ESSENCIAS PARA O PREPARO EM CASA DE TODO E QUALQUER EXTRACTO, LOÇÃO OU AGUA DE COLONIA).
PRATICO! ECONOMICO SEM PAR!!
Apparicio Torres de Lima
RUA ALCINDO GUANABARA, 26-A
Junto ao Conselho Municipal — PHONE 22-0829

"ESSENCIAS PARISIENSES"
CORANTES E LACAS, ESTOJOS DE METAL, PERFUMARIAS. Materias primas em geral para perfumaria, recebidas directamente dos Estabelecimentos P. ROBERTET & C. — GRASSE. — Essencias naturaes. ORGANICO — NANTERRE. Essencias syntheticas HENRY WACKHERR & C. — BILLANCOURT.— Corantes e lacas. LE METAL MODERNE — Paris. Estojos de metal.
DISTRIBUIDOR: A. F. MIRANDA
PHONE 22-0187 — RUA LÉDO, 5-B

SETENTA E OITO MIL EXEMPLARES
E' a tiragem da Lista de Assignantes.
Annunciar na Lista de Assignantes é o melhor meio de propaganda conhecido.

ESTABELECIMENTOS DE INSTRUCÇÃO

Academias

Administração Racional 1 1º s 3 Av Almte Barroso 22-5658
Commercio Prç 15 Novembro..... 23-3227
UNIVERSIDADE LIVRE DA CAPITAL FEDERAL 27 2º Teixeira Freitas 22-1166

ACADEMIA DE COMMERCIO
Fundada em 1902
Officialisada e fiscalisada
DECANA DOS ESTABELECIMENTOS DE ENSINO COMMERCIAL
Dirigida por professores da Universidade do Rio de Janeiro
Aulas diurnas e nocturnas para ambos os sexos
CURSOS: Propedeutico e technicos (Perito-contador e actuario)
FACULDADE DE SCIENCIAS POLITICAS E ECONOMICAS
Diplomas de Bacharel e de Doutor em Sciencias Economicas
Praça Quinze de Novembro
Telephone 23-3227
— Peçam prospectos —

Collegios

Accioli 206 Av Pasteur..... 26-2900
Aldridge curso secundario 186 Pr Botafogo..... 26-1365
Aldridge curso preliminar e secretaria 184 Pr Botafogo 26-0108
ALVES DE BRITO J A 871 B Bom Retiro.... 28-8020
AMERICANO
Departamento Masculino 288 Monte Alegre 22-0053
Departamento Mixto 996 Av Atlantica.... 27-0834
Anglo Americano depart feminino 430 Pr Botafogo 26-0976
Anglo Americano filial Atlantica 458 Av Atlantica 27-4195
Assumpção 591 Almte Alexandrino..... 22-3932
BAPTISTA
Rêde particular 350 José Hygino..... 28-6950
Secretaria 350 José Hygino..... 28-6950
Internato para meninos 350 José Hygino.. 28-6951
Internato para meninas 743 C Bomfim.... 26-0508
Antes das 8 e depois das 16 horas as ligações são feitas como seguem
Intern para meninos 350 José Hygino 28-6950
Intern para meninas 743 C Bomfim... 28-0508
Res particular do Director 350 José Hygino 28-6951
Bennett escr 55 Marq Abrantes..... 25-1364
Bennett internato 55 Marq Abrantes..... 25-2330
British American School 374 Pr Botafogo..... 26-1321
Cardeal Leme 170 Miguel Ferreira..... 29-6579
Casa da Providencia 93 Pereira Silva..... 25-2027

COLLEGIO RENASCENÇA

INTERNATO
E
EXTERNATO

RUA DO BISPO, 147

Telephone
28-3266

DIRECTORA:
Alayde Maciel de Oliveira



CURSOS:
Jardim da Infancia,
Primario
Admissão
e
Commercio
INTERNATO
PARA
CRIANÇAS
DE
3 a 10
ANNOS
Conducção
em
automovel

Organisação
technico-pedagogico
moderna

PEDI PROSPECTOS:
Telephone
28-3266

INSTITUTO SUPERIOR DE PREPARATORIOS

FACULDADE DE COMMERCIO

INSTITUTOS OFFICIALISADOS - DIURNOS E NOCTURNOS

Rua São José 11, e Vieira Fazenda 54, 56 e 58

FREQUENTADO ANNUALMENTE POR MAIS DE 1500 ESTUDANTES (MOÇOS E MOÇAS), MANTÉM OS SEGUINTES CURSOS: **PRIMARIO** (6 A 11 ANNOS, PELA MANHÃ); DE **ADMISSÃO**, INDISPENSAVEL AOS QUE VÃO INICIAR O CURSO SERIADO, GYMNASIAL OU COMMERCIAL; **SECUNDARIO SERIADO** (11 A 18 ANNOS); **ESPECIALISADO** (PARA MAIORES DE 18 ANNOS, FEITO EM TRES ANNOS APENAS); **VESTIBULARES** (PARA ADMISSÃO, ÁS ESCOLAS, MEDICINA, POLYTECHNICA, MILITAR, NAVAL, DIREITO, ETC.); **COMMERCIAL** (CONFERINDO DIPLOMAS OFFICIAES DE AUXILIAR DE COMMERCIO, GUARDA-LIVROS, CONTADOR); **LINHA DE TIRO**, PARA OBTENÇÃO DA CADERNETA DE RESERVISTA. SALAS AMPLAS; OPTIMOS GABINETES; GRANDE GYMNASIO DE CULTURA PHYSICA E RINK DE PATINAÇÃO; THEATRO; AULAS DE NATAÇÃO (MAIORES DE 16 ANNOS), NO MAR PROXIMO, EM TURMAS PEQUENAS, SOB A DIRECÇÃO DE COMPETENTE MESTRE. MENSALIDADES MINIMAS.

Telephone 23-5361

24 annos de ininterruptos exitos

DR. SEBASTIÃO FONTES — Director-Proprietario

COLÉGIO CARDEAL LEME
e **ACADEMIA TÉCNICO-COMERCIAL**
168 — RUA MIGUEL FERREIRA — 170
RAMOS Fone 29-6579

Comp Sta Thereza de Jesus 11 S Frco Xavier.. 28-3026
Congregação N S do Amparo
318 Carolina Machado 29-8279
Cristo Redentor 40 Candido Gaffrée..... 26-3809
Emulação 11 Araujos..... 28-2892
Escola Profissional Bento Ribeiro 112 Paraguay.. 29-4935
Externato Cameira 56 Invalidos..... 22-6401
Externato Guido de Fontgalland 89 Ipanema... 27-2040
Externato Paulista 38 Min Viveiros Castro..... 27-1714
Felisberto de Menezes 208 S Frco Xavier..... 28-7934
Franco Brasileiro 298 Toneleros..... 27-3093
Guanabara 41 Carlos Vasconcellos..... 28-2864
Immaculada Conceição 266 1º Pr Botafogo..... 26-1774
Independencia 226 B Bom Retiro..... 29-1770
Inst Barão de Ayuruoca 90 B Petropolis..... 28-6313

COLLEGIO ULTRA
(PRIMARIO)
Director. **A. ULTRA**
MENSALIDADES DESDE 5$
RUA MARIZ E BARROS, 121
PRAÇA DA BANDEIRA TEL. 28-9732

INST PROPEDEUTICO ALVES DE BRITO
871 B Bom Retiro 28-8020
Latino Americano 45 B Itaipú..... 28-8085
Luiza de Castro 380 B Mesquita..... 28-7271
Mallet Soares Filha E 80 Xavier Silveira..... 27-1237
Maria Nazareth 124 c 5 Ibituruna..... 28-2288
Menino Jesus 93 Aurea..... 22-0318
Militar 267 S Frco Xavier..... 28-0316
Nacional séde 43 Ibituruna..... 28-6818
Nacional do Meyer 522 Archias Cordeiro..... 29-1532
Neumann Gabrielle 136 Prudente Moraes..... 27-3236
Nossa Senhora da Estrella 652 S Miguel..... 28-1797
Nossa Senhora Lourdes 102 8 Dezembro..... 28-6039
Nossa Senhora da Misericordia 689 B Mesquita. 28-0133
Nossa Senhora das Victorias 63 Victor Meirelles 29-1612
Nydia Ribeiro 120 Pereira Nunes..... 28-2904
OTTATI
Directoria e Departamento Masculino
61/7 Marq Olinda 26-0851
Parthenon 312 Av 28 Setembro..... 28-9060
Paula Freitas 345 Hadd Lobo..... 28-0358
Pedro II gab director 80 Av Mar Floriano..... 24-5904
Pedro II secret 80 Av Mar Floriano..... 24-2291
Pedro II extern sala professores
80 Av Mar Floriano 24-1239
Pedro II intern gab chefe disciplina
117 Prç Mar Deodoro 28-0187
Pedro II extern portaria 80 Av Mar Floriano... 24-6360
Regina Cœli 1305 C Bomfim..... 28-0328
Renascença 147 Bispo..... 28-3266
Rezende 136 Bambina..... 26-1278
Rio de Janeiro 556 Nascimento Silva..... 27-4351
Sacré Cœur 42 Ferreira Almeida..... 28-0417
Sacré Cœur de Marie 56 Toneleros..... 27-1538
Sagrada Familia 807 B Mesquita..... 28-8063
Santa Catharina 76 1º Visc Sta Cruz..... 29-1590
Santa Cecilia 311 Av D Pedro II..... 28-6291
Santa Dorothéa 191 Bispo..... 28-5175
Santo Adolpho 247 Joaq Murtinho..... 22-9517
Santo Amaro 122 Gen Polydoro..... 26-1869
Santos Anjos 1 18 Outubro..... 28-1881
S Jorge 48 Frco Octaviano..... 27-4009

Colégio Franco-Brasileiro
ÉCOLE FRANÇAISE (MIXTE)
Rua Toneleros, 298 - 27-3093
COPACABANA
JARDIM DA INFANCIA e CURSO PRIMARIO
HORARIO. 12 ÁS 17 HORAS
O ensino de linguas e muito especialmente o do francez, é feito de modo a habituar o aluno a falar e escrever com facilidade.

S José portaria 1067 C Bomfim..... 28-4100
S José obras 1067 C Bomfim..... 28-4209
S José 182 Eng Dentro..... 29-1064
S Paulo 22 Av Vieira Souto..... 27-2285
S Sebastião 120 Visc Sta Isabel..... 28-1843
Souza Marques 335 1º Cel Rangel..... 29-8369
Sylvio Leite 256/8 Mariz Barros..... 28-1252
Sylvio Leite 281 Aquidaban..... 29-3437
TEUTO BRASILEIRO 70 Siqueira Campos.... 27-1132

Cursos
Andrews 308 Pr Botafogo..... 26-0907
Bauerfeldt L prof 136 2º Av R Branco..... 22-6618

CURSO FREYCINET
Curso Ginasial — Curso Vestibular para a Escola Militar — Curso de Admissão — Curso de Datilografia
173 - Rua do Rosario - 173
173 - Rua do Ouvidor - 173
TELEFONES:
Secretaria 23-4473
Gabinete Diretor..... 22-8757

Federação Tachygraphica Brasileira
92 1º Quitanda 23-3645
Feminino Artes Decorativas Ltda
47 4º s 1 Quitanda 23-1577
Flamel 475 24 Maio..... 29-2521
Freycinet secretaria 173 1º Rosario..... 23-4473

Freycinet gab director 173 Ouvidor..... 22-8757
INSTITUTO SUPERIOR DE PREPARATORIOS
11 1º S José 23-5361
Inst Tecnologico do Rio de Janeiro
33/7 7º s 707/9 Alvaro Alvim 22-1093

OLGA MUSSULIN
Professora de Canto
Residencia:
PR. BOTAFOGO, 412 - **TELEPH. 26-4171**

Jacobina 45 Machado Assis..... 25-0601
Lopes Paulo Joaquim 35 4º s 116 13 Maio.... 22-3982
Martins 405 Vol Patria..... 26-2541
PRATICOS BEZERRA DE MIRANDA
110 S Clemente 26-1211
Soloperto George 59 2º Carioca..... 22-1341
Wenceslau Braz 8 Sen Furtado..... 28-8411

Escolas

Academia Prática de Comércio 183 1º Cattete.. 25-0945
Academica 94 Jardim Botanico..... 26-0614
Allemã 76 Carlos Carvalho..... 22-1323
Alvaro Baptista 163 Av Mem Sá..... 22-2996
Amazonas 41 C Agrolongo..... 29-6134
Antonio Prado Junior Quinta Boa Vista..... 28-1630
Argentina 931 24 Maio..... 29-4229
Ateneu Comercial 16 Visc R Branco..... 22-5743
Automobilistas 290 S Christovão..... 28-3607
Barão Homem de Mello 68 Visc Itamaraty..... 28-2246
Barão Rio Doce 85 Lavradio..... 22-7996

ESCOLA TÉCNICO-COMERCIAL
do
INSTITUTO BRASILEIRO DE CONTABILIDADE
OFICIALIZADA E FISCALIZADA PELO GOVÊRNO FEDERAL
Diretor: Prof. Dr. Paulo Lira
CURSOS MIXTOS, DIURNOS E NOTURNOS
ADMISSÃO
PROPEDÊUTICO
PERITO-CONTADOR
ESPECIALIZADOS
Séde: Rua da Carioca, 41
3 ANDARES
Fone — 22-6783
CORPO DOCENTE SELETO E ESPECIALIZADO — NOVAS INSTALAÇÕES — AMPLOS SALÕES DE AULA — CONFORTAVEL MOBILIARIO — LABORATORIO COMPLETO — MODERNO GABINETE DE FISICA E HISTÓRIA NATURAL — BIBLIOTECA — INSTRUÇÃO MILITAR.
INSCRIÇÕES E MATRICULAS, DURANTE O MÊS DE FEVEREIRO
Mensalidade .... 40$000
Inscrição ..... 40$000
Matricula ..... 40$000
Única escola em que o aluno deixa, por morte, um pecúlio para a familia, sem aumento das taxas escolares.

Benjamin Constant 48 Prç 11 Junho..... 24-5366
Berlitz School of Languages 110 4º Av R Branco 22-4610
Bezerra de Menezes 141 S Freo Xavier..... 28-0331
Brasileira 835 C Bomfim..... 28-6865
Brasileira S Christovam 2 Emerenciana..... 28-2536
Britsh American School 374 Pr Botafogo..... 26-1321
Chauffeurs 22 Relação..... 22-3685
Chauffeurs 37 Relação..... 22-0884
Chauffeurs 135/37 Frei Caneca..... 22-1320
Chauffeurs 17 Av Amaro Cavalcanti..... 29-2505
Chauffeurs Volante do Collega 16 1º Relação.. 22-4370
Chile 414 B Bom Retiro..... 29-1169
Commercial Modelo 3 Av Amaro Cavalcanti..... 29-4206
Deodoro 26 Gloria..... 22-2935
Direito do Rio Janeiro 87 1º Prç Tiradentes.. 22-6931
Dramatica Municipal 227 Mariz Barros..... 28-3294
Epitacio Pessoa 9 Av Paulo Frontin..... 22-3985
Espirito Santo 115 Silva Pinto..... 28-2814
Esteno-Dactilografia 51 1º Republ Perú..... 22-3998
Externato Chaves Faria 114 1º Rosario..... 23-2688
General Mitre 39 Farnese..... 24-2309
Gonçalves Dias 115 Prç Mar Deodoro..... 28-7611
Grupo Escolar Affonso Penna 499 B Mesquita.. 28-4239
Grupo Escolar F Manoel 175 Visc S Vicente... 28-8119
Grupo Escolar S Paulo 65 Arist Caire..... 29-4548
Inspect Escolar 7º Districto 34 Av Mello Mattos 28-8031
Inst Menino Jesus 29 Ibituruna..... 28-1163

EXTERNATO N. S. DE COPACABANA

RUA BARATA RIBEIRO, 376 — TEL. 27-4272

Proximo á praia de Copacabana — Posto 3

COLEGIO JORDÃO

Internato, Semi-internato e Externato

Grande predio, em centro de enorme chacara

RUA MARQUEZ DE S. VICENTE, 328 — TEL. 27-0517

Fim da linha da Gavea — Bonds á porta

"Ensino oficialisado"

Preços excepcionais

CURSOS: Jardim da Infancia, Primario, Admissão e especial de Piano.

Preparo de alunos por professoras diplomadas pelo **"Instituto Nacional de Musica"** para exames naquele estabelecimento.
Aulas de ginastica.
Condução de alunos por conta do colégio.

Diretôras — Professoras:
YARA' DE OLIVEIRA GARCIA FERNANDES
ELISABETH JORDÃO DE OLIVEIRA.

Italiana Principe di Piemonte 60 Gloria..... 22-2355
João Luiz Alves Ponta Galeão..... 29-6144 / 29-6087
José de Alencar 20 Prç Duque Caxias..... 25-2788
José Verissimo 34 Henrique Dias..... 29-2425
Manoel Cicero 86 Prç Santos Dumont..... 27-5200
Marconi de Radiotelegraphia 96 2º Quitanda... 23-0384
Maria Raythe 233 Hadd Lobo..... 28-2014
Marinha Mercante 19 1º S Bento..... 23-2272
Medicina e Cirurgia secretaria 94 Fr Caneca.... 22-4251
Mexico 55 Nova Sião..... 29-6229
Ministerio da Guerra Escola Militar gab commandante Realengo..... 29-8333
Moderna de Commercio 52 1º Carioca..... 22-6153
Moderna de Educação 228 Sen Vergueiro..... 25-1324
Nacional de B Artes 199 Av R Branco..... 22-8531
Nilo Peçanha 398 Av Pedro II..... 28-2115
Normal de Commercio 10 1º Constituição..... 22-0587
Padre Antonio Vieira 16 Anna Barboza..... 29-2623
Padua Soares 61 Estr Velha Tijuca..... 28-4131
Pará 85A c 1 S Dezembro..... 28-7959
Paulo de Frontin 107 B Ubá..... 28-6424
Piauhy 785 Av Democraticos..... 29-6244
Polytechnica Lg S Francisco..... 22-1850
Polytechnica directorio Academico Lg S Francisco 22-3228
Polytechnica Observatorio Astronomico 49 Ld Pedro Antonio 24-6093
Pratica do Commercio 106 2º S José..... 22-4736
Prefeito Alvim 182 Rezende..... 22-1657
Profissional Souza Aguiar 88 Av Gomes Freire.. 22-8363
Prof Visconde Cayrú Morro Vintem..... 29-3889
Profissional Visc Mauá Villa Mar Hermes..... 29-8054
Quintino Bocayuva 54 Vital..... 29-0819
15 Novembro 847 Clarimundo Mello..... 29-8032
Republica do Perú 508 Archias Cordeiro..... 29-4016
Rodrigues Alves 147 Cattete..... 25-0412
Royal 40 2º Carioca..... 22-3149
Sta Thereza 24 Lapa..... 22-3701
6ª Escola Mixta do 1º Districto 450 Av Atlantica 27-2683
Superior do Commercio 60 Prç Republica..... 22-6250
Técnico Comercial 41 1º Carioca..... 22-6783
Thomas Edison de Radio 120 2º Buenos Aires.. 23-0796
Tiradentes 48 Visc R Branco..... 22-1175
Urania 107 1º 7 Setembro..... 22-3772
Uruguay 50 Anna Nery..... 28-7543
Velox 5 1º Leopoldo Fróes..... 22-0971
Wenceslau Braz gab direct 338 Gen Canabarro.. 28-8185
Wenceslau Braz 338 Gen Canabarro..... 28-2906

Externatos

Coração Eucharistico 102 Paysandú..... 25-1443
Ibituruna 72 Ibituruna..... 28-8450
Lacé 74 Miguel Ferreira..... 29-6121
Mello e Souza 1046 Copacabana..... 27-4797
N D Sion 30 Cosme Velho..... 25-1547
Pitanga 14 Prç Serzedello Corrêa..... 27-0438
Sacramento 81 1º Senhor Passos..... 23-4475
Sacré Cœur 78 Gloria..... 25-2955
Santo Antonio Maria Zaccaria 113 Cattete..... 25-3259
Santo Ignacio 226 S Clemente..... 26-0180
São José 164 B Mesquita..... 28-6293
Ypiranga 110 S Januario..... 28-6577

Faculdades

FARM E ODONTOLOGIA DO DISTRITO FEDERAL 58 1º Prç Republica..... 22-3557
Livre Sciencias Jurid e Spciaes 243 Cattete.... 25-0791
Medicina R Janeiro Gab Director 458 Av Pasteur 26-3002
Medicina R Janeiro Instit Anatomico Sta Luzia.. 22-3116
Medicina R Janeiro secret Maternidade 180 Laranjeiras 25-2883
Sciencias Economicas do Rio de Janeiro 87 1º Gen Camara 24-2081
Universidade Livre da Capital Federal depart 2 16 1º Av Mem Sá 22-0230

Gymnasios

Anglo Brasileiro séde 404 Av Niemeyer..... 27-2982
Israelita 68 Desemb Izidro..... 28-5135
Labouriau 608 B Bom Retiro..... 28-4956
Meyer 134 Aristides Caire..... 29-2725
Nacional 277 Av 28 Setembro..... 28-0573
Piedade 225 Manoel Victorino..... 29-1303
PIO AMERICANO secret 48 Teixeira Junior.... 28-1041
Sta Thereza 538 Leopoldina Rego..... 29-6053
S Bento 1º Março..... 23-4387
S Bento 42 4º D Gerardo..... 23-4654
Vera Cruz depart feminino 340 S Freo Xavier.. 28-4422
28 Setembro 543 24 Maio..... 29-0550
28 Setembro secção feminina 337 24 Maio..... 29-2451

Institutos

Academico Albertino 519 Laranjeiras..... 25-0805
Anglo Francez 952 Av Atlantica..... 27-2882
Brasileiro de Contabilidade 41 1º Carioca..... 22-6783
Brasileiro de Microbiologia 123 S Dezembro... 28-4348
Cardeal Arcoverde 71 S Christovão..... 22-8177
Central do Povo 188 Rivad Corrêa..... 24-2731
Clinico Humanitario 344 1º Sen Euzebio..... 28-2970
Educação secç desenho e artes applicadas 227 3º s 324A Mariz Barros 28-8243
Educação secç chimica 227 2º s 227 Mariz Barros 28-3099
Educação secç sciencias naturaes 227 3º s 317 Mariz Barros 28-7747
Ensino Secundario 189 3º Ouvidor..... 22-9511
Ensino Secundario 189 3º Ouvidor..... 22-0545
Escola Polytechnica gabinete de electrotechnica e metallurgia Prç Republica..... 22-5769
Ferreira Vianna 412 Gen Canabarro..... 28-0224
INSTITUTO ROSCIO (Primario)—
Comercial (oficializado)
DATILOGRAFIA — LINGUAS
RUA HADDOCK LOBO, 61 — 22-1789
Juruena 188 Pr Botafogo..... 26-0393
La Fayette depart masculino secret 253 Hadd Lobo 28-2910
La Fayette depart masculino alumnos 253 Hadd Lobo 28-5114
La Fayette depart feminino 186 C Bomfim..... 28-4643
La Fayette depart mixto 348 Pr Botafogo..... 26-2049
La Fayette depart preliminar 286 Hadd Lobo.. 28-4803
Levergé 335 Dias Cruz..... 29-0624

GINASIO PIO AMERICANO

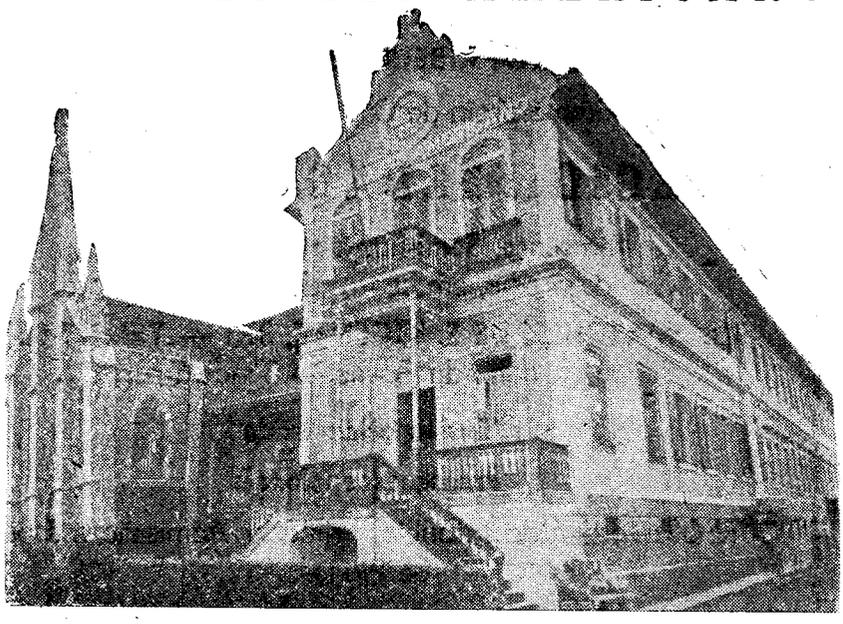

Direção do Professor Dr. CANDIDO JUCÁ (Filho)
Grande Internato para rapazes - Situado num dos pontos mais saudaveis do Rio de Janeiro - Alto e ventilado Verdadeiro Sanatorio
Externato Misto - Regime universitario para os maiores
CURSO PRIMARIO, COMERCIAL E SECUNDARIO
FISCALIZADO OFICIALMENTE
Rua Teixeira Junior, 48 a 54 — **São Januario — RIO**
Telefone 28-1041

INSTITUTO RABELLO

R. S. Francisco Xavier, 242
Tel. 28-5539 - Rio de Janeiro

Fundador Prof.
EURICO RABELLO

Diretora Prof.ª
HONORINA RABELLO

DEPARTAMENTO MASCULINO — CURSOS PRIMARIO E SECUNDARIO COM EXAMES RECONHECIDOS PELO GOVERNO FEDERAL

Caderneta de Reservista — Admissão ao Colégio Militar — Educação Fisica —
e
COLÉGIO MARIA DE NAZARETH
DEPARTAMENTO FEMININO
RUA IBITURUNA, 124
Telefone 28-2288

Piano, datilografia e trabalhos

PROGRAMA DE MUSICA DO INSTITUTO NACIONAL DE MUSICA
GINASTICA

internatos, semi-internatos
externatos

Patronatos

Escola Alfredo Pinto 12 Boa Vista..... 28-1361
Fundação Osorio Sta Alexandrina..... 28-3755
Fundação Osorio 16 Paula Ramos..... 28-4111
Recolh Infant Arthur Bernardes 174 Cosme Velho 25-2728

Prytaneus

Militar 197 Prç Republica..... 24-2405

Diversos

Araujo Pedro escr 132A Ev Veiga..... 22-3993
Federação Nac das Soc de Educação 139 3º Rosario 23-0621
Instituto Cardeal Arcoverde secret 71 S Christovão 22-8177
Le Florestier Alfred 13/5 Laranjeiras..... 25-1460
Ligonto Ricardo 374 Pr Botafogo..... 26-1321

ESTABULOS

Brandão 60 Alzira Brandão..... 28-3130
Cardoso Adão 24 B Bom Retiro..... 29-1748
Coelho Vieira Sobrinho José 117 Gen Polydoro. 26-0715
Da Infancia 34 Bambina..... 26-0295
Das Crianças 6 Occidental..... 22-4147
Dias Manoel Jacintho 210 Pereira Silva..... 25-1154
Gloria 119 e 6 Pedro Americo..... 25-2746
Leblon 250 Dias Ferreira..... 27-4013
Modelo 58 Pedro Americo..... 25-3788
União 41 Mario Portella..... 25-1789

ESTALEIROS

Brazilian Coal Company Ltd offic Ilha Ferreiros 28-5464
Carmo Mendes & C 274 Carlos Seidl..... 28-1339
Construcções Navaes S A 84/6 Pr Cajú..... 28-3654
Couto Manoel Gonçalves 64 Carlos Seidl..... 28-7414
Industrias Reunidas Caneco S A 182 Carlos Seidl 28-6001

ESTAMPARIAS

Brasil 22 Pedra Sal..... 24-6333
Carlos Puenerz & C Ltda 49 Lima Barros..... 28-0418
Carvalho Alvaro de Castro 32 S Luiz Gonzaga.. 28-1347
Colombo S A 344 Mariz Barros..... 28-2419
Colombo S A 344 Mariz Barros..... 28-4985

Todas as machinas para industria de latas, prensas, etc. de **L. SCHULER A. G. GOEPPINGEN.**
Representante
Richard Reverdy, Eng.
Avenida Rio Branco, 69/77, 3.º and., sala 6
TEL. 23-1252

Fabr S José Flandres Ltda 32 Arist Lobo..... 22-0662
Industrias Reunidas Fagundes Netto S A 143 Ourivés 23-4864
Jarbas Moraes 167 8 Dezembro..... 28-2669
Leão S A fabr 45 Parahyba..... 28-4742

Estamparia Juiz de Fóra
JUIZ DE FÓRA - MINAS
LATAS DE TODOS OS FORMATOS, CARTAZES E QUAESQUER TRABALHOS ARTISTICOS EM FOLHA DE FLANDRES
LITHOGRAPHIA — TYPOGRAPHIA — MECHANICA E FUNDIÇÃO
Industrias Reunidas Fagundes Netto, S/A
RUA DOS OURIVES, 143 RIO DE JANEIRO
Telephone 23-4864

Marques C 54A Visc Gavea..... 24-4698
Martins J M T 219 1º Senhor Passos..... 24-6951
Moderna 142 Riachuelo..... 22-7285
Nogueira Pedro Ramos 19 Beco Fidalga..... 23-0622
Real fabr 300 Anna Nery..... 29-3060
Simões Diniz & C 240 Alfandega..... 24-1781
Stania Ltda 120 1º S Pedro..... 23-2496
Theinert & Funk Ltda 71A Gen Caldwell..... 24-4481

Lyceus

Luso Brasileiro 305 Gen Canabarro..... 28-3397
Luso Brasileiro 58 Bôa Vista..... 28-9378
Martins Pinheiro 205 Dr Garnier..... 29-1607
Oswaldo Cruz Estr Manguinhos..... 28-1632
Profissional João Alfredo Av 28 Setembro..... 28-0247
Profissional Orsina da Fonseca 95 S Frco Xavier 28-0266
RABELLO 242 S Frco Xavier..... 28-5539
Renascença 23 Silva Jardim..... 22-4648
S Francisco de Sales 6 Tv Magalhães Castro.... 29-1354
Sete de Setembro direct 24 Eduardo Prado..... 28-6162
Sete de Setembro div feminina 394 S Christovão 28-0592
Sete de Setembro div masculina 228 Frco Eugenio 28-0560
Surdos e Mudos 232 Laranjeiras..... 25-0189



ESTIVADORES

Alonso & C Generoso F 97 1º Candelaria..... 23-4233
Centro Conferentes C D Porto Rio Janeiro 19A 1º Acre 23-4198
Empr Neptuno S A 4 3º Av R Branco..... 23-5124
Fernandes & Silveira escr 121 1º 1º Março... 23-1371
Fonseca & Martins 31A 1º Misericordia..... 23-0044
Madrid Lisboa & C 137 1º 1º Março..... 23-1373
Ponto de Serviços Maritimos Caes Mineiros..... 23-5240
Rio de Janeiro Lighterage Co Ltd 9 2º s 228/30 e 374/76 Av R Branco 23-0659
Rio de Janeiro Lighterage Co Ltd 9 2º s 228/32 e 374/76 Av R Branco 23-0259
Rio de Janeiro Lighterage Co Ltd secç estiva 9 2º s 228/30 e 370/76 Av R Branco 23-0561
Souza Cardia traf marit Caes Mineiros..... 23-5166
Stoltz & C Herm 7 16º s 1606 Prç Mauá..... 23-5249
Wallace & C 11 Escorrega..... 24-1193
Wallace & C 11 Escorrega..... 24-0517

ESTOJOS PARA JOIAS

Lopes Salvador 59 Vieira Fazenda..... 23-0027
Marzano Humberto fabr 50 Costa..... 24-3054
Pereira & C Alcides B 109 Marq Valença..... 28-6075

ESTOPA

Carvalho Teixeira & C 106 1º s 3 Candelaria... 23-1062
Comp Cirrus S A escr 26 Lopes Souza..... 28-3580
ELLINGER WALTER escr 63 1º s 4 Visc Itaborahy 23-4069
Ellinger Walter 152/56 Carolina Santos..... 29-4064
Fabr Estopas e Algodões Carlos Salleiro 226 Gen Argollo 28-6863
Fabr Nacional de Estopa 240 Souza Franco.... 28-1227
Gavea Textil Ltda 429 Marq S Vicente..... 27-3553
LEFEBVRE & C 37 1º s 3 Th Ottoni..... 23-3679
Lefebvre Reynaldo G 37 1º s 3 Th Ottoni..... 23-3679
OSWALDO SENNA
Estopas e residuos de fabricas de tecidos em geral, em alta escala
LEANDRO MARTINS, 48 PHONE 24-4565
Salleiro Carlos escr 19 1º s 5 Lg José Clemente 22-7391
SALLEIRO IRMÃO & C
Escriptorio 63 1º Rosario..... 23-2281
Fabrica 34 Ricardo Machado..... 28-5271
Senna Oswaldo 48 Leandro Martins..... 24-4565

Estofadores e Armadores
DAVID ROSENFELD
TEL. 22-8764 MUDOU
para 25-2996. - Res. 27-4964

ESTRADAS DE FERRO

Central do Brasil agencia de D Pedro II Prç Christ Ottoni 24-2000
Compagnie Générale de Chemins de Fer des Etats Unis du Brésil 107 2º Quitanda... 23-3445
Compagnie Internationale des Wagons Lits 107/9 4º s 25 Av R Branco 23-2881
Compagnie Internationale des Wagons Lits 107/9 4º s 27 Av R Branco 23-2888
Compagnie Internationale des Wagons Lits 107/9 4º s 26 Av R Branco 23-0014
COMP E F MINAS S JERONYMO
Escriptorio 7 11º s 1101 Prç Floriano.. 22-4220
Directoria 7 11º s 1101 Prç Floriano..... 22-0205
COMP. PAPEIS HELIOGRAPHICOS Ltd.
Papeis Heliographicos em Geral
Para copias de plantas e desenhos
RUA CHILE, 35 - 3.º - S/11 TEL. 22-8233
Comp Sorocabana de Material Ferroviario S A escr 38 1º s 14 Ramalho Ortigão 22-4224
Contadoria Central Ferroviaria administr 25 2º Uruguayana 22-2280
Contadoria Central Ferroviaria 25 3º Uruguayana 22-8331
Corcovado officinas 151 Cosme Velho..... 25-0301
CORCOVADO RAILWAY 151 Cosme Velho.... 25-0016
D Thereza Christina 303/31 Av Rodr Alves... 23-1900
ESTR FERRO OESTE DE MINAS 76 1º Visc Inhauma 23-0768
ESTR FERRO SUL DE MINAS 76 1º Visc Inhauma 23-0768
Great Western of Brazil Railway Company The escr 56 3º Gen Camara 23-1328
HAROLDO MEIRA
Copias de plantas e desenhos em papeis Heliographicos
RUA CHILE, 35 - 3.º - S/11 TEL. 22-8233
Leopoldina Railway Co Ltd The administr Est B Mauá Av Freo Bicalho 28-2200
Leopoldina Railway Co Ltd The informações sobre trens B Mauá Av Freo Bicalho..... 28-0235
Leopoldina Railway Co Ltd The trafego inspectoria Fig Mello 28-0823
Leopoldina Railway Co Ltd The engenheiro 6ª residencia Av Freo Bicalho..... 24-4462
Leopoldina Railway Co Ltd The locomoção deposito Fig Mello 28-4919
REDE MINEIRA DE VIAÇÃO Estr Ferro Oeste de Minas 76 1º Visc Inhauma..... 23-0768
Rêde Mineira de Viação Estr de Ferro Sul de Minas 76 1º Visc Inhauma 23-0768
Rêde Mineira de Viação escr 76 1º Visc Inhauma 23-5297
Viação Ferrea do R Grande Sul repres 19 10º s 6 Cen Camara 23-5251
Victoria a Minas 72 1º Th Ottoni..... 23-1267
Victoria a Minas 72 3º Th Ottoni..... 23-0990

ESTUCADORES

Freyhoffer & Almeida 126 Andradas..... 24-0123
Kranewitter & Wagner Carlos 42 Bambina..... 26-1806

Freyhoffer & Almeida
REVESTIMENTOS ARTISTICOS — ESCULPTURA E ESTUQUE
DECORAÇÕES INTERNAS E EXTERNAS — VASOS - FONTES PARA JARDINS
PROJECTOS E EXECUÇÃO
126 — RUA DOS ANDRADAS — RIO
TELEPHONE 24-0123

ETIQUETAS TECIDAS E BORDADAS

ETIQUETAS
TECIDAS E BORDADAS
Fabrica Fitas Helvetia - S. Paulo
REPRESENTANTE R. BEBIANNO COSTA
RUA ALFANDEGA, 200 — TEL. 24-6290

Siciliano Delfino fabr 622 Dias Cruz..... 29-4161

EXPLOSIVOS

DESMORONITE
O MELHOR EXPLOSIVO NACIONAL
POTENTE E SEGURO
Adriano Mauricio & C. Ltda.
R. GENERAL CAMARA, 39-2.º - TEL. 23-3584

Alexandre & C S 48 Senhor Passos..... 24-5192
Comp de Explosivos Industriaes 12 1º 1º Março 23-0968
COMP NACIONAL EXPLOSIVOS DE SEGURANÇA 151 3º s 301/2 Av Nilo Peçanha 22-9465
Edmundo Machado 209 7 Setembro..... 22-3206
HIME & CO.
THEOPHILO OTTONI, 52
TELEPHONE 23-1741
Lacerda Dirceu Ribeiro 101 3º s 1 1º Março. 23-2846
Mauricio & C Ltda Adriano 39 2º Gen Camara 23-3584
PINTO LIMA MONZON & C 12 1º 1º Março.. 23-0968

RUPTURITA
ALTO EXPLOSIVO
BRASILEIRO
Typo Hydraulico:
PARA MINAS MOLHADAS
Typo Vivo:
PARA DESMONTES COMMUNS
SOCIEDADE BRASILEIRA DE EXPLOSIVOS RUPTURITA, S. A.
AV. RIO BRANCO, 137
(EDIFICIO GUINLE)
8.º and., s. 820
Telephone 23-2739
End. Telegr. RUPTURITA
RIO DE JANEIRO

Socied Bras Explosivos Rupturita 137 8º s 820 Av R Branco 23-2739

Cheddite e Cheddilithe
Typos pulverulentos e gelatinosos, unicos explosivos nacionaes iguaes aos extrangeiros
Companhia Nacional de Explosivos de Segurança
AV. NILO PEÇANHA, 151 (Edificio Castello)
Telephone 22-9465

EXTERMINADORES DE CUPIM

EMPREZA EXTINCTORA DO
CUPIM
Orçamentos e vistorias sem compromisso
J. Gonçalves Pinto & Cia.
Rua Senhor dos Passos, 70
Phone 24-6439

Empr Extintora do Cupim 70 Senhor Passos... 24-6439
Empr Imunisadora de Madeiras 9 Dias Costa... 24-2542
Esnerio & Fernandes 149 Livramento..... 24-2414
Guedes Motta & C 317 Gen Camara..... 24-4865

CUPIM?! PHONE 24-2542
Extincção do Cupim, Broca e Caruncho em predios, pianos e moveis.
Orçamentos e Vistoria Gratis
EMPRESA IMMUNIZADORA DE MADEIRAS
Escript. e dep. - R. Dias da Costa, 9

MATA CUPIM S A 13 S José..... 23-4763
Souza Fraga & C 110 Conceição..... 24-3567

CUPIM?...
EM PREDIOS, MOVEIS E PIANOS
VISTORIAS GRATIS
RUA DA CONCEIÇÃO, 110 — LOJA
TELEPHONE 24-3567

EXTINCTORES DE INCENDIO

COMP FORNEGEDORA MATERIAES 37 Frei Caneca 22-4135
SIAM Torcuato Di Tella S A 33 Constituição.. 22-8098

Extintores de Incendio
"FOAMITE"
REPRESENTANTES
Fonseca, Almeida & C. Ltda.
RUA 1.º MARÇO, 112
23-1760 LIGANDO DEPENDENCIAS

FACULDADES

(Vide Estabelecimentos de Instrucção)

FARINHA DE BANANA

Banania Ltda 340 Goyaz..... 29-1168

FARINHA DE TRIGO

Comp Luz Stearica secç **MOINHO DA LUZ** 160 Rosario 23-5936
FERREIRA ALFREDO AUGUSTO secç moinho 55 Candelaria 23-4470
Ferreira Alfredo Augusto escr 55 Candelaria.... 23-3590
Minetti & C Ltda do Brasil escr 91 8º s 1/3 Av R Branco 23-3387
Minetti & C Ltda do Brasil dep 827 Av Rodr Alves 24-1538

MOINHO FLUMINENSE

SÉDE: G. CAMARA, 45

TEL:

23-1223 VENDAS CIDADE

24-4073 ENTREGAS

23-1820 ESCRIPT. GERAL

24-0053 " FABRICA

MOINHO INGLEZ

MOINHO INGLEZ

23-2130 Escritorio Geral, 106/10 - 1.º - Quitanda.

Rede particular

24-1411 Escritorio da Fábrica, 1, Gamboa.

Rede particular

23-1081 Seção de Vendas de Farinha, 106/10 Quitanda.

23-2732 Seção de Vendas de Massas e Biscoitos, 106/10, Quitanda.

23-0835 Departamento de Propaganda, 106/10 - 2.º, Quitanda.

28-1411 Fabrica de Lonas, 42, Moraes Silva.

24-1845 Despachante Estação Maritima.

MOINHO DA LUZ escr
Rêde particular 160 Rosario..... 23-5936
Escriptorio da Fabrica 24 Bened Ottoni.... 28-0576
Armazem e Expedição 24 Bened Ottoni..... 28-2065
Podesta & C Ltda do Brasil
17 1º s 16 Benedictinos 23-3872
Rodrigues Frederico José 4 Lg S Freo Prainha.. 24-0636
RODRIGUEZ HIDALGO
17 1º s 16 Benedictinos 23-3872
Rodriguez Hidalgo J C escr
69/77 5º s 1 Av R Branco 23-0083

FAZENDAS E ARMARINHO

(Vide Armarinho e Fazendas)

FAZENDAS E ARTIGOS PARA ALFAIATES

ETIQUETAS
TECIDAS E BORDADAS
Fabrica Fitas Helvetia - S. Paulo
REPRESENTANTE R. BEBIANNO COSTA
RUA ALFANDEGA, 200 — TEL. 24-6290

Antonio Santos & C Quatro Nações
70 Buenos Aires 23-4512
Antunes & Sá casemiras 107 Uruguayana..... 23-4115
Barki Isaac 137 lojas 14/6 Av R Branco..... 23-4883
Baron Fernando 139C Av Thomé Souza..... 24-3716
Berenstein & Aklander 170B Av Thomé Souza.. 24-5059
Bonniard & C A 92 Alfandega..... 23-3902
Calache Dabdab & C 124D Av Thomé Souza.... 24-0805

CASA ARTHUR

BOTÕES E MIUDEZAS PARA ALFAIATES
RUA LUIZ DE CAMÕES, 2 — TEL. 22-9356

Casa Belfast casemiras 80 2º Candelaria..... 23-5160
Casa Mangester 3 Av Gomes Freire..... 22-5622
Casa Vaz 96 Buenos Aires..... 23-3816
Caso Roberto 29 Nuncio..... 22-3099
Comp Blackstaff de Linhos Ltda 42/4 Ourives.. 24-1637
Costa & Egrejas 8 Av Thomé Souza..... 22-6204
Cunha & Pires M 168 Uruguayana..... 23-5261
D'Araujo A Francisco 185 Av Thomé Souza... 24-0360
Duarte & C Eloy 128 Buenos Aires..... 23-5602
Duarte Ruy 138 Av Thomé Souza..... 24-6139
Faria & C J 123 Buenos Aires..... 23-3961
Feiz & C A 81 Ouvidor..... 23-4815
Ferreira L 1/5 1º s 106 Lg Carioca..... 22-2383
Fredriks Pastor & C 80 2º Candelaria..... 23-5160

CASEMIRAS, BRINS E ARTIGOS PARA ALFAIATES
PEREIRA DE SOUZA & C.
(Successores de J. Soares)
RUA URUGUAYANA N.º 138
TELEPHONE 23-2676 RIO DE JANEIRO

Gandelmann Simon 151 Av Thomé Souza..... 24-4669
Gasal & C N 334 Alfandega..... 24-1146
Guerstein & Tenengauzer 141 Av Thomé Souza.. 24-5335
Gusid & C 35A Nuncio..... 22-9609
Hernandez & Irmão Vicente 337 Alfandega..... 24-0853
Kayat & Aquim 327 Alfandega..... 24-5903
Loria & Filho Elie 228 Alfandega..... 24-2696
Miranda Costa & C 122 Buenos Aires..... 23-1287
Monteiro & C R 106 Uruguayana..... 23-5067
Orind Gregorio 346 Alfandega..... 24-3119
Pereira de Souza & C 138 Uruguayana..... 23-2676
Pinto & C A M 129/31 Ourives..... 24-5148
Pinto & C A M 129/31 Ourives..... 24-5909
Raynsford & C Carlos 169 Rosario..... 23-4616
Santos & C Antonio 70 Buenos Aires..... 23-4512
Seabra Rodrigues & C 20 Lg José Clemente..... 22-2570
Sion & Saed Divan 206 Alfandega..... 24-3947

FAZENDAS POR ATACADO

Abras Naif Feres 362 Alfandega..... 24-0038
Alexander & C E 100 1º Março..... 23-0135
Almeida & C Osorio 97 Ourives..... 24-2366
Almeida Vidal & C 152 Th Ottoni..... 24-5734
Alvares A 161 Buenos Aires..... 24-0929
Alves de Brito & C 66 Visc Inhauma..... 23-0040
Amoroso Costa & C escr 71 S Pedro..... 24-4768
Amoroso Costa & C armz 74 S Pedro..... 23-1283
Apelian & C L 271 Alfandega..... 24-1641
Arp & C secç import armz 291 Buenos Aires. 24-3643
Athayde J 351 Alfandega..... 24-4612
Audi Abrahão 92/4 Prç Republica..... 24-3881
Beck Gies & C escr 101 Alfandega..... 23-1749
Beck Gies & C ger 101 Alfandega..... 23-1740
Becus Tupogi 116 Prç Republica..... 24-4619
Bloch & C Théodore armz
150A 3º s 2 Buenos Aires 23-3410
Caldas A Mendes 52 Ourives..... 23-0931
Caldeira & C 36 Th Ottoni..... 23-0843
Carvalhal & C 132/34 S Pedro..... 23-2828
Carvalhal & C 132/34 S Pedro..... 23-3316
Carvalho & C Mario 123 1º Março..... 23-2259
Casa Nicolson S A 45 1º Th Ottoni..... 23-3865
CASAS PERNAMBUCANAS casa matriz ger
118 Av Mar Floriano 24-2429
CASAS PERNAMBUCANAS escripts
118 Av Mar Floriano 24-2893

CASAS PERNAMBUCANAS

Fazendas para todos os fins e de côres firmes com preços fixos.

Rio: Av. Mar. Floriano, 118..... 24-1297
Pr. Tiradentes, 10/12..... 22-7323
Rua Ouvidor, 123/125..... 22-7006
Lrg. S. Francisco, 44..... 22-1298
MATRIZ (Gerencia 24-2429
(Escriptorios 24-2893
(Armazem Geral 24-1304
Nictheroy:
Rua Visc. Uruguay, 528..... 2910

Castro Moreno 225 Alfandega..... 24-0166
Chame José Nicolau 370 Alfandega..... 24-6307
Cherman & Irmão 373 Alfandega..... 24-0058
Cohen & C R 208 Alfandega..... 24-6645
Cohen Salomão 113 Av Thomé Souza..... 24-6335
Costa & C Araujo 119 Alfandega..... 23-3270
Costa Francisco A 394 Alfandega..... 24-6416
Costa Pereira & C 53/5 1º Quitanda..... 23-5129
Couri & Irmão 254 Alfandega..... 24-2847
Coury Chamma & C 321 Alfandega..... 24-1672
Cruz & C Alvaro 120 Alfandega..... 23-0281
Dias Amorim & C Ltda 103 S Pedro..... 24-4830
Dias Zanini & C 24 Nuncio..... 22-5569
Doumet & C J 293 Alfandega..... 24-6515
Edais & C M 257 Alfandega..... 24-4607
Esperança & C Salvador 20 Av Gomes Freire.... 22-4768
Esperança & C Salvador 20 Av Gomes Freire.. 22-5290
Estabelecimentos A Graty 109 1º Alfandega.... 23-5588
Farhi Léon 247 Alfandega..... 24-1126
Feres & Irmão José 300 Alfandega..... 24-1952
Fernandes & C Custodio 145 S Pedro..... 23-3412
Ferreira Balthazar & C 153 Conceição..... 24-1373
Ferreira J A Gomes import 129 1º Ourives.... 24-1543
FERREIRA SOUZA & C import 56 Visc Inhauma 23-5015
Fontes & C E G 42 Candelaria..... 23-2516
Ganem & Irmão Cesar 295 Alfandega..... 24-4771
Ganem Pedro 302 Alfandega..... 24-5306
Gaspar da Silva Araujo & C 76 Alfandega..... 23-0936
Geammal & C Fouad 236 Alfandega..... 24-5030
Gelman & C Salomão 147 Av Thomé Souza..... 24-6542
Gomes Nelson & C 309 Buenos Aires..... 24-6872
Guedes Salvador 27 1º s 6 Av Mar Floriano.... 24-4641
Gustavo & C 119 Gen Camara..... 23-3578
HAGEN & BAYMA

RUA BUENOS AIRES, 150
TEL. 23-4229 — PRIVATIVO 23-4712

Hagen & Bayma armz 150 Buenos Aires..... 23-4229
Hagen & Bayma privativo 150 Buenos Aires.... 23-4712
Haijat & Irmão A 140 Av Thomé Souza..... 24-1782
Hazan & C S S 15 Av Gomes Freire..... 22-0972
Hoineff & Filho M 329 Alfandega..... 24-5793
Ildefonso Mourão & C 250/250A Alfandega..... 24-6796
Irmãos Bechara 347 Alfandega..... 24-2561
Irmãos Pinheiro 94 Ourives..... 24-2422
Issa & C Ltda João 316 Alfandega..... 24-1197
Jafet & Irmão Ricardo 319/21 Alfandega..... 24-6389
Jammel F 333 1º Gen Camara..... 24-0531
Joaquim Irmãos & C 183 Alfandega..... 24-6570
Jorge & Irmão Rachid 285 Alfandega..... 24-1220
Khair S A Industrias 104 Alfandega..... 23-4405
LUNDGREN IRMÃOS LTDA
118 Av Mar Floriano 24-2893

TECIDOS
RHEINGANTZ
BUENOS AIRES, 98/100 — PH. 23-0761

Magalhães Sucupira & C 60 Buenos Aires..... 23-4016
Martin Miguel 170 Av Thomé Souza..... 24-1718
Martins Pinheiro & C 43 Th Ottoni..... 23-3400
Mendonça & C Luiz 35 Quitanda..... 23-3114
Mochcovitch & Irmão 338 Alfandega..... 24-2042
Moreira Irmão & C 81/3 Alfandega..... 23-2624
Moreira Irmão & C 16/8 Pharoux..... 23-0138
Muller & C 114 1º Março..... 23-4847
Muller & C 114 1º 1º Março..... 23-4831
Naim André escr 318 1º Alfandega..... 24-4634
Nicolson S A ger 45 1º Th Ottoni..... 24-6964
Nigri & C J 332 Gen Camara..... 24-0717
Nigri & Irmão Louis 280 Alfandega..... 24-1635
Oliveira & C J A 97 Buenos Aires..... 23-3815
Oliveira J Fabrino 48 Visc Inhauma..... 23-1499
Oliveira Vaz & C Ltda 83/5 S Pedro..... 24-4605
Pereira Fernandes & C 37 Mercado..... 23-4997
Prejawa & C 70 Alfandega..... 23-2310
Racy Irmãos 258 Gen Camara..... 24-5544
Rebello Pereira & C 289 Alfandega..... 24-5093
Ribeiro Albano 35B Nuncio..... 22-7969
Ribeiro & C O 328 Alfandega..... 24-0999
Rosenblatt José 342 Alfandega..... 24-4852
Rosental & Irmão 143 Av Thomé Souza..... 24-6652
Saba Jorge 358 Alfandega..... 24-1505
Sampaio Avelino & C 98 1º 1º Março..... 23-5637
Santos Bartholo M 231 Alfandega..... 24-0712
Santos & C Alfredo 37 Th Ottoni..... 23-2616
Schama & Irmão Leopold 211 Alfandega..... 24-0754

FABRICA DE ROUPAS BRANCAS
ESPECIALIDADE EM CAMISAS PYJAMAS E CUECAS
Eduardo Bittencourt
Rua Luiz de Camões, 84
TEL. 22-7597

Seabra & C 78 Visc Inhauma..... 23-4111
Sequeira Jorge & C escr 136/42 Alfandega..... 23-4612
Sequeira Jorge & C 140 Alfandega..... 24-3423
Silva Adelino 117 Ourives..... 24-5583
Silva Araujo & Gaspar 76 Alfandega..... 23-0936
Silva & C J M escr 51 Buenos Aires..... 23-0790
Silveira & C Amaro 80 3º 1º Março..... 23-3458
Simão T J 287 Alfandega..... 24-0077
Simões Bátista & C 166 Senhor Passos..... 24-3062
Soares & C A 69 Th Ottoni..... 23-1340
Soifer & Gurevitz 379B Alfandega..... 24-2590
Sotto Maior & C armz 36/40 Cons Saraiva.... 23-4010
Sotto Maior & C armz privativo
36/40 Cons Saraiva 23-4012
Sotto Maior & C armz Sr Fontoura
36/40 Cons Saraiva 23-4014
Sotto Maior & C armz Sr Nestor
36/40 Cons Saraiva 23-4013
Sotto Maior & C escr 4/6 S Bento..... 23-4015
Sotto Maior & C escr 4/6 S Bento..... 23-4011
Sucena & C 113 Gen Camara..... 23-1096
Teicher Jacob 344 Alfandega..... 24-0965
Tenengauzer & Mester 323 Alfandega..... 24-4955
Tolmasquim Alfredo 144 S Pedro..... 23-3606
Torós Albert 286 Alfandega..... 24-5173
Varam Gasparian & C 314 Alfandega..... 24-5550
Vieira A A 129 1º Gen Camara..... 23-4407
Vieira Chaves & C 58 Visc Inhauma..... 23-5051
Zarzur Khalil 196 Alfandega..... 24-3257

FAZENDAS E MODAS

A Voga 167 Ouvidor..... 22-9048
Abrão S 241 B Mesquita..... 28-7237
Albagli & C 226 Alfandega..... 24-5656
ARMAZENS DO LOUVRE
R. DA CARIOCA, 12/14
ARMAZEM — TEL. 22-5988
PRAZOLOUVRE — TEL. 22-3575

Bandeira Vermelha A 37 Leopoldo Fróes..... 22-0688
Carvalho Affonso 7 Leopoldo Fróes..... 22-4056
Casa Osorio 25 Leopoldo Fróes..... 22-4996
Casa Souza 67 Ev Veiga..... 22-3811
Casa Trianon 42 Passagem..... 26-3735
CASAS PERNAMBUCANAS armz geral 20 Costa 24-1304
CASAS PERNAMBUCANAS filial 44 Lg S Francisco 22-1298
CASAS PERNAMBUCANAS filial 10/2 Prç Tiradentes 22-7323
CASAS PERNAMBUCANAS filial 118 Av Mar Floriano 24-2893
CASAS PERNAMBUCANAS filial 123/5 Ouvidor 22-7006
CASAS PERNAMBUCANAS filial 118 Av Mar Floriano 24-1297

CASAS PERNAMBUCANAS

Fazendas para todos os fins e de côres firmes com preços fixos.

Rio: Av. Mar. Floriano, 118..... 24-1297
Pr. Tiradentes, 10/12..... 22-7323
Rua Ouvidor, 123/125..... 22-7006
Lrg. S. Francisco, 44..... 22-1298
Rua Carolina Meyer, 13-A..... 29-3389
MATRIZ (Gerencia 24-2429
(Escriptorios 24-2893
(Armazem Geral 24-1304
Nictheroy:
Rua Visc. Uruguay. 528..... 2910

CASA VICTORIA

Sedas, Linhos e Novidades
LG. CARIOCA, 2 - 1.º — TEL. 22-2787

Catran Irmãos 8 1º Lg Carioca..... 22-5396
Chaves & Gonçalves 32 Av Passos..... 22-9143
Cheade Sanan Maria 340 Marq Sapucahy..... 22-9725
FEIRA DE TECIDOS 20 Ramalho Ortigão..... 22-5672
Galano & C E 103 Alfandega..... 23-0038
Jardim & C C 88 Alfandega..... 23-2993
Leitão & Bastos 130 Cattete..... 25-3967
Leon Levy & C Ltda 11 Uruguayana..... 22-5866

Mandarim 77/81 Av Passos..... 24-5880
Masufir Ricardo 55 Av Gomes Freire..... 22-1515
Pastora A 17 Leopoldo Fróes..... 22-0793
Paulicéa A 2 Lg S Francisco..... 22-9109
Razoavel A 226 Alfandega..... 24-5656
Saltiel Jacques 4A Av Gomes Freire..... 22-2561
Sasson & Aboulafia 2 1º Lg Carioca..... 22-2787
Spares Gomes & C 114 Av Mar Floriano..... 24-0094
Touriel Elie 11 Av Gomes Freire..... 22-5442
Victorino Silva & C 20 Ramalho Ortigão..... 22-5672

FAZENDAS E ROUPAS FEITAS

ETIQUETAS
TECIDAS E BORDADAS
Fabrica Fitas Helvetia - S. Paulo
REPRESENTANTE R. BEBIANNO COSTA
RUA ALFANDEGA, **200** — TEL. **24-6290**

Armzs Mattoso 101/103 Mariz Barros..... 28-2901
Attanasio R 327 Senado..... 22-8258
CASA RHEINGANTZ 98/100 Buenos Aires..... 23-0761
Cruz Oliveira & C 254 S Pedro..... 24-1867
Fazendas Cariocas Ltda 140 Av Mar Floriano... 24-1589
Fraga & C Antonio 311 Frei Caneca..... 22-2457
Irmãos Koifman & C 96 Prç Republica..... 44-3658
Jaqueta Nacional 104 Sen Pompeu..... 24-0209

Casa Allemã — R. OUVIDOR 158 — TEL. 22-5106

Mattos & C Ltda Ary 63 Estr Mar Rangel..... 29-8251
Moreira P 8 Costa..... 24-2946
Palacio das Roupas 116 7 Setembro..... 22-5936
Palatnic Fany 28 Visc Itauna..... 24-6074
Predilecta A 1013 24 Maio..... 29-0400
Santos & Machado J 10 1º Mercadores..... 23-4511
Schlimmer Josef fabr 369 Gen Camara..... 24-0911
Silva Leal & C Ltda 71 1º Andradas..... 24-0062
Vaz & C Domingos 63 Constituição..... 22-6583

FERMENTO

Regeur Lucas 53 Relação..... 22-4407

FERMENTO DE CRUZ QUEBRADA
(PORTUGAL)
O MAIS RAPIDO E MAIS ECONOMICO
RUA RELAÇÃO, 53 TEL. 22-4407

STANDARD BRANDS OF BRAZIL INC
Secção de Vendas 8A Prç Bandeira..... 28-2209
Gerencia 8 1º Prç Bandeira..... 28-6673

FERMENTO FLEISCHMANN
FERMENTO EM PO' ROYAL
Standard Brands of Brazil Inc.
PRAÇA DA BANDEIRA, 8-A
Tel. 28-2209

FERRADURAS

Hime & C 52/4 Th Ottoni..... 23-1741
Ribeiro Joaquim offic 15 Sta Luiza..... 28-3564

FERRAGENS, TINTAS E LOUÇAS

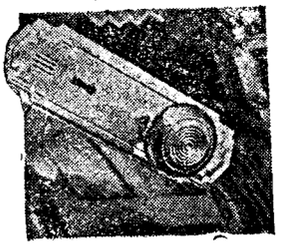

FERRAGENS FINAS E MODERNAS
—o—
Fornecedores dos principaes constructores do Rio
—o—
Alfredo Lima & Cia.
S. Pedro, 180 - Tel. 24-4810

A Campos & C 643 Av Amaro Cavalcanti..... 29-2584
A Vieira de Mattos 23 Gen Camara..... 23-1400
Abrunhoza & Nascimento 3/7 Lg Campinho.... 29-8310
Affonso Homero & C Ltda 199 S Pedro..... 24-4483
Affonso Homero & C Ltda 199/201 S Pedro.. 24-4518
Alberti & Stadler 127 1º 1º Março..... 23-1507
Alfredo Lima & C 178/80 S Pedro..... 24-3549
Alfredo Lima & C 178/80 S Pedro..... 24-4810
Almeida & Neves 103 Visc Inhauma..... 24-6635
Alves Amandio 117 C Bomfim..... 28-0613
Alves Carvalhal & C 204 Th Ottoni..... 24-6585
Alves Filho & C 8 Assis Carneiro..... 29-1929
Alves Victor da Silva 39 Pedro Americo..... 25-3175
Andrade & C A B 231 7 Setembro..... 22-5670
Antonio Jascone Sobrinho 455 B Mesquita..... 28-2826
Antunes Bragança & C
Merc Mumic lado ext 111/3 23-0246

Alberto d'Almeida & Cia.
CASA FUNDADA EM 1853
Ferragens, Metaes, Cutelarias, Objectos para cosinhas, Tintas, Oleos, etc.
RUA DA ALFANDEGA, 121, 123 e 125
RUA URUGUAYANA, 152, TEL. 23-1830
CAIXA POSTAL 921
RIO DE JANEIRO

Araujo C Gonçalves 283 Cattete..... 25-0706
Araujo J L 83 Th Ottoni..... 23-5063
Arêas & C Abilio 112 Av Passos..... 24-1776
Arnaud dos Santos & C 106 Alfandega..... 23-2554
Arsenal do Cattete 54 Cattete..... 25-2681
Atab Walter 229A Anna Nery..... 28-9450
Barbosa Manoel Marques 648 24 Maio..... 29-3872
Barros & C Ltda A escr 202 Uruguayana..... 23-4728
Barros & C Ltda A loja 202 Uruguayana..... 23-4727
Bazar Alberto 697 Jard Botanico..... 26-2472

CASA MONROE
Ferragens, Tintas e Louças. Artigos de Electricidade e artigos de uso domestico.
Lampadas Electricas — Cêra Monroe
ABILIO ROCHA
R. RIACHUELO, 191-A — PROXIMO A' RUA ANDRE' CAVALCANTI. — TEL. 22-2530 — RIO

Bazar Almeida 643 Av Amaro Cavalcanti..... 29-2584
Bazar Almeida 152 Frei Caneca..... 22-0511
Bazar Atlantico 585 Copacabana..... 27-4570
Bazar Bomfim 796 C Bomfim..... 28-4075
Bazar Catumby 9 Catumby..... 22-8638
Bazar Central 560 Copacabana..... 27-1550
Bazar Colombo 115/7 Mariz Barros..... 28-2184

Bazar Derby Club 451 S Frco Xavier..... 28-2137
Bazar Esperança 134 Passagem..... 26-2097

AGOSTINHO FERREIRA & FILHOS LTDA.
IMPORTADORES DE FERRAGENS
RUA 1.º DE MARÇO, 19
Telephone 23-5282

Bazar Ganha Pouco 4 S Januario..... 28-5333
Bazar Grajahú 744A B Bom Retiro..... 28-1104
Bazar Ideal 2401 Av Suburbana..... 29-4258
Bazar Ipanema 151 Visc Pirajá..... 27-3052
Bazar Ipiranga 18 Lino Teixeira..... 29-2519

CASA CRUZEIRO

FERRAGENS EM GERAL PARA CONSTRUCÇÃO, INDUSTRIA E MECHANICA, TINTAS, LOUÇAS, VIDROS, CRISTAES E ARTIGOS PARA USO DOMESTICO.

J. CRUZEIRO & CIA.
R. Visconde Rio Branco, 5
Telephone 22-2700

Bazar Jahú 333 S Christovão..... 28-6339
Bazar do Leme 30 Salv Corrêa..... 27-0705
Bazar Lima 54 Lapa..... 22-6827
Bazar Mangueira 41 8 Dezembro..... 28-1199
Bazar Piedade 400 Clarimundo Mello..... 29-4671

HIME & C.º

Rua Theophilo Ottoni, 52
Telephone 23-1741
—o—
Importadores de ferro, ferragens, utensilios de lavoura, materiaes para Estradas de Ferro, construcções, etc.
Fabricantes de ferro, ferros de engommar, pontas de pariz e muito outros artigos de ferro e bronze.
CIMENTOS
Inglez
"WHITE BROTHERS"
em barricas
e
nacional
em saccos
OS MELHORES

Bazar Rodrigues 98A Hadd Lobo..... 22-9794
Bazar S Christovão 379 S Christovão..... 28-3786
Bazar S José 464 24 Maio..... 29-1551
Bazar S Paulo 200 Visc Pirajá..... 27-1551
Bazar 606 608 Copacabana..... 27-2682

BAZAR UNIVERSAL 2 Catumby..... 22-8432
Bazar Villaça 130 Frei Caneca..... 22-3824
Benjamin & C 19 Republ Perú..... 23-1074
Botelho Adolpho 183 S Pedro..... 24-6776
Braga Manoel 194 Capt Rezende..... 29-4113

FONTES GARCIA & C.

CASA FUNDADA EM 1874

Importadores e Exportadores

DE

Ferragens, Ferramentas, Cutelarias, Tintas, Vernizes, Oleos, Materiaes para Estradas de Ferro, Officinas, Construcções, Industrias, Pontas de Paris, Chapas Galvanisadas, Lisas e corrugadas, Artigos para Lavoura, Canos de Ferro e Chumbo para Agua, Carbureto, Artigos de Electricidade, Louças e Artigos de Cozinha de Aluminium, Ferro e Granito, etc., etc.

Avenida Passos, 105/107

SECÇÃO DE ATACADO:

Rua S. Pedro, 236/238

DEPOSITOS:

Rua S. Pedro, 233

Largo de S. Domingos, 7 e 10

TELEPHONES:

ARMAZEM:
LOUÇAS E REPARTIÇÕES: 24 { 0836 2629
ATACADO E PRAÇA: 6120
ESCRIPTORIO: 1771

Cabral F C 121 Padre Januario..... 29-3318
Caldas J 433 Nerval Gouvêa..... 29-8078
Calheiros M J 262 C Bomfim..... 28-1279
Camello & C Antonio 213 S Christovão..... 28-1872
Campos & Irmão Manoel 178 José Reis..... 29-4243
Cantisano Pedro 285 Pereira Nunes..... 28-2173
Cantizano Matteo 1083 B Mesquita..... 28-3527
Carreiro & C J A 9/11 Prç João Pessoa..... 22-0176



Mais barato do que no centro

Importadores de Louças, Crystaes, Ferragens, Tintas e utensilios para cozinha.

ATHAYDE & C.
RUA MARIZ E BARROS Ns. 115 e 117
TEL. **23-2184** — PRAÇA DA BANDEIRA

Carvalho Armando Silva 40 Camerino..... 24-2410
Carvalho B N 94 Luiz Camões..... 24-0693
Carvalho & C C 104B Mar Cantuaria..... 26-1399
Carvalho Filho & C F P 217A B Bom Retiro.. 29-4235
Carvalho Lauro & C 5 Av Mar Floriano..... 24-6689

FABRICA NACIONAL DE LIMAS

CUSTODIO PEREIRA & C.

Rua Angelo Bittencourt, 27

TEL. 28-6208

RIO DE JANEIRO

Carvalho de Souza & C 87 Th Ottoni..... 24-1394
Casa Abilio 410 Sen Antonio Carlos..... 29-6164

PEREIRA, ARAUJO & C.

IMPORTADORES DE

Arame farpado e liso, tubos de ferro para gaz, agua e vapor, chapas de ferro lisas e corrugadas, cobre em chapas e em vergalhões, cimento, ferragens e cutilaria, oleos, graxas, tintas e vernizes, materiaes para construcção, estradas de ferro e officinas em geral.

Metal Deployé — Para construcções em cimento armado.

Drogas para lavoura e industrias, soda caustica, breu, sal amargo, sal de Glauber, bicarbonato, barrilha, etc.

Depositarios das seguintes especialidades de que são agentes em todo o Brasil:

CORREIA STANLEY — PARA TRANSMISSÃO: MAIS RESISTENTE E MAIS BARATA DO QUE QUALQUER OUTRA CORREIA DE COURO OU BALATA — ESPECIAL PARA ENGENHOS CENTRAES, SERRARIAS, FABRICAS DE TECIDOS, MOINHOS DE TRIGO, FUNDIÇÕES, MACHINAS DE LAVOURA E OFFICINAS DE MECANICA EM GERAL.

PEÇAM A TABELLA DE PREÇOS E COMPAREM COM OS DE CORREIA DE COURO OU BALATA.

FABRICADA PELA THE SANDEMAN STANLEY COTTON BELTING CO., LTD. EM DUNDEE-ESCOCIA. FORNECEDORES DO GOVERNO DE S. M. BRITANNICA E OUTROS.

CIMENTO JASPE — OU MARMORE ARTIFICIAL:

ESPECIAL PARA O REVESTIMENTO DE PAREDES, ORNATOS, PLATIBANDAS, CORNIJAS, COLUMNAS, MOLDURAS, FESTÕES, ETC.

GESSO LUKSOR — ESPECIAL QUALIDADE PARA TRABALHOS DE ESTUQUE.

MACHADO LEÃO — DE SUPERIOR AÇO SUECO.

GRAMPOS JACARE' — A MELHOR EMENDA DE CORREIA.

MARCA REGISTRADA E PATENTEADA NO BRASIL SOB O N. 10.994.

Escriptorio e armazem:
RUA DE S. PEDRO N.º 87

Telephones:

24-5610 e 24-1330

Deposito
RUA CAMERINO Ns. 101, 103, 105 e 107

Caixa do Correio N.º 262

CASA ALBERTO 3064 Av Suburbana..... 29-8378
Casa Alves 370 Goyaz..... 29-4628
Casa Amaral 23 Invalidos..... 22-3637
Casa da America 339 Av 28 Setembro..... 28-2975
Casa André 682 Jard Botanico..... 26-2858
Casa Bolivar 818A Copacabana..... 27-0591
Casa Borlido Maia de Ferragens Ltda 104 1º Março 23-2466
Casa Brandão 75 Bella..... 28-2018
Casa Brasil 271 Vol Patria..... 26-0599
Casa Canêdo 390 Hadd Lobo..... 28-0742

A UNIÃO COMMERCIAL

Ferragens, Tintas, Louças e Crystaes

Neves, Gonçalves & Cia.

Importadores e Exportadores

21 - R. DA CARIOCA - 21

TELEPHONES: 22-3929 — 22-2432

— RIO DE JANEIRO —

Casa Canedo 592 B Mesquita..... 28-5038
Casa Carneiro 160 Pr Botafogo..... 26-3046
CASA CARRACENA 9 Carioca..... 22-1305
Casa Centenario 441 Vol Patria..... 26-3073
Casa Central 24 Estacio Sá..... 22-5411
Casa das Chaves 200 S Pedro..... 24-2806
CASA CRUZEIRO 5 Visc R Branco..... 22-2700
Casa Fiel 434 24 Maio..... 29-0206
Casa Gloria 314 Vol Patria..... 26-2045
CASA HAMBURGO 44 Andradas..... 23-3733

CASA Rouxinol



FERRAGENS TINTAS e LOUÇAS
M. Oliveira & C
R. Evaristo da Veiga, 125
(Proximo aos Arcos)
TEL. 22-5578
RIO

Casa Irmãos Unidos 8 Av Gomes Freire..... 22-8136
Casa Lourdes 31 Carioca..... 22-2380
Casa Machado 989 24 Maio..... 29-0692
Casa Mattos 24 Dias Cruz..... 29-1243
CASA MONROE 191A Riachuelo..... 22-2530
Casa Nipan 6 Sen Dantas..... 22-4601



Louça Esmaltada

de uso **doméstico sanitario industrial**

PEÇAS ESPECIAES

COMP. MECHANICA E IMPORTADORA DE SÃO PAULO

Agente exclusivo da
Fabrica de Ferro Esmaltado Sile.
e
Comp. Paulista de Louça Esmaltada

Rua da Alfandega, 34

Tel. 23-1655

RIO DE JANEIRO

Casa Progresso 268 Arch Cordeiro..... 29-0781
Casa Real 48 Republ Perú..... 22-0569
CASA ROCHEDO 93 Av Mar Floriano..... 24-6937

Casa Rouxinol 125 Ev Veiga..... 22-5578
Casa das Taças 110 Sen Euzebio..... 24-0207
Casa Tancredo e Joia 608 B Mesquita..... 28-3198
Casa Triumpho 229 Cattete..... 25-0104
Casa Varina 10 Pharoux..... 23-1529
Caselli & C Edgardo fabr palha aço 154 B Itapagipe 28-5019
Castro Lebrão & C 79 Uruguayana..... 23-4163
Castro & Pinho 210 S Pedro..... 24-0075
Castro Sobral & C 127 Th Ottoni..... 24-3080
Ciuffo & Filho Caetano 223 Av Mar Floriano... 24-4391
Confiança A 249 Arist Lobo..... 28-3018
Corrêa & C L 283A Licinio Cardoso..... 28-5159
Corrêa F S 224 S Christovão..... 28-1378
Corrêa Irmão & C 231 Sen Pompeu..... 24-3150
Correia Cunha & C escr 163 Quitanda..... 23-0860
Costa & Alves C 170 Th Ottoni..... 24-0248
Costa Antonio P 26 Camerino..... 24-3634
Costa Carracena & Oliveira 3 Carioca..... 22-2273
COSTA FERNANDES & C 3114 Av Suburbana.. 29-8011
Costa Guimarães Francisco 15 Prç Saenz Peña.. 28-1896
Costa M A 75 Estacio Sá..... 22-7480
CRUZEIRO & C J 5 Visc R Branco..... 22-2700
Cunha A P 6A Marq S Vicente..... 27-0681
Dain Simão 6 Mar Bittencourt..... 29-0766
D'Almeida & C Alberto 121/5 Alfandega..... 23-1830
Damasceno & Salembier 65 Senhor Passos..... 24-5736
Dias Garcia & C Ltda secç ferro 26/40 Av B Teffé 24-6181
Dias Garcia & C Ltda dep ferragens 26/40 Av B Teffé 24-5230

ARMAZEM DE FERRAGENS E TINTAS

ABILIO ARÊAS & CIA.

112 - Avenida Passos - 112

CANTO DA RUA S. PEDRO, 230

Tel. 24-1776 - Rio de Janeiro

Dias Garcia & C Ltda 23/5 Visc Inhauma..... 23-2017
Dias da Silva & C 114 Conceição..... 24-2484
Duarte José Joaquim 8 Estacio Sá..... 22-5417
Duarte Pereira J 382 Leopoldina Rego..... 29-6219
FABR FERRAGENS VANADIUM 212 B S Francisco 28-4917
Faria João Soares 23A Estr Portella..... 29-8253
Faria Lopes & C 460 Carolina Machado..... 29-8236
Farol da Marinha 63 Av Mar Floriano..... 24-2630
Ferragens Omnia Ltda 183 S Pedro..... 24-6556
Ferreira & Filhos Ltda Agostinho 19 1º Março.. 23-5282
Ferreira Pinto Francisco 208 Anna Nery..... 28-2823
FERREIRA SEIXAS & C armz 152 Buenos Aires 23-2877
Ferreira Seixas & C armz 152 Buenos Aires..... 23-3550
Figueiredo A M 84 Sen Euzebio..... 24-3451
Fonseca Almeida & C Ltda dep 54/6 Sto Christo 24-6015

TALHERES

Alpaca e Aluminio

Fundição e Estamparia de metaes

Santos Azevedo & Cia. Ltda.

METALLURGICA RADIO

SÃO PAULO

REPRESENTANTES:

Srs. Ohana & Cia.

RUA DOS OURIVES N.º 129 - 1.º

Teleph. 24-0822

RIO DE JANEIRO

Fonseca Almeida & C Ltda 112 1º Março..... 23-1760
Fonseca Antonio Gomes 443 Av 28 Setembro.... 28-0858
Fonseca & C A N 425 Riachuelo..... 22-9200
Fontes & C D 130 S Luiz Gonzaga..... 28-8308
FONTES GARCIA & C escr 105 Av Passos.... 24-0836
Fontes Garcia & C louças e repartições 105 Av Passos 24-2629
Fontes Garcia & C escr 238 S Pedro..... 24-1771
Fontes Garcia & C secç atacado 105 Av Passos 24-6120
França de Almeida & C 45 Misericordia..... 23-1229
Frederico & Irmão 261 Arch Cordeiro..... 29-1123
Freitas Couto & C 23 Ourives..... 23-4733
Freitas Couto & C 23 Ourives..... 23-4719
Garcia Gomes Ramiro 882 B Bom Retiro..... 28-8263
Garcia Primo & C 89 Uruguayana..... 23-1304
Giesta Leitão & C 249 Arist Lobo..... 28-3018
Giordano Irmãos 513 Lins Vasconcellos..... 29-2875

TALHERES "WOLFF"

OS MELHORES

Wolffmetal Ltda. São Paulo

Louças e Crystaes

Gomes A B 93 Av Mar Floriano..... 24-6937
Gomes de Assumpção M 874 Av Amaro Cavalcanti 29-4919
Gomes & C Carolino matriz 308 Av 28 Setembro 28-6927
Gomes & C Carolino filial 273 Lobo Junior.... 29-6641
Gomes Carracêna & C 9 Carioca..... 22-1305
Gomes Irmão & C Merc Munic r XII 26/36.... 23-0046
Gomes da Silva Manoel E 13 B Bom Retiro.... 29-1822
Gomes & Teixeira 11 S Clemente..... 26-2067
Gonçalves d'Oliveira Joaquim 388 Laranjeiras.. 25-0665
Guimarães J Mario 32 Leopoldina Rego..... 29-6142
Hasenclever & C 69/77 Av R Branco..... 23-5907
Hasenclever & C dep ferro 61/3 Pr S Christovão 28-0263
Hasenclever & C dep ferragens 110 Prç Mar Deodoro 28-0085
Hasenclever & C cantab 69/77 Av R Branco.... 24-5354
Henrique P Oliveira 744A B Bom Retiro..... 28-1104
Herberg Villela & C 135 Th Ottoni..... 23-3061
Hime & C 52/4 Th Ottoni..... 23-1741

CRUZOL

E

CRUZWALDINA

OS

DESINFECTANTES

PREFERIDOS

Productos da

Société Anonyme du Gaz

Distribuidores:

Castro Lopes & Tebyriçá

ALFANDEGA, 81 - 4.º and.

Telephone 23-5304

Irmãos Ferraro 108 Sen Euzebio..... 24-5394
Irmãos Ribeiro 2042 Av Suburbana..... 29-4941
J CRUZEIRO & C 5 Visc R Branco..... 22-2700
Japoneza A 38 Estr Mar Rangel..... 29-8122
José A S Pinto & C 164 Sen Euzebio..... 24-4425
Koebsch & Co Herbert A escr 69/77 2º s 5 Av R Branco 23-3765
Leander A G 280 Sen Pompeu..... 24-6651

COLHERES DE ALUMINIO

da afamada marca "Alpha"

QUALIDADE SUPERIOR

Fabricante: A. G. Leander

Rua Sen. Pompeu, 280

Tel. 24-6651 - Rio de Janeiro

Leão do Estacio Ao 17 S Christovão..... 22-8455
Leão J Teixeira 262 Visc Pirajá..... 27-2833
Lojas Portuguezas 12 Mattoso..... 28-8624
Longras José da Silva 16 Jard Botanico..... 26-1811
Lopes Costa & C D 368 Fig Mello..... 28-2941
Lopes Gomes & C secç varejo e escr 15/17 Clapp 23-0245
Lopes Gomes & C secç atacado 15/17 Clapp.. 23-0145

CASA PROGRESSO e SERRARIA PROGRESSO

Madeiras, Materiaes, Tintas e Papeis pintados

BOMBEIRO HYDRAULICO

— Teleph. 29-0781 —

J. S. RIBAS & CIA.

FERRAGENS, LOUÇAS E FANTASIAS

RUA DR. ARCHIAS CORDEIRO N.º 268 - MEYER

Lopes Marques & C 15 Quitanda..... 22-5555
Lourenço & Fernandes J 1063 B Mesquita..... 28-5925
Lucas Francisco 109 Lavradio..... 22-2706
Luterman Boris 95 Av Mem Sá..... 22-3533
Machado & C R 259 Vol Patria..... 26-0004
Malta Irmão & C armz 95 Gen Camara..... 23-5121
Malta Irmão & C armz 95 Gen Camara..... 24-0103
Malta Irmão & C escr 95 1º Gen Camara..... 24-6897
Marino & Bottone 22 S Clemente..... 26-2781
Martins & C B 186 S Pedro..... 24-3160
Martins M 90 Humaytá..... 26-2385
Mathias José 89 Siqueira Campos..... 27-4998
Medeiros A 421 S Christovão..... 28-8230
MESTRE e BLATGE' S. A. B.

Alfandega, 79 24-4948

Moita Anthero 147 Barreiros..... 29-6491
Monteiro Soares & C 279 Lino Teixeira..... 29-2718
Nahon Samuel 145 Th Ottoni..... 24-5535
Neves Gonçalves & C 21 Carioca..... 22-3929
Neves & Lima Ltda comm dep 120 Av Venezuela 24-5003
Noschese A Souza artig sanit 134 Gen Camara.. 23-1079
Nunes & Almeida 1095/7 Av Suburbana..... 29-3279
Oliveira Augusto 177 Av Mem Sá..... 22-6982
Oliveira & C Carlos 213 S Pedro..... 24-3193
Oliveira & C F P 225 Prç Republica..... 24-4251
Oliveira Junior J P 341A Mariz Barros..... 28-3422
Paiva & C M R 55 S Clemente..... 26-0161

CASA TUBARÃO

A RAMADA

SEMENTES FRESCAS DE TODAS AS QUALIDADES. ESPECIALIDADE DA CASA. COMPLETO SORTIMENTO DE ARTIGOS PARA PESCA E LAVOURA. FERRAGENS, TINTAS, LOUÇAS E TODOS OS ARTIGOS PROPRIOS PARA EMBARCAÇÕES.

— REMETTEMOS PELO CORREIO —

MERC. MUNICIPAL, 95/97 (LADO EXTERNO) E RUA XII, 82 A 88.

Tel. 23-0346

Perdigão & C Ltda J 48 Av Passos..... 22-9114
Pereira Araujo & C 87 S Pedro..... 24-5610
Pereira Araujo & C escr 87 S Pedro..... 24-1330
Pereira Araujo & C dep 101/7 Camerino..... 24-3851
Pereira & C Ltda Custodio 15/27 Angelo Bittencourt 28-6208
Pereira Leite José 345 Cattete..... 25-1721
Pestana da Silva & C Ltda 21 1º Março..... 23-5175
Pharol de Bomsuccesso 11 Cardoso Moraes..... 29-6098
Pharol de Ramos Ao 6 4 Novembro..... 29-6425
Pinheiro Guimarães & C balcão 87/9 Visc Inhauma 23-0338
Pinheiro Guimarães & C contab 87/9 1º Visc Inhauma 23-0306
Pinheiro Junior & C Merc Munic lado ext 81/85 23-0146
Pinto & C José A S 164 Sen Euzebio..... 24-4425
Pinto M F 17 Cattete..... 25-3488
Pires Eduardo 155 Sto Christo..... 24-4813
Ramada A Merc Munic lado ext 95/7..... 23-0346
Ramos & Nevares 83 Buenos Aires..... 23-3133
Raymundo & Silva A 40 Lapa..... 22-6253
Reis Fontes J 53 Visc Inhauma..... 23-4477
Ribas J S Av 28 Setembro..... 28-2373
Ribeiro Alves J 48 Republ Perú..... 22-0569
Ribeiro & C Albano 332 Arch Cordeiro..... 29-2205
Ribeiro & C Plinio 117 Ev Veiga..... 22-3616
Ribeiro Costa & C 51 S José..... 22-4423
Ribeiro & Véras 110 Sen Euzebio..... 24-0207
Rocha Abilio 191A Riachuelo..... 22-2530
Rodrigues Luiz & C 73/5 Av Passos..... 24-0272
Salgado & C Waldemar 371 Sen Ant Carlos.... 29-6034
Santos A C 1 S Freo Xavier..... 28-0145
Santos A C 796 C Bomfim..... 28-4075

BAZAR DO PIRES

FERRAGENS, TINTAS, LOUÇAS E BRINQUEDOS

MANOEL SPANGEMBERG PIRES

RUA N. S. DE COPACABANA, 545

Junto á Matriz do Senhor do Bomfim

Telephone 27-4781 - Copacabana - Rio de Janeiro

Santos & C A G 129 Th Ottoni..... 24-1477
Santos Lage Camillo 164 Bella..... 28-5515
Santos Manoel José 540 Visc Pirajá..... 27-0594
Schmidt & C Ltda 87 1º Th Ottoni..... 23-4193
Seixas & C J 62 Senhor Passos..... 24-5551
Silva Eugenio Pereira 69 Mauá..... 22-4342
Silva Magalhães & C 76 Buenos Aires..... 23-5730
Silva Magalhães & C 76 Buenos Aires..... 23-4716
Silva Sampaio & C 108 Alfandega..... 23-5628
Soares & C J 163 Rosario..... 23-4734
Soares Leite & C 61 S José..... 22-8631
Soares Leite & C 61 S José..... 22-8632
Soares Sobrinho & C 45 Passagem..... 26-0195
Socied Artefactos de Ferro Ltda 24 Odorico Mendes 29-3860
Souto & C Ltda 28 S Pedro..... 23-2227
Teixeira B 138 Bento Lisboa..... 25-0174
Teixeira & C J 184 S Pedro..... 24-0718
Teixeira & C J P 208 Gen Camara..... 24-6513
Teixeira Corrêa & C 128 Th Ottoni..... 24-3022
Teixeira & Filho José 500 Dias Cruz..... 29-0670
Teixeira M A 161A Gen Gurjão..... 28-1392
Teixeira & Oscar 215 S Pedro..... 24-6571
Vacchiano & C F 15 Reg Feijó..... 22-2895
Valencia Perez José 71 Estacio Sá..... 22-5500
Valente & C C 228 S Pedro..... 24-4668
Veiga Custodio 195 Senhor Passos..... 24-4962
Véras Gualter 118 Sen Euzebio..... 24-0162
Vianna Silva & C Ltda 69 Gen Camara..... 23-3072
VICTOR L. T. KRONHAUS

Edificio d'A Noite. Sala 610. 6.º and. — Tel. 23-4509. — Pedra Pomes; Graphite; Esmeril; Amiantho. Mica para Industria e Construcção.

Vieira José 129 Cattete..... 25-1403
Vieira & Marques 12 Visc R Branco..... 22-5620
Vieira de Mattos A 23 Gen Camara..... 23-1400

FERREIROS

Abrantes José Maria 96 Siqueira Campos..... 27-3745
Abrantes Ozorio Rodrigues 757 24 Maio..... 29-0554

Antonio Campos & Filho 268 Visc Pirajá..... 27-3445
Araujo Irmão & Reis 40 Laranjeiras..... 25-3827
Araujo J 357 B Mesquita..... 28-1780
Aristides & Moreira 23 Visc Duprat..... 22-7893
Arnellas Abilio T 10 Visc Gavea..... 24-0090
Arruda & Alvernaz 146 Sorocaba..... 26-2351
Balthazar J M 82 José Vicente..... 28-7692
Bessa & C José Cardoso 3146/8 Av Suburbana. 29-8016
Boni & Irmão Estevam 413A Visc Itauna..... 22-7575
Campos & C Ernesto 67 Senhor Passos..... 24-0843
Campos & Filho Antonio 268 Visc Pirajá..... 27-3445
Campos Sobrinho A 167 Andradas..... 24-5259
CARDOSO FRANCISCO PAIVA 10 B S Felix.. 24-0011
Casa Albano offic 17A Riachuelo..... 22-2351
Cesar & Aghina 34 S Clemente..... 26-0284
Coelho Joaquim offic 165 Itapirú..... 28-6169

SERRALHERIA LOPES
Especialistas em Marquizes, Caixilharia de Ferro, Grades, Portões Artisticos e Portas de Aço — e abrir cofres.
SOLDA A OXIGENIO — TORNEIRO MECANICO
Aristides & Moreira
VISCONDE DUPRAT, 23
Fone 22-7893
RIO DE JANEIRO

Costa & Alves 116 Cattete..... 25-3347
Costa Delfim offic 97 Gen Pedra..... 24-5914
Costa Evaristo 104 Souza Franco..... 28-1968
Costa Paes José 78 Pereira Almeida..... 28-3396
Costa Reis Manoel Joaquim 29 Av Salv Sá.... 22-3895
Costa Relvas & C 168 Riachuelo..... 22-0195
Demetrio & C 540 Copacabana..... 27-1039
Dias Allão Francisco 159 B S Felix..... 24-0399
Dias Dimas G 676 B Mesquita..... 28-0078
Dias M S 7 Escobar..... 28-4377
DIMAS MARQUES DE ABRANTES
SERRALHEIRO E BOMBEIRO HYDRAULICO
AV. SUBURBANA, 2401
Fone 29-4258

Duarte Armindo Luiz 491 Demetrio Ribeiro..... 26-0606
Duarte Manoel 31 Pedro Alves..... 24-1683
Fabbri Oreste 71 Farani..... 26-1441
FABR TRIUMPHANTE 48 Pedro Alves..... 24-6080
Fernandes & C Christovão 173 Quitanda..... 23-0503
Fernandes Corrêa & C J 54 Av Mem Sá..... 22-8628
Ferreira Sá José 125 S Pedro..... 23-2829
Gomes de Souza J 455 Visc Itaúna..... 22-5416
Guilhermino & Torres 194 Th Ottoni..... 24-4273
Lauro A 583 Av Amaro Cavalcanti..... 29-1257
Lima Borges & C 104 Frco Eugenio..... 28-2355
Loureiro B 17 Vieira Fazenda..... 23-1025

SERRALHERIA LIGURIA
PORTÕES E PORTAS DE AÇO
MARQUIZES
VASILHAMES PARA LACTICINIOS
José Papaleo & C.
AV. AMARO CAVALCANTI, 715
TEL. 29-0682
Engenho de Dentro - Rio de Janeiro

Lourenço Leonardo 261 Lins Vasconcellos..... 29-1613
Machado Francisco I 184 Bento Lisboa..... 25-4135
Madureira J P 73 Misericordia..... 23-3557
Marinho J 4 25 Março..... 28-8747
Marques Noé Fernandes 168 Cattete..... 25-0076
Martins Loureiro F 143 Th Ottoni..... 24-2488
Mendes Simões José 69 S Clemente..... 26-1043
Moreira & C Manoel 163 Sen Pompeu..... 24-3332
Moreira Manoel Tavares 176 Gen Polydoro..... 26-3552
Morier Henri 369C S Christovão..... 28-3133
Munhoz Junior Eugenio ferros 47 Pedro Alves.... 24-3604
Officina Uruguay 403 Uruguay..... 28-6330
Oliveira A Cardoso 549 Fr Caneca..... 22-8437
Oliveira José Luiz serralheiro 153 Jard Botanico 26-2694
OLIVEIRA SOARES & C serralh 47 Fr Caneca 22-8223
PAGANI & CASTIER LTDA 107 D Julia..... 22-8846
Paiva & C A F 23 Conceição..... 22-5291
Pellegrino & Fernandes 75 Fr Caneca..... 22-9632
Pessoa Albano 244 Sto Christo..... 24-0559
Pimenta José Joaquim 153 Bomfim..... 28-0072
Ramos & Fontes J 337 Fig Mello..... 28-6243
Ramos João Silva 127 S Christovão..... 28-6290
Reis M F 133 Humaytá..... 26-0710

SERRALHERIA ARTISTICA
Fogões, Caixas para Agua, Portas de Aço, Marquizes, Construcções em Ferro Batido Artistico,
A. F. Paiva & C.
— Rua da Conceição, 23 —
TELEPH. **22-5291** — RIO DE JANEIRO

REX INDUSTRIAS REUNIDAS 23 3º S Pedro. 23-0318
Rodrigues d'Almeida David 157 Senado..... 22-3393
Sá Antonio Maria Ferreira 226 Barata Ribeiro.. 27-0738
Sá & Eugenio 78 Bambina..... 26-2325
Sá Manoel M R 129 C Bomfim..... 28-4734
Sá & Irmãos J 10 Gen Polydoro..... 26-3313
Santos Antonio Ribeiro 166 Demetrio Ribeiro... 26-3032
Serralh Castro 29 Av Amaro Cavalcanti..... 29-2624
Serralh Feirence 98 Marq Pombal..... 24-5894
Serralh Liguria 715 Av Amaro Cavalcanti..... 29-0682
Soares F Gomes 180 Av Salv Sá..... 22-9661
Souza Pereira Antonio 44 Leandro Martins..... 24-3168
Souza Pereira Feliciano 37 S Clemente..... 26-3093
Staib Armando 120A Jorge Rudge..... 28-3600
Taboada Joaquim 167 Gen Pedra..... 24-4223
Teixeira & C F E 307/9 S Pedro..... 24-1847
Vimeney Camillo 99 Luiz Camões..... 24-1864

COMPANHIA SIDERURGICA BELGO MINEIRA

Séde Social

AVENIDA DO COMMERCIO, 503 — BELLO HORIZONTE

:::

USINA SIDERURGICA EM SABARA' (ESTADO DE MINAS)

USINA DE SABARA' actualmente produz e distribue por todo o Brasil o seguinte material:

Ferro Guza, Duro, Macio, Extra. — **Vergalhões** Redondos de Qualquer Bitola. — Barras de Ferro Redondas, Quadradas e Chatas. — **Ferro para Ferraduras.**

Cantoneiras, Vigas, Ferro Duplo V E M, Toda e qualquer Especie de peças de Ferro e Aços Fundidos.

:::

AVENIDA RIO BRANCO, 114 - 4.º ANDAR
Tels. 22-4508, 22-4412, 22-4411
RIO DE JANEIRO

FERRO

Barbará & C Ltda tubos ferro 85 1º Março... 23-5970
Carlizzi Mario 51 Andrade Pertence..... 25-0289
Carvalho Vasco Affonso 123 Pedro Alves..... 24-4980

SOC. AN. MARVIN
Rua Menna Barreto, 72
TELEPHONES 26-0028 - 26-0050

Casa Cortegaça 269 Pedro Alves..... 24-6762
CASA DOMINGOS JOAQUIM DA SILVA S. A.
Directoria - São Pedro, 48..... 23-5678
Escriptorio Central - São Pedro, 48.... 23-0479
Repartições e Caixa, São Pedro, 48.... 23-0661
Serrarias e Armazens - Pr. São Christovão 28-0025
Madeiras e Materiaes, filial - Aristides Caire, 89 29-2670

Castro Lebrão & C 28 Conceição..... 22-5867
Cofermat Comp Bras Ferro e Mat Constr S A 81 Buenos Aires 23-1930
Cofermat Comp Bras Ferro e Mat Constr S A dep 124/48 Av Venezuela 24-4127
Cofermat Comp Bras Ferro e Mat Constr S A ger 81 Buenos Aires 23-4633
COMP. MECHANICA E IMPORT. DE SÃO PAULO
R. Alfandega, 34
TEL. 23-1655

Comp Siderurgica Belgo Mineiro S A dep 160 Equador 24-3379
Davol & C 71 Constituição..... 22-6026
De Luca & Paravato 18 Riachuelo..... 22-1046
Duarte & C Joaquim 387A Frco Bicalho..... 24-1185
Escritorio Central de Laminados 114 3º Av R Branco 22-6650
Fabr Monsaraz 180A Theod Silva..... 28-5250
Fernandes & Oliveira 208 Sto Christo..... 24-1357
Fernando & Saraiva 224 Sto Christo..... 24-4125
Ferro Velho Ao 42 Riachuelo..... 22-8172
Ferro Velho Sant'Anna 109 Sant'Anna..... 24-0895
Galan Ruiz Caetano 23 Pedro Alves..... 24-2395
Grisolia Salvador 36 B S Felix..... 24-6791
Hime & C 108 Sacc Cabral..... 24-6282
Hime & C 203 Fig Mello..... 28-2795
Hime & C 203 Fig Mello..... 28-2787
Irmãos Greco 8 Lopes Souza..... 28-5947
KUPPERMANN JORGE 164 Sacc Cabral..... 24-2867
Marvin S A dep 68 Pr Cajú..... 28-0199
Paci Attilio object arte 183 Av R Branco..... 22-2896
Pereira A Garcia 28 4º s 4 Mayrink Veiga... 23-1355
Pierre & C 183 Frco Eugenio..... 28-7939

Pinheiro, Guimarães & Comp.
IMPORTADORES
Rua Visc. Inhauma, 87/89
Telephs. 23-0338 - 23-0442
FERRO - CIMENTO - AÇO - CHAPAS DE FERRO - COBRE - TUBOS PARA AGUA E VAPOR - FERRAMENTAS - FERRAGENS EM GERAL.
DEPOSITOS:
RUA EQUADOR, NS. 226 /32

Pinheiro Guimarães & C 87/9 Visc Inhauma.... 23-0338
Pinheiro Guimarães & C exped 87/9 Visc Inhauma 23-0442
Pinho Figueiredo Ltda 209/13 Sacc Cabral.... 24-0567
Pinto Soares Manoel 232 Sto Christo..... 24-3381
POMAR & FILHO 264 Sto Christo..... 24-2250
Rodrigues & Cunha 256 Sto Christo..... 24-4484

"COFERMAT"
Cia. Brasileira de Ferro e Materiaes de Construcção S. A.
Ferro - Chapas - Tubos - Cimento - Arame - Alvaiade
RUA BUENOS AIRES, 81
Tels. 23-1930 - 23-1939
23-4633 - 24-4127

Rodrigues Manoel 210A Pedro Alves..... 24-4036
Rotondaro Miguel 226 Av Suburbana..... 28-9749
Salgueiro José 232 Pedro Alves..... 24-0069
Sallivan Pierre 561 Visc Itauna..... 22-2707
Serralheria Artistica 188 Gen Caldwell..... 24-0526
Silva José Joaquim 10 Pedro Alves..... 24-6449
Silva & Pedro J 277 Pedro Alves..... 24-4938

Simmler & C Eugenio 5 2º s 8A Alfandega..... 23-4873
Socied Siderurgica Ltda 114 3º Av R Branco.. 22-6387
Soehnchen Guilherme ferramentas
4 2º s 3 Mayrink Veiga 23-3876

TUBOS DE FERRO FUNDIDO
PARA AGUA, GAZ, E ESGOTO, 2" a 24", DE PONTA E BOLSA, ROSCA E FLANGES.
PEÇAS ESPECIAES — REGISTROS
BARBARÁ & CIA. LTDA.
1.º de Março, 85 - Terreo
TELEPHONE 23-5970

Teixeira Antonio 216 Pedro Alves..... 24-1916
Teixeira José 113 Pedro Alves..... 24-3110
Teixeira José 268 Pedro Alves..... 24-3251

COMPANHIA MECHANICA E IMPORTADORA DE SÃO PAULO

AÇO E FERRO DE TODAS AS QUALIDADES — AÇO E FERRO FUNDIDOS — LAMINADOS — FORJADOS. — AÇOS PARA MOLAS. — AÇOS MANGANEZ E SILICIO. — AÇOS ESPECIAES DIVERSOS. — FERRO LAMINADO. — VIGAS. — CANTONEIRAS. — TUBOS PARA AGUA E VAPOR. — CHAPAS PRETAS E GALVANISADAS. — TRILHOS — EIXOS E SEUS PERTENCES. — ARAME DE AÇO E DE FERRO, PRETO OU GALVANISADO. — ARAME PARA FLORES. — FERRAMENTAS. — BROCAS. — PARAFUSOS — PREGOS. — REBITES. — PREGOS PARA LINHA, TIREFONDS, ETC.

RUA DA ALFANDEGA, 34
Tel. 23-1655
RIO DE JANEIRO

FIAÇÃO E TECELAGEM

Bicalho & C L G escr 28 6º s 7 Mayrink Veiga 23-5558
Bom Pastor fabr 33 Bom Pastor..... 28-0031
Brasil Industrial 125 sb 1º Março..... 23-1534
BRASITAL S A escr 91 3º Av R Branco..... 23-0374
Comp America Fabril fabr 858 B Mesquita..... 28-0490
Comp America Fabril direct 67 1º Candelaria.. 23-2230
Comp America Fabril 858 B Mesquita..... 28-3937
Comp America Fabril fabr 61 Gen Gurjão..... 28-0547
Comp America Fabril thesour 67 Candelaria.... 23-4334
Comp America Fabril secção varejo
898 B Mesquita 28-1683
Comp America Fabril 130 Pacheco Leão..... 26-0053
Comp America Fabril contab 67 2º Candelaria. 23-4522
Comp Deodoro Industrial escr 84 Visc Inhauma 23-2920
Comp Deodoro Industrial fabr Est Deodoro..... 29-8026
Cmop Deodoro Industrial directoria
84 Visc Inhaúma 23-4394
Comp Fiação de Algodão
9 2º s 278 Av R Branco 23-5624
Comp Fiação Rio de Janeiro S A
70 5º Buenos Aires 23-3932
Comp Fiação Rio Janeiro S A fabr
58 Tv Borborema 29-8103
Comp Fiação Tecid Alliança escr 61 S Pedro... 23-2723
Comp Fiação Tecid Alliança fabr
69 Gen Glycerio 25-0284
Comp Fiação e Tecidos Cometa escr
48 1º Visc Inhauma 23-3725
Comp Fiação Tecidos Confiança 1 Souza Franco 28-9393
Comp Fiação e Tecidos Industr Campista
110 3º 1º Março 23-3723
Comp Fiação e Tecidos Industr Mineira
56 2º Gen Camara 23-3644
Comp Fiação e Tecidos Magéense escr
31 Cons Saraiva 23-3019
Comp Fiação e Tecid Sarmento 47 4º Alfandega 23-3535
Comp Industrial Bello Horizonte
7 6º s 606 Prç Mauá 23-3728
Comp Lanificio Rio de Janeiro S A fabr
455 Alegria 28-5070
Comp Lanificio Rio de Janeiro S A escr
38 Visc Inhauma 23-5385
Comp Manufactora Fluminense escr
56 1º Visc Inhauma 23-2917
Comp Nac Tecidos Nova America 67 1º S Pedro 23-1715
Comp Nac Tecidos S Frco Xavier
85 João Rodrigues 29-3117
Comp Nac Tecidos S Frco Xavier
197/9 Quitanda 23-2362
Comp Nova America 1124 Av Suburbana..... 29-2344
Comp Progr Industr do Brasil gab direct
18 1º Th Ottoni 23-3089
Comp Progresso de Valença 133 1º 1º Março... 23-1211
Comp Taubaté Industrial
69/77 2º s 15 Av R Branco 23-5058
Comp Textil Bernardo Mascarenhas escr
19 7º s 7 Gen Camara 23-4265
Confiança fabr 1 Souza Franco..... 28-0125
Corcovado direct 24/6 Th Ottoni..... 23-2476
Corcovado escr 24/6 Th Ottoni..... 23-0026
Corcovado fabr 532 Jard Botanico..... 26-0087
Corcovado fabr Botafogo 314 B Mesquita..... 28-0028
Cotonificio Gavea S A escr 29 Cons Saraiva..... 23-5728
Cotonificio Gavea S A fabr 83 Marq S Vicente.. 27-0737
Covilhã 111 Garibaldi..... 28-1480
Diab Irmão & C 212 Ferreira Pontes..... 28-5726
Esperança S A fabr 349 Freo Eugenio..... 28-0650
Fabr Maracanã S A 1297 C Bomfim..... 28-0171
Fabr Tecidos Esperança S A
82 1º Visc Inhauma 23-3532
Fabr de Tecidos de Jersey 327 Buenos Aires... 24-0960
Fabr Tec Maria Candida S A
7 16º s 1611 Prç Mauá 23-3456
Fabr Votorantim S A 61 Visc Inhauma..... 23-0735
Ferreira Guimarães & C 86 1º 1º Março..... 23-2324
Ferreira Guimarães & C socios 86 1º 1º Março 23-3335
Lanificios Minerva S A 83 Pinto Guedes..... 28-4223
Lanificios Minerva S A casemiras 143 Alfandega 24-2777
Lanificios Minerva S A casemiras 143 Alfandega 24-5595
Martins Pereira M 80 1º s 8 Visc Inhauma.... 23-3843
Mendes Gomes Antonio 68 Gratidão..... 28-2800
Moinho Inglez secç tecidos 106/10 2º Quitanda.. 23-1050
Moinho Inglez secç embarques
106/10 1º Quitanda 23-4845
Pereira Pires & C escr 78 Prç Republica..... 24-2450
Petropolitana 177 Quitanda..... 23-0446
Pinna Vinhal & C Ltda 74 1º S Pedro..... 23-1273
Pinna Vinhal & C Ltda fabr 60/2 Nicaragua... 29-6145
Progresso Industrial do Brasil escr
18 1º Th Ottoni 23-2367
Sta Heloisa escr 78 Visc Inhauma..... 23-3533
Sta Heloisa 24 João Francisco..... 28-0468
S Pedro de Alcantara 81 1º Candelaria..... 23-3726
Tecelagem de Seda Italo Brasileira
137 11º s 1102/5 Av R Branco 23-2729
Tijuca fabr 39 Boa Vista..... 28-0624
Zamboni F escr repres 35 Gen Camara..... 23-3454

FICHARIOS
Registros Visiveis **"ACME"**
CASA EDISON
SETE SETEMBRO, 90
TELEPHONE 22-7780

FIGURINOS E REVISTAS ESTRANGEIRAS

Moura Fontes Carlos de Castro 145 1º Ouvidor.. 22-9220
RIO CHIC
FIGURINOS — MODELOS
Phone 22-1422
AV. ALMIRANTE BARROSO, 22 - SOB.

FILTROS

Casa dos Filtros 30 Lg José Clemente..... 22-9698
Fabrica de Filtros Fiel e Senun 237 Figueira.... 29-0241
FEIRA DOS FILTROS
Filtros de todos os typos, pressão e barro, e accessorios. Velas "Senun". Vendas por atacado e a varejo. 1.º de Março, 92, esquina. Tel. 23-0498.

Guedes & Pereira 92 1º Março..... 23-0498
SIAM Torcuato Di Tella S A 33 Constituição.. 22-8098
Silva Armando 139 Lavradio..... 22-6458

FABRICA **HYCLA**
FILTROS E VELAS PARA TODOS OS FINS INDUSTRIAES, COMMERCIAES E DOMESTICOS.
RUA RIACHUELO, 128 — TELEPH. 22-5630

FILTROS DR. VIANNA
e Velas Filtrantes
LOUÇAS DE BARRO PARA PINTURA
FABRICA DR. VIANNA
— ACCEITAM-SE ENCOMMENDAS —
RUA BOMFIM, 29 (S. CHRISTOVÃO)
Teleph. 28-5124

FIOS MAGNETICOS

SOCIEDADE ERICSSON DO BRASIL LTDA.
Fios magneticos
RUA GENERAL CAMARA, 58 — TEL. 23-2788

FIOS PARA TECELAGEM

Comp Fiação do Rio de Janeiro S A fabr
58 Tv Borborema 29-8062

Cuidado com imitações



QUEM TIVER ESTA VELA NO SEU FILTRO... TEM UM FILTRO GARANTIDO CONTRA TODOS OS GERMENS DA AGUA

FABRICA:
Figueira, 237
Teleph. 29-0241

Fritz Pollmann escr 113 1º Gen Camara..... 23-3963
KILLER H 10 1º Senhor Passos..... 23-5256
Sousa E 5C Tv Bellas Artes..... 22-6782

FIOS PARA INDUSTRIAS TEXTIS NACIONAIS E ESTRANGEIROS
E. SOUSA
TRAVESSA BELAS ARTES, 5-C
Fone 22-6782
RIO DE JANEIRO (BRASIL)

FITAS DE AÇO

CHARLEROI 75 Prç Republica..... 22-4898
Herdes G repres fabrs extrangeiras 19 Arcos.... 22-2528
Oliveira Vecchi & C 313 Gen Camara..... 24-3482
SIGNODE-EXP. FEDERAL
FITAS DE AÇO E SELLOS PARA ARQUEAÇÃO DE VOLUMES
87 - AV. R. BRANCO TEL. 23-2000

FLORICULTORES E HORTICULTORES

FLORICULTURA BARBACENA
AARÃO MORAES
R. REP. DO PERU', 113
Tel. 22-8132 - 22-5539
BOUQUETS DE NOIVA, CESTAS ARTISTICAS, COROAS E PALMAS DE FLORES NATURAES.
ORNAMENTAÇÕES PARA BANQUETES, CASAMENTOS E OUTRAS FESTAS
PREÇOS INEGUALAVEIS

A ARTE FLORAL 17 Gonç Dias..... 22-8260
A FLORA IMPERIAL 258 Gen Polydoro..... 26-2836

A FLORESTA
D. MERLO & CIA.
TRABALHOS MODERNOS EM BOIQUETS
COROAS E ORNAMENTAÇÕES
PHONE 25-0992 — LARGO DO MAIHADO, 4

A ROSEIRAL 167 Av R Branco..... 22-4443
A ROSEIRAL 167 Av R Branco..... 22-9818

A ARTE FLORAL

(ANTIGA FLORICULTURA PETROPOLITANA)

JORGE HEUSELER

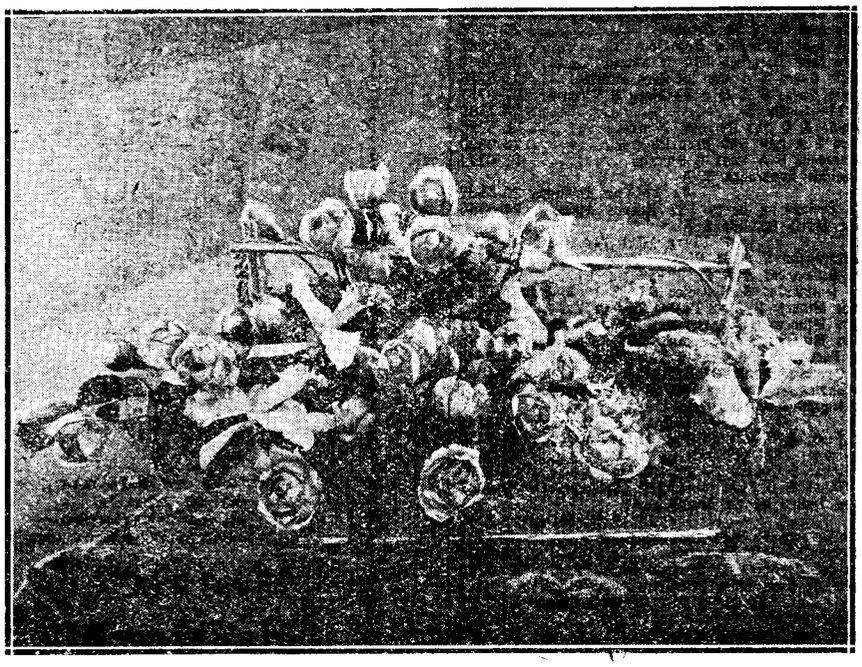

RUA GONÇALVES DIAS, 17

Loja: Telephone..... 22-8260 / 22-3901

Residencia: Telephone 28-8757

CORÔAS, CESTAS, BOUQUETS
DE NOIVA
E
ORNAMENTAÇÕES PARA
BANQUETES
E
CASAMENTOS

A "ROSEIRAL"

FLORES FINAS

Orchideas raras

Tel.
22-0818 e 22-0443



Ornamentações

Confecções

Ender. Telegraph.
"Lariesor"

R. DO COUTTO ALMEIDA
AV RIO BRANCO, 167 — ESQUINA DA RUA S. JOSE'

Membro da THE FLORISTS TELEGRAPH DELIVERY ASSOCIATION

Serviço internacional de flores pelo telegrapho, em correspondencia com os maiores floristas de todos os paizes

Almeida & Negrais Loc 1 Prç Olavo Bilac..... 23-3858
Alves Manoel 12 Hadd Lobo..... 22-7262
Arêde Valentim Gen Polydoro..... 26-2590
Barbosa & Irmão Abel Loc 38 Prç Olavo Bilac.. 23-5200
Bôa Viagem Av Rodrigues Alves..... 24-2243
Cardoso Israel Loc 33 Prç Olavo Bilac..... 23-3528
CASA FLORA
Matriz 61 Ouvidor..... 23-5022
Matriz 61 Ouvidor..... 23-5757
Filial 67 Gonç Dias..... 22-0486
Filial 67 Gonç Dias..... 22-3225
Deposito 30 Moraes Silva..... 28-3688
Casa S Francisco flores 63 S Frco Xavier..... 28-8781
Cravo Nova Friburgo O Loc 36 Prç Olavo Bilac 23-5254
Custodio Diniz & Martins Ltda 2 Cel Rangel.. 29-8029
Dique & Caetano Loc 17 Prç Olavo Bilac..... 23-4751
Fernandes Junior Antonio Loc 26 Prç Olavo Bilac 23-4151
Flor da Noite A 25 Assis Carneiro..... 29-1246
Flor do Uruguay 675 B Mesquita..... 28-1047
FLORA IMPERIAL A 258 Gen Polydoro..... 26-2836
Flora N S da Paz 66 Joanna Angelica..... 27-2698
Flora do Rio dep cravos 133 Mariz Barros.... 28-9204
Flora S Joaquim 52 S Christovão..... 22-6119
Floricultura Avenida 159 Av R Branco..... 22-9613
Floricultura Barbacena 113 Republ Perú..... 22-8132
Floricultura Barbacena 113 Republ Perú..... 22-5539
Floricultura Sto Antonio 298 Gen Polydoro..... 26-3356
Francisco Fernandes Duarte
Loc 16 Prç Olavo Bilac 23-4355
Freitas & Pereira 574 S Luiz Gonzaga..... 28-1909
Freitas & Pereira Loc 41 Prç Olavo Bilac..... 23-5500
Fucci Lezieri dep cravos 189 S Christovão..... 28-7092
Goulart & Cardoso Loc 4 Prç Olavo Bilac..... 23-4951
Hortulania 79 Republ Perú..... 22-0576
Leitão Antonio 296 Archias Cordeiro..... 29-3053
Leite Teichholz & C Ltda escr 48 Sen Nabuco 28-0364
Lopes & Meirelles Loc 15 Prç Olavo Bilac..... 23-5100
Martello Adriano 217 Visc Itauna..... 24-3007
Mattos & Moreira 567 Copacabana..... 27-0502
MERCADO DE FLORES Leone & Fania
Loc 40 Prç Olavo Bilac 23-5400
Mercado de Flores A Florista
Loc 5 Prç Olavo Bilac 23-4251
Mercado de Flores Alves J Antonio
Loc 7 Prç Olavo Bilac 23-5000
Mercado de Flores Antonio Pinto & Mira
Loc 12 Prç Olavo Bilac 23-4000
Mercado de Flores Castro Antonio Santiago
Loc 6 Prç Olavo Bilac 23-4451
Mercado de Flores Domingos Vieira da Cunha
Loc 27 Prç Olavo Bilac 23-4351
Mercado de Flores Pinto & Souza
Loc 10 Prç Olavo Bilac 23-3355
Mercado de Flores Salles Oscar
Loc 24 Prç Olavo Bilac 23-0216
Mercado de Flores Vva M Coelho
Loc 2 Prç Olavo Bilac 23-5600
Mercado de Flores de Botafogo Flora Centenario
Gen Polydoro 26-3026
Mercado de Flores de Botafogo Flora Sant'Anna
Gen Polydoro 26-2167
Mercado de Flores de Botafogo Ao Fausto Cardoso
Gen Polydoro 26-2837

Merlo & C D 4 Prç Duque Caxias..... 25-0992
Monteiro & Irmão 36 Capt Felix..... 28-2919
Motta Antonio Pinto Loc 8 Prç Olavo Bilac... 23-4551
Pinheiro & C Raul 29 Carioca..... 22-5401
Ribeiro & Rosa Manoel Loc 9 Prç Olavo Bilac.. 23-4851
Roseiral A 167 Av R Branco..... 22-0443

Boa Viagem

localizado junto aos grandes transatlanticos, no **Hall dos Turistas, á Praça Mauá,** tem as mais lindas flores e plantas naturaes, os mais elegantes e modernos accessorios e um inexcedivel bom gosto no preparo de qualquer trabalho floral.

BOA VIAGEM

especializou-se na entrega pontual dos presentes de flores a bordo dos navios... mas tambem attende com o mais rigoroso esmero e exactidão as encommendas de flores e as decorações a domicilio.

Preços muito razoaveis

BOA VIAGEM

Tel. 24-2243

HALL DOS TURISTAS — PRAÇA MAUÁ

FILIAL: **FLORA MIRAMAR**

(PRAÇA GENERAL OSORIO — IPANEMA)

R. Teixeira de Mello, 43

TEL. 27-5981

SCHLICK & NOGUEIRA
Matriz 61 Ouvidor..... 23-5022
Matriz 61 Ouvidor..... 23-5757
Filial 67 Gonç Dias..... 22-0486
Filial 67 Gonç Dias..... 22-3225
Silva Manoel Pereira 299 Vol Patria..... 26-2887
Souza Agostinho Vieira Loc 34 Prç Olavo Bilac. 23-5700
Teixeira Alfredo José Loc 3 Prç Olavo Bilac.... 23-2200

FLORISTAS

A ROSEIRAL 167 Av R Branco..... 22-0443
A ROSEIRAL 167 Av R Branco..... 22-0818
Ao Bogary 32 Invalidos..... 22-3477
ARTE FLORAL 17 Gonç Dias..... 22-8260
Arte Floral 17 Gonç Dias..... 22-3901
CASA FLORA
Matriz 61 Ouvidor..... 23-5022
Matriz 61 Ouvidor..... 23-5757
Filial 67 Gonç Dias..... 22-0486
Filial 67 Gonç Dias..... 22-3225
Casa das Rosas 298 Cattete..... 25-3284
Costa Santos & C 16 Conceição..... 22-5613
Coulon & C Mme 58 Wenceslau..... 29-4207
Coutto Almeida R Do 167 Av R Branco..... 22-0818
Eduardo & Antunes 122 Visc Pirajá..... 27-1736
Fabr Flores Ao Ciclame 198 Buenos Aires..... 24-1099
Flora S João 292 Gen Polydoro..... 26-3020
Jardinopolis A 55 Carioca..... 22-9007
Lyrio Ao Loc 39 Prç Olavo Bilac..... 23-0113
Martins & Santiago Loc 22 Prç Olavo Bilac..... 23-5300
MEIRELLES J G 171 7 Setembro..... 22-2601
Mercado de Flores Gonçalves & Lima
Loc 30 Prç Olavo Bilac 23-3985
Mercado de Flores de Botafogo Barbosa João Baptista barraca 6 Gen Polydoro..... 26-1614
Mesquita A S caix e corôas 61 Eng Dentro.... 29-3239
Neves & C Emilio 198 Buenos Aires..... 24-1099
Rainha das Flores A 122 Visc Pirajá..... 27-1736
Ribeiro & Sobrinho Gaspar 195 Prç Republica. 24-3765
Roseiral A 167 Av R Branco..... 22-0818
SCHLICK & NOGUEIRA
Matriz 61 Ouvidor..... 23-5022
Matriz 61 Ouvidor..... 23-5757
Filial 67 Gonç Dias..... 22-0486
Filial 67 Gonç Dias..... 22-3225

FOGÕES

Almeida & C L B escr 28/42 Arcos..... 22-1342
Almeida & C L B armz 34 Arcos..... 22-0409
Almeida & C L B armz 34 Arcos..... 22-1718
CASA HAMBURGO 44 Andradas..... 23-3733
CLYDE DO BRASIL, LTDA.
R. CANDELARIA, 83, LOJA — TEL. 23-0763
FOGÕES A OLEO, CARVÃO E LENHA E CALDEIRÕES A VAPOR.



Flores artificiaes para todas as applicações artisticas.

Fabrico esmerado de flores para vasos.

CORÔAS, CORBEILLES E GUARNIÇÕES PARA CASAMENTOS

EMILIO NEVES & CIA.

R. Buenos Ayres, 198, loja

TELEPH. 24-1099

COMP FORNECEDORA MATERIAES
37 Fr Caneca 22-4135
Comp Inst Casa Berta Ltda 141 Uruguayana... 24-1034
Comp Inst Casa Berta Ltda
16A Azeredo Coutinho 24-2133

L. B. de ALMEIDA & C.IA
FOGÕES A GAZ, LENHA E CARVÃO.
RUA DOS ARCOS, 28 a 42
Phones { 22-0409 / 22-1718

Ewel Otto 44 Andradas..... 23-3733

F. R. MOREIRA & CIA.
107-Avenida Rio Branco-109
Fogões a gaz "SENKING"
COSINHAS E LAVANDERIAS A VAPOR
Telephone 23-4444

Fabr Fogões Confiança 442 Carolina Machado... 29-8385
Fernandes Corrêa & C J 54 Av Mem Sá..... 22-8628

FABRICA NACIONAL
FOGÕES
A GAZ - LENHA - CARVÃO - OLEO
J. Fernandes Corrêa & C.
54 - Av. Mem de Sá - 56
TELEPHONE 22-8628

FOGÃO ETERNO 101 1º s 3 1º Março..... 23-4778
FOGÕES "OMEGA"
MARMITAS E TORNEIRAS HIGIENICAS
URUGUAYANA, 114 — TEL. 23-4640

Gafner & C Ltda Ges 50 Misericordia..... 23-3414
HIME & CO.
FOGÕES **"ETERNO"** A CARVÃO E ECONOMICOS A LENHA
TH. OTTONI, 52
TELEPHONE 23-1741

Igel & C Ernesto 213 Senado..... 22-1749
Inventos Nacionaes Omega S A escr
114 Uruguayana 23-4640

FOGÕES A CARVÃO
Americo Martino & C.
SÃO JOSÉ, 62, (LOJA) ESQ. QUITANDA
Phone: 22-1329

Kohler & Magnini Ltda 47 2º Alfandega.... . 23-3251
MARTINS DO AMARAL & Cia.
Azulejos, Ladrilhos, Louças sanitarias, Fogões.
RUA FREI CANECA, 77/81 22-9647

Maxwell & C Ltda 101 1º s 3 1º Março..... 23-4778

Fogões a gaz allemães
KÜPPERSBUSCH
Economicos Seguros Resistentes
Fernando Hackradt & Cia.
S. PEDRO, 45 TEL. 23-2940

Mello Sampaio & C 171 Quitanda..... 23-4212
Mello Sampaio & C fabr 83 B S Felix..... 24-6095
Rodrigues Sá & C 311 Anna Nery..... 29-0459

FOGÕES em geral
Lenha - Gaz ou Oleo Combustivel
- Cosinhas completas -
Cia. Instaladora
Casa Berta Ltda.
141, URUGUAYANA
TEL. **24-1034**

Santos Benedicto offi serralh 38 Nuncio..... 22-4679
Vinagre & C José de Pinho 77 Gen Pedra..... 24-6605
WILLMANN XAVIER & C LTDA 41 Uruguayana 22-0899

CASA JUNKER

ERNESTO IGEL & CIA.

JUNKER & RUH

fogões a gaz para residencias **JUNKER & RUH**
fogões a gaz para restaurantes **JUNKER & RUH**
fogões a gaz para hospitaes **JUNKER & RUH**
fogões a gaz para hoteis, etc. **JUNKER & RUH**
fornos a gaz para confeitarias **JUNKER & RUH**

aquecedores a gaz para todos os fins..... **JUNKERS**

JUNKERS

213, RUA DO SENADO
22-1712 — 22-1749
Vendas á vista e a prazo
Reformas — Limpezas

FOGÕES ELECTRICOS

LOJAS GENERAL ELECTRIC S A
114 9º Av R Branco 22-2070

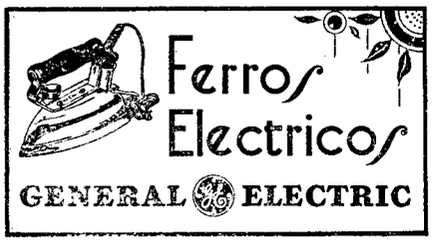

FOGOS DE ARTIFICIO

ADRIANO MAURICIO & C. LTDA.
FOGOS "ADRIANINO"
RUA GENERAL CAMARA, 39 — TEL. 23-3584
FOGUETES "ADRIANINO"

FOLHAS DE FLANDRES

Martinez Manoel Piedras 94 Maxwell..... 28-5430
MARTINS OCTAVIO 62 2º S Pedro..... 23-4367

FOLHINHAS

Gomes & C Ltda J 119 1º Gen Camara..... 23-3099
Gonçalves & C M 19 Paula Brito..... 28-5036
Heitor Mello Ribeiro & C 90 Quitanda..... 23-0910

MELLO BITTENCOURT & CIA.
IMPRESSOS COMERCIAIS E DE PROPAGANDA
R. FREI CANECA, 84 — TEL. 22-3641

FORMAS PARA CALÇADOS

Lourenço & Pimenta 412 Sen Euzebio..... 24-3039
Pombo Eduardo Marques 57 Senhor Mattosinhos. 22-3847
Ribeiro Ferreira & C 7 Pinto Azevedo..... 22-8371
Vieira da Silva Irmão & C 46 João Caetano..... 24-3598

FORMICIDAS

Formicidas ZUMBY liquido e em pó e PAULISTANO
Para extincção dos formigueiros, immunisação de café e cereaes e dissolução de borracha.
CIA. DE OLEOS E PRODUCTOS CHIMICOS
R. GENERAL CAMARA, 44, sob.
CAIXA POSTAL 747 — TEL. 23-0605 — RIO

Comp Oleos Productos Chimicos escr
44 1º Gen Camara 23-5087
Comp Oleos Productos Chimicos escr
44 1º Gen Camara 23-0605

Bi-Sulfureto de Carbono
E
Formicida "Jupiter"
ELEKEIROZ S. A.
R. S. Bento, 63 - Tel. 2-4114
(SÃO PAULO)

Dr Blem & C Ltda 93 1º Alfandega..... 23-5087
Paschoal dr Carloman da Silva Oliveira escr
120 1º Buenos Aires 23-4916
Pires & C 33/5 5º s 518 13 Maio..... 22-2412

FORNECEDORES DE NAVIOS

(Vide Navios)

FORNOS

ABRAHAMSEN, A. KIERULF
FORNOS INCINERADORES PARA LIXO
Rua S. Pedro, 105 — 23-5194

SIAM Torcuato Di Tella S A 33 Constituição.. 22-8098
Silva & Espirito escr 16 Sant'Anna..... 24-5042

FORRAGENS

Campos Silvino S 88 D Zulmira..... 28-1505
Pereira Junior & C 40 Tv Sta Rita..... 23-5727
Socied de Abastecimento Ltda escr
129 1º Rosario 23-1590

FRIGORIFICOS

AMONEA E OLEOS
PARA INSTALAÇÕES FRIGORIFICAS
TELLES & C. LTDA.
Gen. Camara, 56 - 3.º Tel. 23-0719

Anglo S A 9 2º s 237/49 Av R Branco..... 23-1650
Anglo S A secç carnes Sen Euzebio..... 24-3224
Anglo S A dep 19 Benedictinos..... 24-1514
Anglo S A dep Av Amaro Cavalcanti..... 29-4695
Armour of Brazil Corporation escr 38 Ant Lage 24-0072
Armour of Brazil Corporation 38 Ant Lage..... 24-4433
COMP SWIFT DO BRASIL S A 19 Acre..... 23-4246
Frigorifico Wilson do Brasil armz
143 Av Rodr Alves 24-0593

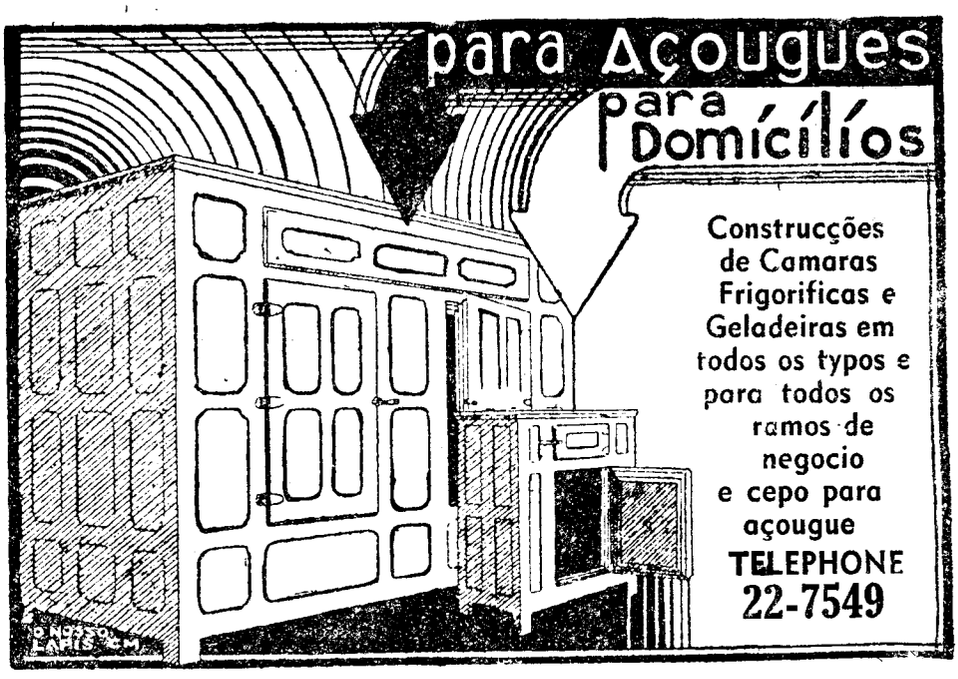

JOAQUIM DA SILVA
RUA
AFFONSO CAVALCANTI, 51

Frigorificos Empr Armzs contabilidade
433 1º Av Rodr Alves 24-2944
Frigorificos Empr Armzs director gerente
435 1º Av Rodr Alves 24-0554

ELECTRO - FRIGOR LTDA.
Refrigeradores e Installações Frigorificas
Concertos e Reformas de qualquer Marca
R. General Camara, 110
DE DIA E DE NOITE — 24-4177

Frigorificos Empr Armzs secç camaras
431 Av Rodr Alves 24-1355
Frigorificos Empr Armzs secç camaras
431 Av Rodr Alves 24-5348

Grande Fabrica Mineira de Productos Suinos em Conserva
JUIZ DE FÓRA - MINAS
Banha "Princeza" - Presuntos "Brasil" - Paio e Linguiça typo Portuguez - Toucinho defumado - Toucinho frigorificado e outros productos suinos.
Industrias Reunidas Fagundes Netto, S/A
RUA DOS OURIVES, 143 RIO DE JANEIRO
Telephone 23-4864

Frigorificos Empr Armzs secç carnes
431 Av Rodr Alves 24-4533
Frigorificos Empr Armzs secç technica
431 Av Rodr Alves 24-2957
Menegon 77A Sant'Anna..... 24-4854
Sto Amaro 211 Av Mar Floriano..... 24-3127

FRUCTAS

Akel Kede Alberto 62 D Manoel..... 23-3529
Almeida Miguel Pires 24 Vieira Fazenda..... 23-0786
Alves Nicolau 119 B Mesquita..... 28-8264
André & C João Merc r XII 79/83..... 23-0728
ANTONIO RAIMUNDO Merc Munic r XII 69/73 23-0727
Barone Victor Merc Municipal r XII 1/7..... 23-4676
•Berman David 7 Av Mem Sá..... 22-8338
Borges de Souza João Merc Municipal r XVI 26 23-4498
Carmonel & C Merc Municipal r VI 1/5..... 23-0227
Carnavale Carmine 112 Almte Alexandrino..... 22-4959
Carvalho Junior Antonio Gonçalves
25 Desemb Izidro 28-4566
Casa Bom Jardim Merc Munic r XIII 8/10..... 23-3441
Casa California Merc Munic r XII 15/9..... 23-0127
Casa Cordeiro 26 Lg S Francisco..... 22-2219
Casa Deluca Merc Munic lado ext 8/10..... 23-0229
Casa Fluminense 1419 Uranos..... 29-6727
Casa de Frutas Merc Munic r XVI 16..... 23-5421
CASA IMPERIAL bar 339 Vol Patria..... 26-0096
Casa Lopes Fernandes 138 Av R Branco..... 22-8810
Casa Lopes Fernandes 138 Av R Branco..... 22-0573
Casa Nortista 9 loja 5 Ramalho Ortigão..... 22-3724
CASA STA MARIA Merc Munic r XII 69/73 23-0727
Chagas & C J Merc Munic r XIII 24/6..... 23-0231
Cocozza Alberto loja Merc Munic r XII 6/8..... 23-0128
Cocozza Alberto 9 2º s 229/35 Av R Branco. 23-5850
Comp Nacional de Fructas S A 140/42 Th Ottoni 23-2141
Cordeiro & Irmão J 6 Lg S Francisco..... 22-9029
Corporação Fruteira Ultramar
7 15º s 1507 Prç Mauá 23-3889
De Bellis Modesto Merc Munic r XII 38/40.. 23-0130
Duarte Silva A P dep 31 Corrêa Vasques..... 22-8488
Empr Exportadora Mac Gregor Mattos Ltda
82 1º Março 23-2180
Feira do Mercado Mer Munic r XVI 20/4..... 23-5476
Flores & C Francisco Merc r VII 17/9..... 23-0611
Fructeira Carioca 59 Carioca..... 22-3304
Frutifera A Merc Munic r XII 37/45..... 23-0631

FRUCTAS em geral
J. NOGUEIRA
— RECEBE ENCOMMENDAS —
RUA XII, 55/57 — Mercado Municipal — TEL. 23-0717

Garcia & Martins 5 Prç Floriano..... 22-8861
Garcia Rojas & C 9 1º s 120 Av R Branco.... 23-0636
Gomes & C Ltda I C export import
9 2º s 206 Av R Branco 23-0592
Guimarães & C Ltda R escr 63 2º 7 Setembro.. 23-3691
Gullo Francisco Merc Munic r XVI 56..... 23-0118
Loureiro M R Merc r IX 1/11..... 23-0609
Luiz Felix & Santos 9 1º s 109 Av R Branco 23-2694
Macedo M A Merc Munic r XII 2/4..... 23-0003
Martins Leal & C 26 1º Março..... 23-2809
Mimosa de Ramos 1052 Uranos..... 29-6515
Moreira dos Santos Joaquim Vva
Merc r XV 56/60 23-0548
Motta & C Oscar 80 5º Candelaria..... 23-1069
Navarro & Campagnoli Merc Munic r X 79... 23-2982
Nogueira J Merc Munic r XII 55/7..... 23-0717

NOVO POMAR CRUZEIRO
Especialidade em Fructas Nacionaes e Estrangeiras, Conservas, Queijos e Manteiga. — A. RODRIGUES
RUA 13 DE MAIO N.º 108-A — TEL. 22-6070

Oliveira & Irmãos Antonio
9 3º s 322 Av R Branco 23-2675
PARREIRA LUSITANIA A 20 Av Mem Sá.... 22-2361
Pereira Cortez & C dep 14 Pharoux..... 23-1530
PESTANA & C LUIZ 14 Tv Paço..... 23-3272
Rinaldi Antonio Merc r XV 68..... 23-0131
Rinaldi & C Pantaleão Merc Munic r XVI 13/7 23-0031
Rinaldi & C Pantaleão
9 3º s 318/20 Av R Branco 23-4345
Rizzo & C A Merc Munic r XII 70/4..... 23-2480
Rodrigues A 108A 13 Maio..... 22-6070
Santos Junior J M 9 2º s 222 Av R Branco.... 23-3491
Scofano & Primo Merc Munic r X 54/6..... 23-0423
Seixas & Marques 20 Av Mem Sá..... 22-2361
Silva Acacio 76 D Manoel..... 23-1075

Socied Anonyma Industrial Agricola 80 1º s 3 Conceiçao 24-0594
Socied Cruzeiro do Sul Fructas Ltda Merc Munic r XII 65 23-3381
Tammaro Roggero Irmãos & C 9 2º s 218 Av R Branco 23-4678
Teixeira José Corrêa 21/5 Clapp..... 23-2614
Thesi & C Merc Munic r XVI 6/8..... 23-0126
Tortora & Filho Merc Munic r IX 94/6..... 23-3548

FUMOS

Altberg F 133 Av R Branco..... 23-0264
Comp Nacional de Fumos e Cigarros loja 118 Av R Branco 22-0649
Comp Nacional de Fumos e Cigarros fabr 28 Capt Felix 28-0391
Comp Nacional de Fumos e Cigarros escr e almoxarifado 28 Capt Felix..... 28-0448
Comp Souza Cruz charut 137 Av R Branco..... 23-4905
Comp Souza Cruz dep ger 130 Camerino..... 24-5020
Comp Souza Cruz armz 125 Garibaldi..... 28-3568
Comp Souza Cruz 1 Manoel Victorino..... 29-0892
Comp Souza Cruz fabr expedição 1181 C Bomfim 28-0641
Comp Souza Cruz 130 Camerino..... 24-3190
Comp Souza Cruz 137 9º Av R Branco..... 23-1865
Comp Souza Cruz fabr escr 1181 C Bomfim.... 28-8395
Corrêa & C J M fabr 846/52 Av Amaro Cavalcanti 29-4085

ANTIGA
CASA DO BOND-PORTA LARGA
S. Guimarães Leal & Cia.
OS MAIORES IMPORTADORES DE ARTIGOS PARA FUMANTES — DEPOSITARIOS DA
AGUA ATLANTIDA
Praça 15 de Novembro, 34
Telephone 23-5301
RIO DE JANEIRO

Fabr S José 548 Carolina Machado..... 29-8247
Fernandes & C Antonio 103 André Cavalcanti.. 22-4330
Flôr das Selvas 1760 Av Suburbana..... 29-2253
Guimarães Leal & C S 34 Prç 15 Novembro... 23-5301
Industria Tabacos S Sebastião 296 Sen Pompeu 24-3742
Linhares & C 29 Ouvidor..... 23-1487
Lopes Sá & C secç varejo 1C Bethencourt Silva 24-4282
Lopes Sá & C secç Cascadura 3095 Av Suburbana 29-8203
Lopes Sá & C fabr 2 Ld Faria..... 24-1495
Lopes Sá & C direcção 55 Acre..... 23-3298
Lopes Sá & C escr 55 Acre..... 23-5141
Maia A secç fumos e couros 343 Gen Camara. 24-1093
Manufactora Americana de Cigarros 28 S Clemente 26-0226
Martins de Almeida 8 Av Rio Branco..... 23-2301
Nogueira Pinho José fabr 268 Carolina Machado 29-8355
Paulino Salgado & C 98/100 Ourives..... 24-2585
Revendedora A 44 Av Mar Floriano..... 24-0696
Souza Freitas J M F 229 Sen Pompeu..... 24-2568
Stuebing J G 106 Gen Camara..... 23-1458
Valente & C J 21 Av Thomé Souza..... 22-8752
Vieira Dantas & C 329 S Pedro..... 24-0543
Zaroni & C Arlindo 115 Gen Camara..... 23-4904

FUNDIÇÃO DE METAES

SOC. AN. MARVIN
Rua Menna Barreto, 72
TELEPHONES 26-0028 - 26-0050

FUNDIÇÕES DE FERRO

Barbará & C Ltda tubos ferro dep 849 Av Rodr Alves 24-2722
Barbará & C Ltda tubos ferro Escr Central 85 1º Março 23-5970

L. B. de ALMEIDA & C.IA
FUNDIÇÃO DE PEÇAS EM QUALQUER MODELO DE FERRO, BRONZE E ALUMINIO.
OFICINA MECANICA:
RUA DOS ARCOS, 28 a 42
Phones 22-0409 e 22-1718

Brasil & C A 203 Av Mar Floriano..... 24-0996
Brasil & C A dep 281 Gambôa..... 24-6178
BRONZEIRO O 175/77 Senhor Passos..... 24-5509
Cardoso & Filhos 184 Bento Lisboa..... 25-0672
Carvalhosa G A 108 Camerino..... 24-2945
COMP FEDERAL DE FUNDIÇÃO
Escriptorio 70 Nery Pinheiro..... 22-8847
Secção de compras 70 Nery Pinheiro..... 22-3008
COMP MECH E IMPORT DE SÃO PAULO 34 Alfandega 23-1655
Couto J F 156 Buenos Aires..... 23-3450
DIETERLE ERWIN 29 Pedro I..... 22-5350
Fernandes & Carvalho J 281 Mariz Barros..... 28-5659
Ferraro José 80 Mach Coelho..... 22-5541
FRANCO CAETANO DE 35 Gen Polydoro..... 26-2865
FUNDIÇÃO AMERICANA 149/53 Gen Pedra... 24-4038
FUNDIÇÃO BRASIL 71 Nery Pinheiro..... 22-1512

TUBOS DE FERRO FUNDIDO
PARA AGUA, GAZ, E ESGOTO, 2" a 24", DE PONTA E BOLSA, ROSCA E FLANGES.
PEÇAS ESPECIAES — REGISTROS
BARBARA' & CIA. LTDA.
TELEPHONE 23-5970
1.º de Março, 85 - Terreo

Fundição Cavina 623 Lins Vasconcellos..... 29-2577
Fundição Indigena S A escr technico 150 1º Camerino 24-0552
Fundição Indigena S A escr commercial 150 1º Camerino 24-6086

FUNDIÇÃO INDIGENA S. A.
A mais antiga e importante fabrica de
ARTIGOS SANITARIOS E LOUÇA DE COZINHA DE FERRO ESMALTADO MARCA "SELECTA".
SERRALHARIA E MACHINAS PARA LAVOURA.
BRONZES D'ARTE E PLACAS ESMALTADAS.
FUNDIÇÃO DE FERRO E BRONZE
RUA CAMERINO N.º 150
Tel. 24-0387

Fundição Indigena S A secç expedição 28 Costa 24-3727
Fundição Indigena S A fabr 150 Camerino..... 24-0387
Fundição Luiz Fossati 27 Costa..... 24-5684
FUNDIÇÃO NACIONAL
PEDRO I, 40
TELEPHONE 22-3025

Godinho & C 22/8 Leandro Martins..... 23-4435
GUANABARA NOVA 114/8 Gamboa..... 24-2329
Kobler & C 125 Conceição..... 24-1353
Lino & C M S 152 Sacc Cabral..... 24-2045
Moniz & C 149 Gen Pedra..... 24-0138
PREUSS MAX 140 Capt Rezende..... 29-4418
Rodrigues Feliciano B 61 B S Felix..... 24-2828
Silva Anacleto 77 Gen Caldwell..... 24-5955
USINAS STA LUZIA S A
Escr e Pres dr J A Prestes 436/38 S Christovão 28-5720
Officinas 436/38 S Christovão..... 28-5721
Director J M Ortigão Miranda 436/38 S Christovão 28-8917
Estamparia 436/38 S Christovão..... 28-8918
Escr Technico 436 1º S Christovão..... 28-9189
Vieira Bastos & C fabr 136 Bento Lisboa..... 25-0713

FUNDIÇÕES DE TYPOS

FUERST & C LTDA C 15/25 Tte Possolo.... 22-5150
Socied Nebiolo escr 263 Buenos Aires..... 24-6025

FUNERAES

FUNERAES
A. ESTEVES
SOCCORRO FUNERARIO
22-2826
DIA E NOITE — ADIANTAM-SE AS DESPESAS PARA FUNERAES. REMOÇÕES DE CORPOS DE HOSPITAES E CASAS DE SAUDE.
PRC REPUBLICA 93 — TEL. 22-2826

ASSIST DE SOC FUNEBRES LTDA 91 Prç Republica 22-2620
CASA CARDEAL 4 Silva Gomes..... 29-8237
Casa Divino Salvador 696 Av Amaro Cavalcanti.. 29-3155
Casa Eduardo 32 Cel Rangel..... 29-2903
Casa Jurucema 2645 Av Suburbana..... 29-1527
Casa Kskdura 495 Uranos..... 29-6728
Casa Magnolia 364 Archias Cordeiro..... 29-2570
Casa Sta Therezinha 2028 Av Suburbana..... 29-4419
Casa S Sebastião 157 José Reis..... 29-2210

Ass. de Soc. Funebres Ltda.
— FUNERAES A DOMICILIO —
Fornecimento a qualquer hora do dia ou da noite
Remoção de corpos. Capella para serem vellados.
Telephone 22-2620

Casa Violeta 428 Goyaz..... 29-1008
Confederação B F do Brasil 91 Prç Republica. 22-2620
Costa Junior Joaquim 60 Luiz Delphino..... 29-8226
Empr Funeraria escr 144 Antunes Maciel..... 28-6947
Empr Funeraria Madureira 239 João Vicente.... 29-8108
Empr Funeraria dos Suburbios 73 Silvana..... 29-0522
Expresso Funerario 111 Frei Caneca..... 22-1041
Paraizo O empr 1333 24 Maio..... 29-4482
Passos de Freitas T J 124A Maria Passos..... 29-8036
Peregani Heitor 495 Uranos..... 29-6728
Santos Freitas Anestor 11 Plinio Oliveira..... 29-6602
Sempre Viva A 1363 24 Maio..... 29-2660
Simões dos Reis Francisco 3090 Av Suburbana. 29-8286
Soberana A 11A Romeiros..... 29-6461
Soccorro Funerario 93 Prç Republica..... 22-2826
Teixeira J 10 Goyaz..... 29-1764

FUNILEIROS

(Vide Bombeiros e Funileiros)

GADOPHENOL

Comp Prod Chim Gadophenol Ltda fabr 104 Gen Gurjão 28-7720

TEIXEIRA BORGES & CIA.
RUA DO ROSARIO, 110 e 112
Escriptorio 23-4518
Armazem 23-4519
Fabricas 28-7720

GAIOLAS

(Fabricas)

Fonseca Antonio 57 Humaytá..... 26-1847

FABRICA ALMEIDA

GAIOLAS, VIVEIROS, NINHOS, COMEDOUROS E TODO MATERIAL AVICOLA
Executa qualquer obra
RUA 7 SETEMBRO N.º 199
Teleph. 22-0861 RIO

FABRICA DE GAIOLAS
IDEAL
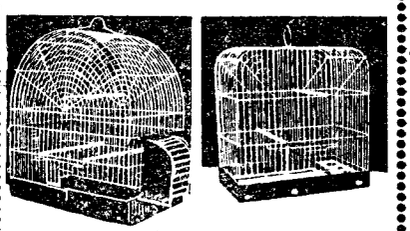

Exija de seu fornecedor a gaiola marca "IDEAL"
UNICA FORNECEDORA DAS PRINCIPAES SOCIEDADES EXPOSITORAS DE CANARIOS
ESPECIALIDADE EM VIVEIROS DE PASSAROS PARA JARDINS, GAIOLAS DE LUXO E VIVEIROS ESMALTADOS PARA CRIAÇÃO
TODOS OS TRABALHOS SÃO FEITOS COM PERFEIÇÃO E A PREÇOS MODICOS
ACCEITAM-SE ENCOMMENDAS DE GAIOLAS E VIVEIROS EM QUALQUER TYPO
ANTONIO FONSECA
Rua Humaytá, 57 (Botafogo)
Tel. 26-1847 - Rio de Janeiro

GALERIAS DE PINTURAS

Exposição Allemã 118 Av R Branco..... 22-4057
Galeria Jorge quadros a oleo 2779 Av Suburbana 29-0217
Galeria Jorge quadros a oleo 161 1º A R Branco 22-9061
Galeria Navarro da Costa 144 Rosario..... 23-1294

GALVANIZADORES

(Vide Nickeladores)

GARAGES

Alliança 330 Sen Euzebio..... 24-3449
Alves da Costa José Joaquim 132 Gothemburgo. 28-8217
America 13/5 Carv Monteiro..... 25-1055

José Corrêa Lopes

FABRICANTE ESPECIALISADO EM

CARROCERIAS

PARA OMNIBUS, ASSISTENCIAS, CARROS FORTES, VENDAS AMBULANTES E OUTROS

EMPREZA VIAÇÃO POPULAR

Ponto de Lins de Vasconcellos — Tel. 29-1613

Ponto Av. das Nações — Tel. 22-0823

OFFICINA MECHANICA E GARAGE

ESTRELLA DO RIO

RUA ANNA NERY, 175 A 185

TELEPHONE 28-2771

Americana 469 S Frco Xavier 28-3783
Andarahy 777 B Mesquita 28-3345
Atlantic Refining Co of Brazil 32 Idalina Senra 28-0626
Atlantica 54 Miguel Frias 22-4043
Auto Omnibus S A Lg Leões 26-1666
Auto Omnibus S A Lg Leões 26-0990
Auto Viação Cruzeiro do Sul omnibus 187 S Frco Xavier 28-8956
Avenida 16 Relação 22-2464
Avenida 16/8 Relação 22-0474
Azevedo 56 Gago Coutinho 25-0547
Bambina 43 Bambina 26-2175
Baptista matriz 184 Cattete 25-0366
Baptista succursal escr 435 C Bomfim 28-0020

FERREIRA LAND & CIA
EVARISTO DA VEIGA 24
TEL. 22-4196-22-0084

Baptista succursal officinas 435 C Bomfim 28-2220
BARCELLOS 88 Barcellos 27-1083
Barges J M Dias 40/2 Equador 24-1970
Barroso 97 Siqueira Campos 27-3649
Bento Lisboa 13/15 Bento Lisboa 25-0774
Bom Retiro 329 B Bom Retiro 29-4844
Bomfim 513 C Bomfim 28-5983
Brasil 69 Cajueiros 24-2920
Brück 50/4 Carlos Carvalho 22-2769
BUICK - CHEVROLET 73 Av Oswaldo Cruz 25-1822
Cadillac 156 Maq Abrantes 25-2122
Camarinha Carlos autom offic 5 Arcos 22-2402

GARAGE CARIOCA

GAZOLINA, GRAXA, OLEOS, ETC. — Acceitam-se autos em estadia, lavagens diurnas e nocturnas. Limpeza com o maximo asseio e esmero. Garage de Confiança. — M.el S. PINTO GUEDES — RUA DOS ARCOS, 62 — TELEPHONE **22-2296**

Campos J M 1563 Uranos 29-6527
Campos Salles 184 Campos Salles 28-0499
Canabarro 25 Gen Canabarro 28-4996
Cardoso & Motta Ltda 75 Pedro Alves 24-2018
CARIOCA 62 Arcos 22-2296
Carollo & C João 81 2 Dezembro 25-2611
Cascadura 32 Cardosos 29-8020
Cascata 143 Av Gomes Freire 22-0427
Caxias 151 Mariz Barros 28-2270
Centenario 33 Amaral 28-6213
Central 116 Bento Lisboa 25-2262

CHARRON
LOJA — 55-A, HADDOCK LOBO 22-3436
ESCRIPTORIO — 55-A, HADD. LOBO 22-7271
SOCCORRO — 13, TR. RIO COMPRIDO 22-3503

Christina 915 S Frco Xavier 29-3689

Colombo 49 Machado Assis 25-2634
Commercio 35 Gen Pedra 24-0832
Comp Cervejaria Victoria 157 Mariz Barros 28-2325
Comp Expresso Federal 35 Idalina Senra 28-4095
Comp Transp Carruagens cocheira e garage Tv Partilhas 24-0916
Comp Transp Carruagens autos passageiros Tv Partilhas 24-4656
Cooperativa escr 341 1º Visc Itauna 22-1388
Cooperativa garage 1 escr 341 Visc Itauna 22-9073
Cooperativa garage 2 58 Gen Polydoro 26-1581
Cooperativa garage 3 5 Visc Duprat 22-3781
Cooperativa garage 4 27 Prc Duque Caxias 25-3813
Cooperativa garage 5 213 Siqueira Campos 27-0646
Cooperativa garage 6 71/3 S Clemente 26-3133
Cooperativa garage 7 254 C Bomfim 28-2993
Cooperativa garage 8 399 Pereira Nunes 28-1688
Cooperativa garage 9 68 Estr Braz Pinna 29-6573
Cooperativa loja 341 Visc Itaúna 22-1387
Copacahana 95 Hilario Gouvêa 27-3150
Cruzeiro S A 83 Julio Carmo 24-3047

D. AQUINO & C.
OLEOS, GRAXAS, PARAFINAS, VASELINAS, etc.
S. PEDRO, 179, sob. — TEL. 24-3890

DAVID 143 Sen Vergueiro 25-4122
Diana 126 Visc Gavea 24-0425
Diana 126 Visc Gavea 24-1772

GARAGE INTERNACIONAL

1$000 estadia para qualquer carro. **Fone 22-7498**

FREI CANECA, 164

DIAS JOSÉ MARIA 19/21 Camerino 24-1389
Empr Brasileira de Omnibus 36 Bambina 26-3441
Empr de Omnibus Limousine Federal 46A Soares Cabral 25-2431
Empr Omnibus de Luxo Ltda 635 B Torre 27-2076
Empr Omnibus de Luxo Ltda ger 635 B Torre. 27-5324
Empr Viação Gloria Av Almte Barroso 22-0017
Empr Viação Gloria Av Nações 22-6031
Esperança 31 S Luiz Gonzaga 28-3255
Eugenia 14 Arcos 22-2492
Ferreira de Mello Joaquim 336 Mariz Barros ... 28-4133

FERREIRA & C., SERAFIM
ACCESSORIOS PARA AUTOMOVEIS
R. EVARISTO DA VEIGA, 26
Tels. 22-2818 e 22-3947

Fiat Brasileira S A 187/89 Riachuelo 22-2185
Fidalga filial 13 Felix Cunha 28-3074
Figueiredo José Antero 178 Lino Teixeira 29-3490

Flamengo 40 Silveira Martins 25-2252
Ford 3 Constança Barbosa 29-1516
Fortuna & C A soccorro 13 Tv Rio Comprido .. 22-3503
Frei Caneca 220/22 Fr Caneca 22-3813

GARAGE MONUMENTAL
ESTADIAS — LAVAGENS — LUBRIFICAÇÕES
Preços vantajosos
AV. HENRIQUE VALLADARES, 154 — 22-9229

GARAGE E OFFICINA MARACANÃ
5/7 Av 28 Setembro 28-1677
Garage e Officina Metropole 81 S Clemente 26-2882
Garage e Officinas Harmonia 5/7 Harmonia 24-6152
GARAGE E OFFICINAS LAPA 27 Theod Regadas 22-3166

GARAGE MESQUITA

PROXIMO A' E. F. C. DO BRASIL

Gazolina e Lubrificantes - Accessorios, Estopa, etc. Posto de Lubrificação - Lavagem mechanica - Guarda carros de passeio e caminhões D. F. e caminhões estaduaes com perfeita garantia e segurança de suas cargas.

L. F. DE MESQUITA & CIA.
RUA BARÃO DE S. FELIX, 166-A a 170 —
Entrada Rua dos Cajueiros. Telephone **24-2212**

Garage e Officinas Norte Sul Ltda 88 Salv Corrêa 27-1139
Garage e Oficina Eng de Dentro 713 Av Amaro Cavalcanti 29-3556
Garage e Oficina Kühn 2 Leite Leal 25-0261
Gavea 17 Marq S Vicente 27-0310
GLORIA Tv Partilhas 24-4656
Godoy 31 Frei Caneca 22-4258
Góes & Teixeira F 372 Barata Ribeiro 27-3849
Gouveia Joaquim Cid 115 Copacabana 27-1491
Grajahú 21 Maquiné 28-2653
Guarany 274B S Christovão 28-1290
Guinle Octavio 54 Eduardo Guinle 26-2908
Henrique da Silva Pinto 135/7 Frei Caneca ... 22-1320
Henrique Valladares 74 Av Henr Valladares 22-1121
Humaytá 72 Humaytá 26-1702

GARAGE E OFFICINAS
CADILLAC
RADIOS - MOTOCYCLETAS - BICYCLETAS E SEUS ACCESSORIOS
ACCEITAMOS AUTOS EM ESTADIA E FORNECEMOS TODO MATERIAL
Armando & Domingos
RUA MARQUEZ DE ABRANTES, 156 - 158
TELEPHONE 25-2122

Imperador 63/75 Farani 26-3053
Imperial Garage 47/9 Av Gomes Freire 22-1272
Independencia Auto Omnibus 191 Av 28 Setembro 28-2722
INTERNACIONAL 164 Frei Caneca 22-7498
Ipanema 188 B Torre 27-2650
Irene 248 Senado 22-0533
ITA 102 Marq Abrantes 25-3277
Itapirú 69 Itapirú 22-0256
Jardim Botanico 167 Jard Botanico 26-3395
Jockey Club 221 Anna Nery 28-0127
José Mauricio 54 Nuncio 22-0968
Largo dos Leões 481 Vol Patria 26-1372
Leblon 399 Prud Moraes 27-2995
Leda 45 Bento Lisboa 25-3554
Lloyd 21 Rezende 22-0369
Lopes José Corrêa 179 Anna Nery 28-2771
Lopes Rodrigues Dias 134 Salv Corrêa 27-2923
LUZO BRASILEIRA 227/9 Av 28 Setembro 28-1628

GARAGE E OFFICINA
PATRIA
Encarrega-se de reformas de automoveis e carrocerias, pinturas, capotas, etc.
JOSÉ MARIA DIAS
TEL. **24-1389** — 19, RUA CAMERINO, 19

Macedo Manoel Pereira 30A B S Felix 24-5291
MADUREIRA 77/87 Estr Mar Rangel 29-8322
Mangueira 601A S Frco Xavier 28-4529
MARACANÃ 5/7 Av 28 Setembro 28-1677
Mariath 40/2 Almte Mariath 28-1787
Marqueza 57 Marqueza Santos 25-0603
Mendes 47 Itapirú 22-4456
Mendes & Baptista 128 Assumpção 26-3306
Menna Barreto 103 Menna Barreto 26-0179
Mercedes 52/6 Av Gomes Freire 22-0438
MESQUITA 166A B S Felix 24-2212
MESTRE E BLATGÉ 73 Av Osw Cruz 25-1822
MEYER 1281 24 Maio 29-2356

GARAGE MADUREIRA
OFFICINA MECHANICA, CARPINTARIA, PINTURA CAPOTEIRO, BORRACHEIRO E VULCANIZAÇÃO
Accessorios para automoveis em geral
CARRO SOCCORRO A QUALQUER HORA
— POSTO DE LUBRIFICAÇÃO —
Estrada Marechal Rangel n. 77
TEL. 29-8322 — MADUREIRA
Nogueira Irmão & Cia.

Minerva escr 74 Hadd Lobo 22-4325
Minerva offic 74 Hadd Lobo 22-7851
MODERNA 240A Sen Euzebio 24-2375
MODERNA 250 Sen Euzebio 24-2652
MONUMENTAL
Repres Autos e Peças Hupmobile
154 Av Henr Valladares 22-9229

MOREIRA 189 Nerval Gouvêa..... 29-2263
Nacional 73/81 Gen Polydoro..... 26-2083
NAPOLEÃO DO CAMPO 190 Fonseca Telles.... 28-4921
Neves & Brauer 35 B Ubá..... 28-2278
N S Apparecida 46A Soares Cabral..... 25-0043
NOVA AMERICA 1093Av Suburbana..... 29-2307
Nova Cooperativa Central M P Brasil 128/30 Mattoso 28-5152
Oceanica 532 Visc Pirajá..... 27-4158
Odeon 234 Arist Lobo..... 28-2600
Oficina Monumental 123/5 Frei Caneca..... 22-8885
Ondina 38/40 Relação..... 22-1022
Patria 19/21 Camerino..... 24-1389
Pauliceá 337 Elias Silva..... 29-1034
Paulista 147 Rezende..... 22-0028
Paulistana 22/4 Marq Santos..... 25-0486
Pedro II 219 Av Pedro II..... 28-0774
Penafiel 187 Freo Eugenio..... 28-3853
Pereira & Villela Julio 136 Riachuelo..... 22-3388
Pimenta Pacheco & C 211 Gen Pedra..... 24-1291
Pirajá 592 Visc Pirajá..... 27-3886
Ponte de Auto-Omnibus Gen Roca..... 28-7049
Portella 25 Estr Portella..... 29-8382
POSTO SERVIÇO BUICK CHEVROLET Mestre e Blatgé 73 Av Osw Cruz..... 25-1822
Poula 50 Av Gomes Freire..... 22-3013
Praça da Bandeira 143 Mariz Barros..... 28-3995
1º de Maio 143 Marq Sapucahy..... 22-8776

GARAGE ROYAL
A MAIS CENTRAL
Rua Senador Dantas, 115
PHONE 22-0320
Almeida & Vieira

Progresso 143 Antonio Rego..... 29-6657
Real Grandeza 352 Demetrio Ribeiro..... 26-1361
REPUBLICA 66 Hadd Lobo..... 22-4324
Ribeiro David Pinto 109/13 Marq Sapucahy.... 24-0729
Rio Branco 78 2 Dezembro..... 25-3806
Rio Comprido 47 Bispo..... 28-1260
Rio Lisboa 38A Ricardo Machado..... 28-6686
Rio Petropolis 1401 Uranos..... 29-6155
Rio S Paulo 452 Cel Rangel..... 29-8274
Rocha C 70 Antunes Maciel..... 28-2865
Rodrigues José Manoel Robles 22 Catumby.... 22-4480
Royal 115 Sen Dantas..... 22-0320
S A Viação Industrial Silvio Angelo 184 Cattete 25-0212
S A Viação Industrial Silvio Angelo offs 139 Silv Martins 25-3241
Salgado & C L A 35/7 Moncorvo Filho..... 24-1626
Sant'Anna 155 Sant'Anna..... 24-3853
Santos Dumont escr 60/4 Aristides Lobo..... 22-0405
Sta Izabel 92 Visc Sta Izabel..... 28-2714
Sta Rita 153 B Mesquita..... 28-1850
Sto Amaro 172 Sto Amaro..... 25-2583
Sto Antonio 407 Gen Pedra..... 24-2739
S Christovão 68 S Luiz Gonzaga..... 28-1439
S DIOGO 182 Gen Pedra..... 24-2127
S José 1289/91 C Bomfim..... 28-3115
S Leopoldo 97 Julio Carmo..... 24-5816
S Pedro 257 Cattete..... 25-1169
Selecta 133 Invalidos..... 22-0892

GARAGE SÃO LUIZ
RUA URANOS, 1563
Tel. 29-6527
GARAGE E ACCESSORIOS PARA AUTOMOVEIS
GASOLINA E LUBRIFICANTES
OFFICINA DE BORRACHEIRO E POSTO DE LUBRIFICAÇÃO
Guarda e asseio esmerado de automoveis
ARTIGOS DE 1.ª QUALIDADE
— PREÇOS MODICOS —
J. M. DE CAMPOS

Senador Euzebio 412 Sen Euzebio..... 24-4088
7 Março 83 Visc Sta Isabel..... 28-1058
Silva Antonio Mello 244 Vol Patria..... 26-0670
Silveira Martins 110 Silveira Martins..... 25-0297
Soberana 178 Marq Abrantes..... 26-1819
Souza & Virgilio Ltda 604 S Christovão..... 28-4525
Standard Oil Company of Brazil 100 Moncorvo Filho 24-2787
Stud 70 Pedro Americo..... 25-3271
Sul America 222 Senado..... 22-5624
Terra Nova 130 Estr Nova Pavuna..... 29-3656
Texas Co South America Ltd The garage e posto serviço Flamengo 61 Av Osw Cruz..... 25-4141
Texas Co South America Ltd The garage e posto serviço Copacabana Salv Corrêa..... 27-1749
Tijuca 339 B Mesquita..... 28-6714
Triunfo 241 Arist Lobo..... 28-8202
Turista 55 Mach Assis..... 25-2204
UNIÃO 98/100 Marq Sapucahy..... 24-2672
Uranos 865 Uranos..... 29-6125
Vera Cruz 13/7 Harmonia..... 24-1463
Verdun 22 Castro Barbosa..... 28-6563
Viação Botafogo 72 Humaytá..... 26-3339
VIAÇÃO BRASIL 15 Curupaity..... 29-2948
Viação Continental Ltda 234 Arist Lobo..... 28-8061
Viação Estrella do Norte 575 Laranjeiras..... 25-1739
Viação Gloria 769 24 Maio..... 29-4142
Viação Grajahú ponto de omnibus Canavieiras.. 28-5697
Viação Inhaúma escr 20A Prç Botafogo..... 29-2548
Viação Oriental Av Nações..... 22-4734
Viação Popular ponto 261 Lins Vasconcellos.... 29-1613
Viação Primavera Ltda 167 Av Amaro Cavalcanti 29-4492
Viação Progresso escr 18 Romeiros..... 29-6103
Viação Selecta 706 Estr Braz Pinna..... 29-6735
Victoria 174 Sen Vergueiro..... 25-1803

GARRAFAS E VIDROS

Cardoso João Ferreira 39 Constituição..... 22-1051
Comp Ind S Paulo e Rio escr 104 3º Uruguayana 23-5435
Comp Ind S Paulo e Rio fabr 460 Vva Claudio 29-1005
FONSECA ANTONIO 93 Lucidio Lago..... 29-1006
Freitas Seraphim Januario 71 Prç Republica... 22-1381
Leite Loureiro & C dep 78 Marq Olinda..... 26-0356
Mello & C Theotonio 164 Senado..... 22-6001
Ribeiro Constantino 25 Prç Republica..... 22-8425
Rocha Pereira & C Ltda Vva 164 Fr Caneca... 22-4604
Rocha Pereira & C Ltda Vva 71 Prç Republica.. 22-5468
Vidraria Brasileira S A 462 Alegria..... 28-5195
Vidraria Carioca Ltda 95 Euclydes Cunha..... 28-3643

GAZ ACETYLENE

Comp A G A do Brasil S A gerencia e escr 31 Antunes Maciel 28-4128
Comp A G A do Brasil S A fabrica e vendas 33 Antunes Maciel 28-2514
White Martins S A 67 S Pedro..... 23-1680

GAZOLINA

ANGLO MEXICAN PETROLEUM CO LTD 10 Prç 15 Novembro 23-2110
Anglo Mexican Petroleum Co Ltd descarga gazolina a granel 152/58 Merc Munic lado ext 23-0143
Anglo Mexican Petroleum Co Ltd posto serviço Prç Bandeira 28-3410
Anglo Mexican Petroleum Co Ltd posto serviço 320 Hadd Lobo 28-6354
Anglo Mexican Petroleum Co Ltd posto serviço Av Portugal 26-2466
Anglo Mexican Petroleum Co Ltd posto serviço Gomes Carneiro 27-1560
Anglo Mexican Petroleum Co Ltd posto serviço Siqueira Campos 27-4663
Anglo Mexican Petroleum Co Ltd posto serviço Prç Vieira Souto 22-6970
Anglo Mexican Petroleum Co Ltd posto serviço S Christovão 28-0051
Anglo Mexican Petroleum Co Ltd posto serviço Cancella 28-4177
Anglo Mexican Petroleum Co Ltd posto serviço Prç Saenz Peña 28-0047
Anglo Mexican Petroleum Co Ltd deposito 140 Av Lima 24-1518
Anglo Mexican Petroleum Co Ltd posto serviço Gustavo Sampaio 27-3131
Atlantic Refining Co of Brazil 151 5º e 6º Av Nilo Peçanha 22-2020
Atlantic Refining Co of Brazil posto serviço Prç Bandeira Prç Bandeira 28-3657
Atlantic Refining Co of Brazil posto serviço Fig Mello Fig Mello 28-4931
Atlantic Refining Co of Brazil posto serviço Hadd Lobo Hadd Lobo 28-6676
Atlantic Refining Co of Brazil posto de gazolina S Freo Xavier 28-6971
Atlantic Refining Co of Brazil posto de gazolina 58 S Clemente 26-3161
Atlantic Refining Co of Brazil posto serviço 689 S Luiz Gonzaga 28-2806
Atlantic Refining Co of Brazil posto de gazolina 42 Prç Duque Caxias 25-4179
Atlantic Refining Co of Brazil posto serviço Av Atlantica Av Atlantica..... 27-5760

BOMBAS PARA GAZOLINA
Equipamentos Wayne do Brasil Ltda.
RUA UNIÃO, 30/30-A
RIO DE JANEIRO
Telephone: 24-5225 End. Tel. WAYNOIL

CALORIC COMPANY 305 4º Av Nações..... 22-5133
Caloric Company adv 7 13º s 1312 Prç Mauá.. 23-0674

CALORIC CO. THE
SECÇÃO DE VENDAS 23-5860
Praça Mauá, 7 - 12.º
SECÇÃO DE ENTREGAS 23-0455
MERCADO EXTERNO, 160
GARAGE..... 28-0234
RUA CORONEL FIGUEIRA DE MELLO, 328

Comp Brania de Petroleo S A escr 80 3º 1º Março 23-1516
Empr Nacional de Petroleo 9 1º s 141/3 Av R Branco 23-4950
Posto Cabuçú 118 Cabuçú..... 29-3476
Posto Trianon 565 24 Maio..... 29-4494
SATAM BOMBAS PARA GAZOLINA COMP PROPAG repres 143 1º Quitanda..... 23-2101
SIAM Bombas e Tanques para gazolina e oleo 33 Constituição 22-8098
Standard Oil Company of Brazil ponto carregamento Automoveis Tanques Merc Munic lado do mar 168/70 22-4304
Standard Oil Company of Brazil posto serviço 2 Prç Vieira Souto 22-6044
Standard Oil Company of Brazil posto serviço 23 Estacio Sá 22-6091
Standard Oil Company of Brazil posto serviço 308 Vol Patria 26-1950
Standard Oil Company of Brazil posto serviço 538 Av Atlantica 27-5506
Standard Oil Company of Brazil posto serviço 65 Av Amaro Cavalcanti 29-3718
Standard Oil Company of Brazil posto serviço 145 Humaytá 26-1724
Standard Oil Company of Brazil posto serviço 1 Honorio Lemos 26-0580
Texas Company South America The districto do Rio vendas e interior 89 Sta Luzia.. 22-5040
Texas Company South America Ltd The vendedores de kerozene e gazolina 89 Sta Luzia... 22-5141
Texas Company South America Ltd The posto serviço 938 Av Atlantica..... 27-2178
Texas Company South America Ltd The ponto de descarga Merc Munic lado exter 176.... 23-1243

GELADEIRAS

BYINGTON & C.
FRIGORIFICOS E CAMARAS
S. PEDRO, 70 — TEL. 23-1745

Casa Stephen repr Crosley 117 S José..... 22-0508
Duarte M P 108 Freo Eugenio..... 28-7185

SERVEL
REFRIGERAÇÃO COMMERCIAL EM GERAL
RIO - PAUL J. CHRISTOPH COMPANY - S. PAULO
RUA SENADOR DANTAS, 44
TELEPHONE **22-8829**

FABR MOVEIS LAMAS 100/10 Mello Souza.. 28-4478

FABRICA DE GELADEIRAS
DUARTE
R. Francisco Eugenio, 108
Fone 28-7185
DEPOSITARIO
HERM STOLTZ & CIA.

Industrial Artefactos Ferro Ltda 33 Cajueiros.. 24-4305

ISOLAMENTOS
ISOLAMENTOS PARA
Frigorificos, Geladeiras,
Terraços, Vapor, etc.
Silva Pedroza & Cia.
MISERICORDIA, 80
Tel. 23-1512

LOJAS GENERAL ELECTRIC S A 114 9º Av R Branco 22-2070
ELECTRO - FRIGOR LTDA.
Refrigeradores e Installações Frigorificas
Concertos e Reformas de qualquer Marca
R. General Camara, 110
DE DIA E DE NOITE — 24-4177

MESTRE e BLATGE' S. A. B.
Passeio, 66 22-7720

RUFIER L
Geladeiras 166 Conceição..... 24-2435

GELADEIRA DUARTE
A mais economica por ser isolada exclusivamente com
"Corticite Portuguesa"
DEPOSITARIOS:
HERM STOLTZ & C.

GELADEIRAS
F. R. MOREIRA & C.IA.
107-Avenida Rio Branco-109
GELADEIRAS ELECTRICAS
INSTALLAÇÕES FRIGORIFICAS COMPLETAS
Telephone 23-4444

GELADEIRAS "RUFFIER"
AO PINGUIM
121, Rua do Ouvidor
TEL. 22-9223

SIAM Torcuato Di Tella S A 33 Constituição... 22-8098
Westinghouse Electric International Co
68/70 S Pedro 23-1745

GELADEIRA "ESMERO"

ECONOMICA NO CONSUMO DO GELO DEVIDO AO ISOLAMENTO ESPECIAL
Escritorio e oficinas:
RUA TENENTE POSSOLO, 29
ESPL. DO SENADO
Fabricante: ESMERO & CIA.
Tel. 22-0728

GELO

Aguiar A P 85 Gonç Dias..... 23-4133
Casa Coimbra 57 Sta Clara..... 27-2247
Couto José Ferreira 181 Gen Polydoro..... 26-2213
Deposito Gelo Grajahú 960 B Mesquita..... 28-4241
Deposito Gelo Horizonte 25 Prç Saenz Peña... 28-1867
Deposito Gelo Victoria 833 B Mesquita..... 28-8421
Deposito Gelo Vienense 21 Constituição..... 24-0875
Ferreira Francisco Nunes 150 Affonso Penna... 28-2649
Ferreira João 133 Laranjeiras..... 25-4221
Fonseca Albano 75 B Iguatemy..... 28-5903
José Gaspar 14 Estacio Sá..... 22-6625
Saraiva & C Ltda R 87 1º Março..... 23-3187
Saraiva & C Ltda R escr 87 1º Março..... 23-1460
TEIXEIRA FERREIRA & C J
27 Av Amaro Cavalcanti 29-1795
Teixeira Joaquim 347 Cattete..... 25-1733

GERADORES DE GAZ

Kohler & Magnini Ltda gazogeno 47 2º Alfandega 23-3251

GESSO



Gesso Brasil Ltda fabr 166 c 3 Anna Nery.... 28-3472
Gesso Brasil Ltda
151 3º s 301/2 Av Nilo Peçanha 22-9465
Gesso Nacional Tapuyo Ltda 29 Pr S Christovão 28-6157
Gesso Nacional Tapuyo Ltda escr
7 4º s 421 Prç Floriano 22-0641

GESSO

Para modelagem, estuque, ceramica, fins dentario e industriaes, etc.
GESSO BRASIL LTDA.
EDIFICIO DO CASTELLO - 3.º - S. 302
TELEPH. 22-9465
End. Teleg. CHEDDITE

GIZ

Daniel & Castro 15 Fonseca Telles..... 28-1001
Industria de Giz Ltda 194 B Bom Retiro..... 29-4658

GOMMA

Comp Textil Commercial
68/77 3º s 16 Av R Branco 23-4832
Figueiredo Sobral A 197 João Caetano..... 24-3683

GRAMOPHONES

Byington & C 68/70 S Pedro..... 23-1745
BYINGTON & C.
S. PEDRO, 70 - Tel. 23-1745

CASA CARLOS GOMES 153 Ouvidor..... 22-9335
Casa Edison 90 7 Setembro..... 22-7780
Comp Brunswick do Brasil S A 13 Sotero Reis 28-2239
MOELLER GUILHERME 99 1º Alfandega..... 23-3291
WEHRS & C CARLOS 47 Carioca..... 22-4315
Westinghouse Electric International Co
68/70 S Pedro 23-1745

GRAVADORES

A ARTHUR MATTIY 97 Quitanda..... 23-5543
Altermann & C Alfredo 37 Tte Possolo..... 22-9047

GRAVADOR E CINZELADOR ARTISTICO
Michel Feingold
EXECUTA QUALQUER TRABALHO EM PLATINA, OURO, PRATA E MADREPEROLA
Avenida Rio Branco, 147 - 1.º anda. Tel. 22-2263

ANTONIO SEPULVEDA 30 1º Ledo..... 22-9345
Araujo Gervazio Pinto 45 Ledo..... 24-0631



ATELIERS REUNIDOS 58 2º Republ Perú.... 22-0288
Barreto José 33/5 2º 13 Maio..... 22-7497

"INDIO"



CHAPAS DE ZINCO PARA GRAVURA
Zinco absolutamente puro.
Cada chapa garantida.
Fabrica.
D. F. WATTS
Rua Bento Lisboa, 116
Tel. 25-1646

Biedman Salvador Alacid 83 Ledo..... 24-6334
Brasil Reclame 11 Ledo..... 24-4756
CASA B. HERZOG
PRODUCTOS CHIMICOS PARA GRAVADORES E CLICHÉS
GEN. CAMARA, 211/3 — TEL. 24-4270

Cesar de Jesus 155 2º 7 Setembro..... 22-6037
Clichés Bremensis 15/25 Tte Possolo..... 22-5150

A RELEVOGRAPHICA

ALPHONSE KARR
Officina de gravura e timbragem especializada na gravura e impressão em alto relevo e taille douce.
RUA GENERAL CAMARA, 101 - 1.º
Telephone 23-2460

Duval Mauricio offic 8 1º Lg José Clemente.... 23-0950
Feingold Michel 147 1º Av R Branco..... 22-2263
Gargiulo Filomena 189 7 Setembro..... 22-5344



Gaspar Manoel 72 Vieira Fazenda..... 23-1029
KARR ALPHONSE 101 1º Gen Camara..... 23-2460
Lattari Romeo 152 Quitanda..... 23-0426

Mattos Custodio 19 1º Ledo..... 24-2039
Pelosi Carlos 11 1º Tv Ouvidor..... 23-0649
Pereira L V 307 Gen Camara..... 24-1423
Pinto Fonseca Luiz 163 1º Rosario..... 23-5735
Ribeiro Octavio Rodrigues 117 1º Buenos Aires.. 23-5431
Rodrigues Bonifacio 229 Buenos Aires..... 24-6238
SEPULVEDA ANTONIO 30 1º Ledo..... 22-9345



Silva & Barreto 43 Av Gomes Freire..... 22-6894
Silva Edgard 63 1º Carioca..... 22-1400

OFFICINA de GRAVADOR

Placas de ferro esmaltadas e em vidro, Sinetes para lacre, Formas para sabonetes, etc.
LUIZ SANTOS
199, RUA 7 DE SETEMBRO, 199
TELEPHONE **22-0861** — RIO DE JANEIRO

Tumiati Tito 62 2º Uruguayana..... 22-5995
Villa & Vianna 90 Rosario..... 23-0752
Wimmershoff Otto 54 1º Ubaldino Amaral..... 22-1685

GRAVATAS

ETIQUETAS

TECIDAS E BORDADAS
Fabrica Fitas Helvetia - S. Paulo
REPRESENTANTE R. BEBIANNO COSTA
RUA ALFANDEGA, **200** — TEL. **24-6290**

Abduche Irmão & C 318 Alfandega..... 24-4860
Adayme Nigri & C 238 Alfandega..... 24-4274
CASA LEIVAS
FUNDADA EM 1897
R. DOS OURIVES, 9
Tel. 22-4539
Chapéos e Gravatas Finas

Chebar & Filho 298 Alfandega..... 24-0126
Cruzeiro & C 128 Gen Camara..... 23-5706
Diniz & C F 50/2 Leandro Martins..... 24-6423
ETIQUETAS BORDADAS
Fabrica: DIAS DA CRUZ, 622 — 29-4161

Fabr Gravatas Imperial 249 Alfandega..... 24-0325
FABR. GRAVATAS IMPERIAL
José Duék
ALFANDEGA, 249 — TEL. 24-0325

Fabr Gravatas Ipê 22 2º s 3/4 Ramalho Ortigão 22-2475
Fabr Gravatas Leader 274 Alfandega..... 24-6284
Fabr Gravatas Odeon Ltda 304 Alfandega..... 24-6270
Casa Allemã R. OUVIDOR 158 TEL. 22-5106
Henrique J 52 Surubim..... 29-6184
Madureira & Fonseca 95 Alfandega..... 23-5395
Marques Mendes & C 112 Alfandega..... 23-5503
Mattos & C Alberto 97 2º Rosario..... 23-0679
Mendes Mendes & C 182 Alfandega..... 24-0175
Mishel A 20 Capitulino..... 29-3493
Nigri Primos & C 312 Alfandega..... 24-0979
PERFUMARIA BRITO
DEPOSITO DE GRAVATAS E MEIAS PAULISTAS
VENDAS A VAREJO
R. Senhor Passos, 29 — Tel. 23-5367

Primo Amir 332 Buenos Aires..... 24-6732
Sorrentino & C Ltda U 7 3º Prç Floriano..... 22-6228
Telio & Nigri 311 Alfandega..... 24-1407

GRAXAS

Anglo Mexican Petroleum Co Ltd
10 Prç 15 Novembro 23-2110
FABR GRAXA PARA TODOS 19 Tv Paço..... 23-3173
Socony Vacuum Oil Company Inc agentes Theodor Wille & C Ltda 79/81 Av R Branco.... 23-5946
Theodor Wille & C Ltda agentes da Socony Vacuum Oil Company Inc
79/81 Av R Branco 23-5946

GUARDA-LIVROS

Alves José Pedro 30 1º s 2 Buenos Aires.... 23-3167
Alves da Silva Zozimo 17 3º s 35 Buenos Aires 23-0737
Assumpção Bernardo J 174 1º Rosario..... 23-4174
Barbosa Manuel G 112 3º Uruguayana..... 23-0460
Barbosa Pinto escr 49 1º Th Ottoni..... 23-3629
Bastos Oswaldo Ferreira 216 1º Buenos Aires... 24-2699
Belem Jayme 7 1º Uruguayana..... 22-6729
Campos Luiz de Oliveira 341 s 3 Gen Camara.. 24-3942
Carrilho de Oliveira Antonio Felinto
19 1º Tv Bellas Artes 22-4653
Cunha Luiz Gonçalves 231 1º s 4 7 Setembro.. 22-1470

DECIO RICHARD FERREIRA

GUARDA-LIVROS
DESPACHANTE OFFICIAL
PREFEITURA — THESOURO
IMPOSTO SOBRE A RENDA
— ESCRIPTAS COMMERCIAES AVULSAS —
São Francisco Xavier, 570
Tel. 28-7789

FIRMINO DA SILVA JOSÉ escr 26 1º Av Passos 22-9153
Fraga José Esteves 75 1º Ourives..... 24-2556
Giffoni Vicente 26 1º s 1/2 Andradas..... 23-5557
Gillet da Silva Antonio 22 Estr Intend Magalhães 29-8158
Grillo Raymundo Rodrigues Maio
28 1º s 8 Republ Perú 23-2493
Jerdaoui Jamil 73 1º Buenos Aires..... 23-2758
Joaquim B V Osorio 152 3º Buenos Aires..... 23-0170
Lustoza S B escr 52 3º s 29 Vise R Branco.... 22-8542
Lyra Alvaro de Castro 178 1º Senhor Passos.. 24-0509

Magalhães Amaro de Almeida 56 1º Prç Tiradentes 22-8429
MOTTA FRANCISCO AUGUSTO maj escr 112 1º Gen Camara 24-1386
Moura O 397 1º s 7 Gen Camara 24-1162
Pimenta Filho Basilio 21 sb Buenos Aires 23-0854
Pinto Antonio José 23 Prç Duque Caxias 25-1315
Salim Thomaz João 105 1º s 2 Av Mar Floriano 24-4756

Guarda Moveis Central
G. DROESE
Rua do Rezende, 33 - 35
TEL. 22-6557

"GUARDA-MOVEIS"
de **Nepomuceno & Co. Ltd.** Fundado sob o patrocinio do fallecido industrial **Leandro Martins.** O mais antigo e acreditado no genero. Guarda e conserva tudo o que guarnece as habitações. Edificios e carros proprios. Embalagens perfeitas para qualquer parte do globo. Pessoal competente e sob habil direcção, com ordem e asseio.
Escriptorio: Rua Visc. da Gavea, 30 - Ph. 24-3226
Deposito: Praça Marech. Deodoro, 6 - Ph. 28-2552

HERBANARIOS

Ao Herbanario Mineiro 112 Jorge Rudge 28-1117
Flora Indiana 10 Constituição 22-1548
Flora Medicinal matriz 36/8 S Pedro 23-2726
Flora Medicinal filial 75 S José 22-8601
Flora Mineira 20 Visc Itauna 24-1210
Flora Nacional 92 Av Mem Sá 22-1135

AO HERBANARIO MINEIRO
CASA FUNDADA EM 1917
R. Jorge Rudge, 112 - Tel. 28-1117 - Teleg. Seabra
G. DE SEABRA & CIA.
Importação directa e preços sem competencia
Possuimos em todo Brasil 1.800 clientes, até no Territorio do Acre.

Herbanario Mineiro 112 Jorge Rudge 28-1117
Hervanaria Flora Carioca 10 Eng Dentro 29-2294
LOJA DO GUARANÁ 23 S José 23-1028
Paschoal De Maria 10 Constituição 22-1548
Soares José Maria 168 Sen Euzebio 24-2905

HOSPICIOS

Colonia de Mulheres Alienadas 17 Ramiro Magalhães 29-2561
N S do Soccorro 503 Pr S Christovão 28-1595
São João Baptista 181 Passagem 26-0143
São João Baptista Maternidade 181 Passagem 26-0531

HOSPITAES

Barbosa Vianna med Hosp S F Assis 14º enferm 375 Visc Itauna 22-2659
Beneficencia Portugueza 80/6 Sto Amaro 25-4160
Bicalho Camillo 74 Sta Luzia 22-2844
BYINGTON & C.
FRIGORIFICOS E CAMARAS
S. PEDRO, 70 — TEL. 23-1745
Carmo 43 Riachuelo 22-3470
Carmo 43 Riachuelo 22-5128
Central do Exercito direct 126 Licinio Cardoso 28-1205
Créche da Caixa dos Expostos 48 Marq Abrantes 25-0090
Cruz Vermelha Brasileira 12 Prç Vieira Souto 22-8149
Estrangeiros 188 Passagem 27-0860
Evangelico 83 Bom Pastor 28-2261
FUNDAÇÃO GAFFRÉE E GUINLE
Rêde particular 369 Mariz Barros 28-8300
Ambulatorio nº 4 250 Av Pasteur 26-2455
Instituto de Pesquizas Silva Ramos 28-4609
Gambôa 303 Gamboa 24-1437
Gambôa serviço cirurgia 303 Gamboa 24-1384
Hahnemanniano 94 Fr Caneca 22-4715
Hahnemanniano clinica ginecologica 94 Frei Caneca 22-4283
Hahnemanniano maternidade 94 Frei Caneca 22-2279
Lazaros 52 Prç Lazaros 28-0045
Lloyd Industrial Sul Americano gab direct 154 Rezende 22-0081
Lloyd Industrial Sul Americano administr 154 Rezende 22-5490
Marinha Internos Ilha das Cobras 23-3060
Nacional de Psychopathas 250 Av Pasteur 26-3570
N S das Dores 1/21 Cel Rangel 29-8051
Ordem 3ª M S Frco Paula 103 Gen Canabarro 28-0623
Ordem 3ª M S Frco Paula 103 1º Gen Canabarro 28-8254
Ordem 3ª N S M Carmo 43 Riachuelo 22-5128
Ordem 3ª da Penitencia 5 2º Lg Carioca 22-2602
Ordem 3ª S F Penitencia 1033 C Bomfim 28-5553 / 28-5662
Ordem 3ª S F Penitencia administr 1033 C Bomfim 28-0382
Policia Militar Hospital Frei Caneca 505 Frei Caneca 22-5275
Posto Medico do Exercito 34 Moncorvo Filho 24-6764
Pró Matre 159 Av Venezuela 24-0014
Santa Casa de Misericordia Serviço de Ginecologia do Professor Castro Araujo 26 Sta Luzia 22-7170
Santa Casa de Misericordia 1ª enferm quartos particulares Sta Luzia 22-8121
Santa Casa de Misericordia direct serv san hospital geral 74 Sta Luzia 22-0485
Santa Casa de Misericordia administr 74 Sta Luzia 22-5261
S Lucas 66 Vol Patria 26-3176
S Zacharias 74 Sta Luzia 22-6189
Saude Publica Hospital S Sebastião gab direct 129 Carlos Seidl 28-6455
Saude Publica Hospital S Sebastião secret 129 Carlos Seidl 28-1740
Strangers Hospital 188 Passagem 27-0860
Urologia 82 Leopoldo 28-8500

HOTEIS

Alencar Hotel 8 Prç José Alencar 25-3669
Aliança 94/6 S Christovão 22-1083
Almanzora 110 Marq Abrantes 25-0804
Alonso & Osorio 128 Aristides Lobo 22-1282
Amazonas 224 1º Buenos Aires 24-6699
America Hotel 234 Cattete 25-3440
Americano 69 Joaq Silva 22-1120
Apollo 63 1º Visc R Branco 22-2699
Araujo Hotel 64 1º Marcilio Dias 24-0789
Argentina Hotel 30 Cruz Lima 25-4200
Assinger 41 Almte Tamandaré 25-2769
Astoria 70 Pr Flamengo 25-4010
Atalaya Hotel 150 Copacabana 27-0040
Avenida 152/62 Av R Branco 22-9800
Avenida Hotel 343 1º Av Mem Sá 22-9451
Aymoré Palace Hotel 55 Carlos Sampaio 22-1622
Balneario 43 Siqueira Campos 27-3451
Barcia & C 676 Prudente Moraes 27-5631
Barrozo Antonio Joaquim 393 Av Frco Bicalho 24-2881
Beau Séjour e Sta Thereza 176/84 Almte Alexandrino 22-4088
Beira Mar Hotel 26 Machado Assis 25-3910
Bello Horizonte Novo 130/4 Riachuelo 22-9850
Bello Horizonte Novo ger 130/4 Riachuelo 22-9858
Belveder 954 2º Copacabana 27-0593
Bom Jardim 81 Misericordia 23-1705
Brasil Italia 27 Gen Pedra 24-1217
Brilhante 129 1º B S Felix 24-2882
Buenos Aires 255/7 Buenos Aires 24-0837

FAMILIAR HOTEL Telephone 25-1756
END. TELEG. { NACIONAL / WESTERN } FAMIHOTEL
Convivencia distinta, tratamento ótimo e conforto apreciavel desfrutam os nossos hospedes.
RUA DO CATETE, 201 — RIO DE JANEIRO

Carioca 219 1º Cattete 25-3840
Carvalho Elvira F 227 1º Prç Republica 24-4167
Casino Copacabana 374 Av Atlantica 27-2998
Casino Copacabana privat empr 374 Av Atlantica 27-5351
Casino Copacabana 374 Av Atlantica 27-5352
Castello 146 Mexico 22-9970
Cattete Hotel 261 1º Cattete 25-1003
Caxias 6/8 Prç Duque Caxias 25-0454
Central 2 B Flamengo 25-2240
Chaia Nagib Jorge 324/6 1º Alfandega 24-6494
Cidade 196 Cattete 25-0005
Colombo 14 1º Prç José Alencar 25-2980
COLONIAL 121 Av Niemeyer 27-3412
Comp Hoteis Palace direct 185 Av R Branco 22-4323
Comp Hoteis Palace contab 158 1º Mexico 22-3943
Continental 31 Sen Dantas 22-0118
Copacabana Palace 374 Av Atlantica 27-0020
Corcovado Paineiras 25-0015
Corcovado Paineiras 25-0019
Cruzeiro do Sul 2 Sen Euzebio 24-1014
Distincto Hotel 124 2 Dezembro 25-1924
D PEDRO II 226 1º Sen Pompeu 24-5027
Eden Hotel 64 Pr Flamengo 25-2842
Elite 11/5 Sen Vergueiro 25-1006
Empr Colonias de Férias Ltda 12 1º Tv Ouvidor 23-2378
Esplanada Hotel 3A 1º Prç Vieira Souto 22-1309
Esplendido 202/8 Pr Flamengo 25-2085
Estação 232 1º Sen Pompeu 24-2098
Estrangeiros escr 1 Prç José Alencar 25-0953

HOTEL AVENIDA
CAPACIDADE PARA 500 HOSPEDES
O MAIS CENTRAL — O MAIS COMMODO
O MAIS ECONOMICO
AV. RIO BRANCO. 152 - 162
RIO DE JANEIRO

Familiar Hotel 201 Cattete 25-1756
Ferreira Bastos Caulino José 121 Av Niemeyer 27-3412
Figueira de Mello 42 Av Lauro Muller 28-6298
Flamengo 106 Pr Flamengo 25-1270
Floriano Peixoto 193 Av Mar Floriano 24-1834
Florida Hotel 75/7 Ferreira Vianna 25-2970 / 25-0972
Fluminense 207/9 Prç Republica 24-0730
Globo 19 Andradas 22-1810
Gloria Russell 25-3003
Governadores 107/9 1º Av Mem Sá 22-0261
Grande Hotel 47 Lg Lapa 22-7660
GUANABARA 103 Lapa 22-9820
Guarany Hotel 288 1º Av Mem Sá 22-5928
Gusmão Dourado & Baldassini Ltda 253 1º Av Mem Sá 22-9960
HOTEL FLUMINENSE
PRÇ. DA REPUBLICA, 209 — TEL. 24-0730 / 24-0731
Hotel e Pensão Haddock Lobo 252 Hadd Lobo 28-1727
Hotel e Pensão Haddock Lobo 252 Hadd Lobo 28-2124
HOTEL E PENSÃO HAMBURGO 84 Cand Mendes 25-3898
Hotel Pensão Majestic chalet 390 Pr Botafogo 26-1466
Hotel Pensão Majestic chalet 390 Pr Botafogo 26-2786
Hotel Pensão Majestic chalet 380 Pr Botafogo 26-3418
Imperial Hotel 186 Cattete 25-3327
Inglez 176 Cattete 25-0841
Itajubá Hotel 15/27 Alvaro Alvim 22-9990
JARDIM DA GLORIA 31A Almte Balthazar 25-1972
Jardim Hotel 235 Av Mar Floriano 24-5314
Leblon 2 Av Niemeyer 27-0070
Leme Hotel 61/7 Gustavo Sampaio 27-5084
Londres escr 668 Av Atlantica 27-1152
Londres 668 Av Atlantica 27-0050
Ludy 145 1º Senhor Mattosinhos 22-7843
Luso Brasileiro 118 Prç Republica 24-2498
Lutecia 486 Laranjeiras 25-3822
Magnifico Hotel 124 Riachuelo 22-9840
Mem de Sá 153 Invalidos 22-9930
Metropole Hotel Comp 26 Almte Tamandaré 25-0492
MILANO 140 1º Lavradio 22-4063
Minas S Paulo 199 1º Prç Republica 24-1106
Missouri 219 Sen Vergueiro 25-3056
Moderno 283 Candido Mendes 25-1515
Monte Alegre 6 Monte Alegre 22-7680
Myatá 112 Copacabana 27-0060
Nacional 55/7 1º Lavradio 22-4467
NAÇÕES 7 1º Av Gomes Freire 22-0336
Natal Hotel Ltda 48 1º Alvaro Alvim 22-5140
Norte 111 Sen Vergueiro 25-1332
Nova Aurora 216A 3º S Christovão 28-5852
Opera 75 Sto Amaro 25-3251
Ouro Preto 8/10 Gloria 22-3396
Palace 185 Av R Branco 22-1967
Palace Hotel Edificio Annexo 158 Mexico 22-5196
Palacete Hotel 214 Riachuelo 22-5356
Palacete Parisiense 21 Laranjeiras 25-0376
Palacete Parisiense 21 Laranjeiras 25-0428
Paris Palacio 7C Av Passos 22-7670
Parque Hotel 211 1º Prç Republica 24-3621
Paulista 9 Bento Ribeiro 24-5690
Paulistano Hotel 38 1º Visc R Branco 22-2689
Paysandú 15 Paysandú 25-3385
Perfeito Hotel 366 1º S Pedro 24-0057
Pernambuco Hotel 44 Cattete 25-0761
Planalto Hotel 129A Andradas 24-2660
Pompeu 268 Sen Pompeu 24-4678
Ponte Nova 190 Sen Pompeu 24-0692
Portuense 123 Visc Itauna 24-4071
Praia Hotel portaria 12 Pr Flamengo 25-2380
Primor Hotel 17 Av Thomé Souza 22-1840

MUNICIPAL HOTEL
(No Centro da Cidade)

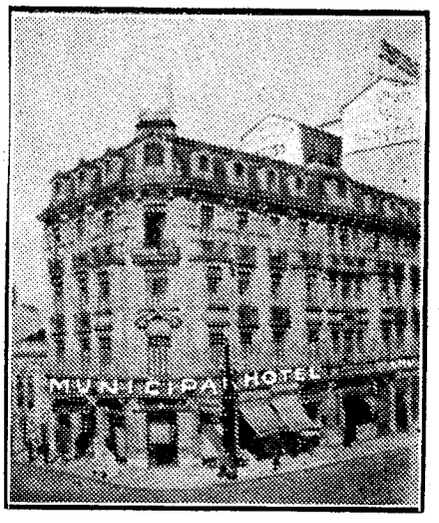

Completamente reformado. **Agua corrente** em todos os quartos. **Appartamentos** para familias.
Diarias de 15$000
HENRIQUE PERAZZI
AV. S. JOÃO, 354
(LARGO PAYSANDÚ)
Tel. 4-6888 — S. Paulo

Real Hotel 3 1º Clapp 23-0045
Recreio Hotel 23 1º Pedro I 22-2814
REGINA 29 Ferreira Vianna 25-3752
Republica 189 Prç Republica 24-6681
Rio 3 Silva Jardim 22-9960
Rio Branco 22 Visc R Branco 22-2060
Rio de Janeiro 141 Av Henr Valladares 22-9236
Rio Palacio Hotel S A 10 Andradas 22-9920
Rio Petropolis 92 Fr Caneca 22-5458
Ritz 296 Av Delphim Moreira 27-4140
Riva Mar 30 Av Augusto Severo 22-7920
Russell 64 Russell 25-1244
SANTA CRUZ HOTEL
ELEVADOR. AGUA CORRENTE. SILENCIO.
AV. THOME' DE SOUZA, 16 — TEL. 22-4178
Santa Cruz Hotel 16 Av Thomé Souza 22-4178
Santa Thereza 176/84 Almte Alexandrino 22-4355
Selecto 164 Pr Flamengo 25-0172
Selecto port 168 Pr Flamengo 25-0616
Selecto particular 18 2 Dezembro 25-2368
Silvestre Palace 317 Ld Guararapes 25-0997
Siqueira A Pinto 7 1º Av Gomes Freire 22-0336
Sixel 318 Laranjeiras 25-3475
Sixel 318 1º Laranjeiras 25-0555
Sublime 35 Sen Vergueiro 25-3505
Suisso 68 Gloria 25-2526
Suisso 68 Gloria 25-2527
Suisso 68 3º Gloria 25-2528

Tijuca 1053 C Bomfim..... 28-0373
Tijuca 1053 C Bomfim..... 28-8759
União 258 Sen Pompeu..... 24-1409
Unido Hotel 254 Sen Pompeu..... 24-2486
Velloso 92 Marq Abrantes..... 25-1220
Vera Cruz 35 Pedro I..... 22-9870
Victoria 274 Cattete..... 25-0768
Victoria 274 Cattete..... 25-1746
Virginia Hotel 192 Russell..... 25-2783
VISTA ALEGRE 324 Almte Alexandrino..... 22-1830 / 22-1838
Vistamar 283 Candido Mendes..... 25-1515
Vistamar Hotel 283 Candido Mendes..... 25-1515

CAMBIO-EXCHANGE

(VIAGENS — TURISMO)

ADRIÃO F. PORTO

COMPRA E VENDA DE MOEDAS EXTRANGEIRAS AOS MELHORES PREÇOS DA PRAÇA

RESERVA DE CABINES EM TODOS OS VAPORES DE QUALQUER CLASSE PARA TODOS OS PORTOS DO MUNDO

59 - AV. RIO BRANCO - 59

Tel. 23-2260

End. Tel. "OTROP"

Washington 637 Copacabana..... 27-3251
Washington 637 Copacabana..... 27-3051
WILSON 2 Pr Flamengo..... 25-2961
WILSON 4 Pr Flamengo..... 25-1999
Yankee 80 Paysandú..... 25-0667
Ypiranga 87 1º Joaquim Silva..... 22-5655

HYPOTHECAS

Boselli Satyro 87 1º Quitanda..... 23-4419
Castro Gentil Fernando 109 3º s 24 Av R Branco 23-3383
Fidalgo Francisco escr 44 1º 7 Setembro..... 23-2489
Gomes Rubens escr 109 3º s 24 Av R Branco.. 23-5234

IGREJAS E AGREMIAÇÕES RELIGIOSAS

Adventistas do 7º Dia 58 Parahyba..... 28-7796
Assoc C S P Moças Solteiras no Brasil 50 Marq Olinda 26-0937
Casa Central Irmãs de Caridade 102 Sta Amelia 28-3029
Casa N Senhora das Dôres 266 Pr Botafogo... 26-2286
Convento de Lourdes 438 S Clemente..... 26-3367
Convento Sta Thereza Ld Sta Thereza..... 22-1397
Convento de Sto Antonio Lg Carioca..... 22-5548
Igreja Candelaria Quitanda..... 23-0401
Igreja Evangelica Fluminense 102 Camerino..... 24-2047
Igreja Ingleza 10 Ev Veiga..... 22-6173
Igreja N S do Brasil 294 Av Portugal..... 26-4118
Igreja N S Salette 78 Catumby..... 22-8645
Igreja Ortodoxa mons Basilios 109 Av Gomes Freire 22-4999
Igreja Presbiteriana R Janeiro pastor 23 Silva Jardim 22-4648
Igreja Primeira Baptista 525 Fr Caneca..... 22-3864
Irmand Div Esp Sto Estacio Sá 87 Estacio Sá. 22-6900
Irmand Mãe dos Homens 54 Alfandega..... 23-4203
Irmand N S Gloria Outeiro 92 Ld Gloria..... 25-2869
Irmand N S Lapa dos Mercadores 23 Tv Commercio 23-2602
Irmand N S da Penha de Irajá Penha..... 29-6005
Irmand N S Rosario e S Benedicto Uruguayana.. 22-9437
Irmand S Chrispim e S Chrispiniano 11 Carlos Sampaio 22-8421
Irmand S P S José Misericordia 23-0921
Irmand Sta Luzia Sta Luzia..... 22-2729
Marinha Nac N S Navegantes 32 1º Gen Camara 23-1311
Matriz de Copacabana 54 Prç Serzedello Corrêa 27-1271
Matriz da Gavea 565 Jardim Botanico..... 26-0023
Matriz de Inhauma Padre Januario..... 29-3646
Matriz N S Luz 316 Anna Nery..... 29-0873
Matriz de Sta Thereza 71 Aurea..... 22-4268
Matriz S Benedicto dos Pilares 2043 Av Suburbana 29-3790
Matriz de S Christovão Prç Igrejinha..... 28-1722
Matriz de S Francisco Xavier 75 S Frco Xavier. 28-0137
Matriz S João Baptista Lagoa Vol Patria..... 26-2926
Missão Libaneza Maronita 638 C Bomfim..... 28-4909
Mosteiro de S Bento Morro S Bento..... 23-4226
Noviciado S José 202 Dias Cruz..... 29-4357
O T da Immaculada Conceição Gen Camara.... 24-1754
O T N S da Conc e Boa Morte Buenos Aires... 23-4201
O T N S M Carmo 46 Carmo..... 23-2574
O T N S M Carmo Igreja 46 Carmo..... 23-2790
O T S B J do C e Via Sacra 142 Gen Camara.. 23-4202
Ordem 3ª S Francisco da Penitencia 5 Lg Carioca 22-0179
Orphanato S José 280 Estr Capenha..... 29-8045
Repartição do Hospital dos Irmãos 149 Bazilio Brito 29-3409
S S Sacramento da Candelaria Quitanda..... 23-2706
Sagrado Coração de Jesus 42 Benj Constant.... 25-2084
Santa Cruz dos Militares 1º Março..... 23-2405
Seminario S José 568 Av Paulo Frontin..... 28-0367
Union Church 99 Paula Freitas..... 27-4004
V Irmandade P dos A S Pedro S Pedro..... 24-2762

ILLUMINAÇÃO

Byington & C 68/70 S Pedro..... 23-1745
CASA BERTHOLDO 90/2 Th Ottoni..... 24-3559
DIETERLE ERWIN 29 Pedro I..... 22-5350
EMOINGT & C 75 7 Setembro..... 23-5643
Emoingt & C 95 Camerino..... 24-1731

F. R. MOREIRA & Cia.

107-Avenida Rio Branco-109

MATERIAL PARA ILLUMINAÇÃO

INSTALADORES EM GERAL DE LUZ, GAZ, AGUA QUENTE E FRIA.

Telephone 23-2404

Fabr Bras Apar Illuminação 29 Pedro I..... 22-5350
FABRICA METALLURGICA BRASILEIRA 75 7 Setembro 23-3945
Fernandes & C Ltda Walter 135 Uruguayana.... 23-1065
Instituto Brasileiro Illuminação 109 5º s 39 Av R Branco 23-3015

"BRASILUZ"

Material para illuminação

DUARTE SOARES & CIA.

114 - Rua da Gambôa - 118

CAIXA POSTAL 2598 — END. TELEGR. "ARTE"

TELEPHONE 24-2329

Lighting Service Bureau 109 5º s 39 Av R Branco 23-3015

LUSTRES

ERWIN DIETERLE
Fabricante
R. PEDRO PRIMEIRO, 29 — TEL. 22-5350

METALLURGICA NACIONAL 190 Th Ottoni.... 24-1640
SILVESTRE & IRMÃO

ILLUMINAÇÃO MODERNA, ELECTRICIDADE
R. GEN. CAMARA, 335 — TEL. 24-3266

WILLMANN XAVIER & C LTDA 41 Uruguayana 22-0899

IMAGENS

(Vide Santeiros)

IMPERMEABILIZAÇÕES

Alfaya & C 13 Arcos..... 22-4384
BULHÕES PEDREIRA LEVY & C 117 5º s 501 Av R Branco 23-0699
CALFAT., JORGE ELIAS

IMPERMEABILISAÇÕES E ASPHALTAMENTO
MAYRINK VEIGA, 28-3.º, s. 7 — Tel. 23-4415

CASA HILPERT S A secç de vendas e escr 81A 3º Alfandega 23-0482
CASA HILPERT S. A.

AQUASIT

ADDICIONADO EM PEQUENAS DOSAGENS ÁS ARGAMASSAS DE CIMENTO OU CAL, TORNA-AS COMPLETAMENTE ESTANQUES.
RUA DA ALFANDEGA, 81-A — 3.º AND.
Teleph. 23-0482

Sika

IMPERMEABILISAÇÕES GARANTIDAS DE QUAESQUER OBRAS DE CIMENTO, ETC.
SIKA LTDA. Escript. R. Theoph. Ottoni, 88-1.º Tel. 24-0263.
Fabrica: R. Paula Brito, 164 — Tel. 28-0317.
Unicos representantes:
MONTANA LTDA. — Escriptorio Technico: Rua Theoph. Ottoni, 88-1.º — Tel. 24-0263.

COMP. AUX. VIAÇÃO E OBRAS

(Neuchatel Asphalte Co. Ltd.)

Frei Caneca, 399 -- 22-5020

DUROLIT

IMPERMEABILISANTE

DE CONFIANÇA, addicionado em pequenas doses ao cimento, torna as construcções seccas, salubres e confortaveis. Peçam folhetos e amostras a
ENG.º HACKER & C.º - S. Paulo - Caixa 1767
ou aos depositarios no Rio de Janeiro:
CASA HAMBURGO — OTTO EWEL — RIO
R. DOS ANDRADAS, 44 — TEL. 23-3733

IMPERMEABILISAÇÕES

DE TERRAÇOS, PAREDES, CAIXAS D'AGUA, ETC., CONTRA INFILTRAÇÕES E VASAMENTO
USINA CHIMICA E. PAULSEN
RUA JOÃO CAETANO, 189/197 — TEL. 24.3683

ISOLAMENTOS

ISOLAMENTOS PARA

Terraços, Frigorificos, Geladeiras, Vapor, etc.

Silva Pedroza & Cia.

MISERICORDIA, 80

Tel. 23-1512

IMPERMEABILIZAÇÕES

de toda especie, com asphaltos, feltros betuminosos e rebocos impermeaveis, executam
CASA HILPERT S. A.
81.ª ALFANDEGA — TEL. 23-0482

IMPORTAÇÃO E EXPORTAÇÃO

Allard & Heyman 165 1º Buenos Aires..... 24-4372
Araujo F Fonseca 183 6º s 607 Av R Branco.. 22-8181
Arp & C secç import escr 291 Buenos Aires.. 24-0583
Basto A Teixeira 100 2º 1º Março..... 23-2492
Bastos & C L 130 s 2 Alfandega..... 23-1306
Bichas Monstro As 46 Gonç Dias..... 22-4495
Carvalho Damasceno & C 108 Costa..... 24-6663
Casa Nicolson S A 45 1º Th Ottoni..... 23-3865
Comp Chimica Rhodia Brasileira 31 Gen Camara 23-1038
Comp Citra Ltda 7 10º s 1020 Prç Mauá.... 23-3649
Comp Grega Sul Americana Ltda 91 7º s 4 Av R Branco 23-2587
Comp Import Sueca Ltda 108 3º Av R Branco.. 22-2690
COMP MECH E IMPORT DE S PAULO 34 Alfandega 23-1655
Deutschmann Leal & C Ltda 120 1º S Pedro 23-3948
Dias Paulino & C 634 B Mesquita..... 28-8266
Empr Commercial Importadora Ltda 9 2º s 221 Av R Branco 23-0016
Eskenazi & Rosa 11 Gonç Dias..... 22-5394
Frank & C Werner 142 S Pedro..... 23-3946
Gonçalves Lopes & C 15 Mercado..... 23-3047
Grecosudam escr 91 7º s 4 Av R Branco..... 23-2587
Hachiya Irmãos & C 85 Th Ottoni..... 24-2709
Johnsson & C F 61 Th Ottoni..... 23-0607
Keetman & C W 173 2º Av R Branco..... 22-3139
Luz & C Miguel 64 D Gerardo..... 23-4746
Moreira & C H A 88 Candelaria..... 23-4673
Morgen E 112 S Pedro..... 24-2913
Nicolson S A faz contab 45 1º Th Ottoni..... 23-3865
Oliveira Lencastre & C 28 1º Acre..... 23-5043
Petersen & C Ltda R escr e secções Technica Textil Mannesmann Cimento Aço e Productos 8 Mayrink Veiga 23-5830
Piatti Figueiredo & C 49 D Manoel..... 23-1309
Pires Coelho & C 56/8 Acre..... 23-4238
Rasmussen C 129 1º Th Ottoni..... 24-2360
Reis F M 135 1º Livramento..... 24-5775
Sawamura & C K 26 1º Conceição..... 22-5934
Schneider & Irmão Jacob 89 Alfandega..... 23-4385
Simon H escr 121 Ourives..... 24-1139
Stoltz & C Herm 66/74 Av R Branco..... 24-0010
Tavora & Nogueira 24 1º Buenos Aires..... 23-3323
Thun & C Ltda A export minerios 26 1º Th Ottoni 23-1177
Vils Knud escr 150A 3º s 10/1 Buenos Aires. 23-0497
Wille & C Ltda Theodor 79/81 Av R Branco.... 23-5947

INFLAMMAVEIS

Anglo Mexican Petroleum Co Ltd 10 Prç 15 Novembro 23-2110
CALORIC COMPANY 305 4º Av Nações..... 22-5133
Standard Oil Co of Brazil dep lubrif escr 113 Riv Corrêa 24-0235
Standard Oil Co of Brazil dep lubrif portão 113 Rivad Corrêa 24-6145
Standard Oil Co of Brazil 305 5º/7º Av Nações 22-2100
Teixeira Alexandre 277 S Pedro..... 24-2863

INFORMAÇÕES COMMERCIAES

Agencia de Informações 29 1º Ourives..... 23-0687
Boletim C C C 83 2º 1º Março..... 23-4999
Bureau de Extensão Comercial 20 1º s 4 1º Março 23-2286

STIP
Sociedade Technica de Investigações Privadas
A melhor e maior agencia de informações e investigações do Brasil.
TERRA, POZZI & HELENA
Edificio Carioca
SALAS 408 e 409 — 4.º ANDAR
Telephone 22-1326

Bureau Inter-Americano Commercial
17 4º s 45 Buenos Aires 23-0062
Dun & C R G 110/2 3º Av R Branco..... 22-0497
Inst Brasilia socied civil 91 1º 1º Março.... 23-4472
Monitor Mercantil red 159 2º Quitanda..... 23-0947
Nicio Albano 34 2º Carioca..... 22-7957

INFORMAÇÕES TELEGRAPHICAS

Agencia Brasileira S A inform jornalisticas
redacção 33/5 6º 13 Maio..... 22-4869
Agencia Brasileira S A inform jornalisticas
directoria 33/5 6º s 182 13 Maio 22-8526
Agencia União Ltda 30 1º S José..... 23-5133
Associated Press 91 8º s 13 Av R Branco.... 23-4273
Comtelburo Limited 33 1º Av R Branco..... 23-0012
Havas 21 2º s 4 Bethencour Silva..... 22-3363
Havas 21 2º s 4 Bethencourt Silva..... 22-0412
Havas 21 2º s 4 Bethencourt Silva..... 22-2277
United Press Associations escr
7 16º s 1608/9 Prç Mauá 23-2319
United Press Associations escr
7 16º s 1608/9 Prç Mauá 23-3635

INSECTICIDAS

Alves Magalhães & C escr 91 1º S Pedro..... 24-2097
Anglo Mexican Petroleum Co Ltd
10 Prç 15 Novembro 23-2110
Comp Fly Tox do Brasil S A fabr
828 Archias Cordeiro 29-1688
Comp Fly Tox do Brasil S A fabr
828 Archias Cordeiro 29-4517
Dr Blem & C Ltda 93 1º Alfandega..... 23-5087
Standard Oil Co of Brazil secç de Flit
305 7º Av Nações 22-2555

INSTALLAÇÕES SANITARIAS, GAZ E LUZ

Kohler & Magnini Ltda 47 2º Alfandega..... 23-3251
MACEDO & IRMÃO 73 Ev Veiga..... 22-1066

INSTITUTOS DIVERSOS

ACADEMIA SCIENTIFICA DE BELLEZA
Salões de Tratamentos: 115-1.º, r. Rep. Perú - 22-4685. Secção de Perfumarias: 115 - 1.º, r. Rep. Perú - 22-1184. Perfumarias e Tratamentos: 166, r. 7 de Setembro - 22-1701.

Accioly Sylvia inst cultura 90 2º Av R Branco 23-0394
Central de Architectos 21 2º Quitanda..... 22-1703
Engenharia Militar 209 3º 7 Setembro..... 22-3374
Fundação Rockefeller 12 Av Ruy Barbosa..... 25-0606
Fundação Rockefeller laborat Silva Ramos..... 28-9367
Gomes Augusto 61 Hadd Lobo..... 22-1789
Gymnastica de Mlle Brandt 109 Marq Abrantes.. 25-1170
Inst dos Advogados sala Forum 4º D Manoel... 23-1125
Inst dos Advogados séde 4 Av Augusto Severo... 22-8344
Inst de Aposent e Pensões dos Bancarios
111 5º s 502 Av R Branco 23-2584
Inst de Aposent e Pensões dos Maritimos
privat secret geral 92 2º Candelaria.... 23-3497
Inst de Aposent e Pensões dos Maritimos
privat presid 92 Candelaria..... 23-1162
Inst de Aposent e Pensões dos Maritimos
92 Candelaria 23-5835
INST BELLEZA MME CLEMENT
92 1º 7 Setembro 22-1510
Inst Belleza Mme Elise 136 2º s 2 Av R Branco 22-4797
Inst Beneficencia Clinico Juridico
167 1º Gen Camara 23-0035
Inst de Biologia Pedrosa Ltda 447 S Freo Xavier 28-1409
Inst Brasileiro de Contabilidade 41 1º Carioca.. 22-6783
Inst Bras Estomatologia 9 1º s 3 Ram Ortigão 22-4571
Inst Brasileiro Microbiologia
70 3º s 4 Republ Perú 22-0902
Inst Bras de Sympathico Therapia
18 1º Constituição 22-6742
Inst Brasileiro de Urologia 44 1º 13 Maio.... 22-1000
Inst de Café E S Paulo
7 6º s 602/3 Prç Mauá 23-0877
Inst Clinico de Cardiologia 129 3º Rosario.... 23-4312
Inst Clinico de Madureira 44 Estr Portella..... 29-8295
Inst Commercial Rio Janeiro 89 1º Gonç Dias.. 23-4775
Inst Freuder 62 Cirne Maia..... 29-3532
Inst Guanabara 183 7º s 706/7 Av R Branco.. 22-8932
Inst Ludovig 155 1º Ouvidor..... 22-9504
Inst Medico Cirurgico do Meyer
268 1º s 3 Archias Cordeiro 29-4820
Inst Medico Cirurgico Riachuelo 2 1º Filg Lima 29-4654
Inst Mineiro do Café serviço Interurbano
39 Visc Inhauma 23-3062
Inst Mineiro do Café conselho dos lavradores
39 Visc Inhauma 23-4577
Inst Mineiro do Café serv interurbano
39 Visc Inhauma 23-1004
Inst Orthopedico Barbosa Vianna 183 Av Mem Sá 22-0606
Inst Pasteur 11 Marrecas..... 22-3028
Inst de Policia Pratica 38 1º Av Hen Valladares 22-0886
Inst Policlinico Dr Herculano Miranda
77 1º Siqueira Campos 27-0848
Inst S Paulo Ltda 17 1º Chile..... 22-1379
Inst Técnico Farmaceutico 57 3º Ouvidor..... 23-4294
Juridico Commercial 21 1º Republ Perú..... 23-0853
Lazzarini Attilio 146 Av Gomes Freire..... 22-4362
Medico Legal gab direct Prç Mar Ancora..... 23-0108
Medico Legal portaria Prç Mar Ancora..... 23-0204
Moura Costa & C Ltda 47 1º Av Gomes Freire.. 22-4521
Orthopedico R Janeiro 243 2º Av R Branco.... 22-0328
Preparações de Belleza Elisabeth Arden
1/5 2º s 209/10 Lg Carioca 22-7415
Previdencia secç exp 39 1º Av R Branco..... 23-0180
Ramos Izabel Mme 1 2º s 1 Av Almte Barroso.. 22-8558
Saarva Tyyne 7 6º s 606 Prç Floriano..... 22-9553

IRMANDADES

(Vide Igrejas e Agremiações Religiosas)

ISOLAMENTOS

COMP. AUX. VIAÇÃO E OBRAS
(Neuchatel Asphalte Cº. Ltd.)
Frei Caneca, 399 -- 22-5020

ISOLAMENTOS
ISOLAMENTOS PARA
Frigorificos, Geladeiras, Terraços, Vapor, etc.
Silva Pedroza & Cia.
MISERICORDIA, 80
Tel. 23-1512

JOALHERIAS

A' Imperial 12 Ramalho Ortigão..... 22-4663
Alliança 86 Andradas..... 24-3323
Armando Bernacchi 28 Gonç Dias..... 22-0078
Atlantica 818 Copacabana..... 27-5399
Aurelio 32 Conceição..... 22-1270
Baptista 100 Sen Euzebio..... 24-5933
Barros F A 124 Uruguayana..... 23-4730
Bellia Aristodemo 40 1º Republ Perú..... 22-3351

"PRATA WOLFF"
Talheres Metaes
MODELOS INIMITAVEIS
QUALIDADE INSUPERAVEL
A' venda em todas as boas Joalherias

Berger & Ianovsky 85 2º Gonç Dias..... 23-2658
Bernacchi Camanho & C 36 Carioca..... 22-1415
Biato Ricardo Augusto 54 Av Mar Floriano.... 24-5039
Borges Alberto 16 Luiz Camões..... 22-9150
Brasil 4 Lg S Francisco..... 22-0544
Brasileira 7B Av Passos..... 22-4265
Campos M P 24 Av Passos..... 22-9447
Canazio Enrico 40 Prç Tiradentes..... 22-5989
Cardoso Hernani offic 94 4º s 4 7 Setembro.. 22-1790
Cardozo H 28 Carioca..... 22-4690
Carvalho Domingos Marques ourives 7 Pedro I.. 22-0267
Casa Ideal 55 7 Setembro..... 23-1572
CASA MASSON 157 1º Ouvidor..... 22-9008
Casa Oscar Machado 103 1º Ouvidor..... 23-4501
Casa Oscar Machado offic 42 2º Tv Ouvidor.... 23-0297
Casa do Ouro A 95 Ouvidor..... 23-5276
Casa Roberto 127 Av R Branco..... 23-5646
Castro Araujo H 168 Ouvidor..... 22-9238
Castro Leite & C Ltda 140 Ouvidor..... 22-5409
Cattete 60 Cattete..... 25-4519
Charles & C 73 Prç Mauá..... 23-4153
Charles & C 11 Av R Branco..... 23-4241
CHRONOMETRE ROYAL
MEISTER & C.
37, 7 SETEMBRO — 23-3969
VACHERON & CONSTANTIN

Ciaravolo Raphael 43 S José..... 23-0704

Metallurgica Fracalanza S/A
Rua Bresser, 71 e 73 - S. Paulo
BAIXELAS, TALHERES E DEMAIS ARTIGOS FINOS E DE LUXO PARA SERVIÇO DE MEZA, BARS, HOTEIS, CONFEITARIAS, ETC.
— PROCURE NAS CASAS DE 1.ª ORDEM —
EXIJA A MARCA
FRACALANZA
INFORMAÇÕES NO RIO DE JANEIRO COM
HENRIQUE FRACALANZA
Rua Uruguayana, 104 - 5.º - s. 508 — Tel. 23-1299

Ciuffo & Irmão 49 S José..... 22-6964
Clerc & C Eduardo 149 Quitanda..... 23-5279
Confiança 30 Uruguayana..... 22-2311
Cosenza Francisco 98 2º s 20 Republ Perú..... 22-0025
Cunha 12 Gonç Dias..... 22-1277
Cunha Eurico Gonçalves 75 Andradas..... 24-4858
Curci Francisco 22 1º Av Passos..... 22-4696
D'Orsi 8 Gonç Dias..... 22-6080
Daniel & C Ltda A 13 Gonç Dias..... 22-8056
Distinctivos de Esmalte 191 2º Ouvidor..... 22-5618
Dreyfus Léon 157 2º Ouvidor..... 22-1614

JOALHERIA GLORIA
NOGUEIRA & PEDRO
Joias, Relogios e Pratarias
Rua Ramalho Ortigão, 6
TELEPHONE 22-1564

Duarte Joaquim Correia 316 Vol Patria..... 26-2515
Esmeralda A 14 Ramalho Ortigão..... 22-0839
Ferreira & C Manoel R 40 Rodr Silva..... 23-1469
Ferreira Marques J 112 7 Setembro..... 22-5288
Ferreira Ruas Joaquim off 34 1º Carioca..... 22-7275
Figueira & C Ernani 13 1º Ourives..... 22-9248
Fisch A 96 Av R Branco..... 23-3038
Fort Paulina 77 Uruguayana..... 23-3123
Frussa Neumann & C 160 1º Buenos Aires..... 23-5644
Geyer & C Leopoldo 157 1º Ouvidor..... 22-9008
Gloria 6 Ramalho Ortigão..... 22-1564
Gobitta Luciano 35 Prç Tiradentes..... 22-2254
Gomes Almerindo Martins 133 Uruguayana..... 23-5642
Gondolo Labouriau & Decourt 81 Quitanda..... 23-3826
Gouveia Sebastião A 30 Lapa..... 22-6052
Graziani Gabriel 231 1º s 2 7 Setembro..... 22-7194
Gregory & Sheehan 65 1º Alfandega..... 24-5883
Guarahy 120 Humaytá..... 26-3100
Guimarães & C Ltda Olavo off 5 Regente Feijó 22-7094

H. CARDOZO
Joias - Relogios - Brilhantes
RUA DA CARIOCA, 28 — TELEPH. 22-4690

Haddad Elias 40 Nuncio..... 22-8870
Hohenberg & Santos 49 1º Andradas..... 24-5783

A JOALHERIA VALENTIM
VENDE, COMPRA, TROCA, FAZ E CONCERTA JOIAS COM SERIEDADE;
RUA GONÇALVES DIAS, 37
TELEPHONE 22-0994

J M Vicente & Irmão 67 3º Gonç Dias..... 22-4155
JOALHERIA LA ROYALE 140 Av R Branco..... 22-2375
JOALHERIA MASCOTTE 44 Prç Tiradentes..... 22-3056
JOALHERIA NACIONAL 126 Av R Branco..... 22-2479
Joalheria e Optica Marqueza 92 Av Passos..... 24-5673
Joalheria e Relojoaria Argentina
4 Prç Duque Caxias 25-3630
Joalheria Souza 14 Gonç Dias..... 22-5250
JOALHERIA UNIVERSAL 159 Ouvidor..... 22-9141
Joelson Jayme 64 Sen Euzebio..... 24-6749
Kalman Kardos 152 2º Ouvidor..... 22-9042
Kanter David 67 Prç Mauá..... 23-0693
Kastro S Vva 93 Ouvidor..... 23-5428
KRAUSE & C 152 Ouvidor..... 22-9044
LERICHE joalheiro 12 Conceição..... 22-7296
Lima Luciano C 16 Sen Euzebio..... 24-4447
Lopes & C D E 54 Ourives..... 23-5595
Lucciola Humberto 7 1º Leopoldo Fróes..... 22-8270
M L Krause & C 63 Gonç Dias..... 22-3459
Magalhães José Joaquim Amorim
9 1º Prç Olavo Bilac 23-4844
Maia 90 Av Passos..... 24-1091
Malkes & C Jacob 28 Sen Euzebio..... 24-4069
Manoel Ricart 117 Uruguayana..... 23-5378

Officina de Confiança
OURIVES-FABRICANTE
Fundada em 1878
— de —
JAYME MORAES & IRMÃO
Especialidade em canetas, caixas para thermometros, pulseiras, pulseiras para relogio e fivellas.
Fabricam e concertam toda e qualquer obra pertencente a sua Arte.
RUA TH. OTTONI, 193 — TEL. 24-6683

Mappin & Webb 100 Ouvidor..... 23-3438

MAPPIN & WEBB
Fabricantes do Afamado Metal Prateado
"PRATA PRINCEZA"
RUA DO OUVIDOR, 100 — TEL. 23-3438

Marques Loureiro José 10 Republ Perú..... 23-4957
Mascotte 44 Prç Tiradentes..... 22-3056
Mascotte de Ouro 5A Republica Perú..... 23-0645
Mattos Diogenes Castilho 36 Andradas..... 23-4846

MEISTER & C.º
RELOJOEIROS SUISSOS
Vacheron & Constantin, Duoplan, Reverso
7 SETEMBRO, 37 — 23-3969

MEISTER & C reloj 37 7 Setembro..... 23-3969
Monroe 26 Uruguayana..... 22-2943
Monteiro A 300 Cattete..... 25-2790
Monteiro Antonio Moreira 81 Ourives..... 24-3990
Moraes Costa Edgard 56 Luiz Camões..... 22-6248
Moraes & Irmão Jayme 193 Th Ottoni..... 24-6683
Moutinho Junior L França ourives 29 Ledo..... 24-0449
Nacional A 126 Av R Branco..... 22-2479
Napoleão Fernando 15 1º Chile..... 22-5653

Naval 180 Av R Branco..... 22-7367
Off Carlos 104 1º Buenos Aires..... 23-0160
OK 574 Copacabana..... 27-5119
Paruolo Antonio 111 1º 7 Setembro..... 22-1333
Paz 47 Uruguayana..... 22-9201
Pedemonte Octavio 54 Prç Tiradentes..... 22-0967

JOALHERIA
A ESMERALDA
— Vende pelos preços das fabricas —
Rua Sete Setembro, 155
(Esquina de Ramalho Ortigão)
TELEPHONE 22-0839

Pereira da Silva João ourives 47 Conceição..... 24-6144
Pereira Torquato 98 Av Mar Floriano..... 24-4739
Pinto Cardiano José 39 1º Uruguayana..... 22-0674
Princeza 3B Hadd Lobo..... 22-8972
Queiroz & C Antonio 58 Prç Tiradentes..... 22-4741
Ramalho & C F O 50 Sen Euzebio..... 24-3118
Ramos 598 Cardoso Moraes..... 29-6582
Redemptora A 1 Beco Rosario..... 22-4335
Reis Esmeraldino 26 Prç Olavo Bilac..... 23-0884
Relojoaria Zenith 264 C Bomfim..... 28-6506
Ricão A 216 Buenos Aires..... 24-4876
Rizzo Alfredo 75 1º Uruguayana..... 23-2351
Royale La 130/32 Av R Branco..... 22-2275
Royale La 140 Av R Branco..... 22-2375

Casa Lévy
LÉVY, FRANCK & Cia.
IMPORTADORES
DE JOALHERIA — RELOJOARIA
ARTIGOS PARA PRESENTES
RUA DO ROSARIO, 169
— EM FRENTE AO MERCADO DAS FLORES —
Telephone 23-4839
CAIXA POSTAL 2377

Santos Antonio Emilio 69 Conceição..... 24-2564
Santos Jayme A 123 1º Buenos Aires..... 23-3370
S Francisco 19 Lg S Francisco..... 22-9771
S Pedro 16 Tv Ouvidor..... 23-5380
Seidemann D 20 Carioca..... 22-2759
Silva Ernesto Alves 97 Ledo..... 24-6517
Silva Manoel Vieira offic ourives
22 1º s 1 Av Passos 22-5531
Silveira Augusto Cesar 56 Av Mar Floriano..... 24-4842
Teixeira Basto A escr 100 2º 1º Março..... 23-2492
Therezinha 41 Uruguayana..... 22-4429
Tijuca 390 C Bomfim..... 28-0685
Trisciuzzi Domingos 341 Cattete..... 25-1763
UNIVERSAL 159 Ouvidor..... 22-9141
VACHERON & CONSTANTIN
MEISTER & C.
7 SETEMBRO, 37 — 23-3969
RELOJOEIROS SUISSOS

Valentim 37 Gonç Dias..... 22-0994
Viceconti Francisco off ourives
38 1º s 19 Ramalho Ortigão 22-5700
Villar Alvaro offic ourives 81 2º Ouvidor..... 23-4755
Villar Luiz 117 1º Buenos Aires..... 23-4842
Voluntarios 265 Vol Patria..... 26-1607
Ypiranga 136 7 Setembro..... 22-7886
Will Carlos 191 2º Ouvidor..... 22-5618
Zagari Francisco Paulo 64 Prç Tiradentes..... 22-2558
Zitrin Irmãos 29 Av R Branco..... 23-0067

JOIAS E PEDRAS PRECIOSAS

Abrantes & C A 58 1º 7 Setembro..... 23-3267
Bickart & C 117/21 2º s 205 Av R Branco..... 23-1464
Bloch & Frére Emmanuel 54 Quitanda..... 23-1880
Byrkett & Buckton Ltd 109 1º s 1 Av R Branco 23-5270
Carmo Antonio Augusto 61 Av R Branco..... 23-0590
Casa Levy 169 1º Rosario..... 23-4839
Coimbra & Ferah 30 1º Uruguayana..... 22-2509
Comp Importadora de Relogios
177 1º 7 Setembro 22-3805
Duncan Junior Alfredo escr 129 2º s 2 Rosario 23-0296
FEITAL ARNALDO JOSÉ 279 Gen Camara..... 24-5130
Fernando M Vicente 103 3º s 2 Av R Branco. 23-5148
Ferreira & C José 67 Luiz Camões..... 22-3599
Giudice José Del offic 31 1º 7 Setembro..... 23-4162
Krause & C 74 Gonç Dias..... 22-0809
Levis Irmãos & C 99 1º Buenos Aires..... 23-5450
Levy Franck & C 169 1º Rosario..... 23-4839
Loeb & C B 111 1º s 104 Av R Branco..... 23-0556
MACHLINE & C A 153 Rosario..... 23-4837
Mappin & Webb 100 Ouvidor..... 23-3438
MEDAWAR PHILIP C 80 S Pedro..... 24-5224
Meng Hermann 140 1º Rosario..... 23-3685
Moreira & Lacevitz 14 1º s 1 Lg S Francisco.. 22-8497
Morrot João cravador joias 109 1º Buenos Aires 23-3783
Netter René 1/5 1º s 119 Lg Carioca..... 22-1104
Ongre & C Louis 89 1º Alfandega..... 23-2384
Peper E 109 2º s 9 Av R Branco..... 23-5163
Polack J 109 1º s 4 Av R Branco..... 23-5647
Quaresma & C Raphael 124 Ouvidor..... 22-9318
Samuel & Malkes 184 1º Buenos Aires..... 24-6893
SELIG WILLIAM joias 1 2º Ourives..... 22-5983
Sentieiro L 195 1º 7 Setembro..... 22-0243
Schupp & C Emilio escr 47 Ourives..... 23-4003
Schupp & C Emilio filial 5 Av R Branco..... 23-0132
Setragulan S 51 1º 7 Setembro..... 23-2256
Wild Ricardo 94 1º Buenos Aires..... 23-3853
Zitrin Irmãos 110 1º Buenos Aires..... 23-5550

JORNAES E PUBLICAÇÕES

Expansão Intercambio Comercial Ltda
56 1º Buenos Aires 23-5415
Foreign Trade Service Bureau escr
139 2º s 3/4 Rosario 23-0184
Lauria Braz 78 Gonç Dias..... 23-5018

JORNAES E REVISTAS

A Balança 88 1º Rosario..... 23-5761
A Cruz 248 Demetrio Ribeiro..... 26-0339
A ECLECTICA repres de jornaes
137 1º s 112/20 Av R Branco 23-5206
A Medicina Germanica 85 Sto Amaro..... 25-1526
A União red 101 1º Prç 15 Novembro..... 23-0294

Vida Municipal
URBANISMO - ADMINISTRAÇÃO - COMÉRCIO - TURISMO - Diretor Responsavel: Frederico da Silva Neves. Redação e Administração: Rua Republica do Perú, 41. Telefone 23-0492. Caixa Postal 2398 - Rio de Janeiro. — Numeros avulsos, 1$000. Atrasados, 1$500. ASSINATURAS: Ano, 20$000. Semestre, 12$000. TABELA DE ANUNCIOS: 1 Pagina, 250$000. 1/2, 150$000. 1/4, 140$000. 1/8, 125$000. 1/16, 40$000. Repetições preços especiaes — Capas mais 20 % — Pequenos anuncios e Indicador $500 a linha por coluna.

AGENCIA MERIDIONAL LTDA
Diario da Noite S Paulo succ
72 2º Quitanda 23-2497
Diario de S Paulo succ 72 2º Quitanda.. 23-4553
Estado de Minas succ 72 2º Quitanda.... 23-1396
Agencia Nacional de Publicidade e Administração
escr 33/5 4º s 424 13 Maio..... 22-4836
Agencia Salvatierra 7 13º s 1310 Prç Mauá.... 23-0258
ARIEL, EDITORA LIMITADA
SENADOR DANTAS, 40 - 5.º ANDAR
Tel. 22-1406

Aurora red 20 1º Vol Patria..... 26-3213
Automovel Club 103 1º Rosario..... 23-4266
Avante! direcção 72 2º Republ Perú..... 22-4121
Avante! secretaria 72 2º Republ Perú..... 22-4066
Avante! gerencia 72 2º Republ Perú..... 22-3981
Avante! reportagem policia 72 2º Republ Perú. 22-4132
Barbosa Orestes jornaes 38 2º Tv Ouvidor..... 23-1456
Batalha A gab director 187 1º Ouvidor..... 22-9232
Batalha A ger 187/89 2º Ouvidor..... 22-3925
Batalha A ger 187/89 2º Ouvidor..... 22-9327
Batalha A red 187 1º Ouvidor..... 22-6341
Batalha A red 187 1º Ouvidor..... 22-6339
Batalha A balcão 187 Ouvidor..... 22-9317
Batalha A gravador 187 2º Ouvidor..... 22-9754
Batalha A composição 187 1º Ouvidor..... 22-1487
Bayer Hans escr 48 3º s 6 Alfandega..... 23-3626
Biblioteca Central de Educação 7 5º Prç Mauá 23-5783
Boa Nova red 261 1º Av Mem Sá..... 22-5801
Boletim A Praça 17 Alfandega..... 23-3312

MOVEIS LAMAS
(INTERESSAM AOS ECONOMICOS)

PARA RESIDENCIAS E ESCRIPTORIOS

Boletim de Educação Pública 7 5º Prç Mauá.. 23-5783
Boletim de Educação Sexual 207 1º 7 Setembro 22-5505
Brasil Feminino red 1 2º s 3 Av Almte Barroso 22-8225
Brasil Medico red e administr
14 3º Rodrigo Silva 22-1250
Brazil Ferro Carril administr
117 4º s 417/18 Av R Branco 23-5553
Brazilian American S A red 287 Buenos Aires. 24-0199
Brazilian American S A officinas
287 Buenos Aires 24-0197
CALVINO FILHO editor 48 1º Sen Dantas.... 22-9241
Campo O 177 3º Av R Branco..... 22-6481
Careta administr red e offic 383 Fr Caneca.... 22-3721
Carnaúba Augusto Vital 141 1º 7 Setembro... 22-2520
Casa A revista 117 1º s 105 Av R Branco.... 23-4169
Casa Public Baptista 61 Carmo..... 23-2785
Casa Public Baptista Brasil
165 Magalhães Castro 29-2251
Club Revista Sportiva red
23 1º s 7 Lg S Francisco 22-3083
Construcção em Folhas A 7 14º s 1416 Prç Mauá 23-2696
Consultor do Commercio 3 1º Th Ottoni..... 23-3398
Correio do Brasil direcç 15 1º Prç Olavo Bilac.. 23-4603
Correio do Brasil red 15 1º Prç Olavo Bilac.. 23-5398

PROPAGANDA NOS ESTADOS?
"CORREIO UNIVERSAL"
JORNAL QUINZENAL — Garante-se a efficiencia
M. FERRAZ
C. Postal 3226. TELS. 27-4892 e 25-3206 - RIO

Correio da Manhã redacção secret
81/3 Av Gomes Freire 22-6579
Correio da Manhã administr agencia central
5 Gonç Dias 22-2190
Correio da Manhã administr gerente
5 1º Gonç Dias 22-0037
Correio da Manhã red director redactor chefe
81/3 2º Av Gomes Freire 22-5698
Correio da Manhã red portaria
81/3 Av Gomes Freire 22-5151
Correio da Manhã red director proprietario
81/3 3º Av Gomes Freire 22-2446
Correio da Manhã red plantão e inform
81/3 2º Av Gomes Freire 22-1558
Correio da Manhã red almoxarifado
81/3 3º Av Gomes Freire 22-0101
Correio da Manhã red officinas graphicas
81/3 1º Av Gomes Freire 22-0128

Correio Maritimo 7 13º s 1322 Prç Mauá.... 23-3121
Correio do Povo P Alegre succ
137 1º s 117 Av R Branco 23-3556
Democracia A direct 92 1º Buenos Aires..... 23-0660
Deutsche Rio Zeitung 109 2º Andradas..... 24-5556
Deutsche Rio Zeitung red 109 1º Andradas..... 24-2371
Deutsches Nachrichtenbuero e Eildienst red
48 3º s 6 Alfandega 23-3626
Diario Carioca chefe red 77 2º Prç Tiradentes.. 22-2922
Diario Carioca red 77 2º Prç Tiradentes..... 22-1559
Diario Carioca direct 77 1º Prç Tiradentes..... 22-3035
Diario Carioca administr e publicidade
77 1º Prç Tiradentes 22-3018
Diario Carioca assignaturas e expedição
77 2º Prç Tiradentes 22-3023
Diario Carioca gravador 77 2º Prç Tiradentes... 22-1785
Diario Carioca offic 77 2º Prç Tiradentes..... 22-0824
Diario da Noite gab presid 33/5 3º 13 Maio.. 22-8376
Diario da Noite redacção 33/5 3º 13 Maio.... 22-8498
Diario da Noite redacção 33/5 3º 13 Maio.... 22-6003
Diario da Noite secretaria 33/5 3º 13 Maio... 22-7965
Diario da Noite secção inform 33/5 3º 13 Maio 22-6004
Diario da Noite publicidade e secção de cobrança
33/5 3º 13 Maio 22-8761
Diario da Noite officinas 187 Ouvidor..... 22-7197
Diario da Noite contab 33/5 3º 13 Maio..... 22-1245
Diario de Noticias S A 154 Buenos Aires..... 23-5915
Diario de Noticias S A gravuras
154 2º Buenos Aires 23-2859
Diario Português red 73 2º Prç Tiradentes..... 22-7478
Diario Português administr 73 Prç Tiradentes.. 22-0141
Diario Português photogr 73 2º Prç Tiradentes 22-8118
Dip Distrib Int Publicações
7 13º s 1310 Prç Mauá 23-0258
Economista O 23 3º S Pedro..... 23-1398
Empr Graphica O Cruzeiro S A red
33/5 2º 13 Maio 22-6581
Empr Graphica O Cruzeiro S A ger
33/5 3º 13 Maio 22-6580
Empr Propaganda Standard Ltda
14 2º Av R Branco 23-4899
ESTADO DE S PAULO O administr
137 1º s 112/20 Av R Branco 23-5206
Estado de S Paulo O succ red
137 1º s 112/4 Av R Branco 23-1451
Folha Medica A 68 4º Buenos Aires..... 23-4206
FOLHA DE MINAS succ
115 2º s 3/4 Republ Perú 22-6627
Fon Fon e Selecta S A direct
62 1º Republ Perú 22-0377
Fon Fon e Selecta S A ger 62 1º Republ Perú 22-4136
Gazeta de Noticias S A red 104 Ouvidor..... 23-3080
Gazeta de Noticias S A secretario 104 Ouvidor.. 23-2979
Gazeta de Noticias S A policia e sport
104 Ouvidor 23-2778
Gazeta de Noticias S A gerencia 104 Ouvidor.. 23-5116
Gazeta de Noticias S A director 104 Ouvidor.. 23-3541
Gazeta dos Tribunaes 17 1º Buenos Aires..... 23-3425
Globo O red 21 1º Bethencourt Silva..... 22-2000
Globo O red offic de obras 13 1º Prç João Pessoa 22-6249

PARA ASSIGNAR
REVISTAS E
JORNAES
PROCURE
A ECLECTICA
AV. RIO BRANCO, 137 - RIO
Rua São Bento, 11 - São Paulo

Imprensa Brasil America 287 Buenos Aires.... 24-0197
Imprensa Israelita 17 Sen Euzebio..... 24-6359
Imprensa Medica director 30 1º Rodr Silva.... 22-7494
IMPRENSA MODERNA 26/8 Visc Gavea..... 24-5429
Informação Economica e Financeira A red
150 1º Rosario 23-0199
Informador Commercial 24 1º 1º Março..... 23-3137
Jornal de Andrologia 207 1º 7 Setembro..... 22-5505
Jornal do Brasil gerencia 110 6º Av R Branco. 22-3970
Jornal do Brasil red chefe
110/2 2º Av R Branco 22-1519
Jornal do Brasil red 110/2 2º Av R Branco.. 22-0070
Jornal do Brasil red sport e recreativas
110/2 Av R Branco 22-1501
Jornal do Brasil secret red
110/2 2º Av R Branco 22-0510
Jornal do Brasil administr
110/2 2º Av R Branco 22-1394
Jornal do Brasil balcão e portaria
110/2 Av R Branco 22-1782
Jornal do Commercio direct Felix Pacheco
117/21 Av R Branco 23-3540
Jornal do Commercio 117/21 Av R Branco..... 23-5920
Jornal do Commercio almox 47 Sta Luzia..... 22-1144
Jornal das Moças red 16 1º Pedro I..... 22-2330
Jornal das Moças ger 16 1º Pedro I..... 22-7254
Jornal O administr 72 2º Quitanda..... 23-0557
Jornal O secretaria 12 1º Rodrigo Silva..... 22-1769
Jornal O redacção 12 1º Rodrigo Silva..... 22-8840
Jornal O redacção 12 1º Rodrigo Silva..... 22-8238
Jornal O publicidade 9A Rodrigo Silva..... 22-8799
Jornal O geral 12 Rodrigo Silva..... 22-8366
Jornal O policia 12 1º Rodrigo Silva..... 22-1396
Jornal O officina 12 Rodrigo Silva..... 22-1647
Jornal de Pediatria 15A 6º Alcindo Guanabara 22-7168
Jornal de Policia 32 1º Quitanda..... 23-4731
Jornal Português 214 1º Alfandega..... 24-2814
Jornal dos Sports 5 1º Rodrigo Silva..... 22-6373
L'Etoile du Sud 32 2º s 45 7 Setembro..... 23-2971
LA NACION 117 3º s 304 Av R Branco..... 23-1466
LA PRENSA de Buenos Aires
Succursal 7 6º s 608 Prç Mauá..... 23-5205
La Raza 16 20 Abril..... 22-0654
Lara Alexandre da Silveira escr
1/5 5º s 503 Lg Carioca 22-5924

Leuenroth & C V agencia 87/93 6º s 7 Av R Branco 23-3746
Leuenroth & Cosi Ltda annunc 137 1º s 112/20 Av R Branco 23-5206
Liga Maritima Brasileira escr 11A B S Felix.... 24-6064
Lux Jornal 58 1º Buenos Aires..... 23-3422
Malho O S A red 34 Tv Ouvidor..... 23-4422
Malho O S A red 419 Visc Itauna..... 22-8073
Manha A 35 4º s 119 13 Maio..... 22-6977
Matinal red 132 1º Ouvidor..... 22-3835
Matinal escr 132 1º Ouvidor..... 22-3732
Medicamenta revista 107 Rosario..... 23-2634
Mendes Luiz 19 4º s 31 Prç Floriano..... 22-2859
Mensageiro do Coração de Jesus rev 206 S Clemente 26-2708
Mensageiro Brasileiro de Contabilidade 41 1º Carioca 22-6783
Monitor Mercantil red 159 2º Quitanda..... 23-0947
MUNDO MEDICO 48 1º Sen Dantas..... 22-9241
Nação A 33/5 1º 13 Maio..... 22-1860
NACION LA Repr Raul Brandão 117 3º s 304 Av R Branco 23-1466
NOITE A Rêde particular 7 Prç Mauá..... 23-1910
Das 7.30 ás 19 horas
Secção de Publicidade 7 Prç Mauá..... 23-1910
Secção de Compras 7 3º s 310 Prç Mauá 23-3161
Gerente do Edificio 7 3º s 310 Prç Mauá 23-3161
Succursal 10 1º Lg Carioca..... 22-4918
Secção de Informações 7 3º Prç Mauá.... 23-1556
Depois das 19 horas
Portaria do Edificio 7 Prç Mauá..... 23-1910
Portaria da A Noite 7 Prç Mauá..... 23-1919
Nota A pamphleto 40 Rodrigo Silva..... 22-5338
NUMERO O 26/8 Visc Gavea..... 24-5429
P R revista 28 2º s 17 Prç Olavo Bilac... 23-3175
Paiz O administração 133 Rosario..... 23-3748
Paiz O redacção 133 1º Rosario..... 23-3082
Paiz O secç publicidade 133 2º Rosario..... 23-3545
Patria A direct 31 Chile..... 22-5473
Patria A red 31 Chile..... 22-5478
Patria A red 31 Chile..... 22-8915
Patria A administr 31 Chile..... 22-5422
Patria A secç gravura 31 Chile..... 22-6797
PRENSA LA de Buenos Aires Succursal 7 6º s 608 Prç Mauá..... 23-5205
PUBLICAÇÕES ESPANHOLAS 121 1º s 6 Ouvidor 22-1461
Publicações Internacionaes 117 2º s 221 Av R Branco 23-3192

O ECONOMISTA
REVISTA MENSAL DE ECONOMIA, FINANÇAS, INDUSTRIA E COMMERCIO.
SÃO PEDRO, 23 - 3.º
Phones: 23-1398 / 23-4638

Radical O ger 33/5 1º 13 Maio..... 22-3766
Radical O red 33/5 1º 13 Maio..... 22-9747
Reformador O ger 30 1º Av Passos..... 22-0864
Revista de Arquitetura 70 4º s 3 Republ Perú 22-5440
Revista Bancaria Brasileira S 2º Alfandega.... 23-4299
Revista Brasileira de Cirurgia 15 1 s 3 Chile.. 22-5317
Revista Brasileira Engenharia 83 1º Candelaria 23-1260
Revista Brasileira de Medicina e Pharmacia 32 1º Lavradio 22-7545
Revista de Chimica Industrial red 67 3º Ourives 23-4987
Revista Chimica e Industria 103 2º s 8 Av R Branco 23-2482
Revista do Commercio 119 2º Gen Camara..... 23-5287
Revista Criminal 151 8º s 801/2 Av Nilo Peçanha 22-3076
Revista de Educação Fisica Fortaleza S João... 26-1309
Revista Estr Ferro 71 1º Alfandega..... 23-0238
Revista dos Ferroviarios red 14 1º Republ Perú 23-3444
Revista Infantil 115 Lavradio..... 22-6774
Revista de Jurisprudencia Brasileira 42 2º s 212/13 Prç 15 Novembro 23-1133
Revista Militar e Naval 15 4º s 301 Visc Maranguape 22-4929
Revista de Seguros 117 3º s 305 Av R Branco 23-5506
Revista da Semana red 15 Visc Maranguape.... 22-4447
Revista da Semana administr 15 Visc Maranguape 22-2550
Revista da Semana direct 15 1º Visc Maranguape 22-2622
Revista da Semana port 15 Visc Maranguape.. 22-5602
Revista da Semana photogr 15 1º Visc Maranguape 22-1013
Revista Uebersee-Post 103 2º s 8 Av R Branco 23-2482
Revista Yacht 103 2º s 8 Av R Branco..... 23-2482
Rio Magazine red 7 2º s 201/3 Prç Floriano.. 22-4991
Sentinella A 39 1º Visc Itaborahy..... 23-4794
Sino Azul revista 168 6º Av Mar Floriano..... 24-2500
Sport O 33/5 1º 13 Maio..... 22-9133
Stramandinoli R Umberto escr 7 13º s 1310 Prç Mauá 23-0258
Sucupira Mario jornaes 133 2º s 12 Av R Branco 23-0993
SUPPLEMENTO SEMANAL ILLUSTRADO 117 3º s 321 Av R Branco 23-5469
Times Sales The escr 113 1º Th Ottoni..... 23-0197
UNIÃO DOS FAZENDEIROS DE CAFÉ DO BRASIL 46 3º s 12 Av R Branco..... 23-2250
UNITED PRESS ASSOCIATIONS Escriptorio 7 16º s 1608/9 Prç Mauá.... 23-3635
Vanguarda gab direct 170 1º Rosario..... 23-1031
Vanguarda gab ger 170 1º Rosario..... 23-5007
Vanguarda red 170 1º Rosario..... 23-5650
Vanguarda officinas 170 3º Rosario..... 23-1027
Vida Domestica 35 Riachuelo..... 22-5090
VIDA NOVA red 232 Buenos Aires..... 24-0018
Vida Turtista 64 Carlos Sampaio..... 22-5426
Walkyrias revista 33 2º s 202 Av Passos..... 22-6138
Willeman's Brazilian Review 41 3º Th Ottoni... 23-1354

KAOLIN E TALCO

JAYME LOUREIRO & C 171 Conceição..... 24-6304
NORONHA MOTTA & C talco 125 1º Th Ottoni 24-6864

VICTOR L. T. KRONHAUS
Edificio d'A Noite. Sala 610. 6.º and. — Tel. 23-4509. Exijam a marca "KRONH", é o unico. Lavado, secado a forno e ventilado.

KEROZENE

ANGLO MEXICAN PETROLEUM CO LTD 10 Prç 15 Novembro 23-2110
Anglo Mexican Petroleum Co Ltd posto serviço 157 Vol Patria 26-1919
Atlantic Refining Co of Brazil 151 5º e 6º Av Nilo Peçanha 22-2020
CALORIC COMPANY 305 4º Av Nações..... 22-5133
CALORIC CO. THE
SECÇÃO DE VENDAS 23-5880
Praça Mauá, 7 - 12.º
SECÇÃO DE ENTREGAS 23-0455
MERCADO EXTERNO, 160
GARAGE..... 28-0234
RUA CORONEL FIGUEIRA DE MELLO, 328
Texas Co South Amer Ltd The 89 Sta Luzia... 22-5040

LABORATORIOS DE ANALYSES

Barbosa Nelson de Castro 54 1º Republ Perú.. 22-1697
Barros Terra laborat de analyses clinicas 13 1º 1º Março 23-3871
Biologia Clinica Ltda 16/8 1º Lg Carioca..... 22-2705
ANALYSES CLINICAS
DR. JOSÉ PECEGO
EXAMES DE SANGUE, PÚS, URINA, ESCARRO, FEZES, ETC.
REACÇÃO DE ZONDEK - ASCHHEIM
(DIAGNOSTICO PRECOCE DA GRAVIDEZ POR EXAME RAPIDO E SEGURO DE URINA).
VACCINAS AUTOGENAS
RUA GONÇALVES DIAS, 50 — TEL. 22-6377
(Sobrado da Casa Hermanny)
DR EMMANUEL PEDROSA 141 2º 7 Setembro 22-5315
Dr Moacyr de Figueiredo 70 1º Republ Perú.. 22-0935
DUBOIS & C E 74 Alfandega..... 23-4771
Figueiredo Vasc e A Fontes 55 4º s 4 Prç Floriano 22-5289

Dr. Jorge Bandeira de Mello
LABORATORIO DE ANALYSES CLINICAS
Rua Republica do Perú, 115 - 2.º - s/13
(EDIFICIO DO RESTAURANTE HEIM)
Tel. 22-6358

Gomes Gastão Coelho 3 3º Quitanda..... 22-1585
Guimarães Ferreira J L 54 1º Republ Perú.... 22-1697
Instituto Praguer Pedrosa 76 1º S José..... 22-7268
LABORAT ALLEMÃO de Analyses Clinicas 74 Alfandega 23-4771

DR. MALTA DA COSTA
LABORATORIO DE ANALYSES CLINICAS
VACCINAS AUTOGENAS — URINA — SANGUE
ESCARRO — FÉZES — PÚS, ETC.
ABERTO NOS DIAS UTEIS DAS 8 ÁS 18 HORAS
RUA DOS OURIVES, 5
(5.º ANDAR) (ELEVADOR)
Fone 22-3047

Laborat Analyses Clinicas do Inst Vital Brasil 96/8 3º s 39 Republ Perú 22-1105
Laborat Analyses Medicas dr Olympio Chaves 121 2º Republ Perú 22-0931

LABORATORIO DE MICROSCOPIA E ANALYSES CLINICAS
DR. SOUZA LEMOS
Medico diplomado pelo **INSTITUTO OSWALDO CRUZ** e com pratica dos Hospitaes e Laboratorios de Paris. — Vaccinas autogenicas — Analyses de sangue, urina, escarro, puz, fézes, bile, diagnostico bacteriologico, DIAGNOSTICO PRECOCE DA GRAVIDEZ, etc. — Aberto das 9 ás 18 horas.
R. Alcindo Guanabara, 15-12.º and. Phone 22-5262

Laborat Barros Terra analyses clinicas 13 1º 1º Março 23-3871
LABORAT DRS A S LEVY H PORTUGAL E J THIERS PINTO 98 4º s 45 Republ Perú 22-8860
Laborat Ehrlich de Anysio de Sá 175 1º Av R Branco 23-0449

LABORATORIO DE ANALYSES MEDICAS
DR. OLYMPIO CHAVES
Exames chimico e bacteriologico de Sangue, Urina, Fezes, Escarro, Puz, etc.
121, RUA REP. DO PERU', 121 — 2.º ANDAR
TELEPH. 22-0931

Laborat Pesquizas Clinicas drs Olympio da Fonseca Filho e Julio Muniz 73 1º 7 Setembro 23-5576
Leite Pinto Antonio 50 1º S José..... 22-3146
Lins Abdon 30 1º Rodrigo Silva..... 22-1385

Laboratorio de Análises Clinicas
Dr. Emmanuel Pedrosa
Exames de sangue, urina, escárro, etc.
Vacinas Autógenas
7 de Setembro, 141 - 2.º
Aberto diariamente de 8 ás 18
TELEFONE 22-5315

Maciel Heraldo dr 55 10º Prç Floriano..... 22-2875
Malta da Costa E 5 5º Ourives..... 22-3047
Medico Brasileiro secç analyses 75 1º Rep Perú 22-0402
Mello Claudio dr 47 2º s 4 Quitanda..... 23-5259
Moses Arthur dr 134 1º Rosario..... 23-5505

LABORATORIO MEDICO BRASILEIRO
Analises clinicas, Analises chimicas e micro-biologicas applicaveis a industrias e a higiene.
DRS. OSWINO PENNA, BURLE DE FIGUEIREDO E COSTA CRUZ
Chefes de Laboratorio do Instituto Oswaldo Cruz
RUA REPUBLICA DO PERU', 75 - 1.º andar
TELEPHONE 22-0402

Nacional portaria Visc Itaborahy..... 23-5658
Pecego J J Magalhães dr 50 2º Gonç Dias.... 22-6377
Rheingantz Aleixo 45 1º Republ Perú..... 22-1299
Sampaio Gastão 7 5º s 512 Prç Floriano..... 22-3715

LABORATORIOS PHARMACEUTICOS

Abreu Sobrinho & C 41 Assis Carneiro..... 29-1856
Almeida Cardoso & C 11 Av Mar Floriano..... 24-0993
Aives Martins & C Ltda Manoel 27 S Carlos.... 22-3207
Brant Paulo dr escr 45 Magalhães..... 22-7309
Bras Chimioterapia Ltda 28 Gen Roca..... 28-2656
Breves & C Pedro 216 Av Mem Sá..... 22-1778
Campos & Campos 49 Marq Abrantes..... 25-0417
Canabarro & C Ltda escr 55 3º Prç Floriano.... 22-0568
Capivarol 17 B Itaipú..... 28-1964
Carvalho de Mendonça & C Ltda 141 Assumpção 26-2755
Chimico Militar 95 Ev Veiga..... 22-4861
Comp Chimica Merck Brasil S A laborat chim phar 83 Tv Patrocinio 28-1965
Comp Phymatosan laborat 1084 C Bomfim.... 28-1631
Daudt Oliveira & C 261 Av Mem Sá..... 22-7755
Ferreira & C Antonio J 96 1º C Bomfim..... 28-6356
Gil 13 Lins Vasconcellos..... 29-2804
Giffoni Francisco Antonio 29 Moraes Silva..... 28-4771
Glossop & C mach drogas e publicidade 141 Andradas 24-6837
Goulart Machado & C Ltda J 145 Hadd Lobo.. 28-7252
Goulart Machado & C Ltda J 145 Hadd Lobo.. 28-0821
Granado & C laborat administr 32 1º Lavradio.. 22-7545

HOMEOPATIA - ALMEIDA CARDOSO & C. Farmaceuticos, fabricantes, importadores e exportadores de produtos homeopáticos em tinturas, globulos, pilulas e tabletes de todas as dinamisações em boticas e avulsos. Fornecedores do Exercito, Marinha e principais estabelecimentos medicos e farmaceuticos da Capital e Estados. Premiados com DIPLOMA DE HONRA na Exposição Brasileira de 1881 e GRANDE PREMIO — a maior recompensa conferida em HOMEOPATIA na Exposição Nacional de 1908. 11, Av. MARECHAL FLORIANO, 11 — C. Postal 929 — RIO DE JANEIRO.

Humbert & C 289 Av Mem Sá..... 22-9421
Instituto Biochimico 286 Vol Patria..... 26-1960
Instituto Biochimico 286 Vol Patria..... 26-0680
Inst Fisiologia Aplicada Ltda 120 Laranjeiras.. 25-1562
Instituto Medico Ferreira & Castro Ltda 54 1º Republ Perú 22-1697
Inst Nac Pharmacologia 173A Th Ottoni..... 23-1390
Instituto Pinheiros representantes M Ventura & C 64/6 Buenos Aires 23-5408
Instituto Scient S Jorge S A 403 Hadd Lobo.. 28-6543
Inst Therapeutico Orlando Rangel 148 Ferreira Pontes 28-8390
Jessel Pharmacal & C 30 Hadd Lobo..... 22-1940
Juliá Serrat B 38 Riachuelo..... 22-2453
Koenow Alberto 29 Ernesto Souza..... 28-0429
Laborat Alpha 151 24 Maio..... 29-3890
Laborat Alves & Cezar 286 S Pedro..... 24-1154
Laborat Biologico Ltda 35 Alzira Brandão..... 28-5737
Laborat Chimico Industrial Ltda 74 Conceição.. 24-4943
Laborat Chimico Kolatol 178A Demetrio Ribeiro 26-1101
Laboratorio de Chimiotherapia Ltda 59 1º Carlos Carvalho 22-8168
Laborat Decca 1 1º s 2 Av Almte Barroso..... 22-8897
Laborat Gross 31 1º B Itamby..... 26-3464
Laborat Jesa 585 Visc Pirajá..... 27-1497
Laborat Klanter Ltda 5 1º S José..... 23-3390
Laborat Luetyl Ltda 94 Leandro Martins..... 24-1829
Laborat Medical Ltda 7 1º Março..... 23-4495
Laborat Nunan 54 B S Francisco..... 28-1751
LABORAT PANTHERAPICO 141 Assumpção... 26-2755
LABORAT PANVERMINA LTDA 59A 1º Campos Paz 28-6546
Laborat Politerap Ltda 51A Luiz Camões..... 22-5709
Laborat Scientificos Francezes 99 Av Gomes Freire 22-9795
Laborat Sian 27 S Carlos..... 22-3207
Laborat Theodoro de Abreu 79 Ledo..... 24-4014
Laborat Ventre San 115 Machado Coelho..... 22-6901
Laboratorios Reunidos Ltda 191 Gen Camara... 24-0283

LABORATARIOS SUARRY S A
30 Alzira Brandão 28-7286
Lugolina laborat 72 Av Mem Sá..... 22-2827
Medico Brasileiro secç therapeutica escr e fabr
75 2º Republ Perú 22-4526
Moraes C A 138 Teixeira Soares..... 28-4435
Moura Brasil 39 Diniz Cordeiro..... 26-0127
Neoterapico Nacional Ltda 335 Riachuelo..... 22-1291
Oliveira Junior & C Ltda contab e laborat
77 2 Dezembro 25-0170
Oliveira Junior & C Ltda ger e propag
75 2 Dezembro 25-3206
Rangel & C Lafayette 343 Av Mem Sá..... 22-9132
Reynaldo Aragão 306 Carmo Netto..... 22-8851

LABORATORIO
MONTEIRO LAZARO
(DISTRIBUIDORES)
S. FRANCISCO XAVIER, 516
Telephone 28-6434

Rinder & C Hyman 30 Hadd Lobo..... 22-1940
Seabra & C S C 142 Uruguayana..... 23-5504
Silva Araujo & C Carlos da escr 22 2º Mercado 23-2509
Silva Araujo & C Carlos da fabr
201 Paulo Araujo 29-1683
Silva Araujo & C Carlos da drog e dep
60 Carmo 23-4205
Silva Liberato & C 137 Livramento..... 24-4379
Silva Vieira & C Ltda 370 Anna Nery..... 29-3693
Socied Panvermina Ltda 59A 1º Campos Paz.. 28-6546
Souza Seabra & C 266 1º S Freo Xavier..... 28-2775
Studart & C 561 S Christovão..... 28-0637
WARNER INTERNATIONAL CORPORATION
214 C Bomfim 28-4006
Werneck 50 2º Moncorvo Filho..... 24-4884

LACTICINIOS

Alves Fraga & C 72 Frei Caneca..... 22-9458
Araujo Domingos 28 Teix Mello..... 27-3748
Bacello José Correia 99 Mariz Barros..... 28-7191
Barbosa & C Julio escr 109 Livramento..... 24-3901
Boletim do Leite 114 1º S Pedro..... 23-5590
Brouck & C Flavio 111 Av Passos..... 24-4680
CASA MIGUEZ
Especialidade
QUEIJOS — MANTEIGA
S. PEDRO, 168 — TEL. 23-3194
Café e Lacticinios Rio Minas
44 Estr Nova Pavuna 29-4427
Café e Leiteria Aviador 797 B Bom Retiro... 28-5040
Café e Leiteria Central 480A Visc Pirajá..... 27-4801
Café e Leiteria Colonial 198 Cattete..... 25-2573
Café e Leiteria Crystal 176 S Freo Xavier.... 28-2616
Café e Leiteria Crystal 46 Quito..... 29-6028
Café e Leiteria Esmeralda 101A Julio Castilhos 27-1332
Café e Leiteria Magalhães 86 Sen Alencar..... 28-0066
Café e Leiteria Meyer 16 Dias Cruz..... 29-3528
Café e Leiteria Paulo de Frontin
765 Av Paulo Frontin 28-5808
CAFÉ E LEITERIA POLONIA 110 Visc Itauna 24-6246
Café e Leiteria Recreio das Flores
175 Livramento 24-3304
Café e Leiteria União 28 União..... 24-0855
Cardoso Alberto 271 Sto Christo..... 24-0469
Carpintaria Joaquim Francisco 105 Estrella.... 28-2365
Carvalho Candido 161 Rosario..... 23-0241
Carvalho Humberto 2 Bento Lisboa..... 25-2844
Casa Glover 56 Buenos Aires..... 23-5763
Casa Parc 14A Av Mem Sá..... 22-4229
Castro & C S 297 Gen Camara..... 24-2203
Centros Past do Brasil Comp 124 Corrêa Dutra. 25-4114
Comp Brasileira de Lacticinios 260 Senado.... 22-3803
Comp Centros Pastoris do Brasil
31/9 2º Prç Floriano 22-7690

LACTICINIOS
"SALUTAR"
PYRAMIDE
O melhor queijo no Brasil
SALGADO, ALVES & C.
RUA VISC. DO RIO BRANCO, 3
Telephone 22-6010

Comp Fazendas Reunidas Normandia S A entrep
de leite 60 Laranjeiras..... 25-2216
Comp Fazendas Reunidas Normandia S A entrep
de leite 176 Demetrio Ribeiro..... 26-1719
Comp Fazendas Reunidas Normandia S A entrep
leite 84A Visc Pirajá..... 27-5863
Comp de Lacticinios Rio Preto 149 1º Ouvidor 22-2499
Comp Leiteria Leopoldinense 324 Av 28 Setembro 28-7135
Comp Mineira de Lacticinios direct
31/49 Sotero Reis 28-5907
Comp Mineira de Lacticinios escr
31/49 Sotero Reis 28-5906
Comp Mineira de Lacticinios entrep
31/49 Sotero Reis 28-5905
Comp Mineira de Lacticinios entrep
31/49 Sotero Reis 28-3200
Comp Mineira de Lacticinios entrep
397 Nerval Gouvêa 29-8141
Cornelio & Michelli 206 Freo Eugenio..... 28-3929
Corrêa Daniel Lopes 404 Sen Ant Carlos..... 29-6104
Corrêa Ernesto 38 Visc R Branco..... 22-3663
Corrêa & Laudares Ltda 130 Ouvidor..... 22-0499
Corrêa & Oliveira A 47 Misericordia..... 23-0232
Correia Novo Adelino 84 Campos Paz..... 28-2884
Costa José Augusto 44 Estacio Sá..... 22-4107
Costa José Joaquim 101 B Iguatemy..... 28-2089
Couto João Tosta 280 B Petropolis..... 28-2510
Cruz & C Francisco 56 Cattete..... 25-1917
Cruz & Irmãos J 104 Coqueiros..... 22-4062
Cunha & Gomes Merc Munic r XV 64/6..... 23-1538
Diegues Esmeraldino 195 Estr Braz Pina..... 29-6206
Empr Lacticinios Natal Ltda 101 Fern Guimarães 26-2392
Entreposto Frigo Lacteo 143 Ourives..... 23-3326
Entreposto de Leite Hygia escr
431/35 Av Rodr Alves { 24-0121 / 24-2307
Entreposto Via Lactea 291/93 Av 28 Setembro 28-7247
Ferraz & Irmão 280 Arch Cordeiro..... 29-1586
Ferraz & Mello 340 Villela Tavares..... 29-3407
Ferreira Clemente & Rodrigues 119 Sq Campos 27-3848
Ferreira Delfim 155 Cariry..... 29-6558
Ferreira & Fernandes 174 Av Mar Floriano.... 24-3962
Ferreira Lobo Eduardo 43 Bened Hyppolito... 24-3416
Ferreira & Oliveira 211 D Romana..... 29-2655
Fonseca A M 29 Leopoldo Fróes..... 22-8201
Francisco & Correia 175 Av Ataulpho Paiva.... 27-4930
Freire Augusto Loureiro 19 Teix Mello..... 27-3648
Frensel Otto escr 114 1º S Pedro..... 23-5590
Galipe & C 255 S Pedro..... 24-6381
Gonçalves de Lima J 6 Mattoso..... 28-3473
Gonçalves Salles & C 76 Av Gomes Freire.... 22-3022
Industrias Reunidas Fagundes Netto S A escr
143 Ourives 23-4864
Industrias Reunidas Fagundes Netto S A
dr Fagundes Netto 143 Ourives..... 23-4865
Industrias Reunidas Fagundes Netto S A
entrep Frigo Lacteo 143 Ourives..... 23-3326
Lacticinio União dos Fazendeiros S A escr
63 2º 7 Setembro 23-3691
LACTICINIOS "MINAS E RIO"
QUEIJOS E MANTEIGA DE BARBACENA
AV. PASSOS, 111 TEL. 24-4680
Lacticinios Natal Ltda Empr
101 Fern Guimarães 26-2392
Lambary 10 Ledo..... 22-0229
Lanziotti Camargos & Filhos 311 S Pedro.... 24-1442
Leite Vita 324 Av 28 Setembro..... 28-7135
Leiteria Abrantes 205 Marq Abrantes..... 26-0074
Leiteria Albaneza 86 Julio Carmo..... 24-3811
Leiteria Alva 83 Carioca..... 22-8382
Leiteria Alves 34A Humaytá..... 26-3745
Leiteria Apollo 16 Estacio Sá..... 22-3456
Leiteria Argos 176 Hadd Lobo..... 28-6250
Leiteria Aurora 101A Sen Pompeu..... 24-3479
Leiteria Avênida 254 Av 28 Setembro..... 28-1166
Leiteria Aymoré 185 Fr Caneca..... 22-2974
Leiteria e Bar Dêa 38A 8 Dezembro..... 28-8592
Leiteria e Bar Nazareth 87 S Luiz Gonzaga.... 28-7957
Leiteria Bebé 644 Jard Botanico..... 26-1602
Leiteria Bella S João 124A Bella..... 28-4667
Leiteria Bemfica Ltda 5 Lavradio..... 22-1197
Leiteria Boa Esperança 26 Leopoldina Rego.... 29-6038
Leiteria Bol 73 Gonç Dias..... 22-9036
Leiteria Bom Pastor 28A Bom Pastor..... 28-2523

FABRICA MINEIRA
de Biscoitos de Polvilho
RUA TEIXEIRA SOARES, 127
TEL. 28-1212
ZACHARIAS DE SOUZA

Leiteria Botafogo 347 Vol Patria..... 26-0920
Leiteria e Café Ada 141 Lavradio..... 22-4206
Leiteria e Café America 245 America..... 24-2526
Leiteria e Café Beira Mar 454 Pr Botafogo.... 26-1174
Leiteria e Café Brasil 126 Dr Noguchi..... 29-6223
Leiteria e Café Brasil 444 B Mesquita..... 28-2264
Leiteria e Café Esmeralda 101A Julio Castilhos. 27-5751
Leiteria e Café Flor do Andarahy
133 Tv Patrocinio 28-7443
Leiteria e Café Grajahú 52 Grajahú..... 28-0787
Leiteria e Café Jurema 234 Sen Pompeu..... 24-1933
Leiteria e Café Moderno 788 Goyaz..... 29-3878
Leiteria e Café Ritz 613 24 Maio..... 29-2382
Leiteria e Café Sta Maria 230 Sen Euzebio.... 24-3574
Leiteria Campista 281 Pereira Nunes..... 28-5024
Leiteria Campo da Botija 196 Anna Quintão... 29-2947
Leiteria Camponeza 55 Bento Ribeiro..... 24-1861
Leiteria Capitolio 289 S Pedro..... 24-6250
Leiteria Carioca 71 Carioca..... 22-1114
Leiteria Castello 530 Cardoso Moraes..... 29-6007
Leiteria Celeste 351 Fig Mello..... 28-0865
Leiteria Centenario 425A S Christovão..... 28-3881
Leiteria Central 56 Passagem..... 26-0501
Leiteria Central 480 Visc Pirajá..... 27-5430
Leiteria Central da Cancella 50 S Luiz Gonzaga. 28-0015
Leiteria Central de Inhaúma A 1º 2 Prç Botafogo 29-0627
Leiteria Central de Madureira 93 Estr Mar Rangel 29-8202
Leiteria Condessa 143 Jard Botanico..... 26-2408
Leiteria e Confeit Luzitania 8 Marq S Vicente 27-5563
Leiteria Confiança 251 Vol Patria..... 26-0208
Leiteria Confiança 53 Av Passos..... 22-9101
Leiteria Copacabana 84 Siqueira Campos..... 27-2450
Leiteria Coqueiro 78 Paraná..... 29-3093
Leiteria Cordeiro 282 Anna Nery..... 29-4924
Leiteria Cristal 91B Marq Abrantes..... 25-0666
Leiteria Cruz de Malta 183 Frei Caneca..... 22-5320

BARBARA' & CIA. LTDA.
Entreposto de Leite Hygia
AV. RODRIGUES ALVES, 431 — TELS. { 24-2307 / 24-0121
Escriptorio: 1.º DE MARÇO, 85 — TEL. 23-5970

Leiteria Cysne 52 Constituição..... 22-0220
Leiteria Delicia 926 S Freo Xavier..... 29-4217
Leiteria Diluvio 172 Lavradio..... 22-3987
LEITERIA ELISIO 97 Fr Caneca..... 22-2880
Leiteria Elite 15 Visc R Branco..... 22-5571
Leiteria Esperança 39 Marq Sapucahy..... 24-0392
Leiteria Estrella do Leme 5 Min Viveiros Castro 27-0789
Leiteria Estrella Matutina 64 Rezende..... 22-7943
Leiteria Estrella do Oriente 160 Lino Teixeira.. 29-2925
Leiteria Favorita 135 Gen Polydoro..... 26-1756
Leiteria Flor da Avenida 73 Av Salv Sá..... 22-8513
Leiteria Flor de Botafogo 86 Visc Ouro Preto.. 26-1084
Leiteria Flor do Meyer 434 Dias Cruz..... 29-0485
Leiteria Fortaleza 808 Copacabana..... 27-0682
LEITERIA FUTURISTA 31 Bento Ribeiro.... 24-1375
LEITERIA FUTURISTA 122 Av Automovel Club 29-3310
Leiteria Gato Preto 90 Joaq Silva..... 22-7818
Leiteria Gentil Pastora 68 Quitanda..... 23-4022
Leiteria Globo 18 Pedro I..... 22-0379
Leiteria Gloria 128 Diomedes Trotta..... 29-6722
Leiteria Guarany 71 Moncorvo Filho..... 24-1766
Leiteria Guarany 249 Antonia Alexandrina..... 29-8086
Leiteria Harmoniense 49 Harmonia..... 24-4519
Leiteria Hollandeza 16 Hadd Lobo..... 22-5393
Leiteria Hygienica 133 Livramento..... 24-2451

VIA LACTEA NEVADA
ENTREPOSTO DE LEITE
RUA SOTERO DOS REIS, 83 a 89
TELEPHONES:
28-6343
28-6323

Leiteria Iberica 61 Adriano..... 29-1656
Leiteria Imperial 220 Arist Caire..... 29-3864
Leiteria Imperial 114 Gen Pedra..... 24-3739
Leiteria Imperio 65 S Clemente..... 26-3323
Leiteria Independencia 215 Itapirú..... 28-3040
Leiteria Indiana 36 Visc R Branco..... 22-3483
Leiteria Itá 18 Grajahú..... 28-4226
Leiteria Itatiaya 664A Copacabana..... 27-5952
Leiteria Itauna 78 Visc Itauna..... 24-3816
Leiteria Jacy 64 Riachuelo..... 22-2680
Leiteria Jockey Club 304 Licinio Cardoso..... 28-3014
Leiteria Laranjeiras 12 Alice..... 25-4534
Leiteria Lavradio 122 Lavradio..... 22-3753
Leiteria Leopoldina 152 Fig Mello..... 28-6228
Leiteria Leopoldinense 97 Rosario..... 23-1068
Leiteria Loanda 53 Carlos Sampaio..... 22-3930
Leiteria Loureiro 127 Passagem..... 26-1615
Leiteria Lucy 13 Eng Dentro..... 29-0467
Leiteria Macaco 62 Av Gomes Freire..... 22-0650
Leiteria Mathias 241 Gen Camara..... 24-6638
Leiteria Mauá 7 S Freo Prainha..... 24-4814
Leiteria Mimoza 397 B Bom Retiro..... 29-1254
Leiteria Minas e Rio 111 Av Passos..... 24-4680
Leiteria Mineira 113 S José..... 24-1071
Leiteria Minerva 311 Cattete..... 25-0541
Leiteria Moderna 291 Av 28 Setembro..... 28-6189
Leiteria Moderna 291 Av 28 Setembro..... 28-3291
Leiteria Municipal 354 S Pedro..... 24-4064
Leiteria Nascimento 41 Buenos Aires..... 23-0382
Leiteria Natal 115 Quitanda..... 23-1266
Leiteria Neve 338 Buenos Aires..... 24-6649
Leiteria Nova 1022A B Mesquita..... 28-6967
Leiteria Nova Aurora 161B Bella..... 28-0714
Leiteria Nova Cintra 74 Bento Lisboa..... 25-2928
Leiteria Nova Estrella 67 Invalidos..... 22-4038
Leiteria Nova Mantiqueira 250 Buenos Aires..... 24-1820
Leiteria Novo Mundo 80 Marq Olinda..... 26-2452
Leiteria Odalisca 45 Silva Rabello..... 29-4653
Leiteria Olvear 447 24 Maio..... 29-2816
Leiteria Onze de Junho 78 Sen Euzebio..... 24-0324
Leiteria Palmyra 149 Ouvidor..... 24-5921
Leiteria Para Todos 424A Fr Caneca..... 22-5271
Leiteria Para Todos 148 Rezende..... 22-2894
Leiteria Para Todos 196 Affonso Cavalcanti.... 22-2529
Leiteria Passos 54 Luiz Camões..... 24-3393
Leiteria Pastorinha 16 Cel Rangel..... 29-8346

Leiteria Paz 159 Conceição..... 24-1752
Leiteria Paz 159 Conceição..... 24-4732
Leiteria Pequenina 30 Bened Hypolito..... 24-4218
Leiteria Polar 71 Souza Franco..... 28-2378
Leiteria Pombalense 166 Vaz Toledo..... 29-4204
Leiteria Primorosa 43 Prç Tiradentes..... 22-0260
Leiteria Progresso 408 Laranjeiras..... 25-0731
Leiteria Rajah 136 Sen Pompeu..... 24-3289
Leiteria Ramos 49A Sen Euzebio..... 24-5380
Leiteria e Rest Miguez 168 S Pedro..... 23-3194
Leiteria Rio 16 Rodrigo Silva..... 22-4096
Leiteria Rio Bonito 10 Luiz Camões..... 22-6014
Leiteria Rio Branco 276 Gen Camara..... 24-5051
Leiteria Royal 8 Prç João Pessôa..... 24-1049
Leiteria Salette 130 Ouvidor..... 22-0499
Leiteria Salus 63 Prç Republica..... 22-4662
Leiteria Sampaio Vianna 87 B Sertorio..... 28-4785
Leiteria Sta Helena 489 S Frco Xavier..... 28-6621
Leiteria Sta Thereza 65 Mauá..... 22-3029
Leiteria Sto Antonio 36 Arnaldo Quintella..... 26-1948
Leiteria Sto Christo 265 Sto Christo..... 24-1991
Leiteria S Bento 97 Candelaria..... 23-5559
Leiteria S Jorge 37 B S Felix..... 24-2107
Leiteria S Leopoldo 162 Julio Carmo..... 22-4908
Leiteria S Paulo e Minas 28 D Manoel..... 23-1436
Leiteria S Paulo e Minas 28 D Manoel..... 24-1796

LEITERIA VIEIRA SOUTO
ENTREGA A DOMICILIO
A. Freitas & Silva
PRAÇA VIEIRA SOUTO, 13
PHONE 22-6433

Leiteria Selma 1347 24 Maio..... 29-1080
Leiteria Serrana 853 B Mesquita..... 28-4437
Leiteria Silva 53 D Zulmira..... 28-4051
Leiteria Silvestre 6 Lg Carioca..... 22-8290
Leiteria Simões 25 Guaporé..... 29-6546
Leiteria Sol 127 Buenos Aires..... 23-4168
Leiteria e Sorveteria do Anjo 32 Ramalho Ortigão 22-0852
Leiteria e Sorveteria Hollandeza 19 Tv Ouvidor.. 23-4555
Leiteria e Sorveteria Sta Therezinha 2 Ibituruna 28-7370
Leiteria e Sorveteria Tiradentes 16 Prç Tiradentes 22-2291
Leiteria Suissa 38 Republ Perú..... 23-3367
Leiteria Sul America 9 Lavradio..... 22-0415
Leiteria Sul Mineira 223 Gen Pedra..... 24-1359
Leiteria Sympathia 61 João Rego..... 29-6062
Leiteria Tijuca 942 C Bomfim..... 28-2818
Leiteria Ubá 95 Conceição..... 24-6166
Leiteria Ultramarina 18 João Caetano..... 24-0059
Leiteria Verdun 1079 B Mesquita..... 28-1245
Leiteria Victoria 203 André Pinto..... 29-6629
Leiteria Vita 324 Av 28 Setembro..... 28-7135
Leiteria Volta Grande 89 Cattete..... 25-2426
Leiteria Volta Redonda 355 B Mesquita..... 28-7876
Leiteria Ypiranga 5 Lino Teixeira..... 29-1454
Leiteria Zamôr 120 S Christovão..... 28-2511
Lopes Victor Manoel 68 Av Salv Sá..... 22-4621
Lopez & Ribeiro 98 Humaytá..... 26-2434
Madureira & C Antonio 5 Estacio Sá..... 22-4051
Manteiga Halos 143 Ourives..... 23-3326
Marques J 246A Arist Lobo..... 28-1445
Marques J 273 C Bomfim..... 28-0064
Marques Joaquim 340 B Mesquita..... 28-2348
Marques Manoel 26 Salv Corrêa..... 27-2448
Marques Sampaio 190 Riachuelo..... 24-0772
Marques Sampaio & C 24 Visc Maranguape..... 22-0904
Marques Sampaio & C escr 24 Visc Maranguape 22-1006
Marques Sampaio & C 24 Visc Maranguape..... 24-6853
Martins F P 249 S Pedro..... 24-3514
Martins Ferreira & C Ltda 149 Ouvidor..... 22-3821
Mattos Alexandre 352A Visc Nictheroy..... 28-3390
Mauá 16 Acre..... 23-2987

LEITARIA E SORVETERIA "ELITE"
LEITE, QUEIJOS E MANTEIGA
AUGUSTO DA COSTA — R. Visc. Rio Branco, 15
TELEFONE 22-5571 — RIO DE JANEIRO

Miranda & Irmão 439 S Christovão..... 28-3262
Natal Ltda Empr Lacticinios 101 Fern Guimarães 26-2392
Nestlé and Anglo Swiss Condensed Milk Co 242 Sta Luzia 22-9880
Neves Francisco Vieira 180 Buenos Aires..... 24-1447
Nogueira Irmão & C 62 Rezende..... 22-3628
Nogueira Saldanha & C 72 Av 28 Setembro..... 28-9577
NORMANDIA ENTREPOSTO DE LEITE Vide Comp Fazendas Reunidas Normandia
Nova Leiteria S Pedro 135 Cruz e Souza..... 29-3173
Oliveira Carlos Gallo 206 Cattete..... 25-1483
Oliveira & Rocha 7 Clarimundo Mello..... 29-4553
Palmyra 393 Fig Mello..... 28-8034
Paulista 75 Sant'Anna..... 24-4255
Peixoto Lobo & C Ltda 32 Mayrink Veiga..... 24-5621
Pereira & C J 1A S José..... 23-3563
Pinna Antonio Silva 20A B Bom Retiro..... 29-4285
Rebello Armando José 81 Andradas..... 24-0901
Reis Manoel Dias 94 Gloria..... 25-2499
Ribeiro & C Almenio 139 Bispo..... 28-9171
Rocha Vaz & C 13 Republ Perú..... 23-3188
Rodrigues Gil Severino 10 Camerino..... 24-6532
Rodriguez Constantino 126 Av Mar Flor Peixoto 24-2204
Salgado Alves & C 3 Visc R Branco..... 22-6010
Santos Joaquim 116 Catumby..... 22-4459
Sarmento & C 52 Ouvidor..... 23-5517
Seixas & Irmão 16 Prç Tiradentes..... 22-2291
Silva Manoel 63 Firmino Gamelleira..... 29-6051
Soares José Maria 821 Clarimundo Mello..... 29-4624
Socied Lacticinios Nevada Ltda 89 Sotero Reis. 28-6323
Socied Lacticinios Nevada Ltda 89 Sotero Reis. 28-6843
Souza Luzitano & C 80 Reg Feijo..... 24-3402
Tavares & C A 20 Mercado..... 23-5047
Teixeira Serafim Antonio 252 Cattete..... 25-1212
Victoria 5 Ibiapina..... 29-6718

LADRILHOS E MOSAICOS

A BENTO DE MELLO 12 Lobo Junior..... 29-6413
COMP FORNECEDORA MATERIAES 37 Frei Caneca 22-4135
Fabr Ladrilhos Apollo 96 Engenho Dentro..... 29-3850
MARTINS DO AMARAL & Cia.
Azulejos, Ladrilhos, Louças sanitarias, Fogões.
RUA FREI CANECA, 77/81 22-9647

Ladrilhos, azulejos, mosaicos
J. M. MELLO & CIA.
RUA RIACHUELO, 57/63
TEL. 22-2278 — ESCRIPTORIO
22-3832 — ARMAZEM
Louça Sanitaria, branca e de côr.
Installações de agua, gaz e esgotos.

LADRILHOS e MOSAICOS
Azulejos — Ladrilhos Mosaicos — Louça sanitaria e Materiais para construcções
COMPANHIA FORNECEDORA DE MATERIAIS
Rua Frei Caneca ns. 35 a 39
PHONES 22 - 4424 4135

LADRILHOS
AZULEJOS, ARTIGOS SANITARIOS E MOSAICOS
CASA GUANABARA
Guerra & Irmão
RUA REPUBLICA DO PERÚ, 81
TEL. 22-8627

LADRILHOS HYDRAULICOS
CERAMICA E MOSAICOS - LOUÇA SANITARIA E BANHEIROS DE LUXO - CIMENTO E MATERIAES
Montes Cruz & Cia.
Frei Caneca, 127/131
TELEPHONES: 22-9431 - 22-6360

LANCHAS-AUTOMOVEL

Barros J A 56 Araujo Porto Alegre..... 22-5060

LAPIDAÇÃO E PEDRAS PRECIOSAS

Schupp & C Emilio 47 Ourives..... 23-4003

LAQUEADORES

DOURADORES - LAQUEADORES
CASA PENEDO
MEM DE SA', 264 — FONE 22-9429

FABR. MOVEIS LAQUÉ PRIVILEGIADOS
Ezio Goretti
CATTETE, 128 — TEL. 25-0665

LAQUEADORES
A. R. MOREIRA & CIA.
TEL. 24-3227 Molduras
— RIO — RUA GENERAL CAMARA, 284

LAVANDARIAS

Lavanderia Franco-Brasileira
Secção de tinturaria de 1.a ordem
RUA GENERAL SEVERIANO, 209
TEL. 26-2203 — BOTAFOGO
ATTENDE-SE A DOMICILIO

ALTEREGO TOALHEIROS 61 Candelaria..... 23-3342
Alva escr 37A Soares Cabral..... 25-2476
Alva 37A Soares Cabral..... 25-1183
Atlantica 172 Passagem..... 26-2575
Bella Aurora 453 Laranjeiras..... 25-1068
Calvão Reis & C 310 Av Pasteur..... 26-2484
Cantonese 9 Arcos..... 22-4267
Chineza 30 Reg Feijó..... 22-2540
CONFIANÇA LTDA escr 61 Sen Furtado..... 28-0957
CONFIANÇA LTDA officinas 61 Sen Furtado.. 28-0419
Cooperativa direct 80 Maxwell..... 28-4972
Cooperat Centro U Propriet Hoteis 80 Maxwell. 28-5308
Empr Servi San 157 Lavradio..... 22-1654

Lavanderia GLORIA
modernissimo estabelecimento
Fones:- 26-2523=26-1704

FRANCO BRASILEIRA 209 Gen Severiano.... 26-2203
GLORIA 462/70 Pacheco Leão..... 26-2523
GLORIA 462/70 Pacheco Leão..... 26-1704
Hygienica 6 Constituição..... 22-8768
Jacintho Lean 42 Lavradio..... 22-8391
MODERNA 50 Av Mem Sá..... 22-0906
Nacional 87 Ypiranga..... 25-0696
Osaka 54 Capt Salomão..... 26-3589
Paris Modelo 310 Av Pasteur..... 26-0570
Rodrigues Gomes Ismael 50 Av Mem Sá..... 22-0906
S Paulo 45 Gonç Crespo..... 28-1055
Van Armando 82 Luiz Camões..... 22-4179

LEGAÇÕES

Allemã 57 3º Paysandú..... 25-2806
Austria chancellaria 972 Av Atlantica..... 27-0995
Bolivia 266 Sen Vergueiro..... 25-1370
China 379 S Clemente..... 26-0437
Colombia 960 Av Atlantica..... 27-1320
Cuba 43 Duvivier..... 27-4909
Dinamarca 7 9º s 914/15 Prç Mauá..... 23-5662
Equador 86 Av Oswaldo Cruz..... 25-0383
Finlandia 43 4º Duvivier..... 27-4374

MOVEIS LAMAS
(INTERESSAM AOS ECONOMICOS)
PARA RESIDENCIAS E ESCRIPTORIOS

Grabowski Thadée ministro 246 Pr Botafogo.... 26-3303
Noruega chancellaria 24 2º Av R Branco..... 23-0181
Paizes Baixos 116 1º Pr Flamengo..... 25-1698
Paraguay 103 Av Osw Cruz..... 25-2121
Polonia 246 Pr Botafogo..... 26-3013
Rumania 60 Pr Flamengo..... 25-2586
Rumania res ministro 60 Pr Flamengo..... 25-3045
Suecia 54 Martins Ferreira..... 26-1924
Suissa 45 1º Candido Mendes..... 25-2300
Tchecoslovaquia 95 Farani..... 26-3424
Venezuela 73 D Marianna..... 26-3439

LEILOEIROS

Aquino Carlos 22 S José..... 23-5633
ARLINDO 76 S José..... 22-7114
Bahia Horacio 30 Quitanda..... 23-4980
Candiota Sebastião 39 S José..... 23-0441
Cardoso Nilo Esteves 163 Buenos Aires..... 24-5096
Castro Alberto Luiz 40 Av Passos..... 22-7156
Cesar 63 S José..... 22-0041
Giannini Antonio 7 Quitanda..... 22-2276
Guimarães Agenor 56 S José..... 22-1352
JULIO 29 Chile..... 22-7382
Leite Octavio de Souza 8 Misericordia..... 23-0239
Marçal Manoel Theophilo 140 Rosario..... 23-5674
Mello Horacio Ernani 72 S José..... 22-2523
Monteiro Gomes Julio 29 Chile..... 22-7382
Novaes Edmundo 52 Andradas..... 24-4972
Paula Affonso Antonio 80 S José..... 22-4421
Pereira Fabio Alves 136 Rosario..... 23-1222
Salgado F 10 1º Republ Perú..... 23-5277
Siqueira Bento Rodrigues 31 Quitanda..... 23-3067
Tupinambá Palladio 65 Quitanda..... 23-5498

LEITERIAS

(Vide Lacticinios)

Annunciar na Lista de Assignantes é annunciar **bem** para um publico de **multiplas possibilidades** economicas.

LENHA

COMMERCIO DE LENHA

EM ACHAS, TÓCOS E FEIXES

ANDRADE & FILHOS

357 — R. S. CHRISTOVÃO — 357

(PROXIMO Á PRAÇA DA BANDEIRA)

Attende pedidos para entrega á domicilio pelo telephone

28-0720

— SERVIÇO FEITO COM A MAIOR PRESTEZA —

Andrade & Filhos 357 S Christovão..... 28-0720
Assumpção Serafim Domingos 1033 B Mesquita. 28-5387
Baptista Francisco Marques 88 Gonz Bastos.... 28-4355
Baptista & Marques S 48 Morro Vintem..... 29-1697

COMMERCIO DE LENHA EM ACHAS, TALHAS E A METRO — CARVÃO VEGETAL

Antonio Ferreira Agostinho

RUA DR. CARLOS SEIDL, A-2

(Retiro Saudoso)

PHONE 28-2372

Cerqueira Lino Av Guanabara..... 29-6405
Costa Ferreira Abilio 2840 Av Suburbana..... 29-3985
Dias & Soares J 14 Werna Magalhães..... 29-4474
Ferreira Agostinho Antonio A2 Carlos Seidl..... 28-2372
Ferreira Filho A Narciso 192 Souza Barros.... 29-0966
Fonseca José Nunes 204 Uruguay..... 28-3213
Fonseca Mendes & C 383 Carlos Seidl..... 28-0625

CARVÃO VEGETAL E LENHA C. P.
EM GRANDE ESCALA
Carvalho & Magalhães
ESCRIPTORIO: SEN. EUZEBIO, 378 - 1.º — Tel. 24-3736
DEPOSITO: 2 DE MAIO, 205 — TEL. 29-1039

Isaac Leiras & C 367 S Christovão..... 28-1470
Lopes Antonio Manoel 115 D Emilia..... 29-1125
Macedo Monteiro & C Ltda
300 Av Ruy Barbosa 25-3520
Martins João 24 S Luiz Gonzaga..... 28-2533
Martins Pinto & C J dep 111 Frco Eugenio... 28-6782
Matta Antonio S 4 Gen Gurjão..... 28-2072

Carvão Vegetal e Lenha
EM GRANDE ESCALA
J.P. Joaquim da Silva Pereira
Matriz. Allan Kardec, 55
TEL. 29-0338
Filial. Carolina Machado, 74
TEL. 29-3064

Oliveira Armindo 18 Cons Autran..... 28-4486
Pereira Joaquim Silva 55 Allan Kardec..... 29-0338
Ribeiro & Gonçalves Nestor 276 Pr S Christovão 28-3667
Santos Costa Gustavo 111/15 Pr Inhauma..... 29-6084
Silva & C D A 35 Affonso Cavalcanti..... 22-7891
Torres & C 101 Costa Lobo..... 28-0029

LICORES E XAROPES

Dantas & C 183 Gen Pedra..... 24-0672
Famel P laborat 568 Prud Moraes..... 27-0985
Ferreira Braga & C escr 109/111 S Pedro..... 24-2959
Ferreira Braga & C armz 109 S Pedro..... 24-0426
Gerin & C M 48 S José..... 22-0837
Gerin & C M dep 295 Gamboa..... 24-2530
Parente Rodrigues & C 47 13 Maio..... 22-0500

LIGAS E SUSPENSORIOS

Graça & C F 6 Miguel Frias..... 22-1771
Maksoud José Pedro 336 Alfandega..... 24-2385

Casa Allemã R. OUVIDOR 158 TEL 22-5106

Mortéo & C E 12 Leandro Martins..... 23-4532
Speiken Guilherme fabr ligas 272 1º Alfandega. 24-2314
Trussardi & C 104 2º s 203 Uruguayana..... 23-4393

LIMPEZAS DE CAIXAS D'AGUA

ELCA LIMITADA Empreza Electrica de Limpeza de Caixas d'Agua
Pedidos 33 1º Buenos Aires..... 23-2365
Reclamações 33 1º Buenos Aires..... 23-1459

LINHAS

Abranches Jair 25 S Christovão..... 22-3167

CASA ARTHUR

LINHAS "D. M. C."
Varejo e Atacado
RUA LUIZ DE CAMÕES, 2 — TEL. 22-9356

Castilho & Rossi 2 Luiz Camões..... 22-9356
Comp Carioca Linhas Ltda fabr 25 Mossoró.... 29-2537

TRIUMPHO MARCA REGISTRADA O REI DO RETROZ

J. CARDIA
Depositario
Rua Ledo, 22
Tel. 22-3822

Machine Cottons Ltd 144/8 Buenos Aires..... 23-4868
Machine Cottons Ltd 144/8 Buenos Aires..... 23-5704

LINHO BELGA

Empr de Linhos Ltda 109 1º s 2 Av R Branco 23-3300
Hazan Isidor escr 109 1º s 2 Av R Branco.... 23-3300

CASA CATRAN

ESPECIALISTAS EM

LINHO PURO

E

CAMBRAIA

PARA TODOS OS USOS

— Importação directa —

Roupas de cama e meza, lingerie fina para enxovaes, etc.

CATRAN IRMÃOS

LARGO DA CARIOCA, 8-1.º

(Por cima do Bar Carioca)

TELEPH. 22-5396

LINOLEUM

Casa Allemã R. OUVIDOR 158 TEL 22-5106

Casa Salamandra 139 Buenos Aires..... 23-4155
Congoleum Co of Delaware 13 1º Borja Castro.. 23-2605

LIQUIDOS E COMESTIVEIS

A Gonçalves & Vieira 637 S Frco Xavier..... 28-5390
A J Janeiro 96 Regente Feijó..... 24-0268
A J Oliveira & Irmão 327 Cattete..... 25-3494
A Santos & Faustino 7 Sá Vianna..... 28-0144
Abrantes Ernesto 101 B Bom Retiro..... 29-1248
Abreu Fernando Teixeira 260 C Bomfim..... 28-4323
Aguilar Bernardino Augusto 330 Anna Nery.... 29-3304
Alberto José de Lima & C filial 412 Laranjeiras 25-0980
Albino Campos & C 85 Andradas..... 24-2601
Albino Carneiro Barbosa 135 Laranjeiras..... 25-0110
Alcino de Souza Monteiro 78 Leopoldo..... 28-1853
Almeida A Soares 3 Prç Progresso..... 29-6189
Almeida Correia & C 244 Archias Cordeiro.... 29-4088
Almeida Francisco L 19 Ledo..... 24-5349
Almeida Manoel Henrique 559 Jard Botanico... 26-3091
Alvarez Fernandez José armz 108 Benj Constant 25-3355
Alvarez J 50A Major Fonseca..... 28-1172
Alvarez Ramon G 72 Bento Lisboa..... 25-0694
Alves & C Luiz 64 S Luiz Gonzaga..... 28-0093
Alves & C Luiz 58 Estacio Sá..... 22-7844
Alves da Cruz José 122 Almte Alexandrino.... 22-4746
Alves Ferreira Domingos 129 Sen Vergueiro..... 25-3391
Alves & Irmão 92 Mauá..... 22-0258
Alves & Irmão J 86 Siqueira Campos..... 27-3450
Alves & Ramos 746 Jard Botanico..... 26-0047
Alves & Ramos 601 Jard Botanico..... 26-2332
Amandio & Bacelar 216 Aristides Lobo..... 28-2129
Americo & Santos 160 Paysandú..... 25-0897
Amorim Irmão & C 164A Bomfim..... 28-6595
Andrade Albano 103 Sto Amaro..... 25-1285
Andrade & Fernandes armz 470 Vol Patria.... 26-3664
Andrade J A 147 B S Felix..... 24-1691
Antonio Borges de Menezes 115 Maia Lacerda.. 22-7486
Antonio S Carvalho 344 Itapirú..... 28-2851
Antonio Dias Flores 300 S Pedro..... 24-3917
Antonio Martins Botelho 194 Senado..... 22-0335
Antonio R Ferreira 26 Gen Pedra..... 24-4363
Antonio Rodrigues de Amorim & C
213 Gen Caldwell 24-5161
AO BOM MERCADO 279 Cattete..... 25-0294
Ao Cruz de Ouro 90 Ennes Filho..... 29-6114
Ao Forte Brasileiro 297 Francisco Ennes..... 29-6599
Ao Forte da Piedade 388 Clarimundo Mello.... 29-4240
AO FORTE STO CHRISTO 241 Sto Christo... 24-5505
Ao Leão Marinho 35 Saldanha Marinho..... 24-6361
AO POLO NORTE 191 Cattete..... 25-0118

AU BON MARCHE'
Armazem — Confeitaria
Telephone 27-1248

Araujo Barcellos & C 97 Visc Gavea..... 24-2668
Araujo Domingos J 73 Alfandega..... 24-1874
Araujo Fulton 71 Lopes Quintas..... 26-1508
Areias Almerindo Martins 871 C Bomfim..... 28-0949
Armz A Brasileirinha 41 Campos Paz..... 28-6502
Armz A Parreirinha 67 Lapa..... 22-2313
Armz Adamastor 58 Leandro Martins..... 24-0856
Armz Adriano 69 C Bomfim..... 28-0929
Armz Affonso Penna 33 Martins Penna..... 28-0384
Armz Affonso Penna 150 Affonso Penna..... 28-2649
Armz dos Alliados 201 Costa Mendes..... 29-6181
Armz Alliança 402 Riachuelo..... 22-9622
Armz Alliança 32 Maj Avila..... 28-2274
Armz Alliança 288A S Frco Xavier..... 28-1102
Armz Almeidas 431 24 Maio..... 29-2359
Armz Alvear 481 Dias Cruz..... 29-1030
Armz Alves 56 Alvaro Ramos..... 26-1217
Armz Amarantino 19 Constituição..... 22-1602
Armz America 944A C Bomfim..... 28-1180
Armz America do Sul 2 Abilio..... 28-4825
Armz dos Anjos 279 Bella..... 28-5807
Armz Ao Balão Luzitano 192 Ld Barroso..... 24-0375
Armz Ao Castello de Paiva 91 Bella..... 28-4005
Armz Ao Cruzeiro do Sul 242 Arist Lobo..... 28-0466
Armz Ao Forte do Bom Retiro 103 B Bom Retiro 29-4855
Armz Ao Forte Brasil 596 B Mesquita..... 28-4502
ARMZ AO FORTE LUZITANO 1 Cattete..... 25-2879
Armz Ao Forte S Jorge 59 Borja Reis..... 29-3871
Armz Ao Gicho 146 S Luiz Gonzaga..... 28-1044
Armz Ao Guarany 268 C Bomfim..... 28-1028
Armz Ao Imperador 148 Sá Vianna..... 28-6453
Armz Ao Lusomar 66 Balthazar Lisboa..... 28-1562
Armz Ao Mondego do Uruguay 324 Maxwell... 28-5892
Armz Ao Novo Oceano 460 S Luiz Gonzaga... 28-3946
Armz Ao Pharol da Villa Joppert
109 Sargento Silva Nunes 29-6190
Armz Ao Treme Terra 701 Jard Botanico.... 26-2610
Armz Ao Tubarão da Penha 250 Montevidéo.... 29-6192
Armz Aos Dois Mares 127A Bella..... 28-2526
Armz Aos Dois Mares 36 Artistas..... 28-2047
Armz Apolo 582 Archias Cordeiro..... 29-4347
Armz Araponga 145 Nabuco Freitas..... 24-1520
Armz Araponga 208 Cattete..... 25-0200
Armz Araujo 67 Sacc Cabral..... 24-3180
Armz Araujo 696 C Bomfim..... 28-0630
Armz Areias 373 Uruguay..... 28-1334
Armz Argos 403 Sen Antonio Carlos..... 29-6023
Armz Atlantico 46 Siqueira Campos..... 27-2381
Armz Atlantico 2 Av Henr Valladares..... 22-5756
Armz Aurora 331 Clarimundo Mello..... 29-4905
Armz Avenida 3010 Av Suburbana..... 29-8278
ARMZ AVIÃO filial 573 Theodoro Silva..... 28-2957
Armz Avião 425 B Itapagipe..... 28-0264
Armz Azeredo 426 Dias Cruz..... 29-2798
Armz Azeredo 184 José Bonifacio..... 29-0890
Armz Babylonia 656 Copacabana..... 27-0811
Armz Bahia 153 Itapirú..... 28-0979
Armz Bahiano 199 Anna Nery..... 28-1061
Armz Balão 265 America..... 24-1947

Armz Balkanico 216 Aristides Caire..... 29-4040
ARMZ BALNEARIO 30 Mar Cantuaria..... 26-2219
Armz Baptista 203 Bom Pastor..... 28-1819
Armz e Bar Britania 110/12 Cosme Velho..... 25-0065
Armz e Bar Fiel de Ramos 104 Missões..... 29-6521
Armz e Bar Povoense 311 Gen Camara..... 24-0071
Armz e Bar Rio Bonito 2 C Bomfim..... 28-6176
Armz e Bar Triunfante
23 Dr Bernardo Figueiredo 29-6237
Armz Barão 62 Adriano..... 29-1812
Armz Barão Petropolis 146 B Petropolis..... 28-0810
Armz Barreto 254 José Bonifacio..... 29-0303
Armz Barroso 254 Siqueira Campos..... 27-2819
Armz Batalha 51 D Zulmira..... 28-5338
Armz Beija Flor 205 Jacurutan..... 29-6544
Armz Beira Alta 41 Bened Hyppolito..... 24-3112
Armz Beira Mar 152 Pr Botafogo..... 26-1104
Armz Beirão 96 Conceição..... 24-3597
Armz Bella Vista 74 Bella Vista..... 29-2442
Armz da Bica 100 Bica..... 29-0296
Armz Boa Esperança 151 B Torre..... 27-2294
Armz Boa Esperança 157 Amparo..... 29-8144
Armz Boa Ventura 61 Sá Freire..... 28-8822
Armz Boa Vista 43 Estr Velha Tijuca..... 28-2976
Armz Boa Vista 3 Marq S Vicente..... 27-3750
Armz Boavista 39 Prç Avahy..... 29-0803
Armz Bolsa Brasileira 155 Hadd Lobo..... 28-0191
Armz Bom Jardim 50 Gonçalves..... 22-9359
Armz Bom Pastor 105 Bom Pastor..... 28-1381
Armz Bomfim 550 Copacabana..... 27-3468
ARMZ BOTAFOGO 137 Passagem..... 26-0982
Armz Boulevard 60 Av 28 Setembro..... 28-3123
Armz Brandão 45 Gen Argollo..... 28-5427
Armz Brasil 27 Av 28 Setembro..... 28-0460
Armz Brasil 466 Anna Nery..... 29-0695
Armz Brasil 15A Borda Matto..... 28-2986
Armz Brasil 20 Carolina Santos..... 29-3457
Armz Brasil 161 José Bonifacio..... 29-2258
Armz Brasil 96 Bernardo Guimarães..... 29-1514
Armz Brasil 113 Sen Pompeu..... 24-2055
Armz Brilhante 38 Dr Bulhões..... 29-3489
Armz Brilhante 95 Clovis Bevilacqua..... 28-3102
Armz Brito 426 Estr Norte..... 29-6080
Armz Bruno 34 Cintra..... 29-6214
Armz Caboclo 46 Itapirú..... 28-4971
Armz Cabuçú 56 D Francisca..... 29-1524
Armz Cachamby 264 Cachamby..... 29-0304
Armz Cachoeira 102 Silvino Montenegro..... 24-2135
Armz Cachoeira 389 Villela Tavares..... 29-1553

ARMAZEM DA PRAÇA
Liquidos e Comestiveis
GENEROS DE PRIMEIRA QUALIDADE
Bebidas Nacionaes e Estrangeiras
PREÇOS MODICOS **VENDAS A DINHEIRO**
Pereira Lopes & Machado
Telephone 29-4484
12-A, PRAÇA DO ENGENHO NOVO, 12-A

Armz e Café Chantecler 43 S Manoel..... 26-2308
Armz e Café Gato Preto 60/2 José Vicente... 28-1429
Armz e Café Sta Therezinha 51 D Manoel.... 23-1391
Armz Campeão 136 Maia Lacerda..... 22-7485
Armz Campos 118/20 André Cavalcanti..... 22-8308
ARMZ CANADA 400 Laranjeiras..... 25-2356
ARMZ CANADENSE 82 Bento Lisboa..... 25-2871
Armz da Cancella 57 S Luiz Gonzaga..... 28-0295
Armz Capital 178 Riachuelo..... 22-5212
Armz Caravella 50 Catumby..... 22-8714
Armz Carioca 1 B Cotegipe..... 28-1820
Armz Carioca 124 Lino Teixeira..... 29-0897
Armz Carvalho matriz 2 Silva Pinto..... 28-5329
Armz Carvalho filial 39A Petrocochino..... 28-6487
Armz Casaes 54 Visc R Branco..... 22-5312
Armz Castello 48 Gen Severiano..... 26-1418
Armz Castello 223 Paula Brito..... 28-7150
Armz Ceará 631 Uranos..... 29-6625
Armz Celeiro do Garnier 137 Dr Garnier..... 29-4491
Armz Celeste 38A Silvana..... 29-2556
Armz Celleiro das Familias 74 Sen Furtado.... 28-1238
Armz Centenario 178 Dr Noguchi..... 29-6111
Armz Centenario 445 S Freo Xavier..... 28-2913
Armz Central 158 Cardoso Moraes..... 29-6128
Armz Central 247/9 Cachamby..... 29-1857
Armz Central 158 Bella..... 28-0467
Armz Central 689 S Freo Xavier..... 28-3882
Armz Central 264 B Bom Retiro..... 29-4678
Armz Central 290 Visc Nictheroy..... 28-2105
Armz Central 28 Romeiros..... 29-6536
Armz Central 15 Gen Pedra..... 24-4144
Armz Central 63 Campos Salles..... 28-2859
Armz Central 880 Av Amaro Cavalcanti..... 29-1187
Armz Central 57 Relação..... 22-0003
Armz Central 82C Siqueira Campos..... 27-1439
Armz Central 194 Senado..... 22-0335
Armz Central da Gavea 230 Marq S Vicente.... 27-3050
Armz Central das Laranjeiras 360 Laranjeiras.. 25-0171
Armz Chave de Ouro 94 Marq Olinda..... 26-0296
Armz Chaves 226 Marq S Vicente..... 27-2254
Armz Chrystal 16 Prç Lopes Trovão..... 23-2834
Armz Cintra Vidal 54 Alvaro Miranda..... 29-3170
Armz Coelho 119 Costa..... 24-5645
Armz Colombino 272 C Bomfim..... 28-0082
ARMZ COLOMBO 12/4 Prç José Alencar..... 25-2040
Armz Colosso 100 Pedro Americo..... 25-3931
Armz Colosso 116 Marq Abrantes..... 25-1208
Armz Combate 236 Carvalho Souza..... 29-8197
Armz Combate 108 Alzira Brandão..... 28-2322
Armz Commercial 97 Visc Itauna..... 24-2183
Armz Condor 137 Visc Abaeté..... 28-7146
Armz Condor 273 Sto Christo..... 24-2679
Armz e Conf Paris 641 Av Amaro Cavalcanti... 29-2675
Armz Confiança 197 Araujo Lima..... 28-6641
Armz Confiança 62 Mar Jardim..... 29-6591
ARMZ COPACABANA 1130 Copacabana..... 27-1546
Armz Coração de Jesus 205 Miguel Cervantes... 29-3484

NOVO ARMAZEM MUNDIAL
GENEROS DE 1.ª QUALIDADE
ENTREGAS RAPIDAS A DOMICILIO
Avenida Lauro Muller, 86 e Rua Mariz e Barros, 75
Telephone 28-4733

SALSICHARIA MUNDIAL
LINGUIÇAS DE PORCO ESPECIAES
SALPICÃO TYPO PORTUGUEZ
Carnes Salgadas Defumadas e Frios Sortidos
ESPECIALIDADE EM PERTENCES PARA FEIJOADA E COZIDO

AÇOUGUE MUNDIAL
CARNE DE 1.ª QUALIDADE
ENTREGA A DOMICILIO
Rua Mariz e Barros, 77-79
Telephone 28-4933

Armz Corcovado 214 Laranjeiras..... 25-0195
Armz Cosme e Damião 89 Gen Galiene..... 29-6562
Armz Cosmopolita 144 Philomena Nunes..... 29-6630
Armz Costa Barros 20 Costa Barros..... 24-6559
Armz das Crianças 68 S Clemente..... 26-0407
Armz Cristal 198 Itapirú..... 28-7995
Armz Cruz de Malta 109 Joanna Fontoura..... 29-6481
Armz Cruz de Malta 419 Av 28 Setembro..... 28-6295
Armz Cruz de Malta 240 Anna Leonidia..... 29-3360
Armz Cruz de Ouro 280 Senado..... 22-9655
Armz Cruzeiro 72 Sen Nabuco..... 28-2704
Armz Cruzeiro 134 D Zulmira..... 28-4353
Armz Cruzeiro 420 Demetrio Ribeiro..... 26-1629
Armz Cruzeiro 948 C Bomfim..... 28-1195
Armz Cruzeiro do Sul 15 Miguel Frias..... 22-2292
Armz Curityba 849A B Bom Retiro..... 28-3817
Armz Curvelio 1 Dias Barros..... 22-0731
Armz Delta 48 Delta..... 29-4046
Armz Democrata 67 Capt Jesus..... 29-2687
Armz Despensa Bom-Pastor 41 Gen Roca..... 28-0853
Armz Despensa das Familias 373 24 Maio..... 29-1673
Armz Destino 204 Gen Polydoro..... 26-0877
Armz dos Dezoito 18 Wenceslau..... 29-4920
Armz Diamantino 100 Pereira Franco..... 22-3457
Armz Dois Irmãos 78A Gustavo Reidel..... 29-0305
Armz 2 de Julho 96 Paranapiacaba..... 29-4267
Armz Dois Oceanos 136 S Luiz Gonzaga..... 28-1659
Armz Dragão 465 Hadd Lobo..... 28-5056
Armz Duas Nações 376 B Mesquita..... 28-1512
Armz Duas Patrias 60 Antonio Salema..... 28-5863
Armz Duas Patrias 134 Dr Noguchi..... 29-6045
Armz Echo dos Pilares 1960 Av Suburbana..... 29-1668
ARMZ ELITE 141 B Itapagipe..... 28-2465
Armz Elite 40 Corrêa Dutra..... 25-0330
Armz Emporio 155 Passagem..... 26-3269
Armz Ermida 156 Gen Camara..... 23-2833
Armz Escadinha 121 Pedro Americo..... 25-1675
Armz Esperança 33 Esperança..... 28-4706
Armz Esperança 230 Anna Nery..... 28-1482
Armz Esperança 186 Abolição..... 29-3891
Armz Esperança 126 Alvaro Ramos..... 26-1797
Armz Esperança 262 Uruguay..... 28-4044
Armz Esperança 74 Moura Brito..... 28-0455
Armz Esperança 263 Ibiapina..... 29-6297
Armz Esperança 2 68 Av Suburbana..... 29-0320
Armz Esplanada 36 Prç Vieira Souto..... 22-7849
Armz Estiva 177 Sacc Cabral..... 24-6569
Armz Estrela 26 Riachuelo..... 22-1667
Armz Estrela do Norte 93 Panamá..... 29-6520
Armz Estrela de Prata 157 Sen Pompeu..... 24-0838
Armz Estrella 132 S Freo Xavier..... 28-1463
Armz Estrella 81 Carlos Sampaio..... 22-8568
Armz Estrella 247 Antonio Rego..... 29-6595
Armz Estrella 122 S Christovão..... 28-4905
Armz Estrella 150 Barreiros..... 29-6030
Armz Estrella do Campo 2 S Luiz Gonzaga..... 28-0948
Armz Estrella de Ouro 101 Bambina..... 26-0705
Armz Estrella D'Alva 430 Couto..... 29-6564
Armz Estrella de S Christovão 84 C Leopoldina.. 28-3235
Armz Estrella da Verdade 327 Caminho Itararé. 29-6596
Armz Europa 31 Demetrio Ribeiro..... 26-3926
Armz Exemplar 691 Av Automovel Club..... 29-4604
Armz Fa'cão 242 Bella..... 28-8900
Armz Faliete 135 Faliete..... 28-4999
Armz Familiar 387 Gen Canabarro..... 28-5845
Armz Familiar 34 Paes Andrade..... 29-1118
Armz Familiar 102 Maria Rodrigues..... 29-6275
ARMZ DAS FAMILIAS 106 Lucidio Lago..... 29-4179
Armz das Familias 203 Itapirú..... 28-2141
Armz das Familias 166A Maxwell..... 28-3038
Armz Favorito 213 Gen Caldwell..... 24-5161
Armz Federal 316 Itapirú..... 28-3394
Armz Federal 96 Regente Feijó..... 24-0268
Armz Feira Nova 38 Lino Teixeira..... 29-3547
Armz Fernandes 1 Irany..... 29-6712
Armz Fidelidade 543 Estr Eng Pedra..... 29-6486
Armz Filgueiras 76 Piauhy..... 29-2343
Armz Filhos do Sol 34 Mattoso..... 28-1358
Armz Flor da Invernada 157 Cariry..... 29-6464
Armz Flor de Madureira 103 Estr Mar Rangel.. 29-8260
Armz Flor de Maio 770 B Mesquita..... 28-0049
Armz Flor do Prado 1758 Av Suburbana..... 29-1313
Armz Flores 300 S Pedro..... 24-3917
Armz Floresta 38 Andarahy..... 28-9241
Armz Florinda 90 B Iguatemy..... 28-5191
Armz Fluminense 137 Aurelio Garcindo..... 29-6075
Armz Fontellas 342 Maria Passos..... 29-8275
Armz Forte Belem 29 Visc Abaeté..... 28-5028
Armz Forte Brasileiro 60 Passagem..... 26-2048
Armz Forte da Circular 75 Lobo Junior..... 29-6531
ARMZ FORTE DAS NEVES 1 Progresso..... 22-6349
Armz Forte de Ramos 1047 Uranos..... 29-6411
Armz Fortuna 111 Hadd Lobo..... 28-4112
Armz Futurista 91 Paranhos..... 29-6543
Armz Futurista 607 24 Maio..... 29-3098
Armz Futurista do Meyer 107 Lopes Cruz..... 29-4824
Armz Ga'eão 18 Gen Pedra..... 24-5657
Armz Gallo 66 Constituição..... 22-8950
Armz Ganha Pouco 478 Cardoso Moraes..... 29-6299
Armz Gatão 70 Lopes Cruz..... 29-1333
Armz Gato Preto 370 Sen Euzebio..... 24-3610
Armz Gaúcho 327 Cattete..... 25-3494
Armz Gaúcho 327 Cattete..... 25-0194
Armz Gaucho 2781 Av Suburbana..... 29-2633
Armz Gaucho de S Christovão 233 Bella..... 28-0480
ARMZ GLOBO 355 S Clemente..... 26-0675
ARMZ GLOBO 355 S Clemente..... 26-3838
Armz Globo 106 Luiz Barbosa..... 28-0404
Armz Globo 788 Clarimundo Mello..... 29-4617
Armz Globo 280 Borja Reis..... 29-3454
ARMZ GLORIA 261A Licinio Cardoso..... 28-4886
Armz Gloria 105 Coqueiros..... 22-8510
Armz Gloria 67 Juvenal Galeno..... 29-6133
Armz Gomes Freire 35 Av Gomes Freire..... 22-0155
Armz Gomes Serpa 90 Gomes Serpa..... 29-3548
Armz Gonçalves 134 B Petropolis..... 28-1364
Armz Goyano 7 Itaquaty..... 29-8188
Armz Goyano 75 Visc Itaúna..... 24-2755
Armz Goyaz 562 Goyaz..... 29-2282
Armz Grajahú 54 Grajahú..... 28-2077
Armz Grande Ponto 304 S Christovão..... 28-4849
Armz Grandella 250 Arist Lobo..... 28-0309
Armz Guapy 142 Nabuco Freitas..... 24-3540
Armz Guarany 149 Lobo Junior..... 29-6510
Armz Guarany 32 Isolina..... 29-4356
Armz Guarany 66B Ld Tabajaras..... 27-3603

Armz Guarany 1043 B Mesquita..... 28-6217
Armz Guarany 234 Ferreira Pontes..... 28-2642
Armz Guarany 147 Freo Eugenio..... 28-2846
Armz Guimarães 70 Gen Bellegarde..... 29-2267
Armz Herminios 85 Andradas..... 24-2601
Armz dos Heroes 1011 24 Maio..... 29-0406
Armz Hollanda 2 Esperança..... 28-4979
Armz Horizonte 150 Glaziou..... 29-3462
Armz Hyppodromo 1 Martins Penna..... 28-1264
Armz Ideal 2336 Av Suburbana..... 29-4103
Armz Ideal 54 Maria Angelica..... 26-0432
Armz Ideal 56 Machado Coelho..... 22-7937
Armz Ideal 1 Cap Jesus..... 29-1065
Armz Ideal 124 Werna Magalhães..... 29-0699
Armz Ideal Mer Munic r XII 18/20..... 23-0647
Armz Ideal 298 Clarimundo Mello..... 29-1913
Armz Imparcial 154 Lavradio..... 22-5737
Armz Imperial 35 Sen Pompeu..... 24-0369
Armz Imperio 412 Laranjeiras..... 25-0980
Armz Imperio 140 S Freo Xavier..... 28-2473
Armz Imperio 116 Prç Santos Dumont..... 27-0484
Armz Imperio 246 Sen Pompeu..... 23-1042
Armz Imperio 75 Catumby..... 22-7588
Armz Independencia 135 Tv Patrocinio..... 28-1870
Armz Indiano 332 S Freo Xavier..... 28-0869
Armz Indiano 332 S Freo Xavier..... 28-0728
Armz Indiano 206 Pereira Nunes..... 28-3317
Armz Indiano 830 C Bomfim..... 28-7221
Armz Indiano Ao 58 José Vicente..... 28-1186
Armz Infantil 68 Eleone Almeida..... 22-8713
Armz Internacional 260 Uruguay..... 28-5463
Armz Internacional 114 Joaq Silva..... 22-4431
ARMZ IPANEMA 414 Visc Pirajá..... 27-4848
Armz Ipanema 414 Visc Pirajá..... 27-4737

CRUZOL

E

CRUZWALDINA

OS

DESINFECTANTES

PREFERIDOS

Productos da

Société Anonyme du Gaz

Distribuidores:

Castro Lopes & Tebyriçá

ALFANDEGA, 81 - 4.º and

Telephone 23-5304

Armz Itapirú 49 Itapirú..... 22-5567
Armz Irmãos Unidos 89 Fr Caneca..... 22-9305
Armz Jardim 77 José Patrocinio..... 28-2376
Armz Kosmos 138 Estr Porto Irajá..... 29-6459
Armz Lamego 216 S Clemente..... 26-0167
Armz Laranjeiras 135 Laranjeiras..... 25-0110
Armz Leal 150 Humaytá..... 26-0398
Armz Leal 150 Humaytá..... 26-0989
Armz Lealdade 651 24 Maio..... 29-0560
Armz Lealdade 825 Uranos..... 29-6049
Armz Leão do Norte 53 Ld Livramento..... 24-6338
Armz Leão de Ouro 160 Caminho Itararé..... 29-6140
Armz Leão do Sul 1 Souza Barros..... 29-4884
Armz Leopoldo 78 Leopoldo..... 28-1853
Armz Liberdade 602 Copacabana..... 27-3850
Armz Liége 43 Leite Ribeiro..... 29-4262
Armz Lisbôa 149 Vaz Caminha..... 29-3461
Armz Loanda 118 Ipanema..... 27-0512
Armz Loanda 4 Padre Miguelino..... 22-8511
Armz Londres 2 Barata Ribeiro..... 27-2549
Armz Londres 325 Cardoso Moraes..... 29-6135
Armz Lopes 238 Av 28 Setembro..... 28-8207
Armz dos Lordes 270 Cosme Velho..... 25-2089
Armz Loureiro 1288 C Bomfim..... 28-0476
Armz Louzada 99 Columbia..... 29-3778
Armz Lutador 57 Livramento..... 24-3899
Armz da Luz 209 Marq Abrantes..... 26-1539
Armz Luz do Povo 386 Frei Caneca..... 22-8647
Armz Luz de Therezinha 45 B Guaratiba..... 25-0811

Armz Luzitanio 279 Lobo Junior..... 29-6054
Armz Luzitano 208 Rezende..... 22-9326
Armz Luzo Brasileiro 1071 B Mesquita..... 28-1977
Armz Luzo Brasileiro 64 José Domingues..... 29-2913
Armz Madeira 35 S Carlos..... 22-2957
Armz Madre de Deus 1 Ld Madre Deus..... 24-5191
Armz Maia 280 Cabuçú..... 29-3539
Armz Malfitano 161 Nabuco Freitas..... 24-6499
Armz Mandarim 510 S Freo Xavier..... 28-0835
Armz Mangueira 637 S Freo Xavier..... 28-5390
Armz Maranhão 184 Maranhão..... 29-2287
Armz Maravilha 84 Laurindo Rabello..... 22-0108
Armz Marialva 144 Moraes Silva..... 28-4865
Armz Marino 83 Sto Christo..... 24-3685
Armz Maritimo 20 União..... 24-4919
Armz Marreta de Ouro 68 Gen Belfort..... 29-2781
Armz Mauá 61 Ferreira Andrade..... 29-4239
Armz Mendes 1/3 Soares Cabral..... 25-1928
Armz Mendes 284 Visc Pirajá..... 27-2792
Armz Mercantil 7 Sá Vianna..... 28-0144
Armz Metropole 478 Laranjeiras..... 25-3609
Armz do Meyer 478 Archias Cordeiro..... 29-3430
Armz dos Milagres 58 Souza Barros..... 29-2707
Armz Minas Geraes 33 Jard Zoologico..... 28-3515
Armz Minas Geraes 931 Uranos..... 29-6469
Armz Minas e Rio 369 Sen Ant Carlos..... 29-6477
Armz Minas e Rio 105 Freo Meyer..... 29-4869
Armz Minho 17 Marquez Sapucahy..... 24-3999
ARMZ MIRAMAR 650 Barata Ribeiro..... 27-0406
Armz Miranda 72 Magalhães Couto..... 29-3079
Armz Modelo 326 Av Ataulpho Paiva..... 27-0743
Armz Modelo 131 Rezende..... 22-8938
Armz Modelo 126 Livramento..... 24-1057
Armz Modelo 94 Corrêa Dutra..... 25-0402
Armz Moderno 82 Sen Euzebio..... 24-5634
Armz Moderno 54 Antunes Maciel..... 28-7921
Armz Moderno 272 Estr Nova Pavuna..... 29-1167
Armz Mondego 101 S Carlos..... 22-8516
Armz Monte Alegre 209 Riachuelo..... 22-1671
Armz Moreira 57 Arnaldo Quintella..... 26-0281
Armz Moreira 75 Desemb Izidro..... 28-0699
Armz Moreira 178 Th Ottoni..... 24-0115
Armz Moreira 27 Marrecas..... 22-4034
Armz Morena 90 Catumby..... 22-3467
Armz do Morro 128 Vaz Toledo..... 29-1486
Armz Mosciaro 124 Mattoso..... 28-0544
Armz Mossoró 328 Torres Homem..... 28-4624
Armz Mourisco 68 Bambina..... 26-2930
Armz Mundial 143 Uruguayana..... 24-3679
Armz Mundo Novo 312 Cardoso Junior..... 25-3493
Armz Nacional 49 Coqueiros..... 22-7589
Armz Natal 71 Firmino Gamelleira..... 29-6274
Armz Navarro 206 Navarro..... 28-6183
Armz Neves 49 Bom Pastor..... 28-1508
Armz Nobre 251 Torres Homem..... 28-9542
Armz Nogueira 198 B S Francisco..... 28-8703
Armz Normal 21 S Christovão..... 22-4804
Armz do Norte 111 Estr Norte..... 29-6507
Armz Norte America 187 Estr Braz Penna..... 29-6740
Armz N S do Amparo 2956 Av Suburbana..... 29-8321
Armz N S da Aparecida 271 Cachamby..... 29-3491
Armz N S da Conceição 39 Elvira..... 29-4446
Armz N S da Conceição 171 Brasil..... 29-4630
Armz N S da Conceição 137 Monte Alverne..... 24-5371
Armz N S da Conceição 1524 Estr Velha Pavuna 29-4883
Armz N S Conceição Outeiro 188 Borja Reis... 29-1801
Armz N S da Guia 151 Cachamby..... 29-3717
Armz N S de Lourdes 277 Gen Pedra..... 24-0702
Armz N S do Monte Serrat 261 Carmo Netto.. 22-4845
Armz N S da Paz 476 Visc Pirajá..... 27-2039
Armz N S da Paz 476 Visc Pirajá..... 27-3549
Armz N S da Penha matriz 100 Domingos Lopes 29-8357
Armz N S da Penha 458 B Bom Retiro..... 29-4202
Armz Nova America 1221 Av Suburbana..... 29-3830
Armz Nova America 1 Alegre..... 28-3875
Armz Nova Aurora 344 Itapirú..... 28-2851
Armz Nova Aurora 108 Lobo Junior..... 29-6261
Armz Nova Aurora 101 Basilio Brito..... 29-3492
Armz Nova Esperança 51 Roberto Silva..... 29-6584
Armz Nova Estrella 15 Prç Portugal..... 29-6453
Armz Nova Estrella 112 Rosa Silva..... 28-6540
Armz Nova Estrella 46 João Clapp Filho..... 29-6222
Armz Novo Brasil 74 Cond Belmonte..... 29-2812
Armz Novo Mundo 29 Lad Barroso..... 24-6657
Armz Novo Mundo 378 Laranjeiras..... 25-0009
Armz Novo Oceano 437 Lobo Junior..... 29-6594
Armz Novo Oriente 55 Joaquim Silva..... 24-0760
Armz Novo Seculo 65 Lemos Brito..... 29-4520
Armz Nunes 192 Senhor Passos..... 24-2091
Armz Odeon 488 B Mesquita..... 28-2759
Armz Olimpico 65 Leandro Martins..... 24-2072
Armz Olinda 502 Miguel Angelo..... 29-3625
Armz Olinda 48 Proposito..... 24-6028
Armz Oliveira 228 Sen Pompeu..... 24-3230
ARMZ ONIL 66 Conceição..... 24-2099
Armz Oriental 159 Senado..... 24-2748
ARMZ ORIENTE 227 Werna Magalhães..... 29-4348
Armz Oriente 377 S Christovão..... 28-7869
Armz Oscarino 42B Flolick..... 28-3060
Armz do Outeiro 276 Dr Bulhões..... 29-1663
Armz Ovarense 293 Frei Caneca..... 22-3544
Armz Palacete 423 S Christovão..... 28-7348
Armz Palacio 49 B Guaratiba..... 25-3529
Armz Paladino 108A Visc Nictherov..... 28-8460
Armz Palmeiras 65 Bened Ottoni..... 28-7325
Armz Palmeiras 210 Assis Carneiro..... 29-4946
Armz das Palmeiras 2 Estr Nova Pavuna..... 29-1810
Armz Panamá 817 Copacabana..... 27-0232
ARMZ PÃO DE ASSUCAR 212 Pr Botafogo.... 26-1287
ARMZ PÃO DE ASSUCAR 212 Pr Botafogo.... 26-0287
Armz Para Todos 2 José Hygino..... 28-1949
Armz Paraizo 1 Tv Martha Rocha..... 29-1415
Armz Paulista 21 Cons Zacharias..... 24-2758
Armz Paulista 547 Frei Caneca..... 22-8461
Armz Pavão 47 Cruz Souza..... 29-2695
Armz Paz e Amor 91 Saint Hillaire..... 29-6723
Armz Pereira 152 Cruz Souza..... 29-4852
Armz Periquito 100 Leandro Martins..... 24-3114
Armz Perola 488 Lins Vasconcellos..... 29-0423
Armz Perseverança 30 Perseverança..... 29-0986
Armz Peso Certo 13 Petropolis..... 22-1609
Armz Peso de Ouro 128 Carlos Seidl..... 28-2362
Armz Petropolis 145 Marq Valença..... 28-5618
Armz Pharol 121 Av Rainha Elisabeth..... 27-3049
Armz Pharol 121 Av Rainha Elezabeth..... 27-0831
Armz dos Pilares 2020 Av Suburbana..... 29-0882

Armz Pimpão 124 Av Luzitania..... 29-6117
Armz do Pinho 199 Barreiros..... 29-6136
Armz Pintasilgo 31 Leandro Martins..... 23-2662
Armz Pirajá 181 Visc Pirajá..... 27-1045
Armz Pires 771 C Bomfim..... 28-2437
Armz Planeta 298 B Itapagipe..... 28-2317
Armz Platino 153 Pontes Corrêa..... 28-2791
Armz Plus Ultra 81A José Bonifacio..... 29-2949
Armz dos Pobres 310 Licinio Cardoso..... 28-7797
Armz Pompeia 42 Cirne Maia..... 29-1351
Armz Ponce 107 Visc Sta Isabel..... 28-3935
Armz Popular 282 Demetrio Ribeiro..... 26-0176
Armz Popular 622 Anna Nery..... 29-0213
Armz Popular 203A Visc Sta Isabel..... 28-9443
Armz Popular 2393 Av Suburbana..... 29-2396
Armz Popular 22 Heleodora..... 29-1155
Armz Portuense 103 João Romariz..... 29-6168
Armz Portuense 217 Siqueira Campos..... 27-1246
ARMZ DO POVO matriz 218 Av 28 Setembro.. 28-0297
Armz do Povo filial 19 Dias Cruz..... 29-1315
Armz Primavera 383 Laranjeiras..... 25-1977
Armz Primavera 65 Campos Paz..... 28-2835
Armz Primavera 466 Antonio Rego..... 29-6572
Armz Primavera 106 Maria Rodrigues..... 29-6162
Armz 1º de Junho 1216 Av Suburbana..... 29-0573
Armz 1º Maio 94 B Itapagipe..... 28-0760
Armz 1º Maio 802A Goyaz..... 29-3337
Armz 1º Maio 105A Machado Coelho..... 22-8048
Armz 1º Maio 20 B Itapagipe..... 22-1373
Armz 1º de Março 109A Gomes Serpa..... 29-2376
Armz 1º de Setembro 172 C Irajá..... 26-2000
Armz Primor 83 Lucidio Lago..... 29-1526
Armz Primor 2 Angelica Motta..... 29-6065
Armz Primor 371 Gonzaga Bastos..... 28-1670
Armz Primor 197 Sá..... 29-3604
Armz Primor 243 4 Novembro..... 29-6437
Armz Primor 33 Joanna Fontoura..... 29-6607
Armz Primor 101 Sen Pompeu..... 24-0582
Armz Principe 117 Sta Clara..... 27-1141
Armz Progresso 80 Curuzú..... 28-1510
Armz Progresso 3 Prç Progresso..... 29-6189
Armz Progresso 270 Torres Oliveira..... 29-2236
Armz Progresso 27 Cattete..... 25-3751
Armz Progresso 214 B Bom Retiro..... 29-3488
ARMZ PROGRESSO DO LEME
192 Gust Sampaio 27-1946
Armz Progresso do Meyer 43 Meyer..... 29-1538
Armz Progresso Terra Nova 203 Estr N Pavuna. 29-4526
Armz Propheta 6 Av Nova York..... 29-6424
Armz Queiroz 162A C Leopoldina..... 28-5696
Armz Radio 25A Tv Torres..... 22-2987
ARMZ RAMOS 94 Bella..... 28-1703
Armz Real 2 Pedro Carvalho..... 29-1150
Armz Real 72 Bento Lisboa..... 25-0694
Armz Real 309 Manoel Victorino..... 29-2411
Armz Recreio 47 Alvares Azevedo..... 29-3130
Armz Recreio 43 Assumpção..... 26-2150
Armz Recreio Infantil 196 Maranhão..... 29-2914
Armz Recreio da Mocidade 128 Eng Dentro..... 29-1675
Armz Recreio do Povo 60 Adriano..... 29-3127
Armz Relampago 106 Rezende..... 22-3343
Armz Renascença 2 Av Carlos Peixoto..... 26-2070
Armz Renascença 143 Tte Costa..... 29-0562
Armz Rialto 216 Arist Lobo..... 28-2129
Armz Rialto 204 Borda Matto..... 28-9216
Armz Rialto 135 Leopoldo..... 28-5369
Armz do Ribeiro 244 Buenos Aires..... 24-6878
Armz do Rio 4 S Carlos..... 22-8715
Armz Rio Branco 64 Salv Corrêa..... 27-2749
Armz Rio Branco 64 Salv Corrêa..... 27-5018
Armz Rio Branco 143 Leopoldo..... 28-4702
Armz Rio Branco 79 Estr Nova Pavuna..... 29-3268
Armz Rio Branco 229 S Luiz Gonzaga..... 28-0338
Armz Rio Douro 366 S Christovão..... 28-6429
Armz Rio Minho 208 Gen Caldwell..... 24-1653
Armz Rio Minho 199 Lino Teixeira..... 29-3162
Armz Rio Paris 663 Copacabana..... 27-3550
Armz Rio Paris 663 Copacabana..... 27-1143
Armz Rio da Ponte 174 Victor Meirelles..... 29-1109
Armz Rocha 113 Campos Paz..... 28-0151
Armz Rocha 133 Silva Pinto..... 28-0141
Armz Rodrigues 40 Prç Nações..... 29-6186
Armz Rodrigues 225 Dr Ferreira Pontes..... 28-0345
Armz Rodrigues filial 214 Costa Rica..... 29-6715
ARMZ ROLANTE 3048 Av Suburbana..... 29-8391
Armz Romariz 68 Arcos..... 22-6288
Armz Rosa Cruz 20 Vigario Morato..... 28-2998
Armz Rouxinol 44 Matto Grosso..... 24-6301
Armz Saccadura 168 Sacc Cabral..... 24-1813
Armz Sagres 94 Sto Amaro..... 25-4035
Armz Salgueirinho 285 Humaytá..... 26-0988
Armz Salutar 194 Pedro Alves..... 24-2606
Armz Salva d'Ouro 104 Mattoso..... 28-6829
Armz Salva Vidas 229 Nerval Gouvêa..... 29-8019
Armz Samaritano Ao 406 S Christovão..... 28-7167
Armz Sameiro 112 Pereira Silva..... 25-0463
Armz Sameiro 146 Sen Pompeu..... 24-6061
Armz Sta Alexandrina 246 Sta Alexandrina..... 28-4189
Armz Sant'Anna 96 Sant'Anna..... 24-2249
Armz Sta Aurelia 366 Goyaz..... 29-4472
Armz Sta Cruz 163 Aquidaban..... 29-3262
Armz Sta Cruz 1 Carvalho Souza..... 29-8179
Armz Sta Cruz 2 Bella..... 28-8019
Armz Sta Cruz 1 Borja Reis..... 29-1076
Armz Sta Cruz 131 Lucidio Lago..... 29-2231
Armz Sta Cruz 93 Aristides Lobo..... 22-3513
Armz Sta Ephigenia 616 Dias Cruz..... 29-2912
Armz Sta Genoveva 535 S Christovão..... 28-0100
Armz Sta Luzia 119 Av Salv Sá..... 22-6215
Armz Sta Maria 8A Arcos..... 22-4261
Armz Sta Rita 45 José [illegible]..... 29-4739
Armz Sta Rita 99 Silva Valle..... 29-8112
Armz Sta Rosa 700 B Bom Retiro..... 28-8575
ARMZ STA THEREZINHA 48 S Clemente.... 26-3016
Armz Sta Therezinha 46 Sen Furtado..... 28-3195
Armz Sta Therezinha 245 Gen Argollo..... 28-0988
Armz Sta Therezinha 126 João Rego..... 29-6218
Armz Sta Therezinha 27 Tv Magalhães Castro.. 29-3453
Armz Sto Affonso 14 Sta Sophia..... 28-3408
Armz Sto Antonio 158 B Bom Retiro..... 29-2498
Armz Sto Antonio 93 Sta Isabel..... 29-8318
Armz Sto Antonio 114 Cruz Souza..... 29-3603
Armz Sto Antonio 53 Fernandes Guimarães..... 26-0779
Armz Sto Antonio 407 Elias Silva..... 29-3245
Armz Sto Antonio 213A José Bonifacio..... 29-4900
Armz Sto Antonio 234 Estr Norte..... 29-6590

Armz Sto Antonio 167 João Pinheiro 29-4690
Armz Sto Antonio 191A Anna Nery 28-1038
Armz Sto Antonio 292 Av Democraticos 29-6126
Armz Sto Antonio 508 Anna Nery 29-4759
Armz Sto Antonio 65 Cardoso Moraes 29-6207
Armz Sto Antonio 89 Sta Luzia 28-5165
Armz Sto Antonio 63 B S Felix 24-3217
Armz Sto Antonio 632 Archias Cordeiro 29-3373
Armz Sto Antonio 258 Magalhães Castro 29-4874
Armz Sto Antonio 48 Av Salv Sá 22-8849
Armz Sto Antonio 97 Boa Vista 28-2197
Armz Sto Antonio 219 Zeferino Costa 29-8327
Armz Sto Henrique 74 Araujos 28-5156
Armz Sto Onofre 257 Frei Caneca 22-3431
Armz Santos 79 Ramiro Magalhães 29-4754
Armz Santos 415 Clarimundo Mello 29-4682
Armz Santos Dumont 73 Hermenegildo Barros 25-2345
Armz S Carlos 5 S Carlos 22-8911
Armz S Christovão 387 Figueira Mello 28-3864
Armz S Clemente 171 S Clemente 26-3214
Armz S Cypriano 50 Maj Fonseca 28-0736
Armz S Domingos 136 Marq Valença 28-4484
Armz S Francisco 3 S Freo Prainha 24-0466
Armz S Galdino 21 Galdino Pimentel 29-3561
Armz S Geraldo 58 Presid Barroso 22-6315
Armz S Geraldo 356 Mariz Barros 28-3033
Armz S Geraldo 58 Presid Barroso 22-6315
Armz S João 148A Bella Vista 29-3904
Armz S João 264 S Freo Xavier 28-4808
Armz S João 80 Artistas 28-3496
Armz S João 1189 Clarimundo Mello 29-8299
Armz S João 53 Pereira Landim 29-6108
Armz S João 112 Dr Sá Freire 28-1360
Armz S João 280 Gonzaga Bastos 28-9164
Armz S João 2 Costa Bastos 22-9322
Armz S João 76 Paraná 29-2215
Armz S João 245 Itapirú 28-1807
Armz S João Baptista 241 Vol Patria 26-0729
Armz S João de Ramos 558 Cardoso Moraes 29-6416
Armz S Joaquim 113 Mag Couto 29-1912
Armz S Joaquim 184 America 24-6973
Armz S Joaquim 52 Estr Mar Rangel 29-8152
Armz S Joaquim 954 Av Automovel Club 29-8312
Armz S Joaquim 122 Almte Alexandrino 22-4746
ARMZ S JORGE 143 Cachamby 29-4421
Armz S Jorge 372 Av Automovel Club 29-3030
Armz S Jorge 1204 Av Suburbana 29-3531
Armz S Jorge 26 Cond Belmonte 29-1253
Armz S Jorge 81 Christ Colombo 29-2440
Armz S Jorge 156 Carlos Vasconcellos 28-3687
Armz S Jorge 176 B Gamboa 24-0757
Armz S Jorge 87 Piauhy 29-4730
Armz S Jorge 47 Jaraguá 28-7691
Armz S Jorge 114 Av Salv Sá 22-8850
Armz S Jorge 47 Lygia 29-6638
Armz S Jorge 501 B Bom Retiro 29-1173
Armz S Jorge 149 Dr Nunes 29-6604
Armz S José 156 Vol Patria 26-0095
Armz S José 4 Lg S Freo Prainha 24-3433
Armz S José 35 Emilia Guimarães 22-8644
Armz S José 880 Leopoldina Rego 29-6195
Armz S José 384 Estr Nova Pavuna 29-3375
Armz S José 322 Frei Caneca 22-5695
Armz S José 242 Carmo Netto 22-5232
Armz S José 55 Estacio Sá 22-7484
Armz S José 146 Antonio Vargas 29-4270
Armz S José 198 Botafogo 29-2612
Armz S José 90 Tv Navarro 28-4447
Armz S Lourenço 5 Prç Agassiz 29-3602
Armz S Luiz 550 S Luiz Gonzaga 28-5030
Armz S Luiz 267 Carvalho Souza 29-8377
Armz S Luiz 323 S Luiz Gonzaga 28-8821
Armz S Luiz 2 Bomsuccesso 29-6645
Armz S Luiz Gonzaga 76 Gen Severiano 26-0394
Armz S Martinho 34 Lambda 29-3442
Armz S Miguel 97 Sant'Anna 24-5701
Armz S Miguel 64A Cesarea 29-2645
Armz S Miguel 254 Av Suburbana 28-1065
Armz S Miguel 157 Gamboa 24-4428
Armz S Paulo 299 Visc Sta Isabel 28-2149
Armz S Pedro 83 Gamboa 24-5794
Armz S Pedro 886 Goyaz 29-3694
Armz S Pedro 288 Bento Gonçalves 29-3990
Armz S Roque 115 Angelina 29-2217
Armz S Roque 233 America 24-4730
Armz S Roque 44 Frolick 28-6358
Armz S Salvador 1 Prç S Salvador 25-2247
Armz S Sebastião 86 Assis Carneiro 29-4415
Armz S Sebastião 42 Padre Januario 29-1317
Armz S Sebastião 353 Licinio Cardoso 29-3203
Armz S Sebastião 34 Djalma Dutra 29-0801
Armz S Sebastião 335 rua Um 29-4051
Armz S Sebastião 107 Visc Figueiredo 28-5321
Armz S Sebastião 111 Universidade 28-2871
Armz S Sebastião 310 S Christovão 28-7545
Armz S Sebastião 297 Ld Tabajaras 27-3966
Armz S Sebastião 29 Borda Matto 28-8839
Armz S Sebastião 79 João Cardoso 24-0882
Armz S Sebastião 5 Julio Maria 29-6097
Armz S Sebastião 15 Miguel Paiva 22-8444
Armz S Sebastião 93 Cupertino 29-3984
Armz S Sebastião 135 Guineza 29-1545
Armz S Thiago 108 Nabuco Freitas 24-3878
Armz S Thiago 26 Aurea 22-0921
Armz S Thomé 72 Teixeira Azevedo 29-2400
Armz S Vicente 20 Marq S Vicente 27-0643
Armz S Vicente 2 Gonçalo Coelho 29-4227
Armz Sarrazani 103 B Cotegipe 28-9163
Armz Satellite 65 Souza Franco 28-0073
Armz Sayão 1 Major Sayão 24-5919
Armz Sendas 284 Av 28 Setembro 28-0021
Armz Sendas filial 730A B Mesquita 28-2556
Armz Senhora da Gloria 329 Sá 29-0910
Armz Seta de Ouro 118 S Clemente 26-2665
Armz Sete Setembro 53 Alvares Azevedo 29-3944
Armz Soberano 54 S Valentim 28-4252
Armz Soberano 502 Copacabana 27-4941
Armz do Sol 19 Menna Barreto 26-0193
Armz do Sol 122 Lavradio 22-9391
Armz Solar 444 C Bomfim 28-1286
Armz Sorriso 107A Guatemala 29-6503
Armz Successo 54 D Romana 29-4423
Armz Sudaneza 109 Souto 29-8294
Armz Sul America 34 Pedro Alves 24-6667
Armz Sul America 387 Bella 28-2855
Armz Sul America 20/2 Comte Maurity 24-1385
Armz Sul Brasileiro 118 Silva Pinto 28-5728
Armz Sumaré 239 Borja Reis 29-3428
Armz Supimpa 216 Av Salv Sá 22-7940
Armz Supremo 2 Prç Maria Graça 29-4647
Armz Sympathia 247 Estr Eng Pedra 29-6488
Armz Sympathia 116 Gratidão 28-3854
Armz Sympathia 65 Anna Nery 28-2731
Armz Syrio 86 D Romana 29-4804
Armz Tamoyo 141 B Mesquita 28-3680
Armz Tamoyo 978 C Bomfim 28-3476
Armz Tamoyo 238 Frei Caneca 22-4928
Armz Tijuca 71 Gratidão 28-5183
Armz Tinguá 96 Machado Coelho 22-3079
Armz Tira Teima 53 Padre Miguelino 22-8643
Armz Tira Teima 205 Guaporé 29-6500
Armz Tira-Teima 149 Av Nova York 29-6506
Armz Tira Teima 104 Carlina 29-6456
Armz Tocantins 141 Fonseca Telles 28-0057
Armz Torre de Belem 11 Prç José Alencar 25-1496
Armz Trajano 1802 Av Suburbana 29-1190
Armz Trasmontano 159 João Romariz 29-6019
Armz Trasmontano filial n. 1 32 Quito 29-6141
Armz Trasmontano filial n. 2 61 Guatemala 29-6182
Armz Trasmontano 158 Silva Xavier 29-3174
Armz Traz dos Montes 184 Maria Rodrigues 29-6088
Armz Tres Bicas 3 Major Freitas 22-8383
Armz 3 Irmãos 19 B Gamboa 24-0132
Armz 3 de Maio 12 Pinheiro Machado 25-0203
Armz 3 de Maio 200 Sára 24-0335
Armz Tricano 171 Estr Norte 29-6161
Armz Triumphal 30 Estacio Sá 22-7537
Armz Triumpho 346 Visc Nictheroy 28-6173
Armz Triumpho 35 Sto Amaro 25-1304
Armz Triumpho de Gorizia 1 Monte Alverne 24-4018
Armz Triumpho 159 C Irajá 26-0330
Armz Tropical 289 Sto Christo 24-3346
Armz Tucano 248 Mariz Barros 28-0420
Armz Tupinambá 228 Barata Ribeiro 27-0585
ARMZ TURUNA 825 24 Maio 29-4162
Armz Ultramar 32 Av Gomes Freire 22-7201
Armz União 184 Pedro Alves 24-2321
Armz União do Andarahy 698 B Mesquita 28-8401
ARMZ UNIÃO 78 Estacio Sá 22-7845
Armz Universal 189 Proclamação 29-6474
Armz Universo 4 Coelho Netto 25-2094
Armz Urano 65 Mattoso 28-2193
ARMZ URCA 114 Mar Cantuaria 26-1764
Armz Uruguay 201 Uruguay 28-4642
Armz Valença 58A Valença 22-5824
Armz Vaticano 153 Alvaro Miranda 29-1017
Armz Velloso 164 S Freo Xavier 28-9442
Armz Vera Cruz 151 Minas 29-2474
Armz Vera Cruz 86 Escobar 28-8367
Armz Vera Cruz 115 Maia Lacerda 22-7486
Armz Véra Cruz 125 Francisca Zieze 29-2747
Armz Victoria 126 Cosme Velho 25-0716
Armz Victoria 674 S Luiz Gonzaga 28-6048
Armz Victoria 13 Cachamby 29-3506
Armz Victoria 432 Theod Silva 28-0226
Armz Victoria 68A Duque Caxias 28-2466
Armz Victoria 523 Missões 29-6583
Armz Victorioso 1336 Uranos 29-6072
Armz Villa Real 49 Escobar 28-0501
ARMZ VILLELA 214 Av Pasteur 26-0172
Armz Vira Mundo 3 Silva Freire 29-3086
Armz Vista Alegre 328 Almte Alexandrino 22-5652
Armz Voluntarios 345 Vol Patria 26-1712
Armz Vulcano 346 Hadd Lobo 28-5252
Armz Vulcão da Penha 84 Nicaragua 29-6132
Armz Ypiranga 66 Prof Valladares 28-2914
Armz Ypiranga 94 Ypiranga 25-1423
Armz Zeppelin 193 Cardosos 29-8259
Armz Zeppelin 1269 C Bomfim 28-0812
Armzs Gomes 1 Saldanha Marinho 24-3635
Armindo Carvalho & Irmão 97 Sant'Anna 24-5701
Ascenção Santos & C 16 Lg José Clemente 22-2715
Avelino Carvalho da Rocha 113 Campos Paz 28-0151
Azevedo Andrade & C 94 Acre 23-2832
Azevedo Joaquim Gonçalves 61 Vidal Negreiros 24-6264
B J Gomes 203 Bom Pastor 28-1819
Bairral Albino Gonçalves 1 Capt Senna 24-6641
Bandeirante Ao 2 Padre Miguelino 22-8512
Baptista & Alves 177 Sacc Cabral 24-6569
Baptista Manoel 52 Azevedo Lima 28-2782
Barateiro do Engenho Novo 19 B Bom Retiro 29-0601
Barbosa & C Augusto 96 Acre 23-3842
Barbosa & Pacheco Avelino 88 Senado 22-8403
Barboza Ferreira João 31 Oliva Maia 29-8361
Barreira João Gomes 271 Guaporé 29-6432
Barreira João Gomes 39 r Quatro 29-4547
Barros A 285 Humaytá 26-0301
Barros & Irmão Augusto 217 Cardoso Qu ntão 29-3726
Barros & Moraes Theodoro 135 Lavradio 22-7836
Bastos Carlos 445 Estr Nova Tijuca 28-0048
Bastos & Guimarães 91 Misericordia 23-0743
Bastos V P 65 Luiz Guimarães 28-3494
Bebiano & C A 114 S Pedro 23-4322
Bernardino Alves & C 141 Fonseca Telles 28-0057
Bianco & Antonini 65 Lavradio 22-9286
Bittencourt de Souza José 81 Visc Ouro Preto 26-0644
Bolsa Fiel A 138 Nicaragua 29-6449
Borges Alexandre 366 Sen Euzebio 24-3646
Bouzas R Blanco 1096 Uranos 29-6127
Braga Cesar 103 Matriz 26-4486
Branco Antonio Pinho 30 S João Baptista 26-3389
Brasileira A 20 Visc R Branco 22-1788
Bulach David 38A Vol Patria 26-2946
Bulach Isaac 59 Misericordia 23-5023
C Alves & Ferreira 105 Coqueiros 22-8510
C Alves & Ferreira 189 Proclamação 29-6474
Cal & C M A 82 Joaq Silva 22-5733
Caldas A A 204 Gen Polydoro 26-0877
Caldeira José Santos 298 B Itapagipe 28-2317
Camillo & Irmão 7 Ld João Homem 24-2956
Campino João 69 Chaves Faria 28-3204
Camponeza do Minho A 42 Conceição 24-0834
Campos Albino 85 Andradas 24-3828
Canalini Gino 238 Pacheco Leão 26-2266
Cardoso Manoel Gomes 46 Ld João Homem 24-0708
Cardoso Pedro 18 Sen Pompeu 24-2840
Cardozo D S 433 Vva Claudio 29-4812
Cardozo José Pereira 75 Vva Garcia 29-6090
Cariello & Irmãos 557 S Christovão 28-6163
Carlos Alberto Alves 88 Maia Lacerda 22-4287

CARLOS F RODRIGUES
Armz Ypiranga 66 Prof Valladares 28-2914
Casa Ideal 105A Maquiné 28-8506
Carneiro Manoel Teixeira 366 Demetrio Ribeiro 26-1416
Carneiro & Silva 1 Dias Barros 22-0731
Carvalho & Coelho 28 Eng Novo 29-0971
Carvalho & Dantas 397 Miguel Angelo 29-3175
Carvalho & Filho 97 Boa Vista 28-2197
Carvalho Irmão & C 15/9 Relação 22-4733
Carvalho Irmão & C 15 Relação 22-4697
Carvalho João Pinho 68 Marq S Vicente 27-1444
Carvalho L T 282 Demetrio Ribeiro 26-0176
Carvalho Manoel da Silva 94 Alice Figueiredo 29-2782
Carvalho Rocha & C 120 S Pedro 23-4323
Casa Alberto 165 Visc Itauna 24-5663
Casa Antunes 39 Lg Lapa 22-5313
Casa Aymoré 38 Gago Coutinho 25-0085
Casa Aymoré 2 Fluminense 22-9027
Casa Baltar 2882 Av Suburbana 29-1528
Casa Barbosa 232 Sen Euzebio 24-0110
Casa Barbosa 132 Bened Hyppolito 24-3275
Casa Blumenau 91 Republ Perú 22-1779
Casa Brasil 9 S João Baptista 26-4014
Casa Brasileira 28 Vieira Silva 29-2767
Casa Castro 47 Cel Rangel 29-8084
Casa Cervantes 246 Cosme Velho 25-0227
Casa Condessa 143 Jard Botanico 26-1846
Casa Corrêa Ribeiro 364 Mariz Barros 28-4359
Casa Corticeira 26 Gen Pedra 24-4363
Casa Couto 70 Sinimbú 28-5284
Casa Esperança 194 Barbosa Rodrigues 29-8105
Casa Ferreirinha 190 Campos Salles 28-2267
Casa Fiel da Urca 130 Mar Cantuaria 26-4364
Casa Germania 244A Dias Ferreira 27-0482
Casa Guimarães 438 Marq S Vicente 27-0810
Casa Heim 119 Republ Perú 22-0800
Casa Ideal 42 Sen Dantas 24-3916
Casa Ideal 105A Maquiné 28-8506
Casa Internacional comestiveis 150 Paula Mattos 22-3623
Casa Italiana Merc Munic r XII 21/7 23-0121
Casa Kraus 24 Lopes Quintas 26-2181
Casa Leal 77 Teixeira Azevedo 29-4153
Casa Leblon 201 Av Ataulpho Paiva 27-4919
Casa Leblon 201 Av Ataulpho Paiva 27-2168
Casa Loanda 158 S Pedro 24-1704
Casa Loureiro 11 Paula Mattos 22-2342
Casa Lourenço 90 Itapirú 28-0643
Casa Luzitania 111 Assumpção 26-1709
Casa Luzo Mar 122 Itapirú 28-4301
Casa Macedo 28 S José 23-2858
Casa Machado 50 José Ludolf 27-1343
Casa Magestade 596 Visc Pirajá 27-4230
Casa Magestade 596 Visc Pirajá 27-1548
Casa Mauá 92 Mauá 22-0258
Casa Mendonça 59 Vidal Negreiros 24-6382
Casa Mendonça 14 Laurindo Filho 29-8227
Casa Mineira 146 Av Mar Floriano 24-5810
Casa Monteiro 50 Rezende 22-0703
Casa Moreira 28 Jorge Rudge 28-2950
Casa Natal 287 S Clemente 26-0579
Casa Oliveira 25 Cupertino 29-4160
Casa Paladino 226 Uruguayana 24-3331
Casa Pardal Merc Munic r X 70/2 23-1439
Casa Paris 58 Teixeira Mello 27-2657
Casa Passos 92 Mach Coelho 22-4262
Casa Paulo A 42 Tv Navarro 28-1377
Casa Periquito 36 Itapirú 28-8988
Casa Popular 60 Riachuelo 22-4676
Casa Reis 309 Dias Ferreira 27-0891
Casa Rio Avia 66 Rezende 22-8411
Casa Sta Helena 59 Visc R Branco 22-0624
Casa Sta Manoelina 73 Cardoso 29-3329
Casa Sta Maria 102 Laura Araujo 22-6873
Casa Sto Antonio 317 Cattete 25-0844
Casa Sto Eugenio 24 Justino Souza 28-3658
Casa Sto Expedito 29 Bispo 28-7663
Casa S Felix 97 Visc Gavea 24-2668
Casa S Francisco 174 Sen Pompeu 24-1636
Casa S Jorge 379 Gen Pedra 24-2615
Casa S Jorge 72A Regente Feijó 24-2238
Casa S Luiz 82A Mar Cantuaria 26-1349
Casa S Martinho 69 Sto Christo 24-1125
Casa Silva 52 13 Maio 22-1265
Casa Therezinha 6 Almte Alexandrino 22-0618
Casa Trasmontana 122 S Jose 22-5392
Casa Varanda 10 Estr Gavea 27-0792
Casa Vermelha 100 Catumby 22-0894
Casa Vianna 59 João Pinheiro 29-4097
Casa Westfalia 37 Republ Perú 23-0646
Casimiro Cruz 26 Carioca 22-1148
Castro Emilio Ribeiro 656 C Bomfim 28-1363
Castro Joaquim Francisco 176 Sen Pompeu 24-2697
Cezar Irmão & C 82C Siqueira Campos 27-1439
Cezar Irmão & C 159 C Irajá 26-0330
Cezar Irmão & C 663 Copacabana 27-1143
Cezar Irmão & C 663 Copacabana 27-3550
Chaves & C E 96 Prç Nações 29-6106
Chaves & C Edmundo 84 Eleuterio Mor a 29-6102
Claverie J R 88 Th Ottoni 24-4933
Clemente M 68 Cajueiros 24-3662
Coelho de Souza & C 119 Costa 24-5645
Collares Gualberto 2 Officinas 29-0912
Conti Pietrantonio 49 B Guaratiba 25-3529
Cooperativa Brasil 204 Dr Bulhões 29-3968
Cooperativa Brasileira 238 Eng Denro 29-4885
Cooperativa Central do Jacaré 275 Lino Teixeira 29-3642
Cooperativa Consumo Aux do Comm e Industr do Brasil armz nº 1 174 S Freo Xavier 28-9363
Cooperativa Engenho Dentro 46 Eng Dentro 29-1233
Cooperativa Esperança 131 Padre Nobrega 29-3930
Cooperativa Flor Navegantes 125 Praia 29-6476
Cooperativa Garnier 262 Dr Garnier 29-3940
Cooperativa Gloria 498 Dias Cruz 29-4292
Cooperativa Ideal 72 Amalia 29-4210
Cooperativa Jardim 147 Borja Reis 29-0249
Cooperativa Mineira 66 Dionysio 29-6298
Cooperativa Nacional 147 Gen Roca 28-6694
Cooperativa do Povo 2 Gomes Serpa 29-2677
Cooperativa Progresso 79 Lucinda Barbosa 29-8047
Cooperativa do Rocha 189 24 Maio 29-2770
Cooperativa Sta Rita 311 24 Maio 29-1605
Cooperativa S Christovão 50 C Leopoldina 28-0165
Cooperativa S Jorge 2 Curupaity 29-4828
Cooperativa S Jorge 83 Casemiro Abreu 29-3665
Cooperativa S José 29 José Reis 29-1904
Cooperativa S Sebastião 22 Constança Barbosa 29-2566

Cooperativa União 2228 Av Suburbana..... 29-0696
Cooperativa 24 de Maio 448 24 Maio..... 29-0693
Corrêa Alberto 76 Lobo Junior..... 29-6169
Corrêa Alberto 11 Itapiví..... 29-6743
Corrêa Francisco Antonio 96 Milton..... 29-6249
Corrêa J D 41 Av Mem Sá..... 22-0535
Corrêa Manoel Lopes 8 Carlos Gomes..... 24-5264
Corrêa Tavares Abilio 227 Dias Cruz..... 29-2480
Costa Antonio 197 B Bananal..... 29-8031
Costa Antonio José 85 Barbosa..... 29-8350
Costa & C Carlos 81 Acre..... 23-4296
Costa Esmeriz & C 62 Rosario..... 23-2921
Costa Martins & C 62 Acre..... 23-2232
Costa & Rodrigues F 42 Conceição..... 24-0834
Costa & Souza 57 Circular..... 29-8358
Cruz & C M Martins 208 Carmo Netto..... 22-9729
Cruz Junior & C 1 Cattete..... 25-2879
Cruz Junior & C 141 2 Dezembro..... 25-0210
Daniel F dos Santos 76 Gen Severiano..... 26-0394
Daniel F dos Santos 82A Mar Cantuaria..... 26-1349
Delfim & Carvalho 82 Pedro Americo..... 25-2201
Despensa do Andarahy 73 Paula Brito..... 28-2442
Despensa do Bairro 193 Dois..... 29-4901
Despensa Botafogo 45 Capt Salomão..... 26-1024
Despensa Brasileira 57 Laranjeiras..... 25-1672
Despensa Carioca 84 Pacheco Leão..... 26-0536
Despensa Carioca 94 Teixeira Soares..... 28-2287
Despensa Central 20 Prç Eng Novo..... 29-2674
Despensa Central 86 B Ubá..... 28-1779
Despensa Corcovado 559 Jard Botanico..... 26-3091
Despensa Elite 42 Sen Jaguaribe..... 29-1134
Despensa Eloar 113 Patagonia..... 29-6279
Despensa das Familias 373 24 Maio..... 29-1120
Despensa das Familias 128 D Emilia..... 29-3903
Despensa Fidalga A 23 Cattete..... 25-1667
Despensa Fidalga A 23 Cattete..... 25-2213
Despensa Florestal 380 Pacheco Leão..... 26-0067
Despensa Fluminense 291 Dias Cruz..... 29-2760
Despensa Ideal 888 Clarimundo Mello..... 29-4277
Despensa Imperial 32 Arnaldo Quintella..... 26-4373
Despensa Imperial 271A Arist Caire..... 29-2284
Despensa Mimosa 2 Sen Nabuco..... 28-4776
Despensa Modelo 13 José Mauricio..... 28-0285
Despensa Moderna 63 Ev Veiga..... 22-3791
Despensa Mundial 63 B Iguatemy..... 28-1338
Despensa Paris 151 Av Paris..... 29-6631
Despensa do Povo 223 Miguel Fernandes..... 29-3073
Despensa Rio de Janeiro 34 Lg José Clemente.. 22-3428
Despensa Royal A 92 Humaytá..... 26-2154
Despensa S João 77 Coqueiros..... 22-7491
Despensa S Jorge 1 Custodio Nunes..... 29-6509
Despensa S Sebastião 96 André Cavalcanti..... 24-2504
Despensa Sorriso 171 Jacurután..... 29-6466
Despensa Suburbana 169 João Pinheiro..... 29-0823
Despensa Sympathia 294 Anna Nery..... 29-0667
Despensa Tijuca 23A Desemb Is.dro..... 28-6815
Despensa Universal 88 Maia Lacerda..... 22-4287
Despensa Varina A 71 Beco Rio..... 25-4198
Dias Almeida & C 8 1º Março..... 23-3117
Dias Avelino 86 Florentina..... 29-2806
Dias Ramalho & C 54 Acre..... 23-4231
Diluvio da Penha Ao 123 Estr Braz Pinna..... 29-6619
Domingos Butruce & Filho 114 Mar Cantuaria. 26-1764
Domingos de Castro & C 33 Martins Penna... 28-0384
Domingos Cetrangolo 150 Paula Mattos..... 22-3623
Duarte Ferreira & C 21 Beco Ferreiros..... 23-4729
Duarte Ferreira & C escr 14 1º Republ Perú.. 23-2270
Duarte Ferreira & C 14 Republ Perú..... 23-1104
Duarte J C 43 Assumpção..... 26-2150
Duarte Müller José 112 V.sc Nietheroy..... 28-5050
Durrer Werner 54 Cabuçú..... 29-2233
Eco S Janeiro 2 D Carlos..... 28-3460
Emporio Irmãos Unidos 51 Castro Lopes..... 29-3065
Esteves & Durão Fortaleza S João..... 26-3560
Esteves & Irmão A 977 João Vicente..... 29-8375
Evaristo de Vasconcellos 1.6 Maia Lacerda..... 22-7485
F Augusto Vieira 154 Lavradio..... 22-5737
F Figueiredo & Irmão 238 Frei Caneca..... 22-4928
F Marques da Silva 32 Av Gomes Freire..... 22-7201

F MARTINS & C

Armz Balneario 30 Mar Cantuaria..... 26-2219
Armz Copacabana 1130 Copacabana..... 27-1546
Armz Globo 355 S Clemente..... 26-0675
Armz Globo 355 S Clemente..... 26-3838
Armz Miramar 650 Barata Ribeiro..... 27-0406
Armz Pão de Assucar 212 Pr Botafogo..... 26-0287
Armz Pão de Assucar 212 Pr Botafogo..... 26-1287
Armz Progresso do Leme 192 Gust Sampaio 27-1946

F OLIVEIRA & C

Armz Leal 150 Humaytá..... 26-0398
Armz Leal 150 Humaytá..... 26-0989
Armz Novo Ideal 54 Maria Angelica..... 26-3180
Armz S Vicente 20 Marq S Vicente..... 27-0643
Casa Leblon 201 Av Ataulpho Paiva..... 27-4919
Casa Magestade 596 Visc Pirajá..... 27-1548
Casa Magestade 596 Visc Pirajá..... 27-4230
Casa Régia 782 Copacabana..... 27-2281
Casa Régia 782 Copacabana..... 27-1747
Despensa Real 92 Humaytá..... 26-2154
Novo Ideal 54 Maria Angelica..... 26-0432
Res Francisco de Oliveira Costa
596 1º Visc Pirajá 27-4330
Faria de Souza J 88 Gloria..... 25-3858
Feira do Barroso 128A Lad Barroso..... 24-4414
Fernandes Agostinho Rodrigues 2 Valerio..... 29-2415
Fernandes Hilario S 101 D Eugenia..... 29-3691
Fernandes & Irmão M 144 Sant'Anna..... 24-3250
Fernandes Manoel 81 Gothenburgo..... 28-6146
Fernandes Moreira & C 34 Mercado..... 23-3952
Fernandes Moreira & C 34 Mercado..... 23-3953
Fernandes Mourão & C 22/4 Ouvidor..... 23-3122
Fernandes Oliveira & C 400 Laranjeiras..... 25-2356
Fernandes Oliveira & C 126 Cosme Velho..... 25-0716
Fernandes Pontes & Irmão 101 Monte Alverne.. 24-1797
Fernandes Soares & C 831 B Mesquita..... 28-5096
Fernandes Soares & C 465 Hadd Lobo..... 28-0775
Fernandes Soares & C 26 Castro Alves..... 29-2688
Fernando Walfredo Falco 40 Corrêa Dutra..... 25-0330
Ferraz Irmão & C 24/6 Cons Saraiva..... 23-4319
Ferreira Albino Nunes 71 Bento Lisboa..... 25-0481
Ferreira Carlos 197 Sto Christo..... 24-2164
Ferreira da Costa & C 108 Visc Itauna..... 24-1462
Ferreira Domingos José 18 Prç Americana..... 29-6406
Ferreira & Goulart 436 Goyaz..... 29-1482
Ferreira J R 32 Cajueiros..... 24-5741
Ferreira José Firmino 94 Maria Passos..... 29-8238
Ferreira José Leal 84 Teixeira Junior..... 28-8123
Ferreira Netto Gabino 584 Estr Eng Pedra.... 29-6407
Ferreira Pires & C 60 Passagem..... 26-2048
Ferreiras & C 28 Misericordia..... 23-0643
Figueiredo A 317 Cattete..... 25-0186
Figueiredo Almeida & C 6 Fr Caneca..... 22-4849
Fonseca Antonio Ferreira escr 83 Camerino.... 24-2766
Fonseca Araujo & C 12 Silva Jardim..... 22-0367
Fonseca Silva Duarte & C 3130 Av Suburbana.. 29-8049
Fonte & C 161 Gen Gurjão..... 28-4432
Fortaleza da Penha A 226 Costa Rica..... 29-6179
Forte Andarahy 76 Campinas..... 28-3413
Forte Brasileiro 497 Estr Mar Rangel..... 29-8393
Forte do Encantado Ao 156 Guilhermina..... 29-2555
Forte Engenho Novo Ao 39 Porto Alegre..... 29-1766
Forte do Engenho Novo 12A Prç Eng Novo..... 29-4484
Forte da Fazenda Ao 83 Projectada 13..... 29-4106
Forte do Meyer Ao 117 Villela Tavares..... 29-4755
Forte de Olaria Ao 330 Philomena Nunes..... 29-6429
Forte do Riachuelo Ao 468 24 Maio..... 29-2679
Francisco Antonio Pereira 131 Rezende..... 22-8938
Francisco Tedesco 174 Sen Pompeu..... 24-1636
Frias Luciano 133A Gen Polydoro..... 26-2155
Frigorifico Wilson do Brasil seçe productos
143 1º Av Rodr Alves 24-6311

GAIO MARTI & C

Escriptorio 12 1º Mercado..... 23-2530
Armz Guarany 206 Marq Abrantes..... 26-0104
Despensa Fiel 165 Sen Vergueiro..... 25-4153
Armz Fiel da Praia 120 Pr Botafogo..... 25-1340
Armz Confiança 423 S Clemente..... 26-0690
Despensa Brasileira 203 Vol Patria..... 26-0405
Armz Fidalgo 409 Vol Patria..... 26-0200
Armz Fidalgo 409 Vol Patria..... 26-3544
Armz Fiel 447 Vol Patria..... 26-1499
Armz Fiel do Leme 32 Salv Corrêa..... 27-2550
Armz Fiel do Leme 32 Salv Corrêa..... 27-0471
Armz 15 Novembro 587 Copacabana..... 27-3250
Armz Americano 761 Copacabana..... 27-0745
Armz Americano 761 Copacabana..... 27-2966
Armz Elite 858 Copacabana..... 27-1047
Armz Oceano 955 Copacabana..... 27-0832
Armz Oceano 955 Copacabana..... 27-5784
Armz S Carlos 1036 Copacabana..... 27-3749
Despensa Americana 32 Teix Mello..... 27-1337
Casa Americana 546 Visc Pirajá..... 27-1021
Armz Aragão 136 C Bomfim..... 28-2955
Armz Selecto 498 C Bomfim..... 28-6854
Gammaro João 114 Visc Itauna..... 24-6989
Garotinha A 29A Av 28 Setembro..... 28-5899
Gaspar Ferreira Moreira & C 2 S Luiz Gonzaga 28-0948
Gestal Alfredo matriz 100 Acre..... 23-4234
Gestal Alfredo filial 65 Ld João Homem..... 24-0791
Gino & C G A 22 Senhor Mattosinhos..... 22-0735
Gloria de Quintino A 96 Columbia..... 29-3419
Gloria de S Christovão 118 Gen Bruce..... 28-3043
Gomes Antonio Caetano 997 S Frco Xavier..... 29-3011
Gomes Antonio Ferreira 90 Gen Severiano..... 26-0384
Gomes Candido Francisco 165 Visc Itaúna..... 24-5663
Gomes & Gonçalves Merc Munic r XII 18/20.. 23-0647
Gomes & Irmão Jacintho 25 Azevedo Lima..... 28-6311
Gomes & Irmão Jacintho 114 Av Salv Sá..... 22-8850
Gomes & Irmão M 52 13 Maio..... 22-5746
Gomes & Irmão M 52 13 Maio..... 22-1265
Gomes & Martins 48 Harmonia..... 24-5627
Gomes da Silva & C 453 Hadd Lobo..... 28-0745
Gomes Thomé Joaquim 127 Clarimundo Mello.. 29-1027
Gonçalves & Afonso 76 Antonio Rego..... 29-6656
Gonçalves & C I 426 Sen Euzebio..... 24-3081
Gonçalves Figueiredo & C
251 Antonia Alexandrina 29-8356
Gonçalves João Manoel 1 Medina..... 29-2632
Gonçalves José Ayres 38 Cotia..... 29-3858
Gonçalves José Bouças 265 Cosme Velho..... 25-0478
Gonçalves & Neves Carlos 109 Estrella..... 28-1022
Gonçalves Pereira Manoel 57 Bella..... 28-2679
Gonçalves Pinto & C 121 Pedro Americo..... 25-1675
Gonçalves Pires Angelo 79 Hermenegildo Barros 25-1147
Gonçalves da Silva João 92 Rua Quatro..... 29-3486
Gouveia Tavares Daniel 30 Ld Faria..... 24-3944
Grillo Paz & C 66 Acre..... 23-4939
Guedes Eduardo Ribeiro 532 Sen Euzebio..... 24-1025
Guilherme Martins & Irmão 94 B Itapagipe... 28-0760
Guilherme Martins & Irmão 20 B Itapagipe... 22-1373
Guimarães J D Souza 159 Theod Silva..... 28-0690
Henriques Almeida & C 279 Cattete..... 25-0294
Irmãos Safadi 113D Av Thomé Souza..... 24-0676
J Carvalhal & Irmão 4 Lg S Frco Prainha..... 24-3433
J da Cunha Pires 771 C Bomfim..... 28-2437
J J Alves da Costa 81 Carlos Sampaio..... 22-8568
J M d'Almeida Marques 114 Joaquim Silva.... 22-4431
J M Santos 1 Ld Madre Deus..... 24-5191
J Martins & Sangenito 261 Carmo Netto..... 22-4845
J Rodrigues Chaves 29 Visc Abaeté..... 28-5028
J DE SOUZA & C 12/4 Prç José Alencar..... 25-2040
Jardim Sobrinho & C 45 Pedro Americo..... 25-2394
Jardim Sobrinho & C 83 Pedro Americo..... 25-2017
Jayme B Loureiro 11 Prç José Alencar..... 25-1496
João Nunes Trindade 192 Senhor Passos..... 24-2091
João Silvino & C 94A José Hygino..... 28-3219
José Carvalho de Oliveira 66 Constituição..... 22-8950
José F da Silva Junior 272 C Bomfim..... 28-0082
José Gonçalves & Corrêa 208 Rezende..... 22-9326
José Joaquim Ferreira & C 96 Sant'Anna..... 24-2249
José do Valle Moreira 27 Marrecas..... 22-4034
Ladeira João Joaquim 119 Sen Alencar..... 28-0866
Lamellas & Irmão A 2544 Av Suburbana..... 29-2634
Leal da Silva Clovis 322 Candido Benicio..... 29-8069
Leão do Mundo Novo Ao 106 Marq Olinda..... 26-2336
Leão de Olaria 121 Cons Paulino..... 29-6492
Leão do Rio Ao 344 Villela Tavares..... 29-4622
Leão da Rua Bella Ao 350A Bella..... 28-7107
Leitão & Filho 72 Estr Freguezia..... 29-8207
Leite Manoel Barbosa 96 Marq Pombal..... 24-3748
Leoa da Circular da Penha Ao 329 Av Luzitania 29-6710
Lima & C Alberto José 210 Torres Homem..... 28-2048
Lima & C Henrique 3 Clapp..... 23-1545
Lima & C J Merc r XIII 13/5..... 23-1433
Lima & Costa D 118 Gen Caldwell..... 24-3387
Lino Dias d'Araujo 944A C Bomfim..... 28-1180

LINO & OLIVEIRA 66 Conceição..... 24-2099

Lisboa Francisco 27 2 Fevereiro..... 29-3077
Lopes Avelino 91 Andradas..... 24-3167
Lopes & Irmão Antonio 108 Benj Constant..... 25-2686
Lopes Virgilio J 138 Av Mar Floriano..... 24-0796
Losada & C 785 Av Amaro Cavalcanti..... 29-0782
Loureiro & C Carmo 101 Sacc Cabral..... 24-1889
Loureiro Francisco 883 Estr Velha Pavuna..... 29-4018
Lourenço Julio Maria 107A Guatemala..... 29-6503
Luzitano Ao 441 S Christovão..... 28-3983
M Alves 159 Senado..... 24-2748
M da Cunha Freitas 402 Riachuelo..... 22-9622
M J Pinheiro & Ferreira 12 Pinheiro Machado. 25-0203
M Rodrigues Netto 57 Relação..... 22-0003
M Rodrigues Netto & C 26 Riachuelo..... 22-1667
M S Pires & Lopes 31 Leandro Martins..... 23-2662
Macedo Alvaro 132 Av Gomes Freire..... 22-8209
Macedo de Oliveira Amandio 28 S José..... 23-2858
Macedo Silva & C 11 Mercado..... 23-3225
Machado Manoel da Silva 90 Eng Dentro..... 29-4532
Machado Raul 7 Lino Teixeira..... 29-2550
Machado & Soares M J 162 Passagem..... 26-1932
Magalhães & C M 97 Maj Avila..... 28-5285
Magalhães & Irmão I 59 Rego Barros..... 24-5607
Magalhães & Irmão I 8 Republica..... 29-3429
Magalhães J Pinto 2 Marq Sapucahy..... 24-4663
Maia Fernandes & C 1/3 Rosario..... 23-4651
Maio Antonio Rodrigues 1 Ribeiro Guimarães.... 28-1496
Manoel Dias 15 Miguel Paiva..... 22-8444
Manoel G da Costa 2 Fluminense..... 22-9027
Manoel Gomes & C 35 Emilia Guimarães..... 22-8644
Manoel Joaquim Pires 209 Riachuelo..... 22-1671
Manoel Joaquim Pires 71 Beco Rio..... 25-4198
Manoel Joaquim Pires 67 Lapa..... 22-2313
Manoel Miguez Gonzalez 106 Rezende..... 22-3343
Manoel Rodrigues Euzebio & C
46 Arnaldo Quintella 26-0661
Manoel Rodrigues Maia 100 Pedro Americo.... 25-3931
Manoel Rodrigues Pereira 49 Itapirú..... 22-5567
Marcos Augusto da Silva & C
1A Prç 15 Novembro 23-1343
Marinho Alves & C 224 Av Mar Floriano..... 24-5844
Marinho Pinto & C 115/7 S Pedro..... 23-2830
Marques da Costa & C 58A Valença..... 22-5824
Marques Ferreira & C 7 S José..... 23-1043
Marques & Gouvêa 84 Misericordia..... 23-0887
Marques & Silva A 91 Laura Araujo..... 22-7853
Marques de Souza Bernardino 81 Bento Ribeiro 24-0864
Marti Pacheco & C 86 1º Março..... 23-2622
Martins Alves & C 85 Gen Polydoro..... 26-0391
Martins Antonio Maria 7A Pr Cajú..... 28-7061
Martins Armindo 69 Gen Clarindo..... 29-3683
Martins & Gomez 58 Ld Livramento..... 24-3640

SUPER-CHOCOLATE
"DELICIA"
O mais alto gráo de perfeição
só
Super-chocolate Delicia

Martins J C 696 C Bomfim..... 28-8121
Martins Junior A 476 Visc Pirajá..... 27-3549
Martins Junior A 476 Visc Pirajá..... 27-2039
Martins M Antonio 129 Assis Carneiro..... 29-1559
Martins Machado & Carvalho 125 Praia..... 29-6476
Martins R A 303 B S Francisco..... 28-2380
Martins dos Santos João 129 Uruguay..... 28-4172
Mattos Edmundo B 241 B Mesquita..... 28-8654
Mattos & Silva Mercado r XII 62/4..... 23-0632
Maximino & Santos 32 Acre..... 23-4318
Medeiros José Leite 113 Boa Vista..... 28-0277
Mello Ernesto de Oliveira 582 Archias Cordeiro 29-4347
Mendes A F 82 Arist Caire..... 29-3365
Mercadinho do Centro 27 Vieira Fazenda..... 23-5173
Mercearia Fidalga 2 Leopoldina Rego..... 29-6483
Mercearia Paulicéa 347A B Bom Retiro..... 29-3067
Millen Jacob 383 Barão..... 29-8240
Miranda Alves & C 112 Pereira Silva..... 25-0463
Miranda & Costa A 194 24 Maio..... 29-0253
MONDEGO DA TIJUCA AO 817 C Bomfim..... 28-4124
Monteiro Domingos 91 Capt Felix..... 28-6627
Monteiro & Emilio Americo 11 Ledo..... 22-9601
Monteiro Junior & C 82 Visc Inhauma..... 23-3628
Monteiro M Carmo 95 Amelia..... 28-6411
Moraes & C Adriano 8 Leandro Martins..... 23-3729
Moreira d'Azevedo J 191 B S Felix..... 24-1137
Moreira & Irmão J 68 Felisbello Freire..... 29-6511
Moreira & Irmão J 175 Gonzaga Bastos..... 28-7156
Moreira Mario & C 158 S Pedro..... 24-1704
Moura Soares & C 16 Joaq Silva..... 22-2587
Moutinho & C A 130 Carmo Netto..... 22-1099
Moysés Calil 101A Av Thomé Souza..... 24-6680
Nacib Salomão 55 Estacio Sá..... 22-7484
Nagel Sima 20 Bened Hyppolito..... 24-0195
Neves & Barros 642 Arch Cordeiro..... 29-1956
Nicolangelo Agrello & Irmão 102 Laura Araujo. 22-6873
Nobrega Santos & C 12 Lg Sta Rita..... 24-0669
Nogueira José de Castro 46 Pereira Siqueira... 28-3331
Nogueira de Sá & Irmão 128 Visc Pirajá..... 27-1341
Nova America 572 S Luiz Gonzaga..... 28-3325
Nova America Ltda 668 S Luiz Gonzaga..... 28-4288
Novaes & Jardim 66 Dionysio..... 29-6298
Novaes Souza & C 78 Estacio Sá..... 22-7845
Novo Armz Mundial 86 Av Lauro Muller..... 28-4733
Novo Astro Ao 20 Mattoso..... 28-9364
Novo Brasil Ao 139 Estr Braz Pinna..... 29-6475
Novo Oriente Ao 14 Lucidio Lago..... 29-4907
Nutritiva A 2 Lavradio..... 22-4167
Oliveira & Barboza J 1 Maj Sayão..... 24-5919
Oliveira & Costa 817 Copacabana..... 27-0232
Oliveira Costa Pereira & C 310 Licinio Cardoso 28-7797
Oliveira Duarte Antonio 527 Estr Nova Pavuna.. 29-3870
Oliveira Duarte C 742 Estr Nova Pavuna..... 29-4360
Oliveira F 115 Rezende..... 22-8602
Oliveira Fernandes & C J 412 Riachuelo..... 22-3000
Oliveira José 179 Livramento..... 24-2236
Oliveira Lopes Silva & C 14 Mercado..... 23-2621
Oliveira & Praça 596A Arch Cordeiro..... 29-0428
Oliveira Ribeiro & C 701 Jard Botanico..... 26-2610
Paiva Fernandes & C 109 José Vicente..... 28-1261
Paiva Fernandes & C 198 D Romana..... 29-1132
Paradela M C 99 Alegre..... 28-3912
Pardellas & C 76 Republ Perú..... 22-0876

Pedro Rodrigues 8A Arcos..... 22-4261
Pedroza Fernando Pereira 130 B S Felix..... 24-0537
Penna Bastos & Irmãos 5 Prç Tanque..... 29-8110
Pereira Almeida & C 24 1º Março..... 23-2521
Pereira Antonio da Fonseca
23 Dr Bernardo Figueiredo 29-6237
Pereira Bastos & C Suc Pring Bastos & C escr
24 Rosario 23-0912
Pereira C 250 Arist Lobo..... 28-0309
Pereira & C Eduardo 3 Sen Pompeu..... 24-0308
Pereira Cabral & C 65 Republ Perú..... 22-4158
Pereira & Cardoso J 893 B Mesquita..... 28-0588
Pereira Carvalho & C 67 Rosario..... 23-2369
Pereira Eduardo Rodrigues 238 S Luiz Gonzaga. 28-4953
Pereira & Fernandes Ltda 16 Carioca..... 22-3097
Pereira José Martins 30 Ld Senado..... 22-6670
Pereira Junior & C 40 Tv Sta Rita..... 23-5727
Pereira Manoel Francisco 1 Estr Mons Felix... 29-8373
Pereira Manoel José 109 Sargento Silva Nunes.. 29-6190
Pereira de Mattos & C 126 Ev Veiga..... 22-1389
Pereira Netto & C 34 Lg José Clemente..... 22-3428
Pereira da Silva Hermenegildo 27 Miguel Frias.. 22-2339
Perez & Costal 66 Rezende..... 22-8411
Peso Certo 366 Demetrio Ribeiro..... 26-1416
Pina Gouvêa & C 58A 7 Setembro..... 23-4045
Pinhão N 321 Manoel Victorino..... 29-4616
Pinheiro Silvares & C 22 Tv Commercio..... 23-3126
Pinho João José 63 Invalidos..... 22-1500
Pinto Barboza Francisco 156 Gen Camara..... 23-2833
Pinto Bastos & C 102 1º Março..... 23-1166
Pinto Filho Costa & C 191 Marq S Vicente.... 27-2389
Pinto & Gomes M 94 Candelaria..... 23-2919
Pinto José Soares 69 Lapa..... 22-3118
Pinto Ribeiro & C 23 Mercado..... 23-3125
Pires Coelho & C 56/8 Acre..... 23-4238
Pires Francisco M 199 S Januario..... 28-1601
Pires & Teixeira 280 Senado..... 22-9655
Pires & Teixeira 56 Machado Coelho..... 22-7937
Polonia Rafaella 2 Tv Silva Bayão..... 24-3488
Pontes Antonio Miranda 62 Marq Sapucahy..... 24-3012
Ponto Maritimo 8 Camerino..... 24-4059
Portella Araujo & C 48 Pedro I..... 22-0322
Portella R C 87 Visc Sta Cruz..... 29-3357
Porto Junior José Martins 106 Paranhos..... 29-6530
Pring & C 11 Tv Commercio..... 23-2623
Queijeiro Ao 26 Carioca..... 22-1148
Queiroz José Ferreira 162A C Leopoldina..... 28-5696
Raffaelli & C Humberto 29 Av Gomes Freire... 22-1645
Ramos Abel 147 Sto Christo..... 24-1606
Ramos Lino 260 Fig Mello..... 28-5655
Realidade A 352 Fig Mello..... 28-6043
Reis Adriano da Silva 49 Alegre..... 28-3419
Reis & Filho 138 Caminho Itarare..... 29-6197
Requena & C Manoel 69 Estr Porto Inhauma... 29-6004
Requena & C Manoel 521 Uranos..... 29-6081
Rezende J P 214 Av Pasteur..... 26-0172
Ribeiro Antonio Bastos 59 Sant'Anna..... 24-4957
Ribeiro J B 218 Pereira Nunes..... 28-7018
Ribeiro Sebastião 43 Sen Pompeu..... 24-1842
Ribeiro de Souza Manoel 1002 Estr Velha Pavuna 29-3567
Rocha & Irmão 2 Sen Nabuco..... 28-4776
Rocha Junior & Irmão 63 Ev Veiga..... 22-3791
Rocha M R 216 S Clemente..... 26-0167
Rocha & Rodrigues 25 Sampaio Ferraz..... 22-8178
Rocha Sebastiana Fernandes 334 Cardoso Junior 25-2281
Rocha Vidal 145 1º Março..... 23-2747
Rodrigues Antonio 343 Firmino Gamelleira.... 29-6614
Rodrigues Avelino F 33 Minas..... 29-3536
Rodrigues & C A C 241 Vol Patria..... 26-0729
Rodrigues da Fonseca Adelino 101 Bambina.... 26-0705
Rodrigues Maio José 786 C Bomfim..... 28-4563
Rufino Silva & C 42 Tv Sta Rita..... 24-5035
Sá Elidio Corrêa 193 Gen Camara..... 24-1333
Salomão & Bernardo 68 Sant'Anna..... 24-6224
Salvador João 2 Estr Guaratiba..... 29-2841
Sanches Manoel Ferreira 94 Ypiranga..... 25-1423
Sangue Doce 171A Borja Reis..... 29-1544
Santa Therezinha 125 Guilhermina..... 29-3482
Santos Antonio Matheus 66 Laurindo Rabello... 22-4444
Santos Caldeira José 298 B Itapagipe..... 28-2317
Santos Domingos T 25 Lapa..... 22-6974
Santos Faria & C Ltda 167 Matheus Silva..... 29-3039
Santos Francisco F 48 Gen Severiano..... 26-1418
Santos Martins & C Merc Munic r XII 10/2.. 23-1537
Scalercio Antonio 20/2 Arcos..... 22-4123
Scrivano & C 177 Gen Caldwell..... 24-4653
Scrivano & C 33 Hadd Lobo..... 22-3980
Serafim & Oliveira 9 Panamá..... 29-6605
Serra Antonio Teixeira 49 19 Fevereiro..... 26-2372
Sierpe & C José 2570 Av Suburbana..... 29-1404
Silva Albino Isidoro 52 Pereira Nunes..... 28-5747
Silva Antonio J 136 Marq Valença..... 28-4484
Silva Cruz Antonio 386 S Christovão..... 28-5821
Silva Ferreira & Irmão 44 Cel Brandão..... 28-9376
Silva H Pereira 18 Gen Pedra..... 24-5657
Silva & Irmão J F 69 Pinto Guedes..... 28-2282
Silva Laranjeira Francisco 62 Dr Ferreira Araujo 28-2364
Silva Leite & Oliveira 90 Menna Barreto..... 26-1775
Silva Leite & Oliveira 23 Assis Bueno..... 26-2728
Silva Militão Gonçalves 481 Estr Mons Felix... 29-8073
Silva Nunes & C 70 Gen Gurjão..... 28-5319
Silva Oliveira & C 178 Gen Polydoro..... 26-3891
Silva & Sampaio 221 B Torre..... 27-0504
Silveira & Carvalho 57 Riachuelo..... 22-2965
Silvino Maia & C 28 3º s 4 Mayrink Veiga.... 23-5099
Simões Macedo & C 84 1º Março..... 23-2625
Simões dos Santos José 158 Missões..... 29-6159
Simões Santos V 1/3 José Alencar..... 22-1661
Soares Antonio Caetano 136 Cardoso..... 29-1762
Soares Lavrador & C 68 Av Mem Sá..... 22-0736
Sortidinha A 20 Hemenegildo Barros..... 25-2511
Sousa Pinheiro & C 137/39 Cajueiros..... 24-5062
Souza Alvaro 93 Proclamação..... 29-6210
Souza Araujo Manoel 338 S Pedro..... 24-6734
Souza & C 569 S Christovão..... 28-0296
Souza & C A R 168 Sen Pompeu..... 24-3582
Souza & C J 12/4 Prç José Alencar..... 25-2040
Souza J A 57 Sta Luiza..... 28-1390
Souza José Antonio 205 Invalidos..... 22-3291
Souza Lemos & C 42 Misericordia..... 23-0543
Souza Telles & C 39 Misericordia..... 23-0257
Stefano Filippo Di 169 Gen Pedra..... 24-2892
Sumavielle & C 23 Gen Pedra..... 24-2439
Tavares Antonio 14 Baldraco..... 29-3776
Tavares Antonio Augusto 110 Av Mar Floriano.. 24-5145
Tavares Antonio Augusto 422 Leopoldina Rego.. 29-6245
Tavares Antonio Augusto 86 Prç Nações..... 29-6246
Tavares & Bastos Ltda 8 Lg Sta Rita..... 24-1965
Tavares & C A 20 Mercado..... 23-5047
TEIXEIRA BORGES & CIA.
RUA DO ROSARIO, 110 e 112
Escriptorio 23-4518
Armazem 23-4519
Fabricas 28-7720
Teixeira Borges & C 110 Rosario..... 23-4519
Teixeira Borges & C escr 110/12 Rosario..... 23-4518
Teixeira Borges & C dep 110/12 Rosario..... 23-5441
Teixeira José Antonio 68 Bambina..... 26-2930
Teixeira Pinto & C 131 Ld Barroso..... 24-1461
Teixeira & Ribeiro 17 Marquez Sapucahy..... 24-3999
Teixeira Samuel 420 Demetrio Ribeiro..... 26-1629
Teixeira Soares & C 27 Cattete..... 25-3751
Tojeiro & C 208 Cattete..... 25-0200
Toledo M 153A Visc Itauna..... 24-0043
Torres M J 72 S João Baptista..... 26-1579
Trindade & Fernandes 34 Estrella..... 28-1366
Trindade & Fernandes 130 Miguel Rezende..... 22-0201
Trota Maria Grazia 172 Ld Faria..... 24-6704
Valente A 2 Avila..... 28-1285
Valente & C 67 B Ubá..... 28-0621
Valente & C 983 Uranos..... 29-6042
Valle Alfredo Osorio 198 Sant'Anna..... 22-1473
Vasconcellos Junior & C 31 Tv Sta Rita..... 23-3478
Vaz Antonio José 41 Paraná..... 29-3503
Vaz de Carvalho & C 111 Boa Vista..... 28-0595
Veiga & Chaves 146 Angelica Motta..... 29-6587
Veiga & Chaves 1030 Av Suburbana..... 29-1529
Vianna José Gonçalves 53 S Freo Prainha..... 24-3550
Videira do D'Ouro A 1A Prç 15 Novembro..... 23-1343
Vieira Antonio Antunes 188 Riachuelo..... 22-8337
Vieira & C J 84 Lapa..... 22-8555
Vieira Monteiro & C 93 1º Março..... 23-2419
Vilela & Pinto 44 Salv Corrêa..... 27-5374
Vilhena de Sá A 104 Hermengarda..... 29-0886
Villaça Manoel Gonçalves 50 Senhor Mattosinhos 22-8908
Xavier Antonio Ferreira da Cal 43 S Manoel.. 26-2308
Xavier Antonio José 119 Joaq Silva..... 22-0424
Zeferino Gonçalves & C 43 Ouvidor..... 23-2337

LITHOGRAPHIAS

BORGONOVO & C LTDA F 91 Lavradio..... 22-1571
Carlos O Reichenbach 279/83 Av Nações..... 22-6933
Comp Ferreira Pinto 7 Av Democraticos..... 29-3213
Comp Lithogr Ferreira Pinto
137 8º s 808 Av R Branco 23-5104
COMP LITHOGRAPHICA YPIRANGA
62 1º S Pedro 23-4513

"RELEVOGRAPHIA"
ARTES GRAPHICAS MODERNAS
Trabalho em alto relevo em papel e cartão. — Especialidade: Etiquetas artisticas em ouro inalteravel para perfumarias. Carteiras para cigarros. Cartuchos para pharmacias.
ALFREDO ALTERMANN & CIA.
RUA TENENTE POSSOLO, 35 E 37
TEL. 22-9047 — RIO DE JANEIRO

COMP LITHOGRAPHICA YPIRANGA sub escr
279/83 Av Nações 22-6933
ESTAB GRAPHICO S R H
210/18 1º Fig Mello 28-5451
Ferreira & C A 56 Fr Caneca..... 22-9649
Goulart E A 210/18 1º Fig Mello..... 28-5451
Graphica Real Grandeza 410 Demetrio Ribeiro.. 26-1265
Heitor Ribeiro & C 90 Quitanda..... 23-0910
Leuzinger S A 162/66 Lavradio..... 22-1018
LITHOTYPOGRAPHIA FLUMINENSE LTDA
20 Quitanda 22-6298

LITOGRAPHIA
A. FERREIRA & C.
RUA JARAGUA', 20
(EM FRENTE AO HOSP. CENT. DO EXERCITO)
Teleph. 28-5274

Lito Tipo Guanabara Ltda 82 S José..... 22-7071
Mendes Junior C offic 192/4 Riachuelo..... 22-2861
Mendes Junior C administr 192/4 Riachuelo.... 22-6238
Minerva 28/32 Fr Caneca..... 22-3632
Pohl Alexandre 86 Arcos..... 22-2995
RAINHA LESCAL 86 Arcos..... 22-2995
Simões Diniz & C 240 Alfandega..... 24-1781
Steele Mattos & C 258 Buenos Aires..... 24-2048
Steele Mattos & C 256/8 Buenos Aires..... 24-4183
Terral M 174 Av R Branco..... 23-3444

LIVRARIAS

Academica 68 S José..... 22-8072
Adersen Editores 7 11º s 1420 Prç Mauá.... 23-5076
Allemã 69 Alfandega..... 24-5415
America livros e fig 92 Republ Perú..... 22-9423
Ariel Editora Ltda 40 5º Sen Dantas..... 22-1406
Atlantida Editora 151 1º s 5 Rosario..... 23-0198
ATHENEU
ESPECIALISADA EM MEDICINA
Alfandega, 84-1.º - 23-4383
Augusto Leite 14 Constituição..... 22-3392
Bernardes José 84 1º Alfandega..... 23-4383
Boa Imprensa 35 Republ Perú..... 23-0537
Briguiet & C F 38 S José..... 23-0435

LIVRARIA ACADEMICA
COMPRA
QUALQUER QUANTIDADE DE LIVROS USADOS, SOBRE TODOS OS ASSUNTOS, ATENDENDO A DOMICILIO.
VENDE
PELOS MELHORES PREÇOS LIVROS DE DIREITO - MEDICINA - ENGENHARIA - CLASSICOS ESCOLARES, ETC.
H. A. Cunha & Cia. Ltd.
RUA S. JOSE', 68 — FONE 22-8072
"A CASA QUE MAIS COMPRA, MELHOR PAGA E MAIS BARATO VENDE"

CALVINO FILHO editor 48 1º Sen Dantas.... 22-9241
Cama Y Costart Patricio 71 2º s 6 Carmo..... 23-2839

"BAZAR LEBLON"
CAZA DOS BONS LIVROS
RUA VISC. DE PIRAJA' 220
TEL. 27-1193



— VAI VIAJAR?
NÃO SE ESQUEÇA DOS SEUS MELHORES AMIGOS...
A KODAK: — ETERNA RECORDAÇÃO; E...
UM BOM LIVRO: — LUZ ESPIRITUAL!..

Cardoso 41 Quitanda..... 23-2213
Casa Editora Francisco Vallardi 7 1º Quitanda.. 22-3695

LIVRARIA EDITORA GUANABARA
LIVROS SCIENTIFICOS, ESCOLARES, E LITERATURA EM GERAL.
OUVIDOR, 132 — TEL. 22-7231

Casa da Leitura 70 1º Carmo..... 23-4724
Casa Mandarino 70 Passeio..... 22-6857
Catholica 7 Rodrigo Silva..... 22-0877

NÃO SE ILLUDA
COM RECLAMES!...
Procure conhecer as
edições
"MARISA"
Livros
de Medicina, Psychologia,
Psycho-analyse e Literatura
em geral.
Editora da
COLLECÇÃO LÉA:
a "Leader" de Romances
para Moças.
"MARISA" EDITORA
M. SOBRINHO
Livros em geral por atacado
Rua São Pedro, 218 — RIO
Telephone 24-2421
Peçam Catalogos

Não perca tempo folheando dezenas de volumes nas livrarias.



Oriente logo sua escolha para as edições de

ARIEL,

A EDITORA DOS BONS LIVROS.



Milhares de leitores adquirem os livros lançados pela

ARIEL

confiando, unicamente, na sua escrupulosa selecção.



Torne-se tambem V. S. um dos nossos leitores e ficará plenamente satisfeito.

ARIEL, EDITORA Limitada

Rua Senador Dantas, 40
5.º andar
Tel. 22-1406

LIVROS VELHOS
COMPRAMOS

BIBLIOTHECAS E LIVROS AVULSOS SOBRE QUALQUER ASSUMPTO, ESPECIALMENTE SOBRE

AMERICA - BRASIL
CLASSICOS
HISTORIA - LITERATURA
PHILOLOGIA

A

LIVRARIA J. LEITE

é a que melhor paga

RUA SÃO JOSE', 70 PHONE 22-1580

LIVRARIA JOSE' OLYMPIO EDITORA

RUA DO OUVIDOR N.º 110
Tel. 23-2389
RIO DE JANEIRO

NOSSA LIVRARIA VENDE OS LIVROS DAS BIBLIOTHECAS QUE PERTENCERAM AOS BIBLIOPHILOS E JURISCONSULTOS ALFREDO PUJOL E ESTEVÃO DE ALMEIDA

RECEBEMOS AS ULTIMAS NOVIDADES ESTRANGEIRAS E NACIONAES

Nossa Secção de Livraria tem um variado sortimento de Direito, Philosophia, Classicos, Brasiliana

Civilisação 162 7 Setembro..... 22-6773
CIVILISAÇÃO BRASILEIRA S A
162 7 Setembro 22-6773

LIVRARIA FRANCISCO ALVES
Paulo de Azevedo & Cia.
Rua do Ouvidor, 166
Tel. 22-5891
RIO DE JANEIRO
S. Paulo — Bello Horizonte

COELHO BRANCO FILHO A 9 Quitanda..... 22-3634
Cohen S livr e papelaria 128 Visc Itauna.... 24-3677
Crashley & C 58 Ouvidor..... 23-4496

EDITORA RAVARO — RACHEL PRADO
Edificio Rex - 1.º andar - sala 720 - Tel. 22-2791
— RUA ALVARO ALVIM, 33/37 —
LIVROS PUBLICIDADE PROPAGANDA
DESENHOS COMMERCIAES, ILLUSTRAÇÕES, CAPAS PARA LIVROS E REVISTAS, MARCAS.
— ACCEITAM-SE ENCOMMENDAS —
RIO DE JANEIRO

Deutsche Buchstube 23 1º Tv Ouvidor..... 23-3546
Editora Marisa 218 S Pedro..... 24-2421
Educadora 17 S José..... 23-5456

LIVRARIA EDITORA FREITAS BASTOS
Estabelecimento modelar de Livros novos de Sciencias, Artes, Industria, Commercio, Revistas, Nacionaes e Estrangeiras, Jornaes de Modas, etc.
FREITAS BASTOS & C.
Ruas: Bittencourt da Silva, 21-A - 13 de Maio, 74 e 76 - End. telegr. ETIEL - Telephone 22-0250
Caixa do Correio 899

Federação Espirita Brasileira 30 Av Passos..... 22-9209
Ferreira Mattos & C 24 Ramalho Ortigão..... 22-3353
Fittipaldi & C Saverio 23 Lg S Francisco..... 22-6409
Flores & Mano 145 Ouvidor..... 22-9308

Francisco Alves loja 166 Ouvidor..... 22-5891
Francisco Alves offic 15 Sen Pompeu..... 24-1783
FREITAS BASTOS 21A Bethencourt Silva..... 22-0250
Garnier Augusto 109 Ouvidor..... 23-3091
Ghignone & C Ltda 45 S José..... 23-0918
H Antunes 133 Buenos Aires..... 23-2754
Harris C H 111 3º s 303A Av R Branco..... 23-1124
Horatschke Maria 23 1º Tv Ouvidor..... 23-3546
J LEITE 70 S José..... 22-1580

LIVRARIA JACINTHO
Livros de Direito, Medicina, Engenharia, Escolares, etc. EDITORA dos Livros Didacticos Primarios e Superiores dos Professores: MARIO DA VEIGA CABRAL, JOÃO RIBEIRO, TENORIO D'ALBUQUERQUE, NELSON COSTA, COELHO NETTO, MENDES DE AGUIAR, LINDOLPHO XAVIER, PORTO CARREIRO, ETC.
RUA DE S. JOSE', 59 — TELEPHONE 22-2709

JACINTHO 59 S José..... 22-2709
Jackson Inc W M 70 3º Buenos Aires..... 23-0792
Livraria e Papelaria Passos 57 Ouvidor..... 23-1358
Maia & Schmidt Ltda 27 Tv Ouvidor..... 23-1172
Medica 71 2º s 6 Carmo..... 23-2839
MELLO BITTENCOURT & CIA.
IMPRESSÕES DE LIVROS DE CIENCIA E LITERATURA
R. FREI CANECA, 84 — TEL. 22-3641

MUNDO MEDICO 48 1º Sen Dantas..... 22-9241
Núñes Macias José 121 1º s 6 Ouvidor..... 22-1461

LIVRARIA MOURA
Rua do Ouvidor, 145
Phone: 22-9308

Odeon 157 Av R Branco..... 22-1288
Pereira Filho José Olympio 110 Ouvidor..... 23-2389
Pimenta de Mello & C escr 34 Tv Ouvidor..... 23-5410
Quaresma Anna 71 1º S José..... 22-6946
R. TRAVASSOS & CIA. LTDA.
Renascença Editora
URUGUAYANA, 104 - 1.º andar.... 23-4747

Ravaro Editora escr 33/7 7º s 720 Alvaro Alvim 22-2791
Renascença Editora 104 1º Uruguayana..... 23-4747

LIVRARIA EDUCADORA
COMPRA E VENDE LIVROS NOVOS E USADOS
COMPLETO SORTIMENTO DE LIVROS DE DIREITO, MEDICINA, ENGENHARIA, ETC.
RUA S. JOSE', 17
Tel. 23-5456

Ribeiro dos Santos & C J 59 S José..... 22-2709
Socied Biblica Americana 12 Av Erasmo Braga.. 22-1920
Soria & Boffoni 157 Av R Branco..... 22-1288
Temis Brasileira 60 Vieira Fazenda..... 23-4929
Waissman Koogan Ltda 132 Ouvidor..... 22-7231

LIXAS

Costa e Ribeiro J 59 1º Gen Canabarro..... 28-1060
Costa e Ribeiro J fabr 59 1º Gen Canabarro.... 28-5137

LOTERIAS

Aieta & C Francisco 93 S José..... 22-4527
Araujo Antenor Alves 209 Prç Republica..... 24-6501
Ayres Romulo 86 Visc Inhauma..... 23-5542
Banco Loterico 74 Rosario..... 23-2815
Bruno Emilio 3 Av Mem Sá..... 22-4239
Casa Carioca 89 Av R Branco..... 23-1198
Casa Gaucho 3 Chile..... 22-5470
Casa Guimarães Ltda inform e exped 50 Ouvidor 23-5363
Casa Guimarães Ltda privat da ger 50 Ouvidor.. 23-5432
Casa Lopes agencia 151 Ouvidor..... 22-9031
Casa Mascotte 3 Galeria Cruzeiro..... 22-4700

A SYMPATHIA LOTERICA
— UNICAMENTE —
Quartel General da Sorte Grande. A Casa que mais sortes tem vendido.
BEM EM FRENTE Á IGREJA DE N. S. DA CONCEIÇÃO DA BOA MORTE.
JOSE' COSTA - Tel. 23-2327

Casa Odeon 105 Av R Branco..... 23-3761
Casa Paulista 6 Rodrigo Silva..... 22-1200
Casa Rio Grande 74 Republ Perú..... 22-4099
Cavalieri José 3 Tv Ouvidor..... 23-0057
CENTRO LOTERICO
Balcão Informações 9 Tv Ouvidor..... 23-0729
Escriptorio 9 Tv Ouvidor..... 23-2329
Comp Financial Brasileira S A directoria 30 1º Alfandega 23-3348
Comp Financial Brasileira S A expediente 28 1º Alfandega 23-4824

CASA GUIMARÃES LTDA.

A MAIOR E MAIS ANTIGA AGENCIA DE LOTERIAS DA CAPITAL FEDERAL



Um bilhete "Casa Guimarães" proporcionar-lhe-á pela fortuna o meio mais pratico e facil de realizar tudo quanto deseja.

★ ★ ★

50 - RUA DO OUVIDOR - 50

Esquina da RUA 1.º DE MARÇO

Deusa da Sorte A 153 Av R Branco..... 22-8222
Donadio Matheus 37 1º Março..... 23-2868
Drummond José Diniz 7 1º Março..... 23-3825
Fasanello R escr 147 Av R Branco..... 22-5759
Fasanello Ricardo 147 Av R Branco..... 22-6813
Fernandes & C 181 Ouvidor..... 22-9012
Fernandes & C 645 Av Amaro Cavalcanti..... 29-0211
Fernandes & C 51 Prç 11 Junho..... 24-0475
Fernandes & C 106 Ouvidor..... 23-5440
Ferreira Manoel Lopes 79 Quitanda..... 23-3564
Globo Loterico 2 Galeria Cruzeiro..... 22-3130
Mina de Ouro 8 Av Mem Sá..... 22-1321
MOREIRA DA SILVA SANTOS JOSÉ 36 Lg S Francisco 22-9043
Nazareth & C Ltda 96 Ouvidor..... 23-4706
Noronha Delmiro escr 55 1º s 2 Rosario..... 23-2751
Oscar & C 152/62 Av R Branco..... 22-5524

NAZARETH & C. LTD.
A mais importante casa de loterias do Brasil
POSTO DE VENDA DE ESTAMPILHAS
Pagam-se todos os premios da Loteria Federal do Brasil
RUA DO OUVIDOR, 96
RIO DE JANEIRO
Caixa 817 — Tel. 23-4706
End. teleg. **Lusvel**

Palermo Luiz 98C 13 Maio..... 22-2224
Pallut & C J 2246 Av Suburbana..... 29-0984
Pallut & C J 205 2º Av Mar Floriano..... 24-4076
Pallut João 205 2º Av Mar Floriano..... 24-3177
Pallut João 205 2º Av Mar Floriano..... 24-4000
Pallut Ramon 98 Rosario..... 23-5538
Parames Domingues Victor 224 1º Gen Camara 24-0128
Rio Loterico 38 Tv Ouvidor..... 23-3619
Santos & C Amancio Rodrigues 139 Ouvidor.... 22-9235
Santos Tristão Augusto 21 Itaquaty..... 29-8349
Só Vale Quem Tem 37 1º Março..... 23-2868
Vital & Souza Ltda 13 Rodrigo Silva..... 22-6906

LOUÇAS E CRYSTAES

A Taça de Crystal 122 Uruguayana..... 23-0974
Abdon & C Confucio 9 Chile..... 22-3804
America e China 62 Ouvidor..... 23-4573
Araujo Azevedo & C 90 Alfandega..... 23-0664
Araujo Romeu Augusto 768 B Mesquita..... 28-0599
Baltar Junior & C 42 Uruguayana..... 22-8262
Bazar America 38/40 1º Uruguayana..... 22-0827
Bellingrodt & C escr 151 1º 1º Março..... 23-2721
Bellingrodt & C armz 151 1º Março..... 23-2807

HACHIYA IRMAOS & C.ia
IMPORTADORES DE
PORCELLANA JAPONEZA
EM GRANDE ESCALA
VENDAS POR ATACADO
RUA THEOPHILO OTTONI, 85
TELEPHONES 24-2709 E 24-1818

CAMPOS CARDOSO & C 206 Buenos Aires.... 24-5532
Carracena Oliveira & C 25 Carioca..... 22-4751
Casa Ingleza 51 7 Setembro..... 23-2291

CASA VIANNA
PORCELANAS — CRYSTAES — METAES FINOS — OBJECTOS DE ARTE
Rua Sete Setembro, 66 e 68
Phone 23-1522

Casa Vianna de Louças Ltda 66/8 7 Setembro.. 23-1522
Coelho & C Ltda Luiz 122 Av Mar Floriano.... 24-3345

CASA VARINA
Mario Amado & Cia.
Especialidade em Louças, Crystaes e Utensilios para cosinha
RUA PHAROUX, 10 — TEL. 23-1529

Louças

TRENS DE COSINHA, METAES, BRINQUEDOS, ARTIGOS DE ALUMINIO, ESMALTADOS E ELECTRICIDADE.

—o—

O DRAGÃO

REI DOS BARATEIROS

—o—

AV. MARECHAL FLORIANO, 193

Em frente á Light

DEPOSITOS: RUA S. PEDRO, 322 e 324

ENTREGAS RAPIDAS A DOMICILIO

TELEPHONE 24-6920

Cristaleira A 3 Silva Jardim..... 22-0953
Crystalino O 39 Uruguayana..... 22-3325
Dragão O 193 Av Mar Floriano..... 24-6920

TALHERES "WOLFF"

OS MELHORES

Wolffmetal Ltda. São Paulo

Escriptorio Filial: Av. Rio Branco, 69/77, 5.º and. s. 5 e 6 — Tel. 23-5085 — Só por atacado —

Fabr de Louças da Penha 77 João Rego..... 29-6122
Francisco Lopes & C matriz 64 S Pedro..... 23-4213
Francisco Lopes & C filial 292 Alfandega..... 24-6017
Hachiya Irmãos & C 85 Th Ottoni..... 24-2709



O LOUCEIRO

LOUÇAS, VIDROS, CRYSTAES E METAES

R. Andradas, 99

Largo do Capim

Phone **24-1246**

Hozumi Claudio import 74 1º Conceição..... 24-3735
Lima & C A 69 Ouvidor..... 23-2765
Lojas Brasileiras 104 Av Passos..... 24-2358
Lopes & C Francisco matriz 64 S Pedro..... 23-4213

OLIVEIRA LEITE & CIA.

Importadores de louças crystaes e utensilios para cosinha

Largo do Rosario, 32 e Rua Buenos Ayres, 151

Teleps. 22-3160 - 22-3460

Lopes & C Francisco filial 292 Alfandega..... 24-6017
Louceiro O 99 Andradas..... 24-1246
Manufactora de Ceramica e Vidros Ltda 103 Sacc Cabral 24-5419

Mendes Pinto & C 211 7 Setembro..... 22-2637
Moreira Augusto 93 Bella..... 28-3813
Mishitani & C 208 S Pedro..... 24-0869
Oliveira Leite & C 32 Lg José Clemente..... 22-3160

TALHERES?

PREFIRAM SEMPRE OS QUE TÊM ESTA MARCA

A E C

≡ MARCA REGISTRADA

QUE SIGNIFICA GARANTIA, SO' POR ATACADO

ABRAMO EBERLE & CIA.

CAXIAS (R. G. do Sul)

Escriptorio: QUITANDA, 66

TELEPH. 23-2409

A' VENDA NAS PRINCIPAES CASAS DO PAIZ

Oliveira Leite & C 32 Lg José Clemente..... 22-3460
Oliverio Cid & C 122 Uruguayana..... 23-0974
Perdigão & C Ltda J 137 Ouvidor..... 22-9321

Casa Allemã R. OUVIDOR 158 TEL. 22-5106

Pinheiro Mattos & C A 11/3 Andradas..... 22-3195
Pinto Deolindo 45 Uruguayana..... 22-8533
Ribeiro Alves & C A 18/20 Ouvidor..... 23-1554
Rodrigues d'Almeida & C 97 Andradas..... 24-4542
Santos Adolpho Oliveira 17 Escobar..... 28-3311



LOUÇAS, FERRAGENS, UTENSILIOS DOMESTICOS, ARTIGOS DE FANTASIA, LAMPADAS E ARTIGOS PARA ELECTRICIDADE

—o—

Rua Marechal Floriano Peixoto, 223

Telephone 24-4391

RIO DE JANEIRO

VENDE SEMPRE POR MENOS

Silva Armando F 283 Buenos Aires..... 24-0462
Silveira Julio Betencór 58 Av Passos..... 24-3046
Souza & Crespo 129 Sen Euzebio..... 24-5043
Spino & C F 93 Alfandega..... 23-3495

BAZAR OLOMBO

Mais barato do que no centro

Importadores de Louças, Crystaes, Ferragens, Tintas e utensilios para cozinha.

ATHAYDE & C.

RUA MARIZ E BARROS Ns. 115 e 117

TEL. **28-2184** — PRAÇA DA BANDEIRA

Teixeira Basto A 100 2º 1º Março..... 23-2492
União Commercial A 21 Carioca..... 22-2432
Ventura Francisco 2 Beco Escadinhas Livramento 24-1823

LOUÇAS SANITARIAS

Casa Maredo S A 41 13 Maio..... 22-3967
COMP FORNECEDORA MATERIAES 37 Frei Caneca 22-4135
Lemgruber & Oliveira 15 Frei Caneca..... 22-3910
Marques de Oliveira & C 183 Buenos Aires..... 24-3762
MARTINS DO AMARAL & Cia.

Azulejos, Ladrilhos, Louças sanitarias, Fogões.

RUA FREI CANECA, 77/81 22-9647

LUBRIFICANTES

Anglo Mexican Petroleum Co Ltd 10 Prç 15 Novembro 23-2110
Aquino & C D 179 1º S Pedro..... 24-3890
Borgoff Schmitt & C 142/4 Ev Veiga..... 22-3155
CALORC COMPANY 305 4º Av Nações..... 22-5133
CALORIC COMPANY secç lubrificantes 437 1º Av R Branco 24-5895
Condoroil & Paint S A 94 1º Av B Teffé..... 23-1780
D. AQUINO & C.

OLEOS, GRAXAS, PARAFINAS, VASELINAS, etc.
S. PEDRO, 179, sob. — TEL. 24-3890

Fonseca & C Gonçalves 139 Sacc Cabral..... 24-6339
LUIZ CAMPOS FILHOS & C.

OLEO DE ALTA QUALIDADE **LUCAFICO**
RUA 1.º MARÇO, 117 23-3190

Socony Vacuum Oil Company Inc agentes Theodor Wille & C Ltda 79/81 Av R Branco.... 23-5599
Socony Vacuum Oil Company Inc agentes Theodor Wille & C Ltda 79/81 Av R Branco.... 23-5946
Texas Co South Amer Ltd The 89 Sta Luzia... 22-5040

CASTROL

M. A. Nunes & Cia.

Unicos distribuidores no Districto Federal e E. do Rio

SACCADURA CABRAL, 79 — Telephone 24-1680

Theodor Wille & C Ltda agentes da Socony Vacuum Oil Company Inc 79/81 Av R Branco 23-5946
Usinas Santa Luzia S A Sun Oil Co escr 100 Av Mem Sá 22-7973
WALTER & C 71 1º S Pedro..... 23-1855
WALTER & C secç vendas 71 2º S Pedro..... 23-1330

LUSTRES

DIETERLE ERWIN 29 Pedro I..... 22-5350
EMOINGT & C 75 7 Setembro..... 23-5643

Casa Allemã R. OUVIDOR 158 TEL. 22-5106

Emoingt & C 95 Camerino..... 24-1731
ERWIN DIETERLE

APPARELHOS DE ILLUMINAÇÃO

R. PEDRO PRIMEIRO, 29 — TEL. 22-5350

FABR BRAS APA ILUMINAÇÃO 29 Pedro I... 22-5350
FABR METALLURGICA BRASILEIRA 75 7 Setembro 23-3945

LUIZ GYONGY
AVENIDA GOMES FREIRE, 77/79
Tel. 22-1384

LUVAS E LEQUES

Casa Cavanellas filial 49 Gonç Dias..... 22-1180
Casa Sady 148 Ouvidor..... 22-9640
Fabr de Luvas e Bolsas 21 Conceição..... 22-7470

Casa Allemã — R. OUVIDOR 158 — TEL 22-5106

Formosinho & C R 171 Av R Branco..... 22-7925
Formosinho & C R 136 Ouvidor..... 22-9134
Gomes & C A 38 Ramalho Ortigão..... 22-2459
Gomes & C A 38 Ramalho Ortigão..... 22-9456
Gomes & C A 54 Gonç Dias..... 22-4956
Gomes & C Antonio 178 Ouvidor..... 22-9405
Luvaria Franceza escr 54 Gonç Dias..... 22-4956

LUVARIA FRANCEZA
FABRICA DE LUVAS DE PELLES E TECIDOS
NOVIDADES DE PARIS E VIENNA
CARTEIRAS, BOLSAS, MEIAS, LEQUES E PERFUMARIAS.
Depositarios das Meias "CYSNE"
Rua Gonçalves Dias, 54
TELEPHONES:
22-4956 e 22-7879

Luvaria Franceza armz 54 Gonç Dias..... 22-7879
Luvaria Gomes escr 38 Ramalho Ortigão..... 22-2459
Luvaria Gomes armz 38 Ramalho Ortigão..... 22-9456
Luvaria Guedes 14 Uruguayana..... 22-2552
Luvaria Sorel 8 Uruguayana..... 22-1300
M Guedes & C 14 Uruguayana..... 22-2552
Mundo das Bolsas O 94 Av Passos..... 24-3560

MACHINAS PARA CAFÉ

NORDSKOG ERIK 15 Av Almte Barroso..... 22-0965

MACHINAS PARA CALÇADOS

Comp United Shoe Machinery do Brasil
115 S Christovão 28-6466
SOCIED IND MACHINAS FEKIMA LTDA
30A Monte Alegre 22-5831

MACHINAS PARA CORTUMES

SOCIED IND MACHINAS FEKIMA LTDA
30A Monte Alegre 22-5831

MACHINAS DE COSTURA

"NECCHI"
MACHINAS DE COSTURA
DE
FABRICAÇÃO ITALIANA
ULTIMOS MODELOS
A' VISTA E A
PRAZO
LINDAS, PERFEITAS,
MONTADAS EM MOVEL
DE LUXO
BORDAM — SERGEM
COSTURAM PARA DEANTE
E PARA TRÁS,
SEM NECESSIDADE DE
PEÇAS AUXILIARES.
TRAVESSA OUVIDOR, 21
RIO DE JANEIRO



CONSERVAÇÃO DE MACHINAS DE ESCREVER, MENSAL, POR UM CORPO DE MECHANICOS ESPECIALISADOS, A PREÇOS SEM CONCURRENCIA.

MACHINAS
ESCREVER
CALCULAR
SOMMAR
REGISTRADORAS



EXPERIMENTE SEMPRE NOSSOS PREÇOS E O VALOR DE NOSSOS SERVIÇOS.

Venda de machinas usadas e reconstruidas, com garantia de novas

RUA GENERAL CAMARA, 34 — LOJA — RIO
TELEPHONE 23-0148

CASA CINELLI

Visite-nos sempre que precisar de nossos artigos
Officinas proprias para concertos e reconstrucções de todas e quaesquer machinas do ramo
— CHAMADOS PARA ORÇAMENTOS — GRATUITOS —
COMPRAMOS E VENDEMOS MACHINAS MODERNAS DE ESCREVER, CALCULAR E ARCHIVOS DE AÇO

Cardoso Joaquim Gomes 97 7 Setembro..... 22-3788
Casa de Machinas 184 Souza Barros..... 29-1148
Casa Necchi 21 Tv Ouvidor..... 23-2207
Casa Pfaff secção industrial 79/81 Av R Branco 23-5946
Casa Pfaff 92A Hadd Lobo..... 22-1375
Casa Pfaff 46 Carioca..... 22-0136
Casa Pfaff 316 Cattete..... 25-1707
Casa Retroz 97 Uruguayana..... 23-2450
Comp Singer loja Madureira 87 Av Mar Rangel 29-8156
Credmann Abrahão 82 Constituição..... 22-7322
Emilio & C A 343 Buenos Aires..... 24-1941
Emporio das Machinas 123 Uruguayana..... 23-3037
Ferreira F 58 Constituição..... 22-2774
GUILHERME MOELLER 99 1º Alfandega..... 23-3291
Guimarães & C N 16 Luiz Camões..... 22-9136
Lessa J 279A Fig Mello..... 28-7174
MESTRE e BLATGE' S. A. B.
Alfandega, 79 — 24-4948
Rodrigues Manoel Antonio 16 S Luiz Gonzaga... 28-1804
SINGER SEWING MACHINE COMPANY
Machinas para coser
Escriptorio Central 63 1º Ouvidor..... 23-4944
Secção Judicial 63 2º Ouvidor..... 23-4858
Secção Industrial 9 1º Uruguayana..... 22-5246
Loja Boulevard 303 Av 28 Setembro..... 28-1449
Loja Cattete 251 Cattete..... 25-0871
Loja Estacio de Sá 91 Estacio de Sá..... 22-3927
Loja Meyer 21 Amaro Cavalcanti..... 29-0772
Loja Ouvidor 63 Ouvidor..... 23-4975
Loja Uruguayana 9 Uruguayana..... 22-1454
Deposito Geral 215 2º Livramento..... 24-4940
Spaltro Enrico 74 Av Salv Sá..... 22-1312
Wille & C Theodor Casa Pfaff 46 Carioca..... 22-0136
Wille & C Theodor Casa Pfaff 284 Carvalho Souza 29-8217

MACHINAS DE ESCREVER E CALCULAR

Olympia
MÁQUINAS DE ESCREVER E CALCULAR
FONE 23-2730
EUROPA MAQUINAS DE ESCREVER, Ltda.
OFICINA PRÓPRIA
Rua Teófilo Otoni, 86

OFFICINA PROGRESSO
CONCERTOS,

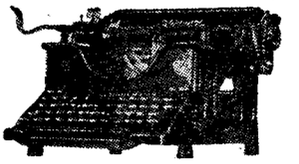

REFORMAS,
NICKELAGEM
E
ESMALTAÇÃO

Machinas de Escrever
Machinas de Calcular

CAIXAS REGISTRADORAS

MARIO GUERRIERI
R. GEN. CAMARA, 163
Tel. 23-4278

Albuquerque Campello João offic 77 Prç Republica 22-5774
Alvarez Domingos 92 1º Av Passos..... 24-0193
Armando & Adolpho 192 Quitanda..... 23-0797

MACHINAS DE ESCREVER E SOMMAR
"Continental"
Silva, Parreiras & Cia. Ltda.
GENERAL CAMARA, 65 — LOJA
TELS. 23-2692

BYINGTON & C.
S. PEDRO, 70 - Tel. 23-1745

Byington & C 68/70 S Pedro..... 23-1745

BYINGTON & C.
MAQUINAS DE ESCREVER
CORONA
S. PEDRO, 70 — TEL. 23-1745

Cardoso de Menezes Octavio 113 Visc Inhauma. 23-1566
CASA CINELLI 34 Gen Camara..... 23-0148

A Mechanica Especialisada
Compram-se vendem-se, concertam-se: machinas de escrever, sommar, calcular, contabilidade, registradoras, etc. Especialistas em Burroughs.



J. A. FARIA
SUCCESSOR DE ANTONIO MERA & C.
173 - Theophilo Ottoni - 173
TEL. 24-2130 — RIO

CASA CORRÊA 166 Quitanda..... 23-3514
CASA DAS MACHINAS 152 Quitanda..... 23-0292
CASA EDISON
Machina de Escrever **ROYAL**
" " Calcular **MADAS**
" " Sommar **ALLEN-WALES**
Sete Setembro, 90
TELEPHONE 22-7780

CASA GOMES
CONCERTOS DE MAQUINAS DE ESCREVER, CALCULAR E SOMAR
RUA TEOFILO OTONI, 166 — TEL. 23-4740

CASA DAS MACHINAS

MACHINAS { ESCREVER / SOMMAR / CALCULAR

COMPRA-SE — VENDE-SE

— CONCERTA-SE —



TELEPHONE 23-0292
F. CINELLI
NÃO TEM FILIAL
Rua da Quitanda, 152 (loja)

CASA LIMA

Representantes exclusivos das Machinas de escrever KAPPEL



Kappel !
A melhor machina de escrever
DESMONTA-SE EM TODAS AS SUAS PARTES EM MENOS DE 3 SEGUNDOS
LIMA & MONTEIRO
Machinas de Escrever, de Calcular e Caixas Registradoras
143, Rua Buenos Aires, 143
Fone 23-5155 Rio de Janeiro

CASA CORRÊA
3-3514
COMPRA-VENDE-CONCERTA



COMPRA-SE PELOS MELHORES PREÇOS
VENDE-SE PELOS MENORES PREÇOS

A CONCERTADORA
MARCA REGISTRADA
ANNIBAL S. CORRÊA



RUA DA QUITANDA, 166, LOJA
TRABALHOS PERFEITOS E PREÇOS MODICOS

CASA MERCEDES S A 94 Buenos Aires..... 23-3232
CASA PRATT
QUITANDA, 46
TEL. 23-1951

Casa Pratt S A 46 Quitanda..... 23-1951
Casa Pratt S A 92 S Frco. Xavier..... 28-4464
Casa Pratt S A offic 92 S Frco Xavier..... 28-2073

MACHINA DE ESCREVER
IMPERIAL
DESMONTA-SE TODA EM SUAS 3 PARTES EM MENOS DE 3 SEGUNDOS
A MAIS PERFEITA — A MAIS COMPLETA
Mimeographos **EDISON-DICK** — Duplicadores **ORMIG** (operando estes **SEM** Stencil, **SEM** Tinta, **SEM** Gelatina). — Machinas de Calcular **ODHNER** — Archivos de Aço **LIBRARY BUREAU.**
BUENOS AIRES, 50

Casa Rex 19A Senado..... 22-0127
Casa Victoria 124 1º Senhor Passos..... 24-5181
Comp Burroughs do Brasil Inc 81A 1º Alfandega 23-1690

Corrêa Felisberto 109 Ev Veiga..... 22-0619
Europa Machinas de Escrever Ltda escr e offic 86 1º Th Ottoni 23-2730
Europa Machinas de Escrever Ltda ger 86 1º Th Ottoni 23-0541
Faria José Alves 173 Th Ottoni..... 24-2130
FREUND RUDOLF 109 1º S Pedro..... 23-5593
Guerrieri Mario 163 Gen Camara..... 23-4278
GUILHERME MOELLER 99 1º Alfandega..... 23-3291
Irmãos Araujo 57 S Pedro..... 23-3319
Irmãos Motta Ltda 12 1º Ouvidor..... 23-2244
Jonas Adão de Paula 33 2º 1º Março..... 23-0896
Juncken Junior Carlos 100 S Pedro..... 24-0889
Knoblich Ricardo 122 Th Ottoni..... 23-5179
Lima & Monteiro 143 Buenos Aires..... 23-5155

IMPERIO DAS MACHINAS



TEL. - 23-0797
Armando & Adolpho
Rua da Quitanda, 192
Maquinas { escrever / calcular / registradoras
ATENDE-SE A CHAMADOS PARA ORÇAMENTO SEM COMPROMISSO
MAQUINAS VENDIDAS OU CONCERTADAS TEEM GARANTIA DE 12 MEZES
Compra-se — Troca-se
Vende-se Concerta-se

Machina de Escrever Reconstruida A 48 1º Senhor Passos 24-3146
Magalhães Edgard 68 Andradas..... 24-2842
Maia Ripper & C 69 Ourives..... 24-6189
MERCEDES Oscar Flues & C 83 Th Ottoni.... 23-2145
Moreira Osmar Santos 9 Carmo..... 23-0814
OSCAR FLUES & CIA.
SECÇÃO MERCEDES
MACHINAS DE ESCREVER, DE CALCULAR E DE CONTABILIDADE
Archivos e moveis de aço
RUA THEOPHILO OTTONI, 83
TELS. 23-2144 e 23-2145

Pagliarelli A Vicente 22 2º S Pedro..... 23-3374

MAQUINAS E FERRAMENTAS PARA OFICINAS

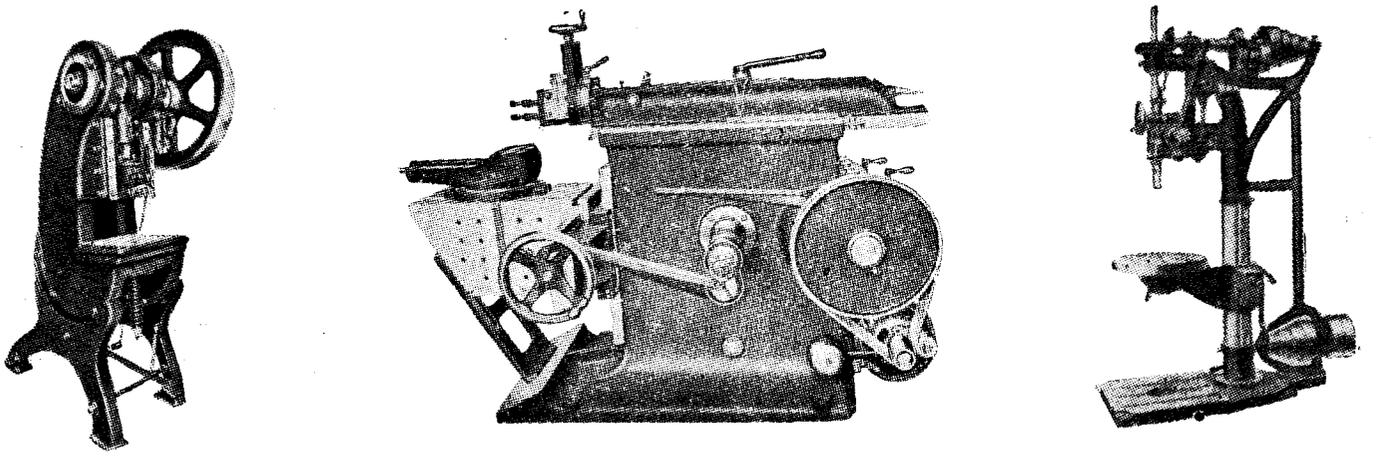

ARMANDO BUSSETI & CIA.

RUA SÃO PEDRO, 86 — RIO DE JANEIRO

TELEFONES

Escritorio: 24-6170 Loja: 24-6619

AUTOCLAVES

CALDEIRAS A VAPOR CYCLOPE

VACUOS

200

INSTALLAÇÕES

Trabalhando com efficiencia e economia nas maiores e melhores industrias do BRASIL

Constructores:
S. A. CYCLOPE
R. VISC. PARNAHYBA, 262 - 266
Tel. 9-2677
S. PAULO

Representante
M. WANDERLEY
R. BUENOS AIRES, 20 - 2.º andar
Tel. 23-4331
RIO DE JANEIRO

ESTUFAS

CALDEIRARIA DE COBRE

PAUL J. CHRISTOPH COMPANY

MACHINA DE ESCREVER **UNDERWOOD**
" " CALCULAR **FACIT**
" " SOMMAR **SUNDSTRAND**
" " ENDEREÇAR **ADREMA**
ARCHIVOS E SYSTEMAS **RONEO**
RUA DO OUVIDOR, 94 — TEL. 23-3244

Paul J Christoph Co secç artigos de escr machinas de calcular archivos de aço machinas de endereçar Adrema 94 Ouvidor..... 23-3244

A MACHINA DE ESCREVER RECONSTRUIDA
RECONSTRUCÇÕES
TEL. 24-3146
Conservações - Limpezas - Concertos - Reformas
Rua Senhor dos Passos, 48 sob.

Registradora A 238 Senhor Passos..... 24-4997
Roger John machinas escrever duplicadores e cofres 50 Buenos Aires 23-3760
SALICRUP & C J A escr 38 Ourives..... 23-5027
Sass K 242 1º S Pedro..... 24-1571
Silva Pedro Soares 75 1º Andradas..... 24-1165
Thompson A offic 52 2º s 19 Visc R Branco.. 22-6299

MACHINAS DE FRANQUEAR CORRESPONDENCIA

Coates Scotto & C Ltda 111 2º s 206 Av R Branco 23-0562

MACHINAS EM GERAL

ALNORMA SOCIED MACHINAS LTDA 89 S Pedro 24-0154
Andersen Karl 19 8º s 70 Prç Floriano..... 22-4680
Andrade A P escr 24 1º Cons Saraiva..... 23-4836
BERNARDINO LOUREIRO
MACHINAS EM GERAL
DEDICAÇÃO ESPECIAL EM MACHINISMOS PARA USINAS E MATERIAL RODANTE
Rua Pedro Alves, 275
TEL. 24-0827

Boschen Guilherme offic 6 Av Salv Sá..... 22-7076
BROMBERG & C 37 Gen Camara..... 23-1402
Campos Filhos & C Luiz 117 1º Março..... 23-3190

MACHINAS
PARA AS
INDUSTRIAS DE PAPEL E PAPELÃO
Alf Arnesen
GEN. CAMARA, 127 - 1.º
Tel. 23-3586

Carneiro & C A M 16 1º Senhor Passos..... 23-3569
Carú Eduardo 44A Riachuelo..... 22-8130
Carvalho & C Ltda Hilton offic mecan 6 Senado 22-2972
CASA CONTEVILLE
R. ALFANDEGA, 96/8 — 23-5598 - 23-3824

Casa de Graça 209 Alfandega..... 24-2390
Ceibrasil Representações Ltda 137 8º s 816 Av R Branco 23-3166
COMP. ANILINAS E PRODUCTOS CHIMICOS DO BRASIL
ALFANDEGA, 100/102 - 1.º — TEL. 23-1640
COMP. AUX. VIAÇÃO E OBRAS
Betoneiras — Britadores — Rolos Compressores Guinchos.
ALUGA-SE E VENDE-SE
Frei Caneca, 399 -- 22-5020

Comp S K F do Brasil 141 1º Quitanda..... 23-2166
DANCKAERT & C LTDA 62 Camerino..... 24-4396
FABIO BASTOS & C 95 Visc Inhauma..... 23-1336
Fajardo dos Santos A 59 1º Rosario..... 23-0554
Frick Company Inc repres 113B Th Ottoni..... 24-0108
FUERST & C LTDA C 15/25 Tte Possolo.... 22-5150
Gomes Olivio escr 22 Th Ottoni..... 23-5247
Hackradt & C Fernando 45 S Pedro..... 23-2940
Hipp & Mello Ltda 111 5º s 511 Av R Branco 23-3366
LEAL I F escr 113B Th Ottoni..... 24-0108
Leitão & Sá Fernandes 59 Reg Feijó..... 24-5655
Loureiro Oswaldo 181 1º Ouvidor..... 22-9654
LUIZ CAMPOS FILHOS & C.
MOTORES A OLEO **BOLINDERS**
RUA 1.º MARÇO, 117 23-3190

Mendonha L 139 Uruguayana..... 23-4050
MESTRE e BLATGE' S. A. B.
Rua do Passeio, 54 22-7720

Russo Raphael 339 S Pedro..... 24-6275
Sanchez Gongora Eugenio 68 1º s 5 Alfandega. 23-2478
Schütte Alfredo H 88 S Pedro..... 23-5740
SIAM Torcuato Di Tella S A 33 Constituição.. 22-8098
Socied Maquinas Fortuna Ltda 68 2º s 9/10 Alfandega 23-4520
Sternberg & C B escr 41 S Pedro..... 23-0911
Teixeira Basto A 100 2º 1º Março..... 23-2492
Vieira Filho & C 146 Th Ottoni..... 24-4086

MACHINAS GRAPHICAS

Bromberg & C 37 Gen Camara..... 23-1402
C. FUERST & CIA. LTDA.
15/25, Tenente Possolo
TEL. 22-5150 (REDE PART.)

Carneiro & C A M 16 1º Senhor Passos..... 23-3569
Comp Lanston do Brasil S A 107 Av Mem Sá.. 22-6335
FLUES & C OSCAR 83 Th Ottoni..... 23-2145
Kosinki Jacob 12 Dias Costa..... 24-4629
Socied Nebiolo 263 Buenos Aires..... 24-6025

MACHINAS PARA INDUSTRIA E LAVOURA

Baptista J Aires 189 Pedro Alves..... 24-0774
BROMBERG & C 37 Gen Camara..... 23-1402
Brunow & C 53 Mattoso..... 28-2352
Busseti & C Armando 86 1º S Pedro..... 24-6170
Busseti & C Armando 86 S Pedro..... 24-6619

INSTALLAÇÕES PARA TRATAR PRODUCTOS TROPICAES, COMO SEMENTES OLEAGINOSAS, FIBRAS, ALGODÃO, BORRACHA, CAFE', CHÁ. MACHINISMOS PARA FABRICAÇÃO DE ASSUCAR, CIMENTO, EXPLOSIVOS, SOBRESALENTES DE AÇO ESPECIAL SUPERIOR. BENEFICIAMENTO DE CARVÃO DE PEDRA E TODOS OS MINERIOS. MACHINAS PARA BRITAR E MOER QUALQUER MATERIAL.
FRIEDRICH KRUPP GRUSONWERK A. G.
Representante
Richard Reverdy, Eng.
RIO
Avenida Rio Branco, 69/77
3.º ANDAR - SALA 6 — TEL. **23-1252**
COMPRAM-SE MINERIOS

CLYDE DO BRASIL, LTDA.
R. CANDELARIA, 83, LOJA — TEL. 23-0763
Instalações **"Clyde Patent"** para queimar oleo em: Caldeiras, Fornos e Fogões

Comp Mechanica Importadora S Paulo escr 34 Alfandega 23-1655
DEMAG A. - G.
AR COMPRIMIDO, MACHINAS PARA INDUSTRIA, **GUINDASTES,** ETC.
Rua Benedictinos, 17-1.º
Telephone 24-2897

Fabrica Arens escr 125 1º Março..... 23-1527
Fabrica Arens R W Morton 1326 C Bomfim... 28-1726
Fairbanks Morse & C Inc 68/70 S Pedro..... 23-1745
Frech & Pasquale 9A 13 Maio..... 22-2782
Fuerst & C Ltda C 15/25 Tte Possolo..... 22-5150
Glossop & C geral 59 Candelaria..... 23-2320
Glossop & C secção technica 31 Th Ottoni.... 23-4592

LOCOMOVEIS e CALDEIRAS da fabrica Maschinenfabrik **BUCKAU R. WOLF,** Magdeburg.
Representante
Richard Reverdy, Eng.
Avenida Rio Branco, 69/77, 3.º and., sala 6
TEL. 23-1252

Hasenclever & C 69/77 Av R Branco..... 23-5907
Hasenclever & C dep 64 Pr S Christovão..... 28-4995
Haupt & C armz 50 S Pedro..... 23-2321
Heinz Rudolf 17 5º s 56/7 Buenos Aires..... 23-2932
Hime & C 52/4 Th Ottoni..... 23-1741
Hopkins Causer & Hopkins 22 Mayrink Veiga.. 24-2448
Ingersoll Rand Company of Brazil escr 48 Th Ottoni 23-5697

MACHINAS AGRICOLAS E INDUSTRIAES

MACHINAS PARA BENEFICIAR CAFE'
— Despolpador —
Machina Conjugada
— Catador de pedras —
Ventilador — Descascador
Classificador "Monitor"
— Seccador —

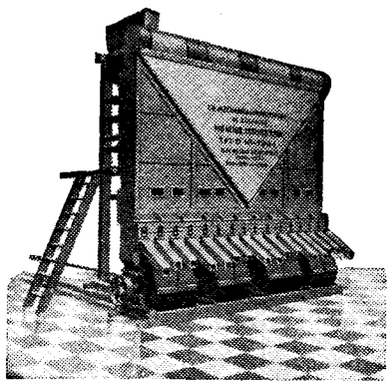

MACHINAS PARA CANNA E ASSUCAR
Moendas — Turbinas
Distiladores
Evaporadores, etc.

MACHINAS PARA BENEFICIAR ARROZ

MACHINAS PARA QUALQUER INDUSTRIA
Tesouras, Prensas, etc., etc.

COMPANHIA MECHANICA E IMPORTADORA DE SÃO PAULO
R. DA ALFANDEGA, 34
Teleph. 23-1655
Rio de Janeiro

INTERNATIONAL HARVESTER EXPORT CO 87 Av Oswaldo Cruz 25-0334
International Machinery Co 66 1º S Pedro..... 23-1985
Lego A mach em geral 13 Vise Itauna..... 24-1729
Lion & C 41 Th Ottoni..... 23-3750
Magalhães Arlindo G 55 Camerino..... 24-1374

LATAS PARA TRANSPORTE DE LEITE, BALDES, DEPOSITOS, TANQUES, FÔRMAS PARA GELO E QUAESQUER OUTROS TRABALHOS EM CHAPA DE AÇO.
Estanhação dupla — Acabamento esmerado
CRAVADEIRAS, BATEDEIRAS E SALGADEIRAS PARA MANTEIGA
FABRICA EM JUIZ DE FÓRA — MINAS
Industrias Reunidas Fagundes Netto, S/A
RUA DOS OURIVES, 143 RIO DE JANEIRO
Telephone 23-4864

Magnus & C James secç geral 96 S Pedro..... 24-0096
NILES MACHINE TOOL CORP 7 15º s 1513 Prç Mauá 23-3469
Penteado S A B 185 Quitanda..... 23-5350
PETERSEN & C LTDA R 8 Mayrink Veiga.... 23-5830
Rezende Freitas & C 109 Vise Inhauma..... 24-5002
Rocha Passos & C 74/6 Acre..... 23-5221
Rogers Sons & Co of Brazil Ltd Henry 85 Vise Itauna 23-0331
Simmler & C Eugenio 5 2º s 8A Alfandega..... 23-4873
Socied Comm e Ind Suissa no Brasil 14 1º S Pedro 23-2330
Socied Importadora Suissa Ltda escr 14 S Pedro 23-2325

SOC. MECHANICA PARA INDUSTRIA E LAVOURA Ltda.
SOMIL
CORREIAS — EMENDAS
MATERIAL PARA TRANSMISSÃO
R. S. PEDRO, 77 —— TEL. 23-1884

Socied Motores Deutz escr 116 Alfandega..... 23-1765
Socied Motores Deutz dep 66/8 Sto Christo.... 24-6507

ESPECIALISTAS EM MACHINISMOS PARA REFRIGERAÇÃO E LACTICINIOS
Hopkins, Causer & Hopkins
22 - Rua Mayrink Veiga - 22
Tel. 24-2448 - Rio de Janeiro

Stiller Eugen 99 Th Ottoni..... 24-5990
Stoltz & C Herm 66/74 4º Av R Branco..... 24-6121
Taves & C Oscar 92 S Pedro..... 23-2035
Tonanni Carlos 195 Quitanda..... 23-3363
Van Erven & C 131 1º Th Ottoni..... 24-2948
Werneck & C Z 27 Arcos..... 22-4031

MACHINAS
PARA LAVRAR MADEIRAS
JONSERED
Companhia S K F do Brazil
QUITANDA, **141** — TEL. **23-2166**

MADEIRAS

Abrantes & C Luiz 28 1º Senhor Passos..... 24-2455
ADOLPHO SÁ
COMMERCIO DE MADEIRAS NACIONAES
R. da Candelaria, 38 - loja — Phone 23-4602

Brand Alfredo 68 Senado..... 22-1372
COLLARES MIGUEL 9 1º s 111 Av R Branco.. 23-3639

MADEIRAS
EDGARD M. RODRIGUES & CIA.
Depositarios exclusivos da **S. I. A. M. S/A** de São Bernardo, Estado de São Paulo


Chapas de madeira compensada de todas as espessuras. Folhas faqueadas de embuya e de outras madeiras preciosas, de 1 a 3 m/m de espessura. Folhas descascadas de cedro, pinho, etc., de 1 a 5 m/m de espessura. Esquadrias compensadas e tacos para soalho em larga escala.
RUA CAMERINO N.º 87 — End. Telegr: Edmarc
Teleph. **24-0088 — RIO**

Comp Geremoabo S A escr 28 4º s 6 Mayrink Veiga 24-1348
Comp Immobiliaria Brasileira 300 Equador..... 24-1486
Comp Paulista Madeiras agencia 62 1º s 4 Buenos Aires 23-0412

—— MADEIRAS EM TÓROS E SERRADAS ——
E. PINAUD
Escriptorio:
RUA DO ROSARIO 171 - 1.º AND.
End. Telegraphico. "DUANIP"
TELEPHONE 23-5564 RIO DE JANEIRO

Comp Pinheiro dep 112 Alpha..... 24-5766
Costa & C Ltda E T 185 Senado..... 22-7424
Deposito de Madeiras S José 175 Gen Caldwell.. 24-1989

IRMÃOS DUNCAN
Madeiras em alta escala
R. OURIVES, 113 - 1.º — TEL. 24-5892

Mesterman & Kamenetz J 32 1º Ourives..... 23-1587
Oliveira Ernesto de 7 9º s 908 Prç Mauá..... 23-5443
Pastura José I 112 Alpha..... 24-1275

PEDRO DE MENEZES
TORAS PEROBA — CEDRO — JACARANDA' etc. **MADEIRAS** SERRADAS — APPARELHADAS.
R. Sete Setembro, 109-2.º, sala 2 - Phone 22-6639

Reis Duarte & C Ltda escr 33/5 5º s 142 13 Maio 22-8364

REIS DUARTE & C. LTDA.
Madeiras em alta escala
Rua 13 de Maio, 33/35 - 5.º s. 507
Tel. 22-8364

SERRARIA MOSS S A madeiras officina de Carpintaria vendas por atacado e a varejo escr 148 B S Felix..... 24-2140
Vidigal & C J 9 1º s 121 Av R Branco..... 23-5142

MADEIRAS EM FOLHAS E COMPENSADAS

O melhor stock sempre renovado das mais lindas
Folhas de imbuia do Paraná
CÉDRO E OUTRAS MADEIRAS
COMPENSADOS DE CEDRO
João Riograndense Marques
Rua Sant'Anna, 206
Tel. 22-4199

Lourenço Bernini & Irmão
RUA VISCONDE DE ITAÚNA N.º 17
Tel. 24-1090
ESPECIALIDADE EM MADEIRAS FINAS PARA MARCENARIA E CONSTRUCÇÕES.
FOLHAS DE IMBUIA, CEDRO, JACARANDA' DA BAHIA, ETC. PORTAS COMPENSADAS E FOLHEADAS PARA APPARTAMENTOS.

MADEIRAS EM FOLHAS E COMPENSADAS
PORTAS FOLHEADAS
G. A. Scheeffer & Cia. Ltd.
Rua do Senado, 244
TEL. 22-9767

MADEIRAS E MATERIAES PARA CONSTRUCÇÃO

REIS, DUARTE & CIA. LTDA.
Edificio 13 de Maio, S. 507
TEL. 22-8364

ABRANTES & C LUIZ 28 1º Senhor Passos... 24-2455
Affonso & Teixeira M 654 S Luiz Gonzaga.... 28-7875
Almeida Irmão & C escr 66 Passagem..... 26-0948
Almeida Irmão & C dep 20 Av Ruy Barbosa... 25-1338
Alves & Andrade escr 22 S Pedro..... 23-3764
Alves de Oliveira & C 14 Pedro Alves..... 24-2173
AMADEU, FERREIRA & CO.
MADEIRAS DO PAIZ
ESPECIALISTAS EM CAIXARIA DESARMADA
Av. R. Branco n.º 9-1.º, salas 116/8 — 23-0277

Amadeu Ferreira & C 9 1º s 116/18 Av R Branco 23-0277
Amorim & Loureiro J F 50 Bened Hyppolito... 24-0871
Andresen J V 5 9º s 912/13 e 916 Lg Carioca.. 22-5694
Anjos Caetano 28 2º s 2 Mayrink Veiga..... 23-3419
Antunes & Leitão 95 Itapirú..... 28-7134
Araujo A Costa 60/2 B Iguatemy..... 28-4433
Araujo & C J 80/2 Cardoso Moraes..... 29-6011
Araujo David 35 Misericordia..... 23-1046
ARTHUR DONATO & C 43 B Itapagipe..... 28-4641
Basilio & Gaspar J 36 Sotero Reis..... 28-9697
Bazar Piedade 400 Clarimundo Mello..... 29-4671
BERNINI LOURENÇO 17 Vise Itauna..... 24-1090
Borges & Irmão João 337 Cattete..... 25-0503
Braga & C C 2 Prof Valladares..... 28-6558
Caillet Mauricio 103 1º s 4 Av R Branco..... 23-1191
Caldeira & C R 190 S Frco Xavier..... 28-3750
Carneiro & Neves Av Rodr Alves..... 24-1088
Carvalho Antonio Domingues 358 B Mesquita... 28-5806
CASA COUTO 280 C Bomfim..... 28-1537
Casa Couto filial 211 Av 28 Setembro..... 28-8054
Casa Domingos Joaquim da Silva S A filial 89 Arist Caire 29-2670

CASA DOMINGOS JOAQUIM DA SILVA S. A.
Directoria - São Pedro, 48..... 23-5675
Escriptorio Central - São Pedro, 48.... 23-0479
Repartições e Caixa, São Pedro, 48.... 23-0661
Serrarias e Armazens - Pr. São Christovão 28-0025
Madeiras e Materiaes, filial - Aristides Caire, 89 29-2670

Casa Lins 277 Lins Vasconcellos..... 29-4723
Castro & C Antonio 627/31 S Luiz Gonzaga.... 28-1200
Cerqueira M 65 Gen Caldwell..... 24-3130
Chagas Randolpho escr 19 4º Candelaria..... 23-0527
Comp Brasileira de Vendas S A dep na Maritima Armz 3 Est Maritima 24-5274

PINHEIRO, GUIMARÃES & COMP.
IMPORTADORES
Rua Visc Inhauma, 87/89
TELEPHS. **23-0338 — 23-0442 — 23-0306**
TELHAS PLANAS — COLONIAES — CUMIEIRAS — CANOS DE CHUMBO — FOGÕES A GAZ — TUBOS PARA AGUA E VAPOR — TIJOLOS FURADOS — CIMENTO — FERRO — COBRE P/CALHA — CARRINHOS — PÁS — PICARETAS E ETC.
DEPTOS.: R. Equador, 226/32

Comp Brasileira de Vendas S A secç cimento Perús 137 6º s 609/10 Av R Branco 23-5028
COMP CONSTR NAC S A Deposito e Pedreira 103 Rego Barros..... 24-2110
Comp Constructora Pederneiras S A almoxarifado 64 Av Lima 24-1598
COMP FORNECEDORA DE MATERIAES escr 35/7 Fr Caneca 22-4424
Comp Fornec Materiaes escr centr 37 Fr Caneca 22-4135
Comp Fornec Materiaes dep 210 Pedro Alves... 24-5431
Comp Fornec Materiaes dep 134 Pr Cajú..... 28-1248
Comp Fornec Materiaes Quatro 24-5432

CASA PROGRESSO e SERRARIA PROGRESSO
Madeiras, Materiaes, Tintas e Papeis pintados
BOMBEIRO HYDRAULICO
—— Teleph. 29-0781 ——
J. S. RIBAS & CIA.
FERRAGENS, LOUÇAS E FANTASIAS
RUA DR. ARCHIAS CORDEIRO N.º 268 - MEYER

Comp Import de Materiaes Ltda 7 9º s 920 Prç Mauá 23-5177
COMP MECH E IMPORT DE S PAULO 34 Alfandega 23-1655
Comp Nac Cimento Portland 7 14º s 1401 Prç Mauá 23-2030
Comp Nac Cimento Portland dep cimento Prç Mar Hermes 24-0106
Comp Pinheiro escr 9 1º s 107 Av R Branco.. 23-5030

COMPANHIA PINHEIRO
PINHO DO PARANÁ
AV. RIO BRANCO, 9 - 1.º - SALA 107 — TEL. 23-5030. — DEP.: RUA ALPHA, 112 — 24-5766.
Director:
DR. ARTHUR LINS DE VASCONCELLOS LOPES

Cordeiro & C Antonio 8 C Bomfim..... 28-7171
Costa Mendes Jayme 82 Prof Esther Mello..... 28-5180
DARY M. DA ROCHA
Tijolos e outros materiaes para construcção
ESCR. E VENDAS:
Tel. 24-2513

Dias & Delgado J 569 Theod Silva..... 28-3374
Dias Gomes M 295 Buenos Aires..... 24-5150
Dias Moreira & C 232 S.ce Cabral..... 24-1061
Duarte Carneiro 103 1º s 4 Av R Branco..... 23-1191

J. VELLOZO & CIA.
Madeiras e Materiaes Nacionaes e Estrangeiros
Escriptorio e Serraria:
R. BENEDICTO OTTONI, 102 — TEL. 28-2285
SUCCURSAL:
RUA S. CLEMENTE, 33 — TEL. 26-0647

EDGARD M RODRIGUES & C Escriptorio e Exposição 87 Camerino..... 24-0088
Empr de Areaes Ltda 7 17º s 1709 Prç Mauá 23-4974

Faria Wilberg & C Ltda 26 1º S Pedro..... 23-4684
Fernandes J J 208 Otto Simon..... 27-4712
Ferreira Lourival Teixeira dep 13 Av Exercito... 28-7610
Ferreira Valente & C 80 Gothenburgo..... 28-4530
Figueiredo Cicero 49 1º Buenos Aires..... 23-5029
Figueiredo Mathias 29 Bom Pastor..... 28-2956
Finizola E 112 Alpha..... 24-3607
Fonseca Mauricio 101 S Luiz Gonzaga..... 28-3184
Forte do Meyer 266 Archias Cordeiro..... 29-1703
Frota Nogueira A 193A Av Salvador Sá..... 22-2900

DUROLIT

IMPERMEABILISANTE
DE CONFIANÇA — CONCENTRADO, ECONOMICO E DE FACIL USO.
Eng.º Hacker & C.º
R. JOSÉ BONIFACIO, 119 — S. PAULO
PEÇA AMOSTRA AO REPRESENTANTE NO **RIO:**
Casa Hamburgo
RUA DOS ANDRADAS, 44
TEL. 23-3733

Giordano Irmãos 513 Lins Vasconcellos..... 29-2875
Gomes Guimarães Antoniu 366 Estr Braz Pinna 29-6729
Gonçalves & C C A 53A B S Felix..... 24-1073
Gonçalves Dias & Delgado 310 Av 28 Setembro.. 28-0194
Gonçalves Ribeiro Luis 152 2 Maio..... 29-0561
Guenter Paul & Peixoto 110/12 Av Lima..... 24-2025

GUIMARÃES & C., S.
ARMAZEM DE MADEIRAS E MATERIAIS PARA CONSTRUCÇÃO
Especialidade em Madeiras serradas proprias para Marcenarias, Carpintarias, molduras e recortes de toda a especie. PREÇOS CONVIDATIVOS.
S. GUIMARÃES & C.
Matriz: R. LAVRADIO, 66 — Tel. 22-4773

GUIMARÃES & C S 66 Lavradio..... 22-4773
GUIMARÃES NEVES & C 91 Gen Camara.... 24-3891
Guimarães Neves & C 759 S Christovão..... 28-1303

HIME & CO.
THEOPHILO OTTONI, 52
TELEPHONE 23-1741

Irmãos Amaral Nogueira escr 201 Riachuelo.... 22-4728
Irmãos Duncan 113 1º Ourives..... 24-5892
Itiberê da Cunha & C Carlos 47 6º Alfandega. 23-4666
Johnsson & C F 61 Th Ottoni..... 23-0607
José Furtado & Araujo 58 1º Candelaria..... 23-3736
Josino Martins & C 750 Estr Nova Pavuna.... 29-2270
KAMENETZ L Z 19 7º s 2 Gen Camara..... 23-4579
Laino & Cersosimo dep 93 Corrêa Dutra..... 25-0497
Lino & C Ltda 124 Sto Christo..... 24-5792
Lopes Rabello & C 52 Bened Ottoni..... 28-1217
Lourenço & Fernandes J 39 José Vicente..... 28-5675
Lourenço & Fernandes J 728 B Mesquita..... 28-6601

M. M. RODRIGUES
MOLDURAS e MADEIRAS
SENADO, 215 TEL. 22-6065

"PARQUET PAULISTA" Marca Registrada — "PARQUET BRASIL" Marca Registrada
— Soalhos de tacos com garantia de segurança —
PARQUET PAULISTA Ltda.
(FABRICANTES)
Escriptorio:
Rua Treze de Maio, 33-35 (Edificio 13 de Maio) 5.º andar - Sala 505 - Telephone 22-9278 - RIO
Fabrica: Rua FRANCISCO EUGENIO, 396
Telephone 28-5673 — RIO

Machado Bastos & C 301 Manoel Victorino.... 29-1149
Machado Bastos & C serr 39/51 Pr S Christovão 28-1625
Machado João Olyntho 19 5º s 7 Gen Camara. 23-2580
Magalhães & C Fernando 28 Lavradio..... 22-2926
Manoel Pedro & C escr 233 Fig Mello..... 28-2241
Manoel Pedro & C serraria 233 Fig Mello..... 28-3549
Martins João de Souza 572 Cardoso Moraes... 29-6708
Mello A Bento 12 Lobo Junior..... 29-6413
Mello & C F C 242 Equador..... 24-2552
Mendes d'Abreu M 35A Catumby..... 22-4207
Mendes Dias A cimento 64 Bened Ottoni..... 28-7703

TREETEX
FOLHAS ISOLANTES DE FIBRAS DE MADEIRA
CIA. FINLANDEZA S. A.
PRÇ. MAUA', 7 — 13.º ANDAR
Telephones:
Gerencia — 23-4569, Expediente — 23-4461

Menezes & Lemos 50 Av Lima..... 24-4134
Menezes Lemos & C 97 Visc Inhauma..... 24-6458
Mercadante José 148 Th Ottoni..... 24-4825
Mesquita Bastos & C 49 Misericordia..... 23-1230
Mesquita & C Albino 22 D Manoel..... 23-1427
Meyer Richard 62 1º Candelaria..... 23-3236
Meyer Richard dep 210 Pr S Christovão..... 28-3135
MITCHELL W 33 Av R Branco..... 23-2638
Motta & C Oscar 80 5º Candelaria..... 23-1069
Nascimento Gonçalves & C 162 Mach Coelho.... 22-1608
Nascimento Gonçalves & C 13 Antunes Maciel.. 28-0039
Nascimento Luiz Pereira 19 Clarimundo Mello.. 29-1151
Neves Antonio 58 Fr Caneca..... 22-9650
Neves & Corrêa 20 Fr Caneca..... 22-2936
Oliveira & Irmão João 19 Coqueiros..... 22-7841
Oliveira Magalhães & C 55 Constituição..... 22-0394
PARQUET PAULISTA LTD
33/5 5º s 142/3 13 Maio 22-9278
Paul & C Richard 102 Av Lima..... 24-4311
Pessôa & C Ltda A 300 Equador..... 24-1541

LUIZ ABRANTES & CIA.
Exportadores de Madeiras
RUA SENHOR DOS PASSOS, 28-1.º
TEL. 24-2455 — RIO DE JANEIRO
RUA GENERAL OSORIO, 40
Caixa Postal 30 — Victoria
E. ESPIRITO SANTO
End. Tel. "Lubran"

PINAUD E 171 1º Rosario..... 23-5564
Pinheiro Guimarães & C 228/232 Equador..... 24-2872
Pinho & C Silva 65 Nerval Gouvêa..... 29-4615
Pinto Cezar M 21 Visc Itauna..... 24-3960
Porto Moitinho & C exped 32 Equador..... 24-5448
Porto Moitinho & C administr 32 Equador..... 24-4731
Ribeiro & C Satyro 12/4 Av Salv Sá..... 22-4609
Ribeiro & Pinho 101 Visc Itauna..... 24-1382
Richard Paul & C 102 Av Lima..... 24-4311
Riograndense Marques João 206 Sant'Anna..... 22-4199
Rocha Dary M 246 Gen Camara..... 24-2513
Rocha Francisco Pinto 27 B Torre..... 27-0899
Rodrigues Alves & C 200 Lavradio..... 22-1069
RODRIGUES & C EDGARD M
Escriptorio e Exposição 87 Camerino..... 24-0088
Rodrigues de Souza Manoel
956 Av Automovel Club 29-8198

ALBINO MESQUITA & C.
Madeiras e Materiaes para Construcções
RUA D. MANOEL, 22
Teleph. 23-1427
EM FRENTE Á CAIXA ECONOMICA

Sá Adolpho 38 Candelaria..... 23-4602
Santos Antonio Dias 256 Senado..... 22-3472
Serraria Tury Assú 630 Cons Galvão..... 29-8381
Sika Ltda 164 Paula Britto..... 28-0317
Silva & C Custodio 490 Cardoso Moraes..... 29-6154
Silva & C José da 36 Carlos Seidl..... 28-0461
Silva Pozes Cantidio 275 João Vicente..... 29-8394
Soares da Costa & C 31/5 Beco Ferreiros..... 23-0627
Souza Cassiano Augusto 318 Leopoldina Rego... 29-6400
Souza & Ribeiro B 904 Carolina Machado..... 29-8213
Tavares de Souza & Irmão mad materiaes para constr e escr 174 Itapemerim..... 26-2060
Teixeira Alvaro 246B Dias Ferreira..... 27-5786
Teixeira Lamartine 20 1º s 8 1º Março..... 23-2432
Vasconcellos C S 11 Estr Monsenhor Felix..... 29-8071
Vasconcellos R C 4 Gen Bellegarde..... 29-4309
Vaz & C A N 239 S Pedro..... 24-1289
Vellozo & C J succursal S Clemente
33 S Clemente 26-0647

VICTOR L. T. KRONHAUS
EDIFICIO D'A NOITE. SALA 610. 6.º AND. — TEL. 23-4509.
MICA MOIDA PARA FACHADAS, TODAS AS CORES. GRANITILHA; CRYSTAL TRITURADO EM CORES; CIMENTO BRANCO E EM CORES; — KRONTEX CONTRA O CALOR; MATERIAL PARA ESTUQUE, IMITAÇÃO DE MAMORE E GRANITO.

Vinha Fernandes & C escr e serr
251 Julio Carmo 22-2534
Vivacqua Vieira S A 13 1º S Bento..... 23-4953
Wanderley & C Ltda C 763 S Christovão..... 28-2832

MALACACHETAS

JAYME LOUREIRO & C 171 Conceição..... 24-6304

VICTOR L. T. KRONHAUS
Edificio d'A Noite. Sala 610. 6.º and. — Tel. 23-4509. — Mica para Industria e Construcção. Branca e em cores.

Remer Victor 70 1º Ledo..... 24-2991
Werner Frank & C 142 S Pedro..... 23-3946

MALACACHETA
Jayme Loureiro & C.
RUA CONCEIÇÃO N. 171
TELEPHONE **24-6304**
Temos em stock todos os typos de malacachetas, especialmente para ferro de engommar, fornos de padaria, construcções de cimento armado, pinturas,. etc. — PREÇOS REDUZIDOS

MALAS

Almeida Antonio 206 Senhor Passos..... 24-3038
Andrade João Alves Pereira 61 Lavradio..... 22-1082
Bazar Orensano 77 Carioca..... 22-1464
Benjamin & Almeida 283 Gen Camara..... 24-0155
Borges Martins & C 55 Lavradio..... 22-1119
Carioca A 13 Carioca..... 22-5570
Casa Compostela 63 Carioca..... 22-2948
CASA MARINHO FABR 70 7 Setembro..... 23-5220
Casa Nioac 28 Quitanda..... 22-6636

A MALA CARIOCA
MARCA REGISTRADA
ARTIGOS PARA VIAGENS E TAPEÇARIAS
Taboas & Sotelino
CARIOCA, 13 — TEL. 22-5570

Casa P Sequeiros 69 Carioca..... 22-5970
Casa União 47 Av Mar Floriano..... 24-5674
Dantas F Mello José 55 Andradas..... 24-0269
Eisenberg & C 226 S Pedro..... 24-3895
Eisenberg & C filial 40 Carioca..... 22-0279

Fabrica de Malas Progresso
Vendas por atacado e a varejo — Executamos qualquer concerto
Borges Martins & Cia.
R. LAVRADIO, 55 — TEL. 22-1119

Fabrica Malas Luso Brasileira 89 Lavradio..... 22-5529
Fabrica Malas Nacional 166 Sen Pompeu..... 24-1392
Fabrica de Valises 167/69 Sto Christo..... 24-2396
Ferreira & Irmão 56 Costa..... 24-1779

Casa Casoy
FABRICA DE ARTEFACTOS DE COURO E FIBRA
A maior do Brasil



RUA BARÃO DUPRAT, 35
SÃO PAULO
REPRESENTANTE E DEPOSITARIO:
Simão Zilberleib
Av. Marechal Floriano, 73
Tel. 24-4420
RIO DE JANEIRO

Garcia L G 225 Av Mar Floriano..... 24-0946
Gonçalves J Espirito Santo 70 Costa..... 24-3659
Kazan Dib 273 Alfandega..... 24-5520

FÁBRICA DE MALAS LUZO BRAZILEIRO
VENDAS POR ATACADO E A VAREJO
CONCERTA-SE QUALQUER ESTILO DE MALAS
A. Conceição Carvalho
89, RUA DO LAVRADIO, 89
Fone 22-5529

Mala Ingleza A 43 Carioca..... 22-1562
Pereira Arthur Jesus 33 Lavradio..... 22-0963

Rivera Sobrinhos & Gonzalez 57 Carioca..... 22-8756
Rodrigues & Irmão A J 46 Costa..... 24-5870
Vasquez & C E 43 Carioca..... 22-1562
Vasquez Indalecio Vergara 207 Av Mar Floriano. 24-6463
Zilberleib Simão 73 Av Mar Floriano..... 24-4420

MANEQUINS

Campos Lopes & Sobrinho fabr 124 Invalidos.. 22-7007

CASA ARTHUR

NÃO COMPREM SEM VER NOSSOS PREÇOS
RUA LUIZ DE CAMÕES, 2 — TEL. 22-9356

Citriniti J 237 Bella..... 28-4477

MANICURES E PEDICURES

ACADEMIA SCIENTIFICA DE BELLEZA

Salões de Tratamentos: 115-1.º, r. Rep. Perú - 22-4685. Secção de Perfumarias: 115-1.º, r. Rep. Perú - 22-1184. Perfumarias e Tratamentos: 166, r. 7 de Setembro - 22-1701.

ALMEIDA MARGARIDA callista 13 1º s 1 Lg Carioca 22-1595

ALVES, MME. PALMYRA

MANICURE EXCLUSIVAMENTE
PARA SENHORAS — A DOMICILIO
PEDRO AMERICO, 39 — TEL. 25-3175

ARISTIDES, CALLISTA

TRATAMENTO DE UNHAS ENCRAVADAS DAS 8 DA MANHÃ EM DIANTE
ATTENDE CHAMADOS A DOMICILIO
Av. Rio Branco, 137
(EDIFICIO GUINLE)
TEL. 23-0555

GEADA-CALLISTA
PEDICURE - DIPLOMADO
"TECHNICA ESPECIALISADA" em unhas encravadas, callos e cravos de qualquer natureza.
"CONFORTO, ASSEIO, HYGIENE"
á RUA GONÇALVES DIAS, 67 — 3.º and.
TELEPH. 22-1643 (Elevador)
CASA FLORA
Resid.: teleph. 22-5798
"ATTENDE CHAMADOS A DOMICILIO"

Belpomo Sabino prof 43 Comte Baptista Neves. 27-1360
Braga Miguel callista 36 5º Tv Ouvidor..... 23-0502

CALLISTA-CARUSO
Especialista no tratamento de unhas encravadas
ATTENDE A DOMICILIO
Cons.: Gonçalves Dias, 74-1.º
Tel. 22-4117 - Res.: Tel. 28-6135

Fortini Emilia 1 Chile..... 22-2772
Geada callista 67 3º s 33 Gonç Dias..... 22-1643

CALISTA - PEDICURO
Miguel Braga
Consultorio e Residencia:
TV. OUVIDOR, 36 - 5.º (ANTIGA SACHET)
TELEPHONE 23-0502

Gonzalez J 78 1º Gonç Dias..... 23-5416

INST DE BELLEZA MME CLEMENT 92 1º 7 Setembro 22-1510

MADAME CAMPOS

Salões de Tratamento: 115-1.º, r. Rep. Perú - 22-4685. Perfumarias e Tratamentos: 166, 7 de Setembro - 22-1701. Residencia: 49, r. Marq. de Abrantes - 25-0417.

MANICURE

MLLE. IDA SBRANA
7 DE SETEMBRO, 92, loja — TEL. 22-8807

Mattos callista 43 1º Carmo..... 23-1444
Moledo Francisco Vara 31 1º Uruguayana..... 22-4963

CALISTA
INST. X — N. NASCIMENTO
MANICURES, MASSAGISTAS, CABELLEIREIROS, LIMPEZA DA PELLE, ETC.
OUVIDOR, 133 - 1.º — 22-0090

Nery Nascimento prof 133 1º Ouvidor..... 22-0090
Pereira Aristides 137 loja 1/3 Av R Branco... 23-0555
Pereira Iracema 44 1º 7 Setembro..... 23-2489
Prata A D 44 1º 7 Setembro..... 23-2489



E. ALMEIDA
MASSAGISTA E PEDICURE
Formado pela J. M. M. do Porto
Gabinete no "Instituto Erdressa"
Cabelleireiros e Manicures
EDIFICIO ODEON, 1.º andar, sala 105 — Tel. 22-4870

Rodriguez Annita 78 1º Gonç Dias..... 23-5416
Rodriguez F callista 1/5 1º s 112 Lg Carioca. 22-0783

SALÃO PARIS ALEXANDRE cabell 45 1º Uruguayana 22-0758
Santos João M 27 1º Av Passos..... 22-6346

JOÃO M. DOS SANTOS
(CALLISTA)
ESPECIALISTA EM CALLOS, UNHAS ENCRAVADAS E CRAVOS
— ATTENDE A SENHORAS E CAVALHEIROS —
Das 8 ás 18 horas — Feriados das 8 ás 12 horas
AV. PASSOS, 27 - 1.º (POR CIMA DA CASA DE BANHOS)
Rio de Janeiro - Tel. 22-6346

MANTEIGA

Abreu de Souza & C escr 172 Livramento..... 24-4247
Albrecht O 598 Copacabana..... 27-5996
Bonaccorsi & C Alberto 272 S Pedro..... 24-3475

MANTEIGA EXTRA
"Halos"
Telephone 23-3326
Empacótamento automatico
Industrias Reunidas Fagundes Netto, S/A
ENTREPOSTO FRIGO-LACTEO
RUA DOS OURIVES, 143

Bordeaux & C 68 1º Acre..... 23-4335
Fabrica Leca 598 Copacabana..... 27-5996
HALOS 143 Ourives..... 23-3326
Industrias Reunidas Fagundes Netto S A 143 Ourives 23-4864

MANTEIGA "Estrella Matutina"
Fabricantes: Nogueira Irmão & C.
Carandahy — Minas Geraes
Deposito — **R. Rezende, 62**
TELEPH. 22-3628 — RIO

Irmãos Rocha Possas & C 127 Andradas..... 24-2723
Lisbôa Corrêa & C queijos 2 Tv Oliveira..... 24-0130
Ribeiro Salgado & C 14 João Alvares..... 24-6725
Tavares & C A 20 Mercado..... 23-5047

MARCENARIAS

A BOA CASA

Moveis de Escriptorio
RUA S. PEDRO, 55 **23-3178**

Agostinho Leandro Loureiro 201/3 Sant'Anna.. 22-1076
Albino Barros & C fabr 76 1º Gen Pedra..... 24-6053
Alves José 27 Prudente Moraes..... 27-4182
Alves Manoel M 122 Gen Pedra..... 24-4564
America 133 Saec Cabral..... 24-2284
Araujo Fernandes Antonio 78 Mach Coelho..... 22-0441
Baptista Albino 84/5 Rezende..... 22-5940
Barros Joaquim Ferreira 138 Sant'Anna..... 24-4871
Bastos José Ferreira 402 Sen Euzebio..... 24-3778
Brasil 183 Av Selv Sá..... 22-9633

Marcenaria & Carpintaria
Installações de Escriptorios, Bancos e Casas Commerciaes em geral — Moveis de qualquer estylo
GUIDO SAVERIO
AVENIDA SALVADOR DE SA' N.º 14
TELEPHONE **22-5496**

Cadeira Americana A 240 S Pedro..... 24-4326
Cadeira Brasil 173 Conceição..... 24-5879
Cancella M F 51 Senhor Passos..... 24-3605
Cardoso Minervino 1332 Uranos..... 29-6742
Carpintaria e Marcenaria Moreira 259 Gen Camara 24-6073
Casa N S da Conceição 96 Clarimundo Mello.. 29-2551
Cavalcanti de Albuquerque A Vaz Senado..... 22-6937
Chara José da Penha 250 1º S Pedro..... 24-1936
Coelho Antonio Augusto 48 Bened Hyppolito... 24-6230
Coelho Luciano Felix 123 Costa..... 24-6148
Corrêa & Marques Abel 581 Vise Itaúna..... 22-7855
Costa Augusto Carvalho off 221 Saec Cabral... 24-1666

MOVEIS LAMAS
(INTERESSAM AOS ECONOMICOS)
PARA RESIDENCIAS E ESCRIPTORIOS

Costa Pereira & Vianna 192 Sen Pompeu..... 24-0247
Coutinho & Gonçalves Sebastião 207 Livramento.. 24-3527
Cruz 107 Bened Hyppolito..... 24-3202
Cruzeiro do Sul 85 Julio Carmo..... 24-4933
Czarny & Irmão Basilio 29 B Iguatemy..... 28-5701
Domingues Rodriguez & C 237 Senado..... 22-0391

Esteves Filho & Fernandes 101 Fr Caneca..... 22-9251
Estrella 11 José Bernardino..... 22-3257
FABR MOVEIS ARTISTICOS 65 Bento Lisboa 25-2129
Fabr Moveis Fernandes de Souza 47 B Ubá..... 28-3917
FABR MOVEIS LAMAS 100/10 Mello Souza.. 28-4478
Falletti José 66 Bened Hyppolito..... 24-2674
Faria Americo Lopes 178 Senhor Passos..... 24-6412
Fernandes Pereira & C 17 Pedro Americo..... 25-0113
Ferreira 70 Ubaldino Amaral..... 22-6139
Ferreira Abilio 353 Saec Cabral..... 24-5936
Ferreira & Amorim Aibino 88 Ypiranga..... 25-3581

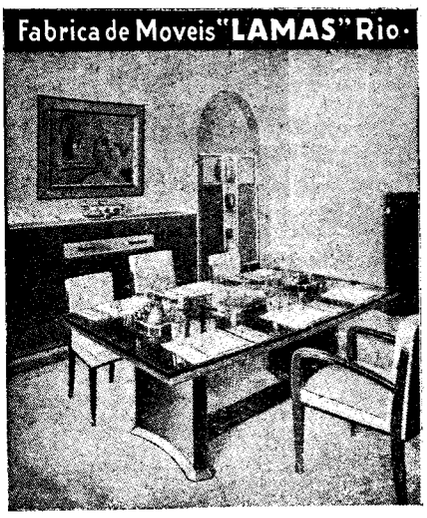

V. ALVES LAMAS

TELE { PHONES: **28-4478** e **28-7024**
GRAMMAS: **L A M A S — R I O**

RUAS { MELLO E SOUZA Ns. **100 A 110**
GUTTEMBURGO Ns. **57 A 69**

Proximo á Estação principal da Leopoldina
(Barão de Mauá)

Ferreira Francisco 232 Senhor Passos..... 24-2826
Ferreira Luzia Modesta 205 Gen Pedra..... 24-2647
Ferreira da Silva A 179 B S Felix..... 24-5574
Freamundense 38 Moncorvo Filho..... 24-4696
Freitas Armindo 65 Bento Lisboa..... 25-2129
Giulianotti & Rizzo 56A Siqueira Campos..... 27-4660
Gomes & Abreu J 29 Frei Caneca..... 22-1455
Inverno Leonardo Antonio 62 Lavradio..... 22-2668
Irmãos Torres 130 Gen Pedra..... 24-1748
J Palermo & C 146/50 Riachuelo..... 22-5862
José Gaspar & Almeida 493 24 Maio..... 29-2250
José Ignacio & Irmão 70/2 Lavradio..... 22-2986
LAMAS MARCENARIA 100/10 Mello Souza.... 28-4478
Laubisch & Hirth Carlos fabr de moveis 81/7 Riachuelo 22-5130
Lavelha & Bandeira 81 Gen Caldwell..... 24-4197
Leitão José da Costa 213 America..... 24-2119
Lemos & Gomes 141 Invalidos..... 22-3844
Lopes Manoel 235 Cattete..... 25-1738
Luso Brasil 59 e 7 B Itapagipe..... 28-4597

M. M. RODRIGUES

MOLDURAS e MADEIRAS
SENADO, 215 TEL. 22-6065

Marimba Manoel Ribeiro 171 Sto Christo..... 24-4407

MARCENARIA CANCELLA
— Especialidade em Moveis, Balcões e Vitrinas —
SENHOR DOS PASSOS, 51
PHONE: **24-3605**
M. F. CANCELLA

Marques Silva 101 Passagem..... 26-0439
Martinho Manoel da Fonseca 299 Fr Caneca.... 22-8754
Martins L S 111 Alfandega..... 23-5701
Martins M Corrêa 98 1º Tv Partilhas..... 24-3698
Martins de Sá & C 79 Vise Itauna..... 24-2839
Meirelles 300 Gen Camara..... 24-0654
Mendes & Cabral 124/28 Costa..... 24-0379
Mendes Casimiro 344 Sen Euzebio..... 28-2620
Moraes Abilio 78 Gen Caldwell..... 24-2085
Moreira Camillo 142/4 B S Felix..... 24-5461
Moreira & Coelho M 167 B S Felix..... 24-5542
Moreira Miguel fabr cadeiras 83 Frei Caneca.... 22-0682
Moreira da Silva Joaquim 204 Frei Caneca..... 22-0259
Moreira Violanto M 113 Bened Hyppolito..... 24-6693
Moura Antonio Santos 3 Arcos..... 22-2517

Neves & Diamantino 8 Bened Hyppolito..... 24-0878
Oliveira Rodrigues & C 78 Sen Pompeu..... 24-3935
Pacheco Aurelio da Costa 142 Sant'Anna..... 24-3699
Paiva & Filhos 71 Machado Coelho..... 22-9390
PAREDENSE 150 Gen Pedra..... 24-1191
Pereira 149 Visc Itauna..... 24-0656
Pereira A M 60 Camerino..... 24-0206
Pereira & Otero 335 Fr Caneca..... 22-3390
Queiroz & Gioia A 105 Visc Itauna..... 24-5592
Repitzky & Furkenitch A 70/2 Riachuelo..... 22-4249
Republica 22 B S Felix..... 24-0785
Ribeiro André Joaquim 3 Moncorvo Filho..... 24-3835
Ribeiro Antonio Dias 9 Riachuelo..... 22-8738
Rodrigues & Cunha 58 Alvaro Miranda..... 29-4122
Sá & Milano 89 Lapa..... 22-3103
Sameiro José Ferreira 88 Gen Caldwell..... 24-5244
Santos Augusto Dias 103 Visc Itauna..... 24-1467
Santos Carlos 120 Ipanema..... 27-2095
Santos Domingos 468A Vol Patria..... 26-2241
S Jorge 142 S Luiz Gonzaga..... 28-7626
Sarro & Panza 65 Senado..... 22-6493

MARCENARIA CONCEIÇÃO
INSTALLAÇÕES COMMERCIAES
R. TORELLI & Cia. Ltda.
FORNECEM-SE PLANTAS E ORÇAMENTOS, MOVEIS E INSTALLAÇÕES DE LUXO
RUA DA CONCEIÇÃO, 147 - Tel. 24-4774
RIO DE JANEIRO

Saverio Guido 14 Av Salv Sá..... 22-5496
Scheeffer & C Ltda G A 244 Senado..... 22-9767
Schütte Filho Otto 166 1º Conceição..... 24-5116
Sequeira José 135 B S Felix..... 24-2469
Silva Adelino 462 Caminho Freguezia..... 29-6217
Silva & Crespo 36 Pinto Figueiredo..... 28-4214
Silva João Francisco 42 Leandro Martins..... 24-4084
Silva M 119 Machado Coelho..... 22-8503
Soares Almeida Albino 128 Sorocaba..... 26-2703
Soeiro Albano Augusto 526 Sen Euzebio..... 24-4652
Soeiro & Filhos 291 Visc Itauna..... 22-7184
Souza & C João Alexandre 18 B S Felix..... 24-6880
Souza Mario 91 Fr Caneca..... 22-5827
Staccioli Alexandre 18 Rezende..... 22-0556
Teixeira & C M M 258 S Pedro..... 24-2179
Torelli & C Ltda R 147 Conceição..... 24-4774
Tufani Generoso 167 Frco Eugenio..... 28-7155
V ALVES LAMAS 100/10 Mello Souza..... 28-4478
Ventura F Moura 98 Gen Pedra..... 24-0150
Vera Cruz 179 Mariz Barros..... 28-8278
Vieira & C Manoel 221 Senhor Passos..... 24-3166

MARCHANTES DE CARNES VERDES

Caruso Domingos 28 5º s 5 Mayrink Veiga..... 24-6419
Caxias & C Sen Euzebio..... 24-3405
Comp Matadouro Iguassú S A escr 28 4º s 7 Mayrink Veiga 24-1311
Comp Matadouros Molelos entreposto S Diogo Sen Euzebio 24-3246
Comp Matadouros Modelos 66 2º Gen Camara. 23-3036
Furtado & C Ltda J distr carnes Sen Euzebio... 24-3121
Furtado & C Ltda J 647 Av Amaro Cavalcanti. 29-0100 / 29-0109 / 29-0108
Goulart F Vieira 109 1º s 3 Av Rio Branco... 23-5109
Goulart Francisco Vieira 226 Cam Maria Angú.. 29-6006
Martins & C Ltda João 28 6º s 1 Mayrink Veiga 24-6397
Martins & C Ltda João Sen Euzebio..... 24-3113
Oliveira Irmãos Ltda escr 81 1º Andradas..... 24-5668
Pinto & C Ltda Antonio 28 6º s 2 Mayrink Veiga 23-2462
Schmidt Junior Gustavo A 103 3º s 3 Av R Branco 23-3203
Souza Mendes Arthur Sen Euzebio..... 24-3155

MARMORISTAS

Almeida Guerra & C 6 Av Salv Sá..... 22-9266
Almeida Guerra M 422 Sen Euzebio..... 24-3278
Antonio Rosa 44 Maria Freitas..... 29-8315
Areal M F 213 Senhor Passos..... 24-5293
Bellarmino & Carlos 354 Pr S Christovão..... 28-2326
Brandão Simões & C 118/20 D Julia..... 22-8842
Brandão Simões & C 296 Equador..... 24-0547
Campanhã J R S granito 176 Menna Barreto... 26-1344
Campos Silva & C 272 Gen Polydoro..... 26-0168
Cianci Irmão & C 350 Pr S Christovão..... 28-1928
COMP MARNITO S A 128 Assumpção..... 26-2517
Costa José Vicente 270 Pr S Christovão..... 28-2873
Di Palma Berardino granitos e marmores 57/9 José Clemente 28-5723

Marmoraria Carioca, Ltda.
Antiga oficina de M. Rodrigues Pereira & C.
Marmores e Granitos Nacionaes e Estrangeiros
Rua do Senado, 261/3
TEL. 22-4255

Dias J de Souza 371 S Christovão..... 28-2509
Dias Manoel João 100 e 30 Sen Alencar..... 28-4850
Dias Ramos A 128 Sen Pompeu..... 24-1793
Faria & C J 282 Gen Polydoro..... 26-0532
Ferreira de Oliveira Joaquim 266 Gen Polydoro. 26-3238
Fulanetto & C V 139 Dr Sá Freire..... 28-0936
Gonçalves Contreira Geraldo 21 Av Salv Sá..... 22-4454
Guarneri Enrico escr 4 1º Av R Branco..... 23-0640
Guarneri Enrico 262 Carlos Seidl..... 28-3814
Jorge & Garcia 245 Gen Caldwell..... 22-9415
Lavelha & Bandeira 81 Gen Caldwell..... 24-4197
Mandim & C offic 13 Ld Madre Deus..... 24-0395
Mandim A L 222 America..... 24-1620
MARANDINO & IRMÃOS ANTONIO 187 Av Salv Sá 22-7958
Marmetal S A armz 124 Ev Veiga..... 22-9547
Marmifera L Brasileira Ltda 238 Bella..... 28-0532
Marmonix Ltda 9 1º s 110 Av R Branco..... 23-4289
Marmoraria Carrara 59/61 Senado..... 22-2629
Marmoraria Gato 81 Visc Itauna..... 24-6094
Marmoraria Mattoso 9 Mattoso..... 28-6195
Marmoraria Rocha 163 Arist Lobo..... 28-5169
Marmoraria S Pedro 325 S Pedro..... 24-1322
Neves & Bastos 200 Sant'Anna..... 22-4341
Oliveira Joaquim Ferreira 278 Gen Polydoro.... 26-0928
Oliveira & Pestana 327 S Pedro..... 24-2343

MARMORE NACIONAL
O MELHOR E MAIS BONITO DO MERCADO
NÃO TEM CONCURRENTES
PEÇA-NOS ORÇAMENTOS
JAZIDAS, SERRARIAS E OFFICINAS PROPRIAS
DISTRIBUIDORES EXCLUSIVOS DOS MARMORES DE SETE LAGOAS, DE
IRMÃOS SIMÕES
GRANDE PREMIO E GRANDE MEDALHA DE OURO NA 3.ª FEIRA DE AMOSTRAS DE SÃO PAULO
Brandão, Simões & Cia.
OFFICINA:
Rua D. Julia, 118/120
Phone 22-8842
SERRARIA:
Rua Equador, 296
Phone 24-0547
Com desvio de todas as Estradas de Ferro

Rodrigues Pereira M 261 Senado..... 22-4255
Santos José Francisco 69/71 Senado..... 22-8820
Souza J M 308 Frei Caneca..... 22-5269
Usai Heitor escr 294 Gen Polydoro..... 26-2549
Vieira David Pinto 15 Visc Itauna..... 24-2408

MASSAGISTAS

ACADEMIA SCIENTIFICA DE BELLEZA — Salões de Tratamentos: 115-1.º - r. Rep. Perú - 22-4685. Perfumarias e Tratamentos: 166, r. 7 de Setembro - 22-1701. Escriptorio e Deposito. 49, r. Marq. de Abrantes - 25-0417.

Brandt Margarida Mlle 109 Marq Abrantes.... 25-1170
Campello Enéas 38 Marrecas..... 22-4452
INST DE BELLEZA MME CLEMENT 92 1º 7 Setembro 22-1510
INST PHYSIOPLASTICO 86 1º 7 Setembro.. 22-4848
Jenkel Lena 143 Marq Abrantes..... 25-3207
Lod Marie 138 1º s 3 Ouvidor..... 22-0900
MADAME CAMPOS — Salões de Tratamento: 115-1.º, r. Rep. Perú - 22-4685. Perfumarias e Tratamentos: 166, 7 de Setembro - 22-1701. Residencia: 49, r. Marq. de Abrantes - 25-0417.

Pujol Maria 21 5º Candido Mendes..... 25-0778
SALÃO PARIS ALEXANDRE cabell 45 1º Uruguayana 22-0758
Santos Marianna L 616 Barata Ribeiro..... 27-1754
SILVA AVELINO L 153 Bened Hyppolito..... 22-9521
Werneck Raul 152 Ipanema..... 27-0440

MASSAMES, CABOS E LONAS

ARMAZEM DE MASSAMES
— E —
FABRICA DE ESTOPAS
Gaxetas, Encerados, Oleos, Graxas, Alcatrão, Cabos de aço, Manilha, Cairo, Linho alcatroado, Lonas, Tintas, Vergalhões de cobre, e todos os artigos para Fabricas e Estradas de Ferro.
A. R. LISBÔA & CIA.
Successores de A. R. Lisbôa
— 21, RUA DO MERCADO, 21 —
Telephones: 23-2502 — 23-2503
Filial: Rua Visc. Inhauma, 37
Telephone 23-1567

Barbosa & C Juscelino 121 1º Março..... 23-2241

INSTITUTO DE MASSAGENS E ORTHOPEDIA
DIRECÇÃO MEDICA
Dr. Joaquim Dias J.or
DIRECÇÃO TECHNICA
Mme. Tyyne Saarva
Edificio Standard, 3.º andar.
Tel. 22-9553
Funcciona nos dias uteis das 7 ½ ás 12 e das 14 ás 19 horas.
Massagens medica, hygienica, estimulante ou calmante para tratamento de fracturas, paralysias, obesidade, má circulação, rheumatismo, insomnia, etc. Fricções com agua ou diversos preparados medicinaes. — **Raios Ultra-violeta e Infra-vermelhos.**
CURSO DE MASSAGISTAS
Ensino theorico e pratico
Peça prospecto. **Massagistas já diplomados para familias.**

Gourock Roperwork Export Co Ltd 109 1º Março 23-5709
Lisboa Antonio R 91 1º Março..... 23-5541
Lisboa & C A R 21 Mercado..... 23-2502
Lisboa & C A R 21 Mercado..... 23-2503
Lisboa & C A R cabos 37 Visc Inhauma..... 23-1567
ROCHA COUTO & CO.
Telephone 23-1481
1.º DE MARÇO, 133
Rocha Couto & C armz 133 1º Março..... 23-1481

MASSAS ALIMENTICIAS

Antonini & Rubino Ltda 70 Paulo Frontin..... 22-0854
Antonini & Rubino Ltda 413 Riachuelo..... 22-9233

MASSAS ALIMENTICIAS
- COLOMBO -
RUA FREI CANECA, 115
Phone 22-4916

Biondi & C Luiz 12 Prç Lopes Trovão..... 23-4833
Cavalliere Emilio 98B Sen Euzebio..... 24-3306
Diacovo Salvador 44 Lapa..... 22-3819
Fabr Ave 49 Julio Carmo..... 24-1184

FABRICA DE MASSAS
"GUARANY"
417 — RUA RIACHUELO — 417
TELEPHONE 22-9237

Fabr Batatas Fritas 306 Fr Caneca..... 22-8433
FABR DE MASSAS COLOMBO 115 Fr Caneca. 22-4916
FABR DE MASSAS GUARANY 417 Riachuelo.. 22-9237
Fabr Massas Petropolis 288 Cattete..... 25-3591
Fabr de Massas Roma 144 Sen Euzebio..... 24-3078
Loureiro José dos Santos 19 Catumby..... 22-8639

MASSAS ALIMENTICIAS AYMORÉ LIMITADA
Escriptorio 108/10 1º Quitanda..... 23-2130
Secção de Vendas 108 Quitanda..... 23-2732
Departamento de Propaganda 108/10 2º Quitanda 23-0835
Fabrica 42 Moraes Silva..... 28-2339
Fabrica 42 Moraes Silva..... 28-4727
Gerencia Fabrica 42 Moraes Silva..... 28-3986
Merola & C Ltda 40 Bened Hyppolito..... 24-2076
Napolitana A 40 Bened Hyppolito..... 24-2076
PELLIZZARO & C OTTORINO 13 Tv Mosqueira 22-2738
Perola 182 Gen Caldwell..... 24-0703
Peroni Guido filial 18/20 Lavradio..... 22-3756
Perrotta Natale 20 Catumby..... 22-6997
Santoro & Filho Ercole 49 Julio Carmo..... 24-1184

MATERIAES PARA ESTRADA DE FERRO

Boesch J G 5 4º Alfandega..... 23-4699
Comp Edificadora escr 80 1º Visc Inhauma.... 23-3627
Comp Edificadora offic 4 Gen Gurjão..... 28-0543
Comp Geral Material Rodante S A escr 44 2º Candelaria 23-4030
Comp Geral Material Rodante S A offi 394 José Reis 29-0258
COMP MECH E IMPORT DE S PAULO 34 Alfandega 23-1655

CUPIM?!
EMPRESA IMMUNIZADORA DE MADEIRAS
RUA DIAS DA COSTA N.º 9
Phone 24-2542

FONSECA, ALMEIDA & C. Ltda.
RUA 1.º MARÇO, 112
23-1760 LIGANDO DEPENDENCIAS

Heinz Rudolf escr technico commercial 17 5º s 56/7 Buenos Aires 23-2932

HIME & CO.
PEDRO I, 40
TELEPHONES 22-3025 e 23-1741

Meyer Alfredo 81A 3º Alfandega..... 23-0881
Norton Megaw & C Ltda secção geral 6 1º Mayrink Veiga 23-2928
Pullman Standard Car Export Corporation fabrica de vagões Estr Mar Hermes..... 29-8005
Pullman Standard Car Export Corporation particular 10 1º Prç 15 Novembro..... 23-5844
Railway Equipment Co of Brazil 107/9 4º s 28 Av R Branco 23-3334
Simmler & C Eugenio 5 2º s 8A Alfandega..... 23-4873
Theodor Wille & C Ltda 79/81 Av R Branco... 23-5946

MATERIAL TYPOGRAPHICO

C. FUERST & CIA. LTDA.
15/25, Tenente Possolo
TEL. 22-5150 (REDE PART.)

CASA LAMBERT tipogr 72 Constituição..... 22-0310
Socied Nebiolo 263 Buenos Aires..... 24-6025

MECHANICA

A Vieira de Mattos phosphoro bronze 23 Gen Camara 23-1400
Amadeu & Gomes 13 Elias Silva..... 29-2426
AUTOMOVEIS STA LUZIA LTDA 202 Sta Luzia 22-2080
Azevedo & C Carlos 161 Av Pedro II..... 28-4880
Bastos Garibaldi 134 Invalidos..... 22-4938
BERNET & IRMÃO E 60/4 Mattoso..... 28-4515
Bertrand Titus offic 140 Arist Lobo..... 28-8939
Braga Luiz F 119 Sen Dantas..... 22-5921
Brandão Alfredo 101 Av Gomes Freire..... 22-3746
Brandi Mario offic 143 Carlos Vasconcellos.... 28-6837
Brito Domingos Serafim F 17 S Januario..... 28-0894
BRUNOW & C 53 Mattoso..... 28-2352
Cardoso A 72 Carlos Sampaio..... 22-3585
Carelli & C N 113 Livramento..... 24-5343
Carelli Domingos offic 97A Visc Pirassinunga.. 22-8734
Casa Inoxidavel offic 14 Beco Carmelitas..... 22-8733
Cataldi André 212 Sen Pompeu..... 24-4096

OFFICINA YPIRANGA
SERRALHERIA — Executa-se qualquer obra, marquizes, caixas para agua, etc.
MECHANICA — Montagem e concertos em machinas agricolas e industriaes.
GALVANISAÇÃO — Zincar, nickelar, pratear, dourar, etc.
ANGELO DIAS LEITE
R. BARÃO DE SÃO FELIX, 178 — Tel. 24-2433
RIO DE JANEIRO

Cochi Americo Caetano 59 Invalidos..... 22-8329
Colombo Gamberini & C Ltda off 134 Invalidos 22-6145
Coscarelli Orlando off 203 Th Ottoni..... 24-5286
Cunha José Pinto 205 Sacc Cabral..... 24-0824
Dias Leite Angelo 178 B S Felix..... 24-2433
Dresler Vilhelm 164 Fr Caneca..... 22-3226
Eiras & C 28 Av Gomes Freire..... 22-0534
Electro Mechanica 49 Carlos Carvalho..... 22-8736
Empr Zarcão Brasil Ltda 198 Regeneração..... 29-6263
Engelhard H 212 B S Francisco..... 28-4917
Ferreira Leal A J 212 S Pedro..... 24-1552
Ferreira & Santos M 18A Machado Coelho..... 22-6922
Ford 106 Bento Lisboa..... 25-4191
Freire Amandio Carlos 246 Gen Caldwell..... 24-0553
Garage e Officina Metropole 81 S Clemente.... 26-1787
Goldhaahn & Ilg 270 Prof Gabizo..... 28-4440
GOMES & C SANT'ANNA 186 Sta Luzia..... 22-0913
Hausner H 105 Campos Salles..... 28-6949
Henning Junior Oscar 47 Gen Pedra..... 24-6354
Hydro Clarificador Brasil 128 Riachuelo..... 22-5630
Industrial Atlantica 192 Av Salv Sá..... 22-7842
International Business Machines Co of Delaware officinas 97/9 Camerino 24-0833
J Dias & Moreira offic 28 Visc Duprat..... 22-0565
Keidel & Lala 97 Livramento..... 24-4621
Kuhlmann Augusto 241 Senado..... 22-3462
Licht & Parcus 158 Sen Pompeu..... 24-0039
Lugarinho Elyzio 57 Bomfim..... 28-1074
Maia Monteiro off 63 Th Ottoni..... 23-1523
Martinelli G 21/3 Mattos Rodrigues..... 22-0882

ALTA PRECISÃO
TOLERANCIA DE 1/100 m/m
FERRAMENTAS — MATRIZES — CUNHOS
PEÇAS DE RECAMBIO
— Construimos qualquer machina de precisão —
SOCIEDADE INDUSTRIAL DE MACHINAS FEKIMA-LTDA.
PHONE: **22-5831**
Rua Monte Alegre, 30-A

Masini A offic 82 Visc Itauna..... 24-1644
Mattioda José 266 S Pedro..... 24-3614
MESTRE e BLATGE' S. A. B.
Rua do Passeio, 54 22-7720

Officina Mechanica Mocoquense 313A S Luiz Gonzaga 28-8434
Officina Santa Cruz 28 Visc Duprat..... 22-0565
Oliveira Benedicto José offic 14 Dias Costa.... 24-1509
Oliveira Brasil & C 175 Freo Eugenio..... 28-9481
Pedro Osorio 41 Lopes Souza..... 28-6085
Pereira Jonathas 144 Antunes Maciel..... 28-6884
Pereira da Silva Antonio 65 B Itamby..... 26-0816
Pina Manoel 333 Fig Mello..... 28-5442
Posto Piedade 13 Elias Silva..... 29-2426
Quesada J Galhego 297 Sacc Cabral..... 24-0295
Rangel & Irmão 28 Harmonia..... 24-2632

OFICINA ELETRICA MECANICA

SA', TEIXEIRA & CIA.
ENROLAMENTO DE MOTORES E BOMBAS
Rua do Nuncio n.º 54
TELEPHONE 24-4257

Rei Augusto Joaquim 218 Cattete..... 25-0893
REX INDUSTRIAS REUNIDAS escr central 23 3º S Pedro 23-0318
Rocha Armando 109 Conceição..... 24-0407
ROMITI FERDINANDO L 271 Buenos Aires.... 24-3210
Rubinstein Michel 32 Reg Feijó..... 22-0817
Russo Alberto 261 Buenos Aires..... 24-3861
Santa & Neves M 179 Senhor Passos..... 24-0519
Santos Joaquim Thomé 157 Pedro Alves..... 24-5567
Sardi & Sauer 27 Prç Duque Caxias..... 25-2656

ZAMBELLI & CIA.
Concerto, fabrico e montagem de maquinas em geral. Solda a oxigenio e afiação de facas de guilhotina.
R. Regente Feijó n.º 49 — Tel. 24-2149

Sardi & Sauer 27 Prç Duque Caxias..... 25-2922
Scholz Emilio von 6 Tv Oliveira..... 23-3850
Schwalbe Franz offic 40 Gen Bruce..... 28-7499
Seibel H 99 1º Buenos Aires..... 23-1265
Serafim Carelli 65 Livramento..... 24-6132
Sergio Filhos & C Ltda offic 164 Sen Pompeu. 24-2071
Seibert & C Emilio 26 S Christovão..... 22-5802
Silvio Angelo & C 23 Teixeira Azevedo..... 29-2487
Soares da Costa Amelio 58 B S Felix..... 24-2581
Socied Industr de Machinas Fekima Ltda escr e offic 30A Monte Alegre 22-5831



Borghoff, Schmitt & Cia.
Tel. 22-3155 e 22-5640
RUA EVARISTO DA VEIGA, 142/144

Taylor J A 61 Machado Coelho..... 22-8599
Torga & Nogueira offic 6 Estr Intendente Magalhães 29-8308
Valle & C G offic 47 4º s 7 e 11 Quitanda.... 23-3970
Veiga Freitas & C 88 S Christovão..... 22-5286
Zambelli & C 49 Reg Feijó..... 24-2149
Zimmerman Valentim 217 Senado..... 22-8575

MEDICOS

Abrantes Edgard 16/8 1º Lg Carioca..... 22-4235
Abreu Carlos F cons 73 2º Republ Perú..... 22-7593
ABREU FIALHO cons 7 3º Ourives..... 22-0059

CLINICA DAS CREANÇAS
Dr. Carlos F. de Abreu
Docente da Faculdade (Da Policlinica de Botafogo)
TRATAMENTOS ESPECIAES PARA ASTHMA, PERTURBAÇÕES NUTRITIVAS EM GERAL (VOMITOS, DIARRHEAS, ETC.)
R. REPUBLICA DO PERU', 73-2.º - Tel. 22-7593
CONSULTAS DIARIAS DAS 16 ÁS 18 HORAS

Abreu Fialho Filho cons 7 3º Ourives..... 22-0059
Abreu Fialho Silvio cons 40 Sen Dantas..... 22-6864
Abreu e Lima Mauricio 19 1º S José..... 23-0702
Abreu Manoel cons r 257 2º Av R Branco..... 22-0442
Ackermann A cons 24 5º Uruguayana..... 22-2447
Adler David cons 33/7 10º s 1002 Alvaro Alvim 22-4954
Aguiar Alvino 174 Av Mem Sá..... 22-5297
Aguinaga Armando cons 55 9º s 19 Prç Floriano 22-7075

DR. LADEIRA MARQUES
CLINICA DAS CREANÇAS
Ex-Assistente da Clinica Margarido e Chiaffarelli
CONS.: LG. CARIOCA, 5 (EDIFICIO CARIOCA)
Salas 501 e 502 — 5.º andar — TEL. 22-0857
Resid.: BELFORT ROXO, 15 Tel. 27-2161

Albuquerque José cons 207 1º 7 Setembro..... 22-5505
ALDEMARO PESSÔA DR.
Clinica Ginecologica e e Obstetrica
Consultorio:
PRAÇA FLORIANO, 55 - 4.º andar - Fone 22-5289
2.as, 4.as e 6.as das 15 ás 18 horas
Residencia:
RUA ARAUJO PENA, 26 — FONE 28-4950

ALFREDO HERCULANO cons 91 9º s 10 Av R Branco 23-1379
Almeida Cardoso J cons 104 5º s 508 Uruguayana 23-4414
Almeida Cardoso J cons 183 7º s 706/7 Av R Branco 22-8932
Almeida Garfield cons 137 11º s 1110 Av R Branco 23-2470
Almeida Magalhães Sergio 11 1º Av Almte Barroso 22-3778

DR. W. HUBER
DIPLOMA DA UNIVERSIDADE DE BERLIM
ESPECIALISTA EM CIRURGIA E GYNECOLOGIA
PRAÇA FLORIANO, 23, VIII AND.
T. 22-2657

Almeida e Silva Og cons 5 3º Carmo..... 22-1241
Aloysio de Paula cons 36 3º Tv Ouvidor..... 23-4527
Alves da Cunha cons 7 Av Mar Floriano..... 24-4164
Alves Oscar cons 13 1º 13 Maio..... 22-4395
Alves Pinto Agostinho T cons 335 Av Mem Sá.. 22-9913
Amaral Antonio Caio cons 33/7 9º s 919 Alvaro Alvim 22-3706
AMORIM ARESKY cons 87 1º Republ Perú.... 22-5735
Andrade Claudio cons 335 1º Av Mem Sá..... 22-0314
Andrade Gabriel de cons 3 6º Lg Carioca..... 22-3245
Andrade Gabriel de clinica 3 6º Lg Carioca.... 22-4394
Andrade Paulo Cezar 41 1º Republ Perú..... 23-1506
Andrade Renato de 6 3º Rodrigo Silva..... 22-1033
Aragão Reynaldo cons 306 Carmo Netto..... 22-8851
Araujo Achilles 183 10º s 1008/10 Av R Branco 22-3039
Araujo Iglesias I 65 3º Carmo..... 23-1571
Araujo Lincoln 74 Sta Luzia..... 23-0404
Araujo Lincoln 81 1º Republ Perú..... 22-3551
Araujo Oswaldo cons 73 1º 7 Setembro..... 23-3878
Araujo Sylvio G C cons 34 1º Visc R Branco. 22-4749
Arêa Leão A E 5 3º Carmo..... 22-1241
Armbrust Gustavo 35 2º Chile..... 22-2554
Arnt Arno Fernando cons 15A 10º s 1003 Alcindo Guanabara 22-1166

DR. ARTHUR BREVES
(Da Beneficencia Portugueza)
DOENÇAS E OPERAÇÕES NOS RINS, BEXIGA, PROSTATA E URETRA
Consultorio: R. Assemblea, 98 - Das 5 ás 7 horas
Residencia: Telephone 25-1706

Assad Mameri Abdenur 15 2º Lg Carioca..... 22-0797
Assis Aida cons 73 1º Republ Perú..... 22-8727
Assis Herminia cons 44 1º Republ Perú..... 22-6862
Austregesilo A cons 15A 3º s 302 Alcindo Guanabara 22-8311
Autran Etulain 7 6º s 606 Prç Floriano..... 22-9553
Autran Etulain 7 6º s 604 Prç Floriano..... 22-0702
AVELLAR, GERALDO AFFONSO, MED. CONS.
Tratamento das doenças cardio-vasculares, pulmonares e da nutrição por processo original phytophysiotherapico. R. Alvaro Alvim, 33/7-13.º, ss. 1315/16/17 — TEL. 22-2942

Ayres Octavio 104 4º Uruguayana..... 23-4857
Azambuja Lacerda Luiz cons 67 2º Republ Perú 22-7539
Azambuja Vasco cons 75 3º s 2 7 Setembro. 23-5376
Azeredo Otto cons 75 2º s 4 7 Setembro..... 23-5577
Azevedo Claudio Mesquita de cons 9 1º Ourives.. 23-4978
Azevedo Raul 3 1º Quitanda..... 22-3810
Azevedo Sodré José Paula 1/5 4º s 404/5 Lg Carioca 22-3879

CLINICA ESPECIALISADA DE

OUVIDOS, NARIZ E GARGANTA

Dr. Capistrano

(Med. Ouro Fac. Medicina)

CONS. e RESID.

ALCINDO GUANABARA, 15-A - 6.º

TEL. 22-8868

Das 2 ás 7 hs.

Dr. Augusto Paulo Pinto

Clinica Médico-Cirurgica

— ELETRICIDADE MÉDICA —

AV. RIO BRANCO, 111 - 5.º - S. 507

Das 15 ás 19

TEL. 23-2290 — RES. 28-3532

CLINICA ESPECIALISADA DE

CRIANÇAS

Dr. Adauto de Rezende

ALCINDO GUANABARA, 15-A

6.º AND. APART. 1

(CINELANDIA)

Das 13 ás 16 hs.

TEL. 22-7168

Bacellar de Mello Wolfgang 7 1º Ourives..... 22-9420
Balleste Arnaldo cons 93 2º Buenos Aires..... 23-0163
Bandeira Jorge de Souza cons 151 9º s 906 Av Nilo Peçanha 22-7207
Baptista Alvaro 26 3º Alcindo Guanabara..... 22-1691
Baptista Raul cons 28 1º Carioca..... 22-0184

DR. C. BRECOUR

MEDICO-OPERADOR
CLINICA GERAL E MOLESTIAS DE SENHORAS

Consultas: das 12 ás 2 e das 4 ás 6 horas

CONSULTORIO E RESIDENCIA:

Praça Floriano, 55 - 10.º

Telephone: 22-8617

— RIO DE JANEIRO —

Barata Francisco Alvares cons 107 1º Uruguayana 23-2274
Barbará J cons 33/7 10º s 1011 Alvaro Alvim 22-7213
Barbosa Adamastor cons 17 3º s B Quitanda... 22-8224
Barbosa Lima Raymundo 7 6º s 606 Prç Floriano 22-9553
Barbosa Lima Raymundo cons 7 6º s 604 Prç Floriano 22-0702

DR. DOMEQUE DE BARROS

Com longa pratica de hospitaes da Europa. Ex-assistente das clinicas dos Professores Bumm, em Berlim e Pozzi, em Paris. **Gynecologia - Vias Urinarias - Partos - Operações.** Applicações de Electricidade no tratamento moderno e sem dôr das hemorrhoides, pseudo-appendicites e todas as Molestias das Senhoras. **Consultorio: ás 4 horas — RUA DA QUITANDA, 11 - Telephone 22-8862**

Res.: Rua Pinheiro Machado, 7 - Telephone 25-0593

Barbosa de Magalhães cons 88 5º s 25/6 7 Setembro 22-1206
Barbosa Oswaldo 135 3º 7 Setembro..... 22-0598
Barbosa Vianna cons e res 183 Av Mem Sá.... 22-0606
Barros Domeque 11 1º Quitanda..... 22-8862
Barros Lafayette cons 33 1º Carioca..... 22-0312

DR. JOSE' DE ALBUQUERQUE

CLINICA ANDROLOGICA

(DOENÇAS SEXUAES NO HOMEM)

DIAGNOSTICO CAUSAL E TRATAMENTO DA

IMPOTENCIA EM MOÇO

RUA 7 DE SETEMBRO, 207 — De 1 ás 6

TEL. 22-5505

Bartoli E 27 1º S José..... 23-0705
Bastos Netto Carlos 75 2º 7 Setembro..... 23-3435

BATTENDIERI, ENZO, MED., CONS.

Tratamento das doenças cardio-vasculares, pulmonares e da nutrição por processo original phyto-physiotherapico. R. Alvaro Alvim, 33/7-13.º, ss. 1315/16/17 — TEL. 22-2942

Belem Joaquim cons 33/7 10º s 1027 Alvaro Alvim 22-6544
Bellizzi Luiz 51 Invalidos..... 22-5256
Benevenuto Pereira Soares 7 6º s 611 Prç Floriano 22-4646
Benevides Roberto cons 15 2º s 12 Lg Carioca 22-8042

DR. MANOEL DE ABREU

RAIOS X

DA ACADEMIA NACIONAL DE MEDICINA. RADIOGNOSTICO. RADIOTHERAPIA PROFUNDA.

AV. Rio Branco, 257 - 2.º — Tel. 22-0442

Benevides Walter cons 17 2º s B Quitanda..... 22-5475
BERARDINELLI W Consultorio 17 5º s B Quitanda..... 22-0966
Bezerra Cavalcanti cons 94/8 5º s 55 Republ Perú 22-0631
Boghossian B cons 207 3º 7 Setembro..... 22-1681
Bojunga Waldemar cons 98 5º s 58 Republ Perú 22-3441
Borelli Armenio cons 98 3º s 38 Republ Perú.. 22-3473
Borges Lauro 14 3º Rodrigo Silva..... 22-1250
Borges Sampaio Florduardo 21 1º Av Mem Sá.. 22-0416
Borrelli Geraldo cons 128 1º Av Mem Sá..... 22-5352
Botelho Abel cons 98 5º s 56 Republ Perú.... 22-9792

Dr. Aleixo de Brito

CLINICA MEDICA — Diathermia - Ultra-violeta Infra-vermelho - Alta frequencia

Cons.: 3.as, 5.as e Sabbados de 4 ½ em deante

QUITANDA, 17 - 2.º andar — TEL. 22-5475

Resid.: VISCONDE PIRAJA', 207 - TEL. 27-5610

Botelho Adauto J cons 7 5º s 514 Prç Floriano 22-1183
Braga J cons 27 Quitanda..... 22-3403
Brandão Bueno cons 98 2º s 25 Republ Perú. 22-0522
Brandão Filho Augusto prof cons 44 1º Sen Dantas 22-3737
Brandão Paulo cons 5 1º Quitanda..... 22-5550
Brandão Paulo hosp S Francisco 375 2º Visc Itauna 22-5741
Brandino Corrêa O 23 1º Republ Perú..... 23-1044

DR. BRANDINO CORRÊA

REPUBLICA DO PERU', 23 — 1.º ANDAR

das 7 ás 8 e das 14 ás 18 horas.

Cura radical, sem dôr, em poucos dias, da **"GONORRHÉA"** e suas complicações, estreitamentos, orchites, cystites, prostatites, etc.

Braune Mario 5 1º Chile..... 22-0289
Brecour Carlos cons 55 10º Prç Floriano..... 22-8617
Breves Arthur cons 98 5º s 56 Republ Perú.... 22-9792
Bricio Peapeguara 15A 10º s 1003 Alcindo Guanabara 22-1106
Brito e Cunha cons 68 3º Buenos Aires..... 23-3395
Brito Joaquim A 13 1º Chile..... 22-5757

DR. CONDEIXA FILHO

Ex-Assistente do Professor Papin (Paris)

Affecções cirurgicas dos rins, ureteres, bexiga, prostata, vesiculas seminaes, testiculos e urethra.

CONSULTORIO

EDIFICIO DA SOCIEDADE SUL RIO GRANDENSE

AVENIDA RIO BRANCO, 183

TELEPHONE 22-2474

Brown Isaac 33/7 13º s 1310 Alvaro Alvim. 22-7882
Bruno Lobo cons 54 3º Uruguayana..... 22-4863
Bueno Mazzini cons 3 6º Ourives..... 22-5293
Bueno Plemont Isaura cons 30 1º s 11 Republ Perú 23-2686
Bulhões Carvalho cons 118 1º Buenos Aires.... 23-2714
Burlamaqui Benchimol N 70 1º s 5 Republ Perú 22-7187
Cabral de Almeida cons 106 3º S José..... 22-0803
Calaza Paulo cons 19 1º S José..... 23-1271

CRIANÇAS

DR. M. ESBERARD LEITE

Especialista — Cursos em Paris e Berlim

Res.: RUA Gal. POLYDORO, 200 — 26-2819

Cons.: ASSEMBLÉA, 98, sala 53 — 22-8928

3.as, 5.as e Sabbados, 5 ás 7

Calazans Luz cons 38 1º Republ Perú..... 23-1064
Caldas Mirandolino cons 7 12º s 1208 Prç Floriano 22-8657
Calmon Heitor cons 3 3º s 1 Ourives..... 22-0163
Calmon Filho Miguel cons 19 1º S José..... 23-1271
Camargo João Pereira cons 83 1º Buenos Aires.. 23-4214
Campbell Penna 38 3º s 34 Ramalho Ortigão... 22-9755
Campello Arnaldo cons 17 1º Quitanda..... 22-3735
Campos Edilberto cons 7 1º Rodrigo Silva..... 22-5730

CAMPOS, FAUSTO, DR.

Consultorio. 115-1.º, R. REP. DO PERU' — 22-4685

Residencia: 49, R. MARQ. ABRANTES — 25-0417

Campos Jacintho 135 3º 7 Setembro..... 22-0598
Campos Oswaldo Pinheiro cons 39/41 1º s 12 Prç Floriano 22-6431
Campos Paulino Ribeiro 94 5º s 2 7 Setembro 22-1205
Campos da Paz Jor cons 7 12º s 1209/10 Prç Floriano 22-8078

GUIA DAS MÃES

do DR. WITTROCK

(DOS HOSPITAES DE BERLIM)

3 EDIÇÕES ESGOTADAS EM 4 ANNOS — 4.ª EDIÇÃO DE 5.000 EXEMPLARES, AUGMENTADA E MELHORADA. LINDAS ILLUSTRAÇÕES COM LEGENDAS INSTRUCTIVAS, ENSINANDO A MANEIRA CORRECTA DE CRIAR OS BÉBÉS.

"ESTE LIVRO A' CABECEIRA DAS MAES SERA' UM ESCUDO DE PROTECÇÃO PARA OS FILHOS". — COELHO NETTO.

PEDIDOS Á LIVRARIA ALVES

Canario A P Marques 63 1º S José..... 22-0010
Candido de Andrade B cons 47 1º s 14/8 Quitanda 23-4243
CAPELLE KURT cons 33 7 13º s 1501 Alvaro Alvim 22-1717

CAPISTRANO PEREIRA, DR.

Clinica de OUVIDOS — NARIZ — GARGANTA

ALCINDO GUANABARA, 15-A - 6.º and.

Das 2 ás 7 h. — Tel. 22-8868

Capistrano Pereira S cons 15A 6º Alcindo Guanabara 22-8868
Capriglione Luiz Amadeo cons 60 3º Quitanda.. 23-0475
Cardoso Fausto cons 7 4º s 412 Prç Floriano 22-0537
Cardoso José Carvalho cons 55 8º Prç Floriano.. 22-8305
Cardozo Legéne Paulo 15 4º Alcindo Guanabara 22-0912

Dr. F. Carneiro de Mendonça

Laureado, Assistente e Docente da Faculdade de Medicina. Com pratica nos Hospitaes de Berlim e Paris.

CLINICA GERAL. ESPECIALIDADE: ESTOMAGO, INTESTINOS, NUTRIÇÃO E DIABETES.

Consultorio: RUA ALVARO ALVIM N.º 33 (Edificio Rex), Salas 1008/9. — TEL. 22-0403.

Residencia: TEL. 27-2963.

CONSULTAS DIARIAS DAS 3 H. EM DIANTE.

Carneiro Ernesto cons 11 1º Quitanda..... 22-8862
Carneiro de Mendonça Fabio cons 33/7 10º s 1107/9 Alvaro Alvim 22-0403
Carneiro Suikire 1/7 5º s 501/2 Lg Carioca... 22-0857

CRIANÇAS DR. SUIKIRE

ESPECIALISTA

Doenças da nutrição.

Regimens alimentares.

Consultorio:

EDIFICIO CARIOCA — SALAS 501 - 502

Tel. 22-0857

RESIDENCIA: TEL. 28-5690

Carrilho Heitor cons 15 2º s 205 Alcindo Guanabara 22-7253
Caruso Waldemar cons 450 1º S Frco Xavier 28-7722

CARVALHAES, A. DR.

Policlinica Geral do Rio de Janeiro

VIAS URINARIAS

URUGUAYANA, 104, 5.º s/511 — Tel. 23-4414

Carvalhaes Eduardo cons 37 13º s 1307 Alvaro Alvim 22-4606
Carvalhal Luiz cons 40 1º Gonç Dias..... 22-7579
Carvalho Barbosa Oswaldo cons 73 5º Republ Perú 22-2970
Carvalho Damasceno cons 3 3º Ourives..... 22-0333
Carvalho Joubert cons 37 10º s 1019 Alv Alvim 22-8194
Carvalho Milton cons 5 6º Lg Carioca..... 22-0209
Carvalho Octavo de Souza cons 33/7 10º s 1003 Alvaro Alvim 22-6090
Castro Alvaro 59 Sen Euzebio..... 24-3090
Castro Araujo cons 129 3º Rosario..... 23-4313
Castro Faria Pindaro cons 10 1º Dias Cruz.... 29-4070
Castro Raul 5 1º Chile..... 22-0289
Cataldo Pasquale 199A 1º Riachuelo..... 22-3262
Cavalcanti Avelino Pessôa 175 1º Av R Branco.. 23-0449
Cavalcanti Fernando cons 44 1º Republ Perú. 22-4839

POLICLINICA DO DISTRICTO FEDERAL

PRAÇA DA REPUBLICA N.º 58. Teleph. 22-3557

Reconhecida de Utilidade Publica pelo Decreto n.º 5.164 de 1934 do Interventor Federal.

Clinicas medicas e Odontologica. Consultas gratis por Professores de reconhecida capacidade. Serviço diurno e Nocturno.

DIRECTOR: **PROF. DR. ANDRADE NETTO.**

Cavalcanti José cons 180 1º 7 Setembro..... 22-2595
Cavalcanti Nelson Marcos cons 17 1º Chile..... 22-1379
Centro Medico Cirurgico 41 1º Estacio Sá.... 22-3829
Cezar de Andrade Paulo 41 1º Republ Perú.... 23-1506
Chagas Bicalho A cons 104 4º Uruguayana.... 23-4971
Chamis Bernardo cons 118 2º S José..... 22-1706
Chaves de Freitas 36 1º Tv Ouvidor..... 23-4310
Ciancio Nicolau cons 39 1º s 5/6 Uruguayana. 22-0707
CINTRA A P ULHOA cons 257 5º Av R Branco 22-8976

Clark Oscar cons 36 2º Republ Perú..... 23-0542
Coelho de Souza João cons 94 6º s 4 7 Setembro 22-0898
Coimbra Felinto cons
183 10º s 1008/10 Av R Branco 22-3033
Condé Elysio cons 173 6º Av R Branco..... 22-1456
Conde Herminio cons 3 3º Ourives..... 22-9155
Condeixa Filho José cons
183 7º s 708/9/10 Av R Branco 22-2474

MEDICO NO CATTETE
CHAMADOS URGENTES A QUALQUER HORA DO DIA OU DA NOITE
DR. FRAGA
25-0715
.. RES.: **RUA FERREIRA VIANNA, 44**
TRATAMENTO ESPECIAL DA OBESIDADE
REGIMENS DE ENGORDA

Consultorio Medico Cirurgico de Ipanema
183 1º Vise Pirajá 27-4715
Consultorio W 5 no Brasil 173 2º Av R Branco 22-1686
Cordovil Aldo cons 3 4º Ourives..... 22-7002
Corrêa da Veiga Manoel 83 1º Buenos Aires... 23-4214
Cortes Djalma cons 335 Av Mem Sá..... 22-9913
Côrtes Leonidas cons 98 3º s 36 Republ Perú.. 22-9556
Cortes Paulo 73 1º Republ Perú..... 22-5330
Côrtes Paulo Campos cons 5 5º s 518 Lg Carioca 22-1574
Côrtes Victor cons 73 1º Republ Perú..... 22-5330
Costa Bonifacio cons
33/7 10º s 1005/6 Alvaro Alvim 22-6514

DR.
EDUARDO CARVALHAES
Molestias dos ossos.
Defeitos físicos. Ciáticas.
Cons.: ALVARO ALVIM, 37
(Edif. Rex) 13.º - SALAS 1306/7
Fone: 22-4606
RES.: **VOLUNT. PATRIA, 136-A - CASA 9 - FONE: 26-0091**

Costa Eurico A cons 30 3º Rodr Silva..... 22-8500
Costa Junior A F da cons 7 1º Rodr Silva..... 22-5730
Costa Pereira Carlos cons 73 4º Republ Perú.. 22-6313
Courí Adib Antonio 17 3º Quitanda..... 22-3831
Coutinho Alberto cons 30 4º Rodr Silva..... 22-8198
Coutinho Eugenio cons 141 2º 7 Setembro..... 22-4280

DR.
GEORG GLUECKSMANN
Clinica medica especial
Largo Carioca, 1/5
Edificio Carioca, sala 714
(7.º andar)
Phone 22-7361
Consultas nos dias uteis
ás 8½ e ás 16½ hs.
Combate por meio de Gazes contra as molestias internas:
Cancro, Syphilis, Tuberculose, Anemias, Cachexia de varias origens. Perturbações do Metabolismo (Diabetes, Acido urico), Rheumatismo
Unica prophylaxia do cancro scientificamente justificada

Coutinho Soares J cons
33/7 13º s 1314 Alvaro Alvim 22-7807
Couto Filho Miguel 7 4º Ourives..... 22-9116

REGIMEN DIETETICO
DR. VILLELA PEDRAS
ASSISTENTE DO HOSPITAL SÃO FRANCISCO DE ASSIS
METABOLISMO BASAL
ESP. MOLESTIAS NUTRIÇÃO, DIABETES — OBESIDADE — MAGREZA. DOENÇAS DO ESTOMAGO, FIGADO (VIAS BILIARES), INTESTINO, PANCREAS, TUBAGEM DUODENAL, DIAGNOSTICO CYTOLOPICO E DIATHERMIA.
Cons.: RUA RAMALHO ORTIGÃO, 38 - S. 34/5 - Tel. 22-9755
CONSULTAS ÁS SEGUNDAS, QUARTAS E SEXTAS, DAS 3 AS 6 HORAS.
TERÇAS, QUINTAS E SABBADOS, DE 1 ÁS 3 HORAS.
— RUA LACERDA COUTINHO, 9 - (Copacabana) —
TEL. { 27-3135 / 28-1830

Crissiuma Filho 7 sb Rodr Silva..... 22-5730
Cruvinel Ratto Affonso cons 55 10º Prç Floriano 22-7983
Cruz Campista 470 Laranjeiras..... 25-3924
Cruz Rangel M 98 6º s 68 Republ Perú..... 22-1075
Cunha Ferreira José 207 1º 7 Setembro..... 22-5505
Cunha e Mello A cons 141 1º 7 Setembro..... 22-0767
Cunha Horta F A da
33/7 13º s 1310 Alvaro Alvim 22-7882
Cunha Pedro 129 3º Rosario..... 23-4312
Cunha Raul Leitão 117 2º s 207/9 Av R Branco 23-4192
D'ANNIBALE VICENTE cons
98 s 26 Republ Perú 22-5321

DR. M. ESBÉRARD LEITE
MOLESTIAS DE CRIANÇAS
Longa pratica dos Hospitaes de Paris e Berlim
CONS.: 98, sala 53 - R. ASSEMBLÉA — 3.as, 5.as e Sabb. 5 ás 7 — 22-8928
RES.: 200, R. GENERAL POLYDORO — 26-2819

De Lamare Rolando cons 111 1º Gen Camara... 23-5710
Decourt Eugenio 104 4º Uruguayana..... 23-4857
Delphino Thomaz 68 2º s 14 Ouvidor..... 23-3440
Dias Affonso cons 11 Carmo..... 23-5295
Dias Joaquim cons 7 6º s 606 Prç Floriano. 22-9553
Dinard Ruben cons 94 3º s 5/6 7 Setembro.... 22-8659
Doria Jorge cons 94 6º s 5 7 Setembro..... 22-6981

DR. FAUSTO CAMPOS
MEDICO E FARMACEUTICO PELA UNIVERSIDADE DO RIO DE JANEIRO
DIPLOMADO PELA FACULDADE DE MEDICINA DE PARIS NOS CURSOS DE FISIOTERAPIA DO HOTEL-DIEU E TERAPEUTICA DERMATOLOGICA DO HOSPITAL DE SAINT-LOUIS.
DIPLOMADO PELA ÉCOLE FRANÇAISE D'ORTHOPEDIE ET MASSAGE DE PARIS.
EX-AUXILIAR ACADEMICO DA ASSISTENCIA MUNICIPAL E EX-INTERNO DO HOSPITAL DO PRONTO SOCORRO DO RIO DE JANEIRO.
EX-ASSISTENTE DO DR. WISSING NA POLICLINICA DE NERVENMASSAGE DA CHARITE' DE BERLIM.
EX-ESTAGIARIO DE DIVERSOS HOSPITAIS E CLINICAS DE CIRURGIA ESTÉTICA DAS PRINCIPAIS CAPITAIS DA EUROPA.
MEMBRO DA SOCIETÉ SCIENTIFIQUE FRANÇAISE DE CHIRURGIE REPARATRICE PLASTIQUE ET ESTHETIQUE DE PARIS.
Eletroterapia da Péle
TRATAMENTO DAS DERMATOSES INESTETICAS
Cirurgia Estética Reparadora e Plastica
RUGAS DA FACE, PLASTICA DOS SEIOS, NARIZ, ORELHAS, ETC.
Massagem Medica e Estética
Massagem dos Pontos Nervosos
PELO MÉTODO DO DR. CORNELIUS DA CHARITE' DE BERLIM
Endocrinoterapia
RUA DA ASSEMBLÉA N.º 115 — 1.º ANDAR
TELEFONE 22-4685

DR. VICTOR CÔRTES
RAIOS X
ASSEMBLÉA, 73-1.º — PHONE 22-5330

DR. DUARTE MOREIRA
OUVIDOS - NARIZ - GARGANTA
Res.: RUA MEDINA, 86 - MEYER. Tel. 29-1049
Cons.: RUA DIAS DA CRUZ, 10, sob.. MEYER — TEL. 29-4913
Terças, Quintas e Sabbados, das 3 ás 5 horas.

DUARTE MOREIRA 10 1º Dias Cruz..... 29-4913
DUARTE NUNES cons 64 1º S Pedro..... 23-1148
Duque Estrada R cons 17 1º Quitanda..... 22-3496
Duque Henrique cons 104 4º s 407 Uruguayana 23-4032
D'Utra Mario cons 1/5 9º s 920 Lg Carioca.. 22-4907
Eiras Francisco cons 7 4º s 417 Prç Floriano.. 22-0023
Elise Oehlke 24 Ferreira Vianna..... 25-2414
Ernanny Drault 55 4º Prç Floriano..... 22-6045
Estrella Arlindo cons 70 2º Republ Perú..... 22-3037
Estrella Roberto cons 65 3º Carmo..... 23-0762
Fabião Mario M cons 17 3º Quitanda..... 22-3831
Faria Alves Ernani 17 5º s B Quitanda..... 22-0966
Faria Stephenson cons 67 3º S José..... 22-5533

DR. DRAULT ERNANNY
Obesidade — Magresa
Diabetes
PRÇ. FLORIANO, 55 - 4.º, apt. 6 - Tel. 22-6045

Fernandes Custodio cons 19 1º Republ Perú.... 23-3385
Fernandes Reginaldo cons 98 8º s 89 Republ Perú 22-8577
Ferreira Filho J oculista
137 7º s 708 Av R Branco 23-2532
Ferreira Jorge Cid 3 1º Itabaiana..... 28-8002
Ferreira Junior Oscar cons 118 3º S José..... 22-8384
Ferreira da Rosa A cons 118 1º S José..... 22-2245
Ferreira Rubens cons 36 2º Tv Ouvidor..... 23-5368
Ferreira Ulisses 33/7 10º s 1002 Alvaro Alvim 22-4954
Figueiredo Baena cons
1/3 9º s 917/18 Lg Carioca 22-4503

DR. VINELLI DE MORAES
DR. NICOLA C. CAMINHA
RAIOS X - ELECTRICIDADE MEDICA
EDIFICIO REX — RUA ALVARO ALVIM, 33 a 37
9.º ANDAR — S. 914 — TEL. 22-7907

Figueiredo Epaminondas cons
98 5º s 56 Republ Perú 22-9792
Figueiredo Mario 15 1º s 3 Lg Carioca..... 22-9191
Figueiredo Rodrigues José Antonio cons
38 3º s 34 Ramalho Ortigão 22-9755
Filgueiras Edgar cons 15A 6º Aleixdo Guanabara 22-7168
Fleury de Araujo Cesar cons 335 Av Mem Sá.. 22-9913
Flygare Emil cons
7 12º s 1209/10 Prç Floriano 22-8078
Fonseca Irineu cons 9 1º s 6 Ramalho Ortigão 22-4282
Fontenelle Vital cons
33/7 10º s 1020 Alvaro Alvim 22-4982
Fontes Chryso cons 55 10º Prç Floriano..... 22-4386
Fontes Freire cons 33/7 9º s 920 Alvaro Alvim 22-2798

DR. GAELZER
MEDICO
DO ST. HEDWIG DE BERLIM
GYNECOLOGIA E UROLOGIA
Das 15 ás 18 horas
Buenos Aires, 79 - 4.º
Tel. 23-4215

Fontes Murillo 65 3º Carmo..... 23-1571
Fraga Arminio cons 36 1º Tv Ouvidor..... 23-4310
Fraga João cons 98 5º s 56 Republ Perú..... 22-9792
Fragoso Alfredo 73 2º Republ Perú..... 22-3733
Franco Jorge Affonso cons 67 1º Republ Perú.. 22-3112
Franco Volta B cons 63 1º Republ Perú..... 22-7019
Freiha Suleiman Ide dr cons 300 1º Buenos Aires 24-5999
Freitas Carlos de Sousa cons 161 1º Av R Branco 22-9061
Freitas Haroldo cons 98 6º s 68 Republ Perú 22-1075
Freitas Rodoval cons 6 5º Carioca..... 22-3478
Friedmann Alberto cons 23 4º Prç Floriano.... 22-4231
Gaelzer Luiz 79 4º Buenos Aires..... 23-4215
Galhardo José E R cons
33/7 9º s 915 Alvaro Alvim 22-1560
Galvão Civis 3 5º Ourives..... 22-0436

CLINICA DAS VIAS URINARIAS

DR. A. ACKERMANN

DOENÇAS DOS RINS, BEXIGA, PROSTATA E URETHRA.

GONORRHÉA No homem e na mulher. **Corrimentos, IMPOTENCIA** agudos ou chronicos. Prostatites. Orchites. Cystites. Estreitamento da urethra, etc. Trata pelos mais recentes processos empregados nas clinicas Hospitalares de Berlim, Vienna e Paris. Cura radical da gotta militar, Hydrocelles sem operação, Hernias, Phymoses, Tumores, etc.

Diathermia — Raios Ultra-violeta — R. Infra-vermelhos — Alta-frequencia.

SERVIÇO DE SENHORAS EM SALAS EXCLUSIVAMENTE RESERVADAS

RUA URUGUAYANA N.º 24, 5.º and. Phone 22-2447. 1 ás 7 hs.

Gama Annibal cons 15A 3º s 307/8 Alcindo Guanabara 22-7020
Garcia Jor João cons 38 3º s 34 Ramalho Ortigão 22-9755
Garcia Marcelo Amorim cons 98 8º Republ Perú 22-9708
Gervais Cavalcanti Vieira J cons 30 5º Gonç Dias 22-7968

GESUALDI FELICIO DR.
CONSULTORIO:
FILGUEIRAS LIMA, 2 - SOB.
Phone 29-4654

Gildasio Amado 1/5 4º s 404/5 Lg Carioca.. 22-3879

GILVAN TORRES, DR.
VIAS URINARIAS
DOENÇAS DE SENHORAS
Rep. do Perú, 98-8.º, s/85 — Fone 22-0927

Giordano Vicente Mileo cons 1/5 9º s 9/10 Lg Carioca 22-0215
Gluecksmann Georg cons 1/5 7º s 714 Lg Carioca 22-7361
Godinho Victor Nunes cons 104 4º Uruguayana.. 23-4857
Godoy Candido C cons 5/7 9º s 909 Lg Carioca 22-1289

DR. CANDIDO DE GODOY
Doenças internas (especialmente apparelho respiratorio, tuberculose, pneumotorax). — Residencia: Pompeu Loureiro, 89 (Copacabana - Tel. 27-2807. — Consultorio: Largo da Carioca, 5 - Edificio Carioca - 9.º andar - salas 909/10 - Tel. 22-1289.

Godoy Tavares J cons 183 8º s 808/10 Av R Branco 22-0969
Góes Filho Domingos 61 1º Republ Perú..... 22-1269
Góes Mario cons 27 2º s 21 Alvaro Alvim..... 22-6376
Góes Mario de 27 Alvaro Alvim..... 22-5110
Góes Orlando cons 15 4º Alcindo Guanabara.. 22-0912
Gomes Francisco Alcantara 207 2º 7 Setembro.. 22-2877
Gomes Gastão Coelho cons 3 3º Quitanda..... 22-1585
Gomes Ruy 94 3º s 5/6 7 Setembro..... 22-8659
Gonçalves Adelino 7 7º s 711 Prç Floriano.... 22-8823
Gontijo Lamartine cons 13/5 1º s 15 Lg Carioca 22-6950
Gonzaga Leonel cons 15A 5º Alcindo Guanabara 22-5465
Goulart Daciano 35 1º Uruguayana..... 22-3762
Gaulart Felix cons 17 6º Quitanda..... 22-5370

Dr. Hermano Guedes Pereira
MOLESTIAS DE SENHORAS - OPERAÇÕES - PARTOS - VIAS URINARIAS
Consultorio:
R. ALVARO ALVIM, 33-37 — ED. REX
Sala 912 — 9.º andar — 22-0732
Diariamente das 16 ás 18 e das 20 ás 22
Residencia:
R. CARLOS SAMPAIO, 27 — 22-5903

Goulart Zopyro cons 110 1º S José..... 22-2766
Gouvêa Jorge 9ª Enferm Hosp S Frco Assis 375 Visc Itauna 22-6785
Gouvêa Jorge cons 43 2º S José..... 23-0706
Graça Couto Nelson cons 60 2º s 4 Quitanda.. 23-3664

GRAÇA COUTO, NELSON, DR.
CIRURGIA — VIAS URINARIAS
RUA QUITANDA, 60 - 2.º — TEL. 23-3664

Graça Mello 63 1º S José..... 22-3159
Grey Jorge de Moraes cons 67 4º Republ Perú.. 22-7816
Griffe Henri cons 41 3º Buenos Aires..... 23-1463
Gudin Mauricio cons 94 2º s 5 7 Setembro... 22-1118

DR. ABREU FIALHO FILHO
Clinica de Olhos
SENADOR DANTAS, 40 (TERREO)
Telephone 22-6864
DIARIAMENTE

Guedes Pereira Hermano cons 33/7 9º s 912 Alvaro Alvim 22-0732
Guerra Maio 24 Ld Leme..... 26-2364
Guerreiro de Faria 72 1º s 1 Republ Perú..... 22-4634
Guilherme Elyseu 33/7 9º s 913 Alvaro Alvim 22-4600
Guimarães Francisco cons 36 5º Tv Ouvidor.... 23-5289
Guimarães Jaime Leite cons 25 1º Uruguayana.. 22-3192
Guimarães Jeronymo cons 15A 6º s 603 Alcindo Guanabara 22-1621
Haas Edmundo 94 3º s 5/6 7 Setembro..... 22-8659
Hamilton Nelson 73 1º Republ Perú..... 22-8727
Hargreaves R 172 7 Setembro..... 22-7198
Hauer Alexandre cons 55 1º Republ Perú..... 22-0473
Heilborn Sylvio cons 98 8º s 87 e 89A Republ Perú 22-7403
Herculano Alfredo 91 9º s 10 Av R Branco.... 23-1379

MEDICO NO CATTETE
CHAMADOS URGENTES A QUALQUER HORA DO DIA OU DA NOITE
D.R. FRAGA
25-0715
RES.: RUA FERREIRA VIANNA, 44
TRATAMENTO ESPECIAL DA OBESIDADE
REGIMENS DE ENGORDA

Hinrichsen Robert F cons 11 2º Almte Barroso 22-3481
Hirsch Abrão 33/7 10º s 1002 Alvaro Alvim. 22-4954
Huber Wilhelm cons 23 4º Prç Floriano..... 22-4231
Ibiapina A 3 3º s 1 Ourives..... 22-0163
Infante Giovanni cons 9 1º s 1 Ramalho Ortigão 22-6102
Instituto Medico Cirurgico de S Christovão 138 Bella 28-5532

CLINICA CIRURGICA
Dr. Oswaldo de Araujo
Docente Livre de Clinica Cirurgica da Faculdade
OPERAÇÕES: (HERNIAS, APPENDICE, ESTOMAGO, VESICULA BILIAR E RINS).
DOENÇAS DAS SENHORAS
Cons.: 7 DE SETEMBRO, 73 — TEL. 23-3878
DAS 15 ÁS 18 HORAS
Resid.: Demetrio Ribeiro, 59, c/1 — Tel. 26-2799

Instituto Medico Cirurgico Botafogo 159A Passagem 26-3812

INSTITUTO PHYSIOTHERAPICO
DR. GUSTAVO ARMBRUST
Duchas, massagem, raio ultra violeta, diathermia.
RUA CHILE, 35 PHONE 22-2554

Irajá Hernani 23 4º Prç Floriano..... 22-6222
Ivan Milward 72 1º s 1 Republ Perú..... 22-4634

Figado, Colicas hepaticas, Estomago
HEPATINA N. S. DA PENHA É TÃO EFFICAZ QUE SÓ É RECEITADA PELOS GRANDES MEDICOS E VENDIDA PELAS DROGARIAS DE GRANDE MOVIMENTO.

Jabour Jorge cons 3 1º Quitanda..... 22-3810
Jansen Ferreira Herbert 73 4º Republ Perú.... 22-6313
JOSÉ THEOPHILO cons 9 3º s 7 Ramalho Ortigão 22-5502
Josetti Rodolpho 44 1º 13 Maio..... 22-1000

DR. BARBARA'
ESP. ESTOMAGO, INTESTINO, FIGADO E PANCREAS. (CURSO DE APERFEIÇOAMENTO NOS HOSP. DE PARIS COM OS PROFS. VILLARET, F. RAMOND E BENSAÚDE).
Residencia:
AV. ATLANTICA, 654 — TEL. 27-1421
Consultorio (das 2 ás 5 horas):
ALVARO ALVIM, 37 - EDIF. REX, 10.º and.
TEL. 22-7213

Kanitz Mauricio cons 107 1º Gen Camara..... 24-4365
Kanitz Samuel cons 42 1º 7 Setembro..... 23-3531
Kós José cons 115 2º s 6 Republ Perú..... 22-5629

MOVEIS LAMAS
(INTERESSAM AOS ECONOMICOS)
PARA RESIDENCIAS E ESCRIPTORIOS

Kovach Rodolfo Raul cons 123 1º Republ Perú 22-5522
Kroeff Mario cons 104 4º Uruguayana..... 23-4316

LACERDA GUIMARAES 30 1º Constituição... 22-5955
Lacerda J Carneiro cons 98 8º Republ Perú... 22-9708
Ladeira Marques cons 1/7 5º s 501/2 Lg Carioca 22-0857

DR. ANNIBAL VARGES
MOL. DAS SENHORAS, SYPHILIS, PELLE, SYSTEMA NERVOSO, MOL. INTERNAS, RAIOS X E ELECTRICIDADE SOB TODAS AS FORMAS, METRITES CHRONICAS (CORRIMENTOS ANTIGOS), CURA RAPIDA COM 3 A 10 APPLICAÇÕES
R. 7 de Setembro, 141 - 3.º
Teleph. 22-1202

LAEMMERT HUGO WIDMANN Consultorio 33/7 9º s 901/2 Alvaro Alvim 22-1797
Lafayette Pereira 151 8º s 806 Av Nilo Peçanha 22-6721
Lamartine Silvino cons 5/7 9º s 909 Lg Carioca 22-1289
Lavigne Luiz cons 36 2º s 4 Tv Ouvidor..... 23-5185

DR. ZEFERINO BASTOS
CIRURGIÃO E PARTEIRO
Consultorio:
INVALIDOS, 46 — DE 10 ás 16 HORAS.
AMB. CASA DE SAUDE THEREZINHA
R. DOS INVALIDOS, 46 — TELEPH. 22-3554
Residencia:
TV. S. VICENTE DE PAULA, 9 — TEL. 28-2677

Leal Neto 11 1º Av Almte Barroso..... 22-3778
LEÃO DE AQUINO 9 3º s 7 Ramalho Ortigão.. 22-5502
Legêne Paulo Cardozo 15 4º Alcindo Guanabara 22-0912
Legey Hernani cons 98 8º s 85 Republ Perú. 22-0927
Leite de Castro cons 118 3º S José..... 22-0346

DR. PEDRO LUZ
EX-ASSIST. S. C. MISERIC. RIO JANEIRO. ESP. VIAS URINARIAS, FRAQUEZA SEXUAL. BLENORRHAGIA, CURA RADICAL, HYDROCELLES, HERNIAS, VARIZES. APP. RAIOS ULTRA-VIOLETA, INFRA-VERMELHO, DIATHERMIA.
Assembléa, 104, 1.º andar
Das 16 ás 18 horas

Lemgruber Sylvio cons 70 2º Republ Perú..... 22-3037
Levy A S 98 4º s 45 Republ Perú..... 22-8860
Lima Jorge cons 15 8º Alcindo Guanabara..... 22-9277
Limongi Filho Francisco cons 94 2º s 5 7 Setembro 22-1118

Prof. Dr. ESTELLITA LINS
Rins, Bexiga, Prostata, etc.
ENDOSCOPIAS e OPERAÇÕES
HOSPITAL DE UROLOGIA
RUA LEOPOLDO, 82 — TEL. 28-8500

Lindenberg P Rocha Eugenio cons 58 1º Republ Perú 22-0451
Linhares Augusto cons 69 1º S José..... 22-0515
Linhares Democrito 82 1º S José..... 22-4721
Lins Sinval Augusto cons 17 4º Quitanda..... 22-3080
Lintz Enéas cons 91 4º s 3 Av R Branco..... 23-0784

Molestias das Senhoras e das Vias urinarias
Corrimento, perdas sanguineas, tumores do ventre e seios. Cura radical das HYDROCELES, ESTREITAMENTOS DA URETHRA E HEMORRHOIDES, sem operação cortante, dôres e interrupção das occupações habituaes.
OPERAÇÕES EM GERAL — Dr. Crissiuma Filho.
R. Rodrigo Silva, 7 — das 13 ás 16 horas.

Lipiani J cons 15 2º s 6 Lg Carioca..... 22-2310
Lobo Anthar cons 15 1º s 3 Lg Carioca..... 22-9191
Londres Genival cons 129 3º Rosario..... 23-4312
Lopes Ernani cons 7 5º s 518 Prç Floriano.... 22-3488
Lopes Martins Alcides cons 1/7 3º s 301 Lg Carioca 22-9773

Dr. MILTON de CARVALHO
OUVIDOS, NARIZ E GARGANTA
Medico-Adjunto do Serviço do Dr. Paulo Brandão no Hospital S. Francisco de Assis
LARGO DA CARIOCA, 5 - 6.º ANDAR (EDIFICIO CARIOCA) — TEL. 22-0209 — RIO DE JANEIRO

Lucena Gabriel de cons 7 12º s 1221 Prç Floriano 22-4862
Luna Freire Oscar 94 3º s 5/6 7 Setembro.... 22-8659
Luz Moreira J M cons 3 3º Ourives..... 22-5454
Luz Pedro cons 104 1º Republ Perú..... 22-4995
Lyra João Menezes cons 183 5º s 506 Av R Branco 22-6634
Mac Dowell A cons 2 6º s 623 Passeio..... 22-3420
Macedo Julio 54A 1º Carioca..... 22-3051

Macedo Ribeiro M cons 173 6º Av R Branco... 22-3636
Machado Alberto F Moreira 27 1º Quitanda.... 22-3188
MACHADO J DA GAMA 107 2º Ouvidor..... 23-4556

DR. A. C. PAIVA FARIAS
Cirurgia - Vias Urinarias, Molestias de Senhoras e Partos.
Cons.: Rua de S. Christovão, 418 - sobr.
9 ás 12 diariamente — Tel. 28-4383
Res.: Trav. Santa Catharina, 25 — Tel. 28-6113

Machado Oliveira Marino cons 24 4º Uruguayana 22-1348
Machado Renato cons 15 4º Alcindo Guanabara 22-0912
Madeira Aristides cons 58 1º Republ Perú.... 22-0451
Madeira de Freitas cons 91 4º s 3 Av R Branco 23-0784

DR. RODRIGUES CAO'
— DOENÇAS DOS OLHOS —
PRATICA NAS CLINICAS DE BERLIM, LEIPZIG, PRAGA E VIENNA.
R. Buenos Aires, 93
Tel. 23-1484

Mafra Agenor 9 Julio Carmo..... 24-1458
Mafra Agenor 11 1º Av Almte Barroso..... 22-3778
Magalhaens Cezar cons 106 3º S José..... 22-7070
Magalhães Fernando 26 Alcindo Guanabara..... 22-0932

DR. CHAGAS BICALHO
MEDICO ADJUNCTO DA SANTA CASA
Especialista em DOENÇAS DA PELLE E SYPHILIS.
Tratamento pelos RAIOS X e ELECTRICIDADE MEDICA em geral. —— Rua Uruguayana, 104
Das 16 horas em deante —— TEL. 23-4971

Magalhães Jurandyr Montenegro cons 74 2º Republ Perú 22-6909
Magalhães Luis cons 67 4º Republ Perú..... 22-7816

DR. CUNHA E MELLO
Especialista em Molestias dos Pulmões e do Coração — (Tuberculose) — Diathermia
RAIOS ULTRA-VIOLETAS, PNEUMOTHORAX
Cons.: 7 Setembro, 141-1.º and. - TEL. 22-0767
Res.: S. Salvador, 81 — TEL. 25-1061

Magalhães Pedro cons 5 3º Ourives..... 22-1009
Malagueta I 5 1º Carmo..... 23-0500
Manso Sayão Raul 36 5º Tv Ouvidor..... 23-5289

CLINICA DE DOENÇAS SEXUAES
—— : ——
DR. MIRANDA JUNIOR
(DA ASSISTENCIA PUBLICA, DA ORDEM 3.ª DA PENITENCIA, DAS POLICLINICAS DO RIO DE JANEIRO E COPACABANA)
—— : ——
Tratamento das Disfuncções sexuaes das senhoras (corrimentos, esterilidade, frieza, obesidade, cefaléas, urticarias, eczemas, atrazos, suspensões, cólicas, hemorrhagias, etc.) Diagnostico precoce da gravidez. Prevenção medico-social da concepção. Exames pre-nupciaes.
Tratamento da Impotencia e dos disturbios genito-urinarios do homem.
—— : ——
Praça Floriano, 87
(CINELANDIA)
Tel. 22-6902

Clinica das doenças do
ESTOMAGO E INTESTINOS
Novos meios diagnostico e trat.º doenças estomago. Ulceras estomago e duodeno sem operação pelo processo do Prof. Zuelzer de Berlim. Colites, diarrhéa, prisão de ventre, dyspepsia, acidez, etc.
Dr. ERNESTO CARNEIRO
Especialista doenças da nutrição. Pratica hosp. Berlim e Paris.
Quitanda, 11 — 3 ás 5 horas
22-8862 e 25-1101

CLINICA DE CRIANÇAS
Dr. E. BANDEIRA DE MELLO
Longa pratica na especialidade
Residencia:
Rua Mariz e Barros, 408
Tel. 28-0005

DR. ZEY BUENO
Director do serviço medico-infantil do D. S. Vicente de Paula e auxiliar do Serviço de B. C. G. da Liga Brasileira contra a Tuberculose.
Residencia:
Rua Copacabana, 605
Tel. 27-4929
CONSULTORIOS:
Assembléa, 63 — 1.º andar
Tel. 22-7019-Das 15 ás 16½ horas. — Rua Copacabana, 605, sobr. - Tel. 27-4929 -
Das 14 ás 15 horas.

Marinho F A cons 67 2º s 1 Republ Perú.... 22-3649
Marinho J prof cons 5 1º Quitanda..... 22-5550
Marques Aluizio cons 98 7º s 74 Republ Perú.. 22-9796

MEDICA
Dra. Pauline Vieira da Costa
— MOLESTIAS DE SENHORAS E MENINAS —
CURA RADICAL DA LEUCORRHÉA (FLORES BRANCAS)
CONS.: R. Uruguayana, 142 - 1.º
TEL. 23-5616 — 2.as, 4.as e 6.as — 2 ás 5 hs.

Marques Eduardo cons 46 1º S José..... 23-0652
Marques Plinio cons 3 3º Quitanda..... 22-6164
Marrano Nicola Giorgio cons 52 1º Republ Perú 22-9068

CLINICA
DR. LUIZ EUGENIO NEVES
SERVIÇO DE HIGIENE PRE-NATAL
PARTOS
SENHORAS — CRIANÇAS
CLINICA GERAL
NUTRIÇÃO, ASMA
ELETRICIDADE MEDICA
—
2 horas diarias de consultas gratuitas aos pobres
—
Atende a qualquer hora
RUA HADDOCK LOBO, 454 - 1.º
TEL. 28-4103

Marroig Candido 38 1º s 1 Prç Tiradentes.... 22-8330
Martins Ataulfo cons 88 2º s 4 Republ Perú... 22-3213
Martins de Mello Humberto cons 94 4º s 49 Republ Perú 22-4582

DR. OLYMPIO CHAVES
EXAMES CHIMICO E BACTERIOLOGICO DE SANGUE, URINA, FEZES, ESCARRO, PUZ, ETC.
121, R. REP. PERU', 121 — 2.º ANDAR
Teleph. 22-0931 — RIO DE JANEIRO

Mascarenhas C Osorio 257 2º Av R Branco.... 22-0940
Mastrangioli José cons 118 2º S José..... 22-3900
Mattos Joaquim cons 47 1º s 2 Quitanda..... 23-2283
Maurity Santos J A cons 74 3º Quitanda..... 23-5053

Dr. A. F. da Costa Junior
Docente Livre da Universidade. Assistente da Clinica Dermato-Sifilografica da Faculdade de Medicina.
DOENÇAS DA PELE E SIFILIS
FISIOTERAPIA ESPECIALISADA
Cons.: R. RODRIGO SILVA, 7 — Fone 22-5730

MAYR EDUARDO cons 88 7º Pr Flamengo.... 25-1888
Medeiros Jorge 65 3º Carmo..... 23-1571
Medeiros Mauricio prof clinica propedeutica Hosp S Frco Assis 3ª enferm 375 Visc Itaúna 22-5677

DIVORCIO E CASAMENTO
no Uruguay. Annullação e desquite no Brasil.
DR. MORATORIO OSORIO
S. PEDRO, 88 - 3.º - s. 13
Caixa Postal 3124 — Rio. TEL. 23-1298

Meira Miguel 11 1º Av Almte Barroso..... 22-3778
Meira Ovidio cons 50 1º Quitanda..... 23-5208
Meira de Vasconcellos cons 112 1º S José..... 22-1448

DR. KURT CAPELLE
DOENÇAS DO SYSTEMA NERVOSO, DIABETE, ESTOMAGO E INTESTINO.
TRATAMENTO PELOS RAIOS ULTRAVIOLETAS, COM FEBRE LOCAL E DIATHERMIA, TRATAMENTO PELO PROPRIO SANGUE E AUTOVACCINE.
Cons. Edificio Rex, Cinelandia - sala 1301
das 8 ás 9 e das 13 ás 17 horas. - Fone 22-1717
Res. Lad. Ascurra, 139 —:— Fone 25-3453

Mello Magalhães cons 9 1º Rodr Silva..... 22-5927
Mello Maurillo cons 5 6º Ourives..... 22-1398
Mendes Dauro 15A 1.º Alcindo Guanabara.... 22-5328
Menditeguy João Hugo cons
33/7 10º s 1020 Alvaro Alvim 22-4982

DR. DANTAS LEITE
Clinica medico-infantil
CONS.: RUA CONDE DE BOMFIM, 98, SOB.
Tel. 28-0293
RES.: RUA ANDRADE NEVES, 54
Tel. 28-0158

Mendonça Vasconcellos 37 3º 13 Maio..... 22-0165
Menezes Dircêo C cons 91 7º s 7 Av R Branco 23-0553
Menezes Franco José cons
70 1º s 1/3 Republ Perú 22-5263
Mesquita Armando cons
33/7 9º s 913 Alvaro Alvim 22-4600

Clinica de Physiotherapia Especialisada do Professor Francisco Eiras
GARGANTA - NARIZ - OUVIDOS
AMYGDALAS: CURA RADICAL, SEM OPERAÇÃO.
CANCER: DA FACE, BOCCA, LABIOS, LINGUA, PELA DIATH-COAGULAÇÃO. CORYZA AGUDO, SINUSITES, OTITES, MASTOIDITES, NEVRALGIAS E ANGINAS AGUDAS:
EDIF. ODEON - 4.º andar — salas 417 e 418
PRAÇA FLORIANO, 7 - CINELANDIA.
Telephone 22-0023

Miguel Parolo 88 3º s 25/6 7 Setembro..... 22-1206
Miranda Ary cons 60 1º Quitanda..... 23-1110
Miranda Junior João cons 87 1º Prç Floriano.. 22-6902
Miranda Nelson 48 sb Carioca..... 22-1525

Syphilis! Rheumatismo!
ELIXIR DE ASSA - PEIXE
DISTR.:
Mario Alceu de Barros Castro
AV. PASSOS, 21 - SOB. — 22-8570

MIRANDOLINO CALDAS, DR.
M E D I C O
Cons.:
PRÇ. FLORIANO, 7-12.º - s/1208 - Tel. 22-8657

Moniz Freire Ismael cons 3 4º Ourives..... 22-0799
Monteiro Adhemar Camillo cons 3 4º Ourives.. 22-4100
Monteiro Alfredo cons 12 3º Prç Vieira Souto.. 22-7314

DR. ARISTIDES MONTEIRO
ASSISTENTE DO PROF. J. MARINHO
LIVRE DOCENTE NA FACULDADE DE MEDICINA
OUVIDO - NARIZ - GARGANTA
Quitanda, 5 - de 3 ½ ás 6 hs.
TELEPHONES:
CONS. 22-5550 — RESID. 26-3709

Monteiro Aristides cons 5 1º Quitanda..... 22-5550
MONTEIRO LAURO cons 7 2º Ourives..... 22-9358

Molestias dos Pulmões
DR. FRIEDMANN
PRAÇA FLORIANO, 23
(Casa Allemã)
ENTRADA. RUA ALVARO ALVIM, de 1 ás 4

Monteiro M C de Goes cons
183 5º s 507 Av R Branco 22-4637
Monteiro Miguel da Costa 73 2º Republ Perú.. 22-3733
Monteiro Renato dr 516 S Frco Xavier..... 28-6434
Monteiro Rolando
183 10º s 1008/10 Av R Branco 22-3033
Moraes Arnaldo cons 14 5º Rodr Silva..... 22-2604
Moraes Clovis cons 151 2º s 4 Av R Branco.... 22-6886

Moraes Honorio Rangel cons 215 Marq Sapucahy 22-2714
Moraes Rego Aloysio cons
183 6º s 607 Av R Branco 22-9738
Moreira José da Costa cons
94 6º s 5 7 Setembro 22-6981

Doenças e Operações dos Olhos
Dr. Ferreira Filho
Do Hosp. S. Francisco de Assis, Centro de Saude de Ishauma (D. N. S. P.) e União dos Empregados no Commercio.
CONS.: AV. RIO BRANCO, 137 - 7.º AND. SALA 706. (ED. GUINLE) — TEL. 23-2532.
DIARIAMENTE DE 4 ÁS 7 HORAS

Moreira Mario 151 8º s 806 Av Nilo Peçanha.. 22-6721
Moscoso Alexandre cons 55 4º Prç Floriano.... 22-6045
Moscoso Alvaro cons 17 2º s B Quitanda..... 22-5475
Motta Joaquim cons 104 5º Uruguayana..... 23-2467

Clinica de **VIAS URINARIAS.** — Dr. J. Almeida Cardoso (da Policlinica Geral). Molestias venereas e Syphilis. Impotencia - Blenorrhagia e suas complicações. Endoscopias. Diathermia. Ultra-Violeta, etc. Cons.: Instituto Guanabara, Avenida Rio Branco, 183-7.º andar, Edificio da Sociedade Sul Rio Grandense, Tel. 22-8932 — Res.: Tel. 29-0994.

Motta Miguel cons 111 1º s 110 Av R Branco.. 23-3177
Moura Brasil do Amaral Nelson cons
25 1º Uruguayana 22-2289
Moura Costa Gilberto cons
15A 11º Alcindo Guanabara 22-0615

CONTRA A GRIPPE
PHYMATOSAN
FRASCO POPULAR 2$500

Moura Pedro cons 5 1º Carmo..... 23-0500
Mouren Paulo Orlando cons 23 Etelvina..... 29-6204
Moutinho Alvaro cons 77 4º Buenos Aires..... 23-4216
Muniz Edgar cons 13/5 1º Lg Carioca..... 22-8975
Murad André cons 26 1º Carioca..... 22-4988

LIVRARIA MEDICA
DE
Patricio Cama Y Costart
RUA DO CARMO, 71 - 2.º - SALAS 6 E 7
TEL. 23-2839

Nardelli Firmino 161 Riachuelo..... 22-0755
Nascimento Gurgel Filho
88 3º s 25/6 7 Setembro 22-1206
Negrão Hernani 67 3º Republ Perú..... 22-8472
Neurauter Alfredo 41 3º Buenos Aires..... 23-1463

MOLESTIAS DE CRIANÇAS
Dr. Martinho da Rocha
DIPLOMADO EM MEDICINA PELA UNIVERSIDADE DE BERLIM
PROF. LIV. DA FACULDADE DE MEDICINA DO RIO DE JANEIRO
DIRECTOR DO SERVIÇO DE LACTANTES DA CASA DOS EXPOSTOS
CONSULTORIO:
Quitanda, 17 (IV) - 22-3080
RESIDENCIA:
Sá Ferreira, 87 - 27-1801

Neves Aristão Gonçalves cons
94 5º s 5 7 Setembro 22-3464
Neves Luiz Eugenio cons 1 1º S Frco Xavier. 28-4103
Nogueira Hamilton cons 91 9º s 6 Av R Branco 23-4681
Norbert François cons 21 1º Quitanda..... 22-2904

DR. HERNANI DE IRAJA'
TRATAMENTO DAS DOENÇAS SEXUAES (EM AMBOS OS SEXOS).
ATRAZOS, SUSPENSÕES, REGRAS DOLOROSAS.
CORRIMENTOS, DYSFUNCÇÕES, APLASIAS,
CORRECÇÕES DA PLASTICA EM GERAL.
REEDUCAÇÃO, VICIOS, DEFORMAÇÕES, CICATRIZES.
ELECTROTHERAPIA. PHOTOTHERAPIA. MECHANOTHERAPIA.
PRAÇA FLORIANO, 23 (4.º and.) Casa Allemã
(Entrada por Alvaro Alvim)
TEL. 22-6222

Noronha Abel cons 33/7 9º s 906/7 Alvaro Alvim 22-2603
Noronha Nestor cons 5 7º s 718 Lg Carioca.. 22-4213
Oehlke Elise cons 24 Ferreira Vianna..... 25-2414

Oliveira Carloman da Silva 120 sb Buenos Aires 23-4916
Oliveira Lima Ethel cons 74 2º Republ Perú.. 22-7860
Oliveira Mello José 15 1º s 3 Lg Carioca... 22-9191
Oliveira Motta A R de cons 257 5º Av R Branco 22-1724

CLINICA DAS VIAS URINARIAS
—:—
DR. RODOLPHO JOSETTI
Ex-Director do Dispensario Central de Prophylaxia das doenças venereas (Saude Publica). Longa pratica dos Hospitaes da Allemanha. Trata pelos mais recentes processos. Modernos methodos seguros e efficazes de diagnostico e therapeutica. Urethroscopias anterior. e .posterior. .Cystoscopias. Diathermia e alta frequencia. Cura radical da Gota Militar, Cystites, Prostatites, Orchites, hydroceles, Hernias, Phymoses, Tumores etc.
—:—
Tratamento da impotencia e dos disturbios Genito-Sexuaes.
—:—
R. 13 de Maio n.º 44-1.º
Dias uteis das 16 ás 19 hs.
Sabbados das 14 ás 16 hs.
Telephone 22-1000

DR. PERICLES LISBÔA
TRATAMENTO DE SYPHILIS E MOLESTIAS DE SENHORAS
DE 14 ÁS 19 HORAS
Largo de São Francisco da Prainha, 21 Sobrado
(Proximo á Praça Mauá)

Oliveira Penna L F cons
98 5º s 59A Republ Perú 22-5586
Osborne Carlos 7 7º s 719 Prç Floriano..... 22-6034
Pacheco Raul cons 55 8º Prç Floriano..... 22-8305
Paes Barreto A A cons 14 3º Rodr Silva..... 22-1250
Paes de Carvalho Pedro Paulo cons
335 Av Mem Sá 22-9913

DR. JULIO DE MACEDO
RUA DA CARIOCA, 54-A — TELEP. 22-3051
das 8 ás 11 e das 13 ás 18.
RES.: HOTEL HADDOCK LOBO
RUA HADDOCK LOBO, 252 — TELS. 28-2124 e 28-1727 — RIO DE JANEIRO
VIAS URINARIAS
Especialista em doenças dos orgãos Genitaes e urinarios, no homem e na Mulher
Molestias Venereas - Impotencia e Syphilis - Corrimentos
Serviço de Senhoras em salas Exclusivamente reservadas

Paes Leme Renato cons 104 5º s 512 Uruguayana 23-5776
PAES M GONÇALVES 45 Av Mem Sá..... 22-0404
Paiva Joel Ruthenio cons 60 3º Quitanda..... 23-3005
Paiva Jessé cons 60 3º Quitanda..... 33-3005
Palermo Antonio cons 5/7 9º s 909 Lg Carioca 22-1289
Pamplona Artidonio prof 13 1º 1º Março..... 23-3871

DR. ATAULFO MARTINS
CLINICA MEDICA
Asma
ESPECIALIDADE:
Bronchite — Emphysema — Innumeras curas.
Assembléa, 88 - 2.º - 22-4830
1 ás 6 - Entrada Optica Brasil.

Paranhos Ernesto Crissiuma cons
151 8º s 806 Av Nilo Peçanha 22-6721
Paranhos Filho Pedro
183 7º s 706/7 Av R Branco 22-8932
Pardellas Raphael 74 1º Republica Perú..... 22-0446
Parreiras Horta Paulo prof cons
13 1º 1º Março 23-3871
Passos Olney Junqueira cons 19 1º S José..... 23-0702
Paulino Fernando 151 9º s 906 Av Nilo Peçanha 22-7207

DR. ARANDY MIRANDA
Cirurgia - Vias Urinarias - Molestias das Senhoras
Consultorio: Rua dos Ourives, 7-2.º, Edificio da Pharmacia Werneck, 2 ás 5 - 3.as, 5.as e Sabbs. 12 ás 14 - 2.as, 4.as e 6.as. — Phone 22-9358
Rua José Hygino, 252, Tijuca — Phone 28-1214

Pedrosa Emmanuel cons 141 2º 7 Setembro.... 22-5315
Penna L F de Oliveira cons
98 5º s 59A Republ Perú 22-5586
Penna Mario cons 47 1º Republ Perú..... 22-2297
Penna Ribas Randolpho cons
67 4º s 1 Republ Perú 22-6546
Penteado Jarbas Camargo cons
33/7 10º s 1011 Alvaro Alvim 22-7213
Pereira Annibal cons 70 6º Buenos Aires..... 23-5055
Pereira de Cordis 129 4º s 11 Rosario..... 22-9503

LABORATORIO DE ANALYSES
DR. ARTHUR MOSES
EXAMES DE SANGUE, ESCARRO, URINA, ETC.
VACCINAS AUTOGENAS
R. do Rosario, 134 — 1.º andar
— TEL. 23-5505 —

Pereira Ernani Soares 60 1º s 4 Quitanda..... 23-5355
Pereira Herbster cons
33/7 9º s 906/7 Alvaro Alvim 22-2603
Pereira Jorge 67 2º Republ Perú..... 22-7539
Pereira Milton Fernandes cons 5 1º Mattoso.. 28-9191
Pereira Nelson Augusto cons
7 7º s 711 Prç Floriano 22-8823
Pereira Samuel cons 60 1º s 4 Quitanda..... 23-5355
Pereira dos Santos José cons 502 C Bomfim.... 28-1866
Pereira Silvestre cons 21 João Romariz..... 29-6575
Pereira Soares Benevenuto cons
7 6º s 611 Prç Floriano 22-4646

DR. CAMILLO MONTEIRO
Doenças internas, especialmente figado, estomago e intestinos, coração, rins. Trat. moderno pela diathermia, alta freqüencia, ultra violeta das doenças da pelle, rheumatismo, escrophulose, asthma, arthritismo. Infl. do utero, ovarios, prostata.
CONS.: RUA DOS OURIVES, 3 - 4.º — TEL. 22-4100 — Diariamente das 3 ás 6.
RES.: PR. ICARAHY, 143 — TEL. 3151

Peres Heitor 98 7º s 74 Republ Perú..... 22-9796
PERISSÉ A CAIRE 10 1º Dias Cruz..... 29-4913
Perissé Colbert cons 17 2º s B Quitanda..... 22-5475
Piero Fioravanti Di cons
33/7 13º s 1310 Alvaro Alvim 22-7882
Pimenta Bueno A L cons 73 1º s 3 7 Setembro 23-2245
Pinheiro Guimarães Luiz cons
104 5º s 506 Uruguayana 23-4120
Pinheiro Machado Filho Angelo 129 3º Rosario.. 23-5799
Pinto Augusto Paulo cons
111 5º s 507 Av R Branco 23-2290
Pinto Brandão Alberto cons
33/7 10º s 1005/6 Alvaro Alvim 22-6514
Pinto Octavio cons 33 1º Carioca..... 22-2815
PIRES ALVARO cons 129 2º Rosario..... 23-5012
Pires João 3 3º Ourives..... 22-9155
Pires Rebello Antonio cons 55 6º Prç Floriano 22-0425
Pires Rebello Olavo 55 6º Prç Floriano..... 22-0425
Pires Salgado Antonio 3 5º Ourives..... 22-0436
Pires Waldemiro 33/7 10º s 1107/9 Alvaro Alvim 22-0403

POLICLINICA PRINCIPAL
TRATAMENTO DE QUALQUER DOENÇA
Medicos especialistas
FUNCCIONA DAS 9 ÁS 20 HS.
DR. A. MONTEIRO
Consultas Populares. Gratis aos Pobres.
9 ás 12
Domingos e feriados das 10 ás 11
164-A — RUA MACHADO COELHO — 164-A
Fone 22-3705

Pitanga Genesio cons 17 2º Quitanda..... 22-4706
Pitanga Santos Raul cons 70 2º Passeio..... 22-2369
PIZZOLANTE MIGUEL cons 67 3º Republ Perú 22-8472
Poggi Jayme cons 55 5º Prç Floriano..... 22-3293
Ponte Alberto Ision cons 47 1º Republ Perú... 22-2297
Pontes de Miranda Mario cons r 70 10º Passeio 22-4010

DR. RAUL PONTUAL
DA POLICLINICA DE BOTAFOGO E FUNDAÇÃO GAFFRÉE E GUINLE. Com varios annos de pratica nos E. Unidos e Allemanha.
FIGADO, VIAS DIGESTIVAS.
CLINICA MEDICA
CONSULTORIO: 7 SETEMBRO, 73 - 1.º
Diariamente das 2 ½ ás 4 horas
FAVOR MARCAR CONSULT. PELO TEL. 23-3878
Residencia — 26-0269

Pontual Raul cons 73 1º 7 Setembro..... 23-3878
Porto Carrero Julio cons 73 1º 7 Setembro..... 23-3878
Porto Livio de Araujo
1/5 9º s 9/10 Lg Carioca 22-0215

DR. RAUL PACHECO
Parteiro e Gynecologista
SERVIÇO DE PARTOS E GYNECOLOGIA-MEDICO-CIRURGICA. — OPERAÇÕES DO VENTRE E SEIO. — RADIUM, DIATHERMIA. ULTRA-VIOLETA, ETC., EM GYNECOLOGIA.
PLASTICA DOS SEIOS, VENTRE E ORGÃOS GENITAES
Cons.: Praça Floriano, 55
8.º and. - das 14 ás 18 horas
Telephone 22-8305

Portugal H 98 4º s 45 Republ Perú..... 22-8860
Povoa Hélion cons 15A 5º Alcindo Guanabara.. 22-5465
Prado Samuel cons 15 1º s 5 e 11 Lg Carioca 22-2600
Pyles Franklin cons 305 5º Av Nações..... 22-0934
Queiroz José Sanderson cons 47 1º s 15 Quitanda 24-5761
Rabello Eduardo cons 15 7º Alcindo Guanabara 22-7216
Ramos Humberto cons 98 8º Republ Perú..... 22-9708
RAMOS, NELSON, MED
CONS.: Visc. R. Branco 31, elevador. — 22-2949
RES.: Rua do Senado, 93 — 22-9348

Ramos e Silva cons 9 1º Rodr Silva..... 22-8353
Rangel João cons 98 4º s 40 Republ Perú..... 22-4801
Rangel João 98 1º Republ Perú..... 22-3516
Ratto Segismundo 55 10º Prç Floriano..... 22-7983

DR. MIGUEL PIZZOLANTE
Vias urinarias - Doenças das Senhoras - Hemorrhoidas - Syphilis - Electrotherapia - Alta frequencia - Diathermia - Ultra violetas - Infra vermelhos. —
Consultorio: R. Rep. Perú, 67-3.º and. Diariamente 8 ás 12 e 5 em diante. Tel. 22-8472. Res. 25-0613

Rego Lopes cons 99 1º 7 Setembro..... 22-1164
Rego Lopes Octavio 110 Av Pasteur..... 26-2557
Rego Mario cons 7 5º s 524 Prç Floriano..... 22-8459
Rego Silvio cons 9 1º Ourives..... 23-4978
Renzo Alberto 73 1º Republ Perú..... 22-8727
Reis Renan 63 1º S José..... 22-3745
Rezende Adauto 15A 6º Alcindo Guanabara.... 22-7168
Rezende Estevam Monteiro 5 1º Carmo..... 23-0500
Rezende Jorge cons 15 2º s 16/8 Lg Carioca.. 22-3666
Rezende Motta cons 5 7º s 718 Lg Carioca.. 22-4213
Rezende Severino de cons 173 6º Av R Branco 22-3636
REZENDE, SEVERINO, DE
TUBERCULOSE (Pneumothorax, Raios X, etc.)
AV. R. BRANCO, 173 - 6.º { CONS. 22-3636 / RES. 25-2500

DR. JOÃO RANGEL
Medico
ESPECIALISTA EM MOLESTIAS DA BOCCA
ASSEMBLÉA, 98 — 1.º ANDAR
Phone 22-4801

Ribeiro F Ellis 67 2º s 1 Republ Perú..... 22-3649
Ribeiro Leonidio 36 3º Tv Ouvidor..... 23-4527

Rocha Asdrubal cons 98 8º s 88 Republ Perú 22-0813
Rocha Braga cons 73 1º 7 Setembro..... 23-3878
Rocha Henrique 66 S Luiz Gonzaga..... 28-2961

TRATAMENTO DA PELLE
MOLESTIAS DO COURO CABELLUDO
CIRURGIA ESTHETICA
(CORRECÇÃO DAS RUGAS, SEIOS, CICATRIZES DEFEITUOSAS, ORELHAS DESCOLLADAS, etc.)
CLINICA DO MEDICO ESPECIALISTA
DR. PIRES
(Com pratica dos Hosp. de Berlim, Paris e Vienna)
PRAÇA FLORIANO, 55 - 6.º and. — T. 22-0425

Rocha José Martinho cons 74 1º Quitanda..... 23-4609
Rocha Junior Martinho 17 4º Quitanda..... 22-3080
Rocha Maia José cons 6 2º Carioca..... 22-2691

Prof. Dr. Henrique Roxo
DOENÇAS MENTAES E NERVOSAS
Resd.: Avenida Pasteur, 296
TELEPHONE 26-0824
Cons.: Largo da Carioca, 18
DAS 3 A'S 8 — NAS 2.as, 4.as e 6.as

Rocha Vaz cons 17 5º Quitanda..... 22-4142
Rodrigues Campos Oswaldo
33/7 9º s 912 Alvaro Alvim 22-0732
Rodrigues Caó H cons 93 1º Buenos Aires.... 23-1484
Rodrigues Lima Octavio cons 73 2º Republ Perú 22-3733
Rohr Carlos 58 1º Republ Perú..... 22-0451

DR. MARIO G. RAMOS
Doenças das crianças
Cons.: Rua Chile, 23 - 2.º
TEL. 22-3997
2.as, 4.as, 6.as — 2 ½ ás 4 ½ horas
Res.: Rua Copacabana, 746
TELS. 27-0319 e 27-1442

Roiter Manoel 36 3º Tv Ouvidor..... 23-4527
Romano G cons 70 2º Republ Perú..... 22-3037
Romeiro Gilberto Gonzaga cons
73 1º 7 Setembro 23-3878
Rongel Alcino cons 98 7º s 75 Republ Perú. 22-3553

DR. SANKOTT
DOENÇAS DO SYSTEMA NERVOSO E DE SENHORAS — CLINICA MEDICA — OPERAÇÕES — RAIOS ULTRA VIOLETAS — DIATHERMIA
R. da Quitanda, 17-6.º and.
Diariamente das 15 ás 18 horas
TELEPHONE 22-4344
Res.: Rua Haritoff, N.º 54
TELEPHONE 27-4344

Rosa José Victor cons 39 1º S José..... 23-0802
Rosa Martins Nestor 55 10º Prç Floriano..... 22-7983
Rosado Jayme 2 6º s 623 Passeio..... 22-3420
Sá Emilio 17 4º Quitanda..... 22-3080
Sabbato Pietro cons 37 3º 13 Maio..... 22-3972
Saboia Massillon cons r 680 Av Vieira Souto.. 27-3778

DR. SAETTELE
ESPECIALISTA EM CIRURGIA E MOLESTIAS DE SENHORAS
Clinica geral
RESIDENCIA E CONSULTA:
Cinelandia
PRAÇA FLORIANO PEIXOTO, 55
FONE 22-5771

Salema Antonio cons 74 1º s 10 S José..... 22-0752
Salgado Filho Eduardo 17 1º Republ Perú..... 23-2892
Salles Coelho Joel 73 4º Republ Perú..... 22-6313
Sampaio Eurico cons 141 2º 7 Setembro..... 22-4312
Sampaio Everaldo 15 1º s 3 Lg Carioca..... 22-9191
SANKOTT ALFONS cons 17 6º Quitanda..... 22-4344
Sanson Raul David cons 43 1º S José..... 23-0703
Sant'Anna Alvaro Cumplido 13 2º Chile..... 22-5444
Santa Maria 118 3º S José..... 22-0346
Sant'Anna Jorge cons 71/5 4º Quitanda..... 23-4349

Dr. Oscar da Silva Araujo
Doenças da Pelle e Syphilis
R. 7 SETEMBRO, 141-3.º
Telephone 22-6489

Santos Guilherme cons 162 3º Ouvidor..... 22-6135
Santos Heitor cons 33/7 9º s 920 Alvaro Alvim 22-2798
Santos Jaymerina 1 1º s 4 Leopoldo Fróes.... 22-1741
Santos Licinio cons 7 6º s 613 Prç Mauá.... 23-0975
SÃO THIAGO ADHEMAR cons
70 1º s 5 Republ Perú 22-7187

CARTILHAS DAS MÃES

PELO

Dr. Martinho da Rocha

— Nova edição de 1934 — 100 gravuras — Conselhos praticos em linguagem muito clara.

Só para as mães

EM TODAS AS LIVRARIAS

Seabra Velloso Cleto cons
1/5 4º s 404/5 Lg Carioca 22-3879
Seixas Romualdo cons
151 8º s 806 Av Nilo Peçanha 22-6721
Serebrenick A cons 98 1º s 17 Republ Perú.. 22-6412
Serrano Guilherme de Carvalho
67 4º s 1 Republ Perú 22-6546
Shiller de Souza Mario 98 6º s 68 Republ Perú 22-1075
Sicupira Benigno 129 3º Rosario..... 23-5011
Silva Araujo Oscar cons 141 3º 7 Setembro.... 22-6489
Silva Carlos da cons 94 6º s 1 7 Setembro.... 22-1604

DR. JORGE SANT'ANNA

Operações e Partos

Cons.. 71 - 4.º - Quitanda - 23-4349
Res.: 115 - M. Abrantes - 25-0167

Silva Manoel Pereira 63 1º Republ Perú..... 22-7019
Silva Mello A da 17 1º Republ Perú..... 23-2892
Silva Neves Arthur cons 104 1º Av Passos.... 24-2760
Silveira Abel cons 5 9º s 907 Lg Carioca..... 22-1687
Silveira Guilherme cons 145 1º Gen Camara.... 23-4410

RAIOS X

(Exames e tratamento)
Para o tratamento de tumores e do cancer, o

Dr. von Doellinger da Graça

possue

RADIUM

Certificado pelos

Institutos Curie (Paris) e de Radium (New York)

APLICA A DOMICILIO COM INDICAÇÃO PROPRIA OU DO MEDICO DO DOENTE.

O PREÇO, AO ALCANCE DE TODAS AS CLASSES REGULA-SE PELO DOS NOSSOS

INSTITUTOS DE RADIUM.

Assembléa, 98 (Ed. Kanitz)

chamados pelos tels.

27-3218 — 22-2298

Instituto Orthopedico

DO

RIO DE JANEIRO

Dr. Paulo Zander

Orthopedia mechanica e cirurgica para adultos e creanças. Mecanotherapia das fracturas. Officina para apparelhos orthopedicos e protheticos.

Avenida Rio Branco, 243

Em frente ao **Cinema Gloria**

TELEPHONE 22-0328

Simões Octavio 17 5º Quitanda..... 22-4142
Simões Octavio cons
33/7 13º s 1319 Alvaro Alvim 22-3697
Sobral Raul cons 18 1º Lapa..... 22-6112
Sodré Luiz cons 14 2º Rodr Silva..... 22-0698
Sousa Oscar cons 91 8º s 9 Av R Branco..... 23-3684
Souza Aguiar Louis cons 30 4º Gonç Dias..... 22-4840
Souza Coelho Roberto cons
73 1º s 3 7 Setembro 23-2245
Souza Eugenio cons 47 1º s 14/8 Quitanda... 23-4243
Souza Flavio 15A 13º Alcindo Guanabara..... 22-5328
Souza Frederico 75 3º 7 Setembro..... 23-1342
Souza Guimarães Oswaldo Nunes cons
53 1º 7 Setembro 23-5784
Souza Lopes Renato 39 1º S José..... 23-0802
Souza Mendes João cons 84 3º S. José..... 22-8133
Souza Muciano cons 997 Uranos..... 29-6064
Souza Octavio cons 94 4º s 49 Republ Perú.... 22-4582
Staerke Adolpho cons
33/7 10º s 1013 Alvaro Alvim 22-7953
Stein Desiderio cons
33/7 13º s 1320 Alvaro Alvim 22-4714

CLINICA

DO

Dr. Newton Tatsch

OUVIDOS — NARIZ — GARGANTA

Rua Rep. do Perú, 73 - 4.º

DAS 10 ÁS 12 E DAS 14 ÁS 16 HORAS

Tel. 22-6313

Stockler Lafayette cons 73 3º Republ Perú.... 22-8159
Studart Lauro cons 335 Av Mem Sá..... 22-9913
Tamanqueira Sebastião cons 626 Arch Cordeiro.. 29-0602
Tatsch Newton Barboza 73 4º Republ Perú..... 22-6313
Tavares Souza Alvaro 129 4º s 11 Rosario..... 22-9503
Teixeira Henrique Rodrigues cons
98 4º s 43/4 Republ Perú 22-9669
Teixeira Leite Anna Cavalcanti r
98 2º s 28 Republ Perú 22-0039
TEIXEIRA PEDRO cons 94 6º s 1 7 Setembro 22-1604
Teixeira Pinto Victor
33/7 13º s 1310 Alvaro Alvim 22-7882
Telles Gilberto T L Silva cons
94 6º s 1 7 Setembro 22-1604
Terra Fernando 22 3º Uruguayana..... 22-0929
Theodoro Sabino cons 48 1º Republ Perú..... 22-0632
Thibau Junior cons 94 4º s 5-7 Setembro.... 22-4965
Thiers Pinto J 98 4º s 45 Republ Perú..... 22-8860
Thomsen Emilio cons 118 3º S José..... 22-3474
Tolomei João cons 161 Riachuelo..... 22-0755
Tornaghi Victorio cons 98 1º s 16 Republica Perú 22-2298
Torreão Roxo cons 24 3º Uruguayana..... 22-8563
Torres Barbosa Joubert 98 6º s 68 Republ Perú 22-1075
Torres Nelson dos Reis cons
151 2º Av R Branco 22-6948
Tostes Edgard 33/7 9º s 919 Alvaro Alvim.. 22-3706
Tostes Waldyr Gonçalves cons
98 5º s 59A Republ Perú 22-5586
Uchôa Cavalcanti João Celso 6 5º Carioca..... 22-3478
Uchôa Cavalcanti Salvador
7 4º s 412 Prç Floriano 22-0537
Vaccani Rodolpho 16/8 1º Lg Carioca..... 22-4235
Vaccani Ruy cons 3 5º Ourives..... 22-0436
Vahia de Abreu Darcilio cons 17 2º s B Quitanda 22-5475
Valença Teixeira J I cons
33/7 10º s 1005/6 Alvaro Alvim 22-6514
Valerio Americo 139 2º 7 Setembro..... 22-1768
Valle Manuel Valerio 5 3º Carmo..... 22-1241
Valverde Belmiro cons 5 6º Lg Carioca..... 22-0209
VARGES ANNIBAL cons 141 3º 7 Setembro... 22-1202
Vasconcellos Arthur cons
15A 5º Alcindo Guanabara 22-5465
Vasconcellos Pedro Rodrigues cons
33/5 5º s 132 13 Maio 22-2963
Vaz Fernando cons 15 1º Alcindo Guanabara... 22-4093
Vaz de Mello Mario cons 73 1º 7 Setembro... 23-3878
Veiga Octavio 14 5º Rodrigo Silva..... 22-2604
Veiga Soares J 1/7 3º s 301 Lg Carioca..... 22-9773
Velho da Silva cons 104 5º Uruguayana..... 23-2467

MOLESTIAS DAS CRIANÇAS

Dr. Wittrock

ESPECIALISTA DOS HOSPITAES DE BERLIM
CHEFE DE SECÇÃO DO HOSPITAL DE CRIANÇAS
TRATAMENTO ESPECIAL DAS PERTURBAÇÕES NUTRITIVAS
(DIARRHÉA, VOMITOS)

R. OURIVES, 5

(DROGARIA WERNECK)
TELEPHONES 25-1727 E 22-0713

Vianna Filho Alfredo cons 36 4º Tv Ouvidor... 23-4491
Vianna Marques Hugo cons
33/5 5º s 132 13 Maio 22-2927
Vidal Joaquim cons 5 4º Quitanda..... 22-5421
Vieira Filho J J cons 175 1º Buenos Aires..... 24-2171
Vieira Julio cons 41 1º Republ Perú..... 23-1060
Vieira Julio r 101 Pinh Guimarães..... 26-0790
Vieira Reis J A 183 6º s 607 Av R Branco.. 22-9738
Villela Pedras José cons
38 3º s 34 Ramalho Ortigão 22-9755
Vinelli de Moraes cons
33/7 9º s 914 Alvaro Alvim 22-7907
Vital Brasil Filho 96/8 3º s 39 Republ Perú... 22-1105
Xavier do Prado 47 1º s 15 Quitanda..... 24-5761
Wagner Emilio cons 1/5 2º s 202 Lg Carioca.. 22-8994
Wazen José cons 183 7º s 701 Av R Branco. 22-1123
Werneck Passos 137 7º s 708 Av R Branco.... 23-2532
WIDMANN LAEMMERT HUGO
Consultorio 33/7 9º s 901/2 Alvaro Alvim 22-1797
WITTROCK med
Consultorio 5 6º Ourives..... 22-0713
Residencia 23 Tv Eurycles Mattos..... 25-1727
Ypiranga dos Guaranys M D
98 s 26 Republ Perú 22-5321
Zander Bruno 72 1º s 1 Republ Perú..... 22-4634
Zander Paulo cons 243 2º Av R Branco..... 22-0328

MEIAS

A MEIA PAULISTA

A MELHOR DO BRASIL

Uruguayana, 18 — 22-2524

A Meia Paulista 18 Uruguayana..... 22-2524
Amaral J C 132 Uruguayana..... 23-4909
Araujo & C Ltda E fabr 465 B Bom Retiro..... 29-4847
Braga Irmão & C 175 Pontes Corrêa..... 28-2573
Bressan João Alberto 35 4º s 126 13 Maio.... 22-5207

MEIAS

Visetti

Fabrica: R. Marquez de Itú, 9
Tel. 4-6324. — S. PAULO
Escriptorio: RIO — R. Alfandega, 188
2.º andar. — TEL. 24-1605

Casa Herman Sant'Anna 24-6866
Casa Majolo 52 Uruguayana..... 22-5587
Casa das Meias 119 Av R Branco..... 23-0815
Casa Noemia 145A Mariz Barros..... 28-8914
Casa Olga 122 Ouvidor..... 22-3186
Casa Pereira Pinto 120 Uruguayana..... 23-0849
Casa Rabello 102 Uruguayana..... 22-0454
Casa Romulo 21 Leopoldo Fróes..... 22-7954
Casa Soares 121 7 Setembro..... 22-2563
Casa Sorel 8 Uruguayana..... 22-1300
Casa Stephan 27 Gonç Dias..... 22-8424

"DEPOSITO DE MEIAS"

VENDAS POR ATACADO E A VAREJO

TELEPHONE 24-5187

80 — PRAÇA DA REPUBLICA — 80

MICHEL TRANJAN

CASULO MALHARIA S A 3 Mar Bittencourt.. 29-1954
Danubio 70 Uruguayana..... 22-2452
DEP DE MEIAS 80 Prç Republica..... 24-5187
DEP MEIAS HARTENSTEIN 354 Alfandega... 24-5065

Fabr de Malhas Ondina 73 Sen Euzebio..... 24-0402
FABR MEIAS HARTENSTEIN 354 Alfandega.. 24-5065
Fadel Emile H 112 Prç Republica..... 24-5676
Garnier & C 67 1º Gonç Dias..... 22-5339
GAROTO DAS MEIAS O 50A Av Mar Floriano 24-4010
Guerra Olivio Augusto 120 1º Uruguayana..... 23-0953
HARTENSTEIN 354 Alfandega..... 24-5065
HARTENSTEIN JOÃO C 354 Alfandega..... 24-5065
J Rabello & C 102 Uruguayana..... 22-0454
Landré Alfredo 201 Av 28 Setembro..... 28-6590
MALHARIA CASULO S A fabr 3 Mar Bittencourt 29-1954
Mattos & C Julio 52 Buenos Aires..... 23-3925
MICHEL TRANJAN 80 Prç Republica..... 24-5187
Mundo das Meias O 28 Av Passos..... 22-9307

"MATTALEN"
PARA FOSQUEAR MEIAS
Rua do Senado, 45
FONE 22-8695

Onça das Meias A 180 Av Mar Floriano..... 24-6952
Palacio das Meias 90A Av Passos..... 24-0101
PERFUMARIA BRITO
DEPOSITO DE MEIAS E GRAVATAS PAULISTAS
VENDAS A VAREJO
R. Senhor Passos, 29 — Tel. 23-5367

Rabello & C J 70 Uruguayana..... 22-2452
Sabagh & C Issa 376 Alfandega..... 24-4374
Schwartz & C 90 Ribeiro Guimarães..... 28-4443
Schwery D escr 39 2º Gonç Dias..... 22-8361
Schwery D 20 Uruguayana..... 22-1489
Schwery D 142 Av R Branco..... 22-2528
Sultanum Abage & C 343 Alfandega..... 24-6472
Torres Alberto Andrade 32 1º Republ Perú..... 23-4455
TRANJAN MICHEL 80 Prç Republica..... 24-5187
Vulcão das Meias 212 Gen Camara..... 24-2569

MENSAGEIROS E DESPACHOS A DOMICILIO

Agencia Exped Mercadorias 133 Th Ottoni..... 24-6379
AGENCIA RIBAS 371 Barata Ribeiro..... 27-0588
Agencia Safles 310 Gen Camara..... 24-6604

UM PORTADOR PARA SÃO PAULO?
DE DOMICILIO A DOMICILIO,
qualquer volume, sejam quaes forem o peso e o valor
NO PRAZO MAXIMO DE
15 HORAS

O TRANSPORTE VELOZ
SECÇÃO DA Empresa INTERNACIONAL DE TRANSPORTES LTDA

ENTREGA NO DIA IMMEDIATO, ANTES DAS 12 HORAS.

SÃO PAULO
Rua Senador Feijó n.º 24
TELEPHONE 2-1311

RIO DE JANEIRO
Rua Mayrink Veiga n.º 4
TELS. 23-3886 - 23-3887

RAPIDEZ — SEGURANÇA ECONOMIA

Commissario Lopes 99 Rosario..... 23-2349
Costa José 2 Ourives..... 23-2327
Dias Augusto 72 Av Gomes Freire..... 22-6869
Distribuidora Ltda A 106 2º S Pedro..... 24-4665
Excelsior Galeria Cruzeiro..... 22-0390
Expresso Castello 6 Quitanda..... 22-3709
Expresso Moderno 162 Rosario..... 23-3754
Expresso Niemeyer 14 Chile..... 24-6922
EXPRESSO PAULISTA LTDA 19 Ev Veiga.... 22-2500
Expresso dos Volumes O 17 Conceição..... 22-7267
Hugo & C 172 Rosario..... 23-5149
Mensageiro Largo Machado 276 Cattete..... 25-3914
Mensageiro Sympathia 2 Ourives..... 23-2327
Pestana & C 9 S Bento..... 23-5449
Petit Commissionaire 13 Beco Carmelitas..... 22-0531
Pinho Antonio Soares 155 Th Ottoni..... 24-4106
Ponto Elegante 17 Av Almte Barroso..... 22-5641

MENSAGEIRO RAPIDO COMMERCIAL
22-6327 Entregas de cartas e volumes por meio de automoveis e bicycletas
RODRIGO SILVA, 15

Radio 4 Gal Cruzeiro..... 22-5219
Radio 4 Gal Cruzeiro..... 22-0087
Radio 4 Gal Cruzeiro..... 24-0969

Para entregas de mensagens, encommendas, etc. Contra recibo do destinatario no prazo maximo de 12 horas. — UTILISE-SE DA
SER SERVIÇOS DE ENTREGAS RAPIDAS
DOMICILIO A DOMICILIO
RIO-S. PAULO-SANTOS
SÃO PAULO — LARGO PALACIO, 5 - sobre-loja
TELEPHONE 2-1223
R. DE JANEIRO — R. S. PEDRO, 106-2.º and.
TELEPHONE 24-4665

Rapido Central 23 Moraes Valle..... 22-0395
Rapido Commercial 15 Rodrigo Silva..... 22-6327
Rapido Estrella 23 Moraes Valle..... 22-4060
Rapido Ideal 23 Moraes Valle..... 22-0190

RAPIDO SYMPATHIA
ENCARREGA-SE DA ENTREGA DE CARTAS PEQUENOS E GRANDES VOLUMES.
ENTREGAS IMMEDIATAS
BICYCLETAS, MOTOCYCLETAS E AUTOMOVEL.
Ourives, 2 — Tel. 23-2327
Edificio Café Sympathia

RAPIDO MUNDIAL 228 Bened Hyppolito..... 22-6992
Rapido Paulista 51 Lapa..... 22-0200
Rapido Sympathia 2 Ourives..... 23-2327
RAPIDO TRIUMPHO 72 Av Gomes Freire..... 22-6869
VICTORIA 160 Av Gomes Freire..... 22-0100

RAPIDO MUNDIAL
22-6992 TELEPHONE 22-6992

V. Ex. precisa de um Rapido? Telephone p.ª DOIS DOIS — MEIA DUZIA NOVE NOVE DOIS - Para conducções de joias a casas de penhores e Monte Soccorro, pagamentos de suas contas na Light, Bancos, Companhias, passagens e cambios.- Recados cartas, volumes a domicilio.- Conseguimos qualquer quantia em tudo que represente valor por intermedio de uma casa Auxiliadora e de confiança —
CARLOS A. DOS REIS — RUA BENEDICTO
HYPPOLITO, 228 — TEL. 22-6992

MERCADOS

Comp Merc Munic Rio de Janeiro escr 60 Mercado Prç Central 23-0319
Comp Merc Munic Rio de Janeiro escr 41 1º Gen Camara 23-1376

METAES E MINERIOS

A Vieira de Mattos phosphoro bronze 23 Gen Camara 23-1400
Adamian José crystaes 124 1º Alfandega..... 23-1593
Ardente José 60 Visc Itauna..... 24-2891

Cia. AMERICANA DE METAES, S/A
Escr., Dep. e Fund. AV. BR. TEFFÉ, 94-1.º
Rêde Particular - Tel. 23-1780, 23-1788, 23-1789
REFINAÇÃO E FUNDIÇÃO, de metaes. - Cobre e Latão, em lingotes, barras, tubos, chapas e vergalhões. - Estanho em lingotes ou verguinhas. - Bronze phosphoretado. - Zinco electrolytico 99,9% em barras. - Zinco em chapas. - Chumbo em barras e lençol. - Antimonio. Aluminio virgem, etc. Metaes para Linotypia, Stereotypia e Monotypia. - Metaes patentes de antifricção. - Soldas, etc., etc.

Comp Americana Metaes S A escr dep e fund 94 1º Av B Teffé 23-1780
COMP SIDERURGICA BELGO MINEIRA S A administração 114 4º Av R Branco.... 22-4412
Comp Siderurgica Belgo Mineira S A secç vendas 114 4º Av R Branco 22-4411
Comp Siderurgica Belgo Mineira S A secç embarques 114 4º Av R Branco..... 22-4508
Denizot Paulo H rua Quatro..... 24-2953
Fundição Aurea 190 Bomfim..... 28-1133
Importadores de Metaes 6 Visc Itauna..... 24-4168
Irmãos Maolino 93 Marq Sapucahy..... 24-4626
Kronhaus Victor L T 114 Av Lima..... 24-5751
KUPPERMANN JORGE 164 Sacc Cabral..... 24-2867

LAMINAÇÃO NACIONAL DE METAIS
A primeira e a maior de toda a America do Sul
Aluminio — Cobre — Latão
Alpaca — Zinco — Chumbo
Papeis de aluminio e de estanho
Fábrica:
AV. AGUA BRANCA, 168
Telephone 5-5641
S. Paulo
Fábrica em S. Bernardo:
Tel. Sto. André 348
Pó de Aluminio para Pintura Litografia e fógos pirotecnicos
Pó de bronze ou Purpurina para Pintura e Litografia
Representante no Rio:
EMILIO POLTO
R. S. Pedro, 43, sb.
Tel. 23-5299

Lemos Alvaro Machado 190 Bomfim..... 28-1133
Mineraes Sociedade Ltda 137 4º s 418 Av R Branco 23-1576
Mineraes Sociedade Ltda fabr 651 Av Amaro Cavalcanti 29-4766

SOC. AN. MARVIN
Rua Menna Barreto, 72
TELEPHONES 26-0028 - 26-0050

Paolino & Filhos 53 Gen Pedra..... 24-1668
Paolino & Filhos 30 Beco Ferreiros..... 23-0616
Paolino Vincenzo Antonio 5 Leandro Martins... 23-2693
Paolino Vincenzo Antonio 79 Gen Bruce..... 28-2825

Installações para beneficiamento de qualquer minerio, de
FRIEDRICH KRUPP GRUSONWERK A. G.
Representante **R. Reverdy, Eng.**
Avenida Rio Branco, 69/77, 3.º and., sala 6
TEL. 23-1252

Santo Russo Raphael 63 Visc Itauna..... 24-5692
Usinas Chimicas Pharol S A 243 Frco Eugenio.. 28-2412
VICTOR L. T. KRONHAUS
Edificio d'A Noite. Saia 610. 6.º and. — Tel. 23-4509. — Beneficiamento e Exportação de Minerios em geral.

METALLURGIA

APPARELHOS DE ILLUMINAÇÃO
ERWIN DIETERLE
Fabricante
R. PEDRO PRIMEIRO, 29 — TEL. 22-5350

SOC. AN. MARVIN
Rua Menna Barreto, 72
TELEPHONES 26-0028 - 26-0050

Azevedo & Fernandes 101 Joaq Silva..... 22-0574
Bokor fabr 97 B Petropolis..... 28-2214
Brandão Alfredo 13 Relação..... 22-8107
BRONZEIRO O 175/77 Senhor Passos..... 24-5509

Burren & Co A W Metalurgica Thermion 70 Carolina Meyer 29-1915
Cariello João metaes 87A Frco Eugenio..... 28-5331

ALUMINIO
Aluminium Union Limited
CHAPAS LISAS, DISCOS, LINGOTES PARA FUNDIÇÃO, BARRAS, VERGALHÕES, FIO, CHAPAS RISCADAS PARA ESTRIBOS DE AUTOMOVEIS, CANTONEIRAS, PO' PARA PINTURA E PARA PYROTECHNICOS, CABOS DE ALUMINIO REFORÇADOS COM ALMA DE AÇO PARA TRANSMISSÃO DE ENERGIA ELECTRICA.
R. 15 DE NOVEMBRO, 29
TELEPHS. 2-0851 e 2-1244
S. PAULO

Comp Bras de Usinas Metallurgicas 69 1º Visc Inhauma 23-4863
Comp Mineração Metallurgia Brasil Cobrasil direct 7 1º Av B Teffé 24-1690
Comp Mineração Metallurgia Brasil Cobrasil escr 7 1º Av B Teffé 24-2592

Wolffmetal Ltda., São Paulo
300, RUA HYPPODROMO, — CX. POST. 2700
UNICA FABRICA DO BRASIL QUE FAZ
TALHERES E METAES de Fama Mundial
Escriptorio Filial: Av. Rio Branco, 69/77, 5.º and. s. 5 e 6 — Tel. 23-5085

Comp Nickel do Brasil 137 6º s 620 Av R Branco 23-0028
Corrêa & Irmão S offi 117 Cajueiros..... 24-0366
Costa & Dumondin 239 Cattete..... 25-4088

APPARELHOS DE ARTE PARA ILLUMINAÇÃO
MODERNOS E FUTURISTAS — EM BRONZE, METAL E FERRO BATIDO, COM VIDROS CURVOS — PINTURAS A FOGO PARA APPARELHOS DE ILLUMINAÇÃO — CURVAÇÃO de vidros crystaes em côres para reflectores, signaes, lanternas, photographias e cirurgia.
LEOPOLDO ROTH & IRMÃO
RUA SENHOR DOS PASSOS, 156
TELEPHONE 24-3992 — RIO DE JANEIRO

Fabrica de Ornatos de Moveis 104 Gen Pedra.. 24-5133
Ferreira Armando Pinto 96 Senhor Passos..... 24-1119
Fichet e Schwartz Hautmont S A 151 3º s 309 Av Nilo Peçanha 22-9710
Fundição Sta Martha 86 Luiz Guimarães..... 28-0899
Hahlbohm Carlos 16 B S Felix..... 24-0255

HIME & CO.
PEDRO I, 40
TELEPHONES 22-3025 e 23-1741

Kikker Ernesto offi 1047 B Mesquita..... 28-7681
Lemgruber U 96 Jorge Rudge..... 28-3051

FUNDIÇÃO SANTA MARTHA
FERRAGENS PARA CONSTRUCÇÕES, PARA EQUIPAMENTOS MILITARES E PARA MONTARIA CIVIL.
FUNDIÇÃO DE BRONZE, LATÃO E ALUMINIUM.
Luiz Guimarães, 86
TEL. 28-0899

LERICHE 12 Conceição..... 22-7296
Metallurgica Carioca 392 Frei Caneca..... 22-6896
Metallurgica Moderna 619 S Luiz Gonzaga..... 28-4257
Metallurgica Nacional 190 Th Ottoni..... 24-1640

METALURGIA SILVESTRE
LUSTRES, LANTERNAS E PLAFONIERES
R. GEN. CAMARA, 335 — TEL. 24-3266

Moniz & C 149 Gen Pedra..... 24-4782
Moreira Celestino R 86 Luiz Guimarães..... 28-0899
Mostruario Brasil 67 Sen Pompeu..... 24-1092
Pedro Ferrentini Ltda 392 Frei Caneca..... 22-6896
Portugal & C J G 336 Fr Caneca..... 22-0764
PREUSS MAX 140 Capt Rezende..... 29-4418
Roth & Irmão Leopoldo 156 Senhor Passos..... 24-3992
Silva Boaventura 87 Cajueiros..... 24-1806
Souza Joaquim Corrêa 69 Cajueiros..... 24-2010
Teixeira & C A J armz 264/66 Buenos Aires... 24-0635
Teixeira & C A J escr 266 Buenos Aires..... 24-0695
Watts D F 116 Bento Lisboa..... 25-1646
Wolffmetal Ltda escr 69/77 5º s 6 Av R Branco 23-5085

MIMEOGRAPHOS
Duplicadores **Ellams**
CASA EDISON
SETE SETEMBRO, 90
TELEPHONE 22-7780

MOAGEM DE MARMORE

Vasco Hilda de Souza fabr sapolio 41 Lopes Souza 28-2953

Casa Souza Guimarães
DE VIUVA J. DUARTE VASCO
MOAGEM DE MARMORE E FABRICA DE SAPONACEO, GRANITO E CONCHAS-MARISCO.
Tel. 28-2953 — Rua Lopes de Souza, 41.
S. CHRISTOVÃO

VICTOR L. T. KRONHAUS
Edificio d'A Noite. S. 610. 6.º and. Tel. 23-4509. Moagem de minerios e productos chimicos em geral. Marmorilha, Crystal em cores, Malacacheta para construcção.

MODAS E CONFECÇÕES

ETIQUETAS
TECIDAS E BORDADAS
Fabrica Fitas Helvetia - S. Paulo
REPRESENTANTE R. BEBIANNO COSTA
RUA ALFANDEGA, **200** — TEL. **24-6290**

A 1001 Bolsas 40 Carioca..... 22-4985
A MODA 20 Gonç Dias..... 22-1468
A Moda Futurista 267 Cattete..... 25-2748
A Voga 167 Ouvidor..... 22-9048
Aguia de Ouro 169 Ouvidor..... 22-9139
Almeida Odette 88 2º s 8 Republ Perú..... 22-4830

ALTA COSTURA
Mme. Rebouças
GONÇ. DIAS, 67-2.º 22-3902

Andrade Sebastiana 130 1º Ouvidor..... 22-7160
Armzs Brasil faz 104 Republ Perú..... 22-1533
Armazens do Louvre 14 Carioca..... 22-5988
Atelier Markenzon 120 Visc Itauna..... 24-5966
Aydelman Bianca 72 1º Uruguayana..... 22-4097

Casa Allemã R. OUVIDOR 158 TEL. 22-5106

Bastos Paula Mme 21 1º Uruguayana..... 22-4826
Borges Jovino 43 1º Marrecas..... 22-2806
Capital A 102 Av R Branco..... 22-9910
Casa Anna 390 C Bomfim..... 28-5155
Casa Anne Marie 15A Alcindo Guanabara..... 22-2714
Casa Caetano 133A Av Mem Sá..... 22-5915
Casa Colette 150 Ouvidor..... 22-9006
Casa Colombo 111 Av R Branco..... 24-7283
Casa Dois Irmãos 143 Ouvidor..... 22-7082
Casa das Fazendas Pretas 141 2º Av R Branco.. 22-4780
Casa das Fazendas Pretas 141 Av R Branco.... 23-3837
Casa Franceza 39 Prç Floriano..... 22-3391
Casa Marguerite 41 4º Sen Dantas..... 22-0604
Casa de Modas Mme Lili 149 Hadd Lobo..... 28-7305
Casa Revelau 144 1º Ouvidor..... 22-8967
Casa Simões 5/7 Haritoff..... 27-4388
Casa Suzy 207 Cattete..... 25-4443
CASA DOS VESTIDOS 195 Prç Republica.... 24-2163

MME. JENNY
A MAIOR CASA DE MODELOS DO PAIZ
VESTIDOS — CHAPÉOS
OUVIDOR, 135 — TELEPH. 22-1212

Cataldo José 77 Hadd Lobo..... 22-2851
Cinderella A 668 Copacabana..... 27-5428
Decaro Vicente 132 1º 7 Setembro..... 22-2625
Felix & C artigos de modas 54 Uruguayana.... 22-0380
Felix Guimarães & C 104 Republ Perú..... 22-1533
Ferreyro B J 175 Ouvidor..... 22-2215
Garcia Maria lingerie 123 2º Ouvidor..... 22-7928
GRAND PALAIS AU 110 7 Setembro..... 22-4230
Gruby Sophie 94 3º s 4 7 Setembro..... 22-1781
Imperial A 56 Gonç Dias..... 22-1296
Insausti Ferreira & C 7 Gonç Dias..... 22-2232
Jabibi Flora 575 S Frco Xavier..... 28-9130
Jardim da Moda 25 Av Mem Sá..... 22-4599
JENNY MME 135 Ouvidor..... 22-1212
Julien A 62 1º Uruguayana..... 22-8767
Levejohann Francisco 19 2º Tv Bellas Artes.... 24-0281
Lingerie Margherita 26 Alcindo Guanabara..... 22-5738
Lopes & C J S 167 Ouvidor..... 22-9048
Louise & Védie 5 1º s 107 Lg Carioca..... 22-0357
Mme Irene 37 1º Uruguayana..... 22-6477
MME JENNY 135 Ouvidor..... 22-1212
Mme Liguori 142 3º Av R Branco..... 22-9398
Mademoiselle Lacosta 101 1º 7 Setembro..... 22-8819
Magra & C Ltda 144 Ouvidor..... 22-6353
Mainieri & C 95A 7 Setembro..... 22-8040
Marie Camille 96 1º Russell..... 25-3915

MARIE CAMILLE
MODAS E CONFECÇÕES
PR. RUSSELL, 96 - 1.º TEL. 25-3915

Marina Mme 49 2º Gonç Dias..... 22-5847
Marjolaine Mme 245 1º Av R Branco..... 22-3669
Marques Iracema 1/5 2º s 219 Lg Carioca.... 22-4816
Menezes Amabilia 55 5º Prç Floriano..... 22-5841
Mimm & C 98 Haritoff..... 27-2470
Mimosa A 577 Copacabana..... 27-5353
Moda A 20 Gonç Dias..... 22-1468
Moda Elegante A 50 1º s 2/3 Gonç Dias..... 22-7005
Monteiro Alayde 30 2º s 4 Gonç Dias..... 22-6898
Nenalda 54 1º Uruguayana..... 22-6258
Paim N 10 2º Carioca..... 22-1035
Parc Royal gab do socio chefe 33 2º Ramalho Ortigão 22-0344
Parc Royal gerencia 33 1º Ramalho Ortigão... 22-1141
Parc Rayad andar terreo 33 Ramalho Ortigão.. 22-3064
Parc Royal reclamações e andar terreo 33 Ramalho Ortigão 22-4000
Parc Royal 33 Ramalho Ortigão..... 22-7600
Parisio de Souza Anna 17 Sen Dantas..... 22-3209
Pepe Antonio 20 2º Ramalho Ortigão..... 22-4535
Pereira Silva Noemi 88 2º s 10 7 Setembro.. 22-5240
Perelberg Bertha 427 24 Maio..... 29-1160
Perrotta Vicente 85 1º Republ Perú..... 22-3179
Prazolouvre escr 12/4 1º Carioca..... 22-3575
Queiroz & C Ltda A Casa das Fazendas Pretas secç confecç 141 Av R Branco..... 23-3837
Queiroz & C Ltda A Casa das Fazendas Pretas armz 141 2º Av R Branco..... 22-4780

SOPHIE GRUBY
7 SETEMBRO, 94- - 3.º, S/4 — 22-1781
Aviamentos para Chapéos de senhoras
FLORES - ENFEITES - FAZENDAS
ULTIMAS NOVIDADES

Rebouças Maria de Lourdes 67 2º Gonç Dias.. 22-3902
Reynaud Luiz 33/7 Alvaro Alvim..... 22-2864
Rina Delia & C 52 Russell..... 25-4482
Rizk Kalil Jorge 571 Copacabana..... 27-5547
Rocha Alice 151 1º Rosario..... 23-0456
Santerre Yolanda 56 2º Uruguayana..... 22-6423
Santos Guimarães & C J 182 Ouvidor..... 22-9050
Sedlmayer Betty Mathilde 177 2º Av R Branco 22-1080
Serra & C Mme 155 2º Av R Branco..... 22-6727
Silbert F 57 Gonç Dias..... 22-0808
Steinberg & Irmão I Harry 38 1º Gonç Dias... 22-7404
Stella Gil 75 1º s 9 Gonç Dias..... 22-1003
Zomberg Roza 209 Cattete..... 25-1593

MODISTAS

(Vide Costuras)

MME. JENNY
A MAIOR CASA DE MODELOS DO PAIZ
VESTIDOS — CHAPÉOS
OUVIDOR, 135 — TELEPH. 22-1212

MOINHOS

Minetti & C Ltda do Brasil 91 8º s 1/3 Av R Branco 23-3387
Minetti & C Ltda do Brasil dep 827 Av Rodr Alves 24-1538

MOINHO INGLEZ
QUITANDA, 106/110
TEL. 23-1081
PEÇAM AS INSUPERAVEIS FARINHAS
BUDA E NACIONAL

VICTOR L. T. KRONHAUS
Edificio d'A Noite. Sala 610. 6.º and. — Tel. 23-4509. — Moagem e Beneficiamento de Minerios, Productos Chimicos e Industriaes.

MOINHO DA LUZ
AS MELHORES FARINHAS NACIONAIS
LUZ — 3 COROAS
BRILHANTE
Rosario, 160 - Tel. 23-5936

MOINHO FLUMINENSE
GENERAL CAMARA, 45
TEL. 23-1223

MOINHO SANTISTA
As melhores farinhas
SOL — SANTISTA
Representante:
Alfredo Augusto Ferreira
R. CANDELARIA, 55
Phones - 23-4470 e 23-3590

MOLDURAS E ESPELHOS

Baptista Joaquim Augusto 180 Senado..... 22-0776
COSTA RIBEIRO & C 140 Buenos Aires..... 23-3832
Fabr de Molduras Baptista 2779 Av Suburbana 29-0217
Martins Seabra & C 44 Euclydes Cunha..... 28-2685
Moreira & C A R 284 Gen Camara..... 24-3227
Ribeiro & Siqueira Ltda 110 Senado..... 22-3560
Rodrigues M M 215 Senado..... 22-6065
Silva J F 114 S Christovão..... 28-1350

MOTOCYCLETAS

(Vide Bicycletas)

MOTOR OILS

Anglo Mexican Petroleum Co Ltd
10 Prç 15 Novembro 23-2110
CALORIC COMPANY 305 4º Av Nações..... 22-5133

MOTORES ELECTRICOS

SOCIEDADE ERICSSON DO BRASIL LTDA.
Motores electricos
RUA GENERAL CAMARA, 58 — TEL. 23-2788

MOTORES MARITIMOS
MOTORES DE POPA
MOTORES A OLEO CRU'
COMPANHIA S K F DO BRAZIL
QUITANDA, **141** — TEL. **23-2166**

MOVEIS

(Fabricas)

A BÔA CASA
Moveis de Escriptorio
RUA S. PEDRO, 55 **23-3178**

A Ferreira & Ferreira 73 Mattoso..... 28-1761
ABREU & BRANDÃO 66 Visc Itauna..... 24-2106

FABRICA DE MOVEIS
COLONIAL
ACCACIO FERNANDES
21, RUA FREI CANECA, 21 - Telephone 22-4536
RIO DE JANEIRO

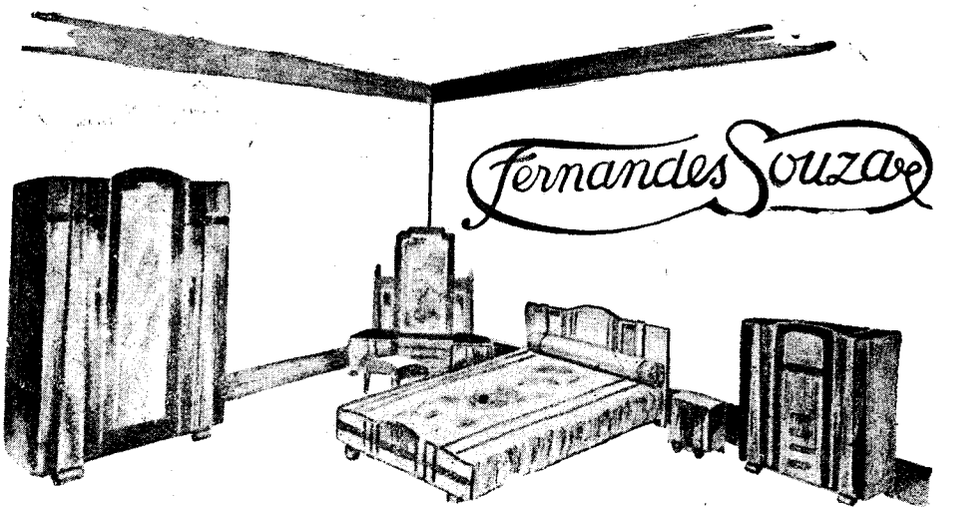

DORMITORIOS, SALAS DE JANTAR, GRUPOS E
TUDO MAIS CONCERNENTE A' ARTE MOBILIARIA
Acceitam-se encommendas sob qualquer modelo
LOJA C/ EXPOSIÇÃO PERMANENTE: **RUA BARÃO DE UBA' N.º 4**
FABRICA E ESCRIPTORIO: **RUA BARÃO DE UBA' N.º 47**
Telephone 28-3917

Agante & Irmão Antonio 122 Annibal Benevolo.. 22-7952
Almeida & C Aparicio 145 Lavradio..... 22-0570
Americo Martins Cardoso 161 B S Felix..... 24-2859
André & C Gabriel 176 Alfandega..... 24-6332
Antonio Angelo 16 Visc Itauna..... 24-0534
Aos Pequenos Moveis 515 Visc Itauna..... 22-7487
Araujo João Baptista 172 Affonso Cavalcanti.. 22-8902
Araujo M 96 Gen Caldwell..... 24-0338
Areal Manoel Francisco 11 Invalidos..... 22-2933

LAQUEAÇÃO EM MOVEIS
DOURAÇÃO A OURO FINO
PINTURA EM GERAL
DEMETRIO ANGELO
OFFICINA — RUA MACHADO COELHO, 67
Tel. 22-7941

Barreiros A L 31 Pontes Corrêa..... 28-6053
Bastos A F 43 Luiz Zanchetta..... 29-3402
Bastos Ferreira & C 136 B S Felix..... 24-6980
Bastos & Oliveira J 50/8 Sen Pompeu..... 24-5824
Bertalan Julio 687 Av Maracanã..... 28-0839
Bicman David 35 Miguel Frias..... 22-5699
Caldeira A G 88 Pereira Almeida..... 28-8649
Cancella & Moreira 91 Senhor Passos..... 24-4206
Cardoso Americo Martins 161 B S Felix..... 24-2859
Carvalho & C Ltda V 43 S Christovão..... 22-4307

RESERVA DO LAR
ZIMMERMANN & C^IA.
VENDA DE MOVEIS A PRESTAÇÕES COM SORTEIOS AUTORISADOS E FISCALISADOS PELO GOVERNO FEDERAL
CARTA PATENTE N.º 30
— RUA FIGUEIRA DE MELLO, 238 —
TELEPHONE 28-7314

Casa Ayres 37 Av Mem Sá..... 22-4695
Casa Beiriz 5 Ourives..... 22-0464
Casa Bruno moveis crom-metal 31 Av Mem Sá.. 22-4578
Casa Leandro 201/3 Sant'Anna..... 22-1076

MOVEIS LAMAS
(INTERESSAM AOS ECONOMICOS)
PARA RESIDENCIAS E ESCRIPTORIOS

CASA MACUCO 66 Visc Itauna..... 24-2106
Casa Mestre Valentim 187 S Clemente..... 26-1678
Casa Paiva 182 B S Felix..... 24-3354
CASA PENEDO
Mem de Sá, 264
FONE 22-9429

FABRICA DE MOVEIS "UNIVERSAL"
Especialidades em salas de jantar, Dormitorios em qualquer estylo, Cadeiras de balanço. — Serviço Perfeito e garantido — Acceitam-se encommendas.
José Gaspar & Almeida
RUA 24 DE MAIO, 493 — TEL. 29-2250
— ESTAÇÃO RIACHUELO —

CASA REIS 98 Gloria..... 25-2730
Casa Severo 58A Av Augusto Severo..... 22-7524
Castro & Guimarães 127 Sen Pompeu..... 24-6695
Cherman Jacob 69 Frei Caneca..... 22-5397
Cid Lopes A 26 Sen Pompeu..... 24-4892
Costa Arthur 413B Visc Itauna..... 22-6986
Costa José 34A Torres Homem..... 28-5053
Costa Manoel Antonio 63 Gen Caldwell..... 24-5026
COSTA REIS MANOEL 98 Gloria..... 25-2730
Crivano F 113 Fr Caneca..... 22-9152
Cunha Pacheco & C Ltda 106 Uruguay..... 28-2770
Dantas J A 72 Ubaldino Amaral..... 22-2246
Deposito Gerdau 323 Buenos Aires..... 24-1743
Dias Segundo José 71 Fr Caneca..... 22-7370

SOCIEDADE MANUFACTORA DE ARTEFACTOS DE MADEIRA
L. GONÇALVES & C^IA.
FABRICANTE DAS CAMAS PORTATEIS: REX, LUSITANIA, REGINA, E AMERICA E TUDO O MAIS CONCERNENTE AO RAMO
Rua 2 de Maio, 152 — Rio
TELEPHONE 29-0561

Empr de Madeiras Ltda 170 D Romana..... 29-0790
Fabr de Estrados 158 Gen Caldwell..... 24-2831
Fabr Igrejinha 9 Igrejinha..... 28-6288
Fabr Moveis Bôa Vista 67 Rezende..... 22-8604
Fabr Moveis Bôa Vista dep 89 Av Mem Sá.... 22-1751

Fabrica de Moveis Bastos
SALA DE VISITA, DE JANTAR E QUARTO, ETC., ETC.
JOSÉ FERREIRA BASTOS
RUA SENADOR EUZEBIO, 402-404.
Telephone 24-3778

Fabr Moveis Central 192 Sen Euzebio..... 24-5296
Fabr Moveis Diamante 254 Sen Euzebio..... 24-5600
Fabr Moveis Estrella do Minho
47 Bened Hyppolito 24-1975

MOVEIS LAMAS
(INTERESSAM AOS ECONOMICOS)
PARA RESIDENCIAS E ESCRIPTORIOS

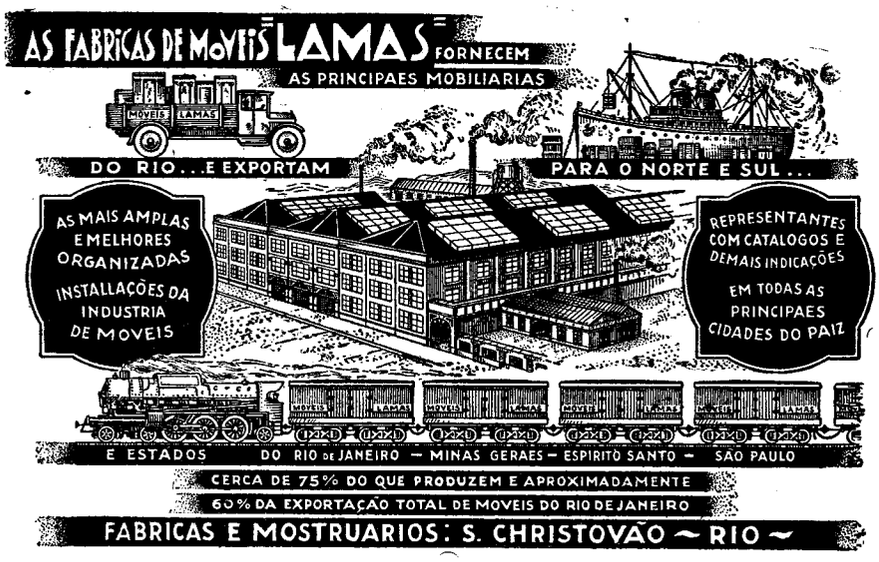

V. ALVES LAMAS

TELE { PHONES: 28-4473 e 28-7024
GRAMMAS: LAMAS — RIO

RUAS { MELLO E SOUZA Ns. 100 A 110
GUTTEMBURGO Ns. 57 A 69

Proximo á Estação principal da Leopoldina (Barão de Mauá)

MOVEIS DE FINO GOSTO

MOVEIS ARTISTICOS

MOVEIS EM TODOS OS ESTYLOS

O maior e melhor sortimento desta Capital V. Excia. encontrará na



FILIAL DA

CASA BELLA AURORA

RUA DO CATTETE, 55 e 57

Telephone 25-3633

IRMÃOS VOLOCH LIMITADA

Casa Allemã — R. OUVIDOR 150 — TEL. 22-5106

FABR MOVEIS LAMAS
Moveis Standard 100/10 Mello Souza.... 28-4478
Moveis Especiaes 57/69 Gotemburgo..... 28-7024
Fabr Moveis Laqué Privilegiados 128 Cattete... 25-0565
Fabr Moveis Laqué Privilegiados 56 Mone Filho 24-0143

FABR. MOVEIS LAQUÉ PRIVILEGIADOS
Ezio Goretti
CATTETE, 128 — TEL. 25-0565

Fabr Moveis Rio de Janeiro 170 D Romana..... 29-0790
Fabr Moveis Rio de Janeiro 168/70 D Romana 29-2790
Fabr Moveis Sant'Anna 161 Sant'Anna..... 24-0653
Fabr Moveis Sta Rita 151 Marq Sapucahy..... 22-5991

FABRICA DE MOVEIS BÔA VISTA
Especialidade em Moveis para Escriptorio
Dormitorios, Salas de Jantar, Estylo Colonial.
A. J. Ribeiro
R. DO REZENDE, 67 — TEL. 22-8604
AV.. MEM DE SA', 89 — TEL. 22-1751

Fabr Moveis S Jorge 53 Chichorro..... 22-4828
Fabr Moveis Vieira 282 S Pedro..... 24-1846
Fernandes Accacio 21 Fr Caneca..... 22-4536
Fernandes Agostinho 61 Prç Republica..... 22-4622
Fernandes & Diniz 80 Camerino..... 24-3276
Ferreira & Almeida J 421 Gen Pedra..... 24-2835
Ferreira de Souza A 84 Senhor Passos..... 24-5809

MUEBLES
SI PIENSA UD. EN COMPRAR MUEBLES O EN HACER ALGUNA INSTALACIÓN, NO LO HAGA SIN PRIMERO VISITAR O TOMAR UNA INFORMACION DE **ANTONIO ARAUJO FERNANDEZ**, EM LA **RUA MACHADO COELHO, 78** QUE ÉL LE DEJARA' TODO A SU GUSTO, Y EN PRECIO NO TIENE COMPETIDOR. PUEDE HABLARLE, SIN COMPROMISO, QUE ÉL MISMO IRA' A SU CASA. FONE: **22-0441.**

FIGUEIREDO DOS REIS SERAPHIM
250 S Pedro 24-1787
Fonseca & C Antonio 202 Sen Euzebio..... 24-1685
Fonseca & Pereira Fernando 210 B S Felix.... 24-2707
Fontes Antonio 160 Souza Barros..... 29-2481
Formentini Napoleão 43A Visc Itauna..... 24-0212
Freire Eduardo 151 Sant'Anna..... 24-2336
Garbati Baptista & Morgado 46 Arcos..... 22-1001
Gimenez & Rabello 129 Invalidos..... 22-5976
Globen Samuel 41 Visc Itauna..... 24-3678
Gonçalves Xavier Manoel 215 Gen Pedra..... 24-0780
Gonzalez Candido 523 B Mesquita..... 28-3024
Grande Fabrica Moveis Ozorio
86/8 Bened Hyppolito 24-6798
Irmãos Loureiro 94 Sen Euzebio..... 24-3450
Jaimovich Zigmound 81 Cattete..... 25-0368
Lamas V Alves 100/10 Mello Souza..... 28-4478
Laubisch & Hirth Carlos 81/7 Riachuelo..... 22-5130
Leal Irmãos 347 Buenos Aires..... 24-4367

LEMOS & GOMES
FABRICA: — R. DOS INVALIDOS, 141
Tel. 22-3844

M M Bernardo 1212 Uranos..... 29-6644
Magalhães Manoel 118 Gen Pedra..... 24-1339
Maia M M 70 Bened Hyppolito..... 24-5412
Marcenaria Amorim 85 Visc Itauna..... 24-3356
Marcenaria Eden 172 Gen Pedra..... 24-3562
Marcenaria Estrella 11 José Bernardino..... 22-3257
Marcenaria S Jorge 52 Bened Hyppolito..... 24-2419
Martins & C Leandro gab da direcção
93/5 Ouvidor 23-5459
Martins & C Leandro fabr 75/81 Camerino.... 24-1600
Martins & C Leandro 93/5 Ouvidor..... 23-5512
Mayer Henrique 167 Conceição..... 24-6308
Miranda & Coelho A 67 Visc Itauna..... 24-2854
Mobiliaria S João 26 Bella..... 28-0826
Moreira & Balthar J 208 Senado..... 22-1371
Moreira & Carvalho 45 Fr Caneca..... 22-1644
Moreira & Freitas 49 Senhor Passos..... 24-4300
Moreira Mathias 36 Livramento..... 24-0238
Nigro Bevilacqua & Mucciolo Ltda
188 Sen Pompeu 24-2918
Nobre João 343 Cattete..... 25-2718
Oliveira A Guedes 89 S Clemente..... 26-4090
Oliveira J A 32/4 Livramento..... 24-2565
Olympio & C 331 Av Mem Sá..... 22-9448
PALERMO & C matriz 111 Av R Branco..... 23-1264
PALERMO & C J 146/50 Riachuelo..... 22-5862
PALLADINO F A 54 Rezende..... 22-2580
Paula & Irmão A 157 c 9 Sant'Anna..... 24-0540
Pereira & Castro M 101 Marq Sapucahy..... 24-5414
Pereira Couto M 128 Camerino..... 24-6636
Pereira Silva Francisco 26 Arcos..... 22-0487
Ramos & Affonso 98 Rezende..... 22-8633
Reserva do Lar 238 Figueira Mello..... 28-7314
Ribeiro 35 Julio Carmo..... 24-4562
Ribeiro Adolpho 189 Buenos Aires..... 24-0302
Ribeiro Alfredo J 78 Reg Feijó..... 24-3375
Ribeiro J M 22 Visc Gavea..... 24-5075
Rodrigues Feliciano 331 Fig Mello..... 28-5485
Rodrigues de Souza J 131 Sant'Anna..... 24-1654
Rodrigues Ventura 2672 Av Suburbana..... 29-3083
Rodriguez Severino Perez 281 Sto Christo..... 24-0467
Rosental José 211 C Bomfim..... 28-4901
Salomon & Kunz Ltda 226 Sto Christo..... 24-6670
Santos & C Isaac 49 Antunes Maciel..... 28-3800
Santos Clara & Mendes 102A Frco Eugenio.... 28-2054
Santos Filho & Irmão 172 Gen Caldwell..... 24-5401

INDUSTRIA
DE
MOVEIS
ESTYLISADOS

GRANDE
MANUFACTURA
DE
MOVEIS
DE
ARTE
"J. S."

ESTYLOS MODERNOS
E
VARIADISSIMOS
EM
DORMITORIOS
SALAS DE JANTAR
SALAS DE VISITA
MOVEIS DE ESCRIPTORIO

VENDAS POR ATACADO
EXPORTAÇÃO

JACOB SCHNEIDER

Officinas de fabricação
e
mostruario permanente:
Rua Regente Feijó, 63 e 67
Tel. 24-6358

Escriptorio:
Rua
Senador Eusebio, 113 a 121
Tel. 24-0590

Santos M Gomes 79 Gen Pedra..... 24-2926
Santos Miguel 19 Fr Caneca..... 22-5335
Scaramuzzi Alfredo 115 Sen Pompeu..... 24-3974
Schneider A 102/106 Visc Itauna..... 24-5458
Schneider Jacob 63 Reg Feijó..... 24-6358

MOVEIS LAQUÉ
LAQUÉ-ART

FABRICAÇÃO
ESPECIALISADA
R. CATTETE, 110
Tel. 25-0384
SAMUEL SCHOR

Dormitorios p. { bêbês / moças / adultos

SALAS DE ALMOÇO
E
JANTAR,
COPAS E ACCESSORIOS
P. BANHEIROS

Preços excepcionaes

CATTETE, 110
— FRENTE ROSA —

Schuback Oswaldo 168/70 D Romana..... 29-2790
Schuback Oswaldo 170 D Romana..... 29-0790
Silva A Vieira 28 Lapa..... 22-3574
Silva Louza & Irmão D 28 Gen Polydoro..... 26-0377
Soares & C José 199 Senhor Passos..... 24-0430
Souza Castro Claudino 121 Lavradio..... 22-8269
Souza Oliveira Augusto 219 Eng Dentro..... 29-0563
Storino Salvador 132/4 Sen Pompeu..... 24-3988
Tapeçaria Moderna 90 Marq Pombal..... 24-2778
Taveira Magalhães José 102 Gen Pedra..... 24-3627
Taveira Magalhães Manoel 267A Fig Mello..... 28-2469

FABRICA DE CADEIRAS



de madeira
vergada
SANTA CRUZ
Leal Irmãos
Deposito e Escr.:
RUA
BUENOS AIRES, 347
Tel. 24-4367 - Rio

V ALVES LAMAS
Moveis Standard 100/10 Mello Souza..... 28-4478
Moveis Especiaes 57/69 Gothemburgo..... 28-7024
Velloso A J 265 Buenos Aires..... 24-4754
Vianna M 171 Senado..... 22-4296
ZIMMERMANN & C 238 Figueira Mello..... 28-7314

MOVEIS E ARTIGOS PARA ESCRIPTORIO

A BÔA CASA
RUA SÃO PEDRO, 55
JOAQUIM MARQUES & CIA. **23-3178**

AOS PEQUENOS MOVEIS
L. J. VIEIRA
Visc. Itauna, 515 - 22-7487

COMPRAM-SE
MOVEIS, CRISTAES, TAPETES,
ANTIGUIDADES, PIANOS, ETC. PAGA-SE BEM.
Telephone 22-8764

Dain & Roitberg 1343 24 Maio..... 29-2232
Ernesto & Guimarães 72 Quitanda..... 23-1186
FABR MOVEIS LAMAS 100/10 Mello Souza.. 28-4478

Telephone 23-1186
ERNESTO &
GUIMARÃES
Moveis para Escriptorio
R. DA QUITANDA N.º 72
Proximo á Rua do Ouvidor

Kastrup & C Ltda P 102 Gen Camara..... 24-1736
LAMAS FABR MOVEIS 100/10 Mello Souza.. 28-4478
Marques & C Joaquim 55 S Pedro..... 23-3178
Mobiliaria Affonso Penna 148 Affonso Penna... 28-3182

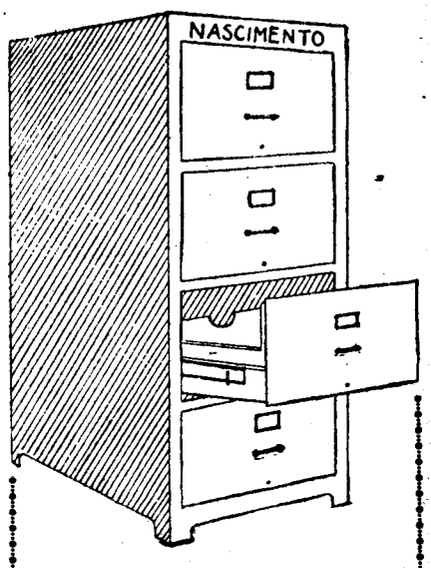

ARCHIVOS — FICHARIOS
MOVEIS DE AÇO
COFRES FORTES
"NASCIMENTO"
MACHINAS DE ESCREVER E SOMMAR
"CONTINENTAL"
Silva, Parreiras & C. Ltda.
Rua Gen. Camara, 65 - loja
Tels. 23-2692

Paul J Christoph Co 94 1º Ouvidor..... 23-4002
Silva Domingues 104 3º Av R Branco..... 22-4466
V ALVES LAMAS 100/10 Mello Souza..... 28-4478

MOVEIS POR ATACADO

Barros & C L C 60 1º Luiz Camões..... 22-3002
BROCK V 71 Livramento..... 24-6957
Costa Macedo Joaquim 28 Constituição..... 22-4794

MOVEIS LAMAS
(INTERESSAM AOS ECONOMICOS)

PARA RESIDENCIAS E ESCRIPTORIOS

FABR MOVEIS LAMAS 100/10 Mello Souza.. 28-4478
Popular A 67 Av Mar Floriano..... 24-5001
Ruthenberg Albert 27 Moncorvo Filho..... 24-1915
RUTHENBERG, A
FABRICA DE MOVEIS
RUA MONCORVO FILHO N.º 25/7
Tel. 24-1915

Safeme Salomão 77 Visc Itauna..... 24-0355

MOVEIS, COLCHÕES E TAPEÇARIAS

A BÔA CASA

Moveis de Escriptorio

RUA S. PEDRO, 55 **23-3178**

A Brasileira do Cattete 88/90 Cattete..... 25-3329
A Felicidade do Cattete 182 Cattete..... 25-3619
A MOBILIARIA 167 Visc Itauna..... 24-0073
A Nossa Casa 183 7 Setembro..... 22-3387
ABREU & BRANDÃO 66 Visc Itauna..... 24-2106
Albino Barros & C 133 Ouvidor..... 22-9455
Albroyt Majer 360 Av 28 Setembro..... 28-3552
Almeida E 252 Av Mem Sá..... 22-2841
Alves Antonio Afonso 50 Camerino..... 24-0521
AO BEM ESTAR 79 Cattete..... 25-1524
Ao Leão Suburbano 441 Nerval Gouvêa..... 29-8301
Areal & C M 183 7 Setembro..... 22-3387

MOVEIS LAMAS
(INTERESSAM AOS ECONOMICOS)
PARA RESIDENCIAS E ESCRIPTORIOS

Balthazar Affonso 161 Lavradio..... 22-5341
Bazar S Paulo 200 Visc Pirajá..... 27-1551
Bertalan Julio 74 Quitanda..... 23-2486
Boim I 169 Visc Itauna..... 24-6550
Braga Machado & C 44/6 Senhor Passos..... 24-0816
Burdman & Irmão 96 Cattete..... 25-3611

CASA MEDINA
MOVEIS FINOS E DE ESTYLO
ESPECIALIDADE em MARAJOARA e ESTYLOS AUTOCTONOS AMERICANOS
LUSTRES, DECORAÇÕES E TAPEÇARIAS
17-RUA DA QUITANDA-17
TEL. 22-2670

Cama Patente filial 164 7 Setembro..... 22-5997
Campos & C Raul tapeçarias e calç 84 7 Setembro 22-3656
Cardoso & Silva M 196 Sen Euzebio..... 24-4995
Carvalho & C Leonel 29 Andradas..... 24-0907

"CASA LEMOS"
DE
LEMOS & IRMÃO (Antiga CASA CABRAL)
MOVEIS, COLCHÕES, MALAS E TAPEÇARIAS
Compram-se e Vendem-se moveis
RUA SÃO CLEMENTE, 49 — PHONE 26-0133

Casa A Perola 181 Demetrio Ribeiro..... 26-4020
Casa Allemã officinas reunidas 120 Jorge Rudge 28-4713

Casa Allemã R. OUVIDOR 158 TEL 22-5106

Casa Allema 158 Ouvidor..... 22-5106
Casa Alliança 44 Sen Euzebio..... 24-5563

MOVEIS LAMAS
(INTERESSAM AOS ECONOMICOS)
PARA RESIDENCIAS E ESCRIPTORIOS

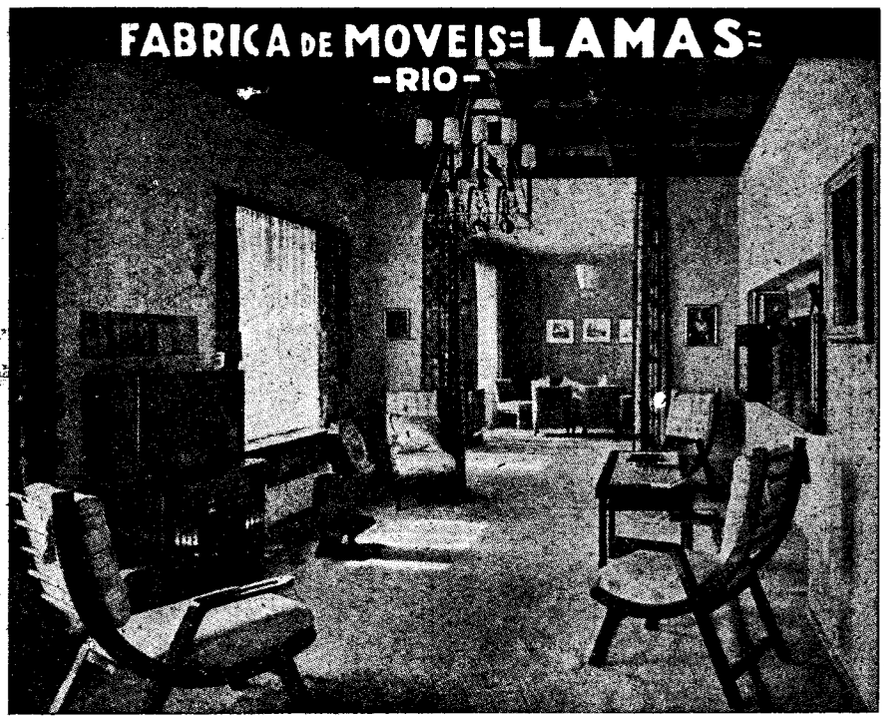

Casa Americana 538 Visc Pirajá..... 27-4936
Casa Argentina 32 Camerino..... 24-4492
Casa Arnaldo 85 Sen Euzebio..... 24-3459
Casa Ayres 37 Av Mem Sá..... 22-4695
Casa Beiriz 5 Ourives..... 22-0464
Casa Belas Artes 49 Cattete..... 25-1408
CASA BELLA AURORA filial 55/7 Cattete..... 25-3633
Casa Bella Aurora 52 S José..... 22-7192
Casa Bello Rio 7 Prç Saenz Peña..... 28-0700

CASA BRUNO
FABRICA DE MOVEIS
CROM-METAL
AV. MEM DE SÁ, 31
Tel. 22-4578

Casa Carneiro 987 24 Maio..... 29-3094
Casa Diamante 303 Carvalho Souza..... 29-8392
Casa 2 Irmãos 47 Passagem..... 26-0568

CASA AYRES
MOVEIS ESTOFADOS
Decorações Interiores
37, Av. Mem de Sá, 37
Tel. 22-4695
RIO DE JANEIRO

Casa Dois Irmãos 255 Vol Patria..... 26-2218
Casa Duas Nações 302 Carvalho Souza..... 29-8096
Casa Encyclopedica 13 Fr Caneca..... 22-3454
Casa Flor 50 Prç Tiradentes..... 22-3703

CASA ARNALDO
Moveis e Tapeçarias de Fino Gosto
R. A. Nudelmann
Rua Senador Euzebio, 85|87
TELEP. 24-3459 — RIO DE JANEIRO

Casa Gomes 31 Riachuelo..... 22-2326
Casa Gottsman 257 Arch Cordeiro..... 29-1335
Casa Ingleza 33 Av Mem Sá..... 22-1178
Casa Jayme 155 Ibiapina..... 29-6628

Casa Lemos 49 S Clemente..... 26-0133
CASA LUIZ 317A Av 28 Setembro..... 28-3478
Casa Maracanã 29 Av 28 Setembro..... 28-8257
Casa Mattos 55 Aristides Lobo..... 22-0482
CASA MEDINA 17 Quitanda..... 22-2670
Casa Mineira 147 Visc Itauna..... 24-0319
Casa Mobiliaria Bomfim 30/4 Bella..... 28-1814
Casa Moraes 43 Estacio Sá..... 22-3977

A NOVA LIQUIDADORA
Moveis e Colchoaria
COMPRAM-SE E VENDEM-SE MOVEIS COMMERCIAES E FAMILIARES
FAZEM-SE E REFORMAM-SE COLCHÕES
VENDE-SE PAINA DE SEDA, FLEXA E ALGODÃO
DANIEL & C.IA
RUA BUENOS AIRES, **230** - Tel. **24-0917**

Casa de Moveis Nova Estrella 79 Sant'Anna.... 24-0220
Casa Naum 61 Sen Euzebio..... 24-4234
Casa Nery 319 Gen Camara..... 24-4298
Casa Nunes mov e tap escr 67 Carioca..... 22-8884
Casa Paulista 820 Av Democraticos..... 29-6443
Casa Rezende 104 Rezende..... 22-1780
Casa Ribeiro 70 Estacio Sá..... 22-1620
Casa Rubin 77 Av Mem Sá..... 22-0055
Casa Sta Therezinha 52 Rezende..... 22-4573
Casa Sta Therezinha 312 C Bomfim..... 28-5323
Casa Sta Therezinha filial 454 Hadd Lobo..... 28-0300

MOVEIS
COMPLETO SORTIMENTO DE MOVEIS PARA ESCRIPTORIO
GRANDE VARIEDADE EM DORMITORIOS, SALAS DE JANTAR E SALAS DE VISITAS
A. F. COSTA
27, RUA DOS ANDRADAS, 27
TELEPHONE 22-7895

Casa S Jorge 44 Pereira Landin..... 29-6542
Casa Silva Mattos 11 Av Salv Sá..... 22-5277
CASA SIMÕES 142 Gen Pedra..... 24-0044
CASA SION 115/21 Sen Euzebio..... 24-0590
Casa Sion 115/21 Sen Euzebio..... 24-5209
Casa Sion moveis varejo 7 Cattete..... 25-3790
CASA TRIUMPHO 392 Goyaz..... 29-2422
Casa Victoria 56 Visc Itauna..... 24-0512
Casa Zeppelin 564 Cardoso Moraes..... 29-6652
Castro Graciano Ribeiro 278 Marq Sapucahy..... 22-4675
Cherman Leão 123 Sen Euzebio..... 24-6179

Chidalevich Isaac 76 Sen Euzebio..... 24-6388
Chigres & Burdman 660 Av Amaro Cavalcanti.. 29-0606
Cohen Nathan 79 Estacio Sá..... 22-1770
Colchoaria Colombo 297 C Bomfim..... 28-2430
Colchoaria Ideal 380 Hadd Lobo..... 28-0360
Colchoaria Laranjeiras 396 Laranjeiras..... 25-3643
Colchoaria Moderna 231 B Bom Retiro..... 29-4351
Colchoaria do Povo 783 24 Maio..... 29-2939
COLCHOARIA DO POVO
M. COSTA E SA'
24 DE MAIO, 783 — TEL. 29-2939

COLCHOARIA RIACHUELO 199 Riachuelo..... 22-4363
COLCHOARIA S JORGE 75 Lavradio..... 22-5659
Colchoaria S Martinho 16 Catumby..... 22-4815
Colchoaria Vencedora 30 Teix Mello..... 27-2830
Cooperativa A 13 Sen Euzebio..... 24-3528
Corrêa Martins M 98 1º Tv Partilhas..... 24-3698
Costa A F 27 Andradas..... 22-7895
Costa & C Affonso 87 Senhor Passos..... 24-1209
Costa Francisco Dias 102 Lavradio..... 22-2229
Craiser Marcos 496 S Frco Xavier..... 28-0193
Dain & Roitberg 603 Av Amaro Cavalcanti..... 29-1476

DESPENSA ALEXANDRE
Movel para guardar generos alimenticios
MOVEIS E TAPEÇARIAS
MARTINS JUNIOR & CIA.
Rua dos Andradas, 51
24-6787

Diniz Silva & C 38 S Clemente..... 26-1333
Donatelli Vicente 121 Sen Dantas..... 22-7102
Dorfman & Irmão 253 Cattete..... 25-0244
Doria M O 20 S Luiz Gonzaga..... 28-2954
Drebtchinsky & Gulkes Ltda 89 Estr Mar Rangel 29-8283
Fabr Moveis Cruzeiro 90 Sen Euzebio..... 24-3048
Fabr Moveis Imperio 132 B S Felix..... 24-1218
FABR MOVEIS LAMAS 100/10 Mello Souza.. 28-4478
FABR. MOVEIS LAQUÉ PRIVILEGIADOS
Ezio Goretti
CATTETE, 128 — TEL. **25-0565**

Ferman & B Cherman Luiz 173 Visc Itauna.... 24-6703
Ferman & C Luiz 48 Visc Itauna..... 24-4790
Ferreira & Irmão M 25 Prç Republica..... 22-8310
Ferro Novo Ao 77 Prç Republica..... 22-6012
Ferro Novo Ao 89 Prç Republica..... 22-1254
Fichman José 57 Sen Euzebio..... 24-1918

MOVEIS
ELEGANCIA,
BELLEZA,
DURABILIDADE,
CONFORTO,
SO'
NAS CASAS
AO BEM ESTAR
MATRIZ FILIAL
Cattete, 77/79 Cattete, 253
Tel. 25-1524 Tel. 25-0244

A NOVA ERA
JORGE SCHNAIDER
MOVEIS
TAPETES
DECORAÇÕES
A PRAZO
A' VISTA
CATTETE, 93
FONE 25-3995
RIO DE JANEIRO

Figueiredo Polycarpo Simões 362 Pereira Nunes 28-4519
Figueiredo Seraphim Pinto 88 Sen Euzebio..... 24-4079
FILSTEIN DAVID 47 Cattete..... 25-2092
Freitas & C A 174 Buenos Aires..... 24-4405
Fucks Marcos 29 Sen Euzebio..... 24-2017
Gaiser A 102 Av Mem Sá..... 22-4743
Gandelsman & Irmão Leonidas 910 S Frco Xavier 29-3103
Garcia Acunha Cesar 34 Acre..... 23-5611

MOVEIS LAMAS
(INTERESSAM AOS ECONOMICOS)
PARA RESIDENCIAS E ESCRIPTORIOS

Gelman & Spivak S 37 S José..... 23-3382
Gelman & Spivak S 337 Vol Patria..... 26-3507
Gelman & Spivak S 154 Sen Euzebio..... 24-5619
Goldenberg Abraham 75 Sen Euzebio..... 24-1326
Guardadora A dep 48 1º Moncorvo Filho..... 24-5661
Guardadora de Moveis Empreza 144 Lavradio... 22-1039
Halbreich Bruno 418 Riachuelo..... 22-4645
Hazan Jacques 80 Prç Nações..... 29-6566
Himelstein Marcos 442 24 Maio..... 29-2218

CASA MINEIRA
Grande e permanente exposição de Moveis modernos e de estylo, solidos e garantidos, tapeçarias e congoleuns.
NATHAN ROITER — RUA VISCONDE ITAUNA, 147 — TEL. 24-0319. — PRAÇA 11 DE JUNHO

Hirth Laubisch & C Georg escr venda 43 Quitanda 23-3570
Hirth Laubisch & C Georg tapeçarias 43 Quitanda 23-4048
Irmãos Rosenblit 123 Eng Dentro..... 29-4278
Iuchtman Samuel 2381A Av Suburbana..... 29-4294
J Alexandre 337 Mariz Barros..... 28-0923
Jaimovich Adolpho 25 Cattete..... 25-0057
Jaimovich Carlos 104 Cattete..... 25-2650
JAYME LOUREIRO & C 171 Conceição..... 24-6304
Junqueira Raul 51 Visc Itauna..... 24-0715
Kogon Marcos 41 Cattete..... 25-4034
Koiffmann Isaac 40 Visc Itauna..... 24-2288
Lasry Alberto 65 S José..... 22-2614
Leão Nelson & C Ltda 85 S Luiz Gonzaga..... 28-8017
Lemos & Gomes 167 Rosario..... 23-5413
Lerner & C 35 Sen Euzebio..... 24-0589
Lerner & C 97 Cattete..... 25-2290
Liscio Bruno & C escr 21 Visc R Branco..... 22-3015
Lobo Isidro 309 Fr Caneca..... 22-4517
Louza & Irmão 43 Passagem..... 26-2838
Louza Julião Antonio 17 Lavradio..... 22-0903
Macedo José da Costa 93 Senhor Passos..... 24-4841
Machado Joaquim Silva 55 S José..... 22-2918
Manoel Francisco Narcizo 209 Livramento..... 24-6177
Mappin Stores 360 Pr Botafogo..... 26-4015
Marcenaria Estrella 11 José Bernardino..... 22-3257
Marinho J J 243 Gen Camara..... 24-3271
Marques José 85 Sant'Anna..... 24-4692
Marques & Reis Carlos 507 Visc Itauna..... 22-4970
Marques & Silva D 98 Senhor Passos..... 24-5242

CASA LUIZ
AV. 28 DE SETEMBRO,
313 - 315 - 317 - 317-A



Moveis em todos os estilos
Dormitorios, salas de jantar, grupos para salas de visitas, escritorios, etc.
Tapetes e Congoleuns
A' VISTA E A LONGO PRAZO
FABRICA:
Rua Souza Franco, 62
TEL. 28-3478

MOVEIS E TAPEÇARIAS
A CONVENIENCIA
LERNER & CIA
Ruas { Sen. Euzebio nos. 31, 33 e 35 / Vis. Itauna, 38
Tel. 24-0589
FILIAL
Rua do Cattete, 97
Telep. 25-2290
RIO DE JANEIRO
Visitem e verifiquem

TAPEÇARIA PROGRESSO



JOSÉ ROZENTAL

ESTOFADOR E ARMADOR

Acceitam-se encommendas de qualquer trabalho deste ramo

FABRICAM-SE **MOVEIS** — FACILITAM-SE OS PAGAMENTOS

DECORAÇÕES DE QUAESQUER ESTYLOS

PREÇOS RAZOAVEIS

EXECUTA-SE QUALQUER CONCERTO, GRUPOS DE TODOS OS ESTYLOS

ATTENDE PROMPTAMENTE CHAMADO A DOMICILIO

RUA CONDE DE BOMFIM, 211 — TELEPHONE 28-4901

RIO DE JANEIRO

Martinez Alonso Manoel 11 Fr Caneca..... 22-4334
Martins Antonio 321A Visc Pirajá..... 27-4953
Martins & C J J 35 Av Mem Sá..... 22-0290
Martins Cherman 161 Visc Itauna..... 24-6305
Martins Francisco Mendes 58 Sen Euzebio..... 44-4589
Martins Junior & C 51 Andradas..... 24-6787

MARCENARIA BRASIL

N. Cosentino & C.

Escriptorio:

AV. SALVADOR DE SÁ, 183

TEL. 22-9633

Fabrica.

RUA FREI CANECA, 450

RIO DE JANEIRO

Matheus Alfeu 454 S Frco Xavier..... 28-1948
Mattos & Duque 1 Leopoldo Frões..... 22-0476
Mattos M S 220 Sen Euzebio..... 24-4849
Medina & C 25 Chile..... 22-8030
Medina & C dep 232 Sta Luzia..... 22-8327
Milman & Prinzac Ltda 26 Visc Itauna..... 24-0243
Milstein & Schulman 54 Estacio Sá..... 22-8707
MOBILIARIA ABRAMOFF 100/4 S Luiz Gonzaga 28-4232
Mobiliaria Aurora 167 Visc Itauna..... 24-0073
MOBILIARIA BRASILEIRA 75 Sen Euzebio.. 24-1326
Mobiliaria Gloria 53 Cattete..... 25-3744
Mobiliaria Jardim 358 Arch Cordeiro..... 29-4896
Mobiliaria Julio 1055 Uranos..... 29-6639



Mobiliaria Paz e Amor 863 B Mesquita..... 28-0850
Mobiliaria Progresso 569 Fr Caneca..... 22-1156
Mobiliaria Tijuca 3 Hadd Lobo..... 22-7110
Mobiliaria Pacheco 133 Cattete..... 25-3223
Monaker Joel 88 Visc Itauna..... 24-6033
Monteiro & C D matriz 29 Quitanda..... 23-2855
Monteiro & C D filial 58 7 Setembro..... 23-3274
Monteiro Magalhães & C A 88 Camerino..... 24-6815
Mourão & Americo 32 Lg Lapa..... 22-0822
Moutinho & Affonso 95 Senhor Passos..... 24-1208
Naffah Jorge 130 Senhor Passos..... 24-1925
NOVA ERA A 93 Cattete..... 25-3995
Nova Liquidadora A 230 Buenos Aires..... 24-0917
Nunes & C Alfredo 65/7 Carioca..... 22-5971
NUZMAN ARTHUR 259 Archias Cordeiro..... 29-1867
Oliveira A José fabr 199 Riachuelo..... 22-4363
Oliveira Antonio Gomes 126 Lavradio..... 22-1526
Oliveira J 304 Cattete..... 25-0819
Palmeira A 24/6 Visc R Branco..... 22-3007
Parque Elegante 335 Cattete..... 25-1703
Pereira Dias José 72 Riachuelo..... 22-1450
Pereira Pristo & C 569 S Luiz Gonzaga..... 28-5069
Peres Joaquim 202 Cattete..... 25-0176
Pinto Antonio 136 Senhor Passos..... 24-3438
Pinto Manoel 226 Buenos Aires..... 24-2947
Pinto & Valladares Luiz 100 Sant'Anna..... 24-0603
Pirim Marcos 132 Alfandega..... 24-3179

MARCENARIA DAVID

Moveis de Luxo, Installações, Decorações, Desenhos, etc.

David Bicman

RUA MIGUEL DE FRIAS, 35 - 2.º LOJA

22-5699 Rio de Janeiro

Plotzky Moysés camas 465 Julio Carmo..... 22-5248
Polistchuck Adolpho 1027 24 Maio..... 29-2203
Rebello Antonio Maria 100 Cattete..... 25-4092
Rebello Antonio Maria 127 Cattete..... 25-3550
Reis Adelino 59 Estacio Sá..... 22-3425
Ribeiro Eugenio 73 Sen Dantas..... 22-5255
Rodrigues dos Santos João 2 Miguel Frias..... 22-6322
Rodrigues Silva J 179 Visc Itauna..... 24-5767
Rosa e Silva & C 34/6 Cattete..... 25-2136
Rozenfeld Jeremias moveis 325 Av 28 Setembro.. 28-8855
Rozenttal Solomon 43 Cattete..... 25-0505
SALOMON & KUNZ LTDA 36 Tv Ouvidor..... 23-2894
Sampaio Dermeval 7 Riachuelo..... 22-9077
Sandler Alfredo 263 Archias Cordeiro..... 29-3302
Schechtmann Adolpho 100 Cattete..... 25-4092
Scheinberg & C 702/4 B Mesquita..... 28-9564
Schnaider Jorge 93 Cattete..... 25-3995
Schneider A 29 Cattete..... 25-3197
Schor & Filho N 36 Quitanda..... 23-1480
Schulman Jacob 100 Visc Itauna..... 24-5598
Scvirer Leão offic 94 Bento Lisboa..... 25-4336
Seraphim Irmãos & C 18 Camerino..... 24-4870
Silber & Filhos M 273 Arch Cordeiro..... 29-1334
Silva Bernardino Gomes 32 S Clemente..... 26-2426
Silva Castiço & C 9 Frei Caneca..... 22-3976
Silva Castiço & C 18 Hadd Lobo..... 22-8112
Silva & Dourado 54 S José..... 22-7555
Silva Francisco 87 Barroso..... 27-3766
Silva Santos A 41 Sen Dantas..... 22-4660
Soares & C José M 59 Sen Pompeu..... 24-6239
Souza Arthur 155 Frei Caneca..... 22-3588
Souza Baptista & C Ltda escr 9/11 Lg Carioca 22-4611
Souza Baptista & C Ltda 9/11 Lg Carioca..... 22-0640
Souza Baptista & C Ltda 368 Arch Cordeiro.... 29-3511
TAPEÇARIA MOYSÉS 51 Cattete..... 25-2629
Tilio Antonio 116 Passagem..... 26-1723
V ALVES LAMAS 57/69 Gothemburgo..... 28-7024
Vaingurt Miguel 93A Visc Itauna..... 24-4061
Vaisman & Gurfinkel 676 Av Amaro Cavalcanti.. 29-4546
Vasconcellos José Madureira 310 Fr Caneca..... 22-4884
Vasconcellos & Souza 244 Estr Mar Rangel.... 29-8125
Velloso & Santos 146 Machado Coelho..... 22-7460
Ventura Octacilio 135 Invalidos..... 22-1068
Vieira Antonio 191 Visc Itauna..... 24-6648
Voloch & C Marcus 78/80 Cattete..... 25-2768
Voloch & C Marcus 108 Cattete..... 25-1652
Voloch Marcus 78/80 Cattete..... 25-1891
Waisman Simão 65 Cattete..... 25-3833
Zilberman Jacob 7 Sen Euzebio..... 24-4666
Zusman Cohen & Aizemberg 305 Av 28 Setembro 28-4564
Zymler & J Goldvasser B 79 Sant'Anna..... 24-0220

MOVEIS COMMERCIAES

Casa Viriato 43 Visc Itauna..... 24-3784

MOVEIS LAMAS

(INTERESSAM AOS ECONOMICOS)

PARA RESIDENCIAS E ESCRIPTORIOS

CASA VIRIATO

MOVEIS COMMERCIAES

Armações para todos os ramos do commercio como sejam: copas, mezas, vitrines, balcões, caixões forrados para cereaes.

Colloca-se em casa do freguez

Cofres novos e usados, geladeiras, balanças, pesos, marmores, etc.

VIRIATO FAUSTINO

Rua Visconde de Itaúna, 43

Telephone 24-3784

Rio de Janeiro

COMPRAM-SE, TROCAM-SE E VENDEM-SE

MOVEIS

R. Visc. Itauna, 515 - Fone 22-7487

— AOS PEQUENOS MOVEIS —



LINDO DORMITORIO DE PEROBA E IMBUYA

4 peças, 450$000

CASA FLÔR

A MAIOR FABRICA DE MOVEIS DE VIME E JUNCO E O MAIOR MAGAZINE DO BRASIL

ALTA NOVIDADE: Grupos de aço e junco

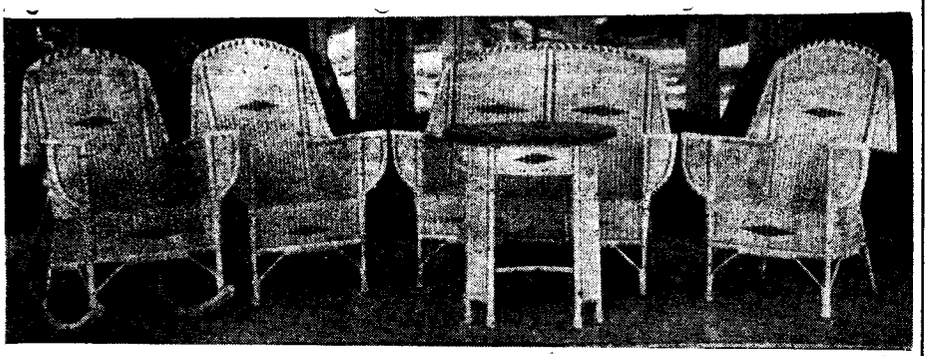

A MAIOR CASA DE MELHORES PREÇOS — GRUPOS C/4 PEÇAS DESDE 100$000, CARRINHOS DE BONECA, VELOCIPEDES, AUTOMOVEIS, COSTUREIRAS, TICO-TICOS. **GRANDE NOVIDADE EM AEROPLANOS,** ETC.
V. EXCIAS. DESEJAM COMPRAR 1 CARRINHO PARA BÉBÉ? **PELO PREÇO DE RS. 100$000** ENCONTRARÃO NA **CASA FLÔR,** COM RODAS DE BORRACHA E CAPOTA DE PANNO-COURO.
PROCUREM CONHECER OS ARTIGOS DA MAIOR FABRICA DO GENERO.



RIO DE JANEIRO
CASA FLÔR - Praça Tiradentes, 50
Telephone 22-3703

S. PAULO
CASA FLÔR - Rua Libero Badaró n.º 4, **Telephone 2-6286,** e Av. Tiradentes n.º 282, **Telephone 4-6252.**

MOVEIS JAPONEZES

(Fabricas)

Wiltshire Lourival G 30 Av Salv Sá..... 22-3845

MOVEIS DE JUNCO

Abranches Luiz da fabr Melchior Wittig 54 Av Augusto Severo 22-8125
Casa Argentina 84 Gloria..... 25-1345

Casa Allemã R. OUVIDOR 158 TEL. 22-5106

Casa Rolim filial 304 C Bomfim..... 28-8997
Fabrica Flora 128 Hadd Lobo..... 28-8307

MUDANÇAS E TRANSPORTES

AGENCIA RIBAS 371 Barata Ribeiro..... 27-0588
Bernardino José escr 103 Th Ottoni..... 24-4831

"AS VENCEDORAS"
já lhe deu o orçamento?
Disque — 22-4899 de 7 ás 7
22-6233
ou á noite — 22-1170
PRÇ. TIRADENTES, 39

Comp Transp Carruagens offic e almoxarifado 95 Tv Partilhas 24-0918
Comp Transp Carruagens cocheira 161 Cajueiros 24-0919
Comp Transp Carruagens secção café 59 Visc Inhauma 23-2949

EMPREZA DE MUDANÇAS ÁS ELEGANTES
JULIO & SOUZA
LICINIO CARDOSO, 380 — **TEL. 29-1939**

Comp Transp Carruagens agencia despachos 59 Visc Inhauma 23-2749
Comp Transp Carruagens Empr Mudanças As Andorinhas e Preferidas agencia 37 Prç Tiradentes 22-0866
Empr Mudanças As Andorinhas e Preferidas agencia central 44 Luiz Camões..... 22-9030

MUDANÇAS ENTRE O RIO E SÃO PAULO
COM ABSOLUTA SEGURANÇA, RAPIDEZ E ECONOMIA

TELEPHONE PARA A
EMPREZA INTERNACIONAL DE TRANSPORTES LTDA.

(EM TRAFEGO MUTUO COM A ESTRADA DE FERRO CENTRAL DO BRASIL)

Será Servido no Prazo Maximo de 48 Horas

Tendo maior urgencia, recorra á
FLECHA DE OURO
(SECÇÃO DA EMP. INTERNACIONAL DE TRANSP. LTDA.)
E SERÁ SERVIDO EM
15 HORAS

FLECHA DE OURO — O TRANSPORTE VELOZ — SECÇÃO DA Empresa INTERNACIONAL DE TRANSPORTES LTDA

ENTREGA NO DIA IMMEDIATO, ANTES DAS 12 HORAS.
SÃO PAULO
Rua Senador Feijó n.º 24
TELEPHONE 2-1311

RIO DE JANEIRO
Rua Mayrink Veiga n.º 4
TELS. 23-3886 - 23-3887

Empr Mudanças As Apparecidas escr central 45 Prç Tiradentes 22-1226
Empr Mudanças As Apparecidas e Universaes 25 Prç Tiradentes 22-3675
Empr Mudanças As Brasileiras 47 Prç Tiradentes 22-3455
EMPR MUDANÇAS AS VENCEDORAS
Escriptorio Central 39 Prç Tiradentes..... 22-4899
Agencia 39 Prç Tiradentes..... 22-6233
Agencia 161 Av R Branco..... 22-8306
Cocheira 137 Aristides Lobo..... 22-1170

MUDANÇAS AS APPARECIDAS
E UNIVERSAES
— SERVIÇO RAPIDO E COM PERFEIÇÃO —
ESCR. CENTRAL: PRAÇA TIRADENTES N.º 45
TELEPHONES: 22-1226 — 22-3675 — 28-2154
GARAGE 22-4456

Empr Transp Mercadorias 51 Mercado..... 23-4061
Guarda Moveis Nepomuceno & C Ltda escr e res ger 30 Visc Gavea 24-3226
Guarda Moveis Nepomuceno & C Ltda dep 6 Prç Mar Deodoro 28-2552
Guedes Luiz de Souza 6 1º Visc Itaborahy..... 23-4514
Pereira de Almeida Olinda 44 Teixeira Mello.. 27-4917
Pires José 158 Pedro Alves..... 24-4356

MUSEUS

Historico Nacional Av Nações..... 23-0713
Jardim Zoologico bilhet Visc Sta Isabel..... 28-2532
Simoens da Silva particular 111 Visc Silva.... 26-3485

MUSICA

A MELHOR MUSICA DO MUNDO
LIVRARIA ATHENEU
José Bernades
ALFANDEGA, 84-1.º — 23-4383

ANATOLIO afinador 89 Baroneza.... Jacarépaguá 230
Casa Apollo 78 Senado..... 22-4833

CASA ITALO BRASIL
INSTRUMENTOS DE MUSICA — MUSICAS — METHODOS E SOLFEJOS — VICTROLAS E DISCOS — CUTILARIA — PERFUMARIA E OPTICA
OFFICINA PROPRIA
L. Gabriel & Filhos
RUA BUENOS AIRES, 210
TEL. 24-2315

CASA ARTHUR NAPOLEÃO 122 Av R Branco.. 22-8549
CAVAQUINHO DE OURO AO 137 Uruguayana.. 23-5203
Centro Musical Rio Janeiro 29 2º Chile..... 22-8268
Conservatorio Musica Distr Federal 117 5º Av R Branco 23-4860

MUSICAS PARA PIANO
AO PINGUIM
121, OUVIDOR
VAREJO 22-9223

Empr Musical Silva Araujo 5 5º Ourives..... 22-2336
Fuchs Friedrich 136 Flack..... 29-1325
Gesangverein Lyra 385 Itapirú..... 28-6883
Gonçalves João Octaviano 29 Marqueza Santos... 25-1788
Gremio Arcangelo Corelli 209 4º 7 Setembro... 22-0459

Gravação e Impressão
DE MUSICAS
Friedrick Fuchs
— FLACK, 136 —
FONE 29-1325

Orfeão Português 59 sb Andradas..... 24-2870
SAMPAIO ARAUJO & C 122 Av R Branco.... 22-8549
WEHRS & C CARLOS 47 Carioca..... 22-4315
Wehrs & C Carlos 153 Ouvidor..... 22-9335

MUSICA

(Casas de Instrumentos)

Almeida & C 27 Av Mar Floriano..... 23-5201
Almeida & C fabr 125 Visc Gavea..... 24-5989
Almeida & Marques 39 Pedro I..... 22-0815
Almeida & Marques 102 Estr Mar Rangel..... 29-8094

AFINADOR DE PIANOS
ANATOLIO
CONCERTOS, REFORMAS E AFINAÇÕES. Eliminação de cupins por completo. BARONEZA, 89
TEL: **JACARÉPAGUÁ, 230,** Faça suas chamadas com a nossa responsabilidade pela telephonema.

Berner Guilh 212 B S Francisco..... 28-9260
Cardozo & C 88/90 Av R Branco..... 23-5202
CASA ARTHUR NAPOLEÃO 122 Av R Branco.. 22-8549
CASA CARLOS GOMES 153 Ouvidor..... 22-9335

GUILH. BERNER
CONSTRUCÇÃO DE ORGÃOS E HARMONIUNS. Unica Fabrica no genero na America do Sul. Constructor dos Orgãos Electro-Pneumaticos da Igreja do Convento Sto. Ant.º e da Sta. Cruz dos Militares.
Officinas: Barão S. Francisco, 212 - Tel. 28-9260

Casa Guarany 186 Rezende..... 22-1028
Casa Italo-Brasil 210 Buenos Aires..... 24-2315
Cavaquinho de Ouro Ao 137 Uruguayana..... 23-5203
Clarim da Independencia 102 Estr Mar Rangel. 29-8094
Gabriel & Filhos L 188 Senhor Passos..... 24-1504
Guitarra de Prata 37 Carioca..... 22-5721
Marani & Lo Turco 10 Visc Maranguape..... 22-4778
SAMPAIO ARAUJO & C 122 Av R Branco.... 22-8549
Santos & C J 6 Ourives..... 23-2355
WEHRS & C CARLOS 47 Carioca..... 22-4315

NAVEGAÇÃO

(Vide Vapores)

NAVIOS

(Fornecedores e Corretores)

Arnefelt E 12 Pharoux..... 23-5775
Barbour J H perito 9 2º s 225 Av R Branco.. 23-3354
Camacho Luiz escr 9 Clapp..... 23-0140
Campello Senna Rosa J 101 3º s 5 1º Março.. 23-3043
Carvalho & C João 62 2º Visc Inhauma..... 23-5152
Colson R W M 11 2º Borja Castro..... 23-2628
Donadel Josué 9 Beco Ferreiros..... 23-0137
Dyb Dick W S 1º Misericordia..... 23-0639
Ferreira José Monteiro 145 1º s 3 1º Março.. 23-2733
Galvão Armando 35 2º s 1 Visc Itaborahy.... 23-2915
Inman H E 9 2º S Pedro..... 23-2523
Joppert Carlos Suckow 93 1º Visc Inhaúma.. 24-0390
PEREIRA DA SILVA AFFONSO L 12 1º Mercadores 23-4510
Pupo Junior Augusto Salles 7 8º s 807/809 Prç Mauá 23-2695
Shaw & J Albim W ship chandlers 34 1º Prç 15 Novembro 23-4066
SILVA AFFONSO L P escr 12 1º Mercadores.. 23-4320
Silva Jose F 46 3º s 7 Av R Branco..... 23-2422
Silva Junior Vicente Gomes 7 15º s 1520 Prç Mauá 23-5569
Silva Junior Vicente Gomes 7 15º s 1508/9 Prç Mauá 23-5752
Silva Junior Vicente Gomes 7 15º s 1508 Prç Mauá 23-2824
Silva Oliveira Mario navios Av Rodrigues Alves. 24-6744

NICKELADORES E GALVANIZADORES

Amendola Sabater & C 326 Cattete..... 25-2560
BRONZEIRO O 175/77 Senhor Passos..... 24-5509
Brunoo Joao 83 Lapa..... 22-4214
Canizio & Irmão Manoel 63 Conceição..... 24-0935
CASA AUREA 119 Ev Veiga..... 22-3148

CASA B. HERZOG
QUALQUER DROGA DE CONSUMO EM NICKELAGEM
GEN. CAMARA, 211/3 — TEL. 24-4270

CASA BRUNO
AV. MEM DE SA', 31
Tel. 22-4578

Casa Caruso 31 Lavradio..... 22-3577

CASA COELHO & WOLFF LTDA.
Representantes de. Friedr. Blasberg, Solingen
Installações e todos os artigos para galvanotechnica
RUA LUIZ DE CAMÕES, 87 — TEL. 24-3980

Casa Panza 278 S Pedro..... 24-4992
Casa Paschoal offic 52 Cattete..... 25-2010
Casa Tedesco 314 Cattete..... 25-0827
Casa Tedesco camas e nickeladores 326 Cattete.. 25-2560
CASA TUMIATI 90 Senhor Passos..... 24-3254
De Luca & C Domingues 24 Lavradio..... 22-5316
FABR BRAS APA ILUMINAÇÃO 29 Pedro I.. 22-5350

L. B. de ALMEIDA & C.IA
Secção de galvanoplastia de nickel, prata, cobre e **cromo**
RUA DOS ARCOS, 28 a 42
Phones 22-0409 / 22-1718

Ferraiol S 64 Senhor Passos..... 23-3555
Fischer & Rabello 43 Frei Caneca..... 22-1535
Fundição Brasil 71 Nery Pinheiro..... 22-1512
Iacovazzo José 231 Gen Caldwell..... 22-7010
Lauria & Filho Raphael 53 Senado..... 22-0814
LERICHE 12 Conceição..... 22-7296
Mancuso Biaggio 38 Invalidos..... 22-0820

Officina de Nickelagem
Especialidade em parafusos, correntes, argolas, ferragens de automoveis e objectos de adorno.
FABRICANTES DE FERRAGENS PARA MALAS. CORRENTES E ARGOLAS PARA CHAVES.
E. DE CASTRO
Invalidos, 122 - loja
TELEPHONE 22-4438

Mega Fernando 16 Visc Maranguape..... 22-1403
Mendes Fonseca & C 147 1º Gen Camara..... 23-2635
METALLURGICA NACIONAL 190 Th Ottoni.. 24-1640
Metalurgia Bokor fabr 97 B Petropolis..... 28-2214

NICKELADORES CROMAGEM
CAMAS, ESTRADOS IMPERIAL
CASA TEDESCO
CATTETE, 326 — FONE 25-2560

Nickelagem Sto Antonio 21 Invalidos..... 22-1684
Officina Nickelagem e Estamparia 122 Invalidos.. 22-4438

CASA PANZA
OFFICINA ELECTRICA DE GALVANISADOR
Doura-se, Pratea-se, Nickela-se, Bronzea-se e Pule-se objecto de qualquer metal.
FRANCISCO PANZA
RUA S. PEDRO, 278 — TEL. 24-4992

Palazzo José 53 Antunes Maciel..... 28-4326
Papaterra Miguel 168 Alfandega..... 24-1510
Pereira E F 256 Gen Camara..... 24-5405
Pereira José Gaspar 164 Uruguayana..... 23-5729
Pini Carlos 76 Conceição..... 24-6162
PREUSS MAX 140 Capt Rezende..... 29-4418
Puglia Francisco 119 Ev Veiga..... 22-3148

Galvanoplastia GLOBO
SECÇÃO DE GALVANOPLASTIA DE NICKEL, PRATA, COBRE E CROMO.
JOSE' IACOVAZZO
GEN. CALDWELL, 231 22-7010

PUGLIA VICENTE
Galvanizador 97 Av Gomes Freire..... 22-4409
Rubinstein Michel 32 Regente Feijó..... 22-0817
Salles Fernando Albino 50 Estacio Sá..... 22-6486

SILVESTRE & IRMÃO
CROMAGEM, NICKELAGEM E PRATEAÇÃO, ETC.
R. GEN. CAMARA, 335 — TEL. 24-3266

Souza Ismael 278 1º S Pedro..... 24-0851
Vita Braz 43 Moncorvo Filho..... 24-5165
Vita Domingos 7 João Caetano..... 24-1277

OBSERVATORIOS

Nacional do Rio de Janeiro port e Serviço da Hora Morro S Januario 28-2171
Nacional do Rio de Janeiro gab director Morro S Januario 28-6129
Nacional do Rio de Janeiro secret 91 Morro S Januario 28-1934

OLARIAS

Gaspar & Filhos 275 Grajahú..... 28-2281
Guaraciaba Arthur escr 139 2º Ouvidor..... 22-6368
Lages & C Manoel 420 Visc Nictheroy..... 28-1222
Pereira Manoel Francisco 665 Dias Cruz..... 29-1531
Rodrigues Santos Antonio 395 Vva Claudio..... 29-0980
S Jorge 89 Cannavieiras..... 28-5625
S Jorge filial 665 Dias Cruz..... 29-1531

OLEO DIESEL

Anglo Mexican Petroleum Co Ltd 10 Prç 15 Novembro 23-2110
CALORIC COMPANY 305 4º Av Nações..... 22-5133
Rodriguez Hidalgo J C escr 69/77 5º s 1 Av R Branco 23-0083

OLEOS

A. VIEIRA DE MATTOS
OLEOS DE ALGODÃO, COCO, RICINO E LINHAÇA
R. GEN. CAMARA, 23 TEL. 23-1400

ALMEIDA & C J R OLEOS UFE E SABÃO PORTUGUEZ
Escriptorio 99 S Luiz Gonzaga..... 28-0208
Expedição 99 S Luiz Gonzaga..... 28-0024

OLEO DE LINHAÇA
GENUINO

TIGRE
Crú e fervido
Comp. Carioca Industrial
Theophilo Ottoni, 44 - 4.º
TELEPHONE 23-5666

Anglo Mexican Petroleum Co Ltd armz oleos e lubrificantes 140 Av Lima..... 24-0908
Aquino & C D 179 1º S Pedro..... 24-3890

Installações para extracção e beneficiamento de oleos vegetaes
FRIEDRICH KRUPP GRUSONWERK A. G.
Representante **R. Reverdy, Eng.**
Avenida Rio Branco, 69/77, 3.º and., sala 6
TEL. 23-1252

Atlantic Refining Co of Brazil mercado Merc Munic lado ext 180 23-0043
Atlantic Refining Co of Brazil 151 5º e 6º Av Nilo Peçanha 22-2020
Braga & C Soares 46 D Manoel..... 23-3983

COMP. ANILINAS E PRODUCTOS CHIMICOS DO BRASIL
ALFANDEGA, 100/102 - 1.º — TEL. 23-1640

Comp Carioca Industrial fabr 29 Idalina Senra 28-3465
Comp Carioca Industrial 44 4º Th Ottoni..... 23-2010

OLEOS
de RICINO, de COCO e de ALGODÃO
Oleo de linhaça genuino
"DRAGÃO"
FABRICANTES
Companhia Mechanica e Importadora de São Paulo
Rua da Alfandega, 34
Telephone 23-1655

Comp Mechanica Importadora S Paulo 650 S Christovão 28-0548

D. AQUINO & C.
OLEOS, GRAXAS, PARAFINAS, VASELINAS, etc.
S. PEDRO, 179, sob. — TEL. 24-3890

Ferrari Filhos Ltda 117 Honorio..... 29-2600
Hollanda José escr 24 Frei Caneca..... 22-7203
Ind Reunidas F Matarazzo 45 Alfandega..... 23-1896
Jardim & C Ltda M 75 Pereira Lopes..... 28-5303
JAYME LOUREIRO & C 171 Conceição..... 24-6304

CASTROL
M. A. Nunes & Cia.
Unicos distribuidores no Districto Federal e E. do Rio
SACCADURA CABRAL, 79 — Telephone 24-1680

Pieren & C 64 Bened Ottoni..... 28-6637
Silva & C A 38 Mossoró..... 29-2279
Socony Vacuum Oil Company Inc agentes Theodor Wille & C Ltda 79/81 Av R Branco.... 23-5599
Socony Vacuum Oil Company Inc agentes Theodor Wille & C Ltda 79/81 Av R Branco.... 23-5946

OLEOS
PRODUCTOS DE PETROLEO EM GERAL
FARINHA DE TRIGO, ETC.
REPRESENTAÇÕES E CONSIGNAÇÕES
J. C. Rodriguez Hidalgo
AV. RIO BRANCO, 69/77-5.º-Sala 1
TELEPHONE 23-0083

Teixeira & C J P 208 Gen Camara..... 24-6513
Texas Co South Amer Ltd The 89 Sta Luzia... 22-5040
Theodor Wille & C Ltda agentes da Socony Vacuum Oil Company Inc 79/81 Av R Branco 23-5946
Vianna & Nunes 141 Th Ottoni..... 24-6831
WALTER & C 71 1º S Pedro..... 23-1855
WALTER & C secç vendas 71 2º S Pedro.... 23-1330

WALTER & C.
Secç. vendas - 71-2.º - **S. PEDRO - 23-1330**
GRIFFON **DOMINOIL**
O OLEO QUE LUBRIFICA TODA A FROTA DE AUTO OMNIBUS DA **LIGHT** DESDE 1927

Wille & C Ltda Theodor secç lubrificantes 79/81 Av R Branco 23-5599
Woebcken Adolpho 16 1º Benedictinos..... 23-4644

OLEOS COMBUSTIVEIS

ANGLO MEXICAN PETROLEUM CO LTD 10 Prç 15 Novembro 23-2110
Anglo Mexican Petroleum Co Ltd garage 140 Av Lima 24-0538
Anglo Mexican Petroleum Co Ltd dep 198 Sto Christo 24-3898
Anglo Mexican Petroleum Co Ltd dep Morro Pinto 24-2810

CALORIC CO. THE
Diesel Oil-Fuel Oil
SECÇÃO DE VENDAS 23-5860
Praça Mauá, 7 - 12.º
SECÇÃO DE ENTREGAS 24-4497
RUA CONSELHEIRO ZACHARIAS, 20-26

CALORIC COMPANY escr central 305 4º Av Nações 22-5133
Caloric Company garage 328 Fig Mello..... 28-0234
Caloric Company morro 437 1º Av Rodr Alves. 24-5895

Caloric Company secç naveg 437 1º Av Rodr Alves 24-4498
Caloric Company ponto descarga 160/62 Merc Municipaes lado esq 23-0455

CLYDE DO BRASIL, LTDA.
R. CANDELARIA, 83, LOJA — TEL. 23-0763
Instalações **"Clyde Patent"**
para queimar oleo em:
Caldeiras, Fornos e Fogões

Clyde do Brasil Ltd 83 Candelaria..... 23-0763
Comp Petroleo Nacional S A 37 6º s 601/2 Alvaro Alvim 22-2920

Installações a oleo combustivel
para FOGÕES - FORNOS E CALDEIRAS
Cia. Instaladora
Casa Berta Ltda.
141, Uruguayana. Tel. 24-1034

OLEOS, TINTAS E VERNIZES

A Vieira de Mattos 23 Gen Camara..... 23-1400
Barros & C Abel 233 Buenos Aires..... 24-1831
Collares Moreira & C J 170 Buenos Aires.... 24-5878
Condoroil & Paint S A 119 C Leopoldina..... 28-2243
Condoroil & Paint S A 94 1º Av B Teffé.... 23-1780
Fabr Invicta Ltda pincel 171 Gen Caldwell... 24-2272
Fonseca Almeida & C Ltda ferrag 112 1º Março 23-1760
Gonçalves Fonseca & C 12 Av Almte Barroso... 22-1695
Gonça'ves Fonseca & C 12 Av Almte Barroso... 22-2765
HANSEN & C LTDA M V escr 272 Av Mem Sá 22-4356
Hime & C 52/4 Th Ottoni..... 23-1741
Lara & C S 105 1º Março..... 23-3199
Machado & C C 77 Buenos Aires..... 23-3132
MANUFACTURA PRODUCTOS KING LTDA 107 Gen Bellegarde 29-2578
Marques Couto & C 17 Th Ottoni..... 23-4988
Matthiessen & C Ltda Max 46 D Gerardo..... 23-5683
Mendes & C Alvaro 241 Buenos Aires..... 24-0799
Meridional Ltda Producção Vernizes 130 Olga.. 29-6151
MESTRE e BLATGE' S. A. B.
Rua do Passeio, 54 22-7720

PRODUCÇÃO VERNIZES MERIDIONAL LTDA 130 Olga 29-6151
Rainho & C J 54 Andradas..... 23-3859
Rainho Filho & C Ltda 147 Rosario..... 23-4280
Sardinha J A 23 Castro Barbosa..... 28-6102
União Industrial de Pinceis Ltda 181 Av Salv Sá 22-4620
Usina Nac Industr Chimicas 66 B Itaipú..... 28-0947
Usina Nac Industr Chimicas 66 B Itaipú..... 28-2394
WALTER & C 71 1º S Pedro..... 23-1855
WALTER & C secç vendas 71 2º S Pedro.... 23-1330

OMNIBUS
RIO - MINAS
EMPREZA RIO MINAS — VIAGENS CONFORTAVEIS ENTRE RIO E J. DE FÓRA E VICE VERSA, DIARIAMENTE.
Informações: Prç. Republica, 189 - Tel. 24-0087.
J. Fóra — Telefone **2270**

OPTICA

A Optica 41 Buenos Aires..... 23-3151
AHRENS 82 Buenos Aires..... 23-3652
AHRENS
ESP. OCULOS, VIDROS, LORGNONS, LENTES PARA INSTRUMENTOS, CONDENSADORES, OBJECTIVAS, ETC., ETC.
BUENOS AIRES, 82
Teleph. 23-3652

Argento Emilio F 6 Av Gomes Freire..... 22-8240
Baggeler Willy 56 Republ Perú..... 22-2319
Brasil 88 Republ Perú..... 22-3783
Casa Abelson 132 Av R Branco..... 22-4067
Casa Ideal 55 7 Setembro..... 23-1572
Casa Madureira 125 7 Setembro..... 22-5906
Casa Vieitas 127 Av R Branco..... 23-3051
Costa Thiessen & C 41 Buenos Aires..... 23-3151
Guimarães J 51 Republ Perú..... 22-8165
Heinecke Harry 75 2º Ouvidor..... 23-1258
INGLEZA 80 S Pedro..... 24-5224



Lutz Ferrando & C Ltda succursal 40 Gonç Dias 22-1293
Lutz Ferrando & C Ltda casa matriz secç vendas 88 4º Ouvidor 23-2366
Lux 169 Av R Branco..... 22-0429
Mauricio & Citro 169 Av R Branco..... 22-0429
MOLINARI & C LTDA HUGO 201 1º Alfandega 24-5421
Nacional 29 7 Setembro..... 23-4799
Neves 15 Ourives..... 23-0106
Nitsche Guenther Busch do Brasil Ltda 122 2º Av R Branco 22-4222

O PINCE-NEZ DE OURO
H. CARDOZO
RUA DA CARIOCA, 28 — TELEPH. 22-4690

Oliveira & C J Cunha 137 loja 1/3 Av R Branco 23-0555
Pinho J 100 3º 1º Março..... 23-0824
Rodrigues Arthur Jacintho 47 7 Setembro..... 23-4437
Sul Americana S A 85 Republ Perú..... 22-7951
ZEISS CARL 21 4º Benedictinos..... 24-2625

OURIVESARIAS
(Vide Joalherias

OXYGENIO

Comp A G A do Brasil S A 31 Antunes Maciel. 28-4128
Comp A G A do Brasil S A 33 Antunes Maciel. 28-2514
Sun Insurance Office Ltda escr 67 S Pedro.... 23-1689
White Martins S A fabr 311 Freo Eugenio..... 28-1427
White Martins S A 67 S Pedro..... 23-1680
White Martins S A privativo 311 Freo Eugenio. 28-1266

PADARIAS

PANIFICAÇÃO GENTIL
SO' USA FERMENTO FRESCO
Completo sortimento de biscoutos finos e communs
AGOSTINHO DE OLIVEIRA RAINHO
PEDRO CARVALHO, 179 — TEL. 29-2620

Abreu & Cardoso 333 Alfandega..... 24-2278
Affonso Eliseo Ferreira 69 Av Salv Sá..... 22-3708
Affonso Penna 187 Affonso Penna..... 28-1323
Albino Costa & C Casa Bragança 318 Vol Patria 26-0084
Albino Costa & C Casa Bragança 318 Vol Patria 26-3440
Almeida Joaquim Alves Rodrigues 2108 Av Suburbana 29-3478
Almeida José Marques 176 Mariz Barros..... 28-0581
Almeida & Lopes J 1087 Av Suburbana..... 29-3431
Americo Soares & Irmão 30 Ramalho Ortigão.. 22-5509
André Adriano 43 Gen Roca..... 28-4236
Antunes Julio 248 Av Freo Bicalho..... 28-2117
Antunes Junior Daniel J 281 Visc Itauna..... 22-9281
Apollo 163 José Reis..... 29-2805
Aragão 128 C Bomfim..... 28-0225
Araujo & Marques 109 Catumby..... 22-1124
Asturiana 212 S Christovão..... 28-0672
ATLANTE 753 Uranos..... 29-6555
Avenida 342 Av 28 Setembro..... 28-1051
Azevedo & Gama 226 Pr Galeão..... 29-6008
Babylonia 196 S Freo Xavier..... 28-0776
BEIRA MAR 446 Pr Botafogo..... 26-0874
Boa Antonio Joaquim 289 Pereira Nunes..... 28-3610
Bordeira Manoel Viegas 115 Pedro Americo... 25-2506
Borges Eloy J 327 Hadd Lobo..... 28-0270
Borges & Irmão A 290 Arch Cordeiro..... 29-1499
Brasil 1 Gen Canabarro..... 28-0196
Brasileira 280 24 Maio..... 29-0995
Brasileira 93 B Iguatemy..... 28-2111
Brilhante 658 Archias Cordeiro..... 29-0356
Burich dos Santos & C Osorio 166 Bella..... 28-3155
Bussaco 6 Venina..... 29-6199
Campista 570 Estr Braz Pina..... 29-6240
Campos & Aleixo 10 Marq S Vicente..... 27-1352
Candelaria 39 Invalidos..... 22-0765
Capital 109 Camerino..... 24-2577
Cardozo João Baptista 35 Etelvina..... 29-6014
Caria & Irmão 250 Mem Sá..... 22-9440
CASA BRAGANÇA 318 Vol Patria..... 26-0084
CASA BRAGANÇA 318 Vol Patria..... 26-3440
Casa Modelo 47 Escobar..... 28-7166
Casa Stella dep pão 110 S Carlos..... 22-9730
Castro & Ribeiro 14 Lapa..... 22-4446
Catumbyense 109 Catumby..... 22-1124
Ceará 2812 Av Suburbana..... 29-4424
Celestial 331 Cattete..... 25-1490
Central 286 Av 28 Setembro..... 28-0744
Central do Cattete 75 Cattete..... 25-1329
Central D Clara 7 Estação..... 29-8087
Central das Officinas 607 Av Amaro Cavalcanti.. 29-0879
Ceres 29 S Clemente..... 26-0066
Chile 9 Republ Perú..... 23-0943
Coimbra & Nunes 133 Sen Pompeu..... 24-2576
COLOMBO 139 Cattete..... 25-3974
Commercio 82 Misericordia..... 23-1345
Conceição Manoel José 60 Carmo Netto..... 24-1865
Conde Bomfim 1257 C Bomfim..... 28-3763
Conde D'Eu 234 Frei Caneca..... 24-1300
Confeit e Padaria Jockey-Club 250 Anna Nery.. 28-1661

MOINHO DA LUZ
AS MELHORES FARINHAS NACIONAIS
LUZ — 3 COROAS
BRILHANTE
Rosario, 160 - Tel. 23-5936

Confeit e Panificação Progresso 247 Antonia Alexandrina 29-8258
Confeit e Panificação Real Grandeza 326 Demetrio Ribeiro 26-2358
Confeit e Panificação Real Grandeza 326 Demetrio Ribeiro 26-3043
CONFEIT S JANUARIO 151 S Januario..... 28-2045
Corcuvado 614 Jard Botanico..... 26-1362
Corrêa Barboza Esperidião 23 Estação..... 29-8341
Costa Albino Soares 80 Bambina..... 26-0685
Costa Manoel Ferreira dep pão 65 Grão Pará. 29-1447
Costa Seraphim José 53 Alvaro Ramos..... 26-3219
Costa Vasconcellos Adelino 518 S Christovão.... 28-3818
Cruzeiro 179 Gen Caldwell..... 24-5931
Cruzeiro do Sul 11 Camerino..... 24-2554
Cruzeiro do Sul 128 Padre Nobrega..... 29-1860
D Luiz I 70 Av Mem Sá..... 22-8944

Da Fama 3 Engenho Novo..... 29-4751
Da Piedade 400 Goyaz..... 29-4731
DAS FAMILIAS 81 Mauá..... 22-1343
Das Familias 15 Estr Norte..... 29-6194
Das Familias 457 24 Maio..... 29-1443
Das Familias 1385 21 Maio..... 29-4430
Das Familias filial 279 Dias Cruz..... 29-2702
DAS TRES GRAÇAS 393 Riachuelo..... 22-9228
Democrata Nova 3 Frei Caneca..... 24-4864
Democratica 59 2 Fevereiro..... 29-4130
Dep Ypiranga 172 Lino Teixeira..... 29-3097
Diana 26 Estacio Sá..... 22-3878
Dias Fernandes & Rodrigues 336 Cardosos..... 29-8166
Dias Firmo Sebastião 116 Visc Nictheroy..... 28-7176
Dias Moreira Avelino 114 Passagem..... 26-0958
Diegues Joaquim dos Anjos 29 Catumby..... 22-3517
Domingues João Baptista 111 José Vicente..... 28-1728
Duarte & Alves Alberto 2736 Av Suburbana.... 29-3308
E F Central 218 Av Mar Floriano..... 24-1317
Esmeralda 279 Alfandega..... 24-1205
Espinola J M 913B C Bomfim..... 28-1959
Espirito Santo 103 Gamboa..... 24-5084
Esteves Antonio Luiz 50 Cardoso Moraes..... 29-6024
Estrella da America 125 Sanatorio..... 29-8303
Estrella do Norte 119 Estr Mar Rangel..... 29-8106
Estrella do Sul 652 Cons Galvão..... 29-8383
Evangelista R dep pão 84 Araripe Junior..... 28-9655
Fabr Brasiluzo doces 267 Gonz Bastos..... 28-2778
Fabr Doces Gloria do Brasil 222 Sen Euzebio.. 24-5591
Familiar 734 Jard Botanico..... 26-3253
Flor Brasil 25 Arcos..... 22-4651
Flor da Carioca 35 Carioca..... 22-1719
Flor de Cascadura 3046 Av Suburbana..... 29-8058
Flor do Marangá 508 Cand Benicio..... 29-8189
Flor da Matriz 15 Mons Amorim..... 29-4666
Flor do Minho 67 B S Felix..... 24-4815
Flor do Prado 222 Anna Nery..... 28-1003
Flor do Rio das Pedras 952 Carolina Machado.. 29-8257
Flor S Christovão 70 Escobar..... 28-2658
Flor de S Diogo 44 Gen Pedra..... 24-3535
Flores 15 Lavradio..... 22-2495
Fluminense 339 Fig Mello..... 28-3855
Fontan & Ayres 372A S Freo Xavier..... 28-5754
Franceza 149 Rosario..... 23-5434
Franceza 81 Carioca..... 22-3871
Franceza 87 Gamboa..... 24-4760
Franceza 821 B Mesquita..... 28-0713
Freitas José da Rocha 233 Pereira Nunes..... 28-6715
Gameiro Manoel 153 Piauhy..... 29-3236
Gaspar Sobrinho Antonio dep 135 C Irajá..... 26-1135
Getulio 101 Getulio..... 29-1045
Globo 47 Sen Pompeu..... 24-1838
Gloria 102/4 Gloria..... 25-3227
Godinho & Irmão 223 Arist Caire..... 29-1145
Godinho José Augusto 37 Iporanga..... 29-6489

MOINHO INGLEZ
R. da Quitanda, 108/110
Peçam as insuperaveis Farinhas
BUDA E NACIONAL
TEL. 23-2732

Gomes Joaquim 51 Aracaty..... 29-6426
Gonçalves & C Albino 50 Salv Corrêa..... 27-1852
Gonçalves & C J Ribeiro 139 Th Ottoni..... 24-2737
Gonçalves & Souza Albino 148 Humaytá..... 26-1791
Goyaz 372 Goyaz..... 29-1051
GUANABARA 2 Pinh Machado..... 25-0385
Guarany 141 Freo Eugenio..... 28-0990
Guineza 133 Guineza..... 29-1103
Habib Felippe 202 Senhor Passos..... 24-2354
Hipolito Souza Hermida 169 Senado..... 22-0359
Ideal 1040 Copacabana..... 27-0998
Ideal 1040 Copacabana..... 27-4517
Ideal 1538 Carolina Machado..... 29-8210
Ideal 222 Av Mar Floriano..... 24-0474
Indiana 260 Lins Vasconcellos..... 29-1826
Indigena 321 Lino Teixeira..... 29-1004
INDUSTRIAL 39 S Clemente..... 26-0642
Irajá 2878 Av Automovel Club..... 29-8386
Irmãos Teixeiras 404 Laranjeiras..... 25-0310
Italiana 174 Invalidos..... 22-0916
Kaegeler & C Ltda Alberto confeit 124 Buenos Aires 23-4528
Lara Carlos 2 Pareto..... 28-1899
Leão 89 B Bom Retiro..... 29-2317
LEME 50 Salvador Corrêa..... 27-1852
Lisbonense 1-1 Carmo Netto..... 22-0378
Loanda 521 B Mesquita..... 28-3464
Lopes Autelo & C 48 Gen Sampaio..... 28-4535
Lopes & C José Augusto 90 B Itapagipe..... 28-1113
Lopes Corrêa & C 74 Estacio Sá..... 22-3931
Lopes Irmão & Rodrigues 163 Bella..... 28-0465
Luz 61 S Luiz Gonzaga..... 28-0106
Luzitana 34 Camerino..... 24-1383
Lyrio Branco 46 Constituição..... 22-3717
Madeira Antonio 2 Estr Mons Felix..... 29-8340
Madruga & Miranda 241 Estr Portella..... 29-8332
Malho de Ouro 341A Barreiros..... 29-6119
Mandarino Pedro 273A Senado..... 22-3450
Mangueira 661 S Freo Xavier..... 28-0942
Maracanã 1 Av 28 Setembro..... 28-0552
Maria da Graça 87 r 2..... 29-3563
Maritima 6 Ouvidor..... 23-2604
Maritima 349 Sacc Cabral..... 24-4227
Martin Jorge 185 Araujo Lima..... 28-7962
Mercado Novo Merc Municipal lado ext 29/31. 23-0610
Minerva 60 Bento Lisboa..... 25-3267
Minerva 85 Lobo Junior..... 29-6110
Modelo 769 C Bomfim..... 28-0913
Moderna 62 Prç Republica..... 22-5745
Monroe 694 B Mesquita..... 28-9497
Monteiro Manoel do Carmo 53 Amelia..... 28-2842
Monteiro & Primo A 86 Gen Severiano..... 26-1170
Moreira Alexandre 255 America..... 24-2505
Nacional 442 Archias Cordeiro..... 29-3144
Napoleão 41 Carmo..... 24-1074
Nascimento & Mattos 73 Bened Ottoni 28-3975

N S Conceição 460A Anna Nery..... 29-0328
Nova America 1223 Av Suburbana..... 29-3091
Nova Esperança 88 Eng Dentro..... 29-2583
Nova Padaria das Familias 33 Eng Dentro..... 29-1048
Nova Padaria Ideal 122 S Luiz Gonzaga..... 28-4308
Nova Padaria Sto Christo 237 Sto Christo..... 24-6615
Nova Padaria Vera Cruz 1 Cel Cabrita..... 28-5290
Novo Esmero 7 Itapirú..... 22-1509
Novôa & C Domingos 89 S José..... 22-4612
Nunes & Irmão Elisiario 540 Sen Euzebio..... 24-0773
Oceanica 568 Copacabana..... 27-1252
Oliveira Irmãos Ltda 1º Março..... 23-4033
Oriente 175 Fr Caneca..... 22-9330
Padaria e Confeit A Moderna 810 Copacabana.. 27-0424
Padaria e Confeit A Moderna 810 Copacabana.. 27-1751
Padaria e Confeitaria Africana 1342 Uranos.... 29-6073
Padaria e Confeitaria Americana
460 Estr Mar Rangel 29-8343
Padaria e Confeitaria Aurea 153 João Rego.... 29-6485
Padaria e Confeitaria Bandeirantes 8 Lg Campinho 29-8140
Padaria e Confeitaria Bijou da Penha
116 Nicaragua 29-6404
Padaria e Confeitaria Boal 152 Pontes Corrêa.. 28-4571
PADARIA E CONFEITARIA BOMFIM
3 C Bomfim 28-0140
Padaria e Confeitaria Cancella
80 S Luiz Gonzaga 28-2923
Padaria e Confeitaria Carioca 226 Pacheco Leão 26-0466
PADARIA E CONFEITARIA CENTENARIO
3136 Av Suburbana 29-8379
Padaria e Confeitaria Centenario
222 Barata Ribeiro 27-4430
Padaria e Confeitaria Centenario
222 Barata Ribeiro 27-3416
Padaria e Confeitaria Central da Olaria
482 Estr Engenho Pedra 29-6436
Padaria e Confeit Chave de Ouro 239 Eng Dentro 29-3270
Padaria e Confeitaria Confiança 120 Sen Pompeu 24-1533
Padaria e Confeitaria Democrata 156 Fr Caneca. 22-3576
Padaria e Confeitaria Elite 856 Copacabana.... 27-0602
Padaria e Confeitaria Esmero 414 S Christovão. 28-0174
Padaria e Confeitaria Estrella 246 Vol Patria. 26-1524
Padaria e Confeitaria Flaviense
265A Demetrio Ribeiro 26-1582
Padaria e Confeitaria Flor da America
24 Freo Valle 29-8307

MOINHO FLUMINENSE
AS FARINHAS DE MAIOR RENDIMENTO
ESPECIAL - BOA SORTE
S. LEOPOLDO
Rua General Camara, 45
Telephone 23-1223

Padaria e Confeit Flor de Ramos 1057 Uranos.. 29-6016
Padaria e Confeitaria Franceza exped 305 Cattete 25-2524
Padaria e Confeitaria Franceza exped 305 Cattete 25-0024
Padaria e Confeitaria Futurista 74 Bento Ribeiro 24-2775
Padaria e Confeitaria Globo 1397 Uranos..... 29-6025
Padaria e Confeitaria Grito Ypiranga
1803 Av Suburbana 29-4681
Padaria e Confeitaria Haddock Lobo
389 Hadd Lobo 28-3980
Padaria e Confeitaria Haddock Lobo
389 Hadd Lobo 28-9135
Padaria e Confeitaria Hespanha Brasil
856 Estr Mar Rangel 29-8291
Padaria e Confeitaria Ideal 74 Sen Euzebio.... 24-4596
Padaria e Confeit Internacional 313 Frei Caneca 22-3678
Padaria e Confeit Japoneza 117 Bella..... 28-0053
Padaria e Confeitaria Lafões 89 Andradas..... 24-1418
Padaria e Confeitaria Lapa 15 Lapa..... 22-1650
Padaria e Confeitaria Leblon
268 Av Ataulpho Paiva 27-3351
Padaria e Confeitaria Leopoldina 289 Lobo Junior 29-6473
Padaria e Confeitaria Londres 354 Mariz Barros 28-5087
Padaria e Confeitaria Luzitana 912 S Freo Xavier 29-3104
Padaria e Confeitaria Luzitania
2405 Av Suburbana 29-3411
Padaria e Confeitaria Macedo 13 Av Suburbana. 28-0334
Padaria e Confeitaria Macedo filial
571 S Luiz Gonzaga 28-3911
Padaria e Confeitaria Maia
55/57 Prç Cond Frontin 28-0401
Padaria e Confeitaria Marquez Olinda
86 Marq Olinda 26-0089
Padaria e Confeitaria das Nações 78 Prç Nações 29-6095
Padaria e Confeitaria Navegantes do Brasil
224 S Januario 28-3163
Padaria e Confeitaria N S do Bomfim
169 Bomfim 28-0107
Padaria e Confeitaria N S Penha 44 Panamá.. 29-6478
Padaria e Confeitaria Odeon 476 S Luiz Gonzaga 28-1012
Padaria e Confeitaria Oliveira 13 Bento Ribeiro. 24-0658
Padaria e Confeitaria Para Todos
647A Jard Botanico 26-0277
Padaria e Confeitaria Paris 22 Marq S Vicente. 27-3551
Padaria e Confeitaria Parisiense 661 24 Maio. 29-4929
Padaria e Confeitaria Patria 193 Dyonisio..... 29-6465
Padaria e Confeitaria Plus Ultra
200 Alvaro Miranda 29-2922
Padaria e Confeitaria Primorosa 42A Dr Garnier 29-3927
Padaria e Confeitaria Rio Nilo 44 Lobo Junior 29-6647
Padaria e Confeitaria Rosa 112 Cattete..... 25-2856
Padaria e Confeitaria Sta Clara 662 Cobacabana 27-1851
Padaria e Confeitaria Sta Izabel
1962 Carolina Machado 29-8366
Padaria e Confeitaria Sto Amaro 22 Cattete... 25-1854
Padaria e Confeitaria S João 182 José Bonifacio 29-4918

PADARIA E CONFEITARIA S JORGE
105 Siqueira Campos 27-2750
Padaria e Confeitaria S José 55 Estr Mar Rangel 29-8089
Padaria e Confeitaria S Sebastião
18 Prç Botafogo 29-3316
Padaria e Confeitaria Sport 53 Rezende..... 22-5292
Padaria e Confeitaria Sport 215 Marq S Vicente 27-4192
Padaria e Confeitaria Sul America 98 D Zulmira 28-1425
Padaria e Confeitaria Sul Americana
921 B Mesquita 28-1402
Padaria e Confeitaria Sympathia 3 Anna Nery.. 28-4998
Padaria e Confeitaria Triumpho 2 Dr Padilha.. 29-4092

PADARIA E CONFEITARIA FRANCEZA
PÃES
VINHOS, CONSERVAS, FRUCTAS, QUEIJOS, PATISSERIE, FRIOS, CHA' E SORVETES.
Telephones: **25-0024** **25-2524**
CATTETE, 305 — LARGO DO MACHADO

Padaria e Confeitaria Veneza 389 Gen Canabarro 28-5939
Padaria e Confeitaria Viriato 319 Cattete..... 25-0379
Padaria e Confeitaria Vitoria
780 Clarimundo Mello 29-4725
Padaria e Confeitaria Yolanda 403 24 Maio... 29-2323
Paes & C 232 Cachamby..... 29-1106
Panific Aguia de Ouro 147 B Mesquita..... 28-4939
Panific Alliança 486 Lins Vasconcellos..... 29-0993
Panific Bom Retiro 386 B Bom Retiro..... 29-0779
Panific Bomsuccesso 279 Estr Porto Inhaúma... 29-6118
PANIFIC BRASIL NOVA 140 Cabuçú..... 29-2900
Panific Capital 607A S Luiz Gonzaga..... 28-5693
Panific Celeste 107 Lavradio..... 22-1251
Panific Central 19 Leopoldo..... 28-5580
Panific Central 112 S Christovão..... 28-1892
Panific Central de Cascadura 439 Nerval Gouvêa 29-8066
Panific e Confeitaria Bemfica 695 S L Gonzaga 28-1396
Panific e Confeitaria Carolana 124 Buenos Aires 23-4528
Panific e Confeitaria Central 1005 Uranos..... 29-6027
Panific e Confeitaria Cruzeiro 131 Passagem... 26-0559
PANIFIC E CONFEITARIA ELISIO
95A Fr Caneca 22-2884
Panific e Confeitaria Floresta 76 Nicaragua.... 29-6013
Panific e Confeitaria Grajahú 61A José Patrocinio 28-7484
Panific e Confeitaria Hungria
30 Ramalho Ortigão 22-5509
Panific e Confeitaria Moderna
18 Prç Quint Bocayuva 29-3647
Panific e Confeitaria Mundial
1024 Carolina Machado 29-8135
Panific e Confeitaria N S Luz 2 Monteiro Luz 29-0826
Panific e Confeitaria Portugal 114 Rezende.... 22-3165
Panific e Confeitaria S Jorge 105 Borja Reis... 29-2291
Panific e Confeitaria Soberana 56 Mattoso..... 28-0327
Panific e Confeitaria Tijuca 804 C Bomfim.... 28-0616
Panific e Confeitaria de Todos Santos
626 Estr Mar Rangel 29-8339
Panific e Confeitaria Verdun 1069 B Mesquita 28-4758
Panific e Confeitaria Victoria 270 Missões..... 29-6494
Panific Confiança 42 Cruz Souza..... 29-4664
Panific Confiança 46 Riachuelo..... 22-4470
Panific Coqueiros 368 Cardoso Moraes..... 29-6147
Panific Crystal 351 Uruguay..... 28-2083
Panific Crystal 351 Uruguay..... 28-8198
Panific Diana 261 Marq Sapucahy..... 22-7167
Panific Estrella Norte 149 Andradas..... 24-4779
Panific Estrella Paz 333 Buenos Aires..... 24-4780
PANIFIC FÉ EM DEUS 120A B Iguatemy..... 28-1232
Panific Fidalga 112 Livramento..... 24-0371
Panific Fiel 256 Belisario Penna..... 29-6165
Panific Flor do Lavradio 150 Lavradio..... 22-8934
Panific Flor Paraizo 69 Adriano..... 29-4816
Panific Fluminense 84 Mauá..... 22-0530
Panific Franceza 909 João Vicente..... 29-8114
Panific Gentil 179 Pedro Carvalho..... 29-2620
Panific Herminio 193 Estr Nova Pavuna..... 29-4620
Panific Humaytá 88 Humaytá..... 26-1074
Panific Iberia 163 Itapirú..... 28-6166
Panific Imperatriz 185 Buenos Aires..... 24-3358
Panific Imperio 65A Siqueira Campos..... 27-3096
Panific Lais 193A Antonio Basilio..... 28-0488
Panific Lais 193A Antonio Basilio..... 28-9190
Panific Leão da America 219 B S Felix..... 24-2470
Panific Luso Brasileira 27 S Freo Prainha.... 24-5008
Panific Lyrio 128 André Azevedo..... 29-6287
Panific da Luz 464 Leopoldina Rego..... 29-6247
Panific Malho de Ouro 44 Leopoldina Rego... 29-6046
Panific Mauá 157 Sacc Cabral..... 24-1271
Panific Meyer 346 Arch Cordeiro..... 29-4445
Panific Mimosa 171 Av 28 Setembro..... 28-1952
Panific Modelar Ltda 146 Sen Euzebio..... 24-1360
Panific Modelo 212 B Bom Retiro..... 29-2562
Panific Modelo 120 Barreiros..... 29-6173
Panific Modelo de Botafogo 55 Menna Barreto.. 26-2172

"PENSOTTI"
FORNOS, AMASSADEIRAS E MAQUINISMOS EM GERAL PARA PADARIAS.
RIACHUELO, 44-A — **FONE 22-8130**

Panific Mundial 34 Lg S Francisco..... 22-9219
Panific Napoleão II 358 Sen Euzebio..... 24-3666
Panific Natal 150 Goyaz..... 29-1582
Panific N S da Conceição 372 Estr Nova Pavuna 29-3629
Panific Nova Independencia 373 S Christovão... 28-7123
Panific Odessa 78 Bened Hyppolito..... 24-4355
Panific Olga 500 Candido Benicio..... 29-8338
Panific Oriente 16 Mattoso..... 28-3364
Panific Pedro II 30 Leopoldo..... 28-3988
Panific Pilar 2018 Av Suburbana..... 29-1818
Panific Polar Ltda 54 Gen Pedra..... 24-5531
Panific Pompéa 433 Clarimundo Mello..... 29-2245
Panific Portuense 15 Marrecas..... 22-4624
Panific Primavera 242 Gen Caldwell..... 24-1346
Panific Primavera 152 Cardoso Moraes..... 29-6402
Panific Primor 109 7 Setembro..... 22-2588
Panific Rayon 2386 Av Suburbana..... 29-1336
Panific Rio Branco 335 Elias Silva..... 29-1133
Panific Rio Branco 284 Licinio Cardoso..... 28-4472
Panific Rio de Janeiro 4A Padre Miguelinho.... 22-3510
Panific Rio Lima 67 Estr Nova Pavuna..... 29-4736
Panific Rio D'Ouro 471 Itapirú..... 28-1976
Panific Royal 673 B Mesquita..... 28-1042
Panific Sta Catharina 235 America..... 24-2006
Panific Sta Cruz 59 Vianna Drummond..... 28-0162
Panific Sta Cruz 305 S Christovão..... 28-5026
Panific Sta Helena 905 Dias Cruz..... 29-3261
Panific Sta Rosa 472 Dias Cruz..... 29-0344
Panific Sta Therezinha 51 Araeaty..... 29-6426
PANIFIC S JOÃO 301 Vol Patria..... 26-0244
Panific S João Lida 574 Anna Nery..... 29-1788
Panific S Leopoldo 51 Julio Carmo..... 24-5719
Panific S Pedro 133 Monteiro Luz..... 29-2627
Panific S Sebastião 430 C Bomfim..... 28-0440
Panific Solar 872 B Bom Retiro..... 28-1056
Panific Todos os Santos Ltda 610 Arca Cordeiro 29-1746
Panific Vencedora 76 Itapirú..... 28-4560
Panific Villa Isabel 33 Prç B Drummond..... 28-6279
Panific Villacondense 800 Goyaz..... 29-1907
Panific Werner 21 Republ Perú..... 23-1445
Panific York 2230 Av Suburbana..... 29-2586
Pardo Rivero & C 202 Riachuelo..... 22-2746
Patria 74 Pedro Americo..... 25-1063
Paulista 9 S Carlos..... 22-3873
Pereira & C José 248 Sen Pompeu..... 24-4999
Perrotta Natale 18 Valença..... 22-5375
Pinto da Cunha Abilio 59 Livramento..... 24-3975
Platina 176 Visc Itamaraty..... 28-5711
Popular 98 Coqueiros..... 22-3507
Portugueza 98 Visc Itaúna..... 24-2994
Previdente 91 Arist Lobo..... 22-4912
Primavera 322 Clarimundo Mello..... 29-1564
Principe da Beira 661 Av Amaro Cavalcanti.... 29-0427
Rabello Irmãos & C A 56 Prç Republica..... 22-5939
Rainha Elisabeth 83 Bulhões Carvalho..... 27-1648
Ramos & C J Paiva 1 Torres Sobrinho..... 29-1492
RIACHUELO 423 Riachuelo..... 22-9202
Rezende Ferreira & C 172 Av Mar Floriano.... 24-1517
Rezende & Justino 49/51 Passagem..... 26-2847
Ribeiro Filho & C José 226 Marq Abrantes.... 26-0018
Rio Ave 32 23 Agosto..... 29-6091
Rio Janeiro 237 Julio Carmo..... 22-1721
Rocha & Cerdeira 45 Clarimundo Mello..... 29-0342
Rocha José Pacheco 91 B S Felix..... 24-1140
Rodrigues Alves 83 Misericordia..... 23-1443
Rodrigues Alves & Teixeira dep pão
1807 Av Suburbana 29-1073

PROTEJA A SAUDE COM O PÃO MAIS PURO, DELICIOSO E NUTRITIVO,
PRIMOR.
O PÃO PRIMOR,
FEITO COM FERMENTO FRESCO SELECIONADO, CONTÉM SESSENTA POR CENTO MENOS ACIDEZ DO QUE O PÃO FEITO COM FERMENTO COMMUM. FABRICO EXCLUSIVO DA
CONFEITARIA E PANIFICAÇÃO PRINCEZA
Rua da Passagem, 49/51
Tel. 26-2847
REZENDE & JUSTINO

RODRIGUES & CARDOSO 661 24 Maio..... 29-4929
Rodrigues Cardoso & C 22 Cattete..... 25-1846
Sta Fé 110 Abolição..... 29-3504
Sta Izabel 289 Av 28 Setembro..... 28-0004
Sta Maria 1 Visc R Branco..... 22-1280
STA THEREZINHA 59 Pereira Siqueira..... 28-0183
Sta Therezinha 1 Visc Abaeté..... 28-6957
Sta Therezinha 121 Siqueira Campos..... 27-0580
Sto Antonio 100 Harmonia..... 24-2005
Sto Antonio 417 Av 28 Setembro..... 28-0770
Sto Christo 183 Sto Christo..... 24-5774
S João 86 C Leopoldina..... 28-0215
S Jorge 105 Siqueira Campos..... 27-1958
S Jorge 307 Alfandega..... 24-3380
S José 585 S Christovão..... 28-3867
S José 24 Acre..... 24-3718
S Pedro 163 Nabuco Freitas..... 24-2889
S Pedro 37 Carlos Seidl..... 28-1459
S Salvador 87 S Salvador..... 25-1210
S Thiago 38 Padre Januario..... 29-3544
Sereia 45 Estacio Sá..... 22-3917
Sestelo & Esteves 295 Estr Eng Pedra..... 29-6518
Silva Francisco J 3072 Av Suburbana..... 29-8147
Simões Francisco 82 Prç Nações..... 29-6086
Soares José dep pão 284 Barreiros..... 29-6460
Soares Ribeiro Antonio 5 Prç Saenz Peña..... 28-0425
Sorriso 96 Guatemala..... 29-6187
Souza Torres & Souza 673 B Mesquita..... 28-7783
Teixeira Irmão & C 267 S Pedro..... 24-0113
Teixeira Fernando de Souza 187 Affonso Penna. 28-8283
Torres Joaquim Rodrigues 7 Lavradio..... 22-4469
Trancoso & Outeiro 170 S Luiz Gonzaga..... 28-3678
Transmontana 2 Sen Pompeu..... 24-6529
Triumpho 169 Senado..... 22-0359
Triunfo 92 Nicaragua..... 29-6499
TUPY 105 Costa..... 24-3265
Universal 370 B Mesquita..... 28-1711
Uranos 969 Uranos..... 29-6541
Vaz Fernandes filial 116 Av Mar Floriano..... 24-0863
Vera Cruz 220 Arist Lobo..... 28-0220
Vergueiro Seixas & C 325 Visc Pirajá..... 27-0900
Vergueiro Seixas & C 112 Visc Pirajá..... 27-1151
Vergueiro Seixas & C 558A Visc Pirajá..... 27-5028
Victoria 203 Cattete..... 25-0342
Victoria 100 Machado Coelho..... 22-3933
Vieira & Braz 39 Estr Vicente Carvalho..... 29-6529
Vienna 27 Chile..... 22-0119
Viennense 110 Hadd Lobo..... 22-2566

Villa Guarany 239 Pedro Alves 24-4616
Ypiranga 3 Lino Teixeira 29-0972
Zenith 95 Visc Sta Izabel 28-4780

PAINAS, CRINAS E ALGODÕES

JAYME LOUREIRO & C 171 Conceição 24-6304

PALITOS

Deposito de Palitos Stella 124 Andradas 24-4316
Florido Francisco Simões 111 C Leopoldina 28-2369
PALITOS PORTUGUEZES
FRANCISCO SIMÕES FLORIDO
R. CONDE DE LEOPOLDINA, 111
Tels. 28-2369 — 23-5031
Rowe E G 22 Beco Bragança 23-3277
Sousa Freitas M 94 1º Candelaria 23-3846

PANNO COURO

(Vide Couros)

PAPEIS PARA CASAMENTOS

Mendes Nelson 37 1º Visc R Branco 22-3153
Motta Waldemar 1 1º Prç Republica 22-8333

PAPEIS PINTADOS

Carvalho & C A M 303 C Bomfim 28-5139
Casa Mauricio 9B 13 Maio 22-0270
Casa Nery 51 Moraes Valle 22-1171
CASA SALAMANDRA 139 Buenos Aires 23-4155
David & C seção predial 71/3 Ouvidor 23-2372
David & C loja 71/3 Ouvidor 23-2753
David & C fabr 219 Fonte Saudade 26-0060
Silva Octavio 60 Ourives 23-0922
Silveira Cardoso & C dep 120 Buenos Aires 23-5448
Sociedade Anonyma Industrial Sta Izabel 71/3 Ouvidor 23-2566
Voigtel A 49 Babylonia 28-5154

PAPEL CARBONO

Manufactura de Carbono Ltda 202 Senado 22-0506

PAPEL EM GERAL

A. VIEIRA DE MATTOS
PAPEL HYGIENICO
CIPEC, JAMBO, W. C. SUPERIOR E SANITARIO
R. GEN. CAMARA, 23 TEL. 23-1400
Alvaro Costa & C 70 Reg Feijó 24-6687
Alvaro Costa & C 70 Reg Feijó 24-1343
Azevedo M M 168 Camerino 24-3724
BONIFACIO & ALVES
PAPEIS E ENVELOPES EM GERAL
RUA LAVRADIO, 100
TELEPHONE 22-3836
Bugge B escr 59 1º Ouvidor 23-2064
C. FUERST & CIA. LTDA.
15/25, Tenente Possolo
TEL. 22-5150 (REDE PART.)
Casa Bruno 34 Lg Lapa 22-1257
CELLOPHANE
MARCA REGISTRADA
de propriedade da S. A. LA CELLOPHANE-PARIS
para designar folhas e peliculas de cellulose pura regenerada
DEPOSITO:
42, Pedro Primeiro, 42 — Tel. 22-6296
RIO DE JANEIRO
Comp Industrial Pirahy 69/77 3º s 9/12 Av R Branco 23-1353
Comp Melhoramentos S Paulo Weiszflog Irmãos Incorporados dep 18/20 Tv Paço 23-5150
Comp Melhoramentos S Paulo Weiszflog Irmãos Incorporados loja e escr 9 1º Gonç Dias 22-4090
Comp Papeis Heliographicos Ltda 35 3º s 9 Chile 22-8233
COMP. PAPEIS HELIOGRAPHICOS Ltd.
Papeis Heliographicos em Geral
Para copias de plantas e desenhos
RUA CHILE, 35 - 3.º - S/11 TEL. 22-8233
Dep Papel Velho 138 Tv Partilhas 24-1116
EMPREZA QUEIROZ 128 S Pedro 23-5037
Enrico Rosa 97 Delgado Carvalho 28-2751
Fernandes & Lemos A 492 Julio Carmo 22-5839
Ferreira Manoel 80 Assumpção 26-3738
Guerra & C Rogerio 64 Th Ottoni 23-2804
Heitor Ribeiro & C 90 Quitanda 23-0910
Klabin Irmãos & C fabr papel secç Eng Novo 140 Souza Barros 29-0760
Klabin Irmãos & C fabr papel secç vendas 4 Buenos Aires 23-3916
Klabin Irmãos & C fabr papel escr 4 Buenos Aires 23-4786
Koebsch & Co Herbert A escr 69/77 2º s 5 Av R Branco 23-3765

KLABIN IRMÃO & C.
R. BUENOS AIRES, 4
Tels. { Escritorio . . 23-3916
Seção vendas 23-4786
RIO DE JANEIRO

Leão Andrade & C dep 335 Gonzaga Bastos 28-4454
Marcó Luis 70 2º Buenos Aires 23-5239
Pinto J 85 Misericordia 23-5764
Rogerio Guerra & C 64 Th Ottoni 23-2804
Salvador Magdalena 246 Alegria 28-6925
Sampaio & Bastos 49 Sacc Cabral 24-4625
Santos & C David 15 Dias Costa 24-2268
Soares Augusto 59 Leandro Martins 24-2838
SOUZA J G DE 122 Andradas 24-2078
Vieira da Motta Antonio 61 Reg Feijó 24-5898
Wilhelm Axel 243 Senado 22-3962

PAPEL E PAPELÃO

A Vieira de Mattos papel hygienico 23 Gen Camara 23-1400
Alvaro Costa & C 70 Reg Feijó 24-1343
Alvaro Costa & C 70 Reg Feijó 24-6687
Araujo A da Silva 170 Gen Camara 24-4469
Araujo A da Silva fabr 675 Estr Furnas 28-0495
BAUM JULIUS 84 1º Gen Camara 24-6411
CASA COLONIAL 273 Buenos Aires 24-1512
Comp Finlandeza S A exped 7 13º s 1305/7 Prç Mauá 23-4461
Comp Finlandeza S A ger 7 13º s 1305/7 Prç Mauá 23-4569
Comp Finlandeza S A ger 7 13º s 1305/8 Prç Mauá 23-2885
Comp Ind Pap e Cartonagem fabr 781 Estr Furnas 28-0283

Cia.
Fabrica de Papel Petropolis
CAIXA POSTAL 14
Rua do Itamaraty, 16
Telephone **3404**
PETROPOLIS — EST. DO RIO
DISTRIBUIDORES:
ALVARO COSTA & Cia.
Rua Regente Feijó, 68/70
Telephs. **24-1343** e **24-6687**
RIO DE JANEIRO

Comp Industrial Pirahy 69/77 3º s 9/12 Av R Branco 23-4835
Comp Industrias Brasileiras Portella S A Bazar e Papelaria Portella 140/2 1º Th Ottoni ... 24-0742
Comp Industrias Brasileiras Portella S A 140/42 Th Ottoni 23-2141
Comp Melhoramentos de S Paulo Weiszflog Irmãos Incorporados dep 18/20 Tv Paço 23-5150
Comp Paulista de Papeis e Artes Graphicas 37 Pedro I 22-1295
Comp Paulista de Papeis e Artes Graphicas 37 Pedro I 22-1694
Costa & Adelino 286 Buenos Aires 24-5671
Coutinho & C A R fabr 83 D Delphina 28-1119
CYRCAMO DO BRASIL LTDA 84 1º Gen Camara 24-6411
EMPREZA QUEIROZ 128 S Pedro 23-5037
Fabr Papel Sta Maria Ltda 148 1º Th Ottoni ... 24-5223

FABRICA DE PAPELÃO SÃO GERALDO LTDA.
PAPELÃO, PAPEL E PRATOS DE PAPELÃO
Fabrica: Caminho da Freguezia, 1111 (Inhauma)
Telephone 29-3856
Escriptorio: Buenos Aires, 49-1.º — Tel. 23-5029

Fabr Papelão S Geraldo 1111 Caminho Freguezia 29-3856
Fernandes d'Oliveira J 28 Sen Pompeu 24-6496
Finlandeza S A Comp exped 7 13º s 1305/7 Prç Mauá 23-4461
Finlandeza S A Comp ger 7 13º s 1305/7 Prç Mauá 23-4569
Heitor Ribeiro & C 90 Quitanda 23-0910
Janér & C T escr 59 1º Ouvidor 23-2064
Johnsson & C F 61 Th Ottoni 23-0607
Leão Andrade & C 157 Sant'Anna 24-6355
Leão Andrade & C 91 Alfandega 23-4291
Lino & Teixeira 130 Sen Pompeu 24-1996
Magdalena & C 80 Lavradio 22-4025
Passos & Merendeiro 273 Buenos Aires 24-1512
Pereira de Souza & C M 312/14 Buenos Aires .. 24-3201
Queiroz & C Alvaro 26 D Manoel 23-0134
Reimer Filho Theodoro offic 25 Beco Ferreiros .. 23-4698
Rente M Ribeiro 37 Misericordia 23-0337
Ribeiro Parada & C Ltda 183 Lavradio 22-1259
RUDGE RAUL R 1 Av Automovel Club 29-3432
Rudge Raul R dep 73 Lavradio 22-6208
STAL, TELLES & C. LTDA.
Sidac PAPEL TRANSPARENTE VEGETAL — LEGITIMO
SÃO PEDRO, 189 — TEL. 24-6889
Tannuri & C 32 Baron Uruguayana 29-0512
Vieira M A 152 Senhor Passos 24-6565

PAPEL PARA IMPRESSÃO

Alvaro Costa & C 70 Reg Feijó 24-1343
Alvaro Costa & C 70 Reg Feijó 24-6687
Arnesen Alf 127 Gen Camara 23-3686

CIA. FINLANDEZA S. A.
Papel para jornaes e revistas
TREETEX (folhas isolantes)
PRÇ. MAUA', 7 — 13.º ANDAR
Telephones:
Gerencia — 23-4569, Expediente — 23-4461

BAUM JULIUS 84 1º Gen Camara 24-6411
Bugge B escr 59 1º Ouvidor 23-2064
C F Queiroz & C 128 S Pedro 23-5037
Comp Finlandeza S A exped 7 13º s 1305/7 Prç Mauá 23-4461
Comp Finlandeza S A ger 7 13º s 1305/7 Prç Mauá 23-4569
Coval & C 136 S Pedro 23-0450
Coval & C 136 S Pedro 23-1449
CYRCAMO DO BRASIL LTDA 84 1º Gen Camara 24-6411

COMPANHIA INDUSTRIA PAPEIS E CARTONAGEM
—o—
Papeis e papelão para todos os fins — Papeis para impressão — Assetinados — Papeis pergaminho e kraft — Papeis para embrulho — Papeis de seda, branco e de cores e para frutas — Papeis hygienicos lisos e crepados — Papeis beneficiados, etc., etc.
Agentes exclusivos
COMPANHIA MECHANICA E IMPORTADORA DE SÃO PAULO
Rua da Alfandega, 34
TEL. 23-1655

EMPREZA QUEIROZ 128 S Pedro 23-5038
Finlandeza S A Comp exped 7 13º s 1305/7 Prç Mauá 23-4461
Finlandeza S A Comp ger 7 13º s 1305/7 Prç Mauá 23-4569
FUERST & C LTDA C 15/25 Tte Possolo 22-5150
Guerra & C Rogerio 64 Th Ottoni 23-2804
Heitor Ribeiro & C 90 Quitanda 23-0910
Janér & C T escr 59 1º Ouvidor 23-2064

CóVAL & C.º
Importadores e Exportadores
ARTIGOS DE PAPELARIA E OBJECTOS DE ESCRITÓRIO
PAPEIS EM GERAL
RUA SÃO PEDRO, 136
TELEPHONES { **23-0450** / **23-1449**
END. TELEGR.: **"CÓVALCO"**
CODIGOS: **"RIBEIRO"** e **"MASCOTTE"**
RIO DE JANEIRO

Martiniuson Henry 28 2º Candelaria 23-1325
Mayal & C 13 Leandro Martins 23-5537
NORDSKOG ERIK 15 Av Almte Barroso 22-0965
Rudge Oscar 16 Silva Jardim 22-2860
Rudge Oscar 16 Silva Jardim 22-0777
Valls & C Arthur 263 Buenos Aires 24-6025

PAPEL TRANSPARENTE

CELLOPHANE
MARCA REGISTRADA
de propriedade da S. A. LA CELLOPHANE-PARIS
para designar folhas e peliculas de cellulose pura regenerada
DEPOSITO:
42, Pedro Primeiro, 42 — Tel. 22-6296
RIO DE JANEIRO

COMP. ANILINAS E PRODUCTOS CHIMICOS DO BRASIL
ALFANDEGA, 100/102 - 1.º — TEL. 23-1640

J COLLARES MOREIRA & C 170 Buenos Aires 24-5878
J. COLLARES MOREIRA & C.
distribuidores de
DUPONT CLAR-APEL
PRODUCTO DA DUPONT CELLOPHANE CO.
RUA BUENOS AIRES, 170 24-5878

SIDAC
MARCA REGISTRADA
Folhas e pelliculas de cellulose pura regenerada
São Pedro, 189 - Tel. 24-6889

PAPELÃO ONDULADO

CARTONIFICIO PERFEX 60 Lopes Souza..... 28-5891
J Costa e Ribeiro 59 1º Gen Canabarro..... 28-1060

PAPELARIAS

A Futurista 17 Prç Saenz Peña..... 28-4055
A Vieira de Mattos papel hygienico 23 Gen Camara 23-1400
AMERICA 79 Andradas..... 24-3888

PAPELARIA QUEIRÓS
J. Queirós & Cia.
TYPOGRAPHIA — ENCADERNAÇÃO
RUA DA QUITANDA, 50
TEL. 23-5168

Barroso 111 Uruguayana..... 23-0284
BAZAR LEBLON 220 Visc Pirajá..... 27-1193
Bazar da Muda 9 Garibaldi..... 28-9466
Brasileira 30 Constituição..... 22-3311
Bristol 17 Senado..... 22-5984
BRUNO & MANDARINO 34B Lg Lapa..... 22-4487

PAPELARIA AMERICANA
A. Lima Ribeiro & C. Ltda.
RUA DA ASSEMBLÉA, 90
TELEFONE 22-8249

Cardoso Guimarães Laurentino 244A Vol Patria.. 26-2944
Casa Cavalier Antiga 84 S José..... 22-5245
CASA CRUZ secç vidros 26 Ramalho Ortigão.. 22-3014
CASA CRUZ secç papel 26 Ramalho Ortigão.. 22-1553

PAPELARIA RIBEIRO
ALEXANDRE RIBEIRO & C.
Rua do Ouvidor, 164 — Tels. 22-9214 e 22-3904
Especialistas em impressões de luxo. Cartões de visita. Participações de Casamento e Nascimento em relevo. — ENTREGA EM 24 HORAS.

Casa Lisboa 55 Ouvidor..... 23-5070
Casa Marzullo 75 Ourives..... 24-2563
Casa Mattos pap e liv 24 Ramalho Ortigão..... 22-3552
Casa Mattos filial 188A Mariz Barros..... 28-0722

FABRICA CURT STIDA
RUA SEN. EUZEBIO, 252



Classificadores, Collecionadores, indices, fichas e guias
T. 24-2151

A nova molla STIDA dá 15 % de economia sobre qualquer outra.

Casa Minerva 57 7 Setembro..... 23-4464
Casa Noel 219 S Christovão..... 28-5121
Casa Nunes Thomaz 10 Frei Caneca..... 22-3862
Casa Ribeiro papel e armar 11 Carioca..... 22-5830

EMPREZA QUEIROZ
Papeis e artigos para escriptorios
RUA S. PEDRO, 128 e 130
Tels.: 23-5037, 23-5038 e 23-3596

CASA SANTOS 224 Buenos Aires..... 24-0422
Confiança S A 316 Buenos Aires..... 24-1632
Costa & C Alvaro 70 Reg Feijó..... 24-1343
Costa & C Alvaro 70 Reg Feijó..... 24-6687
Costa L J 67 S José..... 22-3050
Coval Luiz Nunes 26 Andradas..... 23-3828
Dennisson Mafg Co 109 1º s 7 Av R Branco... 23-5607
Di Giorgio Azevedo & C 75 Ev Veiga..... 22-5383
Empr Queiroz 128 S Pedro..... 23-5037

Artigos para escriptorio e papeis em geral - Sortimento completo
HEITOR, RIBEIRO & C.
Secção de varejo e escriptorio:
RUA DA QUITANDA, 90|92
PHONES 23-0910 — 23-5446
Secção de Atacado e Officinas:
RUA LEANDRO MARTINS, 72|76
PHONE 24-1157

FABR PENNAS AÇO BRASIL 19 Av 28 Setembro 28-6598
Fernandes Walter & C 96 Ourives..... 24-2399
Ferreira de Mattos & C pap e livr 188A Mariz Barros 28-7892

CASA BRUNO
Artigos de papelaria e objectos de escriptorio
Bruno & Mandarino
LARGO DA LAPA, 34-B
FONES 22-1257 — 22-4487

Galeria Copacabana 586A Copacabana..... 27-2346
Galeria Moderna A 244A Vol Patria..... 26-2944
GALERIA OCEANICA 38A Siqueira Campos.. 27-3573
Galeria Sta Therezinha 164 Mariz Barros..... 28-8829
Gallo 27 Visc R Branco..... 22-1439

PAPELARIA BEATRIZ
AVENIDA MARECHAL FLORIANO, 159
Teleph. 24-1508
ARTIGOS DE PAPELARIA EM GERAL, ESCRIPTORIO, PINTURA E PERFUMARIA.
A. PORTELLA & CIA.

Globo 142 Rosario..... 23-1387
Gomes Pereira 91 Ouvidor..... 23-5521
Heitor Ribeiro & C escr 90 Quitanda..... 23-5446
Heitor Ribeiro & C secç atacado 72/6 1º Leandro Martins 24-1157

PAPELARIA BRAZIL
RUA BUENOS AIRES, 192 a 196
Telephones
24-1769 e 24-6545
RIO DE JANEIRO

Heitor Ribeiro & C secç varejo 90 Quitanda.... 23-0910
Indiana offic 86 Carlos Carvalho..... 22-2496
Indiana secç vendas 82 Alfandega..... 23-2592

J. TEIXEIRA DE CARVALHO & C.
CASA CRUZ
RAMALHO ORTIGÃO, 26/28 — TEL. 22-1553

Jeremias 28 Assis Carneiro..... 29-4897
Kopp Fritz escr 74 2º Alfandega..... 23-2598

Peçam ao seu fornecedor papel Hygienico marca "POLAR" em rollos e pacotes
O papel de maior venda em todo o Brasil.
DISTRIBUIDORES:
ROGERIO GUERRA & C.
R. THEOPHILO OTTONI, 64, Loja
Tel. 23-2804 - Rio de Janeiro

Lito Tipo Guanabara Ltda 82 S José..... 22-7071
Magaldi 125 Gen Camara..... 23-2998
Marinho & Ramos 99 Buenos Aires..... 23-4948
Mendonça & Macedo 242 Buenos Aires..... 24-5713
Moutinho & C D F 57 7 Setembro..... 23-4464

PAPELARIA ALLIANÇA
PIZARRO & C TEL. 23-0017
BUENOS AIRES, 108. Em frente ao Merc. Flores.

Passos 57 Ouvidor..... 23-1358
PEREZ MANOEL 439 S Christovão..... 28-2309
Petraccone P 141 Gen Camara..... 23-0994

PIZARRO & C.
PAPELARIA ALLIANÇA TEL. 23-0017
BUENOS AIRES, 108. Em frente ao Merc. Flores.

Portella & C A 159A Av Mar Floriano..... 24-1508
QUEIROZ & C C F 128 S Pedro..... 23-5038
Queiroz & C C F 128 S Pedro..... 23-3596
S Carvalho Silva 27 Visc R Branco..... 22-1439
SANTOS & C A JOAQUIM 224 Buenos Aires.. 24-0422

O. Côrtes, Botelho & C.
RUA BUENOS AIRES, 141
TELEPHONE 23-5108
PAPEIS DE TODAS AS QUALIDADES
TRABALHOS GRAPHICOS EM GERAL
VENDAS POR ATACADO E A VAREJO

Silva Ferreira & Filho 109 Gen Camara..... 24-6552
Stida Curt fabr 252 Sen Euzebio..... 24-2151
Tavares d'Oliveira pennas de aço 19 Av 28 Setembro 28-6598
Teixeira Rubem 30 Constituição..... 22-3311
Valle José 301 Buenos Aires..... 24-5281
Vieira Eduardo 95 Passagem..... 26-0784
Villas Bôas & C Secç Material de Ensino 219 1º 7 Setembro 22-4641

PAPELARIAS E TYPOGRAPHIAS

A Vieira de Mattos papel hygienico 23 Gen Camara 23-1400
ALEXANDRE RIBEIRO & C
Gerencia e Escriptorio 164 Ouvidor..... 22-3904
Varejo 164 Ouvidor..... 22-9214
Atacado e Officinas 106 Livramento..... 24-5307
ALMEIDA MARQUES & C 56 Quitanda..... 23-0917
Baptista de Souza 51 1º Misericordia..... 23-0342
Bonifacio & Alves 100 Lavradio..... 22-3836
Brasil 192/6 Buenos Aires..... 24-6545
Brasil 192/6 Buenos Aires..... 24-1769
Bruno Antonio 165 Ouvidor..... 22-9049
Campos & C Olympio 139 Quitanda..... 23-1279
Casa Vallelle 63 Carmo..... 23-2412
Coelho 17 Pedro I..... 22-8234
Dias A Fernandes 12 Tv Oliveira..... 24-1016
Dias Ferreira & C A 201 Quitanda..... 23-1256
Duarte Teixeira & C 34 S José..... 23-2377
EMPREZA QUEIROZ 128 S Pedro..... 23-5037
Graphica Universal 8 Senado..... 22-7257
Heitor Ribeiro & C escr 90 Quitanda..... 23-5446
Heitor Ribeiro & C secç atacado 72/6 1º Leandro Martins 24-1157
Heitor Ribeiro & C secç varejo 90 Quitanda.... 23-0910
INDUSTRIAS GRAPHICAS LUXO 101 Visc Inhauma 24-3292
Lobosco J 919 24 Maio..... 29-3550
Lopes Barbosa & C 74 Candelaria..... 23-3990
Marques Araujo & C 216 S Pedro..... 24-4443
Martins Gomes & C 47 Quitanda..... 23-2463
Meier & C Ltda Carlos 32 Quitanda..... 23-4766

MELLO BITTENCOURT & CIA.
IMPRESSOS COMERCIAIS E DE PROPAGANDA
R. FREI CANECA, 84 — TEL. 22-3641

Muniz & C I 257 Buenos Aires..... 24-3474
Oliveira & C J R 42 S José..... 23-0436

PAPELARIA ALLIANÇA
PIZARRO & C. TEL. 23-0017
BUENOS AIRES, 108. Em frente ao Merc. Flores.

PAPELARIA AMERICANA 90 Republ Perú.... 22-8249
PAPELARIA AVELINO 253 Buenos Aires..... 24-4544
Papelaria Botelho 65 Ouvidor..... 23-4745
Papelaria Central 1337 24 Maio..... 29-1346
Papelaria Commercial 54 Buenos Aires..... 23-2455
Papelaria Cruzeiro 159 Buenos Aires..... 24-3545

PAPELARIA CRUZEIRO
LIVROS PARA ESCRITURAÇÃO — ARTIGOS DE ESCRITÓRIO — TRABALHOS GRAFICOS EM GERAL — ESPECIALISTA EM IMPRESSÃO DE PAPEL CELOFANE.
TEL. 24-3545 — RUA BUENOS AIRES, 159

Papelaria Modelo 165 Quitanda..... 23-0362
Papelaria Moderna 169 Buenos Aires..... 24-0168
PAPELARIA QUEIRÓS 50 Quitanda..... 23-5168
Papelaria Ribeiro varejo 164 Ouvidor..... 22-9214
Papelaria Ribeiro atacado e offic 106 Livramento 24-5307
Papelaria Ribeiro ger e escr 164 Ouvidor..... 22-3904
PAPELARIA S RAPHAEL 287 Gen Camara.... 24-2241
Papelaria Tinoco 161 Quitanda..... 23-0809
Papelaria União 77 Ouvidor..... 23-2160
Paula & C Avelino pap 100 Lavradio..... 22-3836
Pessôa Hugo 164 Th Ottoni..... 23-2278
Pimenta de Mello & C 34 Tv Ouvidor..... 23-2475
Pimenta de Mello & C offic 419 Visc Itauna... 22-3336
Pizarro & C 108 Buenos Aires..... 23-0017

PIZARRO & C.
PAPELARIA ALLIANÇA TEL. 23-0017
BUENOS AIRES, 108. Em frente ao Merc. Flores.

Placido Marques & C A 60 Ouvidor..... 23-4418
Queirós & C J 50 Quitanda..... 23-5168
Queiroz & C A M 70 Republ Perú..... 22-5045
Rudge Oscar 245 S Pedro..... 24-2716
Rudge Oscar 247 S Pedro..... 24-0846
Séllos Holstein 85 1º s 3 S Pedro..... 24-5727
Teixeira Fonseca & C 61 Quitanda..... 23-5265
Typographia Hispano Americana 98 Luiz Camões 24-3348
TYPOGRAPHIA MERCANTIL 47 Quitanda..... 23-2463
Velho Henrique 13 Av Mar Floriano..... 24-1190
Villas Bôas & C escr 223 7 Setembro..... 22-4857
Villas Bôas & C loja 223 7 Setembro..... 22-0832
Villas Bôas & C dep e offic 33 Silva Jardim.. 22-1136

PARAFUSOS

SOC. AN. MARVIN
Rua Menna Barreto, 72
TELEPHONES 26-0028 - 26-0050

COMP MECH E IMPORT DE SÃO PAULO 34 Alfandega 23-1655

Fabr Nacional Parafusos Santa Rosa S A 116 S Pedro 23-2536

Fabrica Nacional de Parafusos
SANTA ROSA, S. A.
Agente de:
GUÉRET'S ANGLO-BRAZILIAN COALING Co. Ltd.
e JOHN LYSAGHT, LTD.
Filiada á GUEST, KEEN & NETTLEFOLDS, Ltd.
BIRMINGHAM, ENGLAND.
PARAFUSOS - REBITES - PORCAS - ARRUELAS
RUA S. PEDRO, 116
Tel. 23-2536

Fabr de Parafusos Aguia Ltda 196 José Bonifacio 29-3339
Fornecedora de Parafusos Ltda 102 Ourives.... 23-0499

Fornecedora de Parafusos Limitada
PARAFUSOS, REBITES, PORCAS, ARRUELAS, PINOS E ARTIGOS DE FERRAGENS E CONSTRUÇÃO.
Ourives, 102 - Tel. 23-0499

HIME & CO.
THEOPHILO OTTONI, 52
TELEPHONE 23-1741

Marvin S A fabr 592 Av Suburbana..... 29-3214

PARAFUSOS, PORCAS E ARTEFACTOS DE AÇO E LATÃO EM QUALQUER DIMENSÃO E PARA TODOS OS RAMOS DA INDUSTRIA
FABRICA DE PARAFUSOS E ARTEFACTOS DE PRECISÃO
W. Reiche & Cia. - São Paulo
CAIXA POSTAL 2147 — TEL. 7-6894
Representante no Rio: **W. Krebs**
R. DA ALFANDEGA, 189 — TEL. 24-3471

PARTEIRAS

Bailar Maria 188A 1º Gen Camara..... 24-1953
Bailar Thereza Luna 283 1º S Pedro..... 24-4553

PARTEIRA ESPECIALISTA DIPLOMADA
ATTENDE TODO E QUALQUER CASO A PREÇOS MODICOS
Mme. D. Cesani
CONSULTAS GRATIS DAS 10 AS 17 HS.
RUA FRANCISCO MURATORI N.º 2, APP. 7
ESQ. RUA RIACHUELO - FONE 22-1244

Berlemont Maria 51 1º Senado..... 22-4388
Bourgeois Habbema E 470 Laranjeiras..... 25-3924
Chrisman Mulé Leonor 52 José Christino..... 28-2820

ANNA DA ROCHA
GYNECOLOGISTA
Formada pela Escola Medica Cirurgica do Porto e pela Faculdade de Medicina do Rio de Janeiro
RUA CONDE BOMFIM, 927 (TIJUCA)
PHONE 28-8106 RIO DE JANEIRO

De Mestre Serafine dra cons 31 2º S José..... 23-0700
Guerra Zuleida 379 S Frco Xavier..... 28-0430
Koper & Filha Regina 121 Riachuelo..... 22-3698

MME. DE MESTRE
Clinica obstetrica. Parteira das Faculdades de Medicina da Austria e do Rio de Janeiro. Ex-assistente do Instituto Moncorvo, com 30 annos de pratica de maternidade. Acompanha e corrige as anomalias da gravidez.
Attende a qualquer hora.
31, SÃO JOSE' — TEL. 23-0700.

Leonor Chrisman Mulé
15A 10º s 1003 Alcindo Guanabara 22-1106
Pourroy André Vva 79 1º Hadd Lobo..... 22-4253
Wenning Ida 170 Pereira Nunes..... 28-0992

Mme. ZULEIDA GUERRA
Diplomada pela Faculdade de Medicina do Rio de Janeiro
PARTOS e DOENÇAS DE SENHORAS
RUA S. FRANCISCO XAVIER, 379 - T. 28-0430
RIO

PASSADEIRAS

Americana 146 Invalidos..... 22-4174
Campos A M 25 Tv Ouvidor..... 23-4726

PASSADEIRA RADIUM
(A CONSERVADORA DA ELEGANCIA)
RUA DO ROSARIO N. 131
TELEPHONE 23-5610
Passa, limpa a secco, esterilisa a 300 grãos e perfuma ternos de 15 a 30 m. Renova chapéos de feltro em 10 minutos. Lava ternos ou vestidos em 2½ horas. Banhos de chuveiros electricos com 3 temperaturas, Barbeiros, Manicure e Engraxate á disposição do publico.
MACHINISMOS ELECTRICOS E A VAPOR OS MAIS PERFEITOS DO MUNDO
FILIAL PARA REFORMAS DE CHAPÉOS:
RUA LARGA, 144 — PROX. A' LIGHT

CASA RHEINGANTZ 98/100 Buenos Aires.... 23-0761
PASSADEIRA RADIUM 131 Rosario..... 23-5610
Sete de Setembro 191 7 Setembro..... 22-3490

PASSAMANARIAS

Fabr Marialva 28 Capt Felix..... 28-3236
Falck & C Ltda 122 1º S Pedro..... 23-3465
Falck & C Ltda 122 S Pedro..... 23-5589
Trussardi & C escr 104 2º s 203 Uruguayana.. 23-4393

PASTA PARA CALÇADO

A. BEHMER & FILHOS
PASTA 2 ANCORAS
CREME SACY
Deposito: R. Marechal Floriano, 17 - Tel. 24-0971

Carrione Manoel 143 Pedro Alves..... 24-5367
Friedrich & C Ltda Otto escr 44 Sá Freire.. 28-8751
Gomes & C Carlos escr 45 Pedro I..... 22-9263
Gomes & C Carlos fabr 115 S Frco Xavier..... 28-4310
JAYME LOUREIRO & C 171 Conceição..... 24-6304
Moreira & Irmão J 37 Cajueiros..... 24-1706
Rodrigues Gonçalves & C 175 Sen Pompeu..... 24-0102

PATENTES DE INVENÇÃO

(Vide Privilegios)

PAVIMENTAÇÃO ISOLITE

Santos Mello & C 104 Gen Camara..... 24-5833

PAVIMENTAÇÃO XILOLITE
SOALHOS DE MAGNESITE, EM TODAS AS CORES
Companhia Auxiliar de Viação e Obras
FREI CANECA, 399 22-5020

PEDREIRAS

America Ltda Cardoso Marinho..... 24-0931
Amorim Costa & C 150 Farme Amoedo..... 27-2680
Andarahy 153 Ernesto Souza..... 28-3405
Barroso & Simões Av Epitacio Pessôa..... 27-1128
Bernardino Pinto & C Ltda 177 Torres Oliveira.. 29-3610
Bôa Harmonia 28 Pelotas..... 29-2342
Coelho & Ferreira Ltda 163 Arist Lobo..... 28-1539
Coelho & Ferreira Ltda 82 S Paulo..... 29-0329

COMP. AUX. VIAÇÃO E OBRAS
Pedra britada e lavrada:
Pedreira da Gavea:
Rua Lopes Quintas - 26-0382
Pedreira Mecanica:
Rua Figueira, 171 - 29-4529

Comp Constr Nac S A 103 Rego Barros..... 24-2110
COMP FORNECEDORA MATERIAES 35/7 Fr Caneca 22-4424
Comp Fornecedora Materiaes 73 Cajueiros..... 24-2689
Di Palma Berardino 57/9 José Clemente..... 28-5723
Duarte A 290 Av Ruy Barbosa..... 25-0943
Lente José Av Ruy Barbosa..... 25-3205
Loureiro Antonio Cid 83 Carioca..... 22-0807
Loureiro Antonio Cid 110 Assumpção..... 26-0064
MECANICA 171 Figueira..... 29-4529
Moraes Souza & C 178 Carvalho Alvim..... 28-1158
Morro da Viuva Av Ruy Barbosa..... 25-3205
Oliveira Novo João 42 José Hygino..... 28-6134
Pereira Antonio José Ceará..... 29-0565
Ribeiro Adriano 354 Camarista Meyer..... 29-3835
Ribeiro João Gomes escr Alberto Campos..... 27-5283

Britadores, mandibulas do melhor aço manganez, de
FRIEDRICH KRUPP GRUSONWERK A. G.
Representante **R. Reverdy, Eng.**
Avenida Rio Branco, 69/77, 3.º and., sala 6
TEL. 23-1252

S Jorge 54 Estr Porto Inhauma..... 29-6271
Silva & C José 44 Corrêa Oliveira..... 28-3981
Tavares de Souza & Irmão 300 Av Ruy Barbosa 25-1644
Veiga J C 173 Pinh Machado..... 26-1439
Vinha Fernandes & C 31 Tv Santos Rodrigues.. 22-5284

PEIXE

Agostinho & Primo Merc Municipal r XI 82/4.. 23-0219
Amendola Natal 349 Vol Patria..... 26-3216
Cannone Santulo Merc Municipal r XI 12/16.. 23-0221
Casa Confiança 367 Vol Patria..... 26-3233
Casa Guanabara Merc Municipal r XI 79..... 23-4940
Casa Jahú Merc Munic r XI 94/6..... 23-0218
Casa Pereira Merc Municipal r XI 42/52..... 23-0225
Casa Ratto Merc Munic r XI 7/9..... 23-3500
Casa Sta Maria Merc Munic r XI 22/4..... 23-0308
Casa S Pedro Merc Munic r XI 2/4..... 23-0307
Casa Universo Merc Munic r XI 102/4..... 23-3018

PEIXARIA MODELO
RUA SÃO FRANCISCO XAVIER, 170-A
Fone 28-9178
ENTREGA RAPIDA A DOMICILIO — HYGIENE
GARANTIA DE PESO — PREÇOS MODICOS

Cavaliere & C Severino Merc Munic r XI 75/7.. 23-0215
Cruz Americo Vieira 333 Cattete..... 25-2637
Empr Brasileira Produtos da Pesca S A 197 Cattete 25-4492
Empr Pesca Bandeirantes Ltda Merc Munic r XI 34/6 23-0309
Franco Francisco Lucio Merc Munic r XI 6/8.. 23-0222
Lisboa M G Merc Munic r XI 86/92..... 23-0214
Mattos & Magalhães Merc Munic r XI 98/100.. 23-0217
Netto & C Ltda Carlos Merc Munic r XI 54/64 23-0213
Osorio & C Sebastião Merc Munic r XI 74/80.. 22-4221

Peixe! Peixe! Peixe!
PEIXARIAS "RUBI"
ENTREGAS RAPIDAS A DOMICILIO
Cattete, 197 — Tel. 25-1414
Vol. Patria, 276 — Tels. 26-1828 — 26-3945

Peixaria Brasil 13 Lg José Clemente..... 22-3068
Peixaria Modelo 170A S Frco Xavier..... 28-9178
Peixaria Rubi 276 Vol Patria..... 26-1828
Peixaria Rubi 197 Cattete..... 25-1414
Peixaria Rubi 276 Vol Patria..... 26-3945
Pereira da Silva & Filho Merc Munic r XI 38/40 23-0472
Pinto Antonio Merc Munic r XI 71/3..... 23-0211
Piscicultura Japoneza 54 Capt Salomão..... 26-3589
Rozas & C Merc Munic r XI 31/45..... 23-0224
Saporito Irmão & Alexiou Merc Munic r XI 70/2 23-0212
Socied Carioca Comm Peixe Ltda escr 60 5º Prç Tiradentes 22-6396
Valle Almir Rodrigues 13 Lg José Clemente... 22-3068

PELLES

AMERICANA PELETERIA 141 7 Setembro.... 22-0613
Casa Leipzig 131 Av Gomes Freire..... 22-7040
CORTUME CARIOCA S A fabr 2 Quito..... 29-6015

PELLES
ESPECIALISTA EM TINGIR PELLES
CASA LEIPZIG
AV. GOMES FREIRE, 131
JUNTO PRÇ. JOÃO PESSOA
TEL. 22-7040

Fang B 266 Alfandega..... 24-2155
GORENSTIN S 2 Prç João Pessoa..... 22-4972
MASTWYK & C B VAN export 118 Gen Camara 23-3560
MASTWYK & C B VAN secç pelles cortidas 116 Gen Camara 23-3881

PELLETERIA CANADA'
— Pelles Finas —
ATELIER ESPECIAL PARA CONCERTOS
Rua Gonçalves Dias, 30-loja
Tel. 22-4827

MOVEIS LAMAS
(INTERESSAM AOS ECONOMICOS)
PARA RESIDENCIAS E ESCRIPTORIOS

Peleteria Americana 141 7 Setembro..... 22-0613

PELLES
Grande e variado sortimento
NA
PELLETERIA AMERICANA
R. 7 SETEMBRO, 141
Phone 22-0613

Peleteria Universal 139 7 Setembro..... 22-8182
Peleteria Vienense 260 Alfandega..... 24-3404
PELLETERIA ALASKA 17 Av Gomes Freire... 22-0106

PELLETERIA FRANCEZA
Jacques Mordoh & Cia.
MANTEAUX E PELLES DE TODAS AS QUALIDADES
CURTEM-SE E REFORMAM-SE QUALQUER QUALIDADE DE PELLES
RUA DA ALFANDEGA. 234 - loja
TELEPHONE 24-4608
RIO DE JANEIRO

PELLETERIA BRASIL 2 Prç João Pessoa.... 22-4972
PELLETERIA CANADA 30 Gonç Dias..... 22-4827

Casa Allemã R. OUVIDOR 158 TEL. 22-5106

Pelleteria Gallant 40A Cattete..... 25-2163
Pelleteria La Sauvagine de France 234 Alfandega 24-4608
Pelleteria Lyon 180 Alfandega..... 24-0310

PELLETERIA POLAR
FABRICAÇÃO E IMPORTAÇÃO DIRECTA DE PELLES FINAS E DE FORMAS DE CHAPÉOS PARA SENHORAS
AVENIDA GOMES FREIRE, 133
TELEPHONE 22-2217 — End. Tel. "FANG RIO"
SUCCURSAL: R. DA ALFANDEGA, 266
TELEPHONE 24-2155

Pelleteria Paris 4 Prç João Pessôa..... 22-2908
PELLETERIA POLAR 133 Av Gomes Freire.... 22-2217

DAVID PELLES
Gonçalves Dias, 29
O melhor e maior sortimento de Pelles e Casacos.
Machinas especiaes para reformas e concertos
TEL. 22-8182

Pelleteria Siberia 51 Gonç Dias..... 22-5511
Rocha Caldas Manoel escr 101 1º s 1 Th Ottoni 23-4484

PELLETERIA GALLANT
GRANDE SORTIMENTO DE PELLES FINAS
Reformas e Concertos
Cattete, 40-A - Tel. 25-2163

PENHORES

PENHORES
CASA VIUVA LEIB
Successores de A. CAHEN & CIA.
JUROS EXCEPCIONAES
Ruas. IMPERATRIZ LEOPOLDINA, 22, esquina LUIZ DE CAMÕES, 62 — Tel. 22-4260

Aguiar & C Francisco 36 Luiz Camões..... 22-9239
Cahen & C José matriz 7 Silva Jardim..... 22-2225
Cahen & C José filial 24 D Manoel..... 23-0857
Campello Ernesto 29A Av Passos..... 22-0722
Casa Dias & Moysés 14 Imperat Leopoldina.... 22-9638
Casa Gonthier filial 195 7 Setembro..... 22-2335
Casa Rocha 71 Prç Tiradentes..... 22-3036
Casa Silva 20 Tv Rosario..... 22-3447
Comp Aurea Brasileira 187 7 Setembro..... 22-0004
Comp Aurea Brasileira 233 7 Setembro..... 22-3960

PENHORES?
MAIOR OFFERTA MENOR JURO
COMPANHIA BANCARIA AUREA BRASILEIRA
Rua 7 de Setembro, 187

Costa & C José Moreira 9 Beco Rosario..... 22-5215
Empr Penhores A Salvadora Ltda 31 Pedro I... 22-2269
Henry Filho & C 45/7 Luiz Camões..... 22-9516
Henry Filho & C filial 195 7 Setembro..... 22-2335
Leib & C Louis Veuve 22 Imperat Leopoldina.. 22-4260
Levy Gomes & C matriz 13 Tv Rosario..... 22-9230
Levy Gomes & C filial 177 7 Setembro..... 22-5367
Liberal Berliner & C 60 Luiz Camões..... 22-8261
Moreira & C B 42 Luiz Camões..... 22-9639

EVITE PAGAR
4, 6, 8 e 10 % AO MEZ!

A CARTEIRA DE PENHORES
DA
CAIXA ECONOMICA
lhe emprestará qualquer quantia
a 1 % ao mez

Motta & C W 28 Lg José Clemente..... 22-9146
MUTUANTE S. A.
AVALIAÇÃO ALTA, TAXAS REDUZIDAS
Rua 7 de Setembro, 179
Tel. 22-4643

Mutuante S A 179 7 Setembro..... 22-4643
Sanseverino C 26 Luiz Camões..... 22-1656
Vianna Irmão & C 28/30 Pedro I..... 22-1582

CASA LIBERAL
LIBERAL BERLINER & CIA.
Empresta Dinheiro sobre Joias, Mercadorias, Moveis e Pianos
R. Luiz de Camões, 58 e 60
TELEPHONE 22-8261
RIO DE JANEIRO

PENSÕES

Adolphsson Gustavo A 105 Collina..... 24-1402
Adrião 36 Sto Amaro..... 25-2498
Albuquerque David A 7 1º S José..... 23-0505
Alvares de Souza Dante 10 1º Av R Branco.... 23-0068
Alves Dulce 109 1º Senhor Passos..... 24-4310
AMERICANA 207 1º Av Mar Floriano..... 24-2347
Artistas 3 C Lage..... 22-6642
Arruda Julieta 6 Carlos Carvalho..... 22-7434
Assembléa 66 2º Republ Perú..... 22-4763
Barbosa Olga Pimentel 42 B Flamengo..... 25-3235
Belfiore Rosa 25 Almte Tamandaré..... 25-0691
Bella Vista 40 Gloria..... 22-0810
Berlingozzo Fiervisaio 107 Mattoso..... 28-1010
Bills Paulina 70 Silv Martins..... 25-1263
Borges da Fonseca Jacintho 32 Sen Furtado... 28-7261
Brandão Sivina Corrêa 46 Buarque Macedo.... 25-1580
Brasil 200 Hadd Lobo..... 28-5240
Buenos Aires 25 Goulart..... 27-4417
Carmem 125 1º Joaq Silva..... 22-6699
Carvalho Rodolpho 47 Dias Barros..... 22-7057
Castello da Gloria 108 Ld Gloria..... 25-3368
Castro Costa Aurelio Ribeiro 23 1º Mercado.... 23-4253
Castro Rosa Carvalho 159 C Bomfim..... 28-0221
Central 13 1º Bento Ribeiro..... 24-3987
Chagas Maria Carolina 89 1º Buenos Aires.... 23-4862
Chirée Georgette 9 Corrêa Dutra..... 25-1764
Ciabattari Cesarina 19 Corrêa Dutra..... 25-0088
Cinelandia 29 Sen Dantas..... 22-2264
Commercial Lizete 18 2º Ouvidor..... 23-3120
Commercio 65 1º Quitanda..... 23-5330
Correia Gonçalves Amelia 11 2º Mayrink Veiga.. 23-3017
Costa Cruz Manoel 1 1º Cattete..... 25-2283
Costa Macedo José Vaz 73 1º Joaq Silva..... 22-8058
Costanzi Vicente 77 1º Prç Republica..... 22-3606
Cozzolino Regina 81 Corrêa Dutra..... 25-4681
CRUZEIRO 3 1º Carioca..... 22-7833
Cunha Arthur Gonçalves 33 1º Prç Duque Caxias 25-0484
Curvello 66 Dias Barros..... 22-7129
Dadila 12 2º 1º Marco..... 23-3230
Deutsches Mannerheim 220 Riachuelo..... 22-8866
Diamantina 417 Hadd Lobo..... 28-5893
Dom Adel 31 Marq Paraná..... 25-2753
D Anna 48 1º Lavradio..... 22-3763
Elvira 122 B S Felix..... 24-0560
Estratosfera 155 Riachuelo..... 22-5556
Eudoxia 80 Benj Constant..... 25-2737
Europa 39 Sacc Cabral..... 24-3135
Europa 39 Sacc Cabral..... 24-5301
F Mentges 964 Almte Alexandrino..... 22-9015
Familiar 92 Av Gomes Freire..... 22-3983
Familiar 151 1º Gen Camara..... 23-1329
Felicidade Familiar 78 1º 2 Dezembro..... 25-0779
Fernandes Antonio 168 1º Buenos Aires..... 24-5886
Fernandes Hylda 136 1º Cattete..... 25-3544
Ferreira José Narciso 60 1º Fr Caneca..... 22-9736
Fonseca Maria 25 1º Andradas..... 22-7896
Fontes Modesto 283 Cattete..... 25-1409
Freitas Pulcheria S 72 2º S José..... 22-6960
Frossard de Souza José 44 Buarque Macedo.... 25-2467
Fuchs Anna Maria 32 Ld Meirelles..... 22-5832
Gavea 54 1º Visc Gavea..... 24-5417
Genny 71 Sto Amaro..... 25-1627
Gloria 18 Gloria..... 22-0714
Gomes 129 Corrêa Dutra..... 25-3132
Gomes da Cruz Agueda M 181 Hadd Lobo..... 28-2713
Gomez Petra 19 Theotonio Regadas..... 22-1149
Gonçalves Dias 73 2º 7 Setembro..... 23-4804
Gothelf Jacob 186 e 5 Bened Hyppolito..... 22-1476

MOVEIS LAMAS
(INTERESSAM AOS ECONOMICOS)
PARA RESIDENCIAS E ESCRIPTORIOS

Grigolato Urbano 47 Mauá..... 22-2751
Grüner Genia 73 Sto Amaro..... 25-3965
Hadler Lotte Marie 270 Av Atlantica..... 27-0918
Hamburgo 84 Candido Mendes..... 25-3898
Hotel Pensão Majestic port 384 Pr Botafogo.... 26-0931
Hudson 237 Cattete..... 25-1477
Ideal 135 Hadd Lobo..... 28-3910
Imperial 22 C Lage..... 22-6599
Ita 127 Silv Martins..... 25-3577
Ita 204 Pr Botafogo..... 26-2846
Janyne 51 Cand Mendes..... 25-1027
Krenn Marianna 9 Tv Torres..... 22-1506
Lachnit Alberto 39 Sto Amaro..... 25-2328
Lecouflé Eduardo 58 Xavier Silveira..... 27-1678
Lima 13 Hadd Lobo..... 22-6297

Lincoln 31 Corrêa Dutra 25-1069
Lobo Maria das Dores 137 Carmo Netto 22-1576
Lopes Mathias Antonio 341 1º Riachuelo 22-6182
Mac Coll Flora 28 Bolivar 27-1738
Machado Alberto Silva 149 1º Rosario 23-0780
Madeira Adelaide 67 Constante Ramos 27-3945
Majestade Pensão 42 Candido Mendes 25-3972
Maria Adelayde 58 B Iguatemy 28-8260
Martins 53 1º Carioca 22-3921
Martins Belmiro Caetano 58 Ferreira Vianna 25-1249
Martins José Leão 157 Silveira Martins 25-2439
Martins Lauro Batti 9 1º Mayrink Veiga 23-4099
Martins de Lima Adelino 2 Visc Itauna 24-4101
Martins Martha 19 C Baependy 25-2038
Mattoso 107 Mattoso 28-1010
Medina Emilio Lorca 69 1º Estacio Sá 22-7315
Mello Graciliana 52 2º Ourives 23-5702
Mello Leoncio 356 Laranjeiras 25-3780
Mendes Fernandes Philomena 48 1º Sen Euzebio 24-4597
Mendes Ruchel Gerstler 30 Almte Tamandaré 25-4168
Michaud Regine 50 1º Ferreira Vianna 25-0136
Milton 26 Marq Abrantes 25-2780
Mimosa 31 C Lage 22-0193
Minas e Rio 284 1º Alfandega 24-6217
Monte Carlo 37 C Lage 22-8362
Morgenster Tube 167 1º Julio Carmo 22-1308
Olinda 161 Silveira Martins 25-0998
Oliveira M J 564 Visc Pirajá 27-1075
Pagliara Carlota 22 Paysandú 25-3187
Palacete Internacional 910 Almte Alexandrino 22-3570
Pan Americana 334 Laranjeiras 25-2855
Panzera Amelia da Silva 40 1º Av R Branco 23-4947
Pardal Maria José 109 S Pedro 23-5766
Paris 33 C Lage 22-5874
Parque 163 Estr Velha Tijuca 28-3616
Paschoal Emma 35 2 Dezembro 25-0927
Paulista 43 Saly Corrêa 27-2250
Peres Manoel 154 Cattete 25-2865

PENSÃO CENTRAL
RAMIRO PEREIRA DE ALMEIDA
RUA BENTO RIBEIRO, 13
Telephone 24-3984

Periquito Leonidio 39 2º Mercado 23-1261
Pessôa Cecilia 56 Silv Martins 25-2000
Pontes Antonio 11 Frco Octaviano 27-2033
Porto Alegre 51 Sto Amaro 25-3183
Primor 116 1º Silveira Martins 25-2566
Racher Madeleine 40 C Lage 22-4917
Real Pensão 177 C Bomfim 28-6481
Regatos Constantino Cortizo 41 C Bomfim 28-0058
Rezezac Chifre 122 Joaq Silva 22-2639
Ribeiro Maria Joanna 6/10 1º Tv Bom Jesus 23-3101
Ribeiro Salgado Armindo 61 1º Av Passos 24-5994
Rocha Abrilina B P 3 Mart Ribeiro 25-2616
Rochman Helena 186 Invalidos 22-1588
Rodrigues Celestino Augusto 616 Visc Pirajá 27-4280
Rodrigues Sebastião 28 Invalidos 22-3909
Roma 16 Visc Paranaguá 23-3742
Rosand Rita 402 Pr Flamengo 25-1937
Rosita 169 Julio Carmo 22-9520
Salgado Yaquita de Faria 20 1º Sen Dantas 22-2411
Sta Clara 116 Sta Clara 27-2282
Santhiago Raphael Gomes 8 1º Republ Perú 23-1430
Sto Antonio 151 2º 1º Março 23-5325
Santos Anna Correia 238 1º Buenos Aires 24-5018
Santos Lima 123 Hadd Lobo 28-3790
Santos Regina 222 Laranjeiras 25-2147
S Bento 32 1º S Bento 23-0070
Schray 160 1º Cattete 25-0121
Selecta 42 Sto Amaro 25-3890
Shaw William 177 Gustavo Sampaio 27-0608
Silva J Francisca 219 3º Cattete 25-3953
Silva Lobo 200 Mariz Barros 28-1613
Silveira 326 Hadd Lobo 28-3468
Silveira Izolete 45 Sen Dantas 22-6490
Silveira Luiza 51 Frco Octaviano 27-0122
Skiendziel Gustavo 99 Riachuelo 22-2427
Soto Francisca Cabello 26 1º Taylor 22-4033
Sublime Pensão 191 Hadd Lobo 28-0902
Sublime Pensão 191 Hadd Lobo 28-6271
Sul Mineira 227 3º Av Mar Floriano 24-5789
Sympathia 25 2º Lg S Francisco 22-4316
Tavares Alberico 19 Sen Dantas 22-8109
Teixeira Maria 255 1º Buenos Aires 24-1238
Understone & Bustamonte 21 C Lage 22-0456
Vegetariana A 84 1º S Pedro 24-3106
Verano Sylvia 4 2º Tv Ouvidor 23-0767
Zurich 400 Pr Botafogo 26-0435

PENTEADORES

Duarte & Julio 105 1º Republ Perú 22-5806
SALÃO PARIS ALEXANDRE cabell 45 1º Uruguayana 22-0758

PERFUMARIAS



F. FAULHABER — Rua Marechal Floriano, 119 — Teleph. 24-5320

A FONTE DE COLONIA 26 Uruguayana 22-1004
A S O Azeite Vegetal 92 Dom Ferreira 27-5350
ACADEMIA SCIENTIFICA DE BELLEZA
Salões de Tratamentos: 115-1.º, r. Rep. Perú - 22-4685. Perfumarias e Tratamentos, 166, 7 de Setembro - 22-1701. Escriptorio e Deposito: 49, r. Marq. de Abrantes - 25-0417.

Adamastor 99 Visc Itauna 24-5964
Americo 93 7 Setembro 22-4554
Americo & C 93 7 Setembro 22-4554

ATKINSON, S/A PERFUMARIAS J & E
PERFUME ROYAL BRIAR
FABRICA: CONDE BOMFIM, 1132 — 28-0596
R. GEN. CAMARA, 263-A — TEL. 24-0660

ATKINSON J & E S A 1132 C Bomfim 28-0596

LABORATORIO CHIMI-TECHNICO
ESPECIALIDADES EM:
RION PRODUCTOS DE PERFUMARIAS
JOÃO EISENSTAEDTER & Cia. RUA INVALIDOS, 90 B - RIO
TEL. 22-1494

Fornecemos aos Srs. atacadistas e industriais: rouges, pós, compactos, esmalte de unha, perfumes, etc. etc.

Aurora 76A B Iguatemy 28-8353
Ayres & C Adriano 219 Av Mar Floriano 24-0566
Barouckel M 43 Conceição 24-0067
Barros A 25 Visc R Branco 22-3486
Bastos 78 Republ Perú 22-3026

=Gillette=
PROBAK-VALET
LAMINAS E NAVALHAS - TEL 22-0013

Bastos M A Ferreira 88 Invalidos 22-4387
Beija Flor Comp de Perfumarias 131 S Januario 28-7505
Brandão de Oliveira 135 1º Sant'Anna 24-5647
Briguiet & C J 187 1º S Pedro 24-6352

D. AQUINO & CIA.
OLEOS, PARAFINAS, VASELINAS, ETC.
RUA S. PEDRO, 179 - SOB.
Telephone 24-3890
RIO DE JANEIRO

C Magalhães & C 163 Licinio Cardoso 28-4195
Caldas Nelson 247 Lins Vasconcellos 29-2257
Carneiro 92 7 Setembro 22-6134
Carneiro filial 138 Ouvidor 22-9256
Carneiro & C Carlos 92 7 Setembro 22-8807

Casa Allemã — R. OUVIDOR 138 — TEL. 22-5106

CASA AMERICO 93 7 Setembro 22-4554
Casa Bazin 143 1º Av R Branco 24-6057
Casa Bazin 134 Av R Branco 22-2938

CRISAN
PASTA DENTRIFICIA E
QUINA PETROLEO
ESTA MARCA É SEM RIVAL
Fabrica e vendas a varejo:
16 — RUA VISCONDE DO RIO BRANCO — 16
Phone 22-1469

Casa Cinelandia 26A Alcindo Guanabara 22-0829
CASA CINELANDIA
ESSENCIAS PARA PERFUMES
RUA ALCINDO GUANABARA, 26-A
TEL. 22-0829

CASA CIRIO loja 183 Ouvidor 22-9249
CASA HERMANNY
Loja 50 Gonç Dias 22-5840
Gerencia 50 Gonç Dias 22-3371
Casa Suissa 43 Av Mar Floriano 24-4186
Chaves Agostinho 263 Alfandega 24-6708

ASO AZEITE VEGETAL PERFUMADO
O UNICO TRATAMENTO RACIONAL CONTRA OS CABELOS BRANCOS
CAIXA POSTAL 3361
TEL. 27-5350

Comp Haya Industrial fabr 595 S Christovão 28-1354
Comp Perfum Beija Flor 457 Mariz Barros 28-1900
Constant & C Ltda 121 Alegria 28-1527
COTY S A B 301 Fig Mello 28-9345
Crisan 16 Visc R Branco 22-1469
Cruz A G 203 S Pedro 24-5337
Dearborn South America Ltd 89 1º Ourives 23-1173
Desiderati Luiz Octavio 46 Visc Figueiredo 28-7670

Dias O 67 Frco Manoel 29-0867
Dyrce fabrica 29 24 Maio 29-4911
Dyrce varejo 68 Prç Tiradentes 22-3798

SABONETE
EUCALOL
A BASE DE EUCALYPTO
Perfumaria Myrta S. A.
RUA RIBEIRO GUIMARÃES, 23
TELS. Fabr. 28-0922 / Escr. 28-0920

Eisenstaedter & C João 90B Invalidos 22-1494
Fabr Perfumaria Augusta 29 Cardoso 29-2471
Fabr Perfumes Flora 150 Senhor Passos 24-3688
FABR QUINA PETROLEO 25 Visc R Branco 22-3486
Fabr Sabonetes Vibert 30 Cons Autran 28-3105

SABONETE "MONROE" de absoluta neutralidade e delicadamente perfumado.
PÓ DE ARROZ "MONROE" perfumado e aveludado, embelleza o rosto e amacia a pelle.
PETROLEO "MONROE" Base de pilocarpina, combate a caspa e a queda do cabello.
TALCO "MONROE" Composição especial para as creanças.
Perfumaria "MONROE"
TELEPHONE 28-8088
PRAÇA MARECHAL DEODORO, 164

Faulhaber F 119 Av Mar Floriano 24-5320
Ferreira Pinto & C 29 20 Abril 22-4140
Fonseca Brito Augusto 29 Senhor Passos 23-5367
Galha 363 Marq Sapucahy 22-3338
GESSY 9 Av Gomes Freire 22-8745
Gil J E 102 Andradas 23-2710

"ESSENCIAS PARISIENSES"
CORANTES E LACAS, ESTOJOS DE METAL, PERFUMARIAS. Materias primas em geral para perfumaria, recebidas directamente dos Estabelecimentos P. ROBERTET & C. — GRASSE. — Essencias naturaes — ORGANICO — NANTERRE. Essencias syntheticas HENRY WACKHERR & C. — BILLANCOURT. — Corantes e lacas — LE METAL MODERNE — Paris. Estojos de metal.
DISTRIBUIDOR: **A. F. MIRANDA**
PHONE 22-0187 — RUA LEDO, 5-B

Gillete Safety Razor Co of Brazil 461 Theodoro Silva 28-5304
Heraud 183 Demetrio Ribeiro 26-2092
Hortence 123 7 Setembro 22-5675
Ind Chimicas Monroe Ltda 164 Prç Mar Deodoro 28-8088

W. KREBS
ALFANDEGA, 189
Telefone 24-3471
REPRESENTANTE DE
SCHIMMEL & CIA.
Aktiengesellschaft — MILTITZ — LEIPZIG (Allemanha)
Essencias para Perfumarias, Balas e Bebidas

João Maia & C Ltda 29 24 Maio 29-4911
João Maia & C Ltda 68 Prç Tiradentes 22-3798
Jurema 71 B S Felix 24-5038
Kanitz & C J R 121 Paulo Frontin 22-9410
Kanitz J R matriz 94/8 Republ Perú 22-9740
Kanitz J R filial 127 7 Setembro 22-0697

Lucius Keller & Cia. Ltda.
ESSENCIAS PARA PERFUMARIA, BALAS E BEBIDAS. — **CORANTES** NÃO NOCIVOS. **VIDROS** PARA PERFUMARIAS. — **MACHINAS** PARA FABRICO DE SABONETES.
REPRESENTANTE GERAL DE:
Fabrica dos Productos Flora, Duhendorf, Suissa — Charabot & Cia., Grasse, França — Alfredo Jahn & Cia., Oberweissbach — Henry Simon Ltda., Secção de machinas para sabonetes e cacáo, Inglaterra, Dr. Schultze & C., Leipzig, etc.
RUA CANDELARIA, 83 - 2.º
CAIXA POSTAL 2957 — RIO
TELEPHONE 23-0385

Laborat Laika Ltda 46 Visc Figueiredo 28-7670
Laborat Vindobona succursal 104 5º s 507 Uruguayana 23-1100
Lakmé 17 Morro 28-5755
Leite Sampaio M 105 Alfandega 23-5587
LIBERTY
M. MARTINS FERREIRA & C.
Sabonetes, Perfumarias, Vendas por atacado
ALFANDEGA, 232 — 24-6679

Lili 8 Marcilio Dias..... 24-6167

DYRCE

João Maia & Cia. Ltda.

FABRICA Rua 24 de Maio, 29-31
29-4911

VAREJO Praça Tiradentes, 68
22-3798

Lopes S A escr 34 1º Prç Tiradentes..... 22-0676
Lopes S A varejo 44 Uruguayana..... 22-0539
Lopes S A armz 34/8 Prç Tiradentes..... 22-0648
Lopes S A particular 34 Prç Tiradentes..... 22-4819

MADAME CAMPOS
Salões de Tratamentos: 115-1.º, r. Rep. Perú - 22-4685. Secção de Perfumarias: 115-1.º, r. Rep. Perú - 22-1184. Perfumarias e Tratamentos: 166, 7 de Setembro - 22-1701.

ADOLPHO LIEBERMEISTER

ESSENCIAS FRANCEZAS E ITALIANAS

Materias primas para perfumarias Arminhos, Caixas de papelão, Tubos para batons, baudruche, Vidros finos, Stearato de zinco, Carbonato de Magnesia, Oxido de zinco, Talco, etc., etc.
R. SENHOR DOS PASSOS N.º 16
Tel. 23-5535.

Magalhães & C C 163 Licinio Cardoso..... 28-4195
Maia & C Ltda João 29 24 Maio..... 29-1716
Maia J Carvalho 126 Reg Feijó..... 24-6474

CASA FUNDADA EM 1867



Marca Registrada

Por Pedro Perestrello da Camara

PERFUMARIAS FINAS E ARTIGOS PARA TOILETTE
PERFUMARIA
"A' Garrafa Grande"
Preços menores que os de outras casas
66, Rua Uruguayana, 66
TELEPH. 22-4094

Marçolla 214 Uruguayana..... 23-0822
Martins Ferreira & C M vendas 232 Alfandega. 24-6679
Mascotte Ltda 283A Gen Caldwell..... 22-4718
Mendel Limitada 531 S Luiz Gonzaga..... 28-1367

Perfumarias boas e baratas?
só e só
ROZAS DO BRAZIL
AGUA DA COLONIA "ATRIZ"
sem rival em preço e qualidade
— A' VENDA EM TODAS AS BOAS CASAS —
CORRÊA LOPES
RUA DOS INVALIDOS, 40 — PHONE 22-0397

Meyer 275 Arch Cordeiro..... 29-0968
Mon Chic 32 Uruguayana..... 22-3066
Moraes Pedro 50 1º Silvino Montenegro..... 24-6884
Morales Gil A 84 Invalidos..... 22-3996

PERFUMARIAS REUNIDAS
Praça das Nações, 94 — Telephone 29-6410
M. V. CABALLERO
Creações Mundiaes: Paris: Sueño Azul. Paris: Coral de Oriente. Paris: Tulipan Negro. Madrid: Sugestion. Buenos Ayres: Brisas del Mar. Buenos Ayres. Orquidea Salvaje.

MYRTA S A 23 Ribeiro Guimarães..... 28-0922
Myrta S A escr 23 Ribeiro Guimarães..... 28-0920
Nabuco de Freitas 10 Ld Madre Deus..... 24-2533
Nóra & C 29 Cardoso..... 29-2471
Nunes 25 Lg S Francisco..... 22-0883

HOVENIA
Pó de arroz extra fino
R. Alegria, 121. Tel. 28-1527

Oliveira A S 92 Domingos Ferreira..... 27-5350
Paulo Stern & C 23 Ribeiro Guimarães..... 28-0922
Perestrello Emilio 66 Uruguayana..... 22-4094

DIVINA DAMA

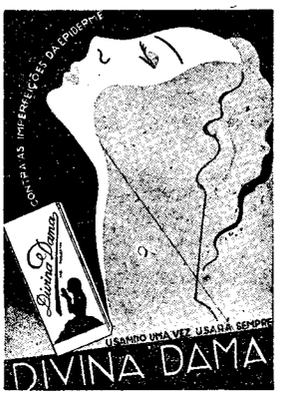

A mais alta concepção scientifica para eliminação rapida de rugas, cravos, espinhas e manchas da pelle.

LABORATORIO
DIVINA DAMA

DISTRIBUIDORES:
SOCIEDADE OSMOS LIMITADA
Rosario, 155-sob.
TELEPH. 23-3996
RIO

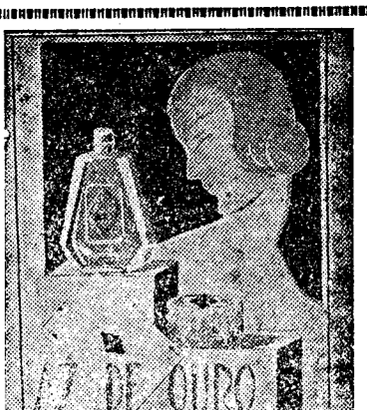

UNICOS DISTRIBUIDORES PARA O BRASIL
PITTA & CIA.
LIBERDADE, 215
SÃO PAULO
Tel.
7-6177
Representantes em todos os Estados

Perfumarias Reunidas 94 Prç Nações..... 29-6410
PERFUMES Nº 1001 26 Uruguayana..... 22-1004
Portella & C Ltda Altivo fabr 29 D Maria.... 28-4238

SANTELMO
O REI DOS SABONETES
Fabricado pela Perfumaria
"VIBERT"
R. Conselheiro Autran, 30
Fone 28-3105

Ramos Sobrinho & C 116 Ouvidor..... 22-0217
Rangel Orlando 83 Republ Perú..... 22-4048
RENY FABRICA de C Magalhães & C 163 Licinio Cardoso 28-4195
Rinêg 108 Gen Pedra..... 24-5245
Rocha & Comp U fabr 20 Sá Vianna..... 28-0789
Rocha & Comp U eser geral 206 S Pedro..... 24-6588
Rocha & Comp U ceramica 217 7 Setembro.... 22-5230

QUINA PETROLEO
"SANDARD"
Rua Visconde do Rio Branco, 25
TELEPHONE 22-3486

ROMERO E 98 1º Buenos Aires..... 23-5573
Rosas do Brasil 40 Invalidos..... 22-0397
Rosen & C Harold H 281A Gen Caldwell..... 22-0717

ROYAL BRIAR
PERFUMES S. A. Perf. J. & E. Atkinson
FABRICA: CONDE BOMFIM, 1132 — 28-0596
R. GEN.. CAMARA, 263-A — TEL. 24-0660

S A PERFUMARIAS J & E ATKINSON
Escriptorio 35 S Pedro..... 23-0359
Fabrica 1132 C Bomfim..... 28-0596

SABONETE RIALTO
Escr.: Sete Setembro, 217 — Tel. 22-5230
Perfumaria. Fab. — Rua Sá Vianna, 14. 28-0789

Sarmento & C Ltda M 62 Bened Hyppolito.... 24-5435
Singular 23 S Carlos..... 22-3119
Soberana 102 Andradas..... 23-2710
Souvageol & C 71 1º Republ Perú..... 22-0887
Souza L R 130 Andradas..... 24-6384

CREME DENTAL LALKA
FORMULA POLONEZA
Contém 60 % de leite de magnesia "Pattinsons"
Distribue cheques de Banco de 2$000 a 500$000
TUBO 2$800
EM TODA A PARTE

Tarré A O 60 Visc R Branco..... 22-2731
Thébaro M 49 Conceição..... 24-4337
TINTOL Ltda Comp Industrial 145 Invalidos.. 22-3540
Trindade J P 55 Av Passos..... 22-3608
Vasconcellos Pereira Ernesto 26 Uruguayana.... 22-1004

PHARMACIAS E DROGARIAS

Aguiar C A A 665 S Frco Xavier..... 28-5773
Albernaz Rossini 1255 C Bomfim..... 28-1723
Almeida & C O Schnidler 179 Av Salv Sá..... 22-9662
Alvarenga Mafra & C 9 Julio Carmo..... 24-1458
Alves da Silva F 93 Gen Camara..... 24-4130
Araujo & C 105 Boa Vista..... 28-1591
Araujo & C P 82 1º S Pedro..... 24-0364
Araujo & C P 82 S Pedro..... 24-2516

ALGODÃO HYDROPHILO PHAROL
Absorvente Aseptico — Chimicamente Puro
Temos sempre em grande stock na
Rua Theophilo Ottoni, 19 loja
REPRESENTANTE EXCLUSIVO
A. SANTOS VALENTE
Tel. 23-0850

Araujo Freitas & C 94 S Pedro..... 24-4252
Araujo Freitas & C 88 Ourives..... 24-0280
Araujo Freitas & C 88 1º Ourives..... 24-0334
Araujo Penna & C 57 Quitanda..... 23-4876
Aristides Lowen 119A Barroso..... 27-2831
Baptista & C F R 10 1º Março..... 23-2423
Baptista & C F R 10 1º Março..... 23-2240
Barrenne & C Eugéne 121 S Pedro..... 23-1098
Barros Francisco L Rego 24 Misericordia..... 23-0340
Barroso José 81 1º Ledo..... 24-3204

Bastos Porfirio 204 Hadd Lobo..... 28-6503
Bastos W Périssé 439 Av 28 Setembro..... 28-2781
Bebiano Thomaz 355 Sen Antonio Carlos..... 29-6070
Biekarck & C C 209 2º 7 Setembro..... 22-4081
Bizzaria Edmundo 92 Passagem..... 26-2492
Blem & C Ltda dr 93 1º Alfandega..... 23-5087
Bloem H 90 Gloria..... 25-0010
Borges Ismael Sodré 142 Fr Caneca..... 22-8147
Botafogo 214 Marq Abrantes..... 26-0800
Bouchardet Saldanha 23 Av Salv Sá..... 22-3975
Bouskela & C 1383 24 Maio..... 29-1241
Braga & C Ernesto 287 Cattete..... 25-0451
Brandão Americo L 32 Freo Octaviano..... 27-1426
Brasileira 1331 24 Maio..... 29-4044
Bustamante & C Alvaro 165 Andradas..... 24-1662

D. AQUINO & CIA.
OLEOS, PARAFINAS, VASELINAS, ETC.
RUA S. PEDRO, 179 - SOB.
Telephone 24-3890
RIO DE JANEIRO

Caballero Manoel V 94 Prç Nações..... 29-6410
Capelleti & Filhos M 149 Humaytá..... 26-1048
Cardozo & C 88/90 Av R Branco..... 23-5202
Carvalho filial 517 S Christovão..... 28-0724
Carvalho & C Laurentino F 146 Visc Pirajá..... 27-1742
Carvalho Nelson M 37 Cattete..... 25-3547
Casa Huber drogaria 61/3 7 Setembro..... 23-5211
Casa Huber drogaria 61/3 7 Setembro..... 23-5072
Casa Huber drogaria 61/3 1º 7 Setembro..... 23-5073
Casa Orlando Rangel escr 83 Republ Perú..... 22-9775
Castro A 65 Av Mar Floriano..... 24-3781
Catumby 6 Catumby..... 22-8640
Coelho Barboza & C 32 Carioca..... 22-2940
Coelho & Souza Carlos 40A 8 Dezembro..... 28-2080
Cordeiro & C M 45 Constituição..... 22-8556
Costa & C João Ferreira 62 S Clemente..... 26-1696
Coutto & C E 205 Riachuelo..... 22-1023
Cunha & C Raul 113 Buenos Aires..... 23-4631
Cunha & C Raul 113 Buenos Aires..... 23-4717

DE FARIA & CIA.
HOMOEOPATHIA
Matriz: S. José, 74 TELEPHONE **22-2247**
Filial:
Archias Cordeiro, 249 — Telephone 29-0546
FABRICANTES DOS AFAMADOS PREPARADOS:
Arsenico Iodado Composto, Antipanpyrus, Antiferinus, Elixir de Pulsatilla, Erostonico, Homeovermil, Uriacido, Vitirus, Sabonete de Hamamelis, Creme de Hamamelis.
CAIXA POSTAL 2564
RIO DE JANEIRO

De Rosa Salvador 205 Alfandega..... 24-4262
De Vincenzi & C 98 Gen Camara..... 24-3764
Dr Blem & C Ltda 93 1º Alfandega..... 23-5087
Drogaria Berrini 67 7 Setembro..... 23-1150
Drogaria Casa Huber 61/3 7 Setembro..... 23-5211
Drogaria Casa Huber 61/3 7 Setembro..... 23-5072
Drogaria Casa Huber 61/3 1º 7 Setembro..... 23-5073
DROGARIA CONFIANÇA 22 Andradas..... 22-6428
Drogaria Guarany 100 Gen Camara..... 23-5126
Drogaria Pacheco exped 43/7 Andradas..... 24-3738
Drogaria Pacheco 43/7 Andradas..... 24-2971
Drogaria Petiz 189 Th Ottoni..... 24-5459
Drogaria Sul Americana 42 Lg S Francisco..... 22-6021
Drogaria V Silva ger 34 Republ Perú..... 23-2967
Drogaria V Silva armz 34 Republ Perú..... 23-0928
Drogaria V Silva escr 34 Republ Perú..... 23-0927
Drogarias Brasileiras varejo 21 Andradas..... 22-9014
Drogarias Brasileiras atacad 21 Andradas..... 22-6443
Drogarias Brasileiras 21 Andradas..... 22-6480
Drogarias Brasileiras 21 Andradas..... 22-6444
Drogarias Brasileiras atacado 21 Andradas..... 22-6487
Drogarias Brasileiras exp 21 Andradas..... 22-6507
DUBOIS & C E 74 Alfandega..... 23-4771
Dyonisio A F 64 Av Lauro Muller..... 28-0667



PEDIDOS A **JOÃO TAVARES**
RUA GAVIÃO PEIXOTO, 9 — NITEROI

Evaristo Eyer & C 29 Andradas..... 24-6848
Farm Atlantica 60 Salv Corrêa..... 27-5010
Farm Bela 100 Nicaragua..... 29-6268
Farm Bom Retiro 118 B Bom Retiro..... 29-1908
Farm Braga 36 Quito..... 29-6291
Farm Campos da Paz 128 Campos Paz..... 28-6885
Farm Cruz 34 Laranjeiras..... 25-0423
Farm Ferreira Santiago 637 S Christovão..... 28-3500
Farm Fragoso 128 C Irajá..... 26-0563
Farm Inhauma 309 Alvaro Miranda..... 29-2703
Farm Kosmos 344 Av 28 Setembro..... 28-7132
Farm Oliveira 153A Av Nora York..... 29-6208
Farm Portuense 20 Pedro I..... 22-6731
Farm Rio de Janeiro 236 Av 28 Setembro..... 28-1553
Farm Rocco 819 C Bomfim..... 28-3554

Farm Salvador 374 Cons Mayrink..... 29-0262
Farm Sta Fé 152 Barreiros..... 29-6431
Farm Sta Therezinha 283 Mariz Barros..... 28-0794
Farm Sto Christo 36 America..... 24-5216
Farm S Pedro 3B Prç Progresso..... 29-6156
Farm Silbar 516 Theod Silva..... 28-2464
Fernandes Carlos José 238 Arist Lobo..... 28-1535
Ferreira Augusto S 120 Freo Eugenio..... 28-2586
Filippone & C G drog 35A Sen Dantas..... 22-6676
Filippone & C G 35A Sen Dantas..... 22-2519
Flogny & C Roberto 42 Pedro I..... 22-6296
Fonseca 628 Archias Cordeiro..... 29-0799
Freitas 112 S José..... 22-2266
Gaia F 238 1º Sen Euzebio..... 24-1186
Gesteira & C A 59 Gonç Dias..... 22-0151
Gesteira & C A 59 Gonç Dias..... 22-0197
Giffoni & C Francisco 17 1º Março..... 23-4920
Gomes da Cruz & C José 72 Livramento..... 24-0261
Gomes Freire 124 Av Gomes Freire..... 22-4139
Granado & C drogaria 14 1º Março..... 23-2243
Granado & C pharm 14 1º Março..... 23-2242
Granado & C escr central 16 1º 1º Março..... 23-2239
Granado & C filial C Bomfim 300A C Bomfim.. 28-3225
Granado & C filial C Bomfim 300 C Bomfim... 28-3830
Granado & C filial Visc R Branco 31 Visc R Branco 22-3509
Granado & C laborat hypodermia 46/8 1º Senado 22-1173
Granado & C laborat expedição 46 Senado..... 22-0706
Granado & C laborat expedição 46/8 Senado... 22-0532

PHARMACIA SANTOS
DE
A. M. Santos & Cia.
R. CONDE DE BOMFIM, 436 — TEL. 28-1738
(TIJUCA)

Guimarães & Irmão E P 18 Marq S Vicente... 27-1138
Heitor Sampaio 30 Ev Veiga..... 22-3191
Hess & C Ltda Rodolpho 61/3 7 Setembro..... 23-5211
Hess & C Ltda Rodolpho 61/3 7 Setembro..... 23-5072
Hess & C Ltda Rodolpho 61/3 1º 7 Setembro.. 23-5073
Hirsch & Kaden 42 1º Th Ottoni..... 23-4254
Humberto Soares & C 41 Gonç Dias..... 22-3061
Ingber & C Adolpho 149 Th Ottoni..... 24-5060
Internacional 13 Chile..... 22-3979
IRMÃOS FARIA 15 Prç Tiradentes..... 22-1567
Kastrup & C C O 102 1º Gen Camara..... 24-0400
KERN & C CARLOS 144 1º Alfandega..... 24-0306
Kiener Walter escr 17 6º 1º Março..... 23-3463
Laborat Chimiotherapico Rio 144 1º Av R Branco 22-2471
Laborat Chimiotherapico Rio 79 Estr Mar Rangel 29-8290
Lacerda Albino 832 C Bomfim..... 28-0443
Layolle Jean Marcel drogas 7 14º s 1410 Prç Mauá 23-3522
Lebre de Seabra F 20/20A Lg José Clemente... 22-3045
Leite & C Luiz G 418 S Christovão..... 28-4383
Lemos Agricio 127 Sen Euzebio..... 24-2088
Liberalli & C Jordão 137 Bella..... 28-2389
Linhares Democrito 1039 B Mesquita..... 28-0255
Macedo M F 282 S Christovão..... 28-5742
Machado & C Luiz 326 Av 28 Setembro..... 28-6046
Magalhães Cunha & C 107 Ourives..... 24-3371
Magalhães Figueira & C 80 Gen Camara..... 24-1288
Maia José da Silva 309 Alvaro Miranda..... 29-2703

Leite de Rosas dá belleza á vossa cutis e esplendor á vossa belleza. Teleph. 26-0725

Martins Eduardo Luiz 28 Leopoldina Rego..... 29-6059
Martins Liberato & C escr 21 Andradas..... 22-6480
Martins Liberato & C 21 Andradas..... 22-6444
Mathias C Durval 84 Visc Ouro Preto..... 26-0237
Mattoso 47 Mattoso..... 28-3602
Melucci V 25 7 Setembro..... 23-3657
Mem de Sá 80 Av Mem Sá..... 22-1447
Mendes & Tavares 38 Gonç Dias..... 22-3712
Miranda 58 Marcilio Dias..... 24-0641
Miranda José A 26 B S Felix..... 24-3273
Moggi Renato 97 1º Gen Camara..... 24-1957
MOLINARI & C HANS 57 Carmo..... 23-2308
MOLINARI & C LTDA HUGO 201 1º Alfandega 24-5421
Monteiro José Ignacio 13 Bella..... 28-3663
Moura 244 Vol Patria..... 26-2621
Neves Frederico da Silva 41 Republica Perú.... 23-0492
Oliveira & C A B 161 Bomfim..... 28-3327
Oliveira M Amancio 142 Prç Santos Dumont... 27-3447
Oliveira Octavio M 39 7 Setembro..... 23-4268
Oscar Lourenço & C 38 S Luiz Gonzaga..... 28-2554
Pagani Georgina de Araujo 1029 24 Maio..... 29-1302
Pereira Accacio Antunes 94 S Clemente..... 26-0723
Pereira & C J R 405 Av Freo Bicalho..... 24-0173
Pereira Ernani Soares 99 Sen Pompeu..... 24-1403
Pereira da Silva Diogenes 1556 Carolina Machado 29-8337
Pharm Abreu 716 Copacabana..... 27-2811
Pharm Acre 38 Acre..... 23-4433
Pharm Alberto 115 Av Mem Sá..... 22-5981
PHARM ALLEMÃ Ao Veado de Ouro 74 Alfandega 23-4771
Pharm dos Alliados 282 S Christovão..... 28-5742
Pharm Alliança 131 Laranjeiras..... 25-0141
Pharm Almeida 73 Sant'Anna..... 24-4438

Pharmacia Homeopathica Araujo
RUA ANNA NERY N.º 288-C
ANTIGO JOCKEY CLUB
TELEPHONE 29-3393

Pharm America 223 America..... 24-6661
Pharm Americana 45 Av Mem Sá..... 22-0404
Pharm Americana Homœopatha 102 Cattete.... 25-1124

Pharm Apollo 362 Mariz Barros..... 28-6816
Pharm Aristides Caire 1 Dias Cruz..... 29-0549
Pharm Aristides Lowen 119A Siqueira Campos. 27-2831
Pharm Atlantica 60 Salv Corrêa..... 27-2812
Pharm Barros 153 Hadd Lobo..... 28-5101
Pharm Bastos 207 Gen Camara..... 24-3430
Pharm Bebianno 963 Uranos..... 29-6074
PHARM BEMFICA 677 S Luiz Gonzaga..... 28-4003
Pharm Bento Lisboa 92 Bento Lisboa..... 25-0367

PREFERI OS MEDICAMENTOS BA
Drogaria Raul Cunha & Cia.
ONDE ENCONTRAREIS
MENORES PREÇOS - GARANTIA DE LEGITIMIDADE - PONTUALIDADE DE ENTREGA
Telephs. 23-4717 e 23-4631
RUA BUENOS AIRES, 113
(CANTO DE URUGUAYANA)

Pharm Bom Pastor 21 Desemb Izidro..... 28-3693
Pharm Boulevard 194 Av 28 Setembro..... 28-4424
Pharm Braga 758 B Mesquita..... 28-1551
PHARM BRAGANÇA 6 Sta Maria..... 22-1433
Pharm Brasil 1037 Uranos..... 29-6039
Pharm Brasileira 70 Visc Itauna..... 24-5324
Pharm Braz de Pinna 245 Guaporé..... 29-6107
Pharm Campos 25 Teixeira Mello..... 27-2832
Pharm Capital 50 Lavradio..... 24-1545
Pharm Cardoso 19 Itaquaty..... 29-8273
Pharm Cardoso 420 Goyaz..... 29-2836
Pharm Carlos Silva 14 S João Baptista..... 26-1535
Pharm Castor 205 Riachuelo..... 22-1023
Pharm Catta Preta 207 Marq Abrantes..... 26-0175
Pharm Celeste 88 Harmonia..... 24-4171
Pharm Centenario 237 Eng Dentro..... 29-3153
Pharm Christo Redemptor 310 Humaytá..... 26-1094
Pharm Copacabana 20 Prç Serzedello Corrêa... 27-0205
Pharm Corrêa d'Araujo 112 Visc Itauna..... 24-3971
Pharm Coutinho 98 C Bomfim..... 28-0293
Pharm Cruzeiro 192 Bened Hyppolito..... 22-6893
Pharm Crystal 588 B Mesquita..... 28-1584
PHARM E DROAGRIA MUNDIAL 118 S José.. 22-6932
Pharm Elite 245 Cattete..... 25-2889
Pharm Eloy 142 Cattete..... 25-3312
Pharm Elzy 27 Barcellos..... 27-5914
Pharm Espirito Santo 89 Estacio Sá..... 22-7837
Pharm da Fé 148 Cabuçú..... 29-2212
Pharm Ferreira Pinto 5 Nerval Gouvêa..... 29-3675
Pharm Fidelidade 466 S Freo Xavier..... 28-3360
Pharm Figueiredo 33 Carioca..... 22-3859
Pharm Franca 141 Passagem..... 26-1185
Pharm Gama 221 Pereira Nunes..... 28-3431
Pharm Garrido 42 Gen Sampaio..... 28-4282
Pharm Geral 153 Sen Pompeu..... 24-6696
Pharm Globo 252 Av Freo Bicalho..... 22-1773
PHARMACIA GOMES FREIRE
ERLON SOARES DUTRA
AV. GOMES FREIRE, 124
Telephone 22-4139

Pharm Grajahú 454 B Bom Retiro..... 29-2897
Pharm Guanabara 35 Lapa..... 22-8959
Pharm Guanabara 261 Licinio Cardoso..... 28-0909
Pharm Guanabara 5 Sen Pompeu..... 24-4963
Pharm Guanabara 6A Passagem..... 26-3658
Pharm Humanitaria 5 Estr Mar Rangel..... 29-8126
Pharm Imperial 279 Pereira Nunes..... 28-0097
Pharm Imperio 23 Mattoso..... 28-6906
Pharm Independencia 1 Gen Roca..... 28-3805
Pharm do Indio 224 Anna Nery..... 28-4110
Pharm Internacional 299 Buenos Aires..... 24-3914
Pharm Itabaiana 3A Itabaiana..... 28-7222
Pharm Jacy 352 Cattete..... 25-2908
Pharm Jacy 352 Cattete..... 25-1596
Pharm Jorge 301 C Bomfim..... 28-3863
Pharm Juiz de Fóra 179A Juiz Fóra..... 28-3789
Pharm e Laborat Campos Heitor 228 24 Maio.. 29-0684
Pharm Lapa 18 Lapa..... 22-2250
Pharm Leal 461 Hadd Lobo..... 28-1277
PHARM LEBLON 201A Av Athaulpho Paiva.. 27-0261
Pharm do Leme 46 Salv Corrêa..... 27-2352
Pharm Lemos 660 Copacabana..... 27-2347
Pharm Levy 25 Bento Ribeiro..... 24-0412
Pharm Londres 28 Prç Vieira Souto..... 22-1067

Syphilis! Rheumatismo!
ELIXIR DE ASSA-PEIXE
DISTR.:
Mario Alceu de Barros Castro
AV. PASSOS, 21 - SOB. — 22-6570

Pharm Lourdes 128 Cosme Velho..... 25-1185
PHARM MACEDO 151 B Bom Retiro..... 29-4244
PHARM MACHADO 44 Camerino..... 24-3950
Pharm Machado 19 Pedro Alves..... 24-4824
Pharm Madureira 79 Estr Mar Rangel..... 29-8290
Pharm Maia 69 B S Felix..... 24-4859
Pharm Manso Sayão 13 Prç Duque Caxias..... 25-2365
PHARM MATTOS 98 Almte Alexandrino..... 22-4545
Pharm Max 46 Prç Cond Frontin..... 28-5326
Pharm Mem de Sá 94 Prç Nações..... 29-6410
Pharm Mendes 570 Copacabana..... 27-3617
Pharm Mendes 570 Copacabana..... 27-3347
Pharm Mercez 195A Visc Sta Isabel..... 28-4558
Pharm Minerva 175 Itapirú..... 28-4428
Pharm Minerva 993 S Freo Xavier..... 29-3557
Pharm Moderna 382 Riachuelo..... 22-6338
Pharm Moderna 451 Vol Patria..... 26-2432
Pharm Montevidéo 385 Montevidéo..... 29-6533
Pharm Moreira 338 Visc Pirajá..... 27-3747
Pharm Moreira 589 Capacabana..... 27-1541
Pharm Moreira 589 Copacabana..... 27-3994
Pharm Moura Brasil 35 Uruguayana..... 22-2433
Pharm Moura Brasil 35 Uruguayana..... 22-7870

Pharm Nacional 42 Machado Coelho..... 22-3175
Pharm Nascimento 1566 Carolina Machado..... 29-8273
Pharm Normal 59 Sen Euzebio..... 24-3090
Pharm N S Amparo 3040 Av Suburbana..... 29-8030
Pharm N S Apparecida 384 Laranjeiras..... 25-0910
Pharm N S Apparecida 310 Arch Cordeiro..... 29-0228
Pharm N S Apparecida 986 B Mesquita..... 28-5058
Pharm N S Bomfim 2 Anna Nery..... 28-5415
Pharm N S Gloria 168 Laranjeiras..... 25-3071
Pharm N S Gloria 229 Aristides Lobo..... 28-1400
Pharm N S de Lourdes 766A B Mesquita..... 28-5294
Pharm N S Lourdes 817A Copacabana..... 27-0592
Pharm N S da Paz 65 Maria Quiteria..... 27-0583
Pharm N S Penha 1385 Uranos..... 29-6083
Pharm N S Rosario 9 Prç Encantado..... 29-4927
Pharm Nova 365 Vol Patria..... 26-3058
Pharm Nova York 14 Av Nova York..... 29-6113
Pharm Oliveira 121 Catumby..... 22-8036
Pharm Oriental 77 Av Salv Sá..... 22-0996
Pharm Oriente 283 Lino Teixeira..... 29-4237
Pharm Orlando Rangel de Botafogo 490 Pr Botafogo 26-0217
Pharm Orlando Rangel de Maracanã 268 S Frco Xavier 26-2817
Pharm Paiva 594 Jard Botanico..... 26-3157
Pharm Paris 120 Carmo Netto..... 22-6051
Pharm Pasteur 56 D Romana..... 29-2828
Pharm Paulista 894 Copacabana..... 27-4518
Pharm Paulista 9 Estacio Sá..... 22-5298
Pharm Paulista 9 Estacio Sá..... 22-7961

PREPARADOS DE VALOR DA

"FLORA MEDICINAL"

CHÁ ROMANO
Laxativo brando, util nas prisões de ventre. Póde ser usado diariamente sem nenhum inconveniente.

MUSA SEIVA
Succo fresco da MUSA SAPIENTUM que melhor resultado tem produzido nas bronchites, tosses, grippes e escarros de sangue.

COCCULOS
Soffrimentos de estomago, dyspepsias, tonteiras, dôr de cabeça, peso e somnolencia depois das refeições, etc.

PIPER
Medicamento poderoso, indicado para o tratamento das hemorrhoidas.

AGONIADA
Molestias do utero, metrite e endometrite, colicas e difficuldades de regras, corrimentos, ventre volumoso e dolorido.

CARPASINA
Indicado na asthma e bronchite asthmatica.

CUIDADO COM AS IMITAÇÕES E FALSIFICAÇÕES

Rua S. Pedro, 38-Tel. 23-2726
Drogaria, Plantas medicinaes e Especialidades pharmaceuticas
Rua S. José, 75 -Tel. 22-8601

(A nossa casa está habilitada a fornecer qualquer quantidade de plantas medicinaes e industriaes para exportação).

Pharm Paulo 100 Gen Pedra..... 24-5748
Pharm Pereira Côrtes 568 Anna Nery..... 29-4728
Pharm Phenix 11 Av Mem Sá..... 22-4927
Pharm do Pilar 5 Estr Nova Pavuna..... 29-0668
Pharm Pinheiro 182-José Reis..... 29-1032
Pharm Pinto 351 Vol Patria..... 26-2424
Pharm Pinto 351 Vol Patria..... 26-3322
Pharm dos Pobres 60 Estr Mar Rangel..... 29-8363
Pharm Popular 272 Archias Cordeiro..... 29-1003
Pharm Popular 86 Cattete..... 25-2115
Pharm Previdente 152 Vol Patria..... 26-3156
Pharm Primavera 622 Arch Cordeiro..... 29-1595
Pharm Progresso 55 Av Mar Floriano..... 24-5184
Pharm Radium 370 B Bom Retiro..... 29-1732
PHARM REIS 456A B Mesquita..... 28-5796
Pharm Riachuelo 391 Riachuelo..... 22-9227
Pharm Riachuelo 440 24 Maio..... 29-0553
Pharm Rio 152 S Luiz Gonzaga..... 28-2405
Pharm Rio d'Ouro 46 Padre Januario..... 29-4143
Pharm Riograndense 681 Av Amaro Cavalcanti.. 29-1252
Pharm do Rocha 368 Anna Nery..... 29-1494
Pharm Rodrigues 309 Visc Pirajá..... 27-4817
Pharm Salutar 2798 Av Suburbana..... 29-4201
Pharm Sampaio 665 24 Maio..... 29-4454
Pharm Sta Elisa 40 Visc Maranguape..... 22-3172
Pharm Sta Elisa 451 Hadd Lobo..... 28-1024
Pharm Sta Izabel 329 Mariz Barros..... 28-1942
Pharm Sta Maria 367 B Mesquita..... 28-1076
Pharm Sta Olga 26 Estacio Sá..... 22-5474
Pharm Sta Rita 521 S Christovão..... 28-7744
Pharm Sta Theresinha 465 Visc Itauna..... 22-8904
Pharm Sta Therezinha 56 Antonio Salema..... 28-3547
Pharm Sta Therezinha 476 Dias Cruz..... 29-3483
Pharm Sta Therezinha Jesus 280 Cattete..... 25-0724

ARTHRITISMO
BI-UROL
SILVA ARAUJO
GRANULADO EFERVESCENTE A BASE DE FOLHAS DE ABACATEIRO

ALIMENTO DAS CRIANÇAS



Ingesta
SILVA ARAUJO

SILVA ARAUJO & CIA. LTDA.
RUA 1º de MARÇO 9 A 13-RIO



EM BENEFICIO DE VOSSA CUTIS CONVEM SABER
Leite de Colonia
TONIFICA E REMOÇA A PELLE LIMPA, ALVEJA E AMACIA A CUTIS

Os encantos da mocidade devem ser conservados. Os cuidados dispensados á CUTIS, evitam surprezas do tempo.
(CONS. UTEIS.)

Laboratorio
"LEITE DE COLONIA"
Rua S. Christovão, 561
TELEPH. 28-0637

Pharm Sto Affonso 237 B Mesquita..... 28-3936
Pharm Sto Antonio 145 Dr Bulhões..... 29-3136
Pharm Sto Antonio 408 Goyaz..... 29-4892
Pharm Sto Expedito 1026 B Mesquita..... 28-6141
Pharm Sto Ignacio 21 S Clemente..... 26-1673
Pharm Santos 436 C Bomfim..... 28-1738
Pharm Santos Dumont 165 Sacc Cabral..... 24-3909
Pharm S Francisco 420 S Frco Xavier..... 28-2042
Pharm S Januario 46 S Januario..... 28-4342
PHARM S JOÃO BAPTISTA 2 Gen Polydoro.. 26-0763
Pharm S Joaquim 173 Av Mar Floriano..... 24-4013
Pharm S Jorge 248 S Luiz Gonzaga..... 28-4340
PHARM S JOSÉ 450A Cel Rangel..... 29-8136
Pharm S José 39 Eng Dentro..... 29-2789
Pharm S Lucas 1005 24 Maio..... 29-1427
Pharm S Luiz 317 Demetrio Ribeiro..... 26-3159
Pharm S Paulo 666A S Luiz Gonzaga..... 28-6052
Pharm S Sebastião 90 Comte Maurity..... 22-7505
Pharm S Sebastião del Castillo 1215 Av Suburbana 29-4765
Pharm Sergipe 3 S Frco Xavier..... 28-2279
Pharm Sete 29 Prç B Drummond..... 28-4887
Pharm Silva e Araujo 1007 24 Maio..... 29-2597
Pharm Silveira 106 Hadd Lobo..... 22-2435
Pharm Soberana 372 Fig Mello..... 28-5814
Pharm Souza 5 Frei Caneca..... 22-4144
Pharm Sul America 236 Senhor Passos..... 24-3083
Pharm Sylvio 65 Ypiranga..... 25-4167
Pharm Theodoro de Abreu 245 Vol Patria..... 26-0101
Pharm Triumpho 5 Prç Perolas..... 29-8233
PHARM TRIUNFO 89 Lg Guimarães..... 22-2781
Pharm Urca 102A Mar Cantuaria..... 26-0913
Pharm Uruguay 590 B Mesquita..... 28-3025
Pharm Uruguayana 208 Uruguayana..... 24-2508
Pharm Vera Cruz 147 Lavradio..... 22-2661
Pharm Verdun 1065 B Mesquita..... 28-5592
Pharm Victoria 132 Nabuco Freitas..... 24-2464
Pharm Ypiranga 156 Gen Polydoro..... 26-1234
Pharm Werneck 7 Ourives..... 23-2666
Piedade 19 Assis Carneiro..... 29-1040
Pinheiro & C Quintino 188 S Januario..... 28-1141
Pinto & C Lyndolpho 428 24 Maio..... 29-0243
Pires Polybio 83 Siqueira Campos..... 27-3147
Pomar Avelino drog 227 1º Gen Camara..... 24-4908
PRINCIPAL 174 Machado Coelho..... 22-5800
Productos Merck Limitada secç propag 113 2º Th Ottoni 24-2725
Productos Merck Limitada secção commercial 113 2º Th Ottoni 24-2771
Rangel Orlando drog loja 83 Republ Perú..... 22-4048
Rangel Orlando pharm 343 Av Mem Sá..... 22-9453
Ribeiro Menezes & C 91 Uruguayana..... 23-4250
Sá Meinicke & C 314 Marq Sapucahy..... 22-8636
SANTA HELENA 15 Alcindo Guanabara..... 22-6780
Santos & C M José 503 Lins Vasconcellos..... 29-1919
Santos S 13 Chile..... 22-3979
São Thiago Arthur Carlos 240 C Bomfim..... 28-1489
Semeraro J Baptista 181 Sto Christo..... 24-4141
Silva Araujo & C Ltda 13 1º Março..... 23-3705
Silva Araujo & C Ltda direcç privativo 15 1º 1º Março 23-3651
Silva Araujo & C Ltda dep 15 1º 1º Março... 23-3411
Silva Araujo & C Ltda escr 15 1º 1º Março... 23-3521
Silva & C Jorge 458 Laranjeiras..... 25-0098
Silva Christovão Ferraz 128 Bernardino Campos.. 29-3907
Silva Gomes & C escr 42 Lg S Francisco..... 22-6104
Silva Gomes & C armazem 42 Lg S Francisco.. 22-9112
Silva Gomes & C armz 42 Lg S Francisco.... 22-0768
Silvano Almeida & C 72 Andradas..... 23-4935
Silveira Alcides 355 Sacc Cabral..... 24-4031
Silveira & Filho Henrique 205 S Christovão.... 28-0516
Silveira & Filho Vva escr geral 62 1º Gloria.... 25-3977
Soares & C 245 Sto Christo..... 24-6042
Soares & C Humberto 41 1º Gonç Dias..... 22-2591
Soares & Ribeiro 213 Laranjeiras..... 25-0535
Socied Enila Ltda 174 Gen Camara..... 24-4461
Socied Enila Ltda 174 Gen Camara..... 24-6231
Sonntag Ernst 81 1º Th Ottoni..... 24-4837
Souza & Brito 70 Andradas..... 23-5127
Souza & Filho Gabriel 17 João Vicente..... 29-8305
Tavares & Raul 154 Av Mar Floriano..... 24-0410
Teixeira & C Antonio 181 Bella..... 28-5748
Teixeira & C Walter 335 Fig Mello..... 28-2790
Toledo & C Alvaro 86 Catumby..... 22-8045
Torres 46 Invalidos..... 22-3554
União 54 Harmonia..... 24-3985
Vaccani Heitor 786 B Mesquita..... 28-2377
Villa Isabel 285 Av 28 Setembro..... 28-5631
Werneck & C V 40 S José..... 23-3065
Wills W G 86 Gen Camara..... 24-2426
Zagury 40 Arnaldo Quintella..... 26-2859
Zagury & C J 40 Arnaldo Quintella..... 26-2859
Zambeletti Julio 104 4º s 406 Uruguayana.... 23-5571

PHARMACIAS HOMŒOPATHAS

Alberto Lopes 1357 24 Maio..... 29-3630
Almeida Cardoso & C 11 Av Mar Floriano..... 24-0993
Araujo Nobrega & C 20 Vol Patria..... 26-0724
Araujo Penna & C 57 Quitanda..... 23-5050
Carvalho Barbosa José 2220 Av Suburbana..... 29-2301
Central 18 Conceição..... 22-9022
Central 414 Leopoldina Rego..... 29-6593
Corrêa Bastos & C Affonso 115 Av Mar Floriano 24-6778
De Faria & C 74 S José..... 22-2247
Faria & C C M 43 Republ Perú..... 23-3507

HOMEOPATIA - ALMEIDA CARDOSO & C. Farmaceuticos, fabricantes, importadores e exportadores de produtos homeopáticos em tinturas, globulos, pilulas e tabletes de todas as dinamisações em boticas e avulsos. Fornecedores do Exercito, Marinha e principais estabelecimentos medicos e farmaceuticos da Capital e Estados. Premiados com DIPLOMA DE HONRA na Exposição Brasileira de 1881 e GRANDE PREMIO — a maior recompensa conferida em HOMEOPATIA na Exposição Nacional de 1908. 11, Av. MARECHAL FLORIANO, 11 — C. Postal 929 — RIO DE JANEIRO.

Faria & C De 249 Arch Cordeiro..... 29-0546
Hargreaves & C 172 7 Setembro..... 22-7198
Homœopathia Martinho 58 Gonç Dias..... 22-1377
Jarbas 607A S Christovão..... 28-4598
Lago & C 53 Sen Euzebio..... 24-5800
Lima E Filgueiras 466 24 Maio..... 29-0771

Lopes Alberto 26 Eng Dentro..... 29-2582
Magioli 279 C Bomfim..... 28-4892
Mendes 161A Buenos Aires..... 24-5014
Murtinho 58 Gonç Dias..... 22-1377
Murtinho Nobre & C 58 Gonç Dias..... 22-1377
Novaes & Costa 95 Bella..... 28-5736
Pereira da Silva M G 875 B Mesquita..... 28-5865
Pharmacia Homœopatha 907 Uranos..... 29-6232
Stuart 45 Hadd Lobo..... 22-7479
Teixeira Novaes & C 61 Gonç Dias..... 22-6132
Uranus 20 Constituição..... 22-1393
Vasconcellos Adolpho 27 Quitanda..... 22-3403
Vasconcellos & C Adolpho 262 Av 28 Setembro.. 28-4480

PHOSPHOROS

Comp Brasileira de Phosphoros 69 1º Visc Inhauma 23-4852
Comp Fiat Lux 147 Quitanda..... 23-1945
HIME & CO.

THEOPHILO OTTONI, 52

TELEPHONE 23-1741

PHOTOGRAPHIAS

ESMALTES A' FOGO

PARA JOIAS E SEPULTURAS EXECUTAM-SE COM ALTA PERFEIÇÃO

FOTO-ALEMA

RUA DA CARIOCA 66

TEL. 22-6022

ALLEMA PHOTO 66 1º Carioca..... 22-6022
Almeida Aurimar Ribeiro 42 s 20 Passeio.... 22-7139
Alvarez Lauriano 19 1º Gonç Dias..... 22-6665



FOTO-MEDINA

FOTOGRAFIA EM GERAL

SEÇÃO ESPECIAL DE VERDADEIROS **ESMALTES** A FOGO, OBTIDOS A 1.000 GRAUS POR DUPLA VITRIFICAÇÃO

FOTOGRAFOS, OURIVES E MARMORISTAS, DESCONTOS ESPECIAES

RUA GONÇALVES DIAS 19, 1º Aº Tel. **22-6665**

Arte Academica 21 Tv Frederico Pamplona.... 27-1185
BAZAR LEBLON 220 Visc Pirajá..... 27-1193
BERTEA MARCO F 126 7 Setembro..... 22-5385
Bispo Alonso 33/7 6º s 621 Alvaro Alvim.... 22-0684
Bravo 70 Mach Coelho..... 22-5542
CARLOS CHAPELIN

Foto-Chapelin

7 SETEMBRO, 84-3.º — TEL. **22-4195**

CASA B. HERZOG

TODOS OS PRODUCTOS CHIMICOS PARA CONSUMO PHOTOGRAPHICO

GEN. CAMARA, 211/3 — TEL. 24-4270

Casa Daguerre 85 1º Carioca..... 22-6213
Casa Herzog 211/13 Gen Camara..... 24-4270
CASA NIEPCE 133 1º 7 Setembro..... 22-6259
Casa Photo 53 7 Setembro..... 23-2364
Casa Rodrigues 231 1º s 2 7 Setembro..... 22-2379
Chapelin Carlos 84 3º 7 Setembro..... 22-4195
COELHO & WOLFF LTDA.

PAPEL E DROGAS PARA PHOTOGRAPHIA

RUA LUIZ DE CAMÕES N.º 87 — LOJA

Tel.: 24-3980

Cunha Oliveira & C J 575 Copacabana..... 27-5201
Erbe P 100 3º Republ Perú..... 22-3896
Ferreira Demetrio 81 1º Carioca..... 22-9692
Ferreira Junior A L 62 1º Passeio..... 22-8931
Foto Copia 155 1º Quitanda..... 23-0777
Galeria Artistica de Veneza 347 Marq Sapucahy 22-6300
Galeria Italiana d'Arte 84 Senado..... 22-5685
Gomes Santos & C 82 7 Setembro..... 22-2466
Halifax 120 1º Buenos Aires..... 23-5333
HENRY 30 3º Gonç Dias..... 22-0305
HERZOG B drogas 211/13 Gen Camara..... 24-4270
Huberti & C 122 2º Av R Branco..... 22-3528
JERRY 8 1º Carioca..... 22-4669
Kodak Brasileira Ltda 268/70 S Pedro..... 24-1001
KOHLER H W 66 1º Carioca..... 22-6022
L ALVAREZ FOTO MEDINA 19 1º Gonç Dias.. 22-6665
Lutz Ferrando & C Ltda 88 4º Ouvidor..... 23-2366
Lutz Ferrando & C Ltda 40 Gonç Dias..... 22-1293
Martins & C Alberto 133 1º 7 Setembro..... 22-6259
Martins L J 91 Buenos Aires..... 23-3243
Medina Edgard 33/5 10º 13 Maio..... 22-3362
MEDINA FERNANDO 592 Copacabana..... 27-2127
Medina & Santos 8 1º Rodr Silva..... 22-1108

MIMOSA PHOTO Stubbe Stuebing & C Ltda 106 Gen Camara 23-1458
Musso 12 3º Uruguayana..... 22-8977
Oliveira & C J Cunha 69 Republ Perú..... 22-2396
Perdigão Rubens 86 7 Setembro..... 22-3626
Perrotta Francisco 231 1º 7 Setembro..... 22-8077
Photo Alberto 101 1º Republ Perú..... 22-0107
PHOTO ALLEMA 66 1º Carioca..... 22-6022
Photo Annunciato 137 6º s 612 Av R Branco.. 23-2795
Photo Arthur 29 1º Carioca..... 22-3123
Photo Braz 51 1º Prç Tiradentes..... 22-7097
Photo Elias 23 1º Carioca..... 22-1635
Photo Guarany 27 1º s 4 Carioca..... 22-9489
Photo Iris 43 1º Carioca..... 22-1264
PHOTO JERRY 8 1º Carioca..... 22-4669
PHOTO MAX ROSENFELD 7 12º s 1224 Prç Floriano 22-4716
Photo Nicolas 55 2º Prç Floriano..... 22-0226
Photo Quesada 235 Arch Cordeiro..... 29-3240
PHOTO REMBRANDT 104 2º Av R Branco.... 22-1610
Photo Sirota 147 1º Av R Branco..... 22-3276
Photo Stuckert 55 3º s 3 Prç Floriano..... 22-7865

FOTOGRAFO SALLES

EXECUTA-SE TODO E QUALQUER TRABALHO FOTOGRAFICO, BEM COMO AMPLIAÇÕES, etc.

Rua Ouvidor, 187 - 2.º

FONE 22-0280

Photo Trianon 11 1º Carioca..... 22-8417
PHOTOGRAPHIA DOS AMADORES 82 7 Setembro 22-2466
Photogr Camara 9 1º Prç Tiradentes..... 22-2823
Plus Ultra 110 4º Av R Branco..... 22-5504
Ramos Alberto 101 1º Republ Perú..... 22-0107
RENARD RUDOLFO 104 2º Av R Branco..... 22-1610
ROSENFELD MAX 7 12º s 1224 Prç Floriano 22-4716
Sacha 117 2º s 206 Av R Branco..... 23-5460
Salas Saturnino 119 1º Andradas..... 24-0498
Salas Saturnino 119 1º Andradas..... 24-0394
Salles Francisco A 187 1º Ouvidor..... 22-0280
Sant'Anna Leandro 9 1º Chile..... 22-2288
Schering Kahlbaum Ltda 22/4 Tv Sta Rita..... 23-1750
Schering Kahlbaum Ltda dep e exped 30 Mayrink Veiga 23-5780
Sportman 79 1º S José..... 22-3339
Stanzione Ricardo escr 88 2º s 4/6 S Pedro. 23-3058
Stuebing M 75 Republ Perú..... 22-1747
ZEVALLOS GAL & RENARD 104 2º Av R Branco 22-1610

PIANOS E MUSICAS

ANATOLIO afinador 89 Baroneza..... Jacarépaguá 230

AFINADOR DE PIANOS

ANATOLIO

CONCERTOS, REFORMAS E AFINAÇÕES. Eliminação de cupins por completo. **BARONEZA, 89** TEL. **JACARÉPAGUÁ 230,** Faça suas chamadas com a nossa responsabilidade pela telephonema.

Bengell Adolpho 99 1º Buenos Aires..... 23-1265
Boudraux Leonce 461 S Frco Xavier..... 28-4149
Caldas Antonio afinador 67 2º Gen Camara.... 23-0683
Carneiro Sobrinho J P 341 Av 28 Setembro..... 28-3228
CASA ARTHUR NAPOLEÃO 122 Av R Branco.. 22-8549
CASA CARLOS GOMES 153 Ouvidor..... 22-9335
CASA DALVA - PIANOS

RODRIGO JOAQUIM DE MATTOS

R. VISC. RIO BRANCO, 49

Telephone 22-0990

Casa Freitas 1031 24 Maio..... 29-1570
Casa Mozart 118 Av R Branco..... 22-4806
Casa Neves 37 Prç Tiradentes..... 22-0901

CASA NEVES

ALVARENGA & NEVES

REFORMAM-SE E FAZEM-SE PEQUENOS CONCERTOS, ASSIM COMO ALUGAM-SE DESDE 20$000 MENSAES E COMPRAM-SE **PIANOS.**

PRAÇA TIRADENTES, 37 — TELEPH. 22-0901

Castro Antonio 13 Mar Bittencourt..... 29-2403
Castro Silva & C E 7 Av Gomes Freire..... 22-7474
Diederichs & Irmãos Bernardo 83 Prç Tiradentes 22-3044

O SEU PIANO TEM BICHO?

ou precisa de concerto?

MANDE LHE FAZER UMA CAIXA NOVA NA

Renovadora de Pianos,

Luiz Paiva da Rocha

á **RUA LAVRADIO, 51 — FONE 22-2866**

Orçamento Gratis

Garson Samuel 62 Visc R Branco..... 22-5437
Guerreiro & C Vva 169 7 Setembro..... 22-4366
Lopes Affonso 299 Carmo Netto..... 22-0778

PIANOS CASA BARROS

CONCERTOS E REFORMAS GARANTIDAS A CARGO DE PROFISSIONAL EXTRANGEIRO

RUA ESTACIO DE SA', 64 — TEL. 22-9594

Mathias A matriz 123 Av R Branco..... 23-4286
Mathias A filial 81 1º Ouvidor..... 23-5785
Mattos Rodrigo Joaquim 49 Visc R Branco.... 22-0990
Mattos & Souza fabr 5 Grão Pará..... 29-0557
Oliveira Barros Antonio 64 Estacio Sá..... 22-9396
Oliveira J de Sá 70 Carioca..... 22-3539

PIANOS

ESSENFELDER

Vendas a praso longo

OFFICINAS DE CONCERTOS E AFINAÇÕES

C A S A

CARLOS WEHRS

RUA DA CARIOCA, 47

TELEFONE **22-4315**

Pessek Josef 243 2º Senado..... 22-8367
Portscher Oscar offic 16 Sta Sophia..... 28-5418
Rizzo Francisco Antonio 319 Av Mem Sá..... 22-9459
Rocha & C Benjamin 150 Mach Coelho..... 22-3110
Rocha Luiz Paiva 51 Lavradio..... 22-2666

AO PIANO MODERNO

Pianos e Radios

VENDAS A LONGO PRAZO

Concertos e Afinações

Aluga-se a preços modicos

Campanella & Rizzo Ltda.

AV. MEM DE SÁ, 319

Telephones 22-9459

SAMPAIO ARAUJO & C 122 Av R Branco.... 22-8549
Souza Carlos 59 1º Visc R Branco..... 22-5896
WEHRS & C CARLOS 47 Carioca..... 22-4315

União Industrial de Pinceis Ltda.

UNIÃO

A maior fabrica da America do Sul de Pinceis Brochas e Trinchas

Artigos-Vulcanisados e de superior qualidade, absolutamente garantidos

AVENIDA SALVADOR DE SA 181

TELEPHONE 22-4620

PILHAS ELECTRICAS

GAILLARD Pilhas seccas para radio, lanternas, telephones, etc.
AS MAIS BARATAS E DE MAIOR RENDIMENTO
Deposito da Fabrica:
RUA URUGUAYANA, 41 - PROX. OUVIDOR
Willmann, Xavier & C. Ltda.
Teleph. Escriptorio 22-3497
Loja..... 22-0899

PINCEIS



PINTORES E DECORADORES

Apollo offic 295 Gen Camara..... 24-0848
Araujo A Ferreira 93 Mattoso..... 28-6790
Arêde & Lourenço 138 Lavradio..... 22-0117
Baptista Joaquim 190 S Pedro..... 24-2717
BRASIL RECLAME 11 Ledo..... 22-4485
Brito Alvaro S 296 Gen Camara..... 24-1695
Burri Walter 66 1º Sen Pompeu..... 24-5552
Casa Laquê 67 Machado Coelho..... 22-7941

CASA PENEDO
MEM DE SA', 264
FONE 22-9429

Casa Pistola 302 Av Mem Sá..... 22-9208
Colon & C F Pingdemeneck 77 Sen Dantas..... 22-5406

COLOM F. PUIGDOMENECH
PINTURAS E DECORAÇÕES
RUA SENADOR DANTAS N.º 77
Tels. 22-5406 — 26-2293

Conde José Antonio Corrêa 82 Fr Caneca..... 22-9123
Corrêa Alvaro D 79 Carlos Sampaio..... 22-1704
Costa Diogo Fernandes 23 Fr Caneca..... 22-0168
Costa Pinto Albino 47 Ledo..... 24-0491

EMPREITEIRO PINTOR
A. Ferreira de Araujo
Officina e escriptorio.
93, RUA DO MATTOSO, 93
TEL. 28-6790



Decoradora A 254 Buenos Aires..... 24-1857
Empr Americana Pinturas Ltda 233 Gen Caldwell 22-8798
Estephanio J 310 Buenos Aires..... 24-5518
Esteves & C J 264 Av Mém Sá..... 22-9429

FABR. MOVEIS LAQUÉ PRIVILEGIADOS
Ezio Goretti
124, CATTETE, 126 — TEL. **25-0565**

HAGA
PINTOR
H. SEPCARU
ESPECIALIDADE EM LETREIROS PARA PROPAGANDA COMMERCIAL
Av. Gomes Freire, 125
TEL. **22-2582**

Fernandes Euclides 143 Gen Camara..... 23-5118
Ferreira da Silva & C A 10A Visc Gavea..... 24-1669
Figueiredo Abilio 288A Marq Sapucahy..... 22-8906

A DECORADORA
COMPLETO SORTIMENTO EM CHAPAS
PINTURAS FUTURISTAS, LETREIROS, ETC.
GRAVURAS EM METAL E EMBLEMAS ESMALTADOS
RUA BUENOS AIRES, 254 — TELEPH. 24-1857

Garcia Filho 94 Senhor Passos..... 24-1213
Guerreiro Luiz Antonio 54 Julio Carmo..... 24-1553
Marques Angelo J tintas 218 Senado..... 22-1543

PINTOR
MANOEL JOAQUIM DE ABREU
EXECUTA TODO E QUALQUER TRABALHO DE PINTURAS
Resid. VISC. ITAUNA, 525 — TEL. 22-8482

Martins & Vieira 163 Senhor Passos..... 24-6566
Micsey & Henrik 181 Lavradio..... 22-5382
Monteiro Victorino 68 Ubaldino Amaral..... 22-9203
Motta & C Adelino 53 Fr Caneca..... 22-0729
Neves Germano 41 Marrecas..... 22-1713
Neves Joaquim Ribeiro 250 Senado..... 22-8152

PRODUCTOS ESMO
TINTAS Á OLEO (Foscas)
Plasticos Finos ou Rusticos

São de Facil Applicação, Grande Resistencia, Durabilidade Quasi Eterna, Lavaveis, Isentos de Cheiro, Secamento Rapido. Aos Srs. PINTORES e DECORADORES Offereço Condições Especiaes Com Uma Margem Excellente de Lucros, Porque os Productos DESMO Custam Muito Menos Que os Seus Similares.

Fabricados pela **E. I. Tintas Sardinha**
Distribuidos por **ANGELO J. MARQUES**
Rua do Senado, 218 — Rio de Janeiro — Telephone 22-1543

SÓMENTE

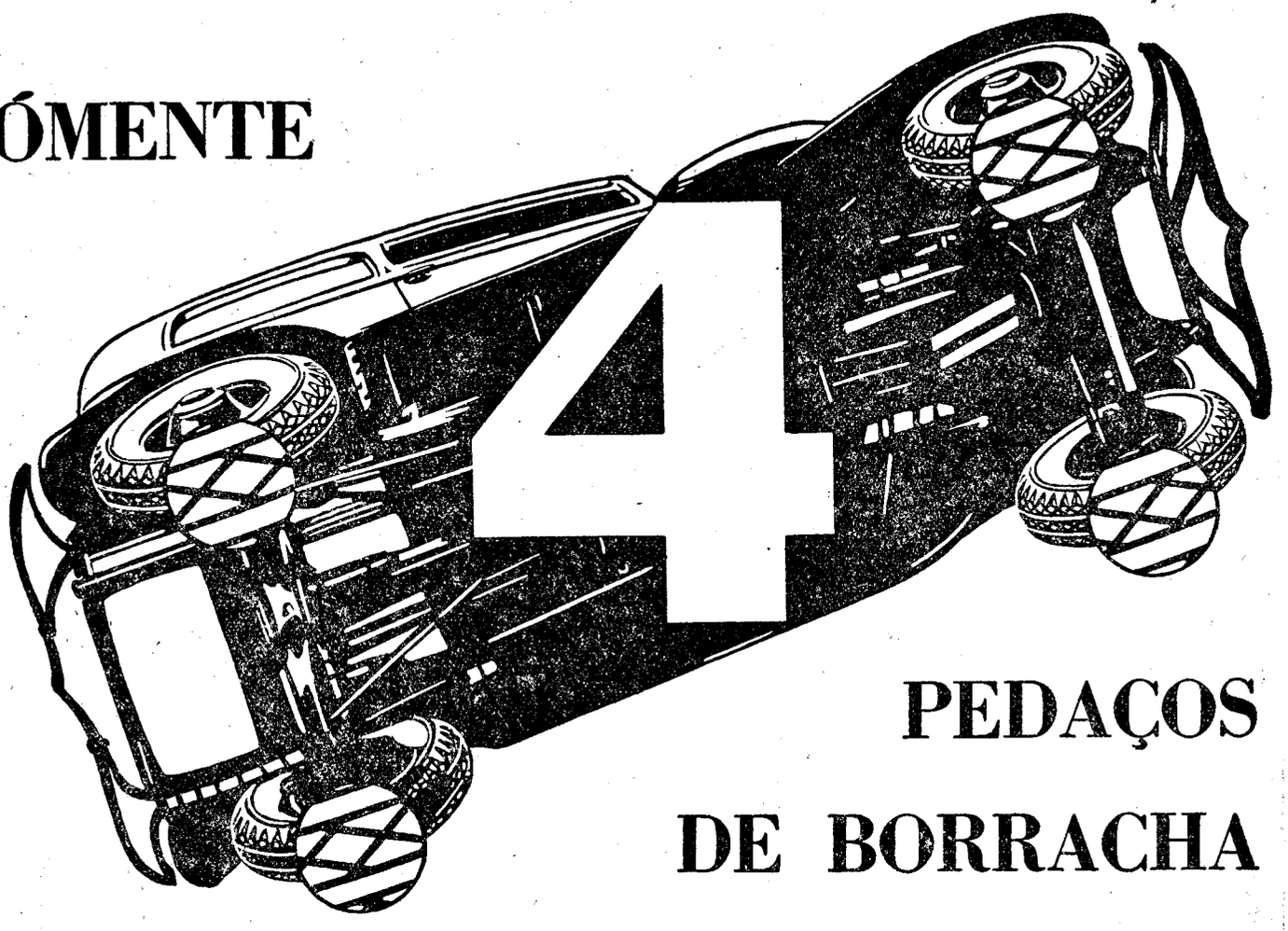

PEDAÇOS DE BORRACHA ENTRE V. S. E A ESTRADA

Lembre-se V. S. bem destes quatro pequenos pedaços de borracha. São a unica firmeza que o seu carro tem — o seu unico contacto com o sólo. São elles unicamente que determinam si V. S. PÁRA ou DERRAPA, porque embora os freios parem as RODAS do seu carro, sómente a firmeza dos pneus no sólo póde parar o seu CARRO. Os pneus com a Banda de Rodagem All-Weather *param* porque Goodyear pôz fórtes blócos de arestas agudas bem no CENTRO da banda — onde devem estar para proporcionar tracção segura, firme e na qual se possa confiar. Isto é uma das principaes razões porque no mundo inteiro se vendem mais pneus Goodyear do que os de qualquer outra marca. A experiencia dos automobilistas no mundo inteiro provou que são os mais seguros. Hoje, quando a segurança que proporcionam os pneus Goodyear não custam mais do que qualquer pneu dos mais desconhecidos e baratos, porque correr risco com pneus gastos e lisos?

GOODYEAR

Officinas de Pinturas em Geral 120 Bento Lisbôa 25-4354
Oliveira e Souza Francisco 170 Senado..... 22-0842
Ortiz José A offic 26 Leandro Martins..... 23-2659



LETRAS E DECORAÇÕES MODERNAS

Taboletas e Paineis
Pinturas de Predios
Trabalhos a ouro sobre vidros
ANNUNCIOS LUMINOSOS
RECLAME EM AUTOMOVEIS
DESENHOS, DECORAÇÕES A FOGO SOBRE AZULEJOS
(Pintura a Duco)
FONE 22-5233

Pinta Ratos 134 Salv Corrêa..... 27-3689
Pintor Armando Fernandes 97 Vol Patria..... 26-1694
Pinturas Paulistas 20 Estr Nova Tijuca..... 28-6747
PINTURAS PINTO 78 Conceição..... 24-1523
Publix 161 Th Ottoni..... 23-5365
Puerta Roldan José 192 Lavradio..... 22-3272
Salgado Carlos 16 Machado Coelho..... 22-9368
Santos Daniel 52 Constituição..... 22-8137
Schneider Sebastião 62 Vieira Fazenda..... 23-5169
Silva Heitor Pinto 188 S Pedro..... 24-0330

PINTOR
FERNANDES
CASAS, LETRAS, ANNUNCIOS, etc.
23-5118
G. CAMARA, 143

Soares Lucas 185 S Clemente..... 26-3014
Souto de Oliveira & C Ltda 135 Av Henr Valladares 22-3315
Souza & C A Mendes 12 Lg S Domingos..... 24-3636
Souza & Irmão Albano 202A Sant'Anna..... 22-6678
Vianna R Martins 11 Nuncio..... 22-5233
Villela & Aragão 11 Ledo..... 22-4485
Wondt Ricardo 254 Gen Camara..... 24-3378

PINTURAS A OLEO

Fernando Cezar 480 Frei Caneca..... 22-8047
Moreira & C José M 309 Sacc Cabral..... 24-0685

PIXE

ALMEIDA B L 443 Gen Pedra..... 24-3041

PLACAS DE METAL E ESMALTADAS

Alves A Julio 197/203 Av Mar Floriano..... 24-0956
Brasil Reclame 11 Ledo..... 22-4485
Cardinale & C 38 Sen Euzebio..... 24-3714
Villa & Vianna 90 Rosario..... 23-0752

GRANDE FABRICA DE FERRO ESMALTADO
Placas em ferro esmaltado e fundidas em aluminio, metal e bronze.
GORDINHLE & C
PLACAS DE RUAS, NUMERAÇÕES DE PREDIOS.
PLACAS PARA FIRMAS COMMERCIAES, MEDICOS E ADVOGADOS.
Carimbos de borracha e de metal
Papelaria e Typographia
Rua Senador Euzebio, 38
TELEPH. 24-3714
RIO DE JANEIRO

PLACAS ESMALTADAS
Metal -- Aluminio -- Bronze
Para reclames, firmas, nomenclatura de ruas, numeração de predios, automoveis e vehiculos em geral.
PERFEIÇÃO E RAPIDEZ
A. JULIO ALVES
AV. MAR. FLORIANO, 197/203 (EM FRENTE A' LIGHT). TEL. 24-0956

PLUMAS

Queiroz J R 22 1º Carioca..... 22-4329

PNEUMATICOS
(Concertos)

Carvalho Manoel Jesus 53 Sacc Cabral..... 24-6266
Casa Carvalho 141 Cattete..... 25-1793
CASA CONTEVILLE
Distribuidores dos pneus **LEE**
96/98, R. ALFANDEGA — PHONE 23-3824
CASA LAND 136/36A Ev Veiga..... 22-1243

FERREIRA LAND & CIA
EVARISTO DA VEIGA 24
TEL 22-4196-22-0084

Casa Paulista 342 Cattete..... 25-2381
Casa Vieira 143 Av Amaro Cavalcanti..... 29-2335

Pneumaticos "Englebert"
SÃO OS MAIS DURAVEIS. « USADOS PELAS MAIS IMPORTANTES EMPRESAS DE TRANSPORTES.
Representante: Isnard & CIA.
Fundada em 1868
Rua Evaristo da Veiga, 20
TELEFONES 22-4619 E 22-4630

Casanova Adelino 356 Fig Mello..... 28-5172
Cid & Alexandrino 49 Riachuelo..... 22-3898

PNEUS "VULCO"
OS MELHORES
PROCUREM NA
CASA LAND
DE
DAVID, LAND & CIA.
Rua Evaristo da Veiga, 136/136-A
Phones 22-1243 — 22-1344

DAVID LAND & C 136/36A Ev Veiga..... 22-1243
FERREIRA & C., SERAFIM
ACCESSORIOS PARA AUTOMOVEIS
R. EVARISTO DA VEIGA, 26
Tels. 22-2818 e 22-3947

FEUILLATEY J B PNEUMATICOS
194 Sen Euzebio 24-4184
Industria Brasileira de Pneumaticos
52 Prç Republica 22-3333



Borghoff, Schmitt & Cia.
Tel. 22-3155 e 22-5640
RUA EVARISTO DA VEIGA, 142/144

LAND & C DAVID 136/36A Ev Veiga..... 22-1243
Marina Jackues 99 Av Mem Sá..... 22-4252
Moreira & C M 78 1º Buenos Aires..... 23-0465
Mosqueira F R pneus 127 Mach Coelho..... 22-3944
Nunes Martins J 128 Ev Veiga..... 22-7174
Oliveira Antonio Luiz 141 Prç Republica..... 24-6251
Patacho & Costa Ltda 342 Cattete..... 25-2381
Rodrigues Mancel 156/58 Marq Abrantes..... 25-1234
Silva & Sarthou 5 Miguel Frias..... 22-1624

POLVILHO E ARARUTA

JAYME LOUREIRO & C 171 Conceição..... 24-6304

PONTOS DE AUTOMOVEIS

Albuquerque José Antonio S Clemente..... 26-3124
Almeida Antonio Lopes B Mesquita..... 28-9696
Almeida e Silva Amadeu Gloria..... 25-2831
Alves José Teixeira Prç Santos Dumont..... 27-0880
Andrade Pertence Andrade Pertence..... 25-2383
Assis Silveira Francisco D Marianna..... 26-4127
Auto Viação Metropolitana Av Frco Bicalho..... 28-7323
Barcellos Barcellos..... 27-4760
Barros Miguel Cosme Velho..... 25-0040
Bolivar Copacabana..... 27-1164
Botafogo Pr Botafogo..... 26-3372
Brasileiros Lg Madureira..... 29-8329
Cardoso Alberto Joaquim Visc Pirajá..... 27-4240
Cascadura Nerval Gouvêa..... 29-8119
Constante J Ferreira Av Vieira Souto..... 27-0558
Coutinho Edmundo Alves Heitor Mello..... 22-7531
Coutinho Firmino Rodrigues Av Rainha Elisabeth 27-1565

Dantas Antonio Av Pasteur..... 26-2008
Del Prete Prç Del Prete..... 25-4193
19 Fevereiro 19 Fevereiro..... 26-3391
Diegues Pedro Matheus Assis Bueno..... 26-2442
Embaixadores Alexandre Herculano..... 22-4652
Empr Auto Viação Victoria omnibus Av Venezuela 24-1812
Engenho de Dentro Eng Dentro..... 29-1777
Engenho de Dentro Eng Dentro..... 29-3652
Fernandes de Almeida F Sen Dantas..... 22-8458
Fernandes Antonio B D Marianna..... 26-0841
Ferreira Antonio Alves Ypiranga..... 25-3392
Ferreira Coutinho Alfredo Cosme Velho..... 25-3689
Ferreira Elpidio Antunes Cel Rangel..... 29-8070
Ferreira Manoel Pinto Vaz S Frco Xavier..... 28-1469
Figueiredo Abilio Rodrigues Sampaio Vianna... 28-4665
Fonseca João Copacabana..... 27-1978
Frei Leandro Fr Leandro..... 26-3565
Freitas Manoel Fialho..... 25-3820
Gloria Lg Gloria..... 25-1926
Gomes Manoel Sen Dantas..... 22-7829
Gomes dos Santos Antonio Prç Duque Caxias... 25-0866
Gomes dos Santos Antonio Bolivar..... 27-4618
Gonçalves Eduardo José S Clemente..... 26-2411
Grilo José Bispo Prç Tiradentes..... 22-7398
Henriques José Fonte Saudade..... 26-2430
Ilha Pequena Lg Carioca..... 22-5838
Jockey Club Prç Santos Dumont..... 27-1364
Largo Carioca Lg Carioca..... 22-1607
Largo Maracanã S Frco Xavier..... 28-7991
Largo Pedregulho Anna Nery..... 28-8984
Largo S Francisco Lg S Francisco..... 22-9764
Largo 2ª Feira Lg Segunda Feira..... 28-0038
Leme Prç 20 Setembro..... 27-4022
Linhares Eduardo Siqueira Campos..... 27-4001
Madureira Estr Mar Rangel..... 29-8080
Madureira Paiva Armando Licinio Cardoso..... 28-9681
Manoel Francisco José Hygino..... 28-9067
Martins Armando de Jesus Vol Patria..... 26-3190
Martins João Baptista Pr Botafogo..... 26-0263
Menezes Garcia Manoel Prç Republica..... 24-2379
Mesquita Leonardo Alves Lg Lapa..... 22-9724
Moreira Ernesto D Marianna..... 26-2382
Muda Tijuca C Bomfim..... 28-4265
Oliveira Pedro Av Henr Dumond..... 27-2611
Pavilhão Mourisco Pr Botafogo..... 26-0634
Pereira Henrique Manoel Hadd Lobo..... 28-2673
Pereira José Russell..... 25-4136
Pinto Armindo Bambina..... 26-3760
Pires Francisco 19 Fevereiro..... 26-1496
PONTO DE AUTOMOVEIS Prç José Alencar.. 25-0714
Ponto de Automoveis Pr Botafogo..... 26-0802
Ponto de Automoveis Maj Avila..... 28-5544
Ponto de Automoveis Copacabana..... 27-4146
Ponto de Automoveis Riachuelo..... 22-5719
Ponto de Automoveis Marq Valença..... 28-7335
Ponto de Automoveis Sen Euzebio..... 24-3473
Ponto de Automoveis Prç Bandeira..... 28-0833
Ponto de Automoveis Prof Gabizo..... 28-4890
Ponto de Automoveis Prç Gen Osorio..... 27-5264
Ponto de Automoveis Almte Tamandaré..... 25-2762
Ponto de Automoveis Prç José Alencar..... 25-3760
Ponto de Automoveis Prç Bandeira..... 28-8520
Ponto de Automoveis Gustavo Sampaio..... 27-5284
Ponto de Automoveis Raymundo Corrêa..... 27-5358
Ponto de Automoveis Teixeira Mello..... 27-5395
Ponto de Automoveis Prç 15 Novembro..... 23-4298
PRAÇA SAENZ PENA Prç Saenz Peña..... 28-3351
Praça 7 Prç B Drummond..... 28-8010
Praça Souza Ferreira Prç Souza Ferreira..... 27-4661
Praça Verdun Lg Verdun..... 28-6072
Rabello Manoel Prç Republica..... 24-4610
Reis Antonio Augusto B Bom Retiro..... 28-4631
Ribeiro Pedro Alberto Prç Serzedello Corrêa... 27-1369
Rodrigues da Paixão Manoel Alice..... 25-2490
Sta Clara Sta Clara..... 27-1470
Sto Amaro Cattete..... 25-1442
Santos Antonio Copacabana..... 27-3163
Santos Domingos Nunes Constante Ramos..... 27-4761
S José Sen Vergueiro..... 25-4540
Silva Alvaro S Frco Xavier..... 28-4888
Silva Antonio Uruguay..... 28-0347
Silva João Tavares Otto Simon..... 27-1265
Silva Zozimo Lopes C Lage..... 22-7293
Silveira Francisco de Assis Demetrio Ribeiro.... 26-1226
Soutilha Manoel Santos Pr Botafogo..... 26-3564
Sylvio Romero Sylvio Romero..... 22-3189
Tavares Oscar Humaytá..... 26-3411
Teixeira Antonio A Laranjeiras..... 25-3474
Teixeira da Motta José Sá Ferreira..... 27-4091
Teixeira Pinto José José Hygino..... 28-6703
Telles Eduardo Prç Bandeira..... 28-7969
Urca Av Portugal..... 26-4111
Uruguay Uruguay..... 28-5783
Vasquez Martinez Remijio Pr Flamengo..... 25-3143
Viação Cruz de Malta Cel Rangel..... 29-8229
Viação Cruz de Malta Prç Saenz Peña..... 28-1272
Viação Elite ponto omnibus Prç Rodolpho Bernardelli 26-3486
Viação Estrella do Norte Av Nações..... 22-6845
Viação Estrella do Norte Caravellas..... 28-6722
Viação Oriental ponto omnibus Carlos Seidl.... 28-8926
Viação Popular Av Nações..... 22-0823
Vieira da Cunha Seraphim Prç Bandeira..... 28-0860
Villela da Motta Manoel Prç Cond Frontin..... 28-6660
Ximenes Francisco Demetrio Ribeiro..... 26-3649

PORTAS DE AÇO

L. B. de ALMEIDA & C.IA
PORTAS DE AÇO ONDULADO PARA ARMAZENS
RUA DOS ARCOS S. 28 a 42
Phones { 22-0409 / 22-1718

PORTOS

Compagnie du Port de Rio de Janeiro portaria 7 17º Prç Mauá 23-3763
Compagnie du Port de Rio de Janeiro directores 7 17º Prç Mauá 23-4171
Compagnie du Port de Rio de Janeiro secretaria 7 17º Prç Mauá 23-2970
Comp Docas da Bahia 46 1º Av R Branco..... 23-3228
Comp Docas de Santos 137 3º Av R Branco.... 23-1845

PRATEADORES

(Vide Nickeladores)

PREGOS

HIME & CO.
THEOPHILO OTTONI, 52
TELEPHONE 23-1741

Marvin S A escr e fabrica 72 Menna Barreto... 26-0050
Marvin S A escr e fabrica 72 Menna Barreto... 26-0028
Marvin S A escr e fabrica 72 Menna Barreto... 26-0029

SOC. AN. MARVIN
Rua Menna Barreto, 72
TELEPHONES 26-0028 - 26-0050

PREPARADOS CHIMICOS E PHARMACEUTICOS

A Chimica Bayer 42 1º D Gerardo..... 23-2090
A Productos Chimicos e Industriaes 225 1º Itapirú 28-4201
Agencia Carlo Erba S A 131 3º Av R Branco.. 23-4667
Aguiar Moreira C dr escr 98 7º s 79 Republ Perú 22-4187
Allança Commercial de Anilinas Ltda 42 2º D Gerardo 23-1620
Aubry & C Ltda J laborat 560 Prud Moraes.... 27-4531
Ayrosa Domingos M S escr 213 1º Gen Camara 24-5186
BARROSO & WALTER LTDA Productos Pharticos 171 Th Ottoni 23-0037
Bastos Odemar 80 1º 1º Março..... 23-3359
Biekarck & C C 209 2º 7 Setembro..... 22-4081
Binelli Renato 52 Vieira Fazenda..... 23-5675
Biochimico Moerbeck 36 Meira..... 29-4742
Buffarini A Guidi 55 Sen Dantas..... 22-0315
Camacho A F 182 1º S Pedro..... 24-2219
Carpinetti & C Ltda H C 171 S Frco Xavier... 28-6032

CASA B. HERZOG
PRODUCTOS CHIMICOS EM GERAL
GEN. CAMARA, 211/3 — TEL. 24-4270

Casa Hilpert S A 100 Gen Gurjão..... 28-1004
Castro Walter dos Santos 343 1º S Pedro..... 24-6108
Chimica Industrial Bayer Meister Lucius A 42 1º D Gerardo 23-2097
Chimiotherapica Brasileira Ltda 142 Misericordia 23-0087
Chiorboli Maurelio 17 Carmo..... 23-0072
Coelho & Wolff Ltda 87 Luiz Camões..... 24-3980

COELHO & WOLFF LTDA.
DROGAS PARA TODOS OS FINS INDUSTRIAES. E PHARMACEUTICOS
Rua Luiz de Camões n.º 87-loja — Tel.: 24-3980

Comp Abbade Moss Ltda 152 1º Buenos Aires.. 23-4035

COMP. ANILINAS E PRODUCTOS CHIMICOS DO BRASIL
ALFANDEGA, 100/102 - 1.º — TEL. 23-1640

COMP CHIMICA RHODIA BRASILEIRA 31 1º Gen Camara 23-1142
Comp Imperial de Industrias Chimicas do Brasil 66/74 2º Av R Branco 23-5804
Comp Imperial de Industrias Chimicas do Brasil dep 165 Av Venezuela 24-5055
Comp Mata Cupim S A 13 S José..... 23-4763
Comp Prod Chim Gadophenol Ltda fabrica 104 Gen Gurjão 28-7720
Comp Productos Chim e Industriaes 29 1º Av R Branco 23-2927
Comp de Produtos Farmaceuticos S A 47 Carlos Carvalho 22-5754
Cosentino Attilio 86 2º s 7 S Pedro..... 23-4131
Costa & C H 150 C Leopoldina..... 28-4444
De Witt & C Ltd E C 410 Riachuelo..... 22-3795

INSTITUTO TECNICO FARMACEUTICO
Analises industriais - Aprovação de produtos farmaceuticos - Registro de marcas e privilegios em geral. RUA DO OUVIDOR, 57-3.º - FONE 23-4294

DEDINI MATHIEU TARBES LTDA 69/77 2º s 12 Av R Branco 23-3975
Dezouzart R 95 José Vicente..... 28-2652
Duprat & C 106 Visc Silva..... 26-2433
Electro Chimica Industrial Ltda 44 S Gabriel... 29-2517
Estabelec Chim Ind Rapallo 31 Vieira Bueno... 28-5722
Fabrica Belém saponacios 107 Sacc Cabral.... 24-0472
Farmaco Ltda escr 22 1º S Bento..... 23-2610
FARMOQUIMICA LTDA especialidades pharmaticas 12 1º Av R Branco 23-0165
Fontes Joaquim Alves de 80 Milton..... 29-6292
Fontoura Serpe & C 147 Alfandega..... 24-3394
Foster McClelan & C 410 Fig Mello..... 28-0176
Garcia Manoel Luis 107 D Maria..... 28-2565
Genschow & C Ltda 104 1º Ourives..... 23-3420
Glaude Camillo drogas 250 Gen Camara..... 24-1810
GUILHERME HUMITZSCH Escriptorio 21 1º Th Ottoni..... 23-4465
Hepatina N S da Penha 50 2º Th Ottoni..... 23-4064
Industrias Chimicas Alliadas Ltda 121 Desemb Izidro 28-4903
Instituto Scientifico S Jorge 16 Sen Dantas.... 22-1005
IRMÃOS FARIA 15 Prç Tiradentes..... 22-1567
Johnson & C F 61 Th Ottoni..... 23-0607
KERN & C CARLOS 144 1º Alfandega..... 24-0306
KLINGLER & C 14 Cons Saraiva..... 23-0628
Kurtz Wilhelm escr 44 Th Ottoni..... 23-4695
Laborat Bouskela 17 Angelica..... 29-3165
Laborat E Tosse & C Ltda 7 2º s 210/11 Prç Floriano 22-6793
Laborat Helios Ltda 72 Conceição..... 24-1935
Laborat Malpi 50 2º S José..... 22-2284
Laborat Modelo 12 5º Av Erasmo Braga..... 22-1427
Laborat Paulista de Biologia S A espec pharm 176 Gen Camara 24-1183
Laborat Raul Leite escr 42 1º Prç 15 Novembro 23-1710
Laborat Raul Leite 44 Leopoldino Bastos..... 29-0120
Lanman & Kemp Inc 347 Licinio Cardoso..... 29-3202
Lohmann & C 83 1º S Pedro..... 24-0989
Lopez & C Ancona 101 2º s 4 1º Março..... 23-3168
Magnus & C James secç governo 96 2º S Pedro 24-1913
Mangual S V laborat 253 Av Mem Sá..... 22-4737
Mattos & C B 66 S José..... 22-8066
Millet & Roux H 103 Av Gomes Freire..... 22-6730
Miranda & C Ltda Pio 62 3º S Pedro..... 23-4818
MOLINARI & C HANS 57 Carmo..... 23-2308
MOLINARI & C LTDA HUGO 201 1º Alfandega 24-5421
Moreira C A 98 7º s 79 Rapubl Perú..... 22-4187
Novotherapica Italo Brasileira 139 1º Buenos Aires 23-5719
Orofino Ribeiro & C fabr 687 Av Maracanã.... 28-8360

SOCIEDADE INDUSTRIAL de PRODUCTOS CHIMICOS
FABRICANTES DO PODEROSO DESINFECTANTE **PHENO CARBOL** E OLEO DE LAMPARINA **LUZ DA NOITE** E DO **GAZOGENIO DUPLO CRUZ.**
Fabrica:
RUA AQUIDABAN, 113 — TEL. 29-4931
Escriptorio:
RUA D. GERARDO N.º 80 — TEL. 23-5280

Pacheco & C Carlos 97 1º Uruguayana..... 23-2968
Parke Davis & C laborat 99/103 Marq S Vicente { 27-3547 / 27-0090
Paul J Christoph Co secç propag 98 Ouvidor... 23-1921
Paul J Christoph Co secç propaganda 149 1º Sacc Cabral 24-5207
Paulsen E 197 João Caetano..... 24-3683
Perez José Francisco 45 Senado..... 22-8695
Picollo & C L 26 1º Sen Dantas..... 22-6203
Pinheiro & Cerqueira Ltda 16 1º Senhor Passos 23-3569
Pinto F A 139 1º Buenos Aires..... 23-5719
Pinto M 101 2º s 4 1º Março..... 23-3168
Productos Evans Ltda 474 c 4 S Clemente.... 26-0311

PRODUCTOS EVANS LIMITADA
Rua S. Clemente, 474
TEL. 26-0311

Productos Lysoform Ltda escr 133 S Pedro..... 23-0286
Productos Picot 253 Av Mem Sá..... 22-4737
Productos Roche S A 101 Ev Veiga..... 22-1590
Quinderé & C 131 Senhor Passos..... 24-5534
Rangel Orlando laborat 74 Salv Corrêa..... 27-2746
Reis A 168 Gen Camara..... 24-5478
Requião & C laborat 37A Coqueiros..... 22-4626
Ribeiro Gonçalves & Pittaluga 244 Vol Patria.. 26-2621
Romano Adolpho 54 1º Ourives..... 23-0129
Rondinella A 175 2º Buenos Aires..... 24-0724
Santos Carlos A 210 Lavradio..... 22-7948
Schering Kahlbaum Ltda 22/4 Tv Sta Rita.... 23-1750
Schering Kahlbaum Ltda secç propag 22/4 2º Tv Sta Rita 23-5606

CAMILLO GLAUDE
Importação e Exportação de Productos chimicos, Essencias, Parafina, Oleos e Vaselina "Globo"
R. GENERAL CAMARA, 250 — TEL. 24-1810
CODIGO "RIBEIRO — **RIO DE JANEIRO**

SCHILLING HILLIER & C LTDA
Escriptorio e Depart Chimico 44 Th Ottoni 23-5894
Laboratorio 345 c 3 Bella..... 28-6125
Departamento Chimico 44 Th Ottoni..... 23-4695
Deposito 95 Pedro Alves..... 24-5639
Scott & Bowne Inc of Brazil laborat 52 Gen Bruce 28-5411
Seys & Pierre 86 Alfandega..... 23-5026
Smith de Vasconcellos J R escr 63 1º Th Ottoni 23-0547
Socied Ind Product Chimicos fabr 113 Aquidaban 29-4931
Socied Osmos Ltda 155 1º Rosario..... 23-3996
Stal Telles & C Ltda escr 189 1º S Pedro..... 24-6889

STAL, TELLES & C. LTDA.
São Pedro, 189 - Tel. 24-6889

Sydney Rosso Co The 153 Gen Argollo..... 28-4377
Trieloff Hans chefe da secção scientifica de J D Riedel E de Hain A G Berlin 7 14º s 1406 Prç Mauá 23-0470
Triggia Pietro 36 Progresso..... 22-6513
Vailadares Fernandes & C Ltda 28 Lg Lapa.... 22-3111
Valverde & C Ltda M escr 151 1º s 118 Av Nilo Peçanha 22-8783

VICTOR L. T. KRONHAUS
Edificio d'A Noite. Sala 610. 6.º and. — Tel. 23-4509. — Materias primas para industrias e moagem de productos chimicos e industriaes.

Vieira Velfon & C Ltda 152 1º Buenos Aires.. 23-4034
Villela Mauricio 90 1º S Pedro..... 24-6825
Vital Brazil & C Ltda 15 Carmo..... 23-0826
Werner & C H B 109 Alfandega..... 23-4610
Weskott & C 42 1º D Gerardo..... 23-2090
Zapparoli & Serena escr 164 S Pedro..... 24-1285
Zapparoli Ilade 162 S Pedro..... 24-1285

PREPARO DE SOALHOS

Empr de Lustração e Preparo de Soalhos escr 302 1º Gen Camara 24-3232

RETORIAS

(Vide Varas e Pretorias)

PRIVILEGIOS E MARCAS

Buschmann C 90 1º Av R Branco..... 23-2219
Castello & Hargreaves 135/37 7º s 719 Av R Branco 23-5769
Centro Juridico Industria e Commercio de Privilegios e Marcas 23 1º s 4 Lg S Francisco 22-6468
Dannemann Ed dr escr 75 2º Ouvidor..... 23-0175

DANNEMANN, ED. DR.

Ouvidor, 75 - 2.º
TEL. 23-0175 — CAIXA POSTAL 2142

INSTITUTO TECNICO FARMACEUTICO

Analises industriais - Aprovação de produtos farmaceuticos - Registro de marcas e privilegios em geral. RUA DO OUVIDOR, 57-3.º - FONE 23-4294

Escriptorio Frasil 5 5º Ourives..... 22-2873
Leclerc & C 104 2º Uruguayana..... 23-2217
Momsen & Harris 7 18º s 1802 Prç Mauá.... 23-5810

PRIVILEGIOS E MARCAS

MODELOS DE UTILIDADE E GARANTIA DE PRIORIDADE; TRATAM-SE DE TODOS OS ASSUMPTOS EM REFERENCIAS; TENDO ARCHIVO GERAL DE MARCAS. LARGO DE S. FRANCISCO N. 23, 1.º ANDAR, SALA 4 (DO LADO DA EGREJA). — TELEFONE 22-6468, SIZENANDO RODRIGUES DE ALMEIDA; TAMBEM ATTENDE A CHAMADOS.

Moraes Netto & Lima 80 2º 1º Março..... 23-4580

PROCURAL

Procuradoria Geral do Brasil
R. BUENOS AIRES, 44-2.º 23-3831

Rademaker J 57 1º Carmo..... 23-1497

AGENCIA FRASIL

MARCAS E PATENTES
ROBERTO J. TAVES
DR. FRANKLIN SILVA ARAUJO
Ourives, 5 - 5.º andar — Fone 22-2873
Caixa postal 2.713

Rodrigues de Almeida Sizenando 23 1º s 4 Lg S Francisco 22-6468
Sureros Otto dr 65 3º Carmo..... 23-1571

PROCURADORIAS

Bandeira Arthur 100 1º Buenos Aires..... 23-4123
Bastos e Oliveira S A escr 59 3º Ouvidor.... 23-2989
Bastos e Oliveira S A alugueis predios 59 3º Ouvidor 23-4783
Leal & Filhos Francisco 9 1º s 119 Av R Branco 23-5749
Mitra da 40 1º Av R Branco..... 24-4570
Neves Henrique 159 1º s 7 Rosario..... 23-3576

PROCURAL

Procuradoria Geral do Brasil
R. BUENOS AIRES, 44-2.º 23-3831

Tupynamá Gustavo 46 3º s 5 Av R Branco.... 23-4973

PRODUCTOS BRASILEIROS

Carvalho Damasceno & C 108 Costa..... 24-6663
Minerae Sociedade Ltda 154 B Itapagipe.... 28-9647
Senra & C Raul 63 Visc Inhauma..... 24-3489

QUADROS A OLEO

GALERIA JORGE 161 1º Av R Branco..... 22-9061

QUITANDAS

Affonso Penna 94 Affonso Penna..... 28-2973
Affonso Penna C2 Ibituruna..... 28-4898
Agotinho Antonio Ferreira 88 C Leopoldina... 28-4119
Alegria 11 S João Baptista..... 26-3713
Alfredo Diogo 223 Gen Severiano..... 26-3953
Alm Salomão 894A Copacabana..... 27-4419
Alliança 131 Invalidos..... 22-5258
Almeida Emilio de 18 Pinh Guimarães..... 26-2253
Aves & C Augusto Merc Municipal r XV 13/5.. 23-4481
Aves Moysés 239 S Clemente..... 26-2147
Americana 148 S Luiz Gonzaga..... 28-3158
Americana 544 Visc Pirajá..... 27-2943
Amin & Irmão 7 Maria Amalia..... 28-3938
Andrade Manoel Joaquim 57 Lapa..... 22-6868
Aragão 120 C Bomfim..... 28-3746
Ayres & Jarrais Merc Municipal r X 59/63... 23-0322
Azevedo Christiano 165 S Clemente..... 26-1772
Baptista & Coelho 9 Sebastião Lacerda..... 25-2462
Baptista Gullo Merc Municipal r X 2/4..... 23-0418
Barbosa Arthur Merc Municr IX 70/2..... 23-2975
Benjamin Antonio Mercado lado ext 64/70..... 23-4687
Bernardo & C 48 B Itapagipe..... 28-9226
Bom Mercado Ao 124 Gen Caldwell..... 24-3406
Botelho & Guerra 5 Bento Lisboa..... 25-4455
Bottino Paschoal 75 Siqueira Campos..... 27-1951
Brasil 58 Riachuelo..... 22-3913
Brasil 120 Cattete..... 25-1963
Bruno Constantino 48 Salv Corrêa..... 27-3470
Calvão Julio 1281 C Bomfim..... 28-7369
Campos Carlos 134 Sorocaba..... 26-4124
Capello Novello & Panaro Merc Municr XIV 44/6 23-0325
Cardoso & Lopes A 10 Gomes Braga..... 28-8403
Cardozo de Sá Manoel 85 Chaves Faria..... 28-9483
Caridade Antonio Dias 59 Ennes Souza..... 28-4211
Carmine Cupolillo 454 B Mesquita..... 28-7559
Carneiro Victorino Moreira Mercado r I 21/3.. 23-0317
CARVALHO JOÃO SANTOS 11 Arist Lobo.... 22-3247
Casa Aurora Merc Municr II 22/4..... 23-1319
Casa Brasil 117 Sta Clara..... 27-3677
Casa Brasil Merc Municr XVI 45/7..... 23-3346
Casa Brasileira 107 Machado Coelho..... 22-2991
Casa Castello Branco 100 Mar Cantuaria..... 26-2477
Casa Centenario Merc Municr Prç Central 42.... 23-0120
Casa Costinha Merc Municr XIII 32/4..... 23-0612
Casa Cruz de Malta 146 B Itapagipe..... 28-0567
Casa Elite 62 Lopes Quintas..... 26-4275
Casa Esperança 288 S Pedro..... 24-5243
Casa Flor do Riachuelo 293 Riachuelo..... 22-7191
Casa Flor Villa Nova Merc Municr X 30/2... 23-0451
Casa Italia Merc Municr Pav 8 lado ext 69/73 23-3402
Casa Jardim 29 Prç Saenz Peña..... 28-2805
Casa Luso Brasileira Merc Municr IX 82/4... 23-0383
Casa Marconi Merc Municr I 5/7..... 23-5532
Casa do Maximo 94A Gen Severiano..... 26-2444
Casa Moderna 263 Vol Patria..... 26-1626
Casa Paulista Merc Municr XII 9/13..... 23-3898
Casa Perdigão Merc Municr X 51/5..... 23-2391
Casa Sta Luzia Merc Municr Prç Central 54/6.. 23-3352
Casa Sta Maria Merc Municr XVI 37/9..... 23-0117
Casa Sta Rita 17 Lg S Frco Prainha..... 24-4526
Casa S Jorge Merc Municr IX 34/6..... 23-4490
Casa S José Merc Municr X 26/8..... 23-3336
Casa S Sebastião 297 Buenos Aires..... 24-6482
Casa Vermelha 92A Almte Alexandrino..... 22-1597
Castellano Frederico 376 Hadd Lobo..... 28-1555
Chic 71B Joanna Angelica..... 27-1756
Christo Redemptor 197 c 3 Jard Botanico.... 26-4078
Colonez Domingues Merc Municr XII 75/7.... 22-0315
Commercio de Verduras C Ltda 65 Bolivar..... 27-4659
Confiança 141 Av Gomes Freire..... 22-4027
Cooperat Freitas Merc Municr IX 51/7..... 23-3994
Coração de Jesus 71 Benj Constant..... 25-3681
Costa Antonio Seraphim 255 Manoel Victorino.. 29-3364
Costa Borges & C Merc Municr XIV 4/6..... 23-3406
Costa Irmão & C 545 S Christovão..... 28-0675
Cruz de Malta 53 Estacio Sá..... 22-4111
Dias Alexandre 9 Paraguay..... 29-4191
Dias Joaquim 264 Sen Pompeu..... 24-2821
Do Leme 181 Gustavo Sampaio..... 27-1489
Esperança 464 Laranjeiras..... 25-1287
Esperança 379 Laranjeiras..... 25-0331
Espirito Santo 63 B Ubá..... 28-7885
Estrella 202 Visc Pirajá..... 27-3751
Estrella 164 Cosme Velho..... 25-0371
Evangelista Seraphim 240 Av 28 Setembro..... 28-2211
Faria Gaspar 356 Monte Alegre..... 22-6778
Feira Permanente 222 Marq Abrantes..... 26-0875
Fernandez Antonio Alfaro Merc Municr VII 18/20 23-0116
Ferreira de Pinho A 98 Quatro..... 29-4272
Fittipaldi João 142 Bento Lisboa..... 25-0117
Flamengo 141 Sen Vergueiro..... 25-0623
Flamengo 40 Silveira Martins..... 25-3954
Flor do Cattete 67 Cattete..... 25-3944
Flor do Cattete 210 Cattete..... 25-0491
Flor do Humaytá 160 Humaytá..... 26-2709
Flor Jardim Botanico 145 Jard Botanico..... 26-3495
Flor de Maio 171 C Irajá..... 26-2528
Flor dos Voluntarios 187 Vol Patria..... 26-1818
Fluminense 330 Cattete..... 25-1618
Gato Preto 40 Padre Miguelino..... 22-2954
Gimenez Sanchez Prudencia 73 Pedro Americo.. 25-1617
Gomes & Araujo 41 S Frco Prainha..... 24-0203
Gonçalves Neves & C Merc r III 18/24..... 23-0323
Gondar Miguel Teixeira 219 Siqueira Campos.. 27-3151
Guanabara 104 S Clemente..... 26-3797
Guarany 8 Prç Igrejinha..... 28-3992
Hade Abdul 130 Mar Cantuaria..... 26-3380
Igrejinha 123 Av Rainha Elisabeth..... 27-5467
IMPERIAL 425 S Clemente..... 26-2478
Jayme & Santos 100 Montenegro..... 27-0570
João Affonso Merc Municr Prç Central 1/2.... 23-1548
José Manoel 197B Arist Lobo..... 28-7513
Leal José Merc Municr XII 59/61..... 23-0718
Lopes Antonio 22 S João Baptista..... 26-4372
Lourenço & Almeida Merc Municr XIII 37/9.. 23-0715
Luzitania 67 Passagem..... 26-1476
Machado & Filho 307 S Christovão..... 28-6887
Madureira M 11 D Gerardo..... 23-4348
Magalhães 298 S Pedro..... 24-0557
Maio Irmão A Merc Municr X 78/80..... 23-0421
Mamud Ali 407 Mariz Barros..... 28-4068
Manoel & Paz 219 Cosme Velho..... 25-0876
Martins & Irmão Merc r X 18/20..... 23-0417
Mattoso 205 Mattoso..... 28-3271
Mendes Pereira Antonino 33 19 Fevereiro..... 26-1994
Mercadinho do Cattete 223A Cattete..... 25-2497
Mercadinho Praça Sete 58 Luiz Barboza..... 28-8065
Mercado Botafogo 201 Marq Abrantes..... 26-0946
Mercado da Lapa Ao 75 Lapa..... 22-3875
Miguel Orlando 497 Visc Pirajá..... 27-4730
Mineira 82 Marq Abrantes..... 25-2360
Monteiro Rodrigo Merc Municr Pavilhão nº 2.... 23-5345
Moreira & Araujo 334 Frei Caneca..... 22-2477
Moreira & Irmão 23 Lavradio..... 22-9635
Moreira & Ribeiro 43/5 Clapp..... 23-1546
Motta Manoel 652 Barrata Ribeiro..... 27-2981
Nicolau & Irmão Merc Municr IX 78/80..... 23-5414
N S da Aparecida 34 Theotonio Regadas..... 24-3673
N S Salette 57 Sen Soares..... 28-8607
Nova Casa Paulista 9 Pinto Figueiredo..... 28-3676
Nova Quitanda Ideal 54 Maria Angelica..... 26-0754
Nunes Joaquim 39 Demetrio Ribeiro..... 26-3125
Nunes Netto Antonio 465 S Clemente..... 26-3302
Oliveira Manoel Maria 68 Laranjeiras..... 25-2661
Oliveira & Pinto 9/11 Min Viveiros Castro..... 27-4440
Palmeiras 3 Palmeiras..... 26-2505
Paulista 78 Estrella..... 28-6644
Paulista 362 Mariz Barros..... 28-1771
Paulista A Merc Municr Prç Central 43/4..... 23-0207
Paulistana 611 B Mesquita..... 28-8211
Paura Magdalena Merc Municr XVI 28..... 23-0125
Paysandú 165 Paysandú..... 25-1931
Pereira João Pinto 411 Uruguay..... 28-5811
Pereira Martins Francisco 248 Arist Lobo..... 28-3592
Perez de Aguiar Antonio 232 Gonzaga Bastos.. 28-8496
Pinheiro Sampaio J Mer Municr lado externo 80 23-0429
Pinheiro da Silva Manoel 24 João Cardoso.... 24-2685
Pinto Costa & Irmão 117 Pedro Americo..... 25-0394
Pinto & Ferreira 70 Bento Lisbôa..... 25-4293
Pinto Manoel Alves 87 Bambina..... 26-2806
Pinto de Souza José Maria 271 Mattoso..... 28-8765
Polo Norte 2 Borda Matto..... 28-9743
Popular 9 C Bomfim..... 28-3673
Povo 70 Bolivar..... 27-3651
Primavera 1034 Copacabana..... 27-0213
Primavera 122 Ipanema..... 27-1349
Primavera 187 Hadd Lobo..... 28-7555
Progresso 92 Ypiranga..... 25-1418
Progresso 216 Marq S Vicente..... 27-2073
Quitanda e Carv do Povo 71 C Bomfim..... 28-6171
Quitanda e Carv Sto Antonio 176 Theod Silva.. 28-4628
Reis João Pereira 265 Cattete..... 25-0281
Ribeiro Antonio 80 Senado..... 22-1122
Ribeiro Augusto 26 Av Gomes Freire..... 22-6291
Ribeiro Manoel 34 B Pirassinunga..... 28-2962
Ribeiro Rubem da Costa 30 Urbano Duarte.... 28-3420
Rocha & C Jeronymo 85 Arnaldo Quintella..... 26-2804
Rodrigues Aquilino 247 Gen Camara..... 24-2610
Rodrigues & Rocha 89 Frco Octaviano..... 27-1484
Rodrigues & Soares 216 Barata Ribeiro..... 27-3367
Salem Selemen 65 Ubaldino Amaral..... 22-1325
Salgueirinho 8A Jardim Botanico..... 26-2384
Salomão José 542 Copacabana..... 27-1448
Salvador & Cunha Merc Municr X 66/8..... 23-0420
Sampaio Vianna 51 Sampaio Vianna..... 28-3556
Sta Cecilia 18 Assis Bueno..... 26-2556
Sta Christina 244 André Cavalcanti..... 22-1142
Sta Maria 111 Passagem..... 26-1821
Santa Maria Affonso José Mercado r I 4/6... 23-0312
Sto Antonio 139 Humaytá..... 26-1609
Sto Antonio 132 Laranjeiras..... 25-0246
Sto Antonio 89 José Hygino..... 28-5896
Sto Antonio 164 Sorocaba..... 26-3239
Santo Capello 136B S Frco Xavier..... 28-7693
Santos Ceciliano 94 Pereira Nunes..... 28-4206
Santos José Lopes 95 Cattete..... 25-3534
S Carlos 56 Vol Patria..... 26-0390
S Jorge 11 Alvaro Ramos..... 26-3459
S Jorge 23 Antunes Maciel..... 28-1993
S Jorge 246A Gen Polydoro..... 26-3465
S Jorge 5A Ledo..... 22-3125
S Jorge 46 Silva Jardim..... 24-3056
S Jorge 271 Gonzaga Bastos..... 28-6658
S José 12 Farani..... 26-0966
S José 692 B Mesquita..... 28-8977
S Pedro 10 Bispo..... 28-2493
S Sebastião 16 Capt Salomão..... 26-3417
S Sebastião 160 Demetrio Ribeiro..... 26-2698
Silva Alfredo F 131 Cattete..... 25-0970
Silva Antonio Loureiro 68 Visc Itauna..... 24-3981
Silva David d'Almeida 176 Paraguay..... 29-4898
Silva & Pinho J 20 B Guaratiba..... 25-3068
Siqueira Americo Bernardo 366 S Frco Xavier.. 28-8528
Soares Belmiro 107 Sto Amaro..... 25-4057
Soares & Cunha 106 Mattoso..... 28-7282
Soares Joaquim Moreira 224A S Frco Xavier... 28-2979
Sol 19 Menna Barreto..... 26-4063
Souza Breves Victor 20 Tv D Manoel..... 23-0812
Souza & Carvalhosa 177 Pr S Christovão..... 28-6312
Souza & Irmão Merc Municr XIV 40/2..... 23-3672
Sylvestre Seraphim & Irmão 39 André Cavalcanti 22-5871
Taylor 82 Lapa..... 22-5471
Tijuca 9 Radmaker..... 28-7671
Toneleros 290 Toneleros..... 27-4265
Trasmontana 37 Gago Coutinho..... 25-2131
Trieste 54 Siqueira Campos..... 27-1050
Vascaina 70 Maria Quiteria..... 27-1860
Vasco Francisco 45 Pereira Siqueira..... 28-4959

RADIO

ELECTRO RADIO OFFICINA

DISCOS, VICTROLAS
RADIOS EM GERAL
Eduardo Loureiro
Praça João Pessoa, 16
22-3135

A MELODIA 40 Gonç Dias..... 22-2209
Aragon Henrique offic rep radios 110 S Pedro.. 24-6484

RADIOS REFRIGERADORES MACHINAS
SERZEDELLO MENDES
B. AYRES 70 (2º) Esq. de Ourives 23-0505

Azevedo A G 159 1º Buenos Aires..... 24-2257
Barros & C Ltda 137 8º s 816 Av R Branco.. 23-3166

RADIOS DAS MELHORES MARCAS
ANTENAS — CONCERTOS — VALVULAS
AO PINGUIM
121, Rua Ouvidor — 22-9223

Burlini Sirio 20 Riachuelo..... 22-6735
Byington & C 68/70 S Pedro..... 23-1745
Capistrano & C G escr 6B Av Mar Floriano.... 24-3644
CASA DALE S A 16 S José..... 23-0237

CASA EDISON

Apparelhos de Radio
"Colonial" e "Scott"
Sete Setembro, 90
TELEPHONE 22-7780

CASA PANRADIO

M. NACINOVIC
RADIOS "INGELEN"
RUA S. PEDRO, 59 PHONE 23-4586

Casa de Pianos e Radios 180 7 Setembro..... 22-2365
Casa Regina 6B Av Mar Floriano..... 24-3644



RADIOS E VALVULAS
A RADIOPHONICA
30, TRAVESSA OUVIDOR, 30
Phone 23-5790

Casa Scentelha 21 Lg S Francisco..... 22-6234
Casa Silva 253 Mariz Barros..... 28-8599
Casa Silva 1293 24 Maio..... 29-3692
Casa Stephen repr R K radio laborat 117 S José 22-0508

F. R. MOREIRA & C^IA.
107-Avenida Rio Branco-109
RECEPTORES DAS MELHORES MARCAS
MATERIAL RADIO EM GERAL
Vendas em prestações
Telephone 23-2909

Casa Yolanda Porto 49 Uruguayana..... 22-8665
Casa Waldeck 19 Senado..... 22-5812
Casé Ademar 39 2º s 1 Uruguayana..... 22-7038

RADIO
AMERICAN - BOSCH
PARA TODAS AS ONDAS
O MELHOR
— : —
Borghoff, Schmitt & Cia.
Tel. 22-3155 e 22-5640
RUA EVARISTO DA VEIGA, 142/144

Cassio Muniz & C 180 Av R Branco..... 22-1835
Chaves José C 33/7 6º s 606 Alvaro Alvim.... 22-1641
Christoph Company Paul J secção Victor lojas Christoph 4 1º Hadd Lobo..... 22-4791

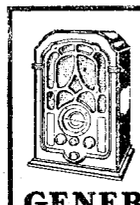

Radio
GENERAL ELECTRIC

Christoph Company Paul J 59 Dias Cruz..... 29-3290
Cid Americano & C Ltda 21 Lg S Francisco... 22-6234
Cohen Helio 168 2º s 2 Rosario..... 23-5583
Comp Auxiliar Radio Emissora do Brasil 50 4º Av R Branco 23-0162

RADIOS
STROMBERG CARLSON
ERGON
VALVULAS NATIONAL
Corção, Cardim S. A.
Rua dos Ourives ns. 41/43
Tel. 23-2185

Comp Imobiliaria Bahia Rio S A 64B 13 Maio 22-0293
Comp Imobiliaria Bahia Rio S A 64B 13 Maio 22-3937
Decoster Henri 170 Av Mem Sá..... 22-0546
Electro Radio 16 Prç João Pessoa..... 22-3135
Favale & C F 819 Uranos..... 29-6224

Fuerman Eugenio 64A 13 Maio..... 22-0860
Laufhutte H Franz 300 Av Mem Sá..... 22-6714
LIGNEUL SANTOS & C 23 Chile..... 22-4842

Officina Radio-Imperial
CARLOS TH. BAUMGARTNER
RUA DO ROSARIO, 85 - 1.º
TEL. 23-1346
CONCERTOS E ENROLLAMENTOS
GARANTIA DE 1 ANNO

LOJA PIMENTEL

RADIOS, MATERIAL ELECTRICO EM GERAL
OFFICINA ELECTRO-TECHNICA PARA RADIOS
Rua 24 de MAIO, 1339 — Meyer — 29-4769

Loja R C A Victor 122 Av R Branco..... 22-8549

CONCERTOS
com perfeição
RADIOS
VENDAS E A A' VISTA PRASO
22-6714
RADIO GERAL
H. Franz Laufhutte
Ex-Chefe das Officinas da S. A. Philips do Brasil
SERVIÇOS GARANTIDOS
Concertos e Vendas de todos os typos de Radio
A' VISTA E A PRAZO
Av. Mem de Sá, 300

Lojas Christoph 149 1º Sacc Cabral..... 24-5213
Lojas Christoph 98 Ouvidor..... 23-1921
Lojas Christoph 29 Buenos Aires..... 23-3781

RADIOS EMERSON
VALVULAS TUNG-SOL
CIRB S/A
13 Maio, 64-B } "22-0293 FONE 22-3937

LOJAS GENERAL ELECTRIC S A 114 9º Av R Branco 22-2070
Lojas General Electric S A depart de contab secç de cobranças 114 9º Av R Branco..... 22-4044

OFFICINA DE RADIO
CONCERTOS DE QUALQUER MARCA DE APPARELHO, SERVIÇO GARANTIDO.
CASA DALE S/A.
Rua S. José, 16
Tel. 23-0237
UNICOS DISTRIBUIDORES DOS **RADIOS**
"Capitol" e "Jesse French"
OS REIS DOS RADIOS AMERICANOS

Madruga Manoel G 33 2º 1º Março..... 23-5536
MELODIA A 40 Gonç Dias..... 22-2209

MESTRE e BLATGE' S. A. B.
Passeio, 66 22-7720

Metrotone Radio Ltda 130 Riachuelo..... 22-8251
Muniz & C Cassio radios e refrigeradores 180 Av R Branco 22-1835

RADIO
OFFICINA DE CONCERTOS
SERVIÇO DOMICILIAR
HENRIQUE ARAGON
(Ex-technico de Assumpção & C. Ltd.)
Rua de São Pedro, 110 - loja
TELEPH. 24-6484

Nacinovic Mario 59 S Pedro..... 23-4586
Officina de Radio Avila S Carmo..... 23-3129
Officina Sta Therezinha 164 Mariz Barros..... 28-8829



Pagliarelli A Vicente 22 2º S Pedro..... 23-3374
Paraiso do Meyer 348 Arch Cordeiro..... 29-4888
Paul J Christoph Co 98 Ouvidor..... 23-1921
Philips do Brasil S A secç radio 7 11º Prç Mauá 23-2590
Pinguim 121 Ouvidor..... 22-9223

CASA
MAYRINK VEIGA S/A
Distribuidores Geraes do
RADIO
ATWATER KENT
ELECTRICIDADE EM GERAL
Alta e baixa tensão
INSTALLAÇÕES
MACHINISMOS e FERRAMENTAS
15, Rua Mayrink Veiga, 21
TELS.:
23-1600 — 23-1607
23-1608 — 23-1609

Radio Botafogo Ltda 267A Vol Patria..... 26-3887
Radio Cinephon Brasileira S A escr 123 2º Invalidos 22-0784
Radio Cinephon Brasileira S A fabr 123 2º Invalidos 22-0785

Radio Commercial Ltda escr 40 2º Sen Dantas.. 22-8445
Radio Copacabana offic 538 Copacabana..... 27-3548
Radio Emerson 64B 13 Maio..... 22-3937

RADIOS
Refrigeradores
A longo praso
PHILCO — G E — PHILIPS
CASA PIMENTEL
Av. Amaro Cavalcanti, 9
EST. DO MEYER
Telephones { Escriptorio ..... 29-0770 / Secção de vendas 29-0775

Radio Imperial offic 85 1º Rosario..... 23-1346
Radios de Luxo Ltda 30 Tv Ouvidor..... 23-5790
RADIOS REP COMP PROPAG offic 11 Sta Luzia 22-8239
Rodrigues Samuel escr 106 1º s 5 Republ Perú 22-1224

AVILA
OFFICINA PARA CONCERTOS DE RADIO
RUA CARMO, 8 - loja 1
Telephone 23-3129

S A Philips do Brasil 7 11º Prç Mauá..... 23-2590
Santos Abel Fernandes 86/8 Av Salv Sá..... 22-2925
Soares João de Deus concertos 33 Invalidos.... 22-0469
Socied Conservadora de Radio 38 1º Ourives.... 23-2682

RADIO
CONCERTOS DE RADIOS. ENROLAMENTOS DE TRANSFORMADORES, INSTALLAÇÃO EM GERAL
Rua General Camara, 161
TELEPHONE 23-0059 RIO DE JANEIRO

SOCIEDADE ERICSSON DO BRASIL LTDA.
Rua General Camara, 58
TEL. 23-2788

Socied Ondas Sonoras Ltda 19 1º Benedictinos.. 23-4721
Tavares & C Henrique vendas 29 Gonç Dias.... 22-3537
Transatlantic Radio 9 s 122/24 Av R Branco.. 23-1147

TUNGSRAM
Stal, Telles & C. Ltda
SÃO PEDRO, 189 — TEL. 24-6889

Usinas Santa Luzia S A exposição 100 Av Mem Sá 22-8777
Vargas João A da Fonseca 7 1º Tv Ouvidor.... 23-5288

VILLAR & CIA.
Phone 23-3461
RUA 7 DE SETEMBRO, 42

Waldeck Pinto G 7 Tv Ouvidor..... 23-1539
Wolfson Max 9 s 122/24 Av R Branco..... 23-1147

RADIOTELEPHONIA E RADIO-TELEGRAPHIA

Barbedo Octavio Bandeira 18 S José..... 23-0330
Braga Luiz F 119 Sen Dantas..... 22-5921
Breitman Aron victrolas 77 1º 7 Setembro..... 23-1351

CASA PIMENTEL
RADIOS E REFRIGERADORES A LONGO PRAZO
AV. AMARO CAVALCANTI, 9 - EST. DO MEYER
Tels. Secção de Vendas, 29-0775. Escr., 29-0770

Comp Nacional Communicações Sem Fio direct Jolm Keir 81A 3º Alfandega 23-5033
COMP RADIO INTERNACIONAL DO BRASIL 101 1º/2º Av R Branco 23-2124
Comp Radiotelegraphica Brasileira Serviço Radio-telegraphico e Radiotelephonico 69/77 4º Av R Branco 23-2177
Corção Cardim S A 41 Ourives..... 23-2185
Federação Brasileira de Radio 7 10º s 1015 Prç Floriano 22-5368
Fernandes Justino radio 64 Constituição..... 22-8755
Kresch Irmão escr 5 S Pedro..... 23-0272
Leroux P 156 S Pedro..... 24-5529
LIGNEUL SANTOS & C 23 Chile..... 22-4842
Ligneul Santos & C 23 2º Chile..... 22-3997
Muniz & C Oscar victrolas 47 S José..... 23-0916
Philips do Brasil S A Socied Radio Philips do Brasil P R C 6 41 3º Sacc Cabral..... 24-4445
R C A Victor Brasileira Inc 22 Mercado..... 23-1950
RADIO ATLANTICO COPACABANA 657 Copacabana 27-1443
Radio Cajuti Sociedade 87 1º e 5º 13 Maio.... 22-2180
Radio Club do Brasil 21 3º Bethencourt Silva.. 22-1995
Radio Educadora do Brasil studio 44 Marq Valença 28-9015
Radio Educadora do Brasil depart publicidade 33 1º 1º Março 23-5092
Radio Fornecedora A 101 1º s 3 Republ Perú.. 22-6687
Radio Sociedade Guanabara studio 123 1º 1º Março 23-4632
Radio Sociedade Mayrink Veiga 17/21 Mayrink Veiga 24-0292
Radio Sociedade Mayrink Veiga 15/21 Mayrink Veiga 24-0995
Radio Sociedade do Rio de Janeiro 45 3º Carioca 22-8405
Radio Sociedade do Rio de Janeiro 45 3º Carioca 22-3939

Radiobras Comp Radiotelegraphica Brasileira Serviço Radiotelegraphico e Radiotelephonico 69/77 4º Av R Branco 23-2177
Radiotelegraphica Brasileira Comp Serviço Radio-telegraphico e Radiotelephonico 69/77 4º Av R Branco 23-2177
Silva & Gaspar secç techn 55 2º Ourives..... 23-3977
Socied Nac Radioelectrica 1445 Av Maracanã.. 28-6187
Socied Radio Cruzeiro do Sul studios 270 Mariz Barros 28-6566
Socied Radio Cruzeiro do Sul techn 270 1º Mariz Barros 28-7060
Socied Radio Philips do Brasil 41 3º Sacc Cabral 24-4445
UTB União Telegraphica Brasileira 81/3 5º Av Gomes Freire 22-6496
Veiga & C R 10 Rodrigo Silva..... 22-0636
Westinghouse Electric International Co 68/70 S Pedro 23-1745
WILLMANN XAVIER & C LTDA 41 Uruguayana 22-0899
ZEISING IRMÃOS 72 1º S José..... 22-8316

RAPIDOS
(Vide Mensageiros)

MENSAGEIRO
RAPIDO COMMERCIAL
22-6327 Entregas de cartas e volumes por meio de automoveis e hicycletas
RODRIGO SILVA, 15

REBITES

HIME & CO.
THEOPHILO OTTONI, 52
TELEPHONE 23-1741

SOC. AN. MARVIN
Rua Menna Barreto, 72
TELEPHONES 26-0028 - 26-0050

Fabrica Nacional de Parafusos
SANTA ROSA, S. A.
Agente de:
GUÉRET'S ANGLO-BRAZILIAN COALING Co. Ltd. e JOHN LYSAGHT, LTD.
Filiada á GUEST, KEEN & NETTLEFOLDS, Ltd. BIRMINGHAM, ENGLAND.
PARAFUSOS - REBITES - PORCAS - ARRUELAS
RUA S. PEDRO, 116
Tel. 23-2536

REBOLOS DE ESMERIL

MESTRE e BLATGE' S. A. B.
Rua do Passeio, 54 22-7720

REFRIGERADORES ELECTRICOS

CASA PIMENTEL
REFRIGERADORES E RADIOS A LONGO PRAZO
AV. AMARO CAVALCANTI, 9 - EST. DO MEYER
Tels. Secção de Vendas, 29-0775. Escr., 29-0770

CASA STEPHEN refriger Crosley 117 S José.. 22-0508
Casa Waldeck 7 Tv Ouvidor..... 23-0575
CEIBRASIL REPRESENTAÇÕES LTDA 137 8º s 816 Av R Branco 23-3166
Christoph Company J secç Servel escr 44 Sen Dantas 22-8829
Christoph Company Paul J secç vendas 59 Dias Cruz 29-3290

ELECTRO - FRIGOR LTDA.
Refrigeradores e Installações Frigorificas
Concertos e Reformas de qualquer Marca
R. General Camara, 110
DE DIA E DE NOITE — 24-4177

Electro Frigor Ltda 110 Gen Camara..... 24-4177

G. HERDES
Rua dos Arcos, 19 - 22-2527

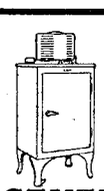
Refrigeradores
GENERAL ELECTRIC

Refrigeradores LEONARD
CIRB S/A
13 Maio, 64-B { FONE 22-3937 / " 22-0293

Lojas Christoph 4 1º Hadd Lobo..... 22-4791
LOJAS GENERAL ELECTRIC S A 114 9º Av R Branco 22-2070

MESTRE e BLATGE' S. A. B.
Passeio, 66 22-7720

RELOJOARIAS
(Vide Joalherias)

Despertadores, Pendulas, etc, marca "U. M."
RELOGIOS DE PONTO, DE VIGIA, CHRONOMETROS, ETC.
VENDAS POR ATACADO
A. TEIXEIRA BASTO,
SECÇÃO IMPORTAÇÃO
1.º MARÇO, 100 — TELEPH. 23-2492

RELOJOEIROS

LEOPOLDO GEYER & C.
RELOGIOS DE QUALIDADE
Ouvidor, 157 - 1.º — Tel. 22-9008


chronometro Electrico
GENERAL ELECTRIC

MEISTER & C.
RELOJOEIROS SUISSOS
Repr.. VACHERON & CONSTANTIN - Chronometre Royal. Duvoplan e Reverso. 7 Setembro, 37. 23.3969

Pinto José Teixeira 161 Gen Camara..... 23-0059

RENDAS

Cardoso P 143 7 Setembro..... 22-1463
Casa Bruxellas 12D Bethencourt Silva..... 22-7918
Casa Florença 151 Av R Branco..... 22-3984
Casa Veneza 117 Av R Branco..... 23-5539
Comp Nacional de Rendas e Bordados S A escr 17 2º Benedictinos 23-2981
Comp Nacional de Rendas e Bordados S A fabr 25 Garibaldi 28-6201
Emporio das Rendas 105 7 Setembro..... 22-4894
Irmãos Gonzalez 103 Av Thomé Souza..... 24-5828

REPRESENTAÇÕES

Adonias Araujo J 58 1º Candelaria..... 23-3736
Agencia de Exportadores Nortistas Ltda 51 4º 1º Março 23-2840
Agencia de Exportadores Nortistas Ltda 51 4º 1º Março 23-2843
Alberto Costa & C 103 1º Março..... 23-1500
Almeida Guimarães Americo 109 2º Av R Branco 23-3741
Alves da Cunha A 16 1º s 1 Ouvidor..... 23-0560
Amadeu Ferreira & C 9 1º s 116/18 Av R Branco 23-0277
Amato Sobrinho & C Vicente 9 1º s 8 Ramalho Ortigão 22-6506
Andrade Gama A 82 1º s 3 Visc Inhauma.... 23-5075
Araujo Carlos 163 Th Ottoni..... 23-4808
Aubertel & C Ltda R 114 1º Alfandega..... 23-5437
Aubertel & C Ltda R 114 2º Alfandega..... 23-5236
Ayres B A 267 1º Alfandega..... 24-0362
Azambuja Antonio A 129 2º s 3 Rosario..... 23-4091
Azeredo J R 84 Alfandega..... 23-2992
Babcock & Wilcox Ltd 9 3º s 335/37 Av R Branco 23-4743
Ban Americo 7 2º s 203/4 Prç Floriano..... 22-0724
Banho & C 17 6º Buenos Aires..... 23-4797
Barbosa Netto & C M 144 1º Th Ottoni..... 24-0070
Barbosa Otto Figueiredo 124 1º Senhor Passos.. 24-1350
Barcellos & C Hermano 65 1º Março..... 23-5359
Barreto Waldemar 28 3º s 6 Mayrink Veiga... 23-1296
Barrett James 33/7 6º s 613 Alvaro Alvim.... 22-1007
Barros Armando C 160 1º Quitanda..... 23-4270
Bassan Hector 46 3º s 8 Av R Branco..... 23-2897
Bastos Mario de O 46 3º s 1/2 Av R Branco.. 23-4897

Bebianno Costa R 200 Alfandega..... 24-6290

BEBIANNO COSTA, R.

REPRESENTAÇÕES EM GERAL
RUA ALFANDEGA, 200 — TELEPHONE 24-6290

Bierthen Hans Alfred 182 1º s 2 Quitanda..... 23-4704
Bittencourt & C Alfredo 80 1º s 9 Visc Inhauma 23-3844
Blum & C J 106 1º Gen Camara..... 24-6824
Bovet Roberto 91 1º Gen Camara..... 24-4239
Braiitigam José 67 1º Gen Camara..... 23-2575
Brazilian Warratn Agency & Finance Company Ltd
ger 9 3º s 376 Av R Branco..... 23-4642
Brazilian Warrant Agency & Finance Company Ltd
9 3º s 332 Av R Branco 23-4643
Brock V 71 Livramento..... 24-6957
Bruno Orsetti & C Ltda 9 3º s 345 Av R Branco 23-4170
Buchheister Alfredo 156 Th Ottoni..... 24-2928
Burle Carlos Q 61 Buenos Aires..... 23-5467
Cabral Luiz M 22 3º s 4/5 Ramalho Ortigão... 22-7938
Campos & C Octavio 124 1º Alfandega..... 23-4359
Cardoso M R 183 2º Alfandega..... 24-1605
Carriço S F 80 1º s 2 Visc Inhauma..... 23-3845
Carvalho & Vasconcellos 37 3º 13 Maio..... 22-0165
Cohen Schwegler & C 117 3º Th Ottoni..... 24-1479
Collares Miguel 9 1º s 111 Av R Branco..... 23-3639
Comp Commercial de Representações Ltda
7 3º s 301/2 Prç Floriano 22-2905
Comp Importadora Wolff Ltda
7 16º s 1618 Prç Mauá 23-1310
Comp Mercantil Pan Americana
33/7 8º Alvaro Alvim 22-3546
Comp Propac repres nacionaes 62A Gen Camara 23-2485
Conde & C J M 124 1º Senhor Passos..... 24-4049
Corrêa A S 151 1º s 111 Av Nilo Peçanha.... 22-1714
Corrêa Vasques & C 28 Acre..... 23-1375
Costa & C H 98 4º s 49A Republ Perú..... 22-2845
Cotonificio Rodolpho Crespi 59 1º Av R Branco 23-0591
Cunha Junior R A 28 2º S Pedro..... 23-4521
Cunha Roberto 22 2º Gen Camara..... 23-5190
Cunha e Silva Paulo 15 S Pedro..... 23-5264
Dagget & Ramsdell 7 6º s 603 Prç Floriano... 22-0711
De Angelis & C 86 Misericordia..... 23-1489
Del Aguila A 33/7 6º s 607 Alvaro Alvim.... 22-1566
Desiderati Francisco 17 1º Carmo..... 23-0908
Dinger Herbert 155 2º Quitanda..... 23-3607
Diniz & C M 9 3º s 303 Av R Branco..... 23-5795
Dolder & Keller 57 1º s 4 Carmo..... 23-4403
Donadio Matheus 85 1º Av Mar Floriano..... 24-1909
Ebert Ch L 80 1º s 2 1º Março..... 23-3157
Eluf Jean 226 1º Alfandega..... 24-4368
Eschmann e Marquardt 9 3º s 336 Av R Branco 23-0458
Faria Avelino Alves 82 1º Visc Inhauma..... 23-3246
Faro Renato 9 3º s 366 Av R Branco..... 23-0487
Fernandes & C Adriano 39 1º Th Ottoni..... 23-2543
Fernandes & C Tertuliaho
109 3º s 19 Av R Branco 23-2880
Fernandes Filho J 176 1º Alfandega..... 24-1344
Figueiredo S 9 2º s 214 Av R Branco..... 23-4685
FISCHER CARL 7 15º s 1523 Prç Mauá.... 23-2777
Fontes & C E G 42 1º Candelaria..... 23-2447
Fracalanza Henrique 104 5º s 508 Uruguayana.. 23-1299
Fred & Magalhães Ltda 68 1º s 3 Alfandega.. 23-2393
Fuerst & C Ltda C 15/25 Tte Possolo..... 22-5150
Gilberto Veiga 75 1º s 9 Gonç Dias..... 22-1003
Goldenberg Alfredo 267 1º Alfandega..... 24-2384
Gomes João 47 1º D Gerardo..... 23-3579
Gomes & Silva 56 Clapp..... 23-1054
Gondar Ceferino 43 2º 1º Março..... 23-3583
Gordinho J Cintra 68 Lavradio..... 22-1158
Grigio Hnos & C Ltd 37 1º Visc Inhauma..... 23-1563
Guerra Rego 15 1º S Bento..... 23-1474
Guimarães Filho José 39 1º s 3 Mercado..... 23-3242
Guimarães & Irmão Raul 15 Acre..... 23-4338
Guimarães João de Freitas
69/77 5º s 2 Av R Branco 23-4436
Guimarães Joaquim 47 1º s 9 Quitanda..... 23-3297
Gutmann Henrique 118 1º 1º Março..... 23-5268
Heath L O 62 2º S Pedro..... 23-3641
Infante & C 14 1º Ouvidor..... 23-1498
Ingham W 9 1º s 131/33 Av R Branco..... 23-4913
Irmãos Carvalho 111 1º Ourives..... 24-2216
Jaffé Azariah Ltda 159 1º s 8 Rosario..... 23-4126
Janowitzer Wahle & C 49 1º Candelaria..... 23-2438
Janowitzer Wahle & C armz 49 Candelaria.... 23-2719
Jurgens & Goldschmidt 177 Buenos Aires..... 24-0802
Knefeli & Demel 84 3º 1º Março..... 23-2437
Krebs W 189 1º Alfandega..... 24-3471
Kurt Gabriel 3 5º Quitanda..... 22-5648
Leandro Irmão & C 192 Sen Pompeu..... 24-4254
Magnus & C James balcão 96 S Pedro..... 24-4930
Maia Rodrigues & C 9 Dias Costa..... 24-1478
Manheim & Fils Eugene 67 2º Ourives..... 23-1226
Marçal & Barata 65 1º Th Ottoni..... 23-3487
Marchese Vicente 36 3º s 24 Tv Ouvidor..... 23-1010
Martinelli & C E 55 Candelaria..... 23-2648
Martino & C Americo 3 Quitanda..... 22-1329
Mascarenhas & Barbosa 152 1º Quitanda..... 23-0445
Mather & Platt Ltda 33 4º Gen Camara..... 23-4960
Mello & C Alberto 90 1º Candelaria..... 23-0050
Meneses Alberto 16 Tv Ouvidor..... 23-5380
Meyer João 69 2º S Pedro..... 23-1067
Monaco & C Ltda 115 1º S Pedro..... 24-0894
Moraes Miguel 132 Ev Veiga..... 22-1798
Moreira & C F J 38 D Manoel..... 23-3041
Moreira V 98 1º Ourives..... 24-4722
Morgan L W 28 1º S Pedro..... 23-5098
Motta & Filho 14 1º Mercado..... 23-3032
Mueller Francisco 33/5 4º s 113 13 Maio..... 22-8726
Muller Hans 180 1º Alfandega..... 24-2866
Nardelli & C 42 2º s 208 Prç 15 Novembro... 23-3636
Nery Martins & C Ltda 62 S Pedro..... 23-4340
Novaes F M 104 1º Gen Camara..... 23-5004
Offenbacher Maurice 7 5º s 519 Prç Floriano.. 22-2906

OHANA & CIA.

Rua dos Ourives, 129 - 1.º
TELEPHONE 24-0822

Oliveira & C Ltda Mendes 9 1º Mercado..... 23-4976
Oliveira Junior Eduardo P
33/7 7º s 721 Alvaro Alvim 22-5623
Oliveira Raphael 82 1º Visc Inhauma..... 23-0013
Oliveira Ulisses Maciel 65 3º 1º Março..... 23-4507
Paes Theophilo Tavares 7 9º s 960 Pedro I.... 22-6596
Paiva Antonio Dias 52 1º Ouvidor..... 23-2685
Pareto & C Carlo 35 1º Março..... 23-0001
Pareto & C Carlo 35 1º Março..... 23-4324

PARSON & CROSLAND LTD
22/6 3º Av R Branco 24-6414

Pereira de Souza F 95 1º Av Passos..... 24-0885
Permutadora Pan Americana Ltda
110 1º 1º Março 23-2997
Perret & Brauen 69/77 2º s 10 Av R Branco.. 23-3910

PERRIN A 56 Araujo Porto Alegre..... 22-5060
Pinho & Pinho 123 1º Uruguayana..... 23-3640
Pinto Gomes Bernardino 43 3º s 1 1º Março... 23-1094
Raedler Walter 74 2º Alfandega..... 23-5596

RAND B R 37 Sen Dantas..... 22-9476
Reichenbach Carlos O 279/83 Av Nações..... 22-6933
Reis Antonio 42 2º s 207 Prç 15 Novembro... 23-4692
Reis Lourival Oliveira
69/77 3º s 13 Av R Branco 23-0039
Rezende & C M H
42 2º s 212/13 Prç 15 Novembro 23-1133
Ribeiro & C Seraphim 26 Mayrink Veiga..... 24-3456
Ribeiro da Silva & Oliveira 23 1º S Pedro.... 23-2537
Ridolfi Leite & C 131 2º Av R Branco..... 23-3389

ROBERTO CUNHA 22 2º Gen Camara..... 23-5190
Rousseau & C S 20 Tv Oliveira..... 24-6883

SALERNO JANUARIO 94 1º Ourives..... 24-1710
Salles Antonio 109 1º Rosario..... 23-3927
Schagen Peter 113 3º Th Ottoni..... 24-0024
Schechner Alexandre 34 1º Gen Camara..... 23-0154
Schlesinger Mitchell S 28 1º Quitanda..... 22-4278
Schmitz P 113 1º Gen Camara..... 23-4075
Schneider et Cie 9 1º s 101/3 Av R Branco... 23-4343
Segreto José 7 12º s 1204 Prç Floriano..... 22-8087
Sequeira Lopes & C
22 3º s 4/5 Ramalho Ortigão 22-7938
Sholl Clyde 33 4º Gen Camara..... 23-4960

SILVA FARIAS & C LTDA 65 Rosario..... 23-3793
Socied Anonyma Lameiro 44 5º Th Ottoni.... 23-5545
Socied Comm Brasileira Import Ltda Socobraz
151 3º s 309 Av Nilo Peçanha 22-9710
Socied de Financiamento Technico R I O S Ltda
91 5º s 8/14 Av R Branco 23-1960
Socied Franco Brasileira de Representações Ltda
57 1º Ourives 23-4924
Socied Technica e Import Ltda
93/7 9º s 9 Av R Branco 23-0206
Sonntag Ernst 81 1º Th Ottoni..... 24-4837
Sousa Lobo & C Ltda 28 3º s 5 Mayrink Veiga 24-1301
Souza Leão Francisco 60 1º Rosario..... 23-2957
Souza Sampaio & C Ltda 73 Gen Camara..... 23-1920
Stange G 46 4º s 3 Av R Branco..... 23-1056
Straus Otto 53 1º Buenos Aires..... 23-0220

SUTHERLAND F N 22/6 3º Av R Branco.... 24-6414
Tavares Paes & C 7 9º s 906 Pedro I..... 22-6596
Taveira A Arnaldo 16 1º Benedictinos..... 23-4644
Teixeira Basto A 100 2º 1º Março..... 23-2492
Toledano A 18 Tv Oliveira..... 24-3436
Tompson Hernani 33 1º Constituição..... 22-0129
Trepper & Costa 19 9º s 13 Gen Camara..... 23-5248
Trigo de Loureiro Alfredo 110 1º S Pedro..... 23-3446
Vasques Adolpho 26 1º Mayrink Veiga..... 23-3883
Verrier Jean 14 3º S Pedro..... 23-4346
Vidigal & C J 9 1º s 121 Av R Branco..... 23-5142
Vieira A 131 1º Alfandega..... 23-4817
Vignal G H 68 2º Buenos Aires..... 23-2893
Vizeu Affonso 62 1º S Pedro..... 23-4768
Voos Léo 90 1º S Pedro..... 24-6885
Wenck Juergen 7 16º s 1620 Prç Mauá..... 23-5680
Wilson Jeans & C 93 Visc Inhauma..... 23-3543
Wyler Daniel 110 1º Alfandega..... 23-3620
Zerlini & Filho Pedro 174 Th Ottoni..... 24-3512

REPRODUCÇÕES DE PHOTOGRAPHIAS

União Artistica Internacional Ltda
20 Corrêa Vasques 22-6217

RESTAURANTES

A Açoreana 181 Buenos Aires..... 23-2424
A GAROTA 46 Pedro I..... 22-3234
A Garota do Rio 61 Visc R Branco..... 22-8620
Aicham Antonio 208 Buenos Aires..... 24-0902
Aiba Mar Merc Munic Pavilhão 4 1º..... 23-0894
Alcantara 68 Visc Inhauma..... 23-1365
Alfredo Salomão 256 Senhor Passos..... 24-2846
Alves & Pinto Antonio 311 Sacc Cabral..... 24-4024
Amarantina A 11 Chile..... 22-3312
America Restaurante 40 S Pedro..... 23-2705
Andorinhas 72 Av Salv Sá..... 22-3688
Antonio Miguel 260 Senhor Passos..... 24-5444
Araujo Barcellos & C Prç Christ Ottoni..... 24-6794
Arouca 162 B S Felix..... 24-6774
Automaticos 153 Av R Branco..... 22-1752
Avenida Atlantica 1 Gust Sampaio..... 27-3048
Bairrada 114 Catumby..... 22-3572
Bar e Rest Hamburgo 68 Gen Camara..... 23-5069
Bar e Rest Imperio 2 Torres Sobrinho..... 29-4475
Bar e Rest O Arraial 198 Lavradio..... 22-5596
Bar e Rest O K 294 Av Atlantica..... 27-5466
Bar e Rest Roma 58/60 Republ Perú..... 22-8076
Barreiro José Antonio 203 Gamboa..... 24-1551

BELLA NAPOLI 16 Pedro I..... 22-4874

Belmiro 56 Gen Pedra..... 24-0624
Berlim 132 Quitanda..... 23-1569
Berri 720 Av Atlantica..... 27-2018
Brasil Portugal 154 Rosario..... 23-4105
Brasil Restaurante 99 Visc Inhauma..... 23-2376

TUPYNAMBA'
RESTAURANTE
REFEIÇÕES A PREÇOS MODICOS
A. Reis Santos & Cia. Ltda.
Rua Senador Dantas n.º 5
(EM FRENTE AO ALHAMBRA)
TEL. 22-6772

Cabaça Grande A' 8 Ouvidor..... 23-2609
Cachopa da Beira 4 Marcilio Dias..... 24-6572
Café Restaurante America 6 Gen Camara..... 23-0863
Café e Rest Internacional 9 Visc R Branco.... 22-2444
Café e Rest Universo 18 Rodrigo Silva..... 22-4154
Café e Rest Villa de Arouca 24 Mach Coelho... 22-4023
Campestre 37 Ourives..... 23-3407
Camponeza do Minho A 48 Conceição..... 24-0620
Canton 183 Av Mar Floriano..... 24-2492
Capella 345 Visc Itauna..... 22-0695
Casa Braguinha 103 Gen Camara..... 24-3505
Casa Heim 66 Ouvidor..... 23-1175
Casa Heim 115/17 Republ Perú..... 22-6002
Casa Minho e Douro 21/3 Passagem..... 26-1887
Casa Pastora 12 Prç Arcos..... 22-4947
Casa Paulista 65 Ourives..... 24-4806
Central 3080 Av Suburbana..... 29-8200
Central Meyer 1355 24 Maio..... 29-2672
Chinez 53 Carioca..... 22-0833
Chinez 95 Av Mar Floriano..... 24-4893
Chinez 51 Prç Tiradentes..... 22-2701
Chio Ming José 250 Sen Pompeu..... 24-4081
Chop Rodolpho 229 Av Mar Floriano..... 24-2349
Coelho 80 Constituição..... 22-8151
Coimbra 409 Av 28 Setembro..... 28-8635
Comércio 117/23 1º s 123 Av R Branco..... 23-5285
Conde & Figueiredo Av Frco Bicalho..... 28-5300
Coqueiro 77 Rosario..... 23-3505
Costa & Coelho 103 Sen Dantas..... 22-8279
Costa & Ignacio A 247 Arch Cordeiro..... 29-1033
Delicia 44 7 Setembro..... 23-3904
Dias & Cabral 169 Sacc Cabral..... 24-6934
Embassy 125 10º Copacabana..... 27-5581
Estrella 32 Cattete..... 25-1586
Fadista de Lisboa 20 S José..... 23-1518
Ferreira Gosende J 106 Sen Pompeu..... 24-1682
Ferreira & Vieira 38 Visc Maranguape..... 22-0763
Ferretti & Tempone 32 Visc Maranguape..... 22-2589
Filhos do Céo 215 S Christovão..... 28-0729
Fischer Léo 126 Th Ottoni..... 24-2330
Fischerklause 126 Th Ottoni..... 24-2330
Flor do Douro A 152 Gen Camara..... 23-3405
Flor da Lapa 23 Lapa..... 22-3952
Floriano Peixoto 195 Av Mar Floriano..... 24-4490
Gaiata Ltda 9 Prç Republica..... 22-3062
Gaiata de Lisboa 15 Chile..... 22-4264
Gallo 209 Av Mar Floriano..... 24-4868
Gandra & Otero 44 Lavradio..... 22-7206
Garota do Commercio A 36 S José..... 23-4680
Garota do Meyer 2 Angelica..... 29-2768
Garoto 175/85 Merc Municipal..... 24-2059
Garoto do Cattete 195 Cattete..... 25-3782
Garoto de Coimbra O 70 Frei Caneca..... 22-4876
Garoto das Flores 171 Rosario..... 23-4143
Gato Preto 171 Fr Caneca..... 22-9159
Gruta de Camões 47 Prç Tiradentes..... 22-4864
Gruta Italia 51 Senador..... 22-4921
Gruta Mem de Sá 182 Av Mem Sá..... 22-4151
Gruta do Norte 75 Prç Tiradentes..... 22-8127
Gruta de Ouro 13 Conceição..... 22-4629
Gruta do Rio 14 Sen Euzebio..... 24-5541
Gruta da Tijuca 166 Hadd Lobo..... 28-0411
Guanabara 9 S Clemente..... 26-3132
Homem Manoel 27 Affonso Cavalcanti..... 22-3275
Honesto & Chan 45 Visc R Branco..... 22-2390
Joá Restaurante Colonial Estr Gavea..... 27-1844
Kui e Chindin João A 9 Gen Pedra..... 24-4324
Labarthe 69 Carmo..... 23-5306
Lapa 10 Av Mem Sá..... 22-0957

TOURIST RESTAURANT
é NA RUA Senador Dantas 26/30
ABERTO DIA E NOITE
O mais confortavel, mais proximo ao Cinema Rex. Entrada pela Cinelandia
PHONE: 22-2783

Lauber José 10 Tv Ouvidor..... 23-5158
Lee Alfredo 53 Prç Tiradentes..... 22-0725
Lido Restaurant Normando Prç 26 Janeiro..... 27-2648
Lisboeta A 7 Frei Caneca..... 22-2235
Lisbonense 109 Republ Perú..... 22-4190
Marne 286 Cattete..... 25-1047

MARTINS 101 Buenos Aires..... 23-1475
Martins Henrique 15 Av Mem Sá..... 22-1513
Mendes & Monteiro 18 Lg S Francisco..... 22-5780
Mendes da Silva José 20 Acre..... 23-3501
Merola Francisco 616 Jard Botanico..... 26-3080
Michel 84 Gen Camara..... 24-4772
Minho 10 Estacio Sá..... 22-2282
Minhota A 11 Prç Tiradentes..... 22-3856
Moraes A L C 366G S Pedro..... 24-0767
Moreira & Baptista 14 Sen Dantas..... 22-1579
Nogueira & Trindade 107 Senhor Passos..... 24-2340
Nova China 27 Prç Tiradentes..... 22-5966
Nova China 49 Prç Tiradentes..... 22-5887
Nuova Grotta di Trieste 26 Reg Feijó..... 22-4838
O K 294 Av Atlantica..... 27-4621
Olympico 10 Tv Ouvidor..... 23-5158
Oriental 22 Visc Maranguape..... 22-0705
Oriente e Occidente 265 Alfandega..... 24-6418
Ouvidor 23 Tv Ouvidor..... 23-5307
Palacio Crystal 14 Av Mem Sá..... 22-3501
Palmeira 75 Rosario..... 23-3504
Pão de Assucar Morro [illegible]ca..... 26-2767
Parreira de Vizeu A 7 Senhor Passos..... 24-0880
Penafiel 121 Senhor P[illegible]os..... 24-6265
Pereira José Joaquim 1[illegible] Bento Ribeiro..... 24-1009
Petit Paris 116 S José..... 22-3255
Pimenta José Maria 7 Clapp..... 23-1531
Popular 94 Invalidos..... 22-5329
Popular 246 Arist Lobo..... 28-7251
Porto Italia 10 Regente Feijó..... 22-3063

PORTO DO RIO 37 Sacc Cabral..... 24-1539

PORTUAGL 13 Cons Saraiva..... 23-4714
Primavera 174 Uruguayana..... 23-3506
Quintans & Irmão 26 Passagem..... 26-0507
Rains & Bento 242 Sen Pompeu..... 24-4023
Recreio 324 Buenos Aires..... 24-5712
Recreio do Leme 53 Salv Corrêa..... 27-3248
Reis 18 Av Almte Barroso..... 22-0993

RESTAURANTE ALBA-MAR
MERCADO MUNICIPAL — PAV. N.º 4
1.ª ORDEM
Tel. 23-0894

REST E BAR ASSYRIO 13 Maio..... 22-0428
Rest e Bar Bandeirantes 5 Rodr Silva..... 22-4807
Rest e Bar Brahma 152/6 Av R Branco..... 22-0989
Rest e Bar Lapa 49 Lapa..... 24-5929
Rest e Bar Liberdade 44 Carlos Carvalho..... 22-4699
Rest e Bar Parisiense 98 Invalidos..... 22-6683

RESTAURANTE MIGUEZ
REFEIÇÕES A PREÇOS MODICOS
S. Pedro, 168 - Tel. 23-3194

Rest Café Bilhares Esporte 57/9 Siqueira Campos 27-1846
Rest e Café Flor do Areal 67 Moncorvo Filho.. 22-9115
Ribeiro & Figueiredo 11 Lavradio..... 22-7205
Rio Ave 133 Lavradio..... 22-2337
Rio Branco 65 Visc R Branco..... 22-7199
Rio Lisboa 12 Tv Ouvidor..... 23-2220
Rio Minho 10 1º Ouvidor..... 23-2701
Rio Minho 10 Ouvidor..... 23-2603
Rio d'Ouro 200 Th Ottoni..... 24-0874
Rio Tamega 53 Andradas..... 24-2024
Rocha & Vaz 86/8 Sen Pompeu..... 24-2773
Rotisserie Americana 52 1º Gonç Dias..... 22-0300
Rotisserie Americana 52 Gonç Dias..... 22-0400
Salerno 25 Lavradio..... 22-1756
Sameiro 393 Gen Camara..... 24-5772
Sto Antonio 26 Constituição..... 22-0331
Sto Antonio 48 Constituição..... 22-4720
STO THYRSO Merc Munic r IX 38/40..... 23-1432
Sto Thyrso 42 Prç Encantado..... 29-3549
Santos Isabel da Silva 32 Rodrigo Silva..... 22-9799
S Jorge 244 Julio Carmo..... 22-0745
S Jorge 122 1º S José..... 22-8610
S Paulo 200 Cattete..... 25-2833
SAVOIA 87 Sen Dantas..... 22-4688
Sereia 13/15 Av Lauro Müller..... 28-4606
Sergio Cuquejo 9 Visc R Branco..... 22-2444
Serra da Estrella 105 Rosario..... 23-3503
Silva 13 Silva Jardim..... 22-7834
Silva Francisco Costa 26/30 Sen Dantas..... 22-2783
Soalheiro & Valinho 68 Camerino..... 24-5418
Solar das Barrigas 16 Senado..... 22-0463
Souza & Oreiro 132 Fr Caneca..... 22-5348
Sublime 80 Av Lauro Müller..... 28-3238
Sul Americano 67 Gen Camara..... 23-2511
Sylvestre 1849 Almte Alexandrino..... 25-0360
Syrio Grego 254 Senhor Passos..... 24-5764
Taberna Azul 14 Sen Dantas..... 22-1579
Taberna Carioca 64D 13 Maio..... 22-6216
Taberna da Gloria 1 Cattete..... 25-0476
Tim Tim por Tim Tim 41 Lavradio..... 22-3941
Toscana 77/9 S José..... 22-1262
TOURIST 26/30 Sen Dantas..... 22-2783
Tourist Restaurante 24/30 Sen Dantas..... 22-2784
Trianon 33 Chile..... 22-8160
Tupynambá 5 Sen Dantas..... 22-6772
Urich 41 7 Setembro..... 23-4370
Val de Lafões 143 B S Felix..... 24-4637
Varandas do Minho 100 Gamboa..... 24-2425
Varina A 151 Rosario..... 23-5101
Verdigal Ezequiel Martins 10A B Ubá..... 28-4023
Vesuvio 7 Republ Perú..... 23-0744
Victoria 71 Hadd Lobo..... 22-3364
Victoria 33 1º Março..... 23-4347
Victoria do Norte A 85 Prç Tiradentes..... 22-2975
Vieira Adelino 111 Lavradio..... 22-8340
Villa da Feira 268 Buenos Aires..... 24-3583
Villa de Melgaço 22 Pedro I..... 22-4425
Villa Real 236 Buenos Aires..... 24-6213
Viroscas 25 Carmo..... 23-0701
Wo Tson Ju 56 Av Lauro Muller..... 28-4834
Yunes Jorge 375 Alfandega..... 24-0445
Zie 60 Av Lauro Muller..... 28-1845

REVISTAS

(Vide Jornaes e Revistas)

ROLAMENTOS
Mancaes e Polias
S K F
COMPANHIA S K F DO BRAZIL
QUITANDA, 141 — TEL. 23-2166

ROLHAS DE CORTIÇA

ROLHAS DE CORTIÇA
e seus derivados
'RAMOS & MARTINS
Rua da Conceição n.º 139
Telep! 24-6370

ROLHAS

ROLHAS
Capsulas de estanho,
Isolamentos, para Fabricas
de bebidas, etc.
MISERICORDIA, 80
Tel. 23-1512

ROLHAS DE CORTIÇA
CORTICITE PORTUGALIA
Amorim & Pinto
Constituição, 40/42
Fone 22-0132

Silva Pedroza & C 78/80 Misericordia..... 23-1512

ROLHAS
A MELHOR FABRICA NO BRASIL
Emp. Ind. Corticeira Ltda.
RUA ESTACIO DE SA', 41
Tel. 22-3543

CORTIÇA E SEUS DERIVADOS
Ramiro Alves & C.
MISERICORDIA, 62 -- TEL. 23-5199

ROLHAS DE CORTIÇA
A PREÇOS MODICOS SÓ NA CASA
Bellinho & Ferreira
RUA PEDRO I, 45 — TELEPH. 22-8416

ROTULOS PARA MARCAÇÃO DE SACCOS

PYROSTAMPA S A A armz 80 D Gerardo.... 23-5280

ROUPAS BRANCAS

ETIQUETAS
TECIDAS E BORDADAS
Fabrica Fitas Helvetia - S. Paulo
REPRESENTANTE R. BEBIANNO COSTA
RUA ALFANDEGA, 200 — TEL. 24-6290

Agostinho & C 28/32 Republ Perú..... 23-0825
Agostinho & C 28/32 Republ Perú..... 23-0402
Agostinho & C 29 7 Setembro..... 23-3734
Almeida Rabello Wilmar 96 Uruguayana..... 22-5872
Alves Costa & C J 9 Andradas..... 22-9108
Antunes J 130 2º Ouvidor..... 22-6407
Araujo Motta & C J 50 Constituição..... 22-2849
Armz Gomes 34/6 Ramalho Ortigão..... 22-4731
Bacha & C Jorge 340 Alfandega..... 24-1349
Bittencourt Eduardo 84 Luiz Camões..... 22-7597
Blumer Boesch & C 107 Cosme Velho..... 25-1158
Bom Tom 112 Ouvidor..... 23-5334
Brandão & Filho Francisco 7 Uruguayana..... 22-3812
Buccos & C Domingos 110/12 Sen Pompeu..... 24-4147
Camisa Grande A 42 Republ Perú..... 22-3366
Camisa Largo da Carioca 15 2º Lg Carioca... 22-3646
Camisaria Africana 21 Av Passos..... 22-9695
Camisaria Central 56 Av Mar Floriano..... 24-6011
Camisaria Guarany 89C Gonç Dias..... 23-4886
Camisaria Metropolis 6 3º Rodrigo Silva..... 22-8021
Camisaria Nathan 85 Ouvidor..... 23-5404
Camisaria Nova America 116 Uruguayana..... 23-4812
Camisaria Octavio 135 Av R Branco..... 23-0388
CAMISARIA PALACIO 9 loja 6 Ramalho Ortigão 22-3629
Camisaria Paratodos 197 Av Mar Floriano..... 24-6429
Camisaria Progresso 2/4 1º Prç Tiradentes..... 22-4851
Camisaria Progresso loja 2/4 Prç Tiradentes.... 22-8162
Camisaria Ypiranga filial 87 Republ Perú..... 22-3671
Campos & C Arnaldo 316A S Pedro..... 24-6216
Cardoso & C J A P 146 Ouvidor..... 22-8060
Carvalhal & C 132 1º S Pedro..... 23-3891
Casa Almeida 90 Av Passos..... 24-4591

Casa Allemã R. OUVIDOR 158 TEL. 22-5106

Casa Ayres 23 Carioca..... 22-6595
Casa das Camisas 66 Av Mar Floriano..... 24-2303
Casa Emilio 123 2º s 3 Ouvidor..... 22-5452
Casa Ilha da Madeira 249 Cattete..... 25-0475
Casa Ilha da Madeira 53 Gonç Dias..... 22-0983
Casa Ingleza 75 Av Gomes Freire..... 22-1796
Casa Jaques 112 2º S Pedro..... 23-0870
Casa Lemos 16 Gonç Dias..... 22-1208
CASA MICELI FILHO artigos homens 4 Visc Maranguape 22-5875
Casa Monteiro 10 Gonç Dias..... 22-2309
Casa Peixoto 104 Av Mar Floriano..... 24-5428
Casa Portella 124 Av R Branco..... 22-8145
Casa Raunier 89 Ouvidor..... 23-5422
Casa Rodrigues 15/17 Andradas..... 22-9024
CASA UM 1 Av Gomes Freire..... 22-3383
Casa Vieira Nunes 142 Av R Branco..... 22-2494
Casa Villela 31 Prç Tiradentes..... 22-9478
Castro & C Raul 12 Gonç Dias..... 22-4292
Castro Lopes Brandão & C 189 Senado..... 22-5937
Costa & C A Mendes 30 Av Mem Sá..... 22-1538
Costa Francisco Souza 39 Sen Furtado..... 28-1088
Coutinho & C F M 201/5 Mariz Barros..... 28-2135
Cruzeiro O 22/4 Republ Perú..... 23-1405
Daniel Villela Monteiro 118 Av Passos..... 24-6738
Dias & Oliveira 134 Av Mar Floriano..... 24-2427
Duarte Costa 1 Av Gomes Freire..... 22-3383
Edmundo Bacellar & Cabral Ltda escr 114 Luiz Camões 24-0657

EMILIO
CAMISAS SOB MEDIDA
CONFECÇÃO DE LUXO
OUVIDOR, 123-2.º TEL. 22-5452

Emmanuel Acher I 12A Av Gomes Freire..... 22-3919
Esperança do Brasil fabr 52 Carioca..... 22-0054
Esteves Luiz José 207 Alfandega..... 24-3470

ETIQUETAS BORDADAS
Fabrica: DIAS DA CRUZ, 622 — 29-4161

Exposição A 146/50 Av R Branco..... 22-1930
Fabr Camisas Leal 9 1º Lg José Clemente..... 22-0739
Fabr Confiança do Brasil 87 Carioca..... 22-8360
Fabr Itauna 31 Visc Itauna..... 24-0397
Fabr Loanda 66 Carlos Sampaio..... 22-7162
Fabr Olympica F Bento 84A Dr Bulhões..... 29-0410
Fabr Pyramide 114 Invalidos..... 22-0334
Falluh José 262 Alfandega..... 24-4357
Federal A 36 Av Passos..... 22-9454
Fluminense A camisaria 8 S José..... 23-5125
Fonseca & Filho Bernardino A 122 Acre..... 23-2600
FORTES & C 13 Prç Tiradentes..... 22-1168
Gonçalves & C F E 46 Prç Tiradentes..... 22-8266
Gonçalves Pinho W 141 Ibiapina..... 29-6585
Guimarães G 6 Leandro Martins..... 23-1598
Guimarães J S 230 Gen Camara..... 24-3653
Imperio das Camisas 118 Av Passos..... 24-6738
Irmãos Reich 27 Av Gomes Freire..... 22-2404
Junqueira & C Herminio 42 Costa..... 24-5691
LAVADEIRA A camisaria 118 Ouvidor..... 22-6050
Lingerie Suissa 1 Av Almte Barroso..... 22-7873
Lopes A 286 Gen Camara..... 24-1762
Luzeiro O camisaria 36 Republ Perú..... 23-0898
M Pereira Marques & C 52 Carioca..... 22-0054
Marques Rosa & C V escr 90/6 Arist Lobo..... 22-1129
Marques Rosa & C V fabr 90/6 Arist Lobo.... 22-1015
NOVA YORK A loja e expedição 98/102 7 Setembro 22-5773
Nova York A escr 98/102 7 Setembro..... 22-8470
Nova York A prazo York e alfaiataria 98/102 1º 7 Setembro 22-3621
Nova York A secç calçados roupas para crianças e compras 98/102 2º 7 Setembro..... 22-5273
Nunes & Silva 44 Costa..... 24-2283
O Camiseiro expedição e dep 28/32 Republ Perú 23-5742
Oliveira & Silva J 55 Av Passos..... 24-5232
Pavilhão O artigos para homens 108 Ouvidor... 23-5444
Pavilhão O secção crianças 108 Ouvidor..... 23-3428
Pereira Neviére & C 129 Ouvidor..... 22-9021
Portella & C F 97/9 Ouvidor..... 23-5519
Povoas & C F 28 Av Mar Floriano..... 23-2500
Ramos Sobrinho & C 89 Quitanda..... 23-2300
Ramos Sobrinho & C perf e roupas brancas 89 Quitanda 23-2299
Rex camisas sob medida 109 2º s 4 7 Setembro 22-3330
Regional A camisaria 169 Av R Branco..... 22-4628
Rocha & Irmão V 110 Bened Hyppolito..... 24-4679
Rodrigues Rocha & C 235 Sen Pompeu..... 24-6140
Rose Camisas Sob Medida 136 1º Av R Branco.. 22-9600
Rotsky Elias 75 Av Gomes Freire..... 22-1796
Santiago Mattos & C 110 Uruguyana..... 23-4400
Segadaes magazin 23/5 Uruguayana..... 22-8377
Silva Jeronimo Corrêa 20A Av Mem Sá..... 22-3612
Silva & Oliveira Braz 114 Invalidos..... 22-0334
Soares d'Azevedo J 111 Republ Perú..... 22-2804
Soares & C A 145 Senhor Mattosinhos..... 22-3492
Vaz & C Nascimento 89 Av Passos..... 24-6757
Vaz & Gomes 75 Av Henr Valladares..... 22-2597
Videira Alves & C fabr 9 Leandro Martins.... 23-2734
Wynschenk David 133 2º s 2/3 Av R Branco.. 23-5303

ROUPAS PARA CRIANÇAS

AO TROVADOR - Antiga Dol
ROUPAS PARA CREANÇAS
129 — OUVIDOR TEL. 22-9021

Casa dos Uniformes 490 Gen Canabarro..... 28-9446
Casa Valentim 128 7 Setembro..... 22-0667
Casa Valentim 124 7 Setembro..... 22-4445
Casas da Criança 8/10 Ramalho Ortigão..... 22-3463
Collegial A armz 38/40 Lg S Francisco..... 22-6025
Collegial A armz 38/40 Lg S Francisco..... 22-6108
Corrêa Carvalho & C 50 Frei Caneca..... 22-9630

Casa Allemã R. OUVIDOR 158 TEL. 22-5106

Ellis Alberto 314 Buenos Aires..... 24-1784
Malheiros & C 23 Assis Carneiro..... 29-1555
Mantanús M P 163 1º Alfandega..... 24-2510
Moda Infantil A 215 7 Setembro..... 22-2685
Mundo da Infancia 130 7 Setembro..... 22-7499
Paraiso das Crianças 134 7 Setembro..... 22-1231

ROUPAS FEITAS

(Vide Fazendas e Roupas Feitas)

ROUPAS "RENNER"

- CONFECÇÃO PERFEITA, TYPO AMERICANO -
TRAJES, TERNOS, SOBRETUDOS, COLLETES
GABARDINES, PULL-OVERS PURA LÃ

CASA "JOSE' SILVA"

Rua dos Ourives, 3 (junto á rua Ouvidor). Tel. 22-9702.

MATRIZ:

José Silva & Cia. Ltda.

S. PEDRO, 60 - Tel. { 23-4655 / 23-4738

SABÃO, GRAXA E VELAS

Andrade & C L fabr 68 Av Lauro Muller..... 28-3781
Chaves Monteiro & C E fabr sabão 277 Sen Antonio Carlos 29-6035
Corrêa & Filhos 195 Bomfim..... 28-3807
De Marchi & C Ltda sabão 92 Anna Guimarães.. 29-1244
Deposito de Sabão S Jorge 1031 B Mesquita.. 28-0655
Lever S A Irmãos
Vide S A Perfumarias J & E Atkinson
Monteiro Chaves Joaquim fabr 383 Cam Freguezia 29-6286

"SABÃO PORTUGUEZ"

E' EXCLUSIVO DA

União Fabril Exportadora

Rua S. Luiz Gonzaga, 99

TEL. 28-0024

AVISO. Nem todos os sabões marmorisados são de confiança. O "Sabão Portuguez" tem a marca "Portuguez" em cada barra e a contra-marca U. F. E.

Padua Antonio dep 219B Siqueira Campos..... 27-2065
Pereira & C A C 98 Th Ottoni..... 24-1851
Rocha Celestino 22 Tuyuty..... 28-5173
S A Irmãos Lever
Vide S A Perfumarias J & E Atkinson
Teixeira & C Nicolau dep sabão 674 B Mesquita 28-7215

SABÃO E SABONETES

Almeida & C J R Sabão Portuguez 99 S Luiz Gonzaga 28-0024
Arruda Filhos & C sabão escr 202 Bomfim.... 28-7500
Castro Gomes & C 12 Almte Mariath..... 28-0686

"SABÃO BRASILEIRO"
"SABÃO FOCH"

OS MELHORES

J. P. de Castro

FABRICA:

RUA CATUMBY, 11 a 17

TEL. 22-8836

Castro J P sabão 11/7 Catumby..... 22-8836

COMP. ANILINAS E PRODUCTOS CHIMICOS DO BRASIL

ALFANDEGA, 100/102 - 1.º — TEL. 23-1640

Comp Prod Chim Gadophenol Ltda fabr 104 Gen Gurjão 28-7720

SABOARIA ARRUDA

A MAIS ANTIGA DO RIO

FABRICANTE DOS SABÕES "SELECTO" E "PINTADO"

OLEOS, GRAXA, VELAS, PAPEL DE EMBRULHO, BREU, SEBO, SODA CAUSTICA, ETC.

ESCRITÓRIO:

Rua Bomfim N.º 202

FABRICA:

Rua Lima Barros, 8 a 20

TELEF. 28-7500

Dulberg Julio dep sabão 49 Teixeira Soares... 28-9166
Fabr Cresotalina Navio 248 Theod Silva..... 28-3073
Fabr S Christovão Fig Mello..... 28-0766

SABÃO SEDA

AO MESMO PREÇO DOS SABÕES COMMUNS
CAIXAS DE 20 E 40 KILOS

Carlos Pereira & C.

PHONE 28-7431

Industria de Sabões Alliança 31 Guarapuava... 28-7431
Lobarinhas & C Ltda J 198 Gen Camara..... 24-5714
Macedo Serra & C fabr 27 Lima Barros..... 28-1885
MACEDO SERRA & C escr 145 Gen Camara... 23-5733

SABÃO SPORTING

E' O MELHOR

Celestino Rocha

End. Telegr. "Horama" - Codigo "Ribeiro"

FABRICA E ESCRITORIO:
TUYUTY, 22 (São Januario)
Telefone 28-5173 — RIO DE JANEIRO

Narciso Henrique da Costa 124 Silva Rabello.. 29-2574
Peixoto Serra & C fabr 141 S Januario..... 28-2318
Peixoto Serra & C 34 Rosario..... 23-4274

Indas. Chicas. MONROE Ltda.

Grande fabrica de Sabonetes de toilette e medicinaes Sabão neutro em pó impalpavel, rasurado e escamas para fins medicinaes, industriaes e barbearias.

Praça Marechal Deodoro n. 164

FABRICAS { RUA GEN. BRUCE, 87 / PRÇ. MAR. DEODORO, 164
DEPOSITO - RUA LEDO N.º 93 - TEL. 28-8088

Pinto & C Domingues 122 Gambôa..... 24-0377
Pinto Lucena & C 35 Mercado..... 23-1555
UNIÃO FABRIL EXPORTADORA
Fabr Sabão Portuguez escr 99 S Luiz Gonzaga 28-0208
Fabr Sabão Portuguez exped 99 S Luiz Gonzaga 28-0024

SABONETE

EUCALOL

A BASE DE EUCALYPTO

Perfumaria Myrta S. A.

RUA RIBEIRO GUIMARÃES, 23

TELS. { Fabr. 28-0922 / Escr. 28-0920

TEIXEIRA BORGES & CIA.

RUA DO ROSARIO, 110 e 112

Escriptorio 23-4518
Armazem 23-4519
Fabricas 28-7720

SACCOS DE ALGODÃO

Cardoso Thomaz 166 Itapemirim..... 26-1933

SACCOS DE ANIAGEM

AO SAQUEIRO

SACCOS DE ANIAGEM E ALGODÃO NOVOS E USADOS PARA CAFE', CEREAES E SACCOS GROSSOS PARA CASCAS.

BARBANTES, CORDAS E FIO DE ALGODÃO PARA MACHINAS E EMBRULHOS.

CRUZ LEMOS & CIA.

Telephone 24-3199

RUA CAMERINO, 98

Alves Vieira & C 15 S Bento..... 23-4813
Campos Clemente 4 Leandro Martins..... 23-3589
Cardoso Manoel S 39 Cons Saraiva..... 23-4814
Carreira & Duarte 33 Vieira Fazenda..... 23-1508
Comp Textil Brasileira 16/28 Almte Mariath,.. 28-7818
Comp Textil Brasileira S A 19 1º Gen Camara.. 23-4798
Cruz Lemos & C 98 Camerino..... 24-3199
Deposito de Saccos Vasios 107 Sto Christo..... 24-3106
Dias José M 95 Candelaria..... 23-1023
Faria J 54 Pedro Alves..... 24-1623
Fernandes Manoel 83 Gen Pedra..... 24-5838
Ferreira Abilio Joaquim dep 311 Sto Christo.... 24-3657
Ferreira Constantino 165 Sto Christo..... 24-5899
Gomes Vidal & C 2 Leandro Martins..... 23-4413
Guimarães José Rodrigues Vva 44 Tv Sta Rita.. 24-0778
Joaquim Salvador & C 118 Camerino..... 24-5762
Maia & C Domingos 11 S Bento..... 23-5411
Maia & C Domingos 11 S Bento..... 23-5412
Martins Corrêa Antonio 203 Sacc Cabral..... 24-0416
Monteiro L 188 Quitanda..... 23-3386
Moreira Irmão & Ribeiro 28 Gen Pedra..... 24-3910
Oliveira Lemos & C 33 Cons Saraiva..... 23-5608
Salvador Joaquim 60 Livramento..... 24-6769
Silva J Moreira 293 Sacc Cabral..... 24-3819
Silva J Rodrigues 65 Bened Hyppolito..... 24-4932
Troufa Abilio Augusto 102 Pedro Alves..... 24-6236

SACCOS ELECTRICOS

(Vide Bolsas Electricas)

SACCOS DE PAPEL

A INDUSTRIAL PAULISTA

Fabrica de Saccos de Papel

Papel para Embrulho — Folhinhas

F. LEAL

ESCRIPTORIO — RUA QUITANDA, 26 TEL. 22-4364
FABRICA — RUA VISC. ITAUNA, 193 TEL. 24-2437

Aguiar J C fabr 65 Harmonia..... 24-5725
Caminha Barros & C 134 Alegria..... 28-2959
Casa Scotti fabr 21 Prç Rio Grande Norte.... 29-0404

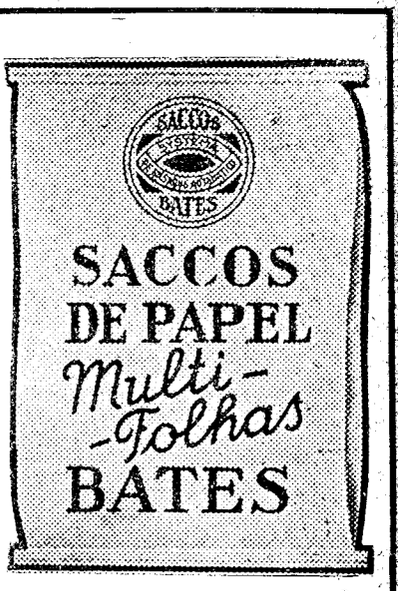

DE RESISTENCIA COMPROVADA PARA:

Cimento. Cal. Adubos. Farinhas, Tinta em Pó, Productos chimicos, Bananas, etc. etc.

2 até 6 paredes, para até 60 kilos. Substituem com vantagem os de panno, custando muito menos.

FABRICANTE:

BATES VALVE BAG CORP. OF BRAZIL

CAIXA POSTAL, 2932 — TELEPH. 4-5183

S. PAULO

Representante no RIO:

RILEY & COMP.

EDIFICIO DA NOITE. SALA 1710
TEL. 23-0856

EMPREZA QUEIROZ 128 S Pedro..... 23-5037
Fabr Saccos de Papel Sta Cruz 54 Leandro Martins 24-5786
Fabr Saccos Rio Branco 33 Visc R Branco..... 22-2226

CAMINHA BARROS & C.

Os unicos que fabricam papeis parafinados, saccos de papel e fitilhos de toda qualidade

FABRICA DE FITILHOS

—:o:—

RUA DA ALEGRIA, 134

TELEPHONE 28-2959

Herculano Cunha 33 Visc R Branco..... 22-2225
Industrial Paulista A 193A Visc Itauna..... 24-2431
Mosa A fabr 51 Sacc Cabral..... 24-3185
Queiroz & C Alvaro 26 D Manoel..... 23-0134

SAL

Comp Salinas Perynas escr 12 1º 1º Março.... 23-2527
Comp Salinas Perynas dep 355 Gamboa..... 24-6770
Gonçalves & C Raymundo 116 Av Venezuela.... 24-2108

Lixa & C Joaquim 279 Gamboa..... 24-6843
Magalhães Daniel 82 Sen Pompeu..... 24-2169
Miranda Lima & C 4 1º s 1 Mayrink Veiga... 23-3544

SAL MOSSORÓ
"ZEBU" - Especial para alimentação do gado.
"ELITE" e "POLO" - para mesa e cozinha.
"REX" (purificado) para manteiga.
NEVES & LIMA LTDA.
AV. VENEZUELA, 120 — 24-5003

Pereira Bastos & C Suc Pring Bastos & C dep 829 Av Rodr Alves 24-5787
Pereira Carneiro & C Ltda 96 Carlos Seidl..... 28-1121
Pereira Couto & C 100 Costa..... 24-5778
PRING TORRES & C LTDA escr 20 1º Março 23-2246
Pring Torres & C Ltda dep 351 Gamboa..... 24-5115

SAL DO CEARÁ
"PESCADOR DIAMANTINO JANDAIA"
O MAIS PURO E O MAIS ALVO
DEPOSITO PERMANENTE:
Avenida Venezuela, 116
TELEPHONE 24-2108

Ribeiro de Abreu & C escr 104 Rosario..... 23-1378
Ribeiro de Abreu & C moagem 357/61 Gamboa.. 24-0141
Saboya & C J escr 100 2º s 11 Av R Branco.. 23-4085
Sal Corôa Ltda 104 Pr S Christovão..... 28-8045
Salineira Araribóia Ltda 88 1º s 8 7 Setembro 22-6664

SAL CORÔA, LTDA.
CORÔA -- DOG -- SIRI
PRAIA DE S. CHRISTOVÃO, 104
Tel. 28-8045

Souza Mattos & C 327 Gamboa..... 24-1242
Souza Mattos & C 13 Mercado..... 23-2525
Souza Mattos & C 13 Mercado..... 23-3124
Usina Mossoró 108 Equador..... 24-6834

SALSICHARIAS

Azevedo Gabriel Lopes 429 S Luiz Gonzaga..... 28-4266
Azevedo Gabriel Lopes 8 Lg José Clemente..... 23-2296
Casa Eduardo 240 Arist Lobo..... 28-7295
Casa Hamburgo 48 Teixeira Mello..... 27-4769
Casa Hansa 49/51 Salv Corrêa..... 27-1562
Caxias & C 59 Antunes Maciel..... 28-0410
Central 12 Sen Nabuco..... 28-4219
Gama & Irmão 18 Tuyuty..... 28-0903

Empreza Brasileira de Carnes Ltda.
SALSICHARIA
RUA DR. SA' FREIRE, 60 — TEL. 28-9724
ESMERADA FABRICAÇÃO DE FRIOS, LINGUIÇAS E SALSICHAS TYPO VIENNA

Mattos & Souza fabr 5 Grão Pará..... 29-0557
Moraes J A 194 4 Novembro..... 29-6022
NOVO ARMAZEM MUNDIAL 86 Av Lauro Muller 28-4733
Oliveira Irmãos Ltda fabr 299/301 Pedro Alves.. 24-0225
Silva & C Ltda S 8 Eduardo Prado..... 28-7695
Ziekfuss Ernesto 577 Copacabana..... 27-3970

SALTOS DE MADEIRA

Cardoso Pinheiro & C escr e expedição 26 1º Bened Hyppolito 24-6620
Cardoso Pinheiro & C fabr 301 Julio Carmo... 22-1504
Fabr Pinheiro 33 Clemencedu..... 29-6285
Nunes & C I 53 1º Leandro Martins..... 24-4289

SANATORIOS

BELLO HORIZONTE
INFORMAÇÕES — MAURICIO VILLELA
RUA S. PEDRO, 90 - 1.º 24-6825

Botafogo 177 Alvaro Ramos..... 26-1400

Cura da Tuberculose
SANATORIO PALMYRA
(SANTOS DUMONT — EST. MINAS GERAES)
TODOS OS RECURSOS DA SCIENCIA, CONFORTO MODERNO, CURAS ADMIRAVEIS.
INFORMAÇÕES NO RIO DE JANEIRO, Á
Rua Gen. Camara, 19, 4.º and., sala 7
TELEPHONE 23-5362

Botafogo direct 177 Alvaro Ramos..... 26-3927

CASA DE SAUDE DA GAVEA
DOENÇAS NERVOSAS
ESTRADA DA GAVEA, 151
27-2875 e 27-5928

Casa de Saude S Geraldo 192 Marq Abrantes... 26-0155
Hugo Werneck 33/7 13º s 1314 Alvaro Alvim. 22-7807
N S Apparecida 184 D Marianna..... 26-2973
Palmyra escr 19 4º s 7 Gen Camara..... 23-5362
Rio Comprido 254 Sta Alexandrina..... 28-4001
Rio Janeiro 156 Desemb Izidro..... 28-5429
S Geraldo 192 Marq Abrantes..... 26-0155
S Vicente 316 Marq S Vicente..... 27-4036

SANATORIO RIO DE JANEIRO
Telefone 28-5429
RUA DESEMBARGADOR ISIDRO, 156 (TIJUCA)

SANTEIROS

Agostini Tognarelli & Santi 83 Olga..... 29-6470
Casa Coração de Jesus 58 Uruguayana..... 22-0658
Casa N S do Carmo 76 Uruguayana..... 22-3323
Dias da Rocha & C 141 Ouvidor..... 22-0830
Irmãos Bernardini & Filhos 112 Av Londres.... 29-6414
LUNETA DE OURO A 141 Ouvidor..... 22-0830
Luneta de Ouro A offic 31 Arcos..... 22-3211
Massa & Menezes 86 Senado..... 22-3334
Souza & C J P 76/86 Av R Branco..... 23-2221

SECCOS E MOLHADOS

(Vide Liquidos e Comestiveis)

Saponaceo CITO limpa tudo
DEPOSITO. R. Mal. Floriano, 17
TELEPH. 24-0971

SEDA

REPRESENTANTE
Sedas em Geral
R. Bebianno Costa
ALFANDEGA, 200 — TEL. 24-6290

A Cidade de Lyon 55 Gonç Dias..... 22-1425
Andrade M R 104 2º s 202 Uruguayana..... 23-0195
Andraus & Irmãos Abrão 134 Ouvidor..... 22-9154
Bacha Moysés N 777 B Mesquita..... 28-5393
Bicho da Seda Ao faz 13 Av Almte Barroso.... 28-8561
Cardia J 22 Ledo..... 22-3822
Casa Bonimery 23 Leopoldo Fróes..... 22-1402
Casa Côrte Real 5 Leopoldo Fróes..... 22-4776
CASA FLORIDA 55 Prç Floriano..... 22-5334
Casa Hasson 68 Gonç Dias..... 22-2483

J. CARDIA
Representante das seguintes fabricas:
TECELAGEM DE SEDA GABRIEL SIMÃO
TECELAGEM DE SEDA T. SCHEIDLER
TECELAGEM DE SEDA SANTA SOPHIA
TECELAGEM DE SEDA DE VOS & CIA.
TECELAGEM DE SEDA GUARANY
Rua Ledo, 22 - Tel. 22-3822

Casa Maia 6 Passagem..... 26-0630
Casa Mauricio 223 Alfandega..... 24-6309
Casa Neder 12 Luiz Camões..... 22-9110
Casa Sady 148 Ouvidor..... 22-9640
Casa dos Tres Irmãos 160 Ouvidor..... 22-9444
Casa dos Tres Irmãos 600 Copacabana..... 27-5865
Casa dos Tres Irmãos filial 19 Lg S Francisco 22-7467
Casa Waldemar 270 Alfandega..... 24-5278
Casas Brasileiras de Sedas 268 Alfandega..... 24-0496
Casas Brasileiras de Sedas 128 Ouvidor..... 22-7263

Casa Allemã R. OUVIDOR 150 TEL. 22-5106

CASAS PERNAMBUCANAS escr e loja 118 Av Mar Floriano 24-2893
CASAS PERNAMBUCANAS filial 44 Lg S Francisco 22-1298
CASAS PERNAMBUCANAS filial 10/2 Prç Tiradentes 22-7323
CASAS PERNAMBUCANAS filial 118 Av Mar Floriano 24-2893
CASAS PERNAMBUCANAS filial 123/25 Ouvidor 22-7006
Chonchol David 6 Tv S Domingos..... 24-1773
Chueke & C Salim 310 Alfandega..... 24-2275
Emmanuel & Hassid 10A Av Gomes Freire..... 22-2686
Esperança & C Salvador 127 Ouvidor..... 22-8743
Fabr Sedas Brasileira 163 Ouvidor..... 22-1605
Fabr Veliudo e Seda Suissa Brasileira 88 1º Gen Camara 24-3729
Fares Irmãos & C Ltda 87/91 9º s 12/4 Av R Branco 23-3873
FEIRA DE TECIDOS 20 Ramalho Ortigão.... 22-5672
Gebara & Filhos Wadi 161 Ouvidor..... 22-5816
Gelerman Saul 353 Alfandega..... 24-3376
Hakimé & C Elias 308 Alfandega..... 24-0239
Hailage & Henaise 204 Alfandega..... 24-3847
Himelstein & C Marcos 267 Alfandega..... 24-4178
Israel Irmãos & Alhadeff 57 Av Gomes Freire.. 22-5826
Maksoud Khalil H 99 Gratidão..... 28-0383
Matlas M 75 1º Gonç Dias..... 22-7458
Maluf & C Jorge 104 2º s 202 Uruguayana... 23-0195
Mikail Antonio 103 7 Setembro..... 22-3653
Montanari Renzo 7 Av Almte Barroso..... 22-1612
MUSAFIR RICARDO 55 Av Gomes Freire..... 22-1515

Nader Aziz 2720 Av Suburbana..... 29-2777
Nader Aziz fabr 2720 Av Suburbana..... 29-3562
Neder Salomão 155 Ouvidor..... 22-6994
Pedro A 306 1º Alfandega..... 24-4244
Raphael Israel & C 5 1º s 4 Alcindo Guanabara 22-6582
S A Industrias Artefatos de Seda 137 11º s 1102/5 Av R Branco 23-4157
S A I A S 137 11º s 1102/5 Av R Branco.. 23-4157

CASAS PERNAMBUCANAS
Fazendas para todos os fins e de côres firmes com preços fixos.

Rio: Av. Mar. Floriano, 118..... 24-1297
Pr. Tiradentes, 10/12..... 22-7323
Rua Ouvidor, 123/125..... 22-7006
Lrg. S. Francisco, 44..... 22-1298
Rua Carolina Meyer, 13-A..... 29-3389
MATRIZ (Gerencia 24-2429
(Escriptorios 24-2893
(Armazem Geral 24-1304
Nictheroy:
Rua Visc. Uruguay, 528..... 2910

Saddy Irmãos 148 Ouvidor..... 22-9640
Sarno C 276 1º Alfandega..... 24-2267
SEDAMITAL LTDA.
Representante:
R. BEBIANNO COSTA
RUA ALFANDEGA, 200 — TELEPHONE 24-6290

Socied Anonyma Fabrica Victoria Regia 134 Aristides Lobo 22-1260
Socied Nacional de Sedas Ltd 99 7 Setembro.. 22-1754
Tecelagem Franceza de Sedas varejo 79/81 Prç Tiradentes 22-5628
Tecelagem Moderna Ltda 39 Gonç Dias..... 22-1252
Tecelagem Sta Margarida 137 1º Alfandega.... 24-6185
WERNER & C H B escr 100/2 Alfandega.... 23-3744
WERNER & C H B armz 100/2 Alfandega.... 23-4114
Zarzur & Chaddoud 189 Alfandega..... 24-2357

SEDA ARTIFICIAL

Casa Allemã R. OUVIDOR 150 TEL. 22-5106

SEGEIROS

FABRICA de CARROCERIAS
ESPECIALIDADE EM OMNIBUS, AMBULANCIAS E CONGENERES
Grangé & Contarini
RUA FIGUEIRA DE MELLO, 238-A - Tel. 28-7054

Almeida & Ferreira A 55 Antunes Maciel..... 28-2060
Alves de Souza Victorino 15 Curupaity..... 29-3974
Coutinho David Gomes 376 Riachuelo..... 22-8355

OFFICINA RODRIGUES
José Figueiredo
EXECUTA-SE QUALQUER TRABALHO EM CARROCERIAS.
Especialidade em Autos de carga, Transportes de Leite, AUTO OMNIBUS, Carrocinhas para Padarias, Leiterias, etc.
GENERAL GANABARRO, 306
FONE 28-8133

Fabr de Carrosseries Vianna 110 Marq Sapucahy 24-4918
Ferreira & Coelho 35 Vieira Fazenda..... 23-0731
Ferreira & Pinheiro 69 Cajueiros..... 24-5911

Fabrica de Carrocinhas
David Gomes Coutinho
ESPECIALIDADES EM REFORMAS DE CARROCERIAS EM GERAL E RODAS PARA AUTOMOVEIS
RIACHUELO, 376
Tel. 22-8355

Figueiredo José 306 Gen Canabarro..... 28-8133
Grangé & Contarini 238A Fig Mello..... 28-7054
Manoel Rosa Christina 367 S Christovão..... 28-1679

OFFICINA DE SEGEIRO
MANOEL VIEIRA
SUCCES. DE A. RODRIGUES & CIA.
Especialistas em carrosseries e auto-omnibus de luxo e autos de carga e qualquer typo de carrosseries — Molas, rodas e ferragens, concertos e pintura em geral.
RUA SENADOR EUZEBIO, 412 (FUNDOS)
TELEPHONE 24-4022

Moura & C F J 165 Humaytá..... 26-2410
Officina Luso Brasileira 27B Grão Pará..... 29-2252
Oliveira Baptista & C 157 Mariz Barros..... 28-4089

OFFICINA DE SEGEIRO
Jayme P. Vianna
CONSTROE CARROS, CAMINHÕES E CARROCINHAS DE TODAS AS QUALIDADES.
ESPECIALIDADE EM CARROSSERIES DE AUTO-CARGA, FEIXES DE MOLAS E RODAS DE QUALQUER TYPO.
Rua Marquez de Sapucahy
n.º 110
Telephone 24-4918

Pinto Alberto offic 175 Sto Christo..... 24-2394
Rodrigues & Filhos D 333 B Bom Retiro..... 29-1817
Vieira Manoel 412 Sen Euzebio..... 24-4022

SEGUROS

A Suissa Soc Anon Seg Geraes
56 3º Gen Camara 23-0653
Agencia Woyame de Seguros 139 2º s 7 Rosario 23-4563
Alliança da Bahia 66/8 1º Ouvidor..... 23-2924
Alliança da Bahia ger 66/8 1º Ouvidor..... 23-3345
Alliança da Bahia Capitalização S A direcç e contab
66/8 1º Ouvidor 23-5335
Alliança da Bahia Capitalização S A producção
66/8 1º Ouvidor 23-3179

SEGUREM NA **CIA. VAREGISTAS**
FUNDADA EM 1887, CAPITAL REALISADO E RESERVAS, RS. 7.000:000$000
RUA 1.º DE MARÇO, 39
(EDIFICIO PROPRIO)
TEL. Terr. e Mar..... 23-4362
Acc. Pessoaes .. 23-2512
Reseguros 23-2652
Directoria 23-2512

ALLIANCE ASSURANCE CO LTD
37 1º Av R Branco 23-5988
Americana de Seguros 153 1º Quitanda..... 23-3317
Argos Fluminense 7 Alfandega..... 23-4954
ASSICURAZIONI GENERALI DI TRIESTE E VENEZIA 114 1º/3º Av R Branco.... 22-5190

1824 — MULTI SOCIETATE INDORES

ALLIANCE ASSURANCE COMPANY, LIMITED
Cia. Ingleza de Seguros
RESERVAS EXCEDEM
£ 30.000.000
FOGO
MARITIMOS
FERROVIARIOS
ACCIDENTES DE AUTOMOVEIS
Agentes Geraes:
Wilson, Sons & Co., Ltda
AV. RIO BRANCO, 37
Tel. 23-5988
Caixa Postal 751

Atlantica Comp Nacional de Seguros
24 1º Candelaria 23-5824
ATLAS ASSURANCE CO LTD 93 Visc Inhauma 23-3543
Board of Underwrites 111 1º Av R Branco..... 23-1785

NOVO MUNDO
COMPANHIA DE SEGUROS TERRESTRES E MARITIMOS
Capital 4 000:000$000
Telefones
23-2850 — 23-3102
End. Telegr.
NOVOMUNDO
RUA DO CARMO 65
Edificio Proprio
RIO DE JANEIRO
Agencia em
S. PAULO
Trav. do Commercio, 2
Telefone 2-3099

Brasil Comp de Seguros Geraes Succursal do Rio de Janeiro escr
111 2º s 201/2 Av R Branco 23-2510
Brazilian Warrant Agency & Finance Co Ltd
9 3º s 374 Av R Branco 23-3612
Caledonian Insurance Company 101 2º Rosario.. 23-5182
Casa Nicolson S A 45 Th Ottoni..... 23-2615

MOVEIS LAMAS
(INTERESSAM AOS ECONOMICOS)
PARA RESIDENCIAS E ESCRIPTORIOS

COMMERCIAL UNION 71 1º S Pedro..... 24-2207
COMMERCIAL UNION 71 1º S Pedro..... 23-1855
Comp Adriatica de Seguros 127 1º Av R Branco 23-1670
Compagnie d'Assurances Générales
111 2º s 203 Av R Branco 23-2678
Comp Garantia Ind Paulista seguros contra accidentes no trabalho 6 3º Rodrigo Silva.. 22-1033

Assicurazioni Generali di Trieste e Venezia
COMPANHIA ITALIANA DE SEGUROS, FUNDADA EM 1831
Fundos de garantia mais de 1.638.000:000$000
SEGUROS DE: **VIDA** - ACCIDENTES PESSOAES - INCENDIO - MARITIMOS - ROUBO E RESPONSABILIDADE CIVIL
RIO DE JANEIRO:
AV. RIO BRANCO, 114 — 1.º, 2.º e 3.º and.
TEL.: 22-5190 e 22-5199

Comp Internacional de Capitalização escr
59 Buenos Aires 23-1990
Comp Internacional Seguros 42/8 5º Alfandega. 23-1835
COMP ITALO BRASILEIRA DE SEGUROS GERAES
Superintendencia 91 3º Av R Branco..... 23-4487
Expediente 91 3º Av R Branco..... 23-5316
COMP PAULISTA DE SEGUROS
117 1º s 101/3 Av R Branco 23-4228
Comp Previdente 49 2º 1º Março..... 24-1561
COMP SEGURANÇA INDUSTRIAL
137 4º s 406 Av R Branco 23-1840
Comp Segurança Industrial direct
137 4º s 412 Av R Branco 23-4275
Comp Segurança Industrial ambulatorio
12 Prç Vieira Souto 22-8688
COMP SEG AACHEN & MUNICH
5 4º Alfandega 23-4925
COMP SEG ALBINGIA 5 4º Alfandega..... 23-4925

Comp Seguros da Bahia escr 51 1º 1º Março.. 23-3518
Comp Seguros Caledonian 101 2º Rosario..... 23-5182
Comp Seguros Confiança escr 49 Alfandega.... 23-3965
Comp Seguros Confiança 49 Alfandega..... 23-3565
Comp Seguros Guanabara direct
61 1º Buenos Aires 23-3111
Comp Seguros Guanabara exped
61 1º Buenos Aires 23-3112
Comp Seguros Guardian
9 3º s 374 Av R Branco 23-3612
Comp Seguros Indemnisadora 71 1º Gen Camara 23-3135
Comp Seguros Indemnisadora 71 1º Gen Camara 23-3100
Comp Seguros Integridade 100 1º Rosario..... 23-3614
Comp Seg Mutuo Contra Fogo 49 Carmo..... 23-1049
COMP SEG NATIONAL 5 4º Alfandega..... 23-4925
Comp Seg Nictheroy 54 1º Ouvidor..... 23-1242
Comp Seguros Northern 79/81 Av R Branco... 23-5947
Comp Seguros Novo Mundo 65 Carmo..... 23-3102
Comp Seg Phenix Sul Americana
42/8 6º Alfandega 23-4515
Comp Seguros Previdente directoria
49 3º 1º Março 23-3810

Companhia de Seguros Royal Insurance Company, Ltd
— Rua Benedictinos, 17 —
3.º andar (elevador)
Teleph. 24-6165 - CAIXA POSTAL 775

Comp Seguros Sul America Terrestres Maritimos e Accidentes 41 2º Alfandega..... 23-2107
Comp Seguros Sul America Terrestres Maritimos e Accidentes ambulatorio 226B Av Mem Sá 22-9645
Comp Seguros Sul America Terrestres Maritimos e Accidentes ambulatorio
204 1º Av Venezuela 24-3240
Comp Seguros Vitoria 17 1º Buenos Aires.... 23-4397
Comp Seguros Vitoria 17 1º Buenos Aires.... 23-4398
Continental Comp Seg escr
93/7 3º Av R Branco 23-3610
Continental Comp Seg direct
93/7 3º Av R Branco 23-3611
Cruz J Gomes dr escr
117 1º s 101/3 Av R Branco 23-4228
Cunningham & Zander 111 1º Av R Branco.... 23-1785
EQUITATIVA E U DO BRASIL A
Rêde particular 125 12º Av R Branco.... 23-5890
Dr Raul Fernandes Presidente
125 8º Av R Branco.. 23-5940
Alberto Teixeira Boa Vista Director
125 8º Av R Branco 23-5940
Dr Fabio Sodré Director Medico
125 9º Av R Branco 23-5948
Dr Egas Mendonça Director do Departamento de Agencias 125 4º Av R Branco.. 23-1372
Fire Insurance Ass of R Janeiro
17 3º Benedictinos 24-6235
Foster Vidal & C 111 2º s 203 Av R Branco.. 23-2678
Frisbee & Freire Ltd 34 Th Ottoni..... 23-2513
Garantia 83 1º 1º Março..... 23-5353

Companhia GARANTIA INDUSTRIAL PAULISTA
Seguros contra Accidentes de Trabalho
RUA RODRIGO SILVA, 6-3.º and. (esq. S. José)
Telephone **22-1033 — RIO DE JANEIRO**

GREAT AMERICAN INS CO
Representante Geral 111 1º Av R Branco.. 23-1785
Agentes Comp Expresso Federal
87 Av R Branco 23-2000
Hansen & C Alfredo 5 4º Alfandega..... 23-4925
HOME INS CO OF NEW YORK THE Gerencia
111 1º Av R Branco 23-1785
Integridade 100 1º Rosario..... 23-3613
L'Union 69/77 2º s 8 Av R Branco..... 23-3033
La Fonciére 12 2º Av R Branco..... 23-5772
Legal & General Assurance Society Ltd The,
137 11º s 1107/8 Av R Branco 23-5032
Lisbôa Adolpho escr 12 2º Av R Branco..... 23-5772
LIVERPOOL AND LONDON AND GLOBE INSURANCE CO LTD 17 3º s 35 Benedictinos 24-3885
Lloyd Atlantico ger 69 1º Gen Camara..... 23-3128
Lloyd Sul Americano Comp Seg Maritimos e Terrestres e Lloyd Industrial Sul Americano Comp Seg Contra Accidentes
20 2º Av R Branco 23-1614
LONDON ASSURANCE 81A 4º Alfandega..... 23-4774
LONDON & LANCASHIRE 81A 4º Alfandega.. 23-4774
Lowndes Vivian 81A 4º Alfandega..... 23-4774
Marques Chrysantho T 19 10º s 10 Gen Camara 23-3727

COMPANHIA DE SEGUROS MARITIMOS E TERRESTRES
União dos Proprietarios
Deposito no Thesouro 200:000$000
CAPITAL: 1.500:000$000
Paga em dinheiro A' VISTA, SEM DESCONTO, todos os sinistros.
TELEPHONE **23-3113**
87, Rua da Quitanda, 87

Metropole seguros geraes 33/7 8º Alvaro Alvim 22-5873
Metropole seguros geraes 33/7 8º Alvaro Alvim 22-1088
Metropole seguros geraes 33/7 8º Alvaro Alvim 22-1079
Metropole seguros 33/7 8º Alvaro Alvim..... 22-2976
Morado David 9 3º s 331 Av R Branco..... 23-2395

Motor Union Insurance Co Ltd
151 Av Nilo Peçanha 22-1870
Nicolson S A 45 Th Ottoni 23-2615
North British & Mercantile 45 Th Ottoni 23-2615
Northern Assurance Co Ltd 79/81 Av R Branco 23-5947
Norton Megaw & C Ltd 6 Mayrink Veiga 23-2216
Novo Mundo 65 Carmo 23-2850
Nunes Luiz José escr 69/77 2º s 8 Av R Branco 23-3033
PEARL ASSURANCE COMPANY LTD
34 Th Ottoni 23-2513

Cia. Ingleza de Seguros
LEGAL & GENERAL
AV. RIO BRANCO, 137-11.º
Tel. 23-5032

Phoenix Assurance Co of London seguros
145 Quitanda 23-1955
Previdencia 49 1º 1º Março 23-3600
PRUDENCIA CAPITALIZAÇÃO COMPANHIA NAC PARA FAVORECER A ECONOMIA
71 1º 1º Março 23-3922
Ribeiro Silvino 2 Marq Sapucahy 24-4663
ROYAL EXCHANGE ASSURANCE CORPORATION
143 Quitanda 23-2101
ROYAL INSURANCE CO LTD
17 3º s 32/33 Benedictinos 24-6165

Companhia de Seguros
INTEGRIDADE
CAPITAL E RESERVAS: 1.640:000$000
100, Rua do Rosario, 100
SOBRADO
Telephones Ns. Directoria 23-3614 / Expediente 23-3613

S A Vigia 151 3º s 310 Av Nilo Peçanha 22-2321
Sagres Comp Seguros escr 116 1º Rosario 23-5712
Sagres Comp Seguros gerencia 116 1º Rosario 23-5713
SÃO PAULO A COMP NAC SEGUROS DE VIDA
Gerencia 131 1º Av R Branco 23-5342
Contabilidade 131 1º Av R Branco 23-0432
Secção Medica 131 1º Av R Branco 23-0859
Agencias 131 1º Av R Branco 23-0432
Suissa A Soc Anon Seg Geraes
56 3º Gen Camara 23-0653

Cias. Inglezas de Seguros
LONDON & LANCASHIRE
e
LONDON ASSURANCE
Rua da Alfandega n.º 81-A
4.º andar
Telephone 23-4774

Sul America Capitalização Agencia nº 1
129 1º s 2 Av R Branco 23-1446
Sul America Capitalização S A 37 Buenos Aires 23-2040
Sul America Comp Nacional Seguros Vida Agencia Metropolitana agentes
157/9 1º Av R Branco 23-0250
Sul America Comp Nacional Seguros Vida
84/6 Quitanda 23-1630
Sul America Comp Nacional Seguros Vida Agencia Metropolitana Instructores
157/9 1º Av R Branco 22-1432
Sul America Comp Nacional Seguros Vida Organização Monroe 157/9 2º Av R Branco 22-6267
Sul America Comp Nacional Seguros Vida
secç typogr 17 Prç Republica 22-9023

SEGUREM NA
CIA. NICTHEROY
CAPITAL 1.500:000$000
Realisado e Reservas 1.246:000$000
Apolices proprieda des, dinheiro 1.273:000$000
RUA DO OUVIDOR, 54 - 1º AND.
Telephone 23-1242

Sun Insurance Office Ltda 67 S Pedro 23-1689
União dos Proprietarios 87 Quitanda 23-3113

The Liverpool & London & Globe Insurance Co. Ltd.
Rua Benedictinos, 17
3.º andar
Teleph. 24-3885
CAIXA POSTAL N.º 572

VAREGISTAS direct 39 1º Março 23-2512
VAREGISTAS escr 39 1º Março 23-4362
Varegistas accid pessoaes 39 1º 1º Março 23-2652
Vigia S A 151 3º s 310 Av Nilo Peçanha 22-2321
White Martins S A 67 S Pedro 23-1680
Wille & C Ltda Theodor 79/81 Av R Branco 23-5947
Wilson Jeans & C 93 Visc Inhauma 23-3543
Wilson Sons & Co Ltd 37 1º Av R Branco 23-5988
World Auxiliary Insurance Corp Ltd
6 Mayrink Veiga 23-2216

YORKSHIRE
Cia. Ingleza de Seguros
Gen. Camara, 66 - 23-1934
ACCIDENTES A' NOITE, DOMINGOS E FERIADOS:
RUA SANTA LUZIA, 184/6 — 22-0913

YORKSHIRE INSURANCE CO LTD
66 Gen Camara 23-1935
Yorkshire Insurance Co Ltd 66 Gen Camara 23-1934

SELLOS PARA COLLECÇÃO

Casa Gomes 53 7 Setembro 23-2333
Leite J S 5 Quitanda 22-9064
Santos Leitão & C 12 Republ Perú 23-3696

SERRAGEM PARA COSINHA

(Deposito)
Loureiro & C C 249A Alegria 28-0163

SERRARIAS

A Bento de Mello 12 Lobo Junior 29-6413
Almeida Dias & C 37 Bened Ottoni 28-1678
Barros & C Ltda J F 22 Lg Campinho 29-8352
Bastos & C Francisco 226 2 Maio 29-4033
Canio Andrade & C 194 Fonseca Telles 28-2187
Casa Domingos Joaquim da Silva S A escr central 48 S Pedro 23-0479
Casa Domingos Joaquim da Silva S A serr e armzs 12 Pr S Christovão 28-0025
Casa Domingos Joaquim da Silva S A repartições e caixa 48 S Pedro 23-0661
Central Suburbana 30 Padre Nobrega 29-3043
Comp Commercio e Construcções S A Serraria São Francisco 319 Anna Nery 29-2795
Comp Commercio e Construcções S A 140/42 Th Ottoni 23-2141
Comp Madeiras Nacionaes escr 17 4º 1º Março 23-4908
Comp Materiaes Nacionaes Rio Doce 196 Sta Luzia 22-3414
Corrêa da Costa & C 60/8 S Christovão 22-3171
Dias & Irmãos 67 José Clemente 28-2987
Donato & C Arthur 43 B Itapagipe 28-4641
Donato Arthur 47 B Itapagipe 28-3844
Fernandes Gonzalez & C 81 Freo Eugenio 28-5469
Florinda 59 Camerino 24-1939

MADEIRAS, MATERIAES DE CONSTRUCÇÃO ETC.
Antonio Castro & Co.
Escriptorio, Serraria e Deposito
R. S. Luiz Gonzaga, 627/631 - São Christovão
TEL. 28-1200

Guanabara S A escr 23 Monc Filho 24-4174
Iris 5 Alvaro Miranda 29-0229
Jacaré 226 2 Maio 24-4033
Luzes & C filial 638 Dias Cruz 29-0544
Machado Bastos & C 44 Miguel Frias 22-2843
Machado Bastos & C 41 1º Pr S Christovão 28-0168
Madeiras em Toros 11 Gen Argollo 28-4222
Maracanã 657 Av Maracanã 28-5578
Moderna 2 Miguel Rangel 29-8063
MOSS ARTHUR TARGINI escr 148 B S Felix 24-2140
MOSS S A SERRARIA Escriptorio Serraria Carpintaria ou Varejo 148 B S Felix 24-2140
N S da Conceição 419 Estr Nova Pavuna 29-3530
Nascimento & C Gabriel escr 200 1º Sen Euzebio 24-1474
Nascimento & C Gabriel escr 200 Sen Euzebio 24-4543
Oliveira Leite Luiz 147 Cand Benicio 29-8298
Passos & C F escr 196 Sta Luzia 22-0834
Passos & C F serraria 172/96 Pr S Christovão 28-0099
Pinho & C Silva 65 Nerval Gouvêa 29-4615
Povo 2604 Av Suburbana 29-4843
Pozzato & C 112 Alpha 24-5334
SANTA LUCIA 2367 Av Suburbana 29-2331
Santos Oliveira & C A 367 S Christovão 28-5359
Serralheria Mecanica 13/5 Tv Oliveira 24-0536
Serraria Civil 690 B Mesquita 28-0013
SERRARIA MOSS S A Escriptorio Serraria Carpintaria ou Varejo 148 B S Felix 24-2140
Silva Frederico 133 Costa 24-3940
Silva Simões Henrique 92/4 Marq Sapucahy 24-2820
Veiga & C 178 Sacc Cabral 24-1072
Vellozo & C J 102 Bened Ottoni 28-2285

SERZIDORES

SERZIDEIRA PARISIENSE
LARGO DE S. FRANCISCO, 14 - 1.º - S. 3
TEL. 22-0845

Serzideiras As 46 1º Carioca 22-4114
Serzidor Invizivel 44 1º Andradas 23-4194

SERZIDOR INVISIVEL
SIRZE E TECE
Toda obra, Tapetes, Sedas, Brins, e vira a roupa pelo avesso.
ATTENDE A CHAMADOS.
R. DOS ANDRADAS, 44
TELEPHONE 23-4194

SIRGUEIROS

Adrião Antonio 22 Av Mar Floriano 23-2284
Azevedo Alves Rodrigues & C Ltda 53 Carmo 23-2282
CASA MILITAR
AVELLAR, VIANNA & C.
ALFAIATARIA MILITAR — SPORTS
Av. Mar. Floriano, 180 — 24-5085
Casa Patria 137 1º Março 23-1591
FERREIRA PASSARELLO & C LTDA escr e armz 15 Tv Ouvidor 23-3234
Galeano & C Roque 46 Prç Republica 22-1739
Leite da Silva José 235D Av Mar Floriano 24-5504
Moraes Alves & C 116 Av Passos 24-5853
Trindade & Nelson 337/9 Gen Camara 24-1723
Trindade & Nelson 18 Leopoldina Bastos 29-1958

SOALHOS DE MAGNESITE

COMP. AUX. VIAÇÃO E OBRAS
Pavimentação XILOLITE
Frei Caneca, 399 -- 22-5020

SOCIEDADES BENEFICENTES

(Vide Beneficencias)

SODA CAUSTICA

(Vide Preparados Chimicos)

SOLDA ELECTRICA

COMP FORNECEDORA MATERIAES
37 Frei Caneca 22-4135
Silva Diogo da Costa offic 73 Miguel Frias 22-7858

SOLDA ELECTRICA
Solda Electrica "ARCOS"
COMPANHIA FORNECEDORA DE MATERIAIS
Rua Frei Caneca ns. 35 a 39
PHONES 22 - 4424 / 4135

SOLDAS

Geiger Mario 23 20 Abril 22-8822
Lucchz José 71 2 Dezembro 25-1691

SORVETERIAS

Amaro & C Ltda 607/609 Copacabana 27-2445
Americana 99 Quitanda 23-3724
Americana 17 Prç Floriano 22-1495
Americana 606 Copacabana 27-4318
Augusto & Barboza 61 Ypiranga 25-4552
Elide 73 Carioca 22-1100
Elide 127 Av Mar Floriano 24-2443
Fisky Sorvetes escr 248 Mattoso 28-0325
Fisky Sorvetes 248 Mattoso 28-5714

CONFEITARIA E SORVETERIA
BRASILEIRA
LEVI A. RODRIGUES
PRAÇA FLORIANO N.º 23 — TEL. 22-2663
CINELANDIA — End. Tel.: BRASILEIRA
RIO DE JANEIRO — BRASIL

Hatab Nicolau 164C Maxwell 28-5272
Irmãos Vianna & C 248 Mattoso 28-5714
Neval Sorveteria 210 Siqueira Campos 27-4057
Neves Turibio 306 Senado 22-6056
Normandia A 19 Alvaro Alvim 22-8905
Opera Leitaria 2A Pedro I 22-8893
Parisiense A 1B Bethencourt Silva 22-8319
Polar 131A Av Mem Sá 22-6240
Rio Londres 61 Ypiranga 25-4552
Rodrigues Levi Alves 17 Ev Veiga 22-2663

SPORT

Academia de Jiu-Jitsu Gracie 117 Marq Abrantes 25-2538
America Foot Ball Club 118 Campos Salles 28-3565
Andarahy A Club 222 B S Francisco 28-3087
Associação Chronistas Desportivos 21 2º Chile 22-2510
Automovel Club do Brasil 90 1º Passeio 22-0457
Automovel Club do Brasil salão de bridge 90 Passeio 22-7144
Casa Spander 29 Ourives 23-5403
Centro Chronistas Sportivos 61 1º S José 22-7172
Club Natação e Regatas 216 Sta Luzia 22-6172
Club Regatas Flamengo dormitorio 197 Marq S Vicente 27-3707
Club Regatas Vasco da Gama 248 Sta Luzia 22-8987
Confederação Brasileira Desportos 209 5º 7 Setembro 22-3394
Copacabana Sport Club 20 Ayres Saldanha 27-5044
Cruz R 103 1º s 1 Av R Branco 23-1055
Deutscher Turn und Sportverein 88 Aquidaban 29-0817
Diversões Hockey Girls Ltda 63 Visc R Branco 22-3201
Empr Brasileira de Diversões 61 Visc R Branco 22-3662
Empr Brasileira de Diversões 51 Visc R Branco 22-1072
Empr Pugilistica Carioca 221 Riachuelo 22-0566
Equitação Av Barth Gusmão 28-1517
Federação B Socied do Remo 66 1º S José 22-3752
Federação Brasileira de Foot Ball 137 5º s 511/12 Av R Branco 23-4591
Federação de Tennis do Rio de Janeiro 88 2º S Pedro 23-0396
Fluminense Foot Ball Club secret 41 Alvaro Chaves 25-3043

Fluminense Foot Ball Club depart technico 41 Alvaro Chaves 25-2022
Fluminense Foot Ball Club port 41 Alvaro Chaves 25-2021
Fluminense Foot Ball Club thes 41 Alvaro Chaves 25-1614
Fluminense Yacht Club Av Pasteur..... 26-0847
Fluminense Yacht Club secr 135/7 8º s 814 Av R Branco 23-3466
Fluminense Yacht Club bar Av Pasteur..... 26-1445
Grajahú Tennis Club 83 Maquiné..... 28-1161
Internacional de Regatas 224 Sta Luzia..... 22-1174
Jockey Club Brasileiro 193/97 Av R Branco... 22-7640
Jockey Club Brasileiro hall 1º pavimento 193/97 1º Av R Branco 22-0718
Jockey Club Brasileiro varanda 1º pavimento 193/97 1º Av R Branco 22-0863
Jockey Club Brasileiro cabine 1º pavimento 193/97 1º Av R Branco 22-3635
Jockey Club Brasileiro almoxarifado 193/97 Av R Branco 22-5987
Jockey Club Brasileiro Hipp Brasileiro Prç Santos Dumont 27-0030
Jockey Club Brasileiro Hipp Brasileiro sala dos chronistas Prç Santos Dumont..... 27-4370
Jockey Club Brasileiro Hipp Brasileiro inspectoria 971 Jardim Botanico 26-2706
Jockey Club Brasileiro Hipp Brasileiro Hipp do Itamaraty Res Feitor Derby Club..... 28-0710
Jockey Club Brasileiro salão bilhares 193/7 Av R Branco 22-2486
Liga C de Basket Ball 137 5º s 508 Av R Branco 23-3493
Liga Metropolitana Desportos Terrestres 145 2º 7 Setembro 22-3834

MESTRE e BLATGE' S. A. B.

Rua do Passeio, 54 22-7720

Napoli & C Jovani 53 Visc R Branco..... 22-8652
Paysandú Athletico Club 143 Siqueira Campos.. 27-4505
Pernambuco Hardy Ltda 45 Republ Perú..... 22-7981
Regatas Boqueirão do Passeio 220 Sta Luzia.... 22-6331
Regatas Botafogo Pr Botafogo..... 26-1035
Regatas Botafogo 67 Salv Corrêa..... 27-3500
Regatas Guanabara Pr Botafogo..... 26-1322
Regatas Vasco da Gama 248 1º Sta Luzia..... 22-0323
Regatas Vasco da Gama Abilio..... 28-5059
Rio de Janeiro Athletico Association 26 Gustavo Sampaio 27-0610
Rio Moto 121 S Frco Xavier..... 28-2934
S Christovão 137 Prç Mar Deodoro..... 28-0987
S Christovão Athletico 200 Fig Mello..... 28-2733
Sport Club Brasil 310 Av Pasteur..... 26-2864
Sub Liga Carioca de Foot Ball 137 5º s 510 Av R Branco 23-2689
Tijuca tennis Club 451 C Bomfim..... 28-3326 / 28-0590
Tiro de Guerra nº 5 99A Joaquim Silva..... 22-5545
Villa Isabel Football Club 274 Av 28 Setembro 28-0807

TABELLIONATOS E CARTORIOS

ALVARO CUNHA 138 Rosario..... 23-5130
Aranha Adalberto Registr Tit e Docum 3º officio 58 Buenos Aires 23-3050
Baptista Nelson 43 1º Ouvidor..... 23-2517
Burle Figueiredo Alberto reg im 7º Off 137 6º s 614 Av R Branco 23-5210

TALHERES
marca "Radio"
OS PREFERIDOS EM TODO BRASIL
Santos Azevedo & C. Ltd.
SÃO PAULO
Representantes:
SRS. OHANA & Co.
R. dos Ourives, 129 - 1.º
Teleph. 24-0822

Cardoso de Oliveira Arthur tabellião 40 Buenos Aires 23-5218
Cartorio Maritimo 70 1º Quitanda..... 23-3064
Cartorio 1º Officio Protestos de Letras 39 1º S Pedro 23-2529
Cartorio 3º Officio Protestos de Letras 26 1º Gen Camara 23-1476
Cavalcanti Filho Luiz 39 Ourives..... 23-3909
Helenio de Miranda Moura 49 1º Carmo..... 23-1245
LUZ HEITOR 39 Ourives..... 23-3909
Machado José Oliveira D Manoel..... 23-1215
Milanez Fernando Azevedo 47 Buenos Aires..... 23-2533

Metallurgica Fracalanza S/A
Rua Bresser, 71 e 73 - S. Paulo
BAIXELAS, TALHERES E DEMAIS ARTIGOS FINOS E DE LUXO PARA SERVIÇO DE MEZA, BARS, HOTEIS, CONFEITARIAS, ETC.
— PROCURE NAS CASAS DE 1.ª ORDEM —
EXIJA A MARCA
FRACALANZA
INFORMAÇÕES NO RIO DE JANEIRO COM
HENRIQUE FRACALANZA
Rua Uruguayana, 104 - 5.º - s. 508 — Tel. 23-1299

MOREIRA LINO 134 Rosario..... 23-5131
Müller Eugenio Luiz 116 Rosario..... 23-5623
Nascimento Nicanor 2º D Manoel..... 23-3464
Oliveira Botelho 78 1º Rosario..... 23-4665
Queiroz Mario 148 Rosario..... 23-5219
5º Officio de Distribuidor 5º D Manoel..... 23-1126
Rache José D 156 Rosario..... 23-2632
Regist Geral de Immoveis 1º off R Maciel 60 1º Carmo 23-4116
Regist Geral de Immoveis Cartorio 6º Off 49 1º Carmo 23-1245
Regist de Immoveis 5º Off 81A 2º Alfandega... 23-2435
Regist Tit e Docum 2º Off Cart Dr Olympio Vianna 150 Rosario..... 23-0558
Regist Tit e Docum 3º Off Adalberto Aranha 58 Buenos Aires 23-3050
REGIST TIT E DOCUM CARTORIO TEFFÉ 84 Rosario 23-1200
Roquette 115 Rosario..... 23-5529
Sá Raul 83 Rosario..... 23-2534
2º Officio de Distribuidor 4º D Manoel..... 23-1277
7º Distribuidor Protestos Letras 115 1º Rosario 23-5530
Tabellião Alvaro A Silva 64 Carmo..... 23-3427
Tabellião Fonseca Hermes D 145 Rosario..... 23-5217
Tabellião Lino Fonseca 457 Nerval Gouvêa.... 29-8324
Tabellião Machado 103 Rosario..... 23-5621
Tabellião Penafiel 76 Rosario..... 23-0365
Tabellião Victor Ribeiro de Faria 78 Rosario... 23-5663
Tavora Belisario 24 Buenos Aires..... 23-3001
Teixeira Alvaro 100 Rosario..... 23-5528
3º Officio de Distribuidor 4º D Manoel..... 23-1277
Werneck Fausto 64 Carmo..... 23-3427

TALHERES?
PREFIRAM SÉMPRE OS QUE TÊM ESTA MARCA
A E C
É MARCA REGISTRADA
QUE SIGNIFICA GARANTIA. SO' POR ATACADO
ABRAMO EBERLE & CIA.
CAXIAS (R. G. do Sul)
Escriptorio: QUITANDA, 66
TELEPH. 23-2409
A' VENDA NAS PRINCIPAES CASAS DO PAIZ

TALHERES
Wolffmetal Ltda., São Paulo
300, RUA HYPPODROMO — CX. POST. 2700
SO' POR ATACADO
SUPERIORIDADE ABSOLUTA EM QUALIDADE E SORTIMENTO

TAMANCARIAS

Antonio Viriato 423A S Christovão..... 28-4866
Fabr America 37 Lapa..... 22-3227
Fabr Tamancos Municipal 16 Camerino..... 24-2671
Fabr Tamancos Penafiel 108 Machado Coelho.... 22-7178
Gallo 81 Av Mar Floriano..... 24-4956
Maia Alipio 145 Sto Christo..... 24-2364
Meirelles Ambrosio 154 Misericordia..... 23-5652
Nogueira J A 26 Gen Polydoro..... 26-2742
Silva Antonio Ferreira 249 Sacc Cabral..... 24-0599
Solecio Angelo 125 Sen Euzebio..... 24-5273
Souza & C Ltda Joaquim C 16 Camerino..... 24-2671
Tamancaria e Sapataria Cajuense 52 Gen Sampaio 28-1451

TANOEIROS

Casa Breguesa 193 Sacc Cabral..... 24-2377
Conde M Fernandes 249 Alegria..... 28-7714
Guedes Faria 61 Gen Caldwell..... 24-2144
Machado & Joaquim 28 Livramento..... 24-1426
Maciel & Irmão 26 Beco Escadinhas Livramento.. 24-0761

OFFICINA DE TANOARIA
ENCARREGA-SE de fazer com perfeição Toneis, Tinas, Pipas, Barris e Embriações para Fabricas de Cerveja, havendo a maior modicidade possivel nos preços:
J. R. DE SÁ & IRMÃO
29-Praia de S. Christovão-29
TELEPHONE 28-6157

Pereira Aguiar & C 135 Sacc Cabral..... 24-2062
Sá & Irmão J R 29 Pr S Christovão..... 28-6157
Sá Rodrigues & C 78 Acre..... 23-4874
Silva F 195 Sacc Cabral..... 24-5046
Silva Henrique Domingos 38 Livramento..... 24-6739
Tanoaria Macêda 63 Livramento..... 24-4746

Annunciar na Lista de Assignantes é annunciar bem para um publico de multiplas possibilidades economicas.

TAPETES

TAPEÇARIA A Noiva — Tapetes p.ª sala e quarto. Passadeiras em geral. Madrás, o maior sortimento. Stores, Cortinas, Franjas, Embraces, Guarnições p.ª portas. - 22, R. Constituição, 22 - Tel. 22-0133

Aisen & Wainer 64 Ouvidor..... 23-4985
Armando & C Ltda 106 Av Passos..... 24-0555
ARMANDO & C. LTDA.
TAPEÇARIA BRASIL
AV. PASSOS, 106 — FONE 24-0555

Bazar de Stamboul 245 Av R Branco..... 22-4976
Brunstein Jacob 55 Sen Euzebio..... 24-0478

TAPETES
FEITOS A MÃO


ACCEITA-SE QUALQUER ENCOMMENDA
* * *
MANUFACTURA DE
TAPETES STA. HELENA LIMITADA
* * *
São Paulo
RUA MAJOR DIOGO N.º 75
TELEPHONE 7-2423

MOVEIS LAMAS
(INTERESSAM AOS ECONOMICOS)
PARA RESIDENCIAS E ESCRIPTORIOS

Casa Beiriz 5 Ourives..... 22-0464
Casa Canetti 197 Av R Branco..... 22-3267
Casa Allemã R. OUVIDOR 158 TEL 22-5106
CASA MAURO 8 Constituição..... 22-0762

N. ZERDIN
TAPETES E PELES
IMPORTAÇÃO - EXPORTAÇÃO, EM GERAL
S. Pedro 35 — Tel. **23-4917**
RIO DE JANEIRO

Casa Monteiro matriz 29 Quitanda..... 23-2855
Casa Monteiro filial 58 7 Setembro..... 23-3274
CASA SALAMANDRA 139 Buenos Aires..... 23-4155

Cohen & C Samuel 64 1º Quitanda..... 23-0805
Comp União Fabril agencia 98/100 Buenos Aires 23-0761
Congoleum Co of Delaware escr
13 1º Borja Castro 23-2605

TAPETES

RHEINGANTZ

TAPETES FEITOS A' MÃO
PASSADEIRAS Á MACHINA

Rua Buenos Aires, 98/100

Telephone 23-0761

Congoleum Co of Delaware escr
13/5 Borja Castro 23-2606
De Mauro Emilio 8 Constituição..... 22-0762
Lippes Paschoal 177 Visc Itaúna..... 24-2979
Maya & C E A 243 Av R Branco..... 22-3562

CASA CANETTI

TAPETES ORIENTAES

Av. Rio Branco, 197

TEL. 22-3267

Rheingantz Comp União Fabril
98/100 Buenos Aires 23-0761
Tapeçaria Oriental 13 Constituição..... 22-8477

TECIDOS DE ARAME

AGUIAR & ANGELO 224 Fig Mello..... 28-1923
ALBERTAZZI FILHO FERDINANDO
342 B Bom Retiro 29-3171

FABRICA ALMEIDA



TECIDOS DE ARAME PARA CERCAS, GALLINHEIROS, VIVEIROS E TODOS OS FINS AVICOLAS E AGRICOLAS.

RUA 7 SETEMBRO N.º 199

TELEPH. 22-0861 - RIO

FABRICA SPOERI

Rua do Carmo n. 48
TEL. 25-2707 RIO



TECIDOS DE ARAME

TELA LIEBERMAN PARA TACHOS DE ASSUCAR
RABITZ PARA FORROS DE ESTUQUE

ESTAMPARIA DE ZINCO

TELHAS DE ETERNIT

ALMEIDA PAES ANTONIO 199 7 Setembro.. 22-0861
Cardoso & Fumo 102 Buenos Aires..... 23-4230

FABRICA DE TECIDOS DE ARAME

AGUIAR & ANGELO

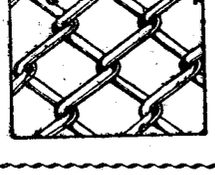

Para Elevadores, Cercas, Claraboias, Gallinheiros

Faz viveiros para passaros

TELAS FINAS DE ARAME - LATÃO

Rua Coronel Figueira de Mello, 224
Tel. 28-1923

FABRICA DE TECIDOS DE ARAME



Especialidade em Telas para forros de estuque, Liebermann e todos os demais tecidos de arame.

FERDINANDO ALBERTAZZI FILHO

BARÃO BOM RETIRO, 342

TELEPHONE 29-3171

RIO DE JANEIRO

Corrêa & Viégas 116 Arist Lobo..... 22-3448
Fabr Spoeri 48 Cattete..... 25-2707
Soares Alberto Silva Vva gaiolas 61 Gen Pedra.. 24-3019

TECIDOS E FIAÇÃO

(Vide Fiação e Tecelagem)

ROUPÕES para BANHO

GRANDE SORTIMENTO

TECIDOS FELPUDOS

FABRICA AVENIDA

R. BATATAES, 59

— S. PAULO —

TECIDOS DE MALHA

FABRICA DE TECIDOS E ARTEFACTOS DE MALHA DE LÃ E SEDA
"FELGROS"
FELIPPE GROSMAN
RUA DA ALFANDEGA N.º 216
TEL. 24-0473 — RIO

Abi Akle José 294A S Christovão..... 28-2723
Barros Tendler fabr 83 Sant'Anna..... 24-1555
CASA RENÉ 50 Uruguayana..... 22-8612
Casa René 161 Av R Branco..... 22-0137

NEPTUNO
Grande Industria de Roupas para Banhos de Mar e agazalhos
FABRICANTES E IMPORTADORES
IRMÃOS RESNIKOFF
FREI CANECA, 500 — TEL. 22-7547
End. Tel. ABRES. — Rio de Janeiro.

Fabr Filtex meias 164 C Agrolongo..... 29-6077
Fabr Galliazzi Vencedor 144 Arist Lobo..... 28-3916
Fabr Jersey 167 Ouvidor..... 22-0846
Fabr Malha Jerson 216 Alfandega..... 24-0473

A CONFIANÇA
PERLIN C DOCTORS

R. VISC. ITAUNA, 109 — TEL. 24-1877

Fabr de Malhas de Lã Anturpia 173 7 Setembro 22-3774
Fabr Neptuno Irmãos Resnikoff 300 Fr Caneca.. 22-7547
Fabr Tecidos de Malha 208 Bella..... 28-3966
Jerdaoui Elias 94 Lino Teixeira..... 29-3118

MARTINS & ANDRADE

FABRICA TECIDOS DE MALHA
RUA LINO TEIXEIRA, 14
TEL. 29-2557

Perlin & Doctors 109 Visc Itauna..... 24-1877
Pires A J 281 Gen Camara..... 24-3001

TELEGRAPHOS

ALL AMERICA CABLES INCORPORATED
99/101 Av R Branco 23-1700
Amazon Telegraph Co The 19 Candelaria..... 23-0109
Comp Radiotelegraphica Brasileira
Serviço Radiotelegraphico e Radiotelephonico
69/77 4º Av R Branco 23-2177
Comp Radiotelegraphica Brasileira posto de Cascadura 27 Ferraz..... 29-8367
ITALCABLE Compagnia Italiana dei Cavi
Telegrafici Sottomarini 44 Buenos Aires.. 23-1996
Radiobras Comp Radiotelegraphica Brasileira
Serviço Radiotelegraphico e Radiotelephonico
69/77 4º Av R Branco 23-2177
Radiotelegraphica Brasileira Comp
Serviço Radiotelegraphico e Radiotelephonico
69/77 4º Av R Branco 23-2177
Western Telegraph Co Ltd 19 Candelaria..... 23-5880

TELEPHONES E ACCESSORIOS

Corção Cardim & C posto baterias Willard
13 Marrecas 22-2061

SOCIEDADE ERICSSON DO BRASIL LTDA.

Instalações telefonicas automaticas e manuaes. — Rêdes telefonicas. — Aparelhos telegraficos. — Instalações de sinaleiros. — Relogios eletricos. — Radio — Cabos — Cordões — Fios Magneticos. Motores e Transformadores.

RUA GENERAL CAMARA, 58
TELEFONE 23-2788 — RIO DE JANEIRO

Socied Ericsson do Brasil Ltda
58 1º Gen Camara 23-2788

TELEPHONIA

Comp Radiotelegraphica Brasileira
Serviço Radiotelegraphico e Radiotelephonico
69/77 4º Av R Branco 23-2177
Radiobras Comp Radiotelegraphica Brasileira
Serviço Radiotelegraphico e Radiotelephonico
69/77 4º Av R Branco 23-2177
Radiotelegraphica Brasileira Comp
Serviço Radiotelegraphico e Radiotelephonico
69/77 4º Av R Branco 23-2177

TERRAS E COLONISAÇÃO

Coelho da Rocha Almerio José 51 Republ Perú.. 22-8165
Colonisadora S A A 66 2º Gen Camara..... 23-3036
Comp Bras Constr Administr e Immoveis
97 1º Quitanda 23-5232
Comp Bras de Terrenos 23 Itahú..... 29-6112
Comp Fazendas Reunidas Normandia S A escr
137 2º Av R Branco 23-2456
Comp Sta Cruz direct 61 1º Ouvidor..... 23-4956
Farrulla & C Ltd 108 1º Alfandega..... 23-5117
Metropole & C S A 80 1º Visc Inhauma..... 23-5332
S A A Propriedade 85 2º Buenos Aires..... 23-2226
Sociedade Territorial Guanabara Ltd
51 1º Ourives 24-3978

TERRENOS A PRESTAÇÕES

Bairro de Fatima S A escr tech
231/51 Riachuelo 22-0743
Carvalho Milton Ferreira de cadastro
51 1º Ourives 23-1193
Carvalho Milton Ferreira de 51 1º Ourives..... 23-5235
Carvalho Milton Ferreira de 51 1º Ourives..... 23-5396
Castro Gentil Fernando 109 3º s 24 Av R Branco 23-5234
Comp Brasileira de Terrenos escr 139 Rosario.. 23-3971
Comp Constructora e Immobiliaria do Rio de Janeiro escr 114 Rosario..... 23-5095
Comp Constructora Pederneiras S A secç terrenos
35A 1º Av R Branco 23-2922
Comp de Expansão Territorial 82 1º Março... 23-2180
Comp Geral de Habitações e Terrenos
9 2º Tv Ouvidor 23-1526
Comp Immobiliaria Kosmos escr Braz Pinna
109A Estr Rio Petropolis 29-6092
Comp Immobiliaria Kosmos inspectoria agentes
87A 4º Ouvidor 23-4339
Comp Immobiliaria Kosmos ger 87 Ouvidor..... 23-4441
Comp Immobiliaria Kosmos depart de agencias
87 3º Ouvidor 23-0644
Comp Immobiliaria Nacional 143 Quitanda..... 23-2101
Comp Jurandy S A 67 1º Carmo..... 23-2568
Comp Melhoramentos da Gavea escr
860 Estr Gavea 27-3599
Comp Mineira de Terrenos e Constr Ltda
147 1º Th Ottoni 24-2662
Comp Nacional de Immoveis 51 1º Ourives..... 23-5235

MOVEIS LAMAS
(INTERESSAM AOS ECONOMICOS)

PARA RESIDENCIAS E ESCRIPTORIOS

Comp Parque da Varzea do Carmo
24 1º Candelaria 23-5824
Comp Predial 31/9 2º Prç Floriano..... 22-7690
Comp Predial S A escr
885 Estr Intend Magalhães 29-8317
COMP PROPRIETARIA BRASILEIRA
82 3º 1º Março 23-3069
Comp Rio Constructora escr 112 5º Uruguayana 23-2586
Comp Siderurgica Brasileira secção territorial
10 1º Lg Sta Rita 24-5801
Comp Suburbana de Terrenos e Construcções
93 Visc Inhauma 23-3543
Comp Terrenos Leblon Ltda 102 Rosario..... 23-3796
Comp Territorial Heliopolis S A 109 1º Rosario 23-4124
Comp Territorial do Rio de Janeiro
93 Visc Inhauma 23-3543

Dale Eduardo 39/41 2º Prç Floriano..... 22-1452
Dale Eduardo 31/9 2º Prç Floriano..... 22-7690

Deutsch & Haia Ltd escr 45 1º s 8 Ouvidor.... 23-2336
Duarte Vicente 137 2º Lavradio..... 22-2770
Empr de Terras S Paulo e Rio Ltda
25 1º Mercado 23-0194
Empr de Terrenos e Edificações
93 3º Buenos Aires 23-5741
EMPREZA TERRITORIAL E AGRICOLA LTDA
escr 108 1º Rosario..... 23-2752
Empr Territorial Cruzeiro do Sul
131 1º Alfandega 23-3281
Empr Territorial Mercantil 134 1º Th Ottoni.. 24-5480
Farrulla & C Ltda 108 1º Alfandega..... 23-5117
Fiducia A S A 88 1º Th Ottoni..... 24-0263
Finch J W escr 71 Gen Camara..... 23-5009
Gomes Rubens 109 8º s 24 Av R Branco..... 23-3383
Grande Empreza Americanopolis
9 2º s 6 Ramalho Ortigão 22-1399
Hercules Ribas & C 28 1º s 5 Republ Perú. 23-3780
Immobiliaria Hygienopolis S A 115 1º 7 Setembro 22-0933
Junqueira & C Ltda 113 1º Quitanda..... 23-0838
LAND INVESTMENT TRUST S A escr
87 Buenos Aires 23-0669

Companhia de Terrenos Leblon Ltda.
TERRENOS A' VISTA E A PRESTAÇÕES
TELEPHONE 28-3796
ROSARIO, 102

Lins de Albuquerque H M
103 3º s 9 Av R Branco 23-4082
Martins Leal J escr
5 9º s 912/13 e 916 Lg Carioca 22-5694
Martins Porto José Antonio escr
196 1º Buenos Aires 24-5710
Mello Araujo Thucydides 109 1º Rosario..... 23-4124
Murce Irmãos Ltda 134 1º Th Ottoni..... 24-5480
Parque Celeste 51 2º Ourives..... 23-5242
Previdencia Terrestre Ltda A 23 3º Chile..... 22-9099
Recreio dos Bandeirantes secç vendas
71 Gen Camara 23-5008
Richard Eugenio escr 117 3º s 316 Av R Branco 23-2886
Sá & C Ltda T 91 4º s 9 Av R Branco..... 23-2717
Sami Mercantil e Immobiliaria S A
60 2º Quitanda 23-5751
Senfft C 10 1º Lg Sta Rita..... 24-5801
Socied Auxiliadora Nacional de Aquisições a
Prazo 60 1º Av R Branco..... 23-4965
Socied Territorial Guanabara Ltd privativo
51 1º Ourives 23-5396
Socied Villa Rio d'Ouro Ltda escr
112 5º Uruguayana 23-2586
Spector Moisés 142 1º s 3 Rosario..... 23-2889
Tijucamar S A escr 38 1º 7 Setembro..... 23-5668
Villa Citrolandia escr 39 1º s 3/4 Prç Floriano 22-8521
Villa Hygienopolis 649 Av Democraticos..... 29-6167

THEATROS

Carlos Gomes 2 Pedro I..... 24-5717
Carlos Gomes policia 2 Pedro I..... 22-7979
Carlos Gomes bilhet 2 Pedro I..... 22-7581
Casino S A Av Beira Mar..... 22-0006
Empr Paschoal Segreto S A escr 11 1º Pedro I.. 22-0124
Empr Paschoal Segreto S A administr 11 Pedro I 22-2332
Empr Paschoal Segreto S A Theatro S José
3 Prç Tiradentes 22-0593

MOVEIS LAMAS
(INTERESSAM AOS ECONOMICOS)
PARA RESIDENCIAS E ESCRIPTORIOS

Empr Theatral João de Oliveira Theatro Republica
82 Av Gomes Freire 22-0271
João Caetano administr Prç Tiradentes..... 22-2712
Municipal portaria Av R Branco..... 22-2885
Pinto M T escr 53 Pedro I..... 22-2807
Recreio Dramatico 53 Pedro I..... 22-8164
Rival Theatro port 33/7 Alvaro Alvim..... 22-2721
Tabaris 25 Pedro I..... 22-8583
Viggiani N 35 1º s 20 Prç Floriano..... 22-0557

TIJOLOS

Aveilar & C Ltda A escr
135/37 10º s 1011 Av R Branco 23-4986
Avellar & C Ltda A dep mat 90 Av Lima.... 24-1397
COMP FORNECEDORA DE MATERIAES
37 Frei Caneca 22-4135
Pereira A Lopes 31 2º Prç Tiradentes..... 22-9602

TINTAS DUPONT

COLLARES MOREIRA & C 170 Buenos Aires.. 24-5878

TINTAS PARA ESCREVER

Atlas 66 B Itaipú..... 28-0947
Fabr de Tintas e Cêra Guanabara
741 S Frco Xavier 28-0750
Fabr de Tintas Excelsior 116 Affonso Penna... 28-6324
Fabr de Tintas Sardinha 218 Senado..... 22-3734
Guanabara e Amor Perfeito 741 S Frco Xavier.. 28-0750
Portella & C Ltda Altivo 23 2º Av Mar Floriano 23-2392
Porto & Martins 116 Affonso Penna..... 28-6324
Productos Brasilia S A 312 Senado..... 22-2577
Sardinha J A 218 Senado..... 22-1485
Wagner Ltda Günther fabr 345 e 1 Bella..... 28-5222

TINTAS PARA IMPRESSÃO

Berger & Wirth 240 Av Mem Sá..... 22-2779
Bonheur & C E 268 Gen Camara..... 24-2233
Brattstrom F 127 Gen Camara..... 23-3134
CAPPUCCINI & C 172 Alfandega..... 24-3347
Carneiro & C A M 16 1º Senhor Passos..... 23-3569
FABIO BASTOS & C 95 Visc Inhauma..... 23-1336
Fabrica Tintas de Borracha Jardim
20 Estr Nova Tijuca 28-6747
Freire Lobo & C 186 Quitanda..... 23-0203
FUERST & C LTDA C 15/25 Tte Possolo.... 22-5150
Lorilleux & C Ch 27/9 Pereira Almeida..... 28-2606
Redecke Paulo 156 Th Ottoni..... 24-2928
Schwarts & Ungar Ltda 122 Gen Camara..... 23-3982

TINTAS
PROXLIN
AS MELHORES PARA PINTURAS DE AUTOMOVEIS
CASA LAND
DE
DAVID, LAND & CIA.
Rua Evaristo da Veiga, 136/136-A
Phones 22-1243 — 22-1344

TINTAS A OLEO

S/A COMPOSIÇÕES
"INTERNATIONAL"
(DO BRASIL)
A MAIOR E MODERNA FABRICA DO BRASIL DE TINTAS A OLEO E COMPOSIÇÕES ENVENENADAS (ANTI-FOULING) PARA FUNDOS DE NAVIOS
(FILIADA A' THE INTERNATIONAL PAINT AND COMPOSITIONS CO. LTD. DE LONDRES)
Especialidades:
"INTERNATIONAL HOLZAPFEL"
ENVENENADA, PARA FUNDOS DE NAVIOS
"COPPER PAINT"
ENVENENADA, PARA FUNDOS DE EMBARCAÇÕES DE MADEIRA
"LAGOLINE"
TINTAS E ESMALTES DE ALTO GRÃO E SUPERIOR ACABAMENTO
"UNION JACK"
TINTAS A OLEO PARA USO GERAL
"DANBOLINE"
TINTAS ANTI-CORROSIVAS
"CORROLINE"
TINTAS ANTI-CORROSIVAS E ANTI-ACIDO PARA PROTEGER FERRO OU MADEIRA
"SILVERETE"
TINTAS DE ALUMINIO
REMOVEDOR, TINTAS E VERNIZES para navios, estradas de ferro, emprezas electricas, emprezas de petroleo, casas, construcções em geral e para fins industriaes.
Av. Nilo Peçanha, 151
(Edificio do Castello)
4.º ANDAR, SALAS 401 A 404
TELEPHONES: 22-1127 - 22-6459
CAIXA POSTAL 1016
RIO DE JANEIRO

TINTAS FINAS
OLEOS, VERNIZES, ESMALTES E TODOS OS ARTIGOS PARA PINTURA
Fabricantes das tintas
AGUIA
Abel de Barros & Cia.
R. BUENOS AIRES, 233
TELEF. 24-1831

A. VIEIRA DE MATTOS
TINTAS PREPARADAS, TINTAS EM PO'
OLEO DE LINHAÇA GENUINO.
R. GEN. CAMARA, 23 TEL. 23-1400

Barros & C Abel 233 Buenos Aires..... 24-1831

CASA CRUZ DE MALTA
Teleph. 24-6317
Especialidade em Tintas Finas
Importadores de:
TINTAS, OLEOS E VERNIZES
para todos os fins.
Rua Buenos Aires, 178

COMPOSIÇÕES INTERNATIONAL DO BRASIL S A 151 4º s 404 Av Nilo Peçanha 22-1127
Condoroil & Paint S A 94 1º Av B Teffé..... 23-1760
Condoroil & Paint S A fabr 119 C Leopoldina.. 28-2243
Condoroil & Paint S A fabr 119 C Leopoldina.. 28-3599

CASA RAMOS
TINTAS FINAS, OLEOS, VERNIZES, ESMALTES, LUBRIFICANTES E ARTIGOS PARA A INDUSTRIA
J. VIEIRA & CASTRO
SUCCESSORES DE F. RAMOS & C.
228, Rua Buenos Aires, 228
Proximo á Avenida Passos
TELEPHONE 24-4399 — RIO DE JANEIRO

Corrêa Leite & C matriz 290 Buenos Aires.... 24-6660
Corrêa Leite & C filial 116 Buenos Aires..... 23-4735
Corrêa Leite & C succ 6 Maria Freitas..... 29-8334

TINTAS FINAS
C. MACHADO & CIA.
TELEPHONE 23-3132
Importadores de tintas, oleos e vernizes.
Depositarios da
Standard Warnish Works
— RUA BUENOS AIRES, 77 —

Cravo Irmão & C 166 Souza Barros..... 29-4839
Fabr Tintas de Borracha Jardim
20 Estr Nova Tijuca 28-6747

TINTAS FINAS
F. RAMOS & CIA.
IMPORTADORES
R. BUENOS AIRES, 175
Teleph. 24-0321

Fabr Tintas Paris escr
137 6º s 613 Av R Branco 23-4456
Kuenerz & C Ltda Carlos 49 Lima Barros..... 28-0418
MANUFACTURA PRODUCTOS KING LTDA
107 Gen Bellegarde 29-2578

TINTAS? VERNIZES?
MAIS BARATO!
Alvaro Mendes & Cia.
241, BUENOS AIRES — TEL. 24-0799

Marques Angelo J 218 Senado..... 22-1543
PAPELARIA ALLIANÇA
PIZARRO & C. TEL. 23-0017
BUENOS AIRES, 108. Em frente ao Merc. Flores.

Paredes & Costa 178 Buenos Aires..... 24-6317
PIZARRO & C.
PAPELARIA ALLIANÇA TEL. 23-0017
BUENOS AIRES, 108. Em frente ao Merc. Flores.

Ramos & C F 175 Buenos Aires..... 24-0321
Ribeiro Simões & C 290 Gen Camara..... 24-4082
S A Composições International do Brasil 151 4º s 404 Av Nilo Peçanha 22-1127
SARDINHA J A 218 Senado..... 22-1485
Sardinha J A 23 Castro Barbosa..... 28-6102
Tintas Aliança Sociedade Ltda 192 Fonseca Telles 28-2092

CASA ESPECIAL EM TINTAS FINAS

CORRÊA LEITE & CO.

—:o:—

GRANDE EXPOSIÇÃO DE CHAPAS DECORATIVAS, APPARELHOS PARA PINTURA DE PAREDES, COLLAS, GELATINAS, GOMMA ARABICA, CIMENTO EM GRANDE ESCALA, TINTA PREPARADA, ESMALTE E A OLEO MARCA **"MIMOSA"**, A MELHOR DA PRAÇA PROPRIA PARA QUALQUER PESSOA APPLICAR. **NÃO COMPREM TINTAS SEM VISITAR A MAIOR E MAIS BARATEIRA CASA DO GENERO NO BRASIL.** VENDAS A' DINHEIRO, POR ATACADO E A VAREJO AO MAIS BAIXO PREÇO DO MERCADO.

SO' NO 290

—:o:—

MATRIZ
Rua Buenos Aires, 290
TEL. 24-6660

FILIAL, 116
TEL. 23-4735

Succursal - Madureira:
Rua Maria Freitas, 6
Tel. 29-8334

Usina de Tintas Transatlantica S A 49/57 Lima Barros 28-2094
Usinas de Mineração e Tintas Dux 205 Mariz Barros 28-3036
Vieira & Castro J 228 Buenos Aires..... 24-4399

TINTAS PARA TINGIR TECIDOS

TINTOL Ltda Comp Industrial 145 Invalidos... 22-3540

TINTOL

TINTOL Ltda Comp Industrial 145 Invalidos... 22-3540

TINTURARIAS

Lavanderia Franco-Brasileira

Secção de tinturaria de 1.a ordem
RUA GENERAL SEVERIANO, 209
TEL. 26-2203 — BOTAFOGO
ATTENDE-SE A DOMICILIO

A' L'Arc en Ciel 137 Cattete..... 25-2847
A Preciosa 241 Fr Caneca..... 22-6274
A' Rio Berlim 99 Passagem..... 26-0334
A Sportman 74 Passagem..... 26-2952
Acre 40 Acre..... 23-3935
Acropolis 330 Buenos Aires..... 24-1998



Agua 100 Bella..... 28-4224
Alfaiat e Tinturaria Mundial 176 Bomfim..... 28-0801
Alice 176 Riachuelo..... 22-2362
Alves & Pina 18 Av Mar Floriano..... 24-5266
Alliança 32 Visc R Branco..... 22-5551
Alliança 11 Prç Duque Caxias..... 25-3726
Alliança 12 Visc Maranguape..... 22-4846
Amazonas 99 Julio Castilhos..... 27-1578
AMERICA 57 Bento Lisboa..... 25-1309
Americana 322 Laranjeiras..... 25-0115
Americana 55A Siqueira Campos..... 27-0812

TINTURARIA RIO BERLIM

LAVA-SE E TINGE-SE EM TODAS AS CORES
TINGE-SE LUTO EM 8 HORAS
J. G. S. LIMA
Rua da Passagem, 99
Telefone 26-0334

Americana filial 322 Laranjeiras..... 25-3116
Aragão 122A C Bomfim..... 28-3491
ARTISTAS 3 Senado..... 22-8547
ATELIER GUIOMAR
TINTURARIA DE BOLSAS, LUVAS E SAPATOS
AV. PASSOS, 27 — 1.º ANDAR
Tel. 22-7282
Atlantica 76 Siqueira Campos..... 27-0500
Aurea 491 24 Maio..... 29-1496
AURORA 45 Prç Tiradentes..... 22-0393
AVENIDA 60 Av Mem Sá..... 22-4704
Aymoré 295A Av 28 Setembro..... 28-9008
Azerrade Mauricio 8 Machado Coelho..... 22-3607
Barcellos Edison 216 Barata Ribeiro..... 27-5184
Baroneza 237 S Clemente..... 26-0605
Barreiros Raphael Guedes 57 Bento Lisboa..... 25-1309
Barrenne & Creton offic 97 Dias Ferreira..... 27-1642
Barroso 91A Siqueira Campos..... 27-2781
Beira Mar 71 Joanna Angelica..... 27-5486
Bella 133 Bella..... 28-2598
Berlim 667 24 Maio..... 29-2248
Bôa Estrella 281 C Bomfim..... 28-3601
Boa Vista 93 Catumby..... 22-8038
Bolivar 65A Bolivar..... 27-4489
Bomfim 285 c 2 Laranjeiras..... 25-4075
Borboleta 28 Av Salv Sá..... 22-1735
BOTAFOGO 80 S Clemente..... 26-2063
Braga 299 S Pedro..... 24-5558
Brasil 43 Hadd Lobo..... 22-7894
Brasil e Portugal 2A B Ubá..... 28-2024
Brasileira 415 Riachuelo..... 22-9433
Brilhante 16 Sen Furtado..... 28-2021

AO GUILHERME TELL

TINTURARIA
LAVAGENS CHIMICAS
Roberto Reyhner
RUA DO OUVIDOR, 79 — TEL. 23-4801
FABRICA:
Rua S. Francisco Xavier, 321
TEL. 28-3770

Cal Monteiro & Cima 87 Vol Patria..... 26-2353
Calvão 219 Sant'Anna..... 22-9149
Campista 102 Pereira Nunes..... 28-0816
Camponeza 188 Av 28 Setembro..... 28-4281
Canellas José Teixeira 144 Anna Nery..... 28-9280
Cantuaria 84 Mar Cantuaria..... 26-3160
Capital 71 Invalidos..... 22-0675
Caprichosa 95 Ubaldino Amaral..... 22-5766
Caprichosa A 68 Sen Pompeu..... 24-1516
Cattete 217 Cattete..... 25-3201
Caxias 257 Cattete..... 25-0002
Centenario 258 C Bomfim..... 28-0138
CENTRAL 15 Sen Euzebio..... 24-4017
CENTRAL COPACABANA 568 Visc Pirajá..... 27-0514
Chineza 80 Rezende..... 22-6890
Coelho Silva 484 Visc Pirajá..... 27-4042
Colombo 24 Sta Alexandrina..... 28-5786
COMMERCIAL 71 Alvaro Ramos..... 26-1925
Commercial 251 Buenos Aires..... 24-1055
Confiança 21 Lavradio..... 22-1683
Conservadora 64 Carlos Sampaio..... 22-7373
Copacabana 957 Copacabana..... 27-3847
Corrêa do Couto João 285 Frei Caneca..... 22-7272
Corrêa Salomão 90 S Luiz Gonzaga..... 28-1477
Costa Arantes José 367 Fig Mello..... 28-4505
Costa Manoel 138 B Bom Retiro..... 29-1200
Cruzeiro do Sul 201 America..... 24-2104
Crystal 431 B Bom Retiro..... 29-4696
Danubio 9 Prç Saenz Peña..... 28-8029
Derby Club 441 S Frco Xavier..... 28-7377
Dragão 183 Cattete..... 25-0822
Duarte Antonio Pinto 103 Sen Pompeu..... 24-2382
Duarte & Simões 165 Souza Barros..... 29-2576
Elite do Brasil 355A Cattete..... 25-2819
Elite de Ramos 7 Aureliano Lessa..... 29-6043
Esmeralda 603 B Mesquita..... 28-8708
Esmero 173 Licinio Cardoso..... 28-0824
Esmero 614B Archias Cordeiro..... 29-0564
Esperança 374 Theodoro Silva..... 28-7422
Esperança 28 Rezende..... 22-8465
Esplanada 253 Av Mem Sá..... 22-0247
Estrela 164 Mattoso..... 28-1729
Estrella 354 Demetrio Ribeiro..... 26-0422
Estudantina 66 B S Felix..... 24-5590

Tinturaria GUANABARA

ESPECIALIDADE EM VESTIDOS DE LUXO
ENTREGA A DOMICILIO
RUA HUMAYTÁ, 163
Tel. 26-1389

Falcão 229 Bella..... 28-0292
Ferreira Antonio 274 Vol Patria..... 26-0353
Flamengo 12 Honorio Lemos..... 26-1356
Flor de Aldeia Campista 237 Pereira Nunes.... 28-2479
Flor do Cattete 49 Cattete..... 25-0021
Flor da Gavea 60 Prç Santos Dumont..... 27-5902
FLOR DO MINHO 259 S Pedro..... 24-1282
Floresta 605 Jard Botanico..... 26-3533
Florida 761 C Bomfim..... 28-4761
Fortaleza da Lapa 13 Visc Maranguape..... 22-0423
Franceza 77 Lapa..... 22-0962
FRANCO BRASILEIRA 209 Gen Severiano.... 26-2203
Futurista 303 Buenos Aires..... 24-4866
Gallo 204 Sen Euzebio..... 24-4472
Gato Preto 228 Senhor Passos..... 24-4207
Germania A 195 Av Salv Sá..... 22-8046
Globo 407 Av 28 Setembro..... 28-3329
GLORIA 13 S João Baptista..... 26-0543
Gloria 1030 B Mesquita..... 28-8683
Gloria do Brasil 916 S Frco Xavier..... 29-2810
Gonçalves Oliveira R 636 B Mesquita..... 28-3347
Grajahú 1022 B Mesquita..... 28-4318
Grande Tinturaria Estacio 56 Estacio Sá..... 22-5485
Guanabara 12 Rezende..... 22-2316
GUARANY 31 Bispo..... 28-2411
Guarany 5A Dias Cruz..... 29-2923
Guilherme Tell Ao 79 Ouvidor..... 23-4801
Guilherme Tell Ao offic 321 S Frco Xavier..... 28-3770
Haddock Lobo 126 Hadd Lobo..... 28-6426
Henriques Antonio 193 Sant'Anna..... 22-5343
Humaytá 103 Humaytá..... 26-3865
Ideal 9 S Christovão..... 24-5797
Imperio 102 Matriz..... 26-1866
Indiana 391 Av 28 Setembro..... 28-5627
Indio do Brasil 41 Bento Lisbôa..... 25-1849

TINTURARIA NORTE SUL

LAVAGEM CHIMICA
ESPECIALIDADE EM ROUPAS DE SENHORA
— FLANELLAS, LINHOS E CASEMIRAS —
ESPECIAL PASSAMENTO A FERRO E LIMPEZAS A SECCO
—— TINGE-SE PARA LUTO EM 24 HORAS ——
A B I L I O N E V E S
RUA DO SENADO, 74
TEL. 22-1599

Invicta 27 Constituição..... 22-3381
Iracema 357 S Clemente..... 26-2982
Italo Brasileira 169 Lavradio..... 22-3231
Jahú 2 Presid Barroso..... 22-9470
Japoneza 27 Passagem..... 26-1218
Japoneza 27 Passagem..... 26-0270
Jardim Zoologico 11A Jardim Zoologico..... 28-7983
Jockey Club 220 Anna Nery..... 28-4469
Laranjeiras 66 Laranjeiras..... 25-2565
Largo dos Leões 163 Humaytá..... 26-1389
LEÃO 115 7 Setembro..... 22-0075
Lemos & Pina 67 Conceição..... 24-1414
Lisboa 158 Sen Euzebio..... 24-6408
Lisbonense 114 Sen Euzebio..... 24-5397
Lord 33 Visc Itauna..... 24-4585
Luso 106 S Luiz Gonzaga..... 28-7078
LUTECIA 451 Hadd Lobo..... 28-4292
Luzitania 543 Frei Caneca..... 22-5999
Luzo Brasileira 21 S Januario..... 28-0091
Luzo Brasileira 97 Eng Dentro..... 29-1539
Magestade 244B Dias Ferreira..... 27-5038
Mar e Terra 269 Sto Christo..... 24-6589
Martins & Irmão C 144 Fr Caneca..... 22-4553
MASCOTTE 184 Mattoso..... 28-3802
Mauá 22 Acre..... 24-5160
Medina 726 Jard Botanico..... 26-1221
Mercurio 288 S Frco Xavier..... 28-2602
Meu Tintureiro Ao 251 Gen Camara..... 24-2917
Meyer 624 Dias Cruz..... 29-2942
MIL CORES 136 Cattete..... 25-1102
Mil Cores 136 Cattete..... 25-1878
Mimosa 22 Nuncio..... 22-3071
Mineira 165 Sen Pompeu..... 24-1674
Modelo 136 Bomfim..... 28-5793
MODERNA 134 Av Gomes Freire..... 22-5318

Tinturaria São Clemente

LAVA-SE E TINGE-SE EM TODAS AS CORES
Rua São Clemente, 153
TELERHONE 26-4451

Motta J B 581 S Christovão..... 28-2302
Nacional 117 D Maria..... 28-2553
Nipponica 14 Teixeira Mello..... 27-4418
Normal 162 Mariz Barros..... 28-0671
Norte America 1001 Copacabana..... 27-0293
Norte Americana 20 B S Felix..... 24-4156
Norte Sul 74 Senado..... 22-1599
N S Apparecida 82 Visc Itamaraty..... 28-0768
N S da Paz 272 Visc Pirajá..... 27-3988
Nova Estrella 261A Frei Caneca..... 22-5926
Odeon 101 Cattete..... 25-3349
Olinda 26 Conceição..... 22-6984
Onça 53 Hadd Lobo..... 22-8920
ORIENTE 108 Lavradio..... 22-5253
Oriente 764C B Mesquita..... 28-1798
Palacio Cattete 150 Cattete..... 25-1207
Palhaço 442 Pr Botafogo..... 26-1643
Pallas 171 Invalidos..... 22-8732
Panamá 13 Min Viveiros Castro..... 27-1944
Parisiense 20 Marq Abrantes..... 25-2049
Parque da Luz 288 Anna Nery..... 29-1787
Paulista 56 Catumby..... 22-8276
PAVÃO 145 7 Setembro..... 22-0905
Paz 103 Av Mem Sá..... 22-9737
Pedro Americo 57 Pedro Americo..... 25-1600
Perola 76A D Zulmira..... 28-5688
Pinheiro Alexandre Rodrigues 42 Bella..... 28-5130
Pires 359B B Mesquita..... 28-8612
Polybio 67 Souza Franco..... 28-6024

TOLDOS DE LONA

SÓ EXISTE UMA FABRICA

F. F. FERNANDES & CIA.

CATTETE, 61

e

7 DE SETEMBRO, 186

Phones 25-2288 e 22-4064

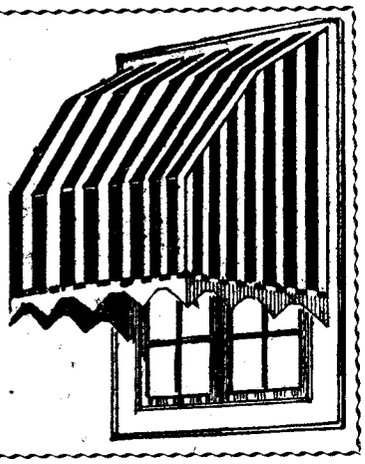

Pombo de Ouro 35A Invalidos..... 22-2222
Popular 96 S João Baptista..... 26-0676
PORTUGAL 22 Riachuelo..... 22-3625
Povo 59 Prç Tiradentes..... 22-3677
Praça da Bandeira 139 Mariz Barros..... 28-6537
Praça Sete 27 Prç B Drummund..... 28-6325
Princeza 61 S Clemente..... 26-0793
Progresso 320 Cons Mayrink..... 29-4049
Progresso 48 S Luiz Gonzaga..... 28-7391
Rabaça Serafim 434A C Bomfim..... 28-4483
Rainha do Engenho Novo 111 Werna Magalhães 29-2946
RAMOS ITACOLOMY 442 Pr Botafogo..... 26-1643
Real 38 Prç Cond Frontin..... 28-5481
Regia 60 Estrella..... 28-6360
Renovadora 15 Riachuelo..... 22-1974
Renovadora 15 Riachuelo..... 22-1975
Republica 6 Sta Amelia..... 28-8258
Riachuelo 191 Riachuelo..... 22-4350
Rio Branco 29 Av Mem Sá..... 22-4934
Rio Chic 1051 B Mesquita..... 28-4191
Rio de Janeiro 124 Lavradio..... 22-6088
Rio Londres 564 Copacabana..... 27-2647
Rio Paris 37 Frco Octaviano..... 27-4429
Rio S Paulo 367 Riachuelo..... 22-0665
Rodrigues Alexandre 138 S Frco Xavier..... 28-7267
Salingre 65 7 Setembro..... 23-5151
Sant'Anna 125 Sant'Anna..... 24-2154
Sta Cruz 123 Ev Veiga..... 22-7914
STA ISABEL 220 Visc Sta Isabel..... 28-5866
Sta Thereza 92 Almte Alexandrino..... 24-1828

TINTURARIA
PRAÇA DA BANDEIRA
PHONE 28-6537
ESPECIALIDADE EM VESTIDOS E CÔRES DA MODA
139, Praça da Bandeira, 139

Sta Therezinha 203 Marq Abrantes..... 26-0831
Sto Antonio 60 Senhor Passos..... 24-2579
S João 143 José Reis..... 29-3090
S Jorge 122 Mach Coelho..... 22-5600
S JOSÉ 147 Hadd Lobo..... 28-4187
S Salvador 93 S Salvador..... 25-2219
Sempre-Viva 16 Itaquaty..... 29-8137
Sempre-Viva 365 B Mesquita..... 28-6196
Sete de Setembro 191 7 Setembro..... 22-3490
Shangai 128 Lavradio..... 22-8404
Silva Manoel José 218 Gustavo Sampaio..... 27-5758
Sing 166 Cattete..... 25-0975
Sobral José Joaquim 61 Av Gomes Freire..... 22-0308
Social 14A C Bomfim..... 28-4935
Sonia 575 S Frco Xavier..... 28-7411
Souza H Magalhães 211 S Januario..... 28-0090
Sul America 22 Gen Polydoro..... 26-2091
Tavernese José 177 Visc Pirajá..... 27-1650
Tinoco 24 Estacio Sá..... 22-8709

TINTURARIA
Comprem suas anilinas na Av. Passos, 27-1.º andar
ARTHUR MEYER - Chimico colorista
Tel. 22-7282

Tinturaria e Alfaiat Elite 180 Av Mem Sá.... 22-8114
Tinturaria e Alfaiat Esmeralda 22 Mattoso..... 28-5122
Tinturaria e Alfaiat Ivas 340A S Christovão... 28-6978
Tinturaria e Alfaiat S José 288 Gen Camara.. 24-1365

TINTURARIA LEÃO



ESPECIALISADA EM VESTIDOS DE LUXO

Telefones 22-0075 - 22-6990
Rua 7 de Setembro, 115

Tinturaria e Alfaiataria S Christovão 519 S Christovão 28-4061
Tinturaria e Alfaiat Senado 268 Senado..... 22-2808
Tinturaria e Chapelaria Teixeira 122 Sen Euzebio 24-5361
Tintureiro Parisiense Ao 46 Av Salv Sá..... 22-3657

TINTURARIA RENOVADORA DE ROUPAS
NOVAS INSTALLAÇÕES
15 — RUA DO RIACHUELO — 15
Telephones: 22-1974 ou 22-1975

Tokio 167A Aristides Caire..... 29-4770
UNIÃO 92 Invalidos..... 22-0227
Vascaina 523 Visc Itauna..... 22-8781
Vasco da Gama 283 Av Mem Sá..... 22-9422
Vencedora A 815 B Mesquita..... 28-1448
Veneza 18 José Vicente..... 28-0867
Vera Cruz 470 S Frco Xavier..... 28-1588
Victoria 190 Arist Lobo..... 28-4334
24 de Outubro 33 Misericordia..... 23-4961
Vizeu 48 Lavradio..... 22-4435
Wolff & Neubert 185 Affonso Penna..... 28-6118
Yankee Ltda 13/15 Av Amaro Cavalcanti..... 29-1574

TOLDOS

Carvalho Silvano Pinto 117 Uruguayana..... 23-5378
FERREIRA D ALIPIO 217 Gen Pedra..... 24-5536

TOLDOS EM LONA

EM QUALQUER FORMATO PARA CASAS COMMERCIAES E DE FAMILIA

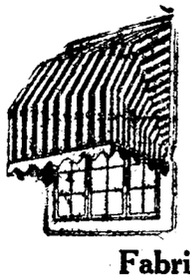

Fazem-se
e
collocam-se

Fabricante:
M. A. FERREIRA

O mais pratico e mais barato

Rua João Caetano, 75
TEL. 24-2539

TOLDOS

Encerados, Cortinas e Capotas
E mais artigos em lona
Rua Vieira Fazenda, 35
Fone 23-0731
AMERICO G. BELTRÃO

TOLDOS EM LONA

EM QUALQUER FORMATO PARA CASAS COMMERCIAES E DE FAMILIA

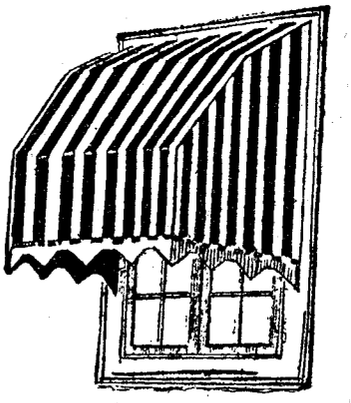

O MELHOR TRABALHO PELO MENOR PREÇO 30 %

Augusto C. Vieira
S. CARLOS, 49
Teleph. 22-1213

FABRICA



DE **TOLDOS** E **CAPOTAS** EM LONA

Unica Officina propria no genero para casas commerciaes e de familia

RUA GENERAL PEDRA
N.º 217
Telephone 24-5536
D. ALIPIO FERREIRA

Ferreira M A 75 João Caetano..... 24-2539
GOMES LUIZ SOUZA 169 1º Sacc Cabral..... 24-1266

Casa Allemã R. OUVIDOR 138 TEL. 22-5106



Toldos em Lona

J. M. COSTA
S. Pedro, 250-1.º
Tel. 24-1936

TOLDOS

CAPOTAS PARA JANELLAS E CORTINAS PARA MARQUIZES, VARANDAS E TOLDOS DE CLARABOIA, PARA CASAS DE FAMILIAS OU COMMERCIAES.



—o—

Especialista em qualquer destes trabalhos

—o—

NA CASA

J. J. Marinho & Cia.

ANTONIO THOMAZ

SÃO PEDRO N.º 237 - Tel. 24-6781
OU
COSTA LOBO N.º 51 - Tel. 28-5378
E
ARCH. CORDEIRO, 334 - MEYER
Tel. 29-3937

TOLDOS EM LONA



Executamos EM QUALQUER FORMATO

—o—

Tel. 2-8764
mudou para
25-2996
Res.
Tel. 27-4964

David Rosenfeld

TORNEIROS

Alves & Ferreira J. 77 Sen Pompeu..... 24-0783
Castro E P escr 273 S Pedro..... 24-0633
Dias J D 93 Pinto..... 24-0738
GAETA OLINDO 228 Av Suburbana..... 28-6020
Machado & C S 57 Senhor Passos..... 23-0868
Oliveira Martins Eduardo V 368 Sen Euzebio.. 24-0928
Pokolat Adolpho 35 Marrecas..... 22-4583
Santos Irmão & C 245 Senado..... 22-1361
Silva & Rios J 209A Visc Itaúna..... 24-4878

ARTIGOS DE MADEIRA
TORNEADOS E RECORTADOS



Galerias para Reposteiros, Lustres, Columnas para abatjour, Balaustres, Cabos, Pés de mesa, Tampas W.C. etc.
— Torneados em Geral —
R. SENHOR DOS PASSOS, 57 - TEL. 23-0868
A. Azevedo Silva & Cia.

TRADUCTORES JURAMENTADOS

O. A. FIALHO
Teleph. 23-1334
TRADUCTOR JURAMENTADO
—TRAV. OUVIDOR, 36 - 2.º - S. 24/25

ABREU FIALHO OSWALDO 36 2º s 24 Tv Ouvidor 23-1334
Aliverti J 7 12º s 1211 Prç Floriano..... 22-6505
ARGLDO SCHINDLER
TRADUCTOR PUBLICO JURAMENTADO
Sworn Public Translator
AV. RIO BRANCO, 103-1.º, s. 8 — Tel. 23-2520
Campos Birnfeld W 9 1º s 105 Av R Branco.. 23-3434
ERNESTO KOPSCHITZ 19 8º s 3 Gen Camara 23-0157
Guaraná Leopoldo 132 2º Quitanda..... 23-1496
Innecco Francisco 142 1º s 6 Rosario..... 23-0684
Kopschitz Ernesto 19 8º s 3 Gen Camara..... 23-0157
Marques Pedro escr 132 2º Quitanda..... 23-1496
Mattos Fonseca M 46 4º s 5 Av R Branco.... 23-3029
Murray Ed 9 1º S Pedro..... 23-2522

ERNESTO KOPSCHITZ
Traductor publico de Francez. Inglez, Allemão, Hespanhol e Italiano.
Tambem trata da traducção de documentos em outras linguas.
Dias uteis: das 9 ás 12 e das 13 ás 17
Aos Sabbados até ás 16 horas.
TELEPH. 23-0157
RUA GENERAL CAMARA, 19
8.º ANDAR, SALA 3

Presser Luiz F G 83 3º Candelaria..... 23-4670
Sant'Anna Plinio 9 1º s 105 Av R Branco... 23-3434
Sarthou Carlos trad publico
151 3º s 301/2 Av Nilo Peçanha 22-9465
Schindler Arnldo 103 1º s 8/9 Av R Branco... 23-2520
Schwerin Carlos B von 83 3º Candelaria..... 23-4670
Vater Edgar Hans 49 1º Andradas..... 24-5569

TRANSMISSÕES
(Mancaes, Correias, Polias, Eixos, etc.)

Bastos & C Fabio 95 Visc Inhauma..... 23-1336
Comp S K F do Brasil 141 1º Quitanda..... 23-2166
SOC. MECHANICA PARA INDUSTRIA E LAVOURA Ltda.
SOMIL
CORREIAS — EMENDAS
MATERIAL PARA TRANSMISSÃO
R. S. PEDRO, 77 — TEL. 23-1884

POLIAS, MANCAES, CADEIRAS
Companhia S K F do Brazil
QUITANDA, 141 23-2166

TRANSPORTES MARITIMOS E TERRESTRES

Agência Comissaria de Campos
103 Senhor Passos 24-6668
ACENCIA RIBAS 371 Barata Ribeiro..... 27-0588
AGENCIA VARGUES
Escriptorio 226 Gen Camara..... 24-4098
Escriptorio 226 Gen Camara..... 24-0100
Azeredo & C 35 B Ubá..... 28-1369
Azeredo & C Armz 16 Av Rodr Alves..... 24-3357
Bento & Corrêa 44 Acre..... 23-4293
Caldas & Branco 65 Acre..... 23-5474
Commissario Borges 149 Senhor Passos..... 24-5820
Campos Francisco Teixeira 137 Ourives..... 24-3694
Cardoso & Motta Ltda 190 Quitanda..... 23-4411
Coelho da Costa Antonio 2 Prç Eng Novo..... 29-2924
COMP. EXPRESSO FEDERAL
TRANSPORTAMOS, DESPACHAMOS E SEGURAMOS MERCADORIAS EM GERAL
87 - AV. R. BRANCO TEL. 23-2000



EIXOS
estirados, rolados e comprimidos a frio

MANCAES
de todos os typos

UNIÕES
para eixos

CADEIRAS
para mancaes

POLIAS
Antonio Bardella & Filho
Rua Victorino Carmillo, 193
SÃO PAULO
Representantes para o Rio:
M. LOBO JUNIOR
R. S. Pedro 51 - 1.º and.
Phone 23-1246

Dias Duarte Manoel 33 1º Acre..... 23-4610
Eisenhammer José 73 c 8 Cajueiros..... 24-4211
Empr Apparecida 1 1º s 1 Th Ottoni..... 23-2276

Para entregas de mensagens, encommendas, etc. Contra recibo do destinatario no prazo maximo de 12 horas. — UTILISE-SE DA

SER
SERVIÇOS DE ENTREGAS RAPIDAS

DOMICILIO A DOMICILIO
RIO-S. PAULO-SANTOS
SÃO PAULO — LARGO PALACIO, 5 - sobre-loja
TELEPHONE 2-1223
R. DE JANEIRO — R. S. PEDRO, 106-2.º and.
TELEPHONE 24-4665

Empr de Carros 36 Visc Inhaúma..... 23-0389
Empr Commercial Auto Transporte 1001 dep transp 67 Visc Itaborahy..... 23-2769
Empr Comercial de Transportes 63 D Gerardo.. 23-2588

Empreza de Transportes SANT'ANNA
AGENCIA DE DESPACHOS MARITIMOS E TERRESTRES
Encarrega-se de Mudanças, Bagagens e Cargas em geral — Acceitam carga para armazenar.
U. SANT'ANNA
RUA SANTO CHRISTO, 97 - Telephone 24-6731
RIO DE JANEIRO

Empr Duarte 33 1º Acre..... 23-3924
Empr Industrial de Transportes Ltda
131 Gamboa 24-1881

Empr. INDUSTRIAL Transp. LTDA.
24-1881 - R. Gambôa, 131
- De Domicilio a Domicilio -
FILIAES EM:
JUIZ DE FÓRA, SITIO, BARBACENA, CARANDAHY, LAFAYETTE E BELLO HORIZONTE.

Empr Internacional de Transportes Ltda 87 Sto Christo 24-5950
Empr Moreira 63 1º Visc Itaborahy..... 23-1170
Empr Transportes Brasil 1 1º s 1 Th Ottoni.. 23-3090

Empr Transportes Commercio e Industria escr 59 Visc Inhauma 23-03[illegible]
Empr Transportes Commercio e Industria escr 59 Visc Inhauma 23-03[illegible]

UM PORTADOR PARA SÃO PAULO?

DE DOMICILIO A DOMICILIO,

qualquer volume, sejam quaes forem o peso e o valor

NO PRAZO MAXIMO DE

15 HORAS

SECÇÃO DA Empresa INTERNACIONAL DE TRANSPORTES Ltda.

ENTREGA NO DIA IMMEDIATO, ANTES DAS 12 HORAS.

SÃO PAULO
Rua Senador Feijó n.º 24
TELEPHONE 2-1311

RIO DE JANEIRO
Rua Mayrink Veiga n.º 4
TELS. 23-3886 - 23-3887

RAPIDEZ — SEGURANÇA
ECONOMIA

RAPIDEZ SEGURANÇA ANT EFFICIENCIA

ALLIANÇA NACIONAL DE TRANSPORTES LTD.

MUDANÇAS, BAGAGENS E CARGA EM GERAL

MATRIZ
R. S. Francisco Prainha, 37
TELEPHONE 24-2605
RIO.

FILIAL
R. Aarão Reis, 436. loja 5
TELEPHONE 3722
BELLO HORIZONTE

A EMPREZA BANDEIRANTES

DE TRANSPORTES RODOVIARIOS
tem sempre caminhões disponiveis para mudanças e transporte rapido de qualquer mercadoria de
RIO a SÃO PAULO

Peça informações — RIO DE JANEIRO — 24-4211
JOSE' EISENHAMMER

EXPRESSO BOLA PRETA

TRANSPORTES RODOVIARIOS DE DOMICILIO A DOMICILIO

RIO-S. PAULO-SANTOS

RAPIDEZ —— SEGURANÇA —— PERFEIÇÃO

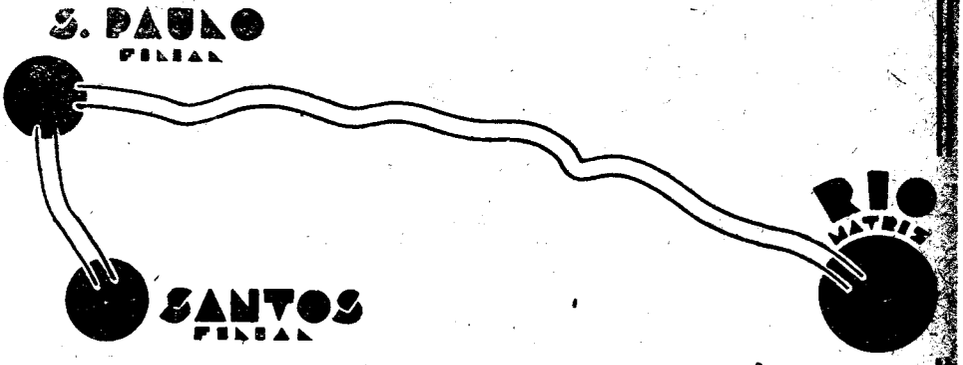

Palmyro Persegani & Cia Ltda.

ARMAZENS

Rio - R. Saccadura Cabral, 59 - **Tels.** 24-0091 - 24-0092

S. Paulo - Travessa do Mercado, 7 - **Tels.** 2-5250 - 2-5251

Santos - Rua Senador Feijó, 47 - **Tel.** 4551

COMMISSARIO VARGUES

VIAGENS DIARIAS EM AUTO-CAMINHÕES
Antonio P. Corrêa Vargues — Juiz de Fóra — E. de Minas

DE DOMICILIO



A DOMICILIO

AGENCIAS:

RIO DE JANEIRO
RUA GENERAL CAMARA, 226
24-4098 - 24-0100
Agencia Vargues

JUIZ DE FÓRA
AVENIDA RIO BRANCO, 1909
Telephone 1889

BELLO HORIZONTE
RUA CURITYBA, 494
Telephone 1689

DO RIO A SÃO PAULO

e vice-versa

De domicilio a domicilio

no prazo maximo de

48 HORAS

Embarque de toda a carga de uma só vez, por maior que seja a tonelagem.

Rapidez - Segurança Economia

EMPREZA INTERNACIONAL DE TRANSPORTES, LTDA.

EM TRAFEGO MUTUO COM A

E. F. CENTRAL DO BRASIL

Rua Santo Christo, 87

TELS. 24-5950 - 24-5951 - 24-5952 - 24-5953

RIO

AVENIDA MARTIM BURCHARD, 35

TELS. 9-1291 e 9-1293

SÃO PAULO

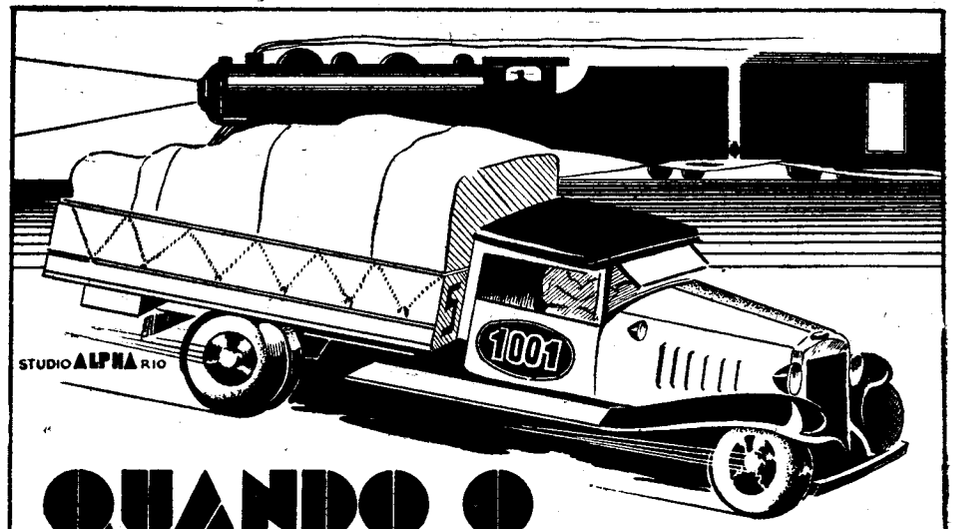

QUANDO O TREM PARTE O 1001 JÁVEM DE VOLTA!

RIO

VISC. ITABORAHY-67

MATRIZ

23-2769

S. PAULO

HENRIQUE DIAS-69

FILIAL

9-2921

Empr Transportes Commercio e Industria cargas r Quatro 24-5755

Empr Transportes Commercio e Industria Maritima Cargas 193 B Gamboa 24-5935

Empreza de Transportes em Rodovias

RIO - S. PAULO E SANTOS

EXPRESSO SUL AMERICA LTDA

DOMICILIO A DOMICILIO

RIO S. PAULO SANTOS

ENTREGAS RAPIDAS

S. Paulo (Santos) **Rio de Janeiro**

Rua do Gazometro n.º 70 — Rua D. Gerardo n.º 60

TELEPH. 9-2254 — TELEPH. 23-4081

Empr Transportes Frente Unica 37 S Frco Prainha 24-2605
Empr Transportes Laguardia 282 Gen Camara.. 24-3624
EMPR TRANSP RODOVIA SOCIED LTDA 80 1º Visc Inhauma 23-0029
Empr Transportes Sant'Anna 97 Sto Christo.... 24-6731
Expresso Annibal Rio S Paulo 253 S Pedro.... 24-3852
EXPRESSO BOLA PRETA 59 Sacc Cabral.... 24-0092
Expresso Bola Preta 59 Sacc Cabral..... 24-0091
EXPRESSO COPACABANA 371 Barata Ribeiro.. 27-0588
EXPRESSO MAUÁ 73 Prç Mauá..... 23-3249
Expresso Nac Transportes Bagagens 18 Av R Branco 23-5402
EXPRESSO PAULISTA LTDA escr e dep 19 Ev Veiga 22-2500
Expresso Paulista Ltda secção de passagens 19 Ev Veiga 22-0005
Expresso Sta Cecilia 183 Th Ottoni..... 24-1243
EXPRESSO S JOSÉ 3 Leandro Martins..... 23-5655
Expresso S José 3 Leandro Martins..... 23-0983
EXPRESSO SUL AMERICA LTDA 60 D Gerardo 23-4081
Exprinter 57 Av R Branco..... 23-0200
Filpo Augusto 124 Ourives..... 24-5221
Fink L J 97 1º Ourives..... 24-0124
Flecha de Ouro 4 Mayrink Veiga..... 23-3886
Flecha de Ouro 4 Mayrink Veiga..... 23-3887
Freire Augusto Baptista 215 Senhor Passos.... 24-0777
Julio & Souza 2 Samuel Guimarães..... 29-1939
Martins & C Ltda Francisco 17 Leandro Martins 23-3313
Mendes José Pinto 29 Benedictinos..... 23-0186
Milhomens José Maria Oliveira 138B B S Felix.. 24-5137
Nogueira & C F 297 Gamboa..... 24-4736
Oliveira Paulo 183 Th Ottoni..... 24-1243
Picorelli Roque 67 Misericordia..... 23-1000
Pimenta Pacheco & C escr 137 Ourives..... 24-5028
Pires José 4 Estação Leopoldina..... 24-3214
Ramos Filho Luiz Lopes 137 Ourives..... 23-2249
Relampago 29/31 Harmonia..... 24-6191
Relampago 31 Harmonia..... 24-3353
Ribeiro Francisco 11 1º Acre..... 23-5478
Rio Transportes 81 Reg Feijó..... 24-1285
ROQUE PICORELLI 67 Misericordia..... 23-1000
SANTA LUZIA
Serviço Urbano 60 Acre..... 23-2515 / 23-4132
Santos Antonio Moreira 46 Acre..... 23-3035
Santos Arnaldo 17 1º s 2 Th Ottoni..... 23-4149
Santos Arnaldo 17 1º Th Ottoni..... 23-3586
Teixeira José 36 Visc Inhauma..... 23-1254
Transportadora Rio Nictheroy 27 Tv Sta Rita... 23-3797
Transportadores de Café 17 S Pedro..... 23-1178
TRANSPORTE UNIÃO 98/100 Marq Sapucahy 24-2672
Transportes Cargas America do Sul 3 S Frco Prainha 24-5474
Werneck & C Ltda 86 Misericordia..... 23-2870

TRAPICHES

Amarante 138 Pr Cajú..... 28-0907
Arbukle & C 156/62 Sacc Cabral..... 24-0190
Armzs Geraes Cruzeiro escr 111 1º Ourives.... 24-2216
ARMZS GERAES MAUÁ LTDA 194/204 Av Venezuela 24-6280
Armzs Reguladores E Rio café 92 Equador..... 24-6632
Capella 104 Equador..... 24-1351
Caporanga 254/56 Av Venezuela..... 24-3893

Comp Armzs Geraes Pinto 144 Sacc Cabral.... 24-0312
Comp Armzs Geraes S Paulo 208 Sacc Cabral.. 24-1340
Comp Armzs Geraes Victoria 86 Pedro Alves.... 24-5044
Comp Expresso Federal 285 Av Rodr Alves..... 24-3024

COMP. EXPRESSO FEDERAL
ARMAZENAGENS EM GERAL
285 - AV. R. ALVES TEL. 24-3024

Comp Nac de Armzs Geraes escr 21 Gen Camara 23-0413
Comp Nac de Armzs Geraes 218/20 Pr S Christovão 28-0663
Comp Nac Naveg Costeira armz 13 Av Rodr Alves 24-3374
Comp Sul Mineira de Armzs Geraes escr 191 1º s 2 4 e 6 Quitanda 23-3942
Comp Sul Mineira de Armzs Geraes armz 203/9 Fig Mello 28-2312
Comp Sul Mineira de Armazens Geraes armz 837/9 Av Rodr Alves 24-6103
Cruzeiro Armzs Geraes armz 204 Livramento.... 24-3023
Davidson Pullen & C 62 Pr S Christovão..... 28-4504
Industrias Reunidas F Matarazzo 845 Av Rodr Alves 24-1358
Magnus & C James 112 Equador..... 24-3862
Martins Pelinca & C 280/350 Pr S Christovão.. 28-6003
MAUA LTDA 194/204 Av Venezuela..... 24-6280
Novo Rio de Janeiro 365 Gamboa..... 24-4935
Pavão 80 Pr S Christovão..... 28-2802
Stoltz & C Herm trapiche Brasil 184/6 Equador 24-0577
YPIRANGA ARMAZENS GERAES 244/50 Av Venezuela 24-1085
Wilson Jeans & C 823 Av Rodr Alves..... 24-2407

TRAPISTAS

Alves Guilherme Diamantino 77 Vieira Fazenda. 23-0915
SOUZA J G DE 122 Andradas..... 24-2078

TUBOS DE CIMENTO ARMADO

COMP BRAS DE PROD EM CIMENTO ARMADO CASA SANO S A
Escriptorio 40 Ourives..... 23-4838
Fabrica 235 Av Suburbana..... 28-6091

TUBOS DE FERRO FUNDIDO

TUBOS DE FERRO FUNDIDO
PARA AGUA, GAZ, E ESGOTO, 2" a 24", DE PONTA E BOLSA, ROSCA E FLANGES.
PEÇAS ESPECIAES - REGISTROS
BARBARÁ & CIA. LTDA.
1.º de Março, 85 - Terreo
TELEPHONE 23-5970

TUBOS
TEL. 23-4540
69, Avenida Rio Branco
Roger Cadier
DÉLÉGUÉ GENERAL POUR LE BRÉSIL DE LA SOCIÉTÉ DES HAUTS-FOURNEAUX ET FONDERIES DE PONT-A-MOUSSON
TEL. 27-4554 **RIO DE JANEIRO**

TURBINAS HYDRAULICAS

Theodor Wille & C Ltda agentes de J M Voith 79/81 Av R Branco 23-5946

TURBINAS HYDRAULICAS E A VAPOR
Companhia S K F do Brazil
QUITANDA, 141 23-2166

TYPOGRAPHIAS

Alba officinas graphicas 60 Lavradio..... 22-3359

ALBERGARIA (JÓLIO)
TIPOGRAFIA RENASCENÇA
GEN. CAMARA, 255
FONE 24-4819

ALLIANÇA
PIZARRO & C. TEL. **23-0017**
BUENOS AIRES, 108. Em frente ao Merc. Flores.

Americano Renato 39 Alzira Brandão..... 28-7343
Amparo 72A Pedreira..... 29-8022
Araujo Manoel Silva 287 S Pedro..... 24-3515
Arte Moderna Ltda 230 Av Mem Sá..... 22-8487
Artes Graphicas 269 S Pedro..... 24-0646
Artistica 58 D Gerardo..... 23-3409

MATERIAL PARA TYPOGRAPHIAS
C. Fuerst & Cia. Ltda.
Rua Tenente Possolo, 15/25
(Espl. do Senado)
TELEGRAMMAS FUERST - CAIXA POSTAL 1548
PHONE 22-5150 (REDE PARTICULAR)

Ayres Baptista Pereira José 54 Prç Republica.. 22-1731
Barbosa & Mintho 29 Vieira Fazenda..... 23-1002
Barretto Fernando 214 Buenos Aires..... 24-0033
Bedeschi Americo 74 Misericordia..... 23-1001
Besnard Fréres 130 Buenos Aires..... 23-5603
Beyer Carlos 74 Luiz Camões..... 22-9254
BLOCH & IRMÃOS B 38 Constituição..... 22-1134
Borrelli & C Ltda 48 Frei Caneca..... 22-9512
Borsoi & C 269 Senado..... 22-8806
Borges & C H 13 Julio Carmo..... 24-3986
Bravo Edgard Pinheiro 24 Ledo..... 22-4677
Brazilian American 287 Buenos Aires..... 24-0197
Canton & Reile 3A Prç Vieira Souto..... 22-9260

TIPO-LITOGRAFIA
Graphicars
ROMITI & LANZARA — SÃO PAULO
REPRESENTANTE: J. VASCONCELLOS
RUA DA ALFANDEGA N. 8-2.º AND. — TELEFONE, 3-4299
RUA DA ALFANDEGA, 8-2.º and. - TEL. 23-4299

Carioso J da Silva 107 Costa..... 24-2628
Carioca 151 Senhor Passos..... 24-4701
Casa Quintella 11 Leandro Martins..... 23-5106
Castro O G 134 Th Ottoni..... 24-4800
Cinelandia 175 Visc Itauna..... 24-3181
Coelho 15/17 Pedro I..... 22-8234
Côrtes Botelho & C O 141 Buenos Aires..... 23-5108
Costa Braga V 57 Ledo..... 24-4398

FERNANDO BARRETTO
PAPELARIA, TYPOGRAPHIA, ENCADERNAÇÃO E DOURAÇÃO
Carteiras eleitoraes, Carteiras com celuloide para Clubs, Associações, Syndicatos e Classes.
Phone 24-0033 — BUENOS AIRES, 214

D'Alva 82 Costa..... 24-0136
Di Giorgio Azevedo & C 75 Ev Veiga..... 22-5383
Duarte & Teixeira 34 S José..... 23-0769
Editora Moderna 66 S José..... 22-3010
EDITORIAL DUCO 125 1º Gen Camara..... 23-4020
Esperança 100 B S Felix..... 24-6062
Estabelecimento Typographico Cleria Tupynambá 62 Reg Feijó 24-0109
Faria Alcebiades 16 20 Abril..... 22-0654

OSCAR FLUES & CIA.
Teofilo Otoni, 83
TEL. 23-2145 — REDE PARTICULAR
Materiais tipograficos

Fernandes & Irmão L 36/8 Misericordia..... 23-4177
Ferreira Serpa Julio 309 Av Mem Sá..... 22-8435
Gaspar 144 Cirne Maia..... 29-1493
GERMANIA 31 Relação..... 22-3295
Grafica Luso Brasileira 216 Invalidos..... 22-3959
Graphica Brasil Limitada 54 Prç Republica..... 22-1731
Graphica S Jorge 118 Invalidos..... 22-6809
Guido & C 58 Carlos Carvalho..... 22-3590
H Santiago 202 Th Ottoni..... 24-5944

A RELEVOGRAPHICA
ALPHONSE KARR
Officina de gravura e timbragem especializada na gravura e impressão em alto relevo e taille douce.
RUA GENERAL CAMARA, 101 - 1.º
Telephone 23-2460

Heitor Ribeiro & C 90 Quitanda..... 23-0910
Horowitz & C Ltda 104 Sen Euzebio..... 24-3783
Imprensa Brasil America 287 Buenos Aires..... 24-0197
Industria Tipografica Italiana 291 1º Riachuelo 22-5558
Irmãos Barthel 143 Sacc Cabral..... 24-4377
Irmãos Pongetti 78 Av Mem Sá..... 22-4417

JACY ZANY REIS
TRABALHOS TYPOGRAPHICOS
COSTA, 82 TEL. 24-0136
EDITOR DA REVISTA ILLUSTRADA **"A LUA"**

Leuzinger S A 162/66 Lavradio..... 22-1018
Lima & C Nestor 192 S Pedro..... 24-4444
Linotypo do Brasil S A 26 1º S Bento..... 23-3959
Lithotypographia Fluminense Ltda 20 Quitanda. 22-6298
Lithotypographia Fluminense Ltda 24 1º Quitanda 22-2897

FACAS e FORMAS
SOCIEDADE INDUSTRIAL DE MACHINAS FEKIMA LTDA.
PHONE: **22-5831**
Rua Monte Alègre, 30-A

Lito Tipo Guanabara Ltda 82 S José..... 22-7071
Livro Vermelho dos Telephones 89 Camerino.... 24-1366
Lourival & Almeida 193 Quitanda..... 23-5105
Manzollilo Tocci & C 20 Ledo..... 22-5308
Marques & Saraiva 287 Gen Caldwell..... 22-7385
Marques da Silva M 165 Th Ottoni..... 24-4664

MELLO BITTENCOURT & CIA.
IMPRESSOS COMERCIAIS E DE PROPAGANDA
R. FREI CANECA, 84 — TEL. 22-3641

Mello Bittencourt & C 219 Gen Caldwell..... 22-3641
Mendes Junior C administr 192/4 Riachuelo.... 22-6238
Mendes Junior C offic 192/4 Riachuelo..... 22-2861
Monteiro D Salles 46A Nuncio..... 24-4550
Neugart Max 22 Pedra Sal..... 24-5972
Neves Turibio 41 Tte Possolo..... 22-9757
Niemeyer & C Oscar 62 Th Ottoni..... 23-4958
Nunes Hostiano 181 Sen Pompeu..... 24-5497
O Vigor 17 Sen Euzebio..... 24-6359
Officina Graphica Phenix 197 Av Mem Sá..... 22-1256
Olympio Domingos Vva 41 S José..... 23-0803
Ondina escr 79 1º Senhor Passos..... 24-3140
Pallut João 115 Ourives..... 24-0704

PAPELARIA ALLIANÇA
PIZARRO & C. TEL. **23-0017**
BUENOS AIRES, 108. Em frente ao Merc. Flores.

Passos 57 Ouvidor..... 23-1358
Patronato da Lagoa 248 Demetrio Ribeiro..... 26-0339
Pereira & C J G 194 Sen Pompeu..... 24-3205
Queiroz & C Alvaro 26 D Manoel..... 23-0134
Renascença 255 Gen Camara..... 24-4819
Roscio Amerino 66 Ubaldino Amaral..... 22-8762
Rosenes Salma 64 Sant'Anna..... 24-3033
S José 20 Beco Fidalga..... 23-1502
S Miguel 297 S Pedro..... 24-4967
Sauer Fred H 155 Av Mem Sá..... 22-6337
Schaller & Meyer 308 S Pedro..... 24-0497
Scizinio João 185 Th Ottoni..... 24-3717
Senado 167 Senado..... 22-8759
Souza Benedicto 43 Carmo..... 23-0351

LEUZINGER S. A.
Typographia — Lithographia
Encadernação — Pautação
R. DO LAVRADIO, 162/6 — TELEPH. 22-1018

Teixeira Macedo & C 461 Visc Itauna..... 22-2434
Therezinha 293 Gen Camara..... 24-3865
TIMON FRANZ 31 Relação..... 22-3295
Trani 118 c 2 Av Salv Sá..... 22-7541
Vecchi Arturo 179/81 Pedro Alves..... 24-2812
Vellasco Florentino 54 Prç Republica..... 22-1731
Villani & Barbero 82 Ubald Amaral..... 22-0592

USINAS DE FERRO

Usina Queiroz Junior Ltda 9 1º S Bento..... 23-4263

VAPORES

Aapro & C ger 60 1º Visc Inhauma..... 23-4952
Aapro & C estiva 60 1º Visc Inhauma..... 23-4653
American Steamship Agencies Co Inc 202 Quitanda 23-4134
BERNSTORFF G escr 32 Gen Camara..... 23-1455
BLUE STAR LINE 37 1º Av R Branco..... 23-5988
CAMARA & C A 131 Gen Camara..... 23-3443
Campos Filhos & C Luiz 117 1º 1º Março.... 23-2896
Campos Filhos & C Luiz 117 1º 1º Março.... 23-3337
Cantareira e Viação Fluminense 3 Prç 15 Novembro 23-5816
Centro dos Empreiteiros de Estiva 7 14º s 1402 Prç Mauá 23-3857
Centro de Navegação Transatlantica 7 14º s 1402 Prç Mauá 23-3857
CHARGEURS REUNIS 11/13 Av R Branco.... 23-1965
Clémensen C G 74 1º Alfandega..... 23-3150
Comp Carbonifera Riograndense Av Rodr Alves.. 24-6788
COMP CHILENA NAV INTEROCEANICA 131 Gen Camara 23-3443
COMP CHILENA NAV INTEROCEANICA 131 Gen Camara 23-2234
Comp Commercial e Maritima secç vapores 1 Benedictinos 23-2930
Comp Expresso Federal 87 Av R Branco..... 23-2000
Comp Nac de Nav Costeira thesouraria 303/31 Av Rodr Alves 24-4495
Comp Nac de Nav Costeira 303/31 Av Rodr Alves 23-1900
Comp Nac de Nav Costeira secç de passag 20 Av R Branco 23-3433
Comp Nac de Nav Costeira Armz 6 Av Rodr Alves 24-5449

FINANCIAMOS VIAGENS
PARA QUALQUER PARTE — EM MODICAS PRESTAÇÕES
CARTAS DE CHAMADA E PASSAPORTES
EMPR. **FINANCIADORA DE PASSAGENS LTD.**
AV. RIO BRANCO, 9 — Edificio Mauá
Salas 248 á 254
PHONE 23-2394

Comp Nac de Nav Costeira Armz 13A Av Rodr Alves 24-5072
Comp Nac de Nav Costeira direct presid Frederico Lage 303/31 Av Rodr Alves..... 24-3941
Comp Nac de Nav Costeira secç fretes 18 Av R Branco 23-2912
COSULICH Frotas Reunidas 2/6 Av R Branco.. 23-5840
EMPR NAC NAV HOEPCKE 131 Gen Camara.. 23-3443
EMPR NAC NAV HOEPCKE 131 Gen Camara.. 23-2234
Engelhart & C Fredrik 9 2º S Pedro..... 23-2323
Houlder Brothers & C Ltd 63/7 1º Av R Branco 23-0754
Houlder Brothers & C Ltd 63/7 1º Av R Branco 23-0588
ITALIA Frotas Reunidas 2/6 Av R Branco.... 23-5840
Italmar Sociedade Anonyma Brasileira de Emprezas Maritimas 2/6 Av R Branco..... 23-5840
Johnston & Co Ltd E secç vapores 9 3º s 326 Av R Branco 23-4637
Lamport & Holt Ltd escr geral 46 4º Av R Branco 23-4830
Lamport & Holt Ltd secç cargas 46 4º Av R Branco 23-0085
Lamport & Holt Ltd W H Shortland gerente 46 Av R Branco 23-4172
Lloyd Brasileiro Comp Nav informações 2/22 Prç Servulo Dourado 23-3756
Lloyd Brasileiro Comp Nav Prç Serv Dourado.. 24-4041
Lloyd Brasileiro Comp Nav diret Prç Servulo Dourado 23-3655
Lloyd Brasileiro Comp Nav auxiliar diret tech 2/22 Rosario 24-0081
Lloyd Brasileiro Comp Nav commissão syndicancias M V 2/22 2º Rosario..... 23-3580
Lloyd Brasileiro Comp Nav depart financeiro 2/22 2º Rosario 23-3459

Lloyd Brasileiro Comp Nav secç fretes 2/22 2º Rosario 23-3553
Lloyd Brasileiro Comp Nav secç compras 2/22 2º Rosario 23-3658
Lloyd Brasileiro Comp Nav trafego do porto docas Prç Servulo Dourado 23-3536
Lloyd Brasileiro Comp Nav armz A docas 2/22 Rosario 23-3667
Lloyd Brasileiro Comp Nav direct 2/22 Rosario.. 23-4083
Lloyd Brasiliro Comp Nav armz C docas Visc Itaborahy 23-1072
Lloyd Brasileiro Nav depart commercial 2/22 Prç Servulo Dourado 23-4557
Lloyd Brasileiro Comp Nav armz 12 Av Rodr Alves 24-1942
Lloyd Brasileira Comp Nav portaria 2 Rosario.. 23-0676
Lloyd Brasileiro Comp Nav armz 11 Av Rodr Alves 24-6673
Lloyd Inglez 91 1º Visc Inhauma..... 23-0431
Lloyd Nacional S A contab 20 1º Av R Branco.. 23-3566
Lloyd Nacional S A direct 20 1º Av R Branco.. 23-4493
Lloyd Nacional S A carga 38 1º Visc Inhauma.. 23-3268
Lloyd Nacional S A armz 14 Av Rodr Alves.... 24-4173
Lloyd Nacional S A armz 14 Av Rodr Alves.... 24-4192
Lloyd Nacional S A passagens 20 Av R Branco 23-3433
Lloyd Real Belga Brasil S A eser 5 Av R Branco 23-4827
Lloyd Real Belga Brasil S A ger 5 Av R Branco 23-4828
Mac Cormick Steamship Company 87 Av R Branco 23-2000
Martinelli S A 106/8 Av R Branco..... 22-9900
Munson Steamship Line 87 Av R Branco..... 23-2000
Ozenda Raul 9 2º s 201/203 Av R Branco..... 23-2925

PARA EMBARQUES MARITIMOS
procurem
LUIZ PORTUGAL
Agente do Lloyd Nacional
Rua Visc. Inhauma, 38 - 1.º
Tels. 23-3268 e 23-1297

Pereira Carneiro & C Ltda 161/73 Av Rodr Alves 24-6006
Pereira Carneiro & C Ltda 167 Av Rodr Alves.. 24-3352
Pereira Carneiro & C Ltda 110/2 Av R Branco.. 22-7630
Pereira Carneiro & C Ltda Av Rodr Alves..... 24-3753
Pereira Carneiro & C Ltda Av Rodr Alves..... 24-0314
Pereira Carneiro & C Ltda Av Rodr Alves..... 24-1795
Pereira Carneiro & C Ltda Av Rodr Alves..... 24-2292
Pereira Carneiro & C Ltda 112 1º Av R Branco 22-6897
Portugal Luiz agencia 38 1º Visc Inhauma..... 23-3268
Portugal Luiz agencia 38 1º Visc Inhauma..... 23-1297
Portugal Luiz eser 38 1º Visc Inhauma..... 23-0852
Prince Line Ltd 63/7 1º Av R Branco..... 23-0588
Prince Line Ltd 63/7 1º Av R Branco..... 23-0754
Rocha Jayme escr Av Rodr Alves..... 24-6475
Royal Mail Steam Packet Co The 51/55 Av R Branco 23-2161
Souza & C Rodolpho 28 2º s 1 Mayrink Veiga. 24-4748
Stoltz & C Herm 66/74 Av R Branco..... 24-1722
SUD ATLANTIQUE 11/3 Av R Branco..... 23-1965
SWEDISH BRASIL PLATE LINE 131 Gen Camara 23-3443
SWEDISH BRASIL PLATE LINE 131 Gen Camara 23-2234
Theodor Wille & C Ltda 79/81 Av R Branco... 23-5947
TRANSPORTS MARITIMES 1 Benedictinos... 23-2930
Viagens Internacionaes S A eser 21 Av R Branco 23-0476
Viagens Internacionaes S A direct 21 Av R Branco 23-0477
WILSON SONS & CO LTD 37 1º Av R Branco 23-5988

VARAS E PRETORIAS

Aguiar Luiz Wanderley 152 2º Invalidos..... 22-4143
Bandeira de Mello A Cart 3ª Pret 152 Invalidos 22-0645
Barbosa Guilherme Sousa escrivão 1º D Manoel 23-1122
Corrêa Meyer João G pret 2º D Manoel..... 23-1216
Distribuidor Federal Antonio Ferreira Gomes 241 Av R Branco 22-8317
1ª Federal Officiaes de Justiça 241 Av R Branco 22-6270
1ª Inventariante Judicial 5º D Manoel..... 23-3216
1º Off Contador dr S Carneiro da Cunha D Manoel 23-0247
1º Orph 1º Off Cart Eloy de Andrade D Manoel 23-3154
2ª 1º Off Orphãos Frederico Moss de Castro 1º D Manoel 23-0613
1ª Vara Civel Cart Bartlett James D Manoel.... 23-1208
2ª Vara Civel Cart Frederico Castro D Manoel.. 23-0248
3ª Vara Civel Cart Cruz Galvão 1º D Manoel... 23-1213
4ª Vara Civel Cart dr Elmano Cardim 1º D Manoel 23-1120
5ª Vara Civel Cart dr E Mendes Oliveira 1º D Manoel 23-1118
3ª Vara Criminal Cart Olympio Souza Vianna 4º D Manoel 23-3110

MOVEIS LAMAS
(INTERESSAM AOS ECONOMICOS)
PARA RESIDENCIAS E ESCRIPTORIOS

1ª Vara Federal Cart dr Homero Barbosa 241Av R Branco 22-2415
2ª Vara Federal Cart dr Pedro de Sá 241 Av R Branco 22-4708
3ª Vara Federal Cart F Faria Junior 241 Av R Branco 22-1672
1ª Vara de Orphãos e Ausentes 2º Offic 1º D Manoel 23-1207
1ª Pret Criminal dr Waldemar Zamith 4º D Manoel 23-5475
1ª Pret Civel Cart dr Fernando Lyra 1º s 17 D Manoel 23-1210
2ª Pret Civel Cart dr José Pinto Santiago 162 Invalidos 22-2788
2ª Pret Civel Cart dr O Meilhac 152 2º Invalidos 22-2924
3ª Civel Cart dr Leopoldo Dias Maciel 130 Invalidos 22-4020
3ª Pret Civel Cart dr Bandeira Mello 152 Invalidos 22-0645
4ª Pret Civel Cart Candido Pessôa 2º D Manoel 23-2762
4ª Pret Civel Cart Candido Pessôa 160 Invalidos 22-9758
5ª Pret Civel Cart dr Machado 152 Invalidos... 22-2565
6ª Pret Civel Cart dr P Mendonça 152 Invalidos 22-2562
4ª Civel Cart dr França Junior 271 1º Cattete.. 25-0100
4ª Civel Cart dr França Junior 2º D Manoel.... 23-1171
5ª Civel Cart dr Leopoldo Luna 152 Invalidos... 22-2613
6ª Civel Cart Escrivão Cleto 152 Invalidos..... 22-9497
6ª Civel Cart dr Pinto Mendonça 3 Joaq Meyer 29-1513
6ª Civel Cart Cel Pinto Junior 1º D Manoel... 23-1209
7ª Civel Cart Lino Teixeira 152 1º Invalidos... 22-3145
7ª Civel Cart dr Vasconcellos Pinto 152 1º Invalidos 22-2641
Prov e Residuos 1º Offic Cart Trajano de Faria 1º s 28 D Manoel 23-1214
Prov e Residuos 2º Offic Cart dr Daniel Carneiro 29/31 1º D Manoel 23-0614
Varas e Cartorios Accidentes Trabalho Cart Ulysses Nonohay 2º D Manoel..... 23-0582
Varas e Cartorios 8º Off Paula e Costa 126 Buenos Aires 23-4546
Vasconcellos Pinto José 3116 1º Av Suburbana.. 29-8065

VASSOURAS E ARTIGOS DE VIME

Almeida Ricardo 952 Arch Cordeiro..... 29-1186
Alves & Amaro 96 Invalidos..... 22-2401
Carvalho Irmão & C 15 Relação..... 22-4697
Carvalho S R P 96 Gloria..... 25-0548
Casa Breguesa 193 Sacc Cabral..... 24-2377
Casa Ilha da Madeira 113 Visc Itauna..... 24-6690
Casa Rolim 10 20 Abril..... 22-3842

A. FERNANDES & SANTOS

Grande fabrica de vassouras, escovas, espanadores, brochas de cabello e de pita, de todas as qualidades e formatos. Grande deposito de piassava, cabos, pennas e de todas as materias primas para fabricas do genero
38, R. do Lavradio, 40 —:— Tel. 22-3098
End. Teleg. Lavradio. Codigo Ribeiro. R de Janeiro

Comp Industr Mercantil Casa Fracalanza 124/26 S Pedro 23-5534
Comp Industr e Mercantil Casa Fracalanza 124/26 S Pedro 23-4869
Corrêa & Irmão 102 Costa..... 24-4330
Dias José Marques 67 S Luiz Gonzaga..... 28-1674
Eichler & Hausler José 139 Marq Valença..... 28-6406
Fabr Moveis Vime 287 C Bomfim..... 28-6845
Fabr Radio 67 S Luiz Gonzaga..... 28-1674
Fabr Vassouras 258 Sen Pompeu..... 24-5236
Fernandes Gomes João 246 Cattete..... 25-0333
Fernandes & Santos A 40 Lavradio..... 22-3098

CASA GOMES

Artigos de viagem, desde malas de porão a valises.
Fabrica de vassouras, artigos de vime, Brinquedos e artigos escolares.
RUA DO CATTETE, 246
TELEPHONE 25-0333
RIO DE JANEIRO

Gomes dos Santos & C 82 7 Setembro..... 22-2466
Irmãos Soares 318 Gen Caldwell..... 22-0812
José Francisco 109 Siqueira Campos..... 27-2246
Mattos J C 32 Sen Pompeu..... 24-5049
Sá Antonio R 143 Andradas..... 24-4419
Sá Manoel Reis offic 490 Arch Cordeiro..... 29-3331

CASA REIS
FABRICA DE ARTIGOS DE VIME
ESPECIALIDADE EM
Mobilias de Junco, Vassouras, Escovas e Espanadores
— ESPECIALIDADE EM MOVEIS DE JUNCO —
Acceitam-se encommendas para a Capital e Estados
Manoel da Costa Reis
RUA DA GLORIA, 98 - TELEPH. 25-2730
RIO DE JANEIRO

Santos & Repinaldo 418 Sen Euzebio..... 24-4149
Simões Antonio 105 Cattete..... 25-1348
Simões Pereira & C 107 Gen Camara..... 24-1434
Simões Pereira & C 66/72 Bento Ribeiro..... 24-2718
Valente & Irmão Manoel 388 Riachuelo..... 22-9419
Vianna Braga & C eser 87 Gen Camara..... 24-6598

VELAS STEARINAS

Comp Luz Stearica eser central 23 Bened Ottoni 28-2286
Comp Luz Stearica fabr Stearica 19 Bened Ottoni 28-0489

VENEZIANAS

PAGANI & CASTIER LTDA 107 D Julia..... 22-8846
Romero Ortega José fabr 127 Lavradio..... 22-1227

FABRICA DE VENEZIANAS E BIOMBOS
CASA FUNDADA EM 1901
CONCERTA-SE QUALQUER VENEZIANA
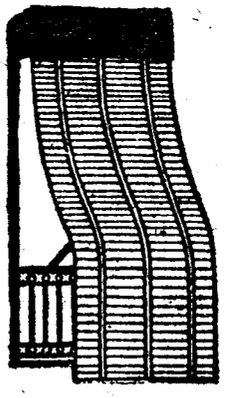
JOSE' ROMERO ORTEGA

VENEZIANAS CORREDIÇAS COM CADARÇO; E COM CORRENTE DE COBRE DE ENROLAR. BIOMBOS DE QUALQUER ESTILO.
RUA DO LAVRADIO, 127 — RIO DE JANEIRO
TELEPHONE 22-1227

VETERINARIA

POLYCLINICA VETERINARIA DO RIO DE JANEIRO
Praia de Botafogo, 490 - 1.º andar - Tel. 26-0217

DOENÇAS DOS CAES E GATOS E DOS OUTROS ANIMAES

Consultas - Chamados a domicilio - Operações em geral - Vacinação anti-rabica - Embalsamamento.
26-0217 Analyses de Laboratorio 26-0217

MEDICO - VETERINARIO
Dr. E. J. de Vasconcellos
RESIDENCIA:
Praia de Botafogo, 424
Fones 26-4104 e 26-0071
Grandes e pequenos animaes
Operações e vaccinação
— Attende a chamados —

CLINICA VETERINARIA
DR. W. VON FRETZ
TEL. 29-3874
Chamados a qualquer hora

ASSIST. VETERINARIA
R. DO CATTETE, 59-1.°
TEL. 25-1108
Vaccinação anterabica gratuita na séde
Consultas das 11 ás 18 hrs.
CHAMADOS A QUALQUER HORA
Res.: AV. PEDRO II, 270 — TEL. **28-7575**

VETERINARIOS

VETERINARIO
P. MAURITY BRET
RUA DO CATTETE, 59 - 1.° AND.
TEL. 25-1108
ESPECIALISTA EM DOENÇAS DE CAES E GATOS
Res.: AV. PEDRO II, 270 — TEL. **28-7575**

ABRIGO ASSISTENCIA 59 1° Cattete..... 25-1108
Albrieux Cesar dr 116 Souza Franco..... 28-7753
Andrade Paulo 40 Passagem..... 26-2264

Hospital Veterinario Pasteur
PIA DA LAPA, 78

Teleph. 22-3320
TEL. 22-3320. HOSPITALISAÇÃO. CONSULTAS.
OPERAÇÕES. CHAMADOS A DOMICILIO.
VACCINAÇÃO ANTI-RABICA.
EMBALSAMAMENTO. ANALYSES CLINICAS.

ASSISTENCIA AOS ANIMAES 7 Ld Sen Dantas 22-2660
BRASIL KENNEL CLUB 7 Ld Sen Dantas.... 22-2660
Costa Monteiro Alfredo 78 Lapa..... 22-3320

CLINICA VETERINARIA
Prof. Dr. Oct. Dupont
TEL. 27-0380

Jockey Club Brasileiro Hypp Brasileiro res do veter Dr Octavio Dupont 88 1° Av Delphim Moreira 27-1764
Lacerda Campos Luiz 78 Lapa..... 22-3320

Medico - Veterinario
MARIO PECEGO
Residencia: R. Conde Bomfim, 680
TELEPH. 28-1393
CHAMADOS EM COPACABANA — 27-2311
GRANDES E PEQUENOS ANIMAES
OPERAÇÕES E VACCINAÇÃO

PEREIRA JULIO 79 sb Fr Caneca..... 22-2612
Protectora Animaes 59 1° Cattete..... 25-1108
Vieira da Silva Mario 49 Moraes Valle..... 22-5716

VIAGENS DE RECREIO

American Lloyd agencia de viagens e turismo 7 9° s 910 Prç Mauá 23-5762
Viagens Internacionaes S A escr 21 Av R Branco 23-0476
Viagens Internacionaes S A direct 21 Av R Branco 23-0477

Agencia Wagons-Lits/Cook
Av. Rio Branco, 109 - 4.° and.
TELEPH. 23-0014
— Viagens de e para todos os paizes do mundo —
ORÇAMENTOS — VIAGENS A FORFAIT

VIDRACEIROS

VIDRACEIROS
Couto Valle & Cia.
Rua da Quitanda, 25
TELEPHONE 22-2605

Alves Aleixo Joaquim 496A C Bomfim..... 28-4274
Araujo & C 210 Uruguayana..... 24-2101
Barroso Alfredo 165 Senhor Passos..... 24-5360
Bazar Lebion 220 Visc Pirajá..... 27-1193
Bellinha Pedro Joaquim 228 Anna Nery..... 28-6992
Braga Augusto 114 Cattete..... 25-0252
Carvalho & C A M 303 C Bomfim..... 28-5139
Carvalho Gonçalves & C 15 Constituição..... 22-5592
Casa Aurea 85 Hadd Lobo..... 22-2824

VIDRAÇARIA CENTRAL
Grande Fabrica de Espelhos
OFICINAS PROPRIAS PARA QUALQUER TRABALHO EM VIDRO
ATENDE PARA SERVIÇOS EXTERNOS
Fone 24-6688
J. M. LAGE
Rua Visconde Itauna, 73

CASA CRUZ 26 Ramalho Ortigão..... 22-3014
CASA CRUZ 26 Ramalho Ortigão..... 22-1553
Casa Crystal 148A Av 28 Setembro..... 28-5478
Casa Luz 65 Laranjeiras..... 25-1362
Casa Nery 51 Moraes Valle..... 22-1171
Casa Parahyba vidros 304A S Christovão..... 28-1647
Casa Santoro 85 Cattete..... 25-4227
Casa S José 204 Cattete..... 25-3085
Corrêa M Jacintho 197 Alfandega..... 24-6037
Costa Manoel J 262 F Caneca..... 22-4318
COSTA RIBEIRO & C 140 Buenos Aires..... 23-3832
Couto Valle & C 25 Quitanda..... 22-2605
Dias David E M 164 Mariz Barros..... 28-8829
Fernandes Alfredo A 62 Visc Itauna..... 24-3906

FRANCO & CIA.
CASA FUNDADA EM 1918
Vitraes de Arte
FORNECEMOS PROJECTOS E PREÇOS SEM COMPROMISSO
RUA AUGUSTA, 186
Tel. 4-0033 — S. PAULO

Galeria Avenida 25/7 Av Salv Sá..... 22-3916
Galeria Copacabana 586A Copacabana..... 27-2346
GALERIA OCEANICA 38A Siqueira Campos... 27-3573
Galeria Sta Therezinha 164 Mariz Barros..... 28-8829
Galeria S Luiz 71 Sen Euzebio..... 24-4788
Garcia José Esteves 235B Gen Pedra..... 24-3880
Gonçalves J S 159 Lavradio..... 22-3250
J. TEIXEIRA DE CARVALHO & C.

CASA CRUZ
RAMALHO ORTIGÃO, 26/28 — TEL. 22-3014

Martins & C Armenio 87 Prç Republica..... 22-2910
Mendes Manoel J 19 Passagem..... 26-0186
Miranda & C J C 87 Prç Floriano..... 22-5527
Miranda & C J C 22 Ev Veiga..... 22-8226
Miranda & C J C 22 Ev Veiga..... 22-5908
Peixoto Manoel 70 Rezende..... 22-4200
Pinto Antonio 136 Senhor Passos..... 24-3438
Pinto Mourão Manoel 96 Gen Caldwell..... 24-4095

Vidros, Espelhos e Crystaes
COSTA RIBEIRO & C.
Molduras Nacionaes e Estrangeiras
COSTA RIBEIRO & COMP.
140 - R. Buenos Aires - 142

Rebello Lourenço & C 12/4 S José..... 23-1517
Reis & Fernandes 162 Senado..... 22-3611
Ribeiro Alves & C 68 Republ Perú..... 22-0976
Ribeiro F 33A Lucidio Lago..... 29-4355
Ribeiro Souza & C Manoel 50/2 Senado..... 22-8150
Ribeiro Souza & C Manoel vidr mold 14 Visc R Branco 22-0505
Rodrigues Fernandes 86 Reg Feijó..... 24-1937
Rodrigues Monção João 154 S Luiz Gonzaga.... 28-7430

FABRICA DE
ESPELHOS BISEAUTÉS
VIDRACEIROS
Rebello Lourenço & Cia.
Armazem e Escriptorio:
RUA S. JOSE', 12 e 14 — TELEPH. 23-1517
Fábrica:
75, RUA DO COSTA, 75 — TELEPH. 24-4716
— RIO DE JANEIRO —

Sta Therezinha 44 S João Baptista..... 26-3541
Santos & C Bernardino 63/5 Camerino..... 24-5302
Santos & C Bernardino 129 Machado Coelho.... 22-8773
Santos & C J P escr 221 S Pedro..... 24-2837
Santos & C J P 221 S Pedro..... 24-0741

COMPANHIA FABRICA DE VIDROS E CRYSTAES DO BRASIL
ESBERARD
FUNDADA POR F. A. M. ESBERARD EM 1882
Premiada em Exposições Nacionaes e Internacionaes
Escriptorios:
22 a 30 - RUA GENERAL BRUCE - **22 a 30**
TELEPHONES **28-0619 - 28-3900**
Fabrica:
FRAIA DE SÃO CHRISTOVÃO, 117 E 143
e
RUA GENERAL BRUCE, 1 A 27
FABRICO ESPECIAL DE:
ARTIGOS DE MESA LAPIDADOS, GRAVADOS A CÓRTE E A ACIDO, FLORESTADOS, PINTADOS A FOGO, ETC. ARTIGOS EM VIDRO NEUTRO PARA LABORATORIOS; FRASCARIAS PARA PHARMACIAS E PERFUMARIAS, VIDROS ESMERILHADOS, ETC.

Santos Seabra & C Ltda escr 40 1° Av Mar Floriano 23-5640
Santos Seabra & C Ltda armz 40 Av Mar Floriano 23-5639

ESPELHO COMMERCIAL
IMPORTAÇÃO E EXPORTAÇÃO
CASA ESPECIAL EM QUADROS, ESPELHOS E MOLDURAS DE TODAS AS QUALIDADES
Executa-se qualquer trabalho com a maxima perfeição e brevidade — Colloca-se vidros em claraboias, armações, etc. — Preços Modicos
ALFREDO BARROSO
RUA SENHOR DOS PASSOS, 165 (Antigo 101)
TELEPHONE **24-5360**

S Jorge 33A Lucidio Lago..... 29-4355
Silva Antonio José 322 Cattete..... 25-0345
Silva Basilio A F 586A Copacabana..... 27-2346
Souza Cruz Julio 817B Copacabana..... 27-3864
TAVARES & COSTA J 235 7 Setembro..... 22-1140
Travessa & Martins 329 Gen Camara..... 24-6125
Vidraceiro do Estacio 3 S Christovão..... 22-9691
Vidraceiro de Madureira 18 Estr Mar Bangel... 29-8060

VIDROS E CRYSTAES

STOCK PERMANENTE EM:
AMPOULAS DE VIDRO NEUTRO "JENA FIOLAX", TUBOS PARA COMPRIMIDOS, VIDROS PARA HOMOEOPATHIA E FLACONETES PARA PERFUMARIAS.
Eugenio Weinlich
RUA DA QUITANDA, 72-1.° — TEL. 23-4900

Araujo & Irmão 105 Ev Veiga..... 22-2366

ARAUJO & IRMÃO
PARA BRISAS UNIVERSAL
VIDROS PARA AUTOMOVEIS
EVARISTO DA VEIGA, 105 — 22-2366

COSTA RIBEIRO & C 140 Buenos Aires..... 23-3832

Vidros leves para Laboratorios, Pharmacias e Perfumarias
Stock permanente em Ampoulas, Tubos e Flaconetes
A. FEURLE
R. THEOPHILO OTTONI, 64 - Sob.
TEL. 23-2271

ESBERARD Fabr Vidros C Brasil 22 Gen Bruce 28-3900
ESBERARD Fabr Vidros C Brasil 22 Gen Bruce 28-0619
Ferreira Rodrigues & C 162 Senado..... 22-0114
Ferreira de Souza Joaquim 42 Camerino..... 24-4537
Ghisolfi & C Claudio 50 Prç Republica..... 22-0356
Juergens & C 62 1º Rosario..... 23-0806

FABRICA NACIONAL
— DE —
VIDROS

—:o:—

Fabricação de vidros para mesa, ourisados, lapidados e lisos, para drogarias, pharmacias e perfumarias. Engarrafamento de oleo de ricino, amendoas e para machinas de costura.

—:o:—

JOSE' SCARRONE

R. Gonzaga Bastos, 314

(Aldeia Campista)

Telephone 28-1064

Julião & Soares 25 Prç Republica..... 22-0572
Martins Canelha Abilio 157 Visc Itauna..... 24-4737
Nasser T C pinturas em vidros 210 Senhor Passos 24-2720
PILKINGTON BROTHERS (BRAZIL) LTDA 213/19 Av Venezuela 24-5006
Pilkington Brothers (Brazil) Ltda 213/19 Av Venezuela 24-1602
Rebello Lourenço & C 75 Costa..... 24-4716
Sá & Silva 25 Prç Republica..... 22-6202

CASA GARIBALDI

J. P. DOS SANTOS & CIA.

R. S. PEDRO, 217 a 231
TELEPHONES 24-0741 — 24-2837
FABRICA:
R. VISCONDE DA GAVEA, 60/68
TELEPHONE 24-0740
— RIO DE JANEIRO —

Scarrone Bartholomeu 72 Balthazar Lisboa.... 28-0549
SCARRONE JOSÉ 314 Gonzaga Bastos..... 28-1064
TAVARES & COSTA J 235 7 Setembro..... 22-1140

VIGAS DE AÇO

COFERMAT COMP BRAS FERRO E MAT CONSTR S A 81 Buenos Aires..... 23-1930
HIME & CO.

THEOPHILO OTTONI, 52

TELEPHONE 23-1741

VINHOS

Adega do Russo 42 Senado..... 22-3526
Braga A 284 24 Maio..... 29-3962
Comp Cervejaria Victoria 134/8 Sen Euzebio.. 24-1546
Corrêa de Mendonça Octacilio 196 Gen Pedra.. 24-1994
Fernandes de Magalhães & C A 254 Prç Mar Deodoro 28-2562
Figueiredo Marinho & C 12 1º Março..... 23-2421
Gerin & C M 48 S José..... 22-0837
Godinho M 15 Lg S Frco Prainha..... 24-5217
J Dantas & C 183 Gen Pedra..... 24-0672

CASA CONRADO

Rua Brigadeiro Galvão, 195
Caixa 811
São Paulo

FUNDADA EM 1889

Representante no Rio:
JOSE' ARMANDO DE SOUZA RIBEIRO
RUA DA QUITANDA, 149 -- SOB.
Phone 24-6927

VITRAES DE ARTE

Crystallique
Mosaicos
Azulejos pintados

VITRAES DE GRANDE VALOR ARTISTICO, RELIGIOSOS E PROFANOS.

ALGUNS TRABALHOS NO RIO DE JANEIRO:

IGREJA DE Sto. AFFONSO
" " S. JOAQUIM
" " S. FRANCISCO XAVIER
" " N. S. DA GLORIA
" " N. S. DO BRASIL
PALACIO MONROE
CONSELHO MUNICIPAL
CAMARA DOS DEPUTADOS

TRABALHOS MODERNOS EM VIDROS GRAVADOS (CRYSTALLIQUE), EXECUTANDO-SE QUALQUER DESENHO.

TENHO TRABALHO DE MOSAICO COLLOCADO NA IGREJA DO SR. SLOPER — THEREZOPOLIS.

EXECUTO PAINEIS DE AZULEJO COM MOTIVOS RELIGIOSOS OU PROFANOS EM QUALQUER TAMANHO.

Maciel & C N 43 Pedro I..... 22-4633
Mourão & C Camillo 15/9 Ouvidor..... 23-2222

PEREIRA GABRIEL & CIA.

Engarrafadores do ESPECIAL VINHO FAMILIA
RUA DE SANT'ANNA, 129 e 129-A
TEL. 24-2721 — End. telegraphico "VINHA"
Grande Deposito de Vasilhame á
RUA D. ANNA NERY, 232

Nunes Martins & C escr 6 Lg Sta Rita..... 24-5092
Oliveira Lopes Silva & C 14 Mercado..... 23-2799
Pereira & C Martins 100 Candelaria..... 23-4232

VINHOS

Cruzeiro e Virgem
MOTTA & FILHO
Representantes
RUA DO MERCADO, 14-1.º — FONE: 23-3032

Pereira Lima & C 22 1º Março..... 23-2425
PRING TORRES & C. LTD.
Distribuidores de vinhos do Rio Grande: VICTORIA e ODALISCA e Portuguezes, VERDE e ALVARALHÃO. Entrega-se a domicilio.
RUA BARÃO IGUATEMY, 58 TEL. 28-6604

Rist A 77 7 Setembro..... 23-0052
Simões & C Joaquim 285 S Pedro..... 24-4243
TEIXEIRA FERREIRA & C J 27 Av Amaro Cavalcanti 29-1795
Thomé & C Ltda 18 Republ Perú..... 23-0236
Velloso & C M 27 S José..... 23-0438
Vinho Salutar 96 Acre..... 23-3842

VITRAES

ABRANCHES LUIZ 54 Av Augusto Severo.... 22-8125
Casa Vitraux 113 Machado Coelho..... 22-0737

VITREA

VITRAES, VITRALIQUE, AZULEJOS E MOSAICOS DE ARTE, SACROS E PROFANOS
LUIZ ABRANCHES
54 — AV. AUGUSTO SEVERO — 54
Telephone 22-8125 — Telegramma VITREA

FORMENTI & C 67 Joaquim Silva..... 22-2708
J ESTEPHANIO 310 Buenos Aires..... 24-5518

CASA VITRAUX

VITRAES — MOSAICOS
ANTIGOS E MODERNOS
N.º 22-0737
Rua Machado Coelho, 113

XARQUE

Armour of Brazil Corporation 38 Ant Lage..... 24-4433
Barboza Albuquerque & C dep 16 Benedictinos.. 23-2884
Carvalho Antonio dep 60 Bened Hyppolito..... 24-3622
Cunha Pinto & C 12 Ouvidor..... 23-3226
Frigorifico Wilson do Brasil armz 143 Av Rodr Alves 24-0593
Garcia Manoel Nunes 3 Av Mar Floriano..... 24-2902
Maia A 71 Acre..... 23-5040
Petersen & C Ltda R 33 Benedictinos..... 23-5830
Santos & C Gabriel armz 50/2 Acre..... 23-4317
Souza Filho & C escr 25 Benedictinos..... 23-2947
Souza Filho & C 25 Benedictinos..... 23-4240
União dos Xarqueadores de Uberlandia Ltda 14 S Bento 23-1035

XILOLITE

Pisos em todas as cores
Companhia Auxiliar de Viação e Obras
FREI CANECA, 399 **22-5020**

NÃO DESPERDICE SEU TEMPO COM VIAGENS LONGAS, ESTAFANTES E, MUITAS VEZES, INUTEIS.

TELEPHONE!

O SERVIÇO INTERURBANO,

SEMPRE RAPIDO E EFFICIENTE, AJUDAL-O-Á A RESOLVER TODOS OS SEUS NEGOCIOS, NO CONFORTO DO LAR OU DO ESCRIPTORIO.

LISTA DE ASSIGNANTES

DO

ESTADO DO RIO DE JANEIRO

SETEMBRO 1935

EM SEU PROPRIO INTERESSE

NÃO DEIXE DE EXPERIMENTAR O

dentifricio medicinal

ODORANS

o melhor da actualidade!

ANTISEPTICO, POR EXCELLENCIA, PARA A BOCCA E A GARGANTA

Usado e recommendado por eminentes medicos e cirurgiões-dentistas, entre os quaes:

Drs. J. Marinho, Paulo Brandão, Augusto Linhares, Bruno Lobo, Jorge Murtinho, Milton de Carvalho, Alvaro Rosas, Benjamin Gonzaga, A. Tepedino, Backer Filho, Guedes de Mello, Virgilio de Oliveira, J. Merritt Fordham e muitos outros

— LIQUIDO e PASTA —

Distribuidora: C a s a H e r m a n n y, Rio de Janeiro

TRANSFUSÃO DE SANGUE
(SERVIÇO HEITOR SANTOS)
RUA ALVARO ALVIM, 33/37 - 9.º, s/920
Telephones: 25-2771 — 25-3234 — 25-3195 e 22-2798
RIO DE JANEIRO

ANNUNCIOS
NA
LISTA DE ASSIGNANTES

ANNUNCIAR NA LISTA DE ASSIGNANTES E AUGMENTAR O VULTO DE SEUS NEGOCIOS, TORNANDO O SEU ESTABELECIMENTO CONHECIDO DE INNUMERAS PESSOAS QUE SE UTILIZAM DO TELEPHONE EM MUITAS CIDADES DE IMPORTANCIA COMMERCIAL E SOCIAL

UM ANNUNCIO POR OUTRO MEIO DE PUBLICIDADE É DE VIDA PASSAGEIRA; UM ANNUNCIO NESTA LISTA DURA MUITOS MEZES E CUSTA, ASSIM, MUITO MENOS

COMPANHIA TELEPHONICA BRASILEIRA

COMPANHIA TELEPHONICA BRASILEIRA

LISTA DE ASSIGNANTES

ESTADO DO RIO DE JANEIRO

SUPERINTENDENCIA GERAL

Av. Marechal Floriano, 168-6.° — Rio de Janeiro
Caixa Postal 2835

TELEPHONES FREQUENTEMENTE CHAMADOS OU QUE NÃO FIGURAM NA PRESENTE LISTA

NOME	ENDEREÇO	NUMERO

CRUZOL

NOVO E **PODEROSO** REMEDIO CONTRA AS BICHEIRAS E FERIDAS DOS ANIMAES

CRUZOL

COMBATE AS PULGAS, OS PIOLHOS E PARASITAS DOS ANIMAES

O **MELHOR** DESINFECTANTE PARA O GADO

UM SEGUNDO NOME NESTA LISTA

PARA DESENVOLVER SEU NEGOCIO E' NECESSARIO TORNAR MAIS CONHECIDO O NUMERO DO SEU TELEPHONE. FAÇA, PORTANTO, COM QUE O MESMO FIGURE NESTA LISTA PELAS DIVERSAS MANEIRAS POR QUE PODE SER PROCURADO.

COMPANHIA TELEPHONICA BRASILEIRA

FABRICA DE ARTEFACTOS PARA LACTICINIOS DE AÇO ESTANHADO

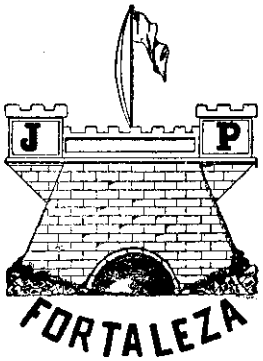

José Palazzo

LATAS, BALDES, DEPOSITOS,
TANQUES, COADORES
E ETC.:
PARA LEITE

RUA ANTUNES MACIEL N. 53

Telephone 28-4326

RIO DE JANEIRO — PEÇAM PROSPECTOS

CRUZWALDINA DESINFECTANTE DOMESTICO

O MAIS **ECONOMICO** E DE **MAIOR** CONSUMO EM TODO O BRASIL

CRUZOL DESINFECTANTE DE USO RURAL, SEM COMPETIDOR

INFALLIVEL NA EXTERMINAÇÃO DAS BICHEIRAS, BERNES, PIOLHOS E TODOS OS PARASITAS DOS ANIMAES.

Distribuidores:

CASTRO LOPES & TEBYRIÇÁ

RUA DA ALFANDEGA, 81-A - 4.º ANDAR

Caixa postal: **2101** - End. Telegraphico: **Tebyr**
Telephone: **23-5304**

RIO DE JANEIRO

REGULAMENTO

1. — Tendo a Companhia Telephonica Brasileira exclusividade do serviço telephonico e a propriedade das linhas, apparelhos, accessorios e outros materiaes, estas e estes só poderão ser por ella installados, ligados, desligados ou retirados, ficando sempre sob a responsabilidade do assignante, que os não poderá alienar por qualquer forma.

2. — Os apparelhos e circuitos telephonicos installados na propriedade do assignante estão sujeitos aos regulamentos da Companhia e só podem ser usados pelo assignante, pessoas de sua familia, seus representantes ou empregados.

3. — O assignante tratará as linhas, apparelhos e outros materiaes da Companhia com o maximo cuidado, não podendo intervir nos apparelhos telephonicos nem consentir que pessoas estranhas ao serviço da Companhia o façam. Não poderá tambem empregar no mesmo apparelho e respectiva linha qualquer instrumento, accessorios, derivações ou linhas de extensão, senão os que forem installados pela Companhia.

As marcações, dizeres e numeros que se encontram escriptos, pintados, estampados ou impressos nos apparelhos ou accessorios, não podem ser alterados. O assignante não deverá tambem permittir que seja collocado em seus telephones, a titulo de propaganda ou novidade, qualquer objecto ou accessorio.

No caso de infracção do disposto acima, terá a Companhia o direito de desligar e retirar o seu apparelho, accessorio e linhas de extensão e de suspender o respectivo serviço telephonico, ficando o assignante responsavel perante a Companhia pelos prejuizos e despesas causados por tal infracção.

4. — A conservação normal dos apparelhos e accessorios será por conta da Companhia. Em caso de perda ou damno causado ao material da Companhia, será o assignante responsavel pelos reparos e prejuizos. No caso de destruição por incendio ou outras causas, o assignante pagará o valor de cada apparelho, accessorio ou material que a Companhia tenha assim perdido.

5. — Todas as contas devem ser pagas adiantadamente nos escriptorios da Companhia, reservando-se a Companhia, em caso contrario, o direito de cortar a ligação e retirar o apparelho.

6. — A Companhia terá o direito, por seus representantes ou empregados, de ingresso nos predios, para inspeccionar a installação em geral, concertar o material por ella collocado e retiral-o por infracção de quaesquer disposições destes preceitos sem que o assignante a isso se possa oppor sob qualquer pretexto.

7. — A Companhia terá o direito de interromper o serviço sem o aviso prévio e retirar os apparelhos e accessorios, desde que o assignante infrinja o disposto em qualquer destes preceitos, ou não pague as contas no prazo estabelecido

8. — Os apparelhos desligados, por falta de pagamento ou por infracção de quaesquer destes preceitos, estão sujeitos á taxa de religação no total de 15$000 (quinze mil réis) estabelecida pelo contracto. Durante o periodo da desligação nenhum desconto será concedido na respectiva assignatura.

9. — A transferencia de responsabilidade da assignatura só será acceita mediante a autorização escripta do proprio assignante, seu procurador ou representante legal, ou nos casos de successão de firmas commerciaes, quando devidamente provada, renunciando o assignante a todos os direitos concernentes ao telephone transferido.

10. — A Companhia não será em caso algum responsavel pelos prejuizos ou damnos resultantes da installação e do uso do apparelho telephonico, nem por qualquer desarranjo ou accidente que porventura possa occorrer na propriedade do assignante.

11. — A Companhia não será responsavel pelos damnos ou prejuizos causados por actos de seus empregados ou decorrentes de erros ou interrupção do serviço, quaesquer que sejam os seus motivos. A Companhia não garante tambem a permanencia dos numeros indicados e reserva-se o direito de substituil-os quando assim julgar conveniente.

12. — Todos os pedidos de installação, mudança, retirada ou de quaesquer alterações que os assignantes queiram fazer na installação do seu telephone, deverão ser dirigidos directamente ao escriptorio da Companhia com antecedencia de 10 dias. Nenhum desconto será feito na assignatura pela interrupção do serviço dentro desse prazo. Só a Companhia, pelo seu contracto, tem o direito de executar quaesquer desses serviços, cobrando pelos mesmos taxas determinadas. A Companhia, por isso, não será responsavel por trabalhos que não forem feitos com sua autorização depois de directamente requisitados pelos assignantes e satisfeitas as taxas regulares.

13. — O uso de linguagem obscena constituirá motivo sufficiente para retirar o apparelho, sem indemnização alguma ao assignante.



Como usar o

TELEPHONE AUTOMATICO

(FALE-SE DIRECTAMENTE NO BOCAL DO TELEPHONE COM OS LABIOS BEM PROXIMO AO MESMO)

Os assignantes de telephones automaticos, com o disco do seu proprio telephone, podem obter ligação com qualquer outro telephone.

Para obter uma ligação de um telephone automatico, os assignantes deverão observar cuidadosamente as instrucções que se seguem:

COMO SE DEVE OBTER UMA LIGAÇÃO

1.º *Consulte-se a Lista de Assignantes.* — Antes de retirar o phone do gancho procure-se na Lista de Assignantes o numero do telephone com que se deseja falar.



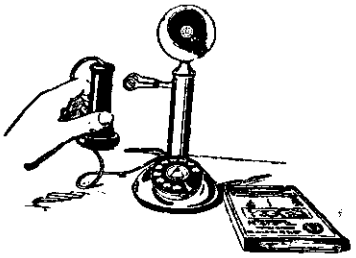

2.º *Retire-se o phone do gancho.* — Verificado na Lista de Assignantes o numero que se deseja, retire-se o phone do gancho, cuidadosamente, collocando-o ao ouvido. Depois de retirar o phone do gancho evite-se qualquer movimento do gancho, visto que isto poderá causar uma ligação errada ou interromper a ligação feita.



3.º *Preste-se attenção afim de ouvir o ruido de chamada.* — O ruido de chamada é um zumbido caracteristico que indica estar o apparelhamentó automatico prompto para receber a chamada. O ruido de chamada é geralmente ouvido logo que se retira o phone do gancho. Não se deve fazer a chamada emquanto este ruido não fôr ouvido. Tambem não se deve bater no gancho pelo facto de não se ouvir logo o ruido de chamada.

4.º *Disquem-se os algarismos do numero desejado.* — Quando se ouvir o ruido de chamada disquem-se todos os algarismos do numero desejado. Exemplo: Se se quizer chamar o telephone 1282, disque-se primeiro o "1", depois o "2", o "8" e o "2", conforme instrucções em "Maneira de Discar", a seguir, e aguarde-se o ruido de toque, ou de linha occupada, etc. Alguns telephones têm numeros de tres algarismos e outros têm numeros de quatro algarismos. Em qualquer caso, os assignantes devem discar todos os algarismos do numero com que deseja falar, tal como consta da Lista de Assignantes.

MANEIRA DE DISCAR

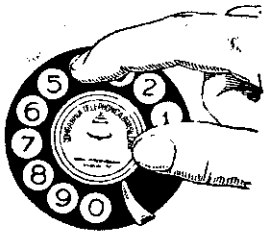

1.º Colloque-se o dedo no orificio do disco, correspondente ao algarismo que se vae discar.

2.º Faça-se girar o disco sem parar, até que o dedo encontre o gancho de parada.

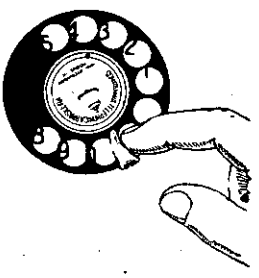

3.º Logo que o dedo encontre o gancho de parada, retire-se o dedo e deixe-se o disco voltar por si mesmo á posição normal.

4.º Não se deve accelerar, retardar ou sequer tocar no disco emquanto o mesmo esteja voltando á posição normal.

5.º Com referencia a cada algarismo do numero, proceda-se do mesmo modo explicado nos paragraphos 1.º, 2.º, 3.º e 4.º immediatamente precedentes.

ADVERTENCIA — Se se tiver discado um algarismo errado ou se não se tiver discado com perfeição como, por exemplo, se o dedo tiver escapado do orificio antes de encostar no gancho de parada, deve-se repôr o phone no gancho durante dois ou tres segundos, tornando a retiral-o e, depois de ouvir o "ruido de chamada", discar *todo o numero* novamente.

RUIDO DE TOQUE

Depois de discar o ultimo algarismo do numero, a campainha do telephone chamado começará a tocar e o assignante que originou a chamada ouvirá o ruido caracteristico de toque.

RUIDO DE LINHA OCCUPADA

Se a linha do telephone chamado estiver occupada, o assignante, em vez de ouvir o ruido de toque, ouvirá um ruido compassado, caracteristico de linha occupada, devendo nesse caso collocar o phone no gancho.

DEPOIS DE DISCAR NÃO SE DEVE MOVER O GANCHO NEM O DISCO

Para evitar que a ligação seja cortada, não se deve mover o gancho nem o disco emquanto se estiver falando ou aguardando que o telephone chamado attenda.

SE SE QUIZER OBTER NOVA LIGAÇÃO

Para se obter nova ligação, quer o telephone anteriormente chamado já tenha attendido, quer não, deve-se repôr o phone no gancho durante um ou dois segundos antes de discar outra vez.

PARA CHAMAR A TELEPHONISTA

Para casos de duvidas ou difficuldades que qualquer assignante de telephone automatico possa encontrar ao tentar obter a ligação desejada, existem telephonistas especialmente incumbidas de prestar todo o auxilio que se torne preciso em taes casos. Necessitando-se do auxilio da telephonista, bastará discar os dois algarismos "00".

PARA OBTER INFORMAÇÕES SOBRE NUMEROS DE TELEPHONES

Para obter informações sobre numeros de telephones que não constem da presente edição da Lista, chame-se "INFORMAÇÕES", discando os algarismos "02" e, quando esta Secção attender, obtenha-se o numero desejado, dando á telephonista de Informações o nome ou o endereço do assignante.

PARA OBTER UMA LIGAÇAO INTERURBANA

Se se quizer dar uma chamada para qualquer localidade fóra da cidade, chame-se "Interurbano", discando-se os dois algarismos "01". Veja instrucções nas paginas XI a XIII.

PARA COMMUNICAR UM DEFEITO

Quando se quizer communicar um defeito de telephone, chame-se "Secção de Concertos", discando-se os dois algarismos "03".

PARA CHAMAR TELEPHONES MANUAES

Os telephones manuaes ligados a rêdes automaticas têm, todos, numeros comprehendidos dentro da série de 00-01 a 00-99 isto é, têm todos numeros de quatro algarismos, sendo sempre os dois primeiros algarismos "00". Se se quizer chamar um telephone manual, como por exemplo "00-42", disque-se "00" (zero-zero) e aguarde-se que a telephonista attenda. Quando esta attender, dêm-se todos os algarismos do numero, como, por exemplo: "Zero-zero quatro-dois".

Como usar o

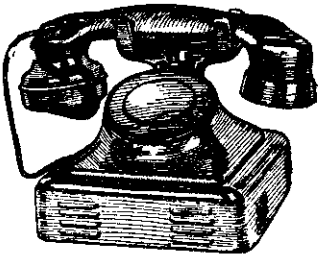

TELEPHONE MANUAL-BATERIA CENTRAL

(FALE-SE DIRECTAMENTE NO BOCAL DO TELEPHONE COM OS LABIOS BEM PROXIMO AO MESMO)

MANEIRA DE OBTER A LIGAÇÃO

Consulte-se sempre a Lista de Assignantes antes de pedir uma ligação. Verificado o numero do telephone com que se deseja falar, leve-se o phone ao ouvido e aguarde-se que a telephonista diga: "Numero, faz favor?"

Quando a telephonista disser "Numero, faz favor?" dê-se immediatamente o numero do telephone com o qual se deseja ligação ou, caso o numero não tenha sido encontrado na Lista, peça-se "Informações" e obtenha-se o numero desejado.

Dêm-se os numeros á telephonista tal como constam da Lista. Dêm-se os algarismos um por um, fazendo-se uma pequena pausa antes dos dois ultimos. Os exemplos a seguir indicam como os numeros devem ser dados á telephonista:

49 — diga-se: **Quatro — nove.**

273 — diga-se: **Dois** (pausa) **sete — tres.**

3456 — diga-se: **Tres — quatro** (pausa) **cinco — meia duzia.**

Preste-se attenção á repetição do numero feita pela telephonista e confirme-se dizendo "Direito"; se, porém, a telephonista não repetir correctamente o numero, dê-se o numero novamente.

LINHA OCCUPADA

Quando a linha do assignante chamado estiver occupada, a telephonista dará ao assignante que chama o aviso: "A linha está occupada". Nesse caso, o assignante que chama deverá desligar e tentar novamente a ligação alguns minutos depois.

PARA CHAMAR A TELEPHONISTA

Se, depois de ter pedido uma ligação, fôr preciso, por qualquer motivo, chamar a telephonista, abaixe-se e levante-se **vagarosamente** quatro ou cinco vezes o gancho do phone. **Não se deve mover o gancho rapidamente,** porque desse modo a telephonista não receberá o signal.

PARA OBTER INFORMAÇÕES SOBRE NUMEROS DE TELEPHONES

Para obter informações sobre numeros de telephones que não constem da presente edição da Lista, peça-se "INFORMAÇÕES" e, quando essa Secção attender, obtenha-se o numero desejado, dando á telephonista de Informações o nome ou o endereço do assignante.

PARA OBTER UMA LIGAÇÃO INTERURBANA

Veja paginas XI a XIII.

ATTENDA-SE PROMPTAMENTE

Quando a campainha do telephone tocar, **attenda-se promptamente,** pois se um telephone não responder dentro de um espaço de tempo razoavel a pessoa que pediu a ligação receberá aviso de "não responde".

Attenda-se dizendo o numero do proprio telephone, ou o proprio nome, ou o nome da firma. Do mesmo modo, quando o telephone chamado attender, a pessoa que chama deverá immediatamente dizer o seu nome ou o da firma, repartição, etc.

NUNCA SE DEIXE O PHONE FÓRA DO GANCHO

Ao terminar a conversa colloque-se o phone no gancho com a extremidade mais grossa para baixo. **Nunca se abandone o phone fóra do gancho;** do contrario, após algum tempo, por necessidade de serviço, a linha será desligada na estação.

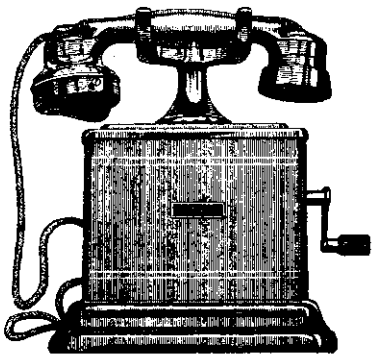

Como usar o TELEPHONE MANUAL-MAGNETO

(FALE-SE DIRECTAMENTE NO BOCAL DO TELEPHONE COM OS LÁBIOS BEM PROXIMO AO MESMO)

MANEIRA DE DAR A CHAMADA

Consulte-se sempre a Lista de Assignantes antes de pedir uma ligação e verifique-se o numero do telephone com que se deseja falar ou, se ainda não constar na Lista, peça-se "Informações".

Dê-se uma volta á manivela, e em seguida leve-se o phone ao ouvido, aguardando que a telephonista diga "Numero, faz favor?"

Quando a telephonista disser "Numero, faz favor?", dê-se immediatamente o numero do telephone com o qual se deseja ligação.

Dêm-se os numeros á telephonista tal como constam da Lista. Dêm-se os algarismos um por um, fazendo uma pausa antes dos dois ultimos algarismos. Quando se quizer falar com um telephone de linha rural conjuncta, isto é, um telephone cujo numero tenha o suffixo composto da letra J e de outro numero, é essencial que, ao dar o numero do telephone, se dê tambem o suffixo tal qual o mesmo conste da Lista. Os exemplos que se seguem mostram a maneira como os numeros devem ser dados á telephonista:

18 — diga-se: **Um — oito.**

125 — diga-se: **Um** (pausa) **dois — cinco.**

156 — diga-se: **Um** (pausa) **cinco — meia duzia.**

12-J-23 — diga-se: **Um, dois, jota, dois, tres.**

Preste-se attenção á repetição feita pela telephonista e **confirme-se dizendo "Direito", ou, se a telephonista não repetir o numero correctamente, dê-se o numero novamente.**

PARA CHAMAR A TELEPHONISTA

Se depois de ter pedido uma ligação fôr preciso, por qualquer motivo, chamar de novo a telephonista, colloque-se o phone no gancho e dê-se uma volta á manivela, **levando-se em seguida o phone ao ouvido novamente.**

ATTENDA-SE PROMPTAMENTE

Quando a campainha do telephone tocar, attenda-se promptamente, sem usar a manivela, e diga-se o numero do proprio telephone, ou o proprio nome, ou o nome da firma, etc. (Se um telephone não responder dentro de um espaço de tempo razoavel, a pessoa que pediu a ligação receberá aviso de "não responde").

QUANDO TERMINAR A CONVERSA

Ao terminar a conversa, colloque-se o phone no gancho com a extremidade mais grossa para baixo, **sendo necessario dar uma volta á manivela afim de dar á telephonista signal de desligação.**

Não se abandone nunca o phone fóra do gancho, pois isso prejudica o funccionamento do apparelho.

Não permitta que o seu telephone figure na Lista de Assignantes em nome de pessoas **estranhas.**

Lembre-se que isto póde trazer-lhe **sérios** aborrecimentos, prejuizos e grandes difficuldades.

Procure ou escreva immediatamente á nossa Gerencia de Districto se o telephone de sua residencia, do seu escriptorio ou do seu estabelecimento commercial não estiver figurando correctamente na Lista de Assignantes.

COMPANHIA TELEPHONICA BRASILEIRA

Serviço Interurbano

COMO OBTER UMA LIGAÇÃO INTERURBANA

Para obter uma ligação para qualquer das localidades ligadas á rêde da Companhia Telephonica Brasileira, chame-se "Interurbano".



CHAMADAS DE NUMERO PARA NUMERO

(De **uma pessoa** para **um telephone**)

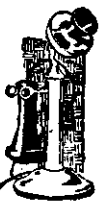

"CHAMADAS DE NUMERO PARA NUMERO" são as chamadas nas quaes o assignante não determina pessoa ou ramal a ser obtido no telephone chamado, isto é, o assignante falará com a pessoa que attender ao telephone chamado.

Estas chamadas são providenciadas mais rapidamente e têm taxa menor do que as "CHAMADAS PARA DETERMINADA PESSOA".

Quando a telephonista do INTERURBANO attender, faça o pedido de ligação, fornecendo-lhe os seguintes dados e, de preferencia, na ordem indicada:

1.º Nome da localidade para onde se deseja falar.

2.º Numero do telephone com que se deseja falar; se não se souber o numero do telephone dê-se o endereço ou o nome da firma ou outra qualquer indicação que facilite á telephonista procurar o numero do telephone.

3.º Numero do telephone de onde se vae falar e nome da pessoa que vae falar.



CHAMADAS PARA DETERMINADA PESSOA

(De **uma pessoa** para outra **pessoa**)



Denominam-se "CHAMADAS PARA DETERMINADA PESSOA" as chamadas que devam ser completadas com um ramal de rêde particular ou com uma pessoa designada pelo assignante que chama.

As ligações "PARA DETERMINADA PESSOA", por serem mais trabalhosas, têm as taxas approximadamente 25% mais elevadas do que as das "CHAMADAS DE NUMERO PARA NUMERO" referidas nesta pagina.

Quando a telephonista do INTERURBANO attender, faça o seu pedido de ligação, fornecendo os seguintes detalhes e, de preferencia, na ordem indicada:

1.º Nome da localidade para onde se deseja falar.

2.º Numero do telephone com que se deseja falar; se não se souber o numero do telephone, dê-se o endereço ou o nome da firma ou outra qualquer indicação que facilite á telephonista procurar o numero do telephone.

3.º Nome da pessoa com quem se deseja falar.

4.º Numero do telephone de onde se vae falar e nome da pessoa que vae falar

CHAMADAS "COM APRAZAMENTO", "COM MENSAGEIRO" E "A COBRAR"

A Companhia acceita tambem "Chamadas com aprazamento", "Chamadas com serviço de mensageiro" e "Chamadas a cobrar" no telephone chamado.

Chamada com aprazamento é uma chamada em que a pessoa que chama estabelece a hora em que deseja falar e que será combinada com a pessoa chamada. O preço de ligações com aprazamento é, approximadamente, 50% mais elevado que o preço de ligações de numero para numero.

Chamada com serviço de mensageiro é uma chamada na qual quem a dá autoriza que se envie um mensageiro para chamar ao posto telephonico uma pessoa que esteja numa casa que não tem telephone. O preço de ligação com serviço de mensageiro é, approximadamente, 50% mais elevado do que o preço de ligações de numero para numero. Cobra-se, além disso, a importancia do serviço de mensageiro, mesmo no caso em que a pessoa chamada não seja encontrada ou se recuse a vir ao telephone.

Chamada a cobrar é uma chamada em que a pessoa que chama avisa com antecedencia a telephonista de que a chamada é a cobrar no telephone chamado. As chamadas a cobrar são consideradas para todos os effeitos como chamadas para determinada pessoa.

TAXAS DE LIGAÇÕES INTERURBANAS

As taxas de serviço interurbano são baseadas, na maioria dos casos, num periodo inicial de tres minutos. Em todas as conversações será cobrada a taxa do periodo inicial, mesmo que tenham durado menos do que esse tempo. Para cada minuto ou fracção de minuto de conversação, que exceda o periodo inicial, será cobrada a taxa de minuto excedente.

Se se desejar obter qualquer informação sobre taxas do serviço interurbano ou de ligações já completadas, assim como para se saber se a localidade com a qual se deseja falar está ligada á rêde interurbana, deve-se chamar "Interurbano" ou discar os dois algarismos "01", e quando a telephonista do Interurbano attender, deve-se pedir "Telephonista de Taxas".

Para exemplos de Taxas Interurbanas consulte as paginas XV a XVII.

TAXAS DE AVISO

As chamadas "para determinada pessoa", "com aprazamento", "com serviço de mensageiro" e "a cobrar" estão sujeitas a uma taxa de aviso nos casos em que a telephonista obtenha o telephone desejado na localidade chamada, mas não seja completada a ligação por motivos independentes dos esforços da telephonista.

As chamadas de "NUMERO PARA NUMERO" *estão isentas das taxas de aviso.*

As "taxas de aviso" são cobradas principalmente nos seguintes casos:

1.º Quando, dentro de uma hora (a contar da hora do registro da chamada ou da terminação do periodo da demora communicada pelo Interurbano) fôr dado ao telephone de onde a ligação foi pedida o aviso de que a pessoa chamada não está ou se recusa a falar.

2.º Quando, dentro de uma hora (a contar do registro da chamada ou a contar da terminação do periodo da demora communicada) a telephonista estiver com a chamada prompta para ser completada e a pessoa que pediu a ligação se recuse a falar ou esteja ausente.

3.º Quando, numa chamada a cobrar, não seja a mesma completada devido a se recusarem, no telephone chamado, a pagar a importancia da ligação.

A taxa de aviso corresponde approximadamente a uma quarta parte da taxa basica de ligações de numero para numero, sendo no minimo de $500 e no maximo de 5$000.

EMQUANTO SE ESPERA QUE UMA LIGAÇÃO INTERURBANA SEJA COMPLETADA

Depois de pedir uma ligação interurbana é de toda a conveniencia que o assignante não se afaste do telephone e aguarde um aviso da telephonista. Se houver necessidade de ausentar-se, é preciso dar á telephonista do Interurbano informação sobre a hora em que póde ser encontrado novamente.

Caso uma ligação possa ser completada sem demora, a telephonista pedirá ao assignante que espere na linha emquanto providencia a chamada. E' conveniente que o assignante fique esperando na linha, pois isso permittirá iniciar a conversação immediatamente, quando o telephone chamado attender, dando-lhe, tambem, ensejo para novas instrucções á telephonista, nos casos em que haja difficuldade em se encontrar a pessoa chamada.

Quando se desejar obter informações sobre o andamento de uma chamada, ou dar novas ordens ou instrucções sobre a chamada, chame-se "INTERURBANO" e, quando a telephonista do INTERURBANO attender, dêm-se as explicações necessarias, mencionando que se trata de uma chamada em andamento, visto que isso facilita as providencias da telephonista.

RECLAMAÇÕES E CONSULTAS SOBRE O SERVIÇO INTERURBANO

Para fazer qualquer reclamação referente a serviço interurbano que, de qualquer modo, não tenha sido satisfatorio, chame-se "Interurbano" e, quando a telephonista do Interurbano attender, peça-se "Telephonista-Chefe".

CHAMADAS INTERURBANAS RECEBIDAS

Nas "chamadas para determinada pessoa", quando não é encontrada a pessoa chamada, a telephonista deixa um recado com quem attendeu ao telephone para avisar o assignante de que elle está sendo chamado de uma outra localidade. Ao receber este aviso, é do maior interesse para a pessoa chamada declarar ao Interurbano que já está prompta para falar, informando de onde foi chamada.

INFORMAÇÕES GERAES

CHAMADAS PARA "SECÇÃO DE CONCERTOS", "TELEPHONISTA-CHEFE" OU "ENCARREGADA"

Quando fôr necessario dar parte de defeitos em apparelhos, chame-se: "Secção de Concertos". Quando se quizer fazer referencias ao serviço das telephonistas, peça-se: "Telephonista-Chefe" ou "Encarregada".

A Companhia Telephonica Brasileira deseja que os Srs. Assignantes que não ficarem satisfeitos com as providencias tomadas se dirijam por escripto á Gerencia do Distr'cto, dando esclarecimentos mais completos com referencia ao defeito ou ao serviço das telephonistas.

NOVAS INSTALLAÇÕES, MUDANÇAS E RETIRADAS

Os pedidos de novas installações, mudanças e retiradas de telephone devem ser feitos á Gerencia do Districto.

Quando qualquer mudança no serviço fôr desejada, a Companhia deverá ser avisada com 10 dias de antecedencia, pelo menos.

Ao assignante não é permittido mudar ou fazer qualquer alteração na installação do telephone, nem consentir que pessoa estranha ao serviço da Companhia o faça, ficando responsavel por qualquer desarranjo no apparelho de sua assignatura, caso essa disposição tenha sido infringida.

Os pedidos de retirada não serão attendidos por telephone; devem ser feitos por carta ou pessoalmente á Gerencia do Districto, com bastante antecedencia, de modo a permittir que as contas sejam fechadas na occasião opportuna.

CONTAS E COBRANÇAS

Para quaesquer informações relativas a contas e cobranças, dirijam-se ao Gerente do Districto.

USO DE ACCESSORIOS NOS APPARELHOS TELEPHONICOS

Não é permittido ao assignante consentir que sejam applicados aos apparelhos e linhas da Companhia outros apparelhos ou accessorios não autorizados pela mesma.

IDENTIFICAÇÃO DE EMPREGADOS

E' de grande interesse para os Srs. Assignantes exigirem que qualquer pessoa que se apresente em suas casas como empregado da Companhia exhiba os documentos de identificação referidos á pagina XXIII.

ASSIGNANTES DE TELEPHONES PUBLICOS

O assignante de telephone provido de caixa collectora de moedas (Telephones Publicos) deve estar presente por occasião da abertura da caixa e conferir seu conteudo antes de assignar o certificado.

VISITANTES

A Companhia Telephonica Brasileira tem sempre o maximo prazer em receber qualquer pessoa que queira conhecer uma Estação Telephonica.

EXEMPLOS DE TAXAS INTERURBANAS

Para obter as taxas de ligações com outras localidades, peça: Interurbano (Veja paginas XI a XIII).

DE	NUMERO PARA NUMERO		DETERMINADA PESSOA		COM APRAZAMENTO OU COM MENSAGEIRO		AVISO DE TAXA
	Periodo Inicial	Cada min. add.	Periodo inicial	Cada min. add.	Periodo Inicial	Cada min. add.	
NICTHEROY							
Para:							
Barra Mansa	3$700	1$200	4$600	1$500	5$500	1$800	$900
Barra do Pirahy	3$000	1$000	3$700	1$200	4$500	1$500	$700
Bello Horizonte	10$100	3$300	12$600	4$200	15$100	5$000	2$500
Campos	5$400	1$800	6$700	2$200	8$100	2$700	1$300
Corrêas	1$800	$600	2$200	$700	2$700	$900	$500
Friburgo	2$600	$800	3$200	1$000	3$900	1$300	$600
Guaratinguetá	5$700	1$900	7$100	2$300	8$500	2$800	1$400
Petropolis	1$500	$500	1$800	$600	2$200	$700	$500
Porto Novo do Cunha	3$900	1$300	4$800	1$600	5$800	1$900	$900
Rezende	4$300	1$400	5$300	1$700	6$400	2$100	1$000
Rio de Janeiro	1$000	$300	1$200	$400	1$500	$500	$500
Santos	8$700	2$900	10$800	3$600	13$000	4$300	2$100
São Paulo	8$500	2$800	10$600	3$500	12$700	4$200	2$100
Therezopolis	2$000	$600	2$500	$800	3$000	1$000	$500
Vassouras	4$000	1$300	5$000	1$600	6$000	2$000	1$000
PETROPOLIS							
Para:							
Areal	$900	$300	1$200	$400	1$300	$400	$500
Bello Horizonte	8$800	2$900	11$000	3$600	13$200	4$400	2$200
Campos	5$700	1$900	7$100	2$300	8$500	2$800	1$400
Entre Rios	1$200	$400	1$500	$500	1$800	$600	$500
Friburgo	2$700	$900	3$300	1$100	4$000	1$300	$600
Guaratinguetá	5$000	1$600	6$200	2$000	7$500	2$500	1$200
Itaipava	$600	$200	1$200	$400	1$200	$400	$500
Nictheroy	1$500	$500	1$800	$600	2$200	$700	$500
Parahyba do Sul	1$200	$400	1$500	$500	1$800	$600	$500
Pedro do Rio	$700	$200	1$200	$400	1$200	$400	$500
Porto Novo do Cunha	2$600	$800	3$200	1$000	3$900	1$300	$600
Rio de Janeiro	1$500	$500	1$800	$600	2$200	$700	$500
Santos	8$200	2$700	10$200	3$400	12$300	4$100	2$000
São Paulo	8$000	2$600	10$000	3$300	12$000	4$000	2$000
Therezopolis	$800	$200	1$200	$400	1$200	$400	$500

UM ANNUNCIO NA LISTA DE ASSIGNANTES ESTA' SEMPRE A' VISTA DO SEU CLIENTE. DESENVOLVA SEUS NEGOCIOS, TORNANDO-OS CONHECIDOS DAS INNUMERAS PESSOAS QUE USAM NOSSA RÊDE TELEPHONICA

O TELEPHONE E A LISTA DE ASSIGNANTES NUNCA SE SEPARAM

NO MODO DE ANNUNCIAR ESTA' O SUCCESSO DA VENDA

EXEMPLOS DE TAXAS INTERURBANAS

Para obter as taxas de ligações com outras localidades, peça: Interurbano (Veja paginas XI a XIII).

DE	NUMERO PARA NUMERO		DETERMINADA PESSOA		COM APRAZAMENTO OU COM MENSAGEIRO		TAXA DE AVISO
	Periodo inicial	Cada min. add.	Periodo inicial	Cada min. add.	Periodo inicial	Cada min. add.	
BARRA MANSA							
Para:							
Barbacena	5$200	1$700	6$500	2$100	7$800	2$600	1$300
Barra do Pirahy	1$000	$300	1$200	$400	1$500	$500	$500
Bello Horizonte	8$800	2$900	11$000	3$600	13$200	4$400	2$200
Cambuquira	5$200	1$700	6$500	2$100	7$800	2$600	1$300
Campos	7$500	2$500	9$300	3$100	11$200	3$700	1$800
Cataguazes	6$800	2$200	8$500	2$800	10$200	3$400	1$700
Entre Rios	3$000	1$000	3$700	1$200	4$500	1$500	$700
Friburgo	4$900	1$600	6$100	2$000	7$300	2$400	1$200
Guaratinguetá	2$800	$900	3$500	1$100	4$200	1$400	$700
Itajubá	4$400	1$400	5$500	1$800	6$600	2$200	1$100
Juiz de Fóra	3$400	1$100	4$200	1$400	5$100	1$700	$800
Nictheroy	3$700	1$200	4$600	1$500	5$500	1$800	$900
Parahyba do Sul	2$800	$900	3$500	1$100	4$200	1$400	$700
Petropolis	2$800	$900	3$500	1$100	4$200	1$400	$700
Porto Novo do Cunha	4$400	1$400	5$500	1$800	6$600	2$200	1$100
Rezende	$800	$200	1$200	$400	1$200	$400	$500
Rio de Janeiro	3$000	1$000	3$700	1$200	4$500	1$500	$700
Santos	6$800	2$200	8$500	2$800	10$200	3$400	1$700
São João del Rey	5$600	1$800	7$000	2$300	8$400	2$800	1$400
São Lourenço	3$600	1$200	4$500	1$500	5$400	1$800	$900
São Paulo	6$400	2$100	8$000	2$600	9$600	3$200	1$600
S. Sebastião do Paraiso	9$600	3$200	12$000	4$000	14$400	4$800	2$400
Ubá	5$200	1$700	6$500	2$100	7$800	2$600	1$300
Varginha	5$600	1$800	7$000	2$300	8$400	2$800	1$400
BARRA DO PIRAHY							
Para:							
Barbacena	5$200	1$700	6$500	2$100	7$800	2$600	1$300
Barra Mansa	1$000	$300	1$200	$400	1$500	$500	$500
Bello Horizonte	8$400	2$800	10$500	3$500	12$600	4$200	2$100
Cambuquira	5$600	1$800	7$000	2$300	8$400	2$800	1$400
Campos	6$700	2$200	8$300	2$700	10$000	3$300	1$600
Cataguazes	6$000	2$000	7$500	2$500	9$000	3$000	1$500
Entre Rios	2$100	$700	2$600	$800	3$100	1$000	$500
Friburgo	4$100	1$300	5$100	1$700	6$100	2$000	1$000
Guaratinguetá	3$800	1$200	4$700	1$500	5$700	1$900	$900
Itajubá	5$600	1$800	7$000	2$300	8$400	2$800	1$400
Juiz de Fóra	2$600	$800	3$200	1$000	3$900	1$300	$600
Nictheroy	3$000	1$000	3$700	1$200	4$500	1$500	$700
Parahyba do Sul	1$600	$500	2$000	$600	2$400	$800	$500
Petropolis	1$800	$600	2$200	$700	2$700	$900	$500
Porto Novo do Cunha	3$600	1$200	4$500	1$500	5$400	1$800	$900
Rezende	2$100	$700	2$600	$800	3$100	1$000	$500
Rio de Janeiro	2$200	$700	2$700	$900	3$300	1$100	$500
Santos	7$400	2$400	9$200	3$000	11$100	3$700	1$800
São João del Rey	5$600	1$800	7$000	2$300	8$400	2$800	1$400
São Lourenço	4$800	1$600	6$000	2$000	7$200	2$400	1$200
São Paulo	7$200	2$400	9$000	3$000	10$800	3$600	1$800
S. Sebastião do Paraiso	10$000	3$300	12$500	4$100	15$000	5$000	2$500
Ubá	4$400	1$400	5$500	1$800	6$600	2$200	1$100
Varginha	6$400	2$100	8$000	2$600	9$600	3$200	1$600

EXEMPLOS DE TAXAS INTERURBANAS

Para obter as taxas de ligações com outras localidades, peça: Interurbano (Veja paginas XI a XIII).

DE	NUMERO PARA NUMERO		DETERMINADA PESSOA		COM APRAZAMENTO OU COM MENSAGEIRO		TAXA DE AVISO
	Periodo inicial	Cada min. add.	Periodo inicial	Cada min. add.	Periodo inicial	Cada min. add.	
CAMPOS							
Para:							
Barbacena	8$500	2$800	10$600	3$500	12$700	4$200	2$100
Barra Mansa	7$500	2$500	9$300	3$100	11$200	3$700	1$800
Barra do Pirahy	6$700	2$200	8$300	2$700	10$000	3$300	1$600
Bello Horizonte	10$100	3$300	12$600	4$200	15$100	5$000	2$500
Cambuquira	11$200	3$700	14$000	4$600	16$800	5$600	2$800
Cataguazes	5$200	1$700	6$500	2$100	7$800	2$600	1$300
Entre Rios	5$300	1$700	6$600	2$200	7$900	2$600	1$300
Friburgo	3$600	1$200	4$500	1$500	5$400	1$800	$900
Guaratinguetá	9$100	3$000	11$300	3$700	13$600	4$500	2$200
Itajubá	11$300	3$700	14$100	4$700	16$900	5$600	2$800
Juiz de Fóra	6$800	2$200	8$500	2$800	10$200	3$400	1$700
Nictheroy	5$400	1$800	6$700	2$200	8$100	2$700	1$300
Parahyba do Sul	5$700	1$900	7$100	2$300	8$500	2$800	1$400
Petropolis	5$700	1$900	7$100	2$300	8$500	2$800	1$400
Porto Novo do Cunha	4$300	1$400	5$300	1$700	6$400	2$100	1$000
Rezende	7$900	2$600	9$800	3$200	11$800	3$900	1$900
Rio de Janeiro	6$100	2$000	7$600	2$500	9$100	3$000	1$500
Santos	11$900	3$900	14$800	4$900	17$800	5$900	2$900
São João del Rey	8$800	2$900	11$000	3$600	13$200	4$400	2$200
São Lourenço	10$400	3$400	13$000	4$300	15$600	5$200	2$600
São Paulo	11$900	3$900	14$800	4$900	17$800	5$900	2$900
S. Sebastião do Paraiso	14$400	4$800	18$000	6$000	21$600	7$200	3$600
Ubá	4$900	1$600	6$100	2$000	7$300	2$400	1$200
Varginha	11$700	3$900	14$600	4$800	17$500	5$800	2$800
REZENDE							
Para:							
Barbacena	5$600	1$800	7$000	2$300	8$400	2$800	1$400
Barra Mansa	$800	$200	1$200	$400	1$200	$400	$500
Barra do Pirahy	2$100	$700	2$600	$800	3$100	1$000	$500
Bello Horizonte	8$400	2$800	10$500	3$500	12$600	4$200	2$100
Cambuquira	4$400	1$400	5$500	1$800	6$600	2$200	1$100
Campos	7$900	2$600	9$800	3$200	11$800	3$900	1$900
Cataguazes	7$200	2$400	9$000	3$000	10$800	3$600	1$800
Entre Rios	3$600	1$200	4$500	1$500	5$400	1$800	$900
Friburgo	5$500	1$800	6$800	2$200	8$200	2$700	1$300
Guaratinguetá	2$400	$800	3$000	1$000	3$600	1$200	$600
Itajubá	3$600	1$200	4$500	1$500	5$400	1$800	$900
Juiz de Fóra	3$800	1$200	4$700	1$500	5$700	1$900	$900
Nictheroy	4$300	1$400	5$300	1$700	6$400	2$100	1$000
Parahyba do Sul	3$200	1$000	4$000	1$300	4$800	1$600	$800
Petropolis	3$600	1$200	4$500	1$500	5$400	1$800	$900
Porto Novo do Cunha	4$800	1$600	6$000	2$000	7$200	2$400	1$200
Rio de Janeiro	3$600	1$200	4$500	1$500	5$400	1$800	$900
Santos	6$400	2$100	8$000	2$600	9$600	3$200	1$600
São João del Rey	5$600	1$800	7$000	2$300	8$400	2$800	1$400
São Lourenço	3$200	1$000	4$000	1$300	4$800	1$600	$800
São Paulo	6$000	2$000	7$500	2$500	9$000	3$000	1$500
S. Sebastião do Paraiso	9$200	3$000	11$500	3$800	13$800	4$600	2$300
Ubá	5$400	1$800	6$700	2$200	8$100	2$700	1$300
Varginha	5$200	1$700	6$500	2$100	7$800	2$600	1$300

RÊDE TELEPHONICA INTERURBANA

Localidades ligadas á rêde da Companhia Telephonica Brasileira no Estado do Rio de Janeiro, no Districto Federal e nos Estados de São Paulo e Minas Geraes:

Abernessia (SP)
Affonso Arinos (MG)
Agencia (Lutterback) (RJ)
Agua Limpa (Mun. J. Fóra) (MG)
Agua Limpa (Agua Viva) (MG)
Agua Vermelha (SP)
Agua Viva (Agua Limpa) (MG)
Aguas Claras (RJ)
Aguas Virtuosas (Lambary) (MG)
Agudos (SP)
Alberto Torres (RJ)
Alcantara (RJ)
Alegre, S. José do (MG)
Além Parahyba (MG)
Alfenas (MG)
Alfredo Guedes (SP)
Alfredo Vasconcellos (MG)
Altinopolis (SP)
Alto da Serra (SP)
Alto da Serra (Barão Paranapiacaba, Pouso) (SP)
Americo Brasiliense (SP)
Amparo (RJ)
Amparo (SP)
Anchieta (DF)
Andes (SP)
Andradas (Caracol) (MG)
Andrades (SP)
Angustura (MG)
Annapolis (SP)
Anisio de Moraes (SP)
Anta (RJ)
Apparecida do Norte (SP)
Araçatuba (SP)
Aracaty (MG)
Arceburgo (S. João da Fortaleza) (MG)
Aracy (MG)
Ararahy (SP)
Araraquara (SP)
Araras (SP)
Arary (MG)
Araruama (Conde de) (RJ)
Areado (MG)
Areal (RJ)
Areias (SP)
Areopolis (SP)
Argyrita (Rio Pardo) (MG)
Ariranha (SP)
Arraial dos Montes (S. Lourenço) (Mun. Leopoldina) (MG)
Arraial dos Souzas (Souzopolis) (SP)
Arrozal (RJ)
Arthur Nogueira (SP)
Arujá (SP)
Astolpho Dutra (D. Euzebia) (MG)
Atibaia (SP)
Avahy (SP)
Avanhandava (Calmon) (SP)
Avaré (SP)
Aventureiro (MG)
Babylonia (MG)
Bacaetava (SP)
Baependy (MG)
Bairro das Onças (Tuyuty) (SP)
Bairro do Pau Queimado (SP)
Bairro do Serrote (SP)
Balbino (SP)
Balsamo (SP)
Bananal D. Pedro (RJ)
Banco Verde (MG)
Bangú (DF)
Barão de Angra (RJ)
Barão Ataliba Nogueira (SP)
Barão de Camargos (MG)
Barão Homem de Mello (Campo Bello) (RJ)
Barão Paranapiacaba, Pouso (A. da Serra) (SP)
Barão Vassouras (Caetano Furquim) (RJ)
Barbacena (MG)
Bariry (SP)
Barra Bonita (SP)
Barra Dourada (SP)
Barra Mansa (Juruaia) (MG)
Barra Mansa (RJ)
Barrá do Pirahy (RJ)
Barretos (SP)
Barroso (MG)
Baruery (SP)
Batataes (SP)
Baurú (SP)
Bebedouro (SP)
Belém (RJ)
Belfort Roxo (RJ)
Bello Horizonte (MG)
Bello Horizonte (SP)
Bemfica (MG)
Benedicto Pinto (SP)
Benjamin Constant (MG)
Bias Fortes (Lambaryzinho) (MG)
Bica de Pedra (SP)
Bicas (MG)
Biriguy (SP)
Boa Esperança (SP)
Boa Familia (MG)
Boa Sorte (RJ)
Bofete (Rio Bonito) (SP)
Boituva (SP)
Bom Jardim (RJ)
Bom Jesus da Cachoeira Alegre (MG)
Bom Successo (RJ)
Bom Successo (Mun. Pindamonhangaba) (SP)
Borboleta (SP)
Borda da Matta (MG)
Boreby (SP)
Botafogo (SP)
Botucatú (SP)
Bragança (SP)
Brazopolis (MG)
Brigadeiro Tobias (SP)
Brodowsky (SP)
Brooklyn Paulista (SP)
Brotas (SP)
Bulhões (RJ)
Cabralia (SP)
Caçapava (SP)
Cachoeira (SP)
Cachoeira Alegre (MG)
Cachoeira do Campo (MG)
Cachoeira de Macacú (RJ)
Caconde (SP)
Caetano Furquim (B. Vassouras) (RJ)
Cafelandia (SP)
Caiapó (Dr. Astolpho) (MG)
Cajoby (SP)
Caldas (MG)
Calmon (Avanhandava) (SP)
Camargos (Pirapanema) (MG)
Cambucy (RJ)
Cambuquira (MG)
Campanha (MG)
Campello (RJ)
Campestre (Mun. Ubá) (MG)
Campinas (SP)
Campo Bello (B. Homem de Mello) (RJ)
Campo Grande (DF)
Campo Largo (Mun. Campo Largo) (SP)
Campo Limpo (MG)
Campo Mystico (MG)
Campos (RJ)
Campos do Jordão (Emilio Ribas) (SP)
Campos Elyseos (RJ)
Candido Ferreira (Sant'Anna do Deserto) (MG)
Candido Rodrigues (SP)
Cantagallo (RJ)
Cantareira (SP)
Capella do Alto (SP)
Capetinga (MG)
Capituva (SP)
Capivary (Mun. Capivary) (RJ)
Capivary (SP)
Capivary, Sant'Anna do (MG)
Caputira (SP)
Caracol (Andradas) (MG)
Carandahy (MG)
Carangola (MG)
Carapebús (RJ)
Cardeal (SP)
Cariassú (MG)
Carlos Alves (MG)
Carlos Magalhães (SP)
Carmo da Cachoeira (MG)
Casa Branca (SP)
Cascata (SP)
Cascatinha (RJ)
Casemiro de Abreu (Indayassú) (RJ)
Cassia, Santa Rita de (MG)
Cataguarino (MG)
Cataguazes (MG)
Catanduva (SP)
Catupiry (SP)
Caxambú (MG)
Caxias (Merity) (RJ)
Cayeiras (SP)
Cedofeita (MG)
Cedral (SP)
Cercado (SP)
Cerquilho (SP)
Cesario Alvim (RJ)
Cesario Lange (SP)
Chacara (MG)
Chiador (MG)
Christina (MG)
Collina (SP)
Colonia Helvetia (SP)
Colonia Inconfidentes (MG)
Conceição de Boa Vista (MG)
Conceição da Barra Mansa (Morungaba) (SP)
Conceição do Rio Verde (MG)
Conceição do Turvo (MG)
Conchal (SP)
Conchas (SP)
Conde de Araruama (RJ)
Conde do Pinhal (SP)
Conselheiro Lafayette (Queluz) (MG)
Conselheiro Laurindo (SP)
Conselheiro Paulino (RJ)
Conservatoria (RJ)
Coqueiros (SP)
Cordeiro (RJ)
Cordeiros (SP)
Coroados (SP)
Coronel Pacheco (MG)
Corrêas (RJ)

(CONTINÚA)

RÊDE TELEPHONICA INTERURBANA

Localidades ligadas á rêde da Companhia Telephonica Brasileira no Estado do Rio de Janeiro, no Districto Federal e nos Estados de São Paulo e Minas Geraes:

(CONTINUAÇÃO)

Corrego Rico (SP)
Corumbatahy (SP)
Cosmopolis (SP)
Cotegipe (MG)
Cotia, Estação (SP)
Cotia, Villa (SP)
Cravinhos (SP)
Cruzeiro (SP)
Crysolia (MG)
Crystaes (SP)
Cubatão (SP)
Curralinho (Joannopolis) (SP)
Cysneiros (MG)
Descalvado (SP)
Descoberto (MG)
Diamante (MG)
Divino de Ubá (MG)
Dobrada (SP)
D. Euzebia (Astolpho Dutra) (MG)
Dumont (SP)
Dores de Macabú (RJ)
Dores de Victoria (MG)
Dourado (SP)
Dois Corregos (SP)
Dr. Astolpho (Caiapó) (MG)
Duas Barras (RJ)
Duartina (SP)
Eleuterio (SP)
Elias Fausto (SP)
Embahú (SP)
Emilio Ribas (Campos do Jordão) (SP)
Encruzilhada (RJ)
Encruzilhada, Estação (MG)
Encruzilhada, S. Sebastião da (MG)
Engenheiro Coelho (SP)
Engenheiro Dunham (RJ)
Engenheiro Passos (RJ)
Engenheiro Schmidt (SP)
Engenheiro Trompowsky (MG)
Engenho Novo (MG)
Entre Rios (RJ)
Entroncamento (RJ)
Espirito Santo (Marapuama) (SP)
Esp. Santo do Pinhal (SP)
Esp. Santo do R. do Peixe (Sapecado) (SP)
Esp. Santo do Rio Pardo (SP)
Estevão Pinto (MG)
Estrella (Joaquim Tavora) (RJ)
Eugenio de Mello (SP)
Eugenio Lefévre (SP)
Ezequiel Ramos (SP)
Faxina (SP)
Fazenda da Posse (RJ)
Fazenda de Sta. Cruz (Perús) (SP)
Fazenda Grande (RJ)
Fazenda N. S. da Penha (RJ)
Fazendinha (Fonte S. Pedro) (SP)
Fernando Prestes (SP)
Ferraz (SP)
Ferraz Vasconcellos (SP)
Floriano (RJ)
Fonte S. Pedro (Fazendinha) (SP)
Formoso (SP)
Franca (SP)
Friburgo (SP)
Friburgo (N. Friburgo) (RJ)
Furtado de Campos (MG)
Gallia (SP)
Garça (SP)
Gavião Peixoto (SP)
George Oetterer (SP)
Gloria de Cataguazes (MG)
Gloria de Muriahé (Itamury) (MG)
Glycerio (SP)
Goyaná (MG)
Governador, Ilha do (DF)
Gralha (SP)
Gramma (SP)
Guará (SP)
Guaracy (SP)
Guaranesia (MG)
Guarany (MG)
Guarantan (SP)
Guarapiranga (SP)
Guarará (MG)
Guararema (SP)
Guararapes (SP)
Guaratinguetá (SP)
Guardinha (MG)
Guariba (SP)
Guariroba (SP)
Guarujá (SP)
Guarulhos (SP)
Guatapará, Fazenda (SP)
Guaxupé (MG)
Guayçára (SP)
Guayanaz (SP)
Guayanazes (SP)
Guayra (SP)
Guyricema (MG)
Hammond (SP)
Hermogeneo Silva (RJ)
Hotel Boucault (Thermas de Lindoya) (SP)
Hotel Gloria (Thermas de Lindoya) (SP)
Humberto Antunes (RJ)
Iacanga (SP)
Iacy (SP)
Ibarra (SP)
Ibaté (SP)
Ibiquara (Santa Rosa) (SP)
Ibirá (SP)
Ibitinga (SP)
Ibitirama (SP)
Icoarana (SP)
Igaçaba (SP)
Igarahy (SP)
Igarassú (SP)
Ignacio Uchôa (SP)
Ilha do Governador (DF)
Ilha de Paquetá (DF)
Ilha dos Pombos (MG)
Indaiatuba (SP)
Indayassú (Casemiro Abreu) (RJ)
Ipanema (SP)
Ipiabas (Pandiá Calogeras) (RJ)
Ipiguá (SP)
Ipojuca (SP)
Irupy (Villa Nova) (SP)
Itaberá (SP)
Itabirito (MG)
Itaborahy (RJ)
Itaicy (SP)
Itaipava (RJ)
Itajú (SP)
Itajubá (MG)
Itajuby (SP)
Itamaraty (MG)
Itambé (SP)
Itamby (RJ)
Itamonte, S. José do (MG)
Itamury (Gloria do Muriahé) (MG)
Itanhandú (MG)
Itaocara (RJ)
Itapetininga (SP)
Itapira (SP)
Itapolis (SP)
Itaquaquecetuba (SP)
Itaquera (SP)
Itararé (SP)
Itatiaya (RJ)
Itatiba (SP)
Itatinga (SP)
Itoby (SP)
Itú (SP)
Itupeva (SP)
Itutinga (MG)
Ituverava (SP)
Ityrapina (SP)
Ityrapuan (SP)
Ivahy (MG)
Jaborandy (SP)
Jaboticabal (SP)
Jacarehy (SP)
Jacarépaguá (DF)
Jacauna (SP)
Jacuhy (MG)
Jacutinga (MG)
Jafa (SP)
Jaguary (SP)
Jahú (SP)
Jardinopolis (SP)
Jatahy (SP)
Joannopolis (Curralinho) (SP)
João Pinheiro (Sant'Anna) (MG)
Joaquim Tavora (Estrella) (RJ)
José Bonifacio (SP)
José Paulino (SP)
Juiz de Fóra (MG)
Jundiacanga (SP)
Jundiahy (SP)
Juparanan (RJ)
Juquery, Estação (SP)
Juquery, Hospicio (SP)
Juquery, Villa (SP)
Jurema (SP)
Juruaya (Barra Mansa) (MG)
Jurú Mirim (SP)
Lacio (SP)
Lafayette (Queluz) (MG)
Lages, Estação (RJ)
Lages, Fazenda (Rib. das Lages) (RJ)
Lambary (Aguas Virtuosas) (MG)
Lambaryzinho (Bias Fortes) (MG)
Laranjal (MG)
Laranjal (SP)
Laranjeiras (RJ)
Laranjeiras (SP)
Lavras (MG)
Lavrinhas (SP)
Leme (SP)
Lençóes (SP)
Leopoldina (MG)
Leprosario Santo Angelo (SP)
Ligação (MG)
Limeira (SP)
Lindoya (SP)
Lins (SP)
Lorena (SP)

(CONTINUA)

RÊDE TELEPHONICA INTERURBANA

Localidades ligadas á rêde da Companhia Telephonica Brasileira no Estado do Rio de Janeiro, no Districto Federal e nos Estados de São Paulo e Minas Geraes:

(CONTINUAÇÃO)

Ribeirão Bonito (SP)
Ribeirão Claro (SP)
Ribeirão das Lages (L. Fazenda) (RJ)
Ribeirão Preto (SP)
Ribeiropolis (SP)
Ricardo de Albuquerque (DF)
Rifania (SP)
Rincão (SP)
Rio Acima (MG)
Rio Bonito (RJ)
Rio Bonito (Bofete) (SP)
Rio Branco (MG)
Rio Claro (RJ)
Rio Claro (SP)
Rio das Pedras (SP)
Rio de Janeiro (DF)
Rio Douro (RJ)
Rio Grande (RJ)
Rio Grande (SP)
Rio Novo (MG)
Rio Pardo (Argyrita) (MG)
Rio Preto (SP)
Roça Grande (MG)
Rochedo (MG)
Rocinha (SP)
Rodeio (Paulo de Frontin) (RJ)
Rodeio (MG)
Rodovalho (SP)
Rosario (MG)
Rosario (RJ)
Rosario de Limeira (MG)
Roseira (SP)
Sá Fortes (MG)
Sabará (MG)
Sabauna (SP)
Sacra Familia (RJ)
Sacramento (RJ)
Salgado (SP)
Salles de Oliveira (SP)
Salto do Itú (SP)
Sambaetiba (RJ)
Santa Adelia (SP)
Sant'Anna (SP)
Sant'Anna (João Pinheiro) (MG)
Sant'Anna do Capivary (MG)
Sant'Anna do Deserto (Candido Ferreira) (MG)
Sant'Anna do Japuhyba (RJ)
Sant'Anna dos Olhos d'Agua (SP)
Sant'Anna do Sapê (MG)
Santa Barbara (SP)
Santa Branca (SP)
Santa Catharina (Olympio Noronha) (MG)
Santa Clara (SP)
Santa Cruz (DF)
Santa Cruz da Apparecida (MG)
Santa Cruz da Conceição (SP)
Santa Cruz da Estrella (SP)
Santa Cruz das Posses (SP)
Santa Ernestina (SP)
Santa Esmeria (MG)
Santa Eudoxia (SP)
Santa Gertrudes (SP)
Santa Fé (MG)
Santa Helena (MG)
Santa Izabel (MG)
Santa Lucia (SP)
Santa Rita de Cassia (MG)
Santa Rita de Passa Quatro (SP)
Santa Rita do Gloria (MG)
Santa Rita do Rio Negro (RJ)
Santa Rita do Sapucahy (MG)
Santa Rosa (Ibiquara) (SP)
Santa Thereza (MG)
Santissimo (DF)
Santo Amaro (SP)
Santo André (S. Bernardo, Estação) (SP)
Santo Angelo (SP)
Santo Antonio (SP)
Santo Antonio Belisario (MG)
Santo Antonio B. Vista (MG)
Santo Antonio do Chiador (MG)
Santo Antonio da Encruzilhada (RJ)
Santo Antonio do Gloria (MG)
Santo Antonio do Jardim (SP)
Santo Antonio de Padua (RJ)
Santo Antonio do Pinhal (SP)
Santo Antonio, Porto de (MG)
Santos (SP)
Santos Dumont (Palmyra) (MG)
São Bartholomeu (SP)
São Bento do Sapucahy (SP)
São Bernardo, Estação (Santo André) (SP)
São Bernardo, Villa (SP)
São Caetano (SP)
São Carlos (SP)
São Fernando (MG)
São Fidelis (RJ)
São Francisco de Paula (MG)
São Geraldo (MG)
São Gonçalo (RJ)
São João da Boa Vista (SP)
São João da Bocaina (SP)
São João del Rey (MG)
São João da Fortaleza (Arceburgo) (MG)
São João do Itaguassú (SP)
São João Marcos (RJ)
São João de Merity (RJ)
São João Nepomuceno (MG)
São Joaquim (RJ)
São Joaquim (SP)
São Joaquim (Mun. Leopoldina) (MG)
São José do Alegre (MG)
São José do Além Parahyba (MG)
São José do Barroso (MG)
São José Bella Vista (SP)
São José dos Campos (SP)
São José do Itamonte (MG)
São José dos Macacos (SP)
São José do Paraiso (Paraisopolis) (MG)
São José do Ribeirão (RJ)
São José do Rio Pardo (SP)
São José do Rio Preto (Torreão) (MG)
São José do Rio Preto (RJ)
São José do Toledo (SP)
São Lourenço (Mun. São Lourenço) (MG)
São Lourenço (Arraial dos Montes) (Mun. Leopoldina) (MG)
São Lourenço do Turvo (SP)
São Luiz (MG)
São Luiz do Parahytinga (SP)
São Manoel (MG)
São Manoel (SP)
São Martinho (MG)
São Paulo (SP)
São Paulo do Muriahé (MG)
São Pedro (SP)
São Pedro do Pequery (MG)
São Roque (SP)
São Sebastião (MG)
São Sebastião da Encruzilhada (MG)
São Sebastião do Paraiso (MG)
São Simão (SP)
São Thomaz de Aquino (MG)
São Vicente (SP)
Sapecado (Esp. Sto. do R. do Peixe) (SP)
Sapezeiro (Villa Negri) (SP)
Sapucaia (RJ)
Sarandy (MG)
Sarandy (SP)
Saudade (MG)
Saudade (RJ)
Senador Camará (DF)
Sereno (MG)
Serra Azul (SP)
Serra Negra (SP)
Serrana (Serrinha) (SP)
Serraria (MG)
Serrinha (Serrana) (SP)
Sertãozinho (SP)
Sete Pontes (SP)
Severinia (Luiz Barreto) (SP)
Silveira Carvalho (MG)
Simão Pereira (MG)
Simplicio (MG)
Sinimbú (MG)
Sitio (MG)
Sobragy (MG)
Sobral Pinto (MG)
Socego (MG)
Soccorro (SP)
Soledade (MG)
Soledade de Itajubá (MG)
Sorocaba (SP)
Soturna (SP)
Souza Aguiar (MG)
Souzopolis (Arraial dos Souzas) (SP)
Suruhy (RJ)
Suzano (SP)
Silvania (SP)
Sylvestre Ferraz (MG)
Tabapuan (SP)
Tabarana (SP)
Tabatinga (SP)
Taboão (SP)
Taboleiro (MG)
Tanaby (SP)
Tanguá (RJ)
Tanque (SP)
Tanquinho (Mun. Piracicaba) (SP)
Tapera Grande (SP)
Taperão (SP)
Tapiratiba (SP)
Tapirussú (MG)
Taquaritinga (SP)
Taru-Assú (MG)
Tatuhy (SP)
Taubaté (SP)
Tayassú (SP)
Tayuva (SP)
Teixeira Soares (MG)
Terra Roxa (SP)
Thebas (MG)
Therezopolis (RJ)
Thermopolis (SP)
Tieté (SP)
Tiradentes (MG)
Tocantins (MG)
Toledo (São José do) (SP)

(CONTINÚA)

RÊDE TELEPHONICA INTERURBANA

Localidades ligadas á rêde da Companhia Telephonica Brasileira no Estado do Rio de Janeiro, no Districto Federal e nos Estados de São Paulo e Minas Geraes:

(CONTINUAÇÃO)

Torreão (S. José do R. Preto) (MG)
Torrinha (SP)
Trabijú (SP)
Tremembé (SP)
Tremembé da Cantareira (SP)
Tres Corações (MG)
Tres Corregos (SP)
Tres Irmãos (RJ)
Tristão Camara (RJ)
Tujuguaba (SP)
Tuyuty (MG)
Tuyuty (Bairro das Onças) (SP)
Ubá (MG)
Una (SP)
Urú (SP)
Ururahy (SP)
Valença (RJ)
Valle da Boa Esperança (RJ)
Vallinhos (SP)
Vargem (MG)
Vargem Alegre (RJ)
Vargem Grande (SP)
Vargem Grande (Mun. J. Fóra) (MG)
Vargem Grande (Vargem Linda) (Mun. Leopoldina) (MG)
Vargem Linda (Vargem Grande) (Mun. Leopoldina) (MG)
Varginha (MG)
Varzea (SP)
Vassouras (RJ)
Venda das Pedras (RJ)
Vera Cruz (SP)
Vermelho (MG)
Victoria (SP)
Viçosa (MG)
Villa Americana (SP)
Villa Bomfim (SP)
Villa Botelho (SP)
Villa Capivary (Campos do Jordão) (SP)
Villa Elisiario (SP)
Villa Emma (SP)
Villa Marianna (SP)
Villa Militar (DF)
Villa Negri (Sapezeiro) (SP)
Villa Neves (SP)
Villa Nova (Irupy) (SP)
Villa Poloni (SP)
Villa Ramy (SP)
Villa Rezende (SP)
Villa Roberth (SP)
Villa Rosario (Recreio dos Caçadores) (RJ)
Villa Veado (SP)
Viradouro (SP)
Virginia, Villa (MG)
Visconde de Itaborahy (RJ)
Vista Alegre (MG)
Vista Alegre (SP)
Volta Grande (Mun. Além Parahyba) (MG)
Volta Redonda (RJ)
Votorantim (SP)
Xarqueada (SP)

CODIGOS: (SP) São Paulo; (RJ) E. Rio de Janeiro; (MG) Minas Geraes e (DF) Districto Federal.

ACQUISIÇÃO DE LISTAS DE ASSIGNANTES

A Companhia Telephonica Brasileira pode fornecer aos interessados, e especialmente aos assignantes que usam frequentemente o Serviço Telephonico Interurbano, as seguintes Listas de Assignantes, que poderão ser obtidas nos escriptorios ou estações telephonicas da Companhia ao preço de 5$000 cada uma:

DISTRICTO FEDERAL
ESTADO DE MINAS GERAES
CIDADE DE SÃO PAULO
INTERIOR DE SÃO PAULO

Se vae viajar, não esqueça que o Serviço Interurbano, a qualquer hora, pode mantel-o em communicação com o seu estabelecimento commercial ou a sua residencia.

EMPREGADOS AUTORIZADOS A ENTRAR NAS CASAS DOS ASSIGNANTES

Todo empregado da Companhia Telephonica Brasileira, cujas attribuições tornem necessaria a sua entrada na propriedade dos assignantes, é portador de um cartão de identidade da Companhia, reproduzido abaixo em "fac-simile", numerado e tendo na face anterior a photographia e o nome do empregado e a assignatura do Superintendente da Divisão. Este cartão é validado mensalmente, no verso, pela chancella do Superintendente da Divisão.

A Companhia Telephonica Brasileira pede aos seus assignantes que não admittam em suas casas empregados da mesma que não estejam assim identificados.

Face anterior

Companhia Telephonica Brasileira

CARTÃO DE IDENTIDADE

ESPAÇO PARA O RETRATO DO EMPREGADO

N.º 13

MANOEL DE OLIVEIRA

O portador deste é empregado da COMPANHIA TELEPHONICA BRASILEIRA

Este cartão é valido sómente durante o mez indicado no verso pela firma do abaixo assignado.

SUPERINTENDENTE

Verso

1935

JAN. FEV. MAR. ABR. MAI. JUN. JUL. AGO. SET. OUT. NOV. DEZ.

COMPANHIA TELEPHONICA BRASILEIRA

UM AVISO AOS SRS. PROPRIETARIOS, ARCHITECTOS, CONSTRUCTORES E ELECTRICISTAS

TUBULAÇÕES EMBUTIDAS

Vêm sendo feitas, em algumas cidades, onde o serviço telephonico já attingiu um certo desenvolvimento, construcções de predios com tubulações embutidas destinadas ao serviço telephonico sem, entretanto, serem obedecidos em todos os casos os necessarios requisitos technicos e os methodos adequados para facilidade de construcção e conservação das futuras linhas telephonicas.

Innumeros são os inconvenientes causados por essas falhas, entre os quaes se encontra frequentemente a impossibilidade de fazer installações que satisfaçam plenamente ás necessidades da construcção.

A Companhia Telephonica Brasileira terá o maximo prazer em dar gratuitamente ás pessoas encarregadas da execução de serviços dessa natureza todos os esclarecimentos necessarios, planos para as installações internas, bem como indicação sobre o typo e qualidade do material a empregar, de modo a evitar futuras despesas para reparar uma installação inadequada.

As pessoas interessadas ficam, pois, convidadas a dirigir-se aos Escriptorios da Companhia Telephonica Brasileira nesta cidade, onde lhes serão prestados os necessarios esclarecimentos.

COMPANHIA TELEPHONICA BRASILEIRA

LISTA DE ASSIGNANTES DO ESTADO DO RIO DE JANEIRO

AGENCIA LUTTERBACK
MUNICIPIO DE DUAS BARRAS

POSTO TELEPHONICO PUBLICO P S 1... Lutterback

AGUA FRIA
MUNICIPIO DE S JOÃO MARCOS

POSTO TELEPHONICO PUBLICO P S 1 Faz Agua Fria

AGUAS CLARAS
MUNICIPIO DE PETROPOLIS

POSTO TELEPHONICO PUBLICO P S 1 Aguas Claras

ALBERTO TORRES
MUNICIPIO DE PARAHYBA DO SUL

Comp Bras Energia Electrica escr Alberto Torres 3-J-12
Comp Bras Energia Electrica Alberto Torres..... 3-J-13
POSTO TELEPHONICO PUBLICO P S 1
Est Alberto Torres
Sylvia M H Faz Sta Clara..... 2

ALCANTARA
MUNICIPIO DE S GONÇALO

POSTO TELEPHONICO PUBLICO P S 1
Prç Dr Anisio Monteiro

ANTA
MUNICIPIO DE SAPUCAIA

POSTO TELEPHONICO PUBLICO P S 1
Prç Commend Sant'Anna
Silva Pedro Fernandes faz Anta..... 2
Solino Manoel r Tv 15 Novembro..... 4

AREAL
MUNICIPIO DE PARAHYBA DO SUL

Assumpção Manoel faz S Joaquim..... 18-J-20
Assumpção Manoel r Faz Boa Sorte..... 18-J-21
Bar da Estação Prç Estação..... 22
Bravo Antonio Furtado faz Faz Conceição..... 18-J-14
Cardoso José Kaltenbach faz Faz Olaria..... 18-J-12
Casa Quintella armz Affonsina..... 15
Gouvêa Adalberto Borges r 393 Affonsina..... 10
Guinle Arnaldo dr r Faz Bemposta..... 7
Hotel Marinho Prç Estação..... 17
Lacticinios Areal Affonsina..... 9
LIGHT & POWER acampamento Faz Posse..... 6
Nogueira Adão Souza dr r Ilha Sta Maria..... 14
Pharm Sta Therezinha Ilha Barra R Preto..... 20
POSTO TELEPHONICO PUBLICO P S 1 474 Affonsina
Silva Rodrigo Pereira faz Faz Jequitibá..... 18-J-13
Soares Domingues Veiga r Faz Julioca..... 8
Usina Lacticinios Lg Estação..... 16
Weinschenck H B r Faz Engenhoca..... 13

BANANAL D. PEDRO
MUNICIPIO DE MAGE'

POSTO TELEPHONICO PUBLICO P S 1
Est Inhomirim Inhomirim

BARÃO DE ANGRA
MUNICIPIO DE PARAHYBA DO SUL

POSTO TELEPHONICO PUBLICO P S 1.... B Angra

BARÃO DE VASSOURAS
MUNICIPIO DE VASSOURAS

Fazenda Modelo Creação Sta Monica Colonia Agricola.. 7
Gilson Leon dr r Dr Figueiredo..... 3
POSTO TELEPHONICO PUBLICO P S 1 Dr Figueiredo

BARRA MANSA
MUNICIPIO DE BARRA MANSA

A

Acção Integralista Brasileira
563 sb Av Joaquim Leite 13-J-13
Açougue S Geraldo 279 Av Domingos Mariano..... 93
Açougue S Sebastião 50 S Sebastião..... 46-J-12
Agencia Fiscal Estado do Rio 586 Av Joaq Leite.... 47
Almeida & Irmão 540 Av Joaq Leite..... 49
Almeida Mario r 181 Av Domingos Mariano..... 70
Alves José Augusto r 640 Av Joaq Leite..... 106
Alves de Medeiros Nathanael faz Sertão..... 73
Amaral Oscar secc molh Saudade..... 88-J-12
Andrade Mamede Fróes r 36 Prç Ponce Leon.. 58-J-12
Andrade Reis José r Faz Anno Bom..... 74-J-13
Aragão Dario dr r 292 24 Outubro..... 132
Aragão João Antonio da Costa r
226 Av Domingos Mariano 15
Arantes José Neves med cons Duque Caxias..... 90-J-13
Arantes José Neves dr r 107 Av 24 Outubro.... 90-J-12
Arbex Nagib loja 455 Av Joaq Leite..... 40
Armz Brasil 530 Av Joaq Leite..... 77
Armz Esperança Av Domingos Mariano..... 111
Armz Rodrigues 398 Av Joaq Leite..... 41
Armz Sta Therezinha 462 Av Joaq Leite..... 128
Armz Sto Antonio 553 Av Domingos Mariano..... 7
Assoc Commercial 504 sb Av Joaq Leite..... 11
Azevedo Alvaro dr r 523 Av Joaq Leite..... 80
Azevedo Cornelio Moura r Faz N S Lourdes..... 68

B

Banco do Brasil Av Joaq Leite..... 65
Bar Recreio 467 Av Joaq Leite..... 79-J-12
Bar e Rest Avenida 331 Av Joaq Leite..... 124-J-12
Bar S Luiz 402 Av Joaq Leite..... 54
Barbosa João 510 Av Joaq Leite..... 100
Barcellos Rubem Oliveira armz 502 Av Joaq Leite... 23
Barros Beatriz r 35 Ant Rocha..... 122
Bisordi Primo r 461 Av Domingos Mariano..... 84
Bittencourt Edmundo dr Faz Boa Vista..... 3
Brandão J secc molh 468 Av Joaq Leite..... 60
Brandão Orlando Gonçalves 23 Ant Rocha.... 130-J-12
Bruno Mizael Pereira r Faz Monte Christo..... 69

C

Cadeia Publica 250 Av Joaq Leite..... 4
Café Bar União 529 Pinto Ribeiro..... 124-J-13
Camargo Jayme r Chacara Macuco..... 72
Campbell Carlos G Oliveira r 178 Andr Figueira 138-J-13
Cardilho Filho Joaquim dr r 170 Av Domingos Mariano 48
Cartorio 1º Officio 328 Av Joaq Leite..... 58-J-13
Carvalho Manoel F r 173 sb Andr Figueira.... 22-J-13
Carvalho Secundino r 143 Av Joaq Leite..... 114
Casa Bancaria 424 Av Joaq Leite..... 108
Casa Campbell faz Av Joaq Leite..... 115
Casa Carreira armz 489 Av Domingos Mariano..... 28
Casa Gonzaga ferrag 454 Av Joaq Leite..... 138-J-12
Casa de Moveis Alliança 483 Av Joaq Leite..... 67
Casa Trinta faz e armar 362 Av Joaq Leite..... 30
Castro Gonçalves Ariberto C r
102 Av Domingos Mariano 20
Chiessi Album r 327 24 Outubro..... 38-J-13
Chiessi & Irmão 86 24 Outubro..... 38-J-12
Cinema Eden 557 Av Joaq Leite..... 109
Coelho João r Av Domingos Mariano..... 83-J-13
COMPANHIA TELEPHONICA BRASILEIRA
Escr J Pivello 31 Prç Ponce Leon..... 141
P S 1 31 Prç Ponce Leon..... P S 1
Comp Usinas Sergipe dep assucar 70 S Sebastião 46-J-13
Copello Francisco r 59 B Guapy..... 21
Corpo de Bombeiros Prç Centenario..... 1
Coutinho Argemiro secc molh 436 Av Joaq Leite..... 39
Couto Junior Catão cart 2º officio
97 Av Domingos Mariano 89-J-12
Couto Junior Catão r 101 Av Domingos Mariano 89-J-13
Cunha Cicero r 195 Av Joaq Leite..... 107

D

Dottori José r 168 S Sebastião..... 94

E

Elias Jorge Geraldine & Irmão 492 Av Joaq Leite.... 16
Empr Transporte Relampago 30 Rio Branco..... 71
Escola Domestica Cecilia M de Barros Prç Jorge Soares 97
Espindola Alfredo armz 333 Av Domingos Mariano... 43
Estação E F Oeste Minas Marq Herval..... 142

BANCO DO BRASIL - BARRA MANSA
END. TEL. - SATELITE
Depositos — Descontos de saques sobre as praças do Brasil — Descontos de Promissorias, Duplicatas e Warrants — Emprestimos sob caução — Cobranças de Titulos — Pagamentos dentro e fóra do Paiz.
PEÇAM INFORMAÇÕES

FABRICA "DAMARIS"

DE BALAS, CARAMELLOS, REBUÇADOS, BONBONS, PASTILHAS, JUJUBA, DAMASCO, AMENDOA, ETC.
ARTIGOS FINOS E DE COMBATE — Os seus productos recommendam-se pela sua excellente qualidade
HILDEBRANDO DIAS PIMENTA
RUA GOVERNADOR PORTELLA, 50 — TELEPH. 191 — BARRA DO PIRAHY — E. DO RIO

BARRA MANSA (Cont.)

F

Fazenda Sto Antonio Faz Sto Antonio..... 125
Fazenda da Vista Alegre Faz Vista Alegre..... 14
Ferraria Mechanica Almeida 240 Av Domingos Mariano 24
Ferreira Francisco Oscar faz Faz Ponte Alta.... 52-J-13
Fonseca Adhemar Cunha r 103 24 Outubro..... 133

G

Gama Matheus r 115 Jansen Mello..... 136
Gayo S A fructas 32 Rio Branco..... 127
Geraldine Alipio r 271 Av Joaq Leite..... 9
Geraldine Elias Jorge r 178 Av Joaq Leite..... 61
Godoy Salgado & C Ltda fabr lacticinios
234 Prç Centenario 85
Gonçalves Alberto r 447 Av Domingos Mariano..... 113
Gonçalves Bertholino J r 577 Av Joaq Leite..... 87
Gonzaga Maria L Vinagre r 10 Prç Ponce Leon.... 102
Gymnasio Municipal B Mansa 269 Andr Figueiredo 140

H

Horta Manoel F r 10 Dr Nilo Peçanha..... 103
Hotel Careca 631 Av Joaq Leite..... 53
Hotel Commercio 108 S Sebastião..... 91
Hotel Oeste 68 Orozimbo Ribeiro..... 78
Hotel S Pedro 13 Rio Branco..... 81
Hotel Samuel 601 Av Joaq Leite..... 137
Hypolito Filho José dr r 324 Av Joaq Leite..... 120

I

Inspectoria Estr Rodagem 2º Districto
131 Prç Centenario 51

J

João José faz 516 Av Joaq Leite..... 75
Jordão Netto Manoel r 54 B Guapy..... 83-J-12

K

Klotz Adolpho r 56 Av Domingos Mariano..... 82

L

LEAL & MARINS typogr e pap
6 Av Domingos Mariano 76
Leite Donato Pereira r Faz Bananal..... 17
Leite Waldemiro P faz Faz S Luiz..... 52-J-12
LIGHT & POWER 519 Av Domingos Mariano..... 126
Lipinisky Ladislau r 180 Prç Centenario..... 19
Luca Osmar r 69 B Guapy..... 34
Lustoza Aureliano Alves r Faz S Pedro..... 66

M

Macedo A armz 404 Av Joaq Leite..... 32
Maia Magno Corrêa dr r 54 Andr Figueira..... 57
Mazza Carlos bar Av Joaq Leite..... 92
Mello Francisco r 108 Dr Pinto Ribeiro..... 22-J-12
Metzger Camillo r 1 24 Outubro..... 12
Millen Alvaro r 400 Av Domingos Moreira..... 104
Millen P E r 424 Av Joaq Leite..... 36
Moinho Santista escr 2148 Luiz Ponce..... 135-J-12
Moinho Santista port 2148 Luiz Ponce..... 135-J-13
Moreira João r 319 Av Domingos Mariano..... 2
Moura Igidio 40 S Sebastião..... 101

N

Nascimento Orozina Alves r 230 Av Siq Campos..... 8
Nogueira Alvaro Ramos r Av 3 Outubro..... 110
Nunes Melchor r 586 Eduardo Junqueira..... 25-J-13

O

Oliveira Acrisio dr r 84 Av Joaq Leite..... 112
Oliveira Alderando Nogueira r Villa Cecilia..... 119
Oliveira Ramos Mario dr 239 Av Joaq Leite..... 29

P

Padaria S João 325 Av Joaq Leite..... 79-J-13
Panificação Sto Antonio 394 Av Joaq Leite..... 44
Panificação S José 499 Av Joaq Leite..... 27
Panificação S Marcos Lg Estação Saudade..... 88-J-13
Peixoto Isimbardo r Av Joaq Leite..... 98
Pereira Antonio armz 14 Av Domingos Mariano..... 37
Pereira Lucy Carelli r 155 Av Joaq Leite..... 134
Pharm Don Bosco 493 Av Joaq Leite..... 96
Pharm Modelo 435 Av Joaq Leite..... 10
Pharm S Sebastião 524 Av Joaq Leite..... 129
Pinto Acacio A Souza dr r 50 Andr Figueira..... 139
Pinto Heitor Macedo dep farinha
476 Eduardo Junqueira 25-J-12
Posto Permanente Hygiene Municipal
48 Prç Ponce Leon 86
POSTO TELEPHONICO PUBLICO P S 1
31 Prç Ponce Leon
Prefeitura Municipal Prç Centenario..... 45

R

Ramos Nair r 108 Av Joaq Leite..... 121
Regnier & C fabr pilhas 223 Av Joaq Leite..... 131
Reis Mario r 608 Av Joaq Leite..... 105
Rocha Agenor Gomes r 220 Av Joaq Leite..... 13-J-12
Rodrigues Peixoto Junior Joaquim r 298 24 Outubro.. 5
Rossi Orlando 539 Av Joaq Leite..... 18

S

Salão Figaro 476 Av Joaq Leite..... 26
Santa Casa Misericordia 205 Pinto Ribeiro..... 6
Schettino Nunziato r 176 Av Domingos Mariano..... 99
Silva Lauro Mello r Luiz Ponce..... 117
Silva Sebastião Fernandes armz Estr S Sebastião... 143
Silvado Leoncio dr r 511 Av Joaq Leite..... 55
Soares Manoel José r 402 24 Outubro..... 116
Socied An Lithog e Mech União Industrial
456 Dr Ary Fontenelle 56
Sorveteria Polar 430 Av Joaq Leite..... 50
Sul America Capitalização escr 44 R Branco.. 130-J-13

T

Tinturaria e Chap Modelo 265 Av Domingos Mariano. 95
Troccoli Sebastião caldeireiro 431 Av Joaq Leite 33-J-12
Trocolli Sebastião r 97 S Sebastião..... 33-J-13
Torrefacção Café Bourbon 116 Duque Caxias..... 31
Torres Adelaide Moura r 556 Av Joaq Leite..... 64
Typographia Artistica 12 Orozimbo Ribeiro..... 42

V

Valiante Felippe fabr artefactos couro
11 Prç Ponce Leon 123
Valiante Luiz r 103 Misericordia..... 62
Vieira Ferraz José C r 598 Av Joaq Leite..... 63
Villela Andrade Francisco cel faz Pavão..... 35
Villela de Arantes Justiniano r Faz Boa Vista..... 118
Villela Gabriel Antonio r Faz Anno Santo..... 74-J-12
Viuva Ourique & Filhos 374 Av Joaq Leite..... 59

BARRA DO PIRAHY

MUNICIPIO DE BARRA DO PIRAHY

A

Abreu Domingos quit 15 João Pessoa..... 182
Açougue Pimenta 9 Govern Portella..... 147
Açougue Sant'Anna 5 João Baptista..... 123
Açougue S José 9 Prç Julio Braga..... 187
Agencia Chevrolet 26 Govern Portella..... 92
AGENCIA FORD 60 Govern Portella..... 185
Amaral Ubaldino r 25 Paulo Frontin..... 158
Andrade Luiz Eugenio secc molh 74 24 Outubro..... 148
Arão mov 44 Aurel Garcia..... 47
Armz Brasil 110 Aurel Garcia..... 184
Armz Luso Brasileiro secc molh 52 Govern Portella.. 221
Armz Novaes 224 Dr Andr Pinto..... 175
Armz Regional caixa jornaleira 18 Teix Andrade..... 12
Armz Zéca Lima 2/4 Govern Portella..... 21
Asmar Elias armz 88 Aurel Garcia..... 62
Assoc Benef Cooperat da R S M 44 Govern Portella 213
Asylo Sto Agostinho Sitio do Prisco..... 188

B

Banco Commercio e Industr Minas Geraes
14 Prç Dr Julio Braga 74
Banco Popular da Barra do Pirahy 94 Aurel Garcia. 127
Bar America 1 Franklin Moraes..... 98
Bar Sant'Anna 7 D Angelica..... 18
Barbosa Leite Sizenando r 55 João Baptista..... 125
Barros Nobrega José Teixeira r Faz Barra..... 61

ARMAZEM S.TA THEREZINHA

Generos de 1.ª qualidade. Vinhos finos, Conservas, Massas alimenticias. Louças, Ferragem grossa. Distribuidor do afamado Cimento "Perús".
COELHO & JORDÃO
Depositarios do Assucar da Refinação Martuscello. Agentes do Superior Kerozene marca "Sol" da "Atlantic".
AVENIDA JOAQUIM LEITE, 462 — TELEPHONE 128 — **BARRA MANSA — EST. DO RIO**

DELPHIM SOARES NOGUEIRA Representante
ASSUCAR PEROLA — O MELHOR; IMITADO, NUNCA EGUALADO. Com Analyse de 99,50 % de Pureza.
VERA CRUZ — O POPULAR E PREFERIDO. **CAMPEÃO** — O "LEADER" DOS 1.as
DEPOSITOS { **BARRA DO PIRAHY** — PRÇ. DR. NILO PEÇANHA ns. 7 e 9 — **TEL. 195**
{ **VALENÇA** — RUA DR. NILO PEÇANHA, 361 — **TEL. 64**
COMPANHIA USINAS NACIONAES

BARRA DO PIRAHY (Continuação)

Biasi Francisco Di r 8 sb Prç Dr Julio Braga..... 219
Botequim Operario 2 Dr Andr Pinto..... 166
Braga Rodolpho r 9A sb Prç Dr Julio Braga..... 48
Brandão A r Tiradentes..... 216

C

Café Barra moagem 7 Govern Portella..... 14
Café Gloria 40 Govern Portella..... 207
Café Ideal 10 Prç Dr Heitor Valle..... 24
Café e Restaurante Floresta 29 Govern Portella..... 29
Café e Restaurant Java 12 Prç Dr Nilo Peçanha.... 113
Café Zappa 32 Aurel Garcia..... 80
Campagnac Eugenio r 66 Paulo Frontin..... 82
Campos Francisco r 8 Tv Padre Alfredo..... 137
Cardoso Moraes Elvira Franco r 39 Paulo Frontin.. 140
Carelli Nicolau r 61 Paulo Frontin..... 153
Cartorio do 1º Officio 33 Govern Portella..... 155
Cartorio do 2º Officio 24 Prç Dr Julio Braga..... 159
Carvalho Antonio C r Commend França Junior..... 224
Casa de Caridade 8 Franklin Moraes..... 7
Casa Central loter 18 Aurel Garcia..... 119
Casa Chic armar 14 Aurel Garcia..... 124
Casa Ideal 64 Aurel Garcia..... 107
CASA LOPES loter 31 Govern Portella..... 84
Casa Lopes 106 Aurel Garcia..... 69
Casa Luzitana marc Dr Clodoveu..... 214
CASA MARTUSCELLO ref assucar cereaes e suinos 72/74 Govern Portella 133
Casa Sul America 229 João Pessoa..... 218
Casa Zappa livr jornaes loter 26/28 Aurel Garcia... 60
Cherem José casa funer 84 Aurel Garcia..... 71
Cine Theatro Speranza 28 Govern Portella..... 142
Coelho José Maria dr r 19 Paulo Frontin..... 33
Commissario Sa.gado agenc transp 177A Aurel Garcia 68
Comp Antarctica Carioca 31 Paulo Frontin..... 121
Comp Industrial Pirahy papel Sant'Anna..... 215-J-12
Comp Souza Cruz 18 Paulo Frontin..... 260
COMPANHIA TELEPHONICA BRASILEIRA
Escriptorio 44 Prç Dr Nilo Peçanha..... 100
Comp Usinas Nacionaes 7/9 Prç Dr Nilo Peçanha.. 195
Confeitaria Moraes 12 Aurel Garcia..... 56
Costa Daniel vva gen r 15 B Rio Bonito..... 225
Coutinho Ivan de Macedo dr r 19 B Rio Branco.... 102

D

Delegacia de Policia gab delegado 30 Paulo Frontin. 87
Delegacia de Policia sala dos agentes 30 Paulo Frontin 27
Deposito Brahma 1 Prç Oliv Figueiredo..... 160
Deposito E F C B Dr Andrade Pinto..... 146
Dias Costa Manoel r 80 Paulo Frontin..... 157
Dias Lima Joventino r 237 João Pessoa..... 51
Dias Sobrinho armz 23 Govern Portella..... 36
Dourado J calç mat electr 5 Govern Portella..... 90
Duarte Cunha Arthur r 52D Maj Ferraz..... 152

E

Empreza Helios 18A Cunha Ferreira..... 68
Empreza Transp Relampago 4A Paulo Frontin..... 134
Escriptorio da 2ª Residencia Obras Publicas 28 João Baptista 169
Estação de Barra Rêde Sul Mineira 1 Prç Dr Nilo Peçanha 197
Estancia de Lenha Central 107 João Pessoa..... 118
Estancia de Lenha Estrella 92 Benj Constant..... 10
Estrada Ferro Central Brasil escala Deposito E F C B 189
Estrada Ferro Central Brasil selectivo Est E F C B 208

F

Faria & Spindola Café Gloria 40 Govern Portella... 207
Fabrica Damaris 50 Govern Portella..... 191
Fabrica Lacticinios S Sebastião 9 Assumpção..... 89
Fabrica de Meias Atlas 50 Paulo Frontin..... 120
Fabrica de Velludo e Seda Suissa Brasileira 293 João Pessoa 196
Fazenda do Pocinho Faz Pocinho..... 53
Fazenda Ponte Alta Faz Ponte Alta..... 73-J-13
Fazenda Sta Cecilia Faz Sta Cecilia..... 46
Fernandes Manoel r 39 Dr Moraes Barbosa..... 173
Ferreira Antonio r 52 sb Paulo Frontin..... 30
Ferreira & C A ferrag e louças 78/80 Aurel Garcia 13
Ferreira & Camerano açougue suinos 70 Assis Ribeiro 76
Figueiredo Fabio Crissiuma dr r 5 Dr Moraes Barbosa 19
Fluminense A armar 46 Aurel Garcia..... 167
Fonseca & Castro ferrag mat electr 18 Prç Dr Nilo Peçanha 128
Fonseca Irmãs r 17 Carioca..... 88

G

Galeria das Meias 16 Prç Dr Nilo Peçanha..... 126
Glover J E r Faz S João..... 104
Gomes Antonio alfaiat 24 Paulo Frontin..... 11
Gomes Pedro bazar 226 Dr Andr Pinto..... 55
Gomes Pedro r 17 Dr Moraes Barbosa..... 136
Grande Hotel 48 Aurel Garcia..... 129
Guedes Othon Meirelles r 38 Dr Moraes Barros..... 97
Guimarães & Irmãos armz 80 Teix Andrade..... 83
Gymnasio Municipal Nilo Peçanha secret 9 B Rio Bonito 178

H

Hospital Cruz Vermelha 60 Paulo Frontin..... 105
Hotel da Estação Hotel Estação..... 234
Hotel do Estado 38 Aurel Garcia..... 91
Hotel Paulista 19 Teix Andrade..... 138

I

Illuminadora A' mat electr 10 Prç Dr Nilo Peçanha 239
Ind Bras Caseina Ltda 46/48 Newton Prado..... 228
Infante Vieira Onofre dr cons med 18 Prç Pedro Cunha 198

J

João Moreira & Leite armz 47/49 Govern Portella.. 145

L

LARA PEDRO Cartorios Reg Civil Tit e Documentos 1 1º D Angelica 203
Lasmar José S r 42 Dr Moraes Barbosa..... 211
Lavanderia Nacional 25 Prç Nilo Peçanha..... 17
LIGHT & POWER
SERVIÇO ESTADUAL
Rêde particular 11 Prç Dr Nilo Peçanha..... 44
Reclamações 83 D Angelica..... 49
Loesch Adolpho cel r Faz Inhamarema..... 72
Lomba Benedicto Silva marc e carpint 8 Paulo Frontin 32

M

Macedo Pedro Amary r Commend França Junior.... 229
Magalhães Abelardo Marins r Moreira Santos..... 78
Magwitz Emma Olga r 45 Franklin Moraes..... 110
Malafaia Gastão Moura gab dent 12 Paulo Frontin.. 38
Mallet Hugo dr r 29 B Rio Bonito..... 186
Mansur Irmão & C A bazar 38 Prç Dr Nilo Peçanha 99
Marinho Alfredo José dr r 28 Paulo Frontin..... 114
Martins Ignacio r 5 D Angelica..... 42
Matadouro Municipal 20 Luiz Barbosa..... 9
Maternidade Christiano Ottoni..... 232
Mattos Adacio Candido r 29 1º Paulo Frontin..... 23
Mello Joaquim Ovidio r 14 sb Prç Dr Julio Braga.... 5
Milward Oswaldo Alves dr r 64 Paulo Frontin..... 3
Mineira A armar 92 Aurel Garcia..... 130
Miranda Carlos Washington r 74 Paulo Frontin..... 20
Moagem Ceres 47 Dr Ernesto Benevides..... 206
Modesto Julio r 90/92 Assis Ribeiro..... 50
Modesto Leal conde r Faz Sta Maria..... 73-J-12
Moraes Barbosa Antonio Braz dr r 24 João Baptista. 52
Moraes Edmundo r 20 Paulo Frontin..... 117
Moreira Eduardo r 71 America..... 190
Moreira João r 45 Dr Moraes Barbosa..... 139
Moreira Lopes Diniz r 17 João Baptista..... 168
Motta Lino dr r 14 D Guilhermina..... 8

N

Neves Aldemar dr r 1 Prç Dr Heitor Valle..... 174
Nogueira Delphim Soares r 37 Moraes Barbosa..... 193
Nogueira da Silva José açougue 171 Aurel Garcia.... 65
Nóra Junior Henrique r Faz Sta Cecilia..... 94
Novaes Antonio Joaquim pharm 48 Govern Portella... 28
Novaes Mario Rieth r 1 Paulo Frontin..... 77

O

Oliveira Adolcino Cruz r 16 B Rio Bonito..... 2
Oliveira Augusto r 24 Dr Moraes Barbosa..... 116

PHARMACIA FLORA
DROGAS E PREPARADOS A PREÇOS DE DROGARIA
Rua Governador Portella, 37 -- Phone 242 -- Barra do Pirahy

JOÃO MOREIRA & LEITE

ARMAZEM DE SECCOS E MOLHADOS - Louças, Ferragens, Tintas, Oleos, Cimento, Cal, Canos de chumbo, Artigos sanitarios, Materiaes para construcção.

IMPORTAÇÃO E EXPORTAÇÃO - Especialidade em conservas nacionaes e estranjeiras, Vinhos finos, verde e virgem, Coalho Estrella.

47 - RUA GOVERNADOR PORTELLA, 49 — Telephone **145** — **BARRA DO PIRAHY** — **EST. DO RIO**

Representantes da **"THE TEXAS COMPANY (SOUTH AMERICA) LTD."** — Petroleo e seus productos

BARRA DO PIRAHY (Cont.)

Oliveira Eduardo Evaristo Alves r Villa Chiquinha.... 70
Oliveira Elvira pensão 187 Christiano Ottoni..... 85

P

Padaria e Biscoitaria Primor 72 Aurel Garcia..... 25
Padaria e Confeitaria Central 26 Paulo Frontin..... 34
Padaria Operaria 70 Dr Andr Pinto..... 131
Padaria Santos 2/4 Prç Pedro Cunha..... 112
Padaria União Commercial 20 B Rio Bonito..... 41
Panificação Flor da Barra 1 João Pessoa..... 212
Papelaria Queiroz typogr 42 Dr Nilo Peçanha..... 64
Papelaria e Typographia Guanabara 82 Aurel Garcia 151
Pehrson Carlos reloj 9 Prç Dr Heitor Valle..... 183
Pereira A armz 8/10 Dr Clodoveu..... 143
Pereira Anna pensão 189 Christ Ottoni..... 223
Pharmacia Central 20 Prç Julio Braga..... 86
Pharmacia Coelho 24 Aurel Garcia..... 26
Pharmacia Flora 37 Govern Portella..... 242
Pharmacia Garcia 99/100 Aurel Garcia..... 15
Pharmacia Sta Therezinha 24 Prç Dr Nilo Peçanha... 96
Pimenta Aodoeno Alves r 3 Newton Prado..... 144
Pisani Miguel dr r 3 Dr Moraes Barbosa..... 4
Ponto Chic café e bebidas 76 Aurel Garcia..... 149
Possollo Adolpho dr cons med 24 1º Govern Portella 222
POSTO TELEPHONICO PUBLICO P S 1
44 Prç Dr Nilo Peçanha
Povôas Servulo Fernandes r 16 D Guilhermina..... 164
PREFEITURA MUNICIPAL
Gab prefeito 1 B Rio Branco..... 1
Secção Encommendas da E F C B
Estação E F C B 22
Cemiterio Tiradentes 40
Res Inspector Cemiterio 9 Marianna Coelho... 194
Res Dr José Maria Costa 58 Rio Bonito..... 209
Princeza A' perfum 30 Prç Dr Nilo Peçanha..... 238

R

Rebello Constantino Fernandes r 27 Paulo Frontin.. 230
Ribeiro Guimarães Galileu r Villa Olympo..... 101
Ribeiro Reis Francisco Theophilo 4 Marianna Coelho. 171
Rinki & Irmão Jacob moveis 60 Aurel Garcia..... 79
Rizkalla Wadih r 13 B Sta Cruz..... 231
Rocha João r 35 Commend França Junior..... 150
Rodrigues Ferreira Armando r Franklin Moraes..... 176
Rodrigues Marcellino armz 189 Benj Constant..... 95
Romulo Antonio dr r 5 Tv Assumpção..... 205

S

Saad Jorge Miguel r 58 Dr Moraes Barbosa..... 109
Schenker Moysés faz e armar 96 Aurel Garcia..... 39
Serraria Artistica 25 João Pessoa..... 217
Serraria S Sebastião 65 João Baptista..... 93
Short Vieira Alcides r 52 Dr Moraes Barbosa..... 37
Silva Arthur r 44 Dr Moraes Barbosa..... 156
Silva Barbosa Hildebrando 12 B Rio Bonito..... 115
Silva Joaquim Alves r 22 Av Cecilia..... 179
Singer Sewing Machine Company
8 Prç Dr Nilo Peçanha 58
Soares Junior D J casa funer 35 Govern Portella... 59
Socied Lacticinios Barra do Pirahy Ltda
25/33 Dr Ernesto Benevides 192
Sorveteria Moderna 13 Govern Portella..... 141
Speranza José r 16 sb Paulo Frontin..... 31
Sympathia A café 20 Govern Portella..... 236

T

Tavares Filho & C armz 31 D Angelica..... 154
Teixeira Eduardo José r 68 Franklin Moraes..... 240
Tennis Club 66 D Guilhermina..... 161
Tennis Club séde 1 Marianna Coelho..... 132
TINTURARIA E CHAP FLOR DA BARRA
41 Govern Portella 108
Torrador da Barra armz 50 Aurel Garcia..... 81
Travassos P J Pereira dr r Sant'Anna..... 215-J-13
Typographia Phenix 42 Aurel Garcia..... 181

V

Vianna Agapito r 154 Christiano Ottoni..... 135
Viegas & Telpo bar e bilh 16 Govern Portella..... 43
Vilela Sobrinho Gabriel r 6 Morro dos Reis..... 226

BELEM

MUNICIPIO DE VASSOURAS

POSTO TELEPHONICO PUBLICO P S 1 Est E F C B

BELFORD ROXO

MUNICIPIO DE IGUASSU'

Baptista Viriato Belfort Roxo..... 2
POSTO TELEPHONICO PUBLICO P S 1
Dr Manuel Reis

BOA SORTE

MUNICIPIO DE CANTAGALLO

Armz Esperança Boa Sorte..... 6
Faz Arêas Boa Sorte..... 7
Faz Bemposta Boa Sorte..... 9
Faz Bôa Vista Boa Sorte..... 8
Faz Itaóca Boa Sorte..... 10
João de Abreu Junior Boa Sorte..... 10
POSTO TELEPHONICO PUBLICO P S 1... Boa Sorte

BOCCA DO MATTO

MUNICIPIO DE SANT'ANNA DO JAPUHYBA

POSTO TELEPHONICO PUBLICO P S 1
Estr Provincia

BOMSUCCESSO

MUNICIPIO DE PETROPOLIS

POSTO TELEPHONICO PUBLICO P S 1 Bomsuccesso
Rocha Miranda Armenio r Nogueira Granja Brasil..... 2

BULHÕES

MUNICIPIO DE REZENDE

Fontanezi Egydio r Bulhões..... 1-J-14
POSTO TELEPHONICO PUBLICO P S 1.. Lg Estação

CACHOEIRA DE MACACÚ

MUNICIPIO DE SANT'ANNA DO JAPUHYBA

POSTO TELEPHONICO PUBLICO P S 1
7 Mauricio Abreu

CAMBUCY

MUNICIPIO DE CAMBUCY

POSTO TELEPHONICO PUBLICO P S 1
21 Prç Municipal

CAMPO BELLO

MUNICIPIO DE REZENDE

Comp Rural J Bernardes Estação..... 7
Cotrim Raul r Campo Bello..... 13
Cotrim Roberto dr r Chacara Cotrim..... 2-J-12
Dep Convalescentes C Bello Prç Matriz..... 16
Empr Agro Pecuaria escr Chacara Cotrim..... 2-J-13
Est Biologica Mont Serrat Mont Serrat..... 3
Estação Central do Brasil Lg Estação..... 17
Freire Juvenal Marins r Lg Estação..... 9
Hotel Mira Serra Bicame..... 12
Irmãos Maia armz S José..... 8
Pereira Antonio r Estação..... 10
POSTO TELEPHONICO PUBLICO P S 1
Dr Eduardo Cotrim
Pullen Lydia faz Bemfica..... 14
Sanatorio Militar de Itatiaya Bemfica..... 11
Usina Campo Bello Usina Campo Bello..... 4

COMPANHIA ANTARCTICA CARIOCA

DEPOSITO:

Rua Paulo de Frontin, **31** — **Barra do Pirahy** — **Telephone 121**

CERVEJAS, REFRIGERANTES, VINAGRES, VINHOS, LICORES, ETC.

TELLS BIER, DE SABOR AGRADAVEL E RECOMMENDADA PELO SEU VALOR NUTRITIVO.

Usina do Queimado

Julião Nogueira & Irmão

CAMPOS - E. DO RIO
BRASIL

—o—

ASSUCAR E ALCOOL

CARBURANTE - NOG

—o—

CAMPOS	RIO DE JANEIRO
Teleg.:- QUEIMADO	Teleg.: QUEIMADO
Fones: 618 - Escriptorio; 639 - Sec. Mercadorias; 201 - Balança Central; 237 - Res. Gerente	FONE 22-1185
Caixa Postal 4	Caixa Postal 2678

ACCESSORIOS PARA AUTOMOVEIS — TRACTORES — CAMINHÕES — AUTOMOVEIS

C. P. DEVOTO & CIA. — RUA SANTOS — DUMONT, 26 —

FONE 421 CAMPOS -- ESTADO DO RIO

CAMPOS

MUNICIPIO DE CAMPOS

A

A M Machado ferrag louças 52/4 Santos Dumont.. 941
Abreu Antonio Rangel r 26 Ypiranga..... 287
Abreu José dent 169 sb 7 Setembro..... 498
Abreu Leilia Oliveira r 36 B Cotegipe..... 502
Abrigo dos Pobres 99 Visc Rio Branco..... 347
Academia Commercio de Campos 12 Carlos Lacerda 1453
Agencia Commissaria Campos 47 Santos Dumont... 1232
Agencia Dutra Prç S Salvador..... 1411
Agencia Lysandro transp 763 Av 15 Novembro.... 1214
Agencia Sant'Anna jornaes 167 7 Setembro..... 331
Aguiar Alcebiades r 58 Cons Octaviano..... 842
Aguiar Sebastião r Faz Sacco..... 1655
Alfaiat Domingos Silva 44 Santos Dumont..... 984
Alfaiat Forzano 25 13 Maio..... 1644
Almeida Campista & C faz e modas 24 13 Maio.... 534
Almeida Nelson dr r 153 Passeio Municipal..... 1329
Alt João r 80 7 Setembro..... 396
Alvarenga Edgard med 192 7 Setembro..... 228
Alvarenga Filho Antonio r 17 Av Pelinca..... 723
Alvarenga Helio dent 192 7 Setembro..... 228
Alves Abilio r 16 s 19 13 Maio..... 476
Almeida Alvaro Rodrigues r 120A B Miracema..... 779
Almeida José r 338 Tte Cel Cardoso..... 776
Alvarenga Filho Antonio escr 46 sb Santos Dumont 673
Alvarenga Lemos Manoel r 236 Carlos Lacerda..... 909
Amares Antonio Pereira r 4 Baroneza..... 1318
Andrade José r 107 João Pessoa..... 567
Antunes Junior Manoel Pereira r 21 B Miracema... 357
Aquino H dr cons 200 sb s 1 7 Setembro..... 953
Aragon Antonia r 30 Boa Morte..... 1425
Araujo Mario Soares r 131 Carlos Lacerda..... 772
Araujo Silva Antonio José r 74 13 Maio..... 497
Arêas Otilia Oliveira r 481 15 Novembro..... 979
Armando Vianna & C fabr beb 66 21 Abril..... 745
Armz Alipio 429 15 Novembro..... 1456
Armz Gomes 209 Tte Cel Cardoso..... 267
Armz Leal 229 Tte Cel Cardoso..... 404
Armz N S Soccorro 351 Tte Cel Cardoso..... 468
Armz Rabello 31 Dr Alberto Torres..... 689
Armz Sta Therezinha 99 B Amazonas..... 1566
Armz S Benedicto 96 Mar Deodoro..... 495
Armz S Salvador 182 Tte Cel Cardoso..... 930
Armz Terra 67 B Amazonas..... 989
Armz Ypiranga 32 Ypiranga..... 978
Assed & Kury armz 21 Carlos Lacerda..... 985
Assis Francisco r 166 Espirito Santo..... 501
Assoc Benef Campista Auxilios ás Familias
45 1º Santos Dumont 1523
Associação Empregados Commercio Campos
11 B Cotegipe 751
Asylo da Lapa 331 Av 15 Novembro..... 816
Asylo de N S Carmo 15 Mar Floriano..... 828
Athico Araujo r 321 Tte Cel Cardoso..... 1263
Augusto Teixeira & C secc molh 7 Carlos Lacerda 1539
Automovel Club Fluminense 84 13 Maio..... 626
Azeredo José Paes r 63 Dr Lacerda Sobrinho..... 1469
Azevedo & C secc molh 60 Leão..... 579
Azevedo Faria José Alves r 32 Vieira..... 658
Azevedo Feliciano Barcellos r 324 Tte Cel Cardoso. 1659
Azevedo José Manoel r 40 Prç S Salvador..... 1335
Azevedo Manoel r 95 13 Maio..... 627
Azevedo Manoel Soares r 59 13 Maio..... 740

B

B Pimenta Antonia d'Azevedo r
30 sb Prç S Salvador 735
Banco do Brasil 13 Prç S Salvador..... 531
Banco do Brasil cobrança 13 Prç S Salvador..... 1407
Banco do Brasil contadoria 13 Prç S Salvador.... 1308
Banco Commercial Hypothecario de Campos
14 B Cotegipe 771
Banco Hypothecario e Agricola E Minas Geraes
173 7 Setembro 1231
Bandeira de Mello Armando r 95 Andradas..... 1244
Bar Sabino 41 Prç S Salvador..... 625
Bar Sport 198 7 Setembro..... 712
Barbeitas Ary Gregory dr r 78 Dr Lacerda Sobrinho 1254
Barbeitas Salvador G r 216 Dr Alberto Torres.... 1625
Barbirato & C Ltda escr repres 44 Prç S Salvador 1528
Barbosa Alvaro armz 5 Carlos Lacerda..... 261
Barbosa Candida Torres r 95 13 Maio..... 657
Barcellos Franklin r 87 Dr Lacerda Sobrinho..... 460
Barcellos J constr 48 B Amazonas..... 1456
Barcellos Manoel r 373 Passeio Municipal..... 463
Barcellos Roldão Alves r 54 Cons Octaviano..... 872
Barreto & C Rocha couros arreios 17 13 Maio..... 222
Barreto Odorico C r 5 Vigario João Carlos..... 769
Barros & C fabr bebidas 13 Carlos Lacerda..... 517
Barros Cunha & C ferrag 25 Santos Dumont..... 1564
Barroso Arthur C escr 153A 7 Setembro..... 1324
Barroso Arthur Carlos C eng r 231 Tte Cel Cardoso 852
Barroso Mario Coelho adv r 24 sb 13 Maio..... 833
Barroso Pedro Coelho dr r 138 13 Maio..... 664
Bastos Ladislau r 142 13 Maio..... 1544
Bastos Tavares Luiz r 52 Salvador Corrêa..... 546
Bastos Tavares Sylvio dr r 112 B Miracema..... 1541
Beda Luiz dr r 191 13 Maio..... 623
Bello de Campos Eucleris r 75 13 Maio..... 204
Bello de Campos Joaquina Mendes r
33 Visc Rio Branco 1654
Beltran Manuel Francisco r 21 João Gonçalves..... 368
Benvindo de Araujo & C fabr bebidas 82 Andradas.. 923
Beneficencia Portugueza 92 B Miracema..... 417
Bensi Salvador r 29 Carlos Lacerda..... 296
Bispo Diocesano r 91 Av 7 Setembro..... 343
Bittencourt Henrique r 3 Prç Almte Porto..... 1327
Borges Amelia r 42 Boa Morte..... 1455
Branco Alberto r 145 13 Maio..... 503
Brito Antonia de Freitas r 97 Gil Goes..... 1438
Britto Octaviano dr r 57 13 Maio..... 323
Bruno Celso dr r 76 Dr Lacerda Sobrinho..... 1368
Buchaúl Miguel r 20 sb Prç S Salvador..... 332
Buril Fidelis r 160 Gil Goes..... 205

C

Cabral Francisca r 36 sb João Pessoa..... 309
Cadeia Publica 821 Av 15 Novembro..... 217
Café Brasil 51 Dr Alberto Torres..... 717
Café Central 37 Prç S Salvador..... 1447
Café Club 14 13 Maio..... 1448
Café Cometa 431 Av 15 Novembro..... 471
Café dos Estudantes 161 7 Setembro..... 307
Café High Life 1 13 Maio..... 911
Café Java 35 Prç S Salvador..... 345
Café Lord 2 13 Maio..... 1451
Café Mineiro 172 Dr Alberto Torres..... 1409
Caixa de A e Pensões Serv Ind do Estado em Campos
52 sb Santos Dumont 1317
Caldas & Almeida Ltd comm consig
23 Santos Dumont 1613
Caldas Arcilio José r 18 Salvador Corrêa..... 362
Calomeni Cecilia r 137 Mar Floriano..... 675
Caminha Filhos Adrião dr r Est Experimental..... 1524
Campos Acyr dr cons 92 Carlos Lacerda..... 864
Campos & C Antonio armz 48 Andradas..... 450
Campos Arcilio r 45 Ypiranga..... 369
Cardoso Cleveland r 228 Saldanha Marinho..... 668
Cardoso Olavo r 90 Av 7 Setembro..... 238
Carneiro A mach lavoura 27 Carlos Lacerda..... 1223
Carneiro Aluizio r 36 Prç S Salvador..... 1279
Carneiro Armanda Cardoso r 181 13 Maio..... 403
Carneiro D r 94 B Amazonas..... 1235
Carneiro Francisco Paula r 118 13 Maio..... 1635
Carneiro Licinio Alves adv r B Lagoa Dourada..... 744
Carneiro Sylvio dr r 192 Saldanha Marinho..... 663
Cartario 4º Officio Dr Alberto Torres..... 326
Cartorio 5º Officio Dr Alberto Torres..... 1319
Cartorio Reg Civil 1º Distr 26 Prç S Salvador..... 276
Cartorio 6º Officio Dr Alberto Torres..... 539
Carvalho Manfredo dr r 172 Vol Patria..... 752
Casa A Preferida faz 26 13 Maio..... 807
Casa Almeida calç 178 7 Setembro..... 226
Casa do Angelo 188 7 Setembro..... 208
Casa Araujo ferrag louças 37 13 Maio..... 648
Casa Bancaria Abelardo Queiroz & C
1 Prç S Salvador 1511
Casa Batacian chap modas 35 Santos Dumont..... 545
Casa Beda musicas 10 13 Maio..... 1357
Casa Canadá fructas e bonbons 224 Av 7 Setembro 820
Casa Chacur 70 João Pessoa..... 775
Casa Clark agencia 74 João Pessoa..... 945
Casa Duarte Amaral ferrag 50 B Cotegipe..... 741
Casa Fluminense loter 206 Tte Cel Cardoso..... 1226
Casa Fonseca ferrag louças 159 Av 7 Setembro..... 925
Casa Geny modas 95 21 Abril..... 405
Casa Lopes loter matriz 51 Santos Dumont..... 219
Casa Maia pianos e musicas 20 13 Maio..... 711
Casa Martins loter 206 7 Setembro..... 931
Casa Michel rendas meias 59 João Pessoa..... 1565
Casa Narciso pap 190 7 Setembro..... 1363

CASA ZULCHNER
Fundada em 1870
Linhas em geral — Aviamentos para costureiras e alfaiates — Perfumarias — Brinquedos
TELEPHONE 641

AO LIVRO VERDE
Fundada em 1844
Livraria e papelaria — Armarinho e perfumaria — Officinas graphicas
TELEPHONE 541

RUA BARÃO DE COTEGIPE, 32, 34, 38 —:— CAMPOS

FABRICA DE DOCES

YOUNG

OS MAIORES PRODUCTORES DE DOCES
NO
ESTADO DO RIO

DISTRIBUIDORES DO AFAMADO
MELADO CHUVEIRO DE OURO

GOIABADA CASCÃO — GOIABADA CYSNE
PECEGADA
LUNCH — FIGO - MEL

YOUNG & FILHO

Tel. 926 — Telegramma: GOIABADA

CAMPOS — E. DO RIO

SOC. AN. MARTUSCELLO

TELEPHONE: BARRA DO PIRAHY 133 "MARTUSCELLO"

FABRICA DE MASSAS ALIMENTICIAS
REFINAÇÃO DE ASSUCAR
PRODUCTOS SUINOS — FABRICA DE BANHA
Commissões e Consignações — **Correspondentes Bancarios**
Depositos de **aguardente e fumo em corda** - differentes marcas

Rua Governador Portela, 64/70 — Praça Pedro Cunha, 2
BARRA DO PIRAHY — ESTADO DO RIO

FILIAL: **RIO DE JANEIRO** — TRAV. DO COMMERCIO, 19
Tel. 23-1161

AGENCIA FORD Peças Ford Legitimas — Pneus, oleos, graxas, estopa e outros acessorios para automoveis.

C. P. DEVOTO & CIA. — Rua Santos Dumont 26 — Fone 421

CAMPOS (Continuação)

Casa Nova calç 34 Carlos Lacerda..... 1547
Casa Oliveira ferrag 23 B Cotegipe..... 1620
Casa Parames loter 63 13 Maio..... 1221
Casa Parisiense sedas 23 13 Maio..... 224
Casa Patrão couros e malas 220 7 Setembro..... 1419
Casa de Penhores 115B 21 Abril..... 1266
Casa Penhores A Mutuaria 100 21 Abril..... 312
CASA PRATT 27 Prç S Salvador..... 568
CASAS PERNAMBUCANAS faz 25 B Cotegipe.... 1353
Casa Ritter faz modas 46 B Cotegipe..... 1325
Casa Santiago art dent 24A 13 Maio..... 313
Casa Santos Moreira 14 Carlos Lacerda..... 832
Casa Silva armz 174 Dr Alberto Torres..... 389
Casa Universal access bicycl 32 Santos Dumont..... 857
CASA ZULCHNER linhas art bord 38 B Cotegipe.. 641
Castro Carlos r 1 Maj Gwyer Azevedo..... 544
Castro Mario Barcellos r 126 13 Maio..... 576
Castro Raul Barcellos r 169 13 Maio..... 643
Castro Rosa r 153 Visc R Branco..... 1377
Cathedral Diocesana Prç S Salvador..... 325
Chagas José Silva armz 1 B Cotegipe..... 410
Charutaria Aos 12 Bilhares 9 13 Maio..... 1321
Chaves Celso Rezende r 30 Dr João Maria..... 207
Chrysostomo Oliveira Attilano escr 703 Av 15 Novembro 1626
Chrysostomo Oliveira Attilano r 89 Baroneza..... 927
Chrysostomo Rockefeller r 105 B Miracema..... 338
Clotildes Maria Jesus r 38 Boa Morte..... 973
Coelho José Alves r 29 B Amazonas..... 667
Coliseu dos Recreios 6 B Miracema..... 306
Collegio Baptista Fluminense 123 Dr Alberto Torres 363
Collegio Bittencourt 91A Gil Goes..... 233
Collegio N S Auxiliadora 25 Salv Corrêa..... 1630
Comm Distr Producção Assucareira E R Janeiro sb Prç S Salvador 1298
Commissão Saneamento Baixada Fluminense 25 João Pessoa 275
Commissarios de Campos 7 Prç Prud Moraes..... 1257
Comp Alliança da Bahia seguros 48 Santos Dumont 1410
Comp Antarctica Paulista 7 13 Maio..... 510
Comp Fiação e Tecidos Industr Campista 375 Av 15 Novembro 515
Comp Internacional Seguros succ Campos 2º s 20 Prç S Salvador 987
COMPANHIA NACIONAL FUMOS CIGARROS 3 B Cotegipe 1621
Comp Segurança Industrial 175 1º s 10 7 Setembro 272
Comp Seg Maritimos e Terrestres União Fluminense 10 1º B Cotegipe 213
Comp Souza Cruz 22/4 Santos Dumont..... 1413
COMPANHIA TELEPHONICA BRASILEIRA
Gerencia 54 13 Maio..... 1234
Gerente 54 13 Maio..... 1500
Escriptorio da Planta 54 13 Maio..... 1240
Comp Usina Cambahyba escr 159A 1º 7 Setembro 1424
Comp Usina do Outeiro 473 15 Novembro..... 688
CONFEIT BRASILEIRA 175 7 Setembro..... 608
Confeit Franceza 163 7 Setembro..... 412
Confiserie Trianon 16 13 Maio..... 00-93
Cooperativa dos Empregados da Leopoldina Railway Guaruihos 1236
Cordeiro Anisio Alves r 22 Baroneza..... 301
Cordeiro Olga r 40 13 Maio..... 1464
Corrêa Lopes Comp Ltda repres 25 Carlos Lacerda.. 906
Corrêa Pedro Americo r 145 Mar Flor Peixoto.... 268
Cortes Colinette Azevedo r 69 Ypiranga..... 598
Costa Diomar r 85 Dr Lacerda Sobrinho..... 394
Costa Ratto Antonio r 80 B Miracema..... 898
Costa Walfrido dr r 8 sb Joaq Tavora..... 1242
Couret Emmanuel Alberto r 529 15 Novembro..... 308
Coutinho Anthero r 64 Mar Floriano..... 341
Crespo José A r 117 B Miracema..... 278
Cruz Alberto gab radiologia 8 Santos Dumont..... 714
Cruz Alberto dr r 206 Dr Alberto Torres..... 915
Cruz Alvaro Vasconcellos escr 162 7 Setembro..... 328
Cruz Alvaro Vasconcellos r 16 José Patrocinio..... 868
Cruz Alves dr r 86 Dr Alberto Torres..... 867
Cruz Berquim r 27 Cons Octaviano..... 895
Cruz Edmundo r 137 13 Maio..... 225
Cruz Godofredo off mat electr 12 Mar Floriano... 1532
Cruz Godofredo electricidade 57 Santos Dumont.... 1250
Cunha de Freitas Marinozia vva r 229 Tte Cel Cardoso 862
Cunha Joaquim Silva r 40 1º Santos Dumont..... 1217

D

Damiano Raphael r 58 sb B Cotegipe..... 438
Delegacia de Policia 48 Carlos Lacerda..... 1316
Delegacia Regional do Instituto do Assucar e do Alcool Prç S Salvador 964
Delegado Regional gab 48 Carlos Lacerda..... 632
Deposito Aguas Avahy 18 Santos Dumont..... 756
Deposito Aguas Cubatão 147 7 Setembro..... 789
Deposito Cerveja Petropolis Luzitania 18 Andradas.. 530
Deposito de Sedas 15 13 Maio..... 1514
Devcto & C C P agenc Ford 26 Santos Dumont.... 421
Devoto C P r 104 Cons Octaviano..... 621
Dias Francisco Santos r 8 B Miracema..... 757
Dias Malvino Ribeiro secc molh 13 Merc Municipal.. 647
DIAS NORONHA & C
Escriptorio 2/4 Carlos Lacerda..... 1561
Cervejaria 433 Av 15 Novembro..... 1661
Fabrica Sabão 303 Carlos Lacerda..... 251
Drogaria Rabello 29 Santos Dumont..... 728
Duarte Creuza r 31 Boa Morte..... 504
Duarte Santos & C accessorios autom 42/4 Dr Alberto Torres 718
Duncan Percy r 37 Gil Goes..... 704

E

Emporio Popular secc molh 58 Dr Lacerda Sobrinho 478
Empreza de Brindes de Campos 2 Dr Gesteira Passos 298
Empreza Propaganda Campista 477 15 Novembro.... 607
Epoca A art para homens 62 João Pessoa..... 500
Escola Aprendizes Artifices 167 Tte Cel Cardoso.... 445
Esperança B r 105 João Pessoa..... 374
Estação Campos cargas 763 Av 15 Novembro..... 936
Estação Climatologica 18 Av 15 Novembro..... 834
Estação Experimental Beira Rio..... 216
Estancia de Lenha 91 21 Abril..... 1345
ESTANCIA MECHANICA lenha 237 Tte Cel Cardoso 1233
Estancia Silva 39 21 Abril..... 1578
Exposição A mod 180 7 Setembro..... 311

F

F Azevedo & C fabr bebidas 479 Av 15 Novembro. 646
F Vieira & C secc molh 54 B Cotegipe..... 1516
Fabr Camisas 1 sb Dr Alberto Torres..... 920
Fabr Cognac de Alcatrão 3 Carlos Lacerda..... 316
Fabr de Gelo Lacourt 33/37 Mar Floriano..... 314
Fabr Goiabada P Motta 561 15 Novembro..... 1512
Fabr Louças de Barro 144 7 Setembro..... 236
Fabr Macarrão Balbi 139 7 Setembro..... 1530
FABR SABÃO RODRIGUES ALVES 26 Vol Patria 617
Fabr Sabão S José 10 21 Abril..... 214
Faifaee Frederico escr repres 176 7 Setembro..... 353
Fazenda Abelardo padre r 6 sb B Cotegipe..... 533
Falcão Deoclacia r 22 Gil Goes..... 695
Farah Anuar r 220 Dr Alberto Torres..... 810
Farah Helena Constantino r 84 B Miracema..... 1627
Faria Adriano Soares r 25 1º Santos Dumont..... 519
Faria Augusto A r 23 Salvador Corrêa..... 1333
Faria Gentil de Castro padre r 49 Ypiranga..... 370
Faria J Baptista r 158 Tte Cel Cardoso..... 1367
Faria Reynaldo Soares r 633 15 Novembro..... 777
Feliciano Azevedo & C assucar alcool 41 Andradas.. 1215
Fernandes & C Ltda couros 41 Carlos Lacerda..... 1556
Fernandes Ranulpho Matos r 42 Prç S Salvador.... 860
Fernandes Sylvio J bicycl 32 Santos Dumont..... 857
Ferraz Domingos r 209 13 Maio..... 1219
Ferreira Alves Constantino r 340 Carlos Lacerda... 1344
Ferreira Filho João r 59 Cons Octaviano..... 1332
Ferreira Machado & C assucar alcool 10 Carlos Lacerda 1614
Ferreira Moço Manoel r 21 Tte Cel Cardoso..... 346
Ferreira Pinto Alvaro dr r 89 Gil Goes..... 242
Figueiredo Marques Jenny Rebel r Prç Republica... 1542
Findlay Roberto r 16 Prç Republica..... 722
Fluminense Hotel 32 Dr Alberto Torres..... 299
Folha do Commercio 25 Prç S Salvador..... 814
Fonseca Antonio r 27 B Amazonas..... 271
Fontoura Sylvio dr r 150 7 Setembro..... 893
Forum portaria Dr Alberto Torres..... 609
Forum sala Jury Dr Alberto Torres..... 705
Fotografia Moderna 59 João Pessoa..... 1565
Fotóptica A phot optica 28 13 Maio..... 917
Fraga João couros e artefactos 182 Av 7 Setembro 249
Franco & C escr 99 s 13 21 Abril..... 734
Freitas Adolpho Gomes r 123 13 Maio..... 1475
Freitas Alcibiades r 245 B Miracema..... 1527
Freitas José dr r 22 Maj Gwyer Azevedo..... 1452
Freitas Maria r 170 Dr Alberto Torres..... 609
Freitas Miranda José Bento r 425 Tte Cel Cardoso 946

FABRICA DE CERVEJA, BEBIDAS ALCOOLICAS E GASOSAS — Rua 15 de Novembro n.º 433 - Tel. 1561
FABRICA DE SABÃO "AVENIDA" — SABÕES, OLEOS E GRAXAS — Rua Carlos de Lacerda n.º 303

DIAS NORONHA & CIA.

Assucar, Xarque e Cereaes por atacado. Endereço Telegraph. "Dinoronha" - Codigos: Ribeiro e A. B. C. 5.ª Ed.
Escriptorio no Rio de Janeiro: **R. DO OUVIDOR, 18** - 1.º ANDAR — 2, RUA CARLOS DE LACERDA, 4
CAMPOS — ESTADO DO RIO

"OU O BRASIL MATA A SAÚVA
OU A SAÚVA MATA O BRASIL"



"AGÁPÊAMA"

O FORMICIDA MARAVILHOSO MATA A SAÚVA

SEM AGUA, SEM FOGO, SEM MAQUINA,
SEM EXCAVAÇÕES E SEM GAZOMETRO.

Pedidos á:

"SAÚVICIDA AGÁPÊAMA LIMITADA"

Av. S. João, 104 - 3.º and. — Cx. Postal 2494

— SÃO PAULO —

AO MACHADO CAMPISTA
A. M. MACHADO

Ferro, Ferragens, Munições, Tintas, Carvão, Graxas, Metaes, Aço, Cal, Cimento, Oleos, Louças, Telas, Cutelaria, Crystaes, Arame, Miudezas, etc. — MATERIAES PARA USINA DE ASSUCAR
Rua Santos Dumont ns. 52 e 54 - Campos, E. do Rio - Telephone, 941 - Codigo Ribeiro - Caixa Postal 48

CAMPOS (Continuação)

Fundição Cruzeiro 861 Av 15 Novembro..... 720
Fundição Esperança 23 Gil Goes..... 285

G

GARRAFA GRANDE A secc molh 16 B Cotegipe... 613
Garage São Geraldo 235 Tte Cel Cardoso..... 477
Gazen Wadih r 50 Alberto Torres..... 750
Gloria Alt & C secc molh 9/11 Carlos Lacerda..... 413
Gloria Hermenegildo da Silva secc molh 236 Tte Cel Cardoso 1439
Gomes d'Almeida Estevam r 121 Dr Lacerda Sobrinho 444
Gomes Alpheu da Silva dr r 50 13 Maio..... 1435
Gomes Aurelio Francisco escr 206 sb s 4 Av 7 Setembro 739
Gomes Carlos Antonio r 45 13 Maio..... 1252
Gomes Conceição r 26 Boa Morte..... 1354
Gomes Januario Francisco r 254 Sald Marinho..... 670
Gomes Olinda r 79 21 Abril..... 1567
Gomes da Silva José r 80 Carlos Lacerda..... 1538
Gomes Silvestre Sousa r 341 Tte Cel Cardoso..... 763
Gonçalves Dias Vicente r 461 sb 15 Novembro..... 401
Gonçalves Francisco Pereira r 203 Dr Alberto Torres 709
Gonçalves Manoel P r 133 B Miracema..... 1568
Gouvêa Maria Benedicta r 116 13 Maio..... 379
Graça Gastão Almeida adv escr 28 sb Prç S Salvador 1230
Graça Gastão de Almeida adv r 35 24 Fevereiro.... 650
Graphica Steila 2 Dr Gesteira Passos..... 1467
Gremio Português Luiz Camões 8 sb 13 Maio..... 997
Grossmann Joseph repres e propria 56 sb B Cotegipe 400
Grossmann Luiz dep linhas belgas 214 sb 7 Setembro 286
Grupo Escolar 15 Novembro 2 Prç Republica..... 499
Grupo João Pessoa 250 Tte Cel Cardoso..... 679
Guerra Barbosa dr r 107 B Miracema..... 1458
Guimarães Antonio Chris r 205 13 Maio..... 976
Guimarães Augusto dr r 115 Lacerda Sobrinho.... 1563
Guimarães Emilio dr r 17 sb Prç S Salvador..... 1310
Guimarães Francisco Chris r 19 Carlos Lacerda.... 905
Guimarães J Silva art homens 22 13 Maio..... 1253
Guimarães João A O dr r 38 Lacerda Sobrinho.... 910
Guinancio Ricardo repres 42 Carlos Lacerda..... 1506
Gusmão Armando r 136 B Miracema..... 823
Gusmão Collatino dr r 128 B Miracema..... 892
Gusmão Mariana r 18 B Guarulhos..... 365
Gymnasio N S do Soccorro 141 Passeio Municipal.. 367

H

H Aquino dr r 159 Saldanha Marinho..... 1437
Hamberger Yolande r 99 13 Maio..... 1427
Horto Florestal de Campos 16 Riachuelo..... 1418
Hotel Amazonas 48 B Amazonas..... 1456
Hotel da Estação 13 Prç Sacco..... 415
Hotel Flavio 28 Carlos Lacerda..... 736
Hotel Gaspar 8 Prç S Salvador..... 371
Hotel Silva 7 sb Prç S Salvador..... 847
Huss Roberto J r 2A Dr Cesar Pinoco..... 475

I

Instituto Commercial de Campos 64 13 Maio..... 822
Instituto de Previdencia Médica 161 sb 7 Setembro. 733
Irmãos Granato art dent 218 7 Setembro..... 395
Isalvo Lima & C repres 42 sb Santos Dumont.... 1309

J

J Francisco de Souza & C secc molh 53 Andradas.. 713
J Macedo armz 12 Carlos Lacerda..... 350
Joalheria Renne 206 7 Setembro..... 461
João Ferreira Filho & C alcool e bebidas 50 Andradas 334
Joaquim Miguel Henrique r 55 Cons Octaviano..... 858
Judice & C Nicolau armz 114 B Miracema..... 511
Judice Cecy Wanggallin r 37 sb 13 Maio..... 302
Judice Felisberto dr cons 42 sb Santos Dumont.... 1309
Julião Nogueira & Irmão Queimado..... 618

K

Kant Keen de Lima dr r 151 13 Maio..... 304

L

La Cava Hermenegildo r 585 15 Novembro..... 1423
Laboratorio Trios Ltda 28 B Cotegipe..... 634
Lacerda Maria Antonieta r 16 Lacerda Sobrinho.... 440
Lamego Francisco r 207 13 Maio..... 418
Lamy Alfredo faz e armar 26 B Cotegipe..... 1513
Lamy Alfredo r 47 Alberto Torres..... 337
Landim Everardo Sodré Ferreira r 94 Cons Thomaz Coelho 1619
Landim Jayme dr r 121 Sald Marinho..... 710
Landim Jayme Ferreira adv escr 50 sb Santos Dumont 672
Landim José Ferreira r 194 Saldanha Marinho.... 1572
Landim Manoel Ferreira dr r 135 Dr Lacerda Sobrinho 827
Landim Raul Ferreira dr r 135 Dr Lacerda Sobrinho 827
Leal Leovigildo r 14 sb Santos Dumont..... 924
Lealdade A calç 56 João Pessoa..... 960
Leite Amaro Ribeiro armz 391 Av 15 Novembro... 1246
Leite Manoel Ribeiro r 116 Av Almerinda..... 1342
Leiteria Normandia 34A Santos Dumont..... 661
Leonardo Lauriano r 110 13 Maio..... 1364
Leopoldina Railway Est Sacco Dr Alberto Torres... 416
Leopoldina Railway delegado trafego escr Dr Alberto Torres 1207
Leopoldina Railway escr 3ª Residencia Cons Thomaz Coelho 1472
Leopoldina Railway escr locomoção Guarulhos..... 576
Leopoldina Railway control Dr Alberto Torres..... 273
Lessa Amaro r 155 Tte Cel Cardoso..... 573
LICEISTA A livr 99 21 Abril..... 288
Lima Eraldo Quitete r 113 13 Maio..... 778
Lima João Gomes r 113 13 Maio..... 778
Lima O Quitete dr r 64 Ypiranga..... 844
Lima O Quitete dr cons 22 sb 13 Maio..... 324
Livro Novo Ao armar 42 B Cotegipe..... 441
LIVRO VERDE AO pap armar 34 B Cotegipe..... 541
Lobo Pessanha & C alcool bebidas 30 Carlos Lacerda 1315
Longo Francisco r 36 Espirito Santo..... 746
Lontra Costa Arthur adv escr 200 sb 7 Setembro.. 653
Lontra Costa Sylvio dr r 46 Vol Patria..... 327
Lopes José Candido r 35 Prç S Salvador..... 1406
Lopo dos Santos João r 14 Leão..... 1297
Lourenço Santos r 39 Benta Pereira..... 373
Louvre Au ferrag armar 27 B Cotegipe..... 523
Lucena Neiva João r 106 Lacerda Sobrinho..... 1465
Luiz Ribeiro & C secc molh 18/22 Carlos Lacerda.. 512
Lusitano Lygia Veiga r 43 13 Maio..... 469
Luzitano Dermeval dent Prç S Salvador..... 1628
Lyceu de Humanidades Prç B Rio Branco..... 516

M

M A Gomes r 123 Goytacazes..... 603
M Lopes Carlos Alberto r 68 Av Alberto Torres.... 742
MACHADO CAMPISTA AO ferrag louças 52/4 Santos Dumont 941
Machado Orozimbo Rezende r 463 Av 15 Novembro. 449
Machado Oscar r 11 Lacerda Sobrinho..... 637
Machado Plinio Nunes dr r 1 sb Vigario João Carlos 1429
Machado Renato Nunes dr cons 1 sb Vigario João Carlos 1429
MACHADO VIANNA & C
Espingarda Grande 15/7 B Cotegipe..... 671
Fundição Goytacaz 643/5 15 Novembro..... 971
Res Domingos M N Faria 210 Dr Alberto Torres 871
Macieira Antenor r 16 Mar Flor Peixoto..... 305
Maciel Almir r 130 B Miracema..... 1326
Maciel Antonio Valladares r 99 s 1 21 Abril..... 260
Maciel Oriani r 49 Vol Patria..... 1408
Maciel da Silva Acrysio adv escr 200 sb 7 Setembro 653
Maciel da Silva Acrysio dr r 44 Salv Corrêa..... 760
Maia Alvaro agente 27 Prç S Salvador..... 568
Maia Mario serraria 114 Vieira..... 1362
Maia Mario r 72 sb Dr Alberto Torres..... 377
Malamud J moveis 51 João Pessoa..... 473
Manhães Andrade Paula r 123 Av Pelinca..... 1378
Manhães João dr r 132 7 Setembro..... 815
Manhães José Feliciano r 128 13 Maio..... 1421
Manhães Ovidio dr r 49 13 Maio..... 513
Manhães da Silva Quintino alfaiat 47 13 Maio..... 494
Manoel Pinto & C marc 9 Santos Dumont..... 721
Manufactura Campista Chapéos S A 58 Andradas.... 877
Mansur & C faz e armar 40 B Cotegipe..... 813
Marchi José escr 7 B Cotegipe..... 1412
Maria das Dores r 71 Gil Goes..... 1571
Marques F C armz keroz e oleos 43 24 Maio..... 425
Marques Octavio C electr radios 76 João Pessoa..... 972
Martinez Guilherme Toja comm consig 153 7 Setembro 914
Martins Benedicto r 9 José Patrocinio..... 952
Martins Emy Ribeiro armz 241 Tte Cel Cardoso.... 596

MACHADO VIANNA & CIA.

FERRAGENS, LOUÇAS, MATERIAES PARA USINAS, MACHINAS AGRICOLAS
RUA B. DE COTEGIPE, 15/17 TELEPH. 671
FUNDIÇÃO GOYTACAZ - Officina Mechanica - Fundição de Ferro e Bronze, Especializada em apparelhos para Usinas de Assucar.
AVENIDA 15 NOVEMBRO, 643/5 — CAMPOS — TELEPHONE 971

P. MOTTA
CASCÃO, GELEADOS, COMPOTA E MERENDA DE GOIABA,
São os mais preferidos.

CAMPOS (Continuação)

Martins Gely r 82 13 Maio..... 310
Martins João Barcellos dr r 88 Mar Deodoro..... 508
Martins Junior Antonio r 615 15 Novembro..... 665
Martins Junior Manoel loter 513 15 Novembro..... 422
Martins Manoel Luiz r 65 Dr Alberto Torres..... 831
Martins Maria r 158 Gil Goes..... 1369
Massad José r 505 Av 15 Novembro..... 355
Massaud Cury & Irmão sedas 23 13 Maio..... 224
Maternidade de Campos Dr Alberto Torres..... 798
Mattos Oronte Souza r 165 13 Maio..... 1229
Mauá Electrica S A 29A 13 Maio..... 869
Mello Blandina r 124 Carlos Lacerda..... 570
Miranda Grevy Xavier secc molh 424 Beira Rio Guarulhos 1445
Mina de Ouro loter 11 13 Maio..... 821
Miranda Rocelim torref café 39 Vieira..... 1245
Miranda Santos Theobaldo 107 13 Maio..... 708
Miranda Tarcisio r 120 Carlos Lacerda..... 843
Moll & C commer assucar 2 Santos Dumont..... 1334
Moll Filho Norival r 131 13 Maio..... 221
Monitor Campista O 64 13 Maio..... 1639
Monteiro Francisco Carlos r 147 13 Maio..... 929
Monteiro Luiz Santos r 39 Dr Alberto Torres..... 509
Monteiro Manoel Augusto r 307 Tte Cel Cardoso.... 290
Monteiro Silva Roldão r 168 Sald Marinho..... 697
Monteiro Tarcilio Augusto r 33 Cons Octaviano..... 940
Moreira Galileu Antunes r 153 Dr Alberto Torres.. 604
Motta & Oliveira escr 159 sb 7 Setembro..... 1248
Motta & Oliveira distillaria 161A 15 Novembro.... 333
Motta Vasconcellos Francisco Ribeiro escr 159 sb 7 Setembro 259
Muylaert J r 541 Av 15 Novembro..... 423

N

Nicod Evelina r 108 Av Alberto Torres..... 245
Nilo Wagner & C ferrag e drogas 37 João Pessoa.. 230
Nogueira Alice Baptista r 113 Av Alberto Torres.. 442
Nogueira José escr comm consig 28 Carlos Lacerda.. 636
Nogueira Julião r 184 Av Vicente Nogueira..... 237
Nolasco Joaquim r 54 Carlos Lacerda..... 376
NORMALISTA A papel e livr 21 13 Maio..... 411
Noronha Innocencio armz 17 Carlos Lacerda..... 472
Noronha João Dias r 60 Gil Goes..... 366
Novarino Luiz r 27 Mar Floriano..... 452
Nunes Abreu Antonio r 73 Goytacazes..... 1531
Nunes Ritter de Castro r 134 Av 7 Setembro..... 1243
Nunes Vieira comm consig 206 sb s 1 7 Setembro 315
Nunes Vieira Ruy 365 Tte Cel Cardoso..... 1262

O

Officina Chrysostomo 703/705 Av 15 Novembro..... 795
Officina Ford C P Devoto & C 21 Benta Pereira.... 521
Officinas Carlos Gomes 72 B Cotegipe..... 388
Oliveira Americo r 57 Visc R Branco..... 796
Oliveira Nelson Souza secc molh 11 Saturnino Braga. 447
Oliveira Raphael Chrysostomo escr 18 B Cotegipe.. 961
Orphanato S José 177 Av 15 Novembro..... 620

P

Pache de Faria João Thomaz 91 Dr Alberto Torres.. 1267
Pacheco Arlindo r 195 Dr Alberto Torres..... 1622
Pacheco Umbelino r 571 sb Av 15 Novembro..... 1442
Paço Waldemar Lima r 48 Salvador Corrêa..... 1212
Padaria Alliança 72 Ypiranga..... 859
Padaria Amazonas 1A Dr Alberto Torres..... 651
Padaria Cruzeiro 228 Tte Cel Cardoso..... 520
Padaria do Destino 69 13 Maio..... 241
Padaria das Familias 56 13 Maio..... 1623
Padaria Guitton 61 Andradas..... 244
Padaria Internacional 34 Andradas..... 1518
Padaria Minerva 93 B Miracema..... 407
Padaria Modelo 89 Carlos Lacerda..... 1526
Padaria Muniz 169/171 7 Setembro..... 1651
Padaria Napoleão 187 Tte Cel Cardoso..... 571
Padaria da Ponte 577 15 Novembro..... 279
Padaria 15 Novembro 74 15 Novembro..... 1278
Padaria Sto Amaro 56 Dr Alberto Torres..... 1637
Padaria S Sebastião 18 Av Pelinca..... 1434
Padaria União 167 24 Outubro..... 398
Paes Ferreira dr r 79 B Miracema..... 986
Paiva Luiz Silveira dr r 263 Tte Cel Cardoso..... 1237
Palace Hotel 591 Av 15 Novembro..... 1551
Pamplona Carlos Ignacio r 259 Tte Cel Cardoso.... 424
Paraiso das Meias 70 João Pessoa..... 775
Partido Popular Radical 16 s 21 13 Maio..... 787
Passos Guilherme r 75 Sald Marinho..... 303
Passos Pedro Ferreira r 117 7 Setembro..... 349
Paul J Christoph Co radios 45 Santos Dumont..... 686
Paz & C Grillo dep 8 Carlos Lacerda..... 532
Peçanha Bernardo José r 1 Av Pelinca..... 1436
Peixoto Cyrillo secc molh 195 Goytacazes..... 1376
Peixoto J r 145 13 Maio..... 426
Peixoto Maria Isabel r 227 Tte Cel Cardoso..... 1323
Peixoto Pery armz 48 Andradas..... 593
Peixoto Pery r 96 7 Setembro..... 1361
Penna de Bronze A papel 56 B Cotegipe..... 1422
Pereira Anisio Alves r 189 Dr Alberto Torres..... 592
Pereira Augusto F comm 12 13 Maio..... 575
Pereira Crespo dr r 96 Vol Patria..... 894
Pereira Guilhermina r 5 Becco Barroso..... 599
Pereira Lobo José Tancredo r 145 Goytacazes..... 942
Pereira Nunes dr r 96 B Miracema..... 1519
Pereira Nunes Acão dr r 307 Carlos Lacerda..... 799
Pereira Nunes Elvecio escr 56 s 7 Santos Dumont.. 762
Pereira Nunes Jaime dent 169 sb 7 Setembro..... 498
Pereira Rebel Nelson adv r 125 7 Setembro..... 1643
Perez J fogões 64 B Cotegipe..... 1211
Perez Jesus r 138 1º Tte Cel Cardoso..... 851
Perlingeiro Adelino r 36 13 Maio..... 1611
Perlingeiro Dias & C dep assucar 5 Prç S Salvador 321
Perlingeiro Netto Miguel r 4 1º B Cotegipe..... 514
Perlingeiro Odilardo r 165 B Miracema..... 938
Pessanha João armz 81 Andradas..... 1534
Pessanha João r 51 Ypiranga..... 1546
Pessanha Manoel Gomes secc molh 23 Sto Antonio.. 1545
PESSANHA SANTOS & C armz 5 B Cotegipe... 1213
Pharm Alpha 6 13 Maio..... 266
Pharm Brito 49 Carlos Lacerda..... 812
Pharm Campos 92 Carlos Lacerda..... 864
Pharm Cardoso 42 Av Pelinca..... 870
Pharm Central 157 7 Setembro..... 428
Pharm Collegio 67 13 Maio..... 1306
Pharm Crespo 52 B Cotegipe..... 594
Pharm e Drog Fluminense 58 13 Maio..... 528
Pharm e Drog Pachecc matriz 543 Av 15 Novembro 631
Pharm e Drog Pacheco filial 44 B Cotegipe..... 731
Pharm e Drog S Salvador 21 B Cotegipe..... 841
Pharm e Drog Sobral 19 13 Maio..... 1351
Pharm Lacerda 100 Andradas..... 826
Pharm Leoncio 53 Santos Dumont..... 619
Pharm Manhães 30 13 Maio..... 1314
Pharm Nova 208 Tte Cel Cardoso..... 274
Pharm Oswaldo Cruz 49 Dr Alberto Torres..... 356
Pharm Popular 65 João Pessoa..... 1510
PHILIPS DO BRASIL S A 27 Prç S Salvador..... 568
Photo S Paulo 23 Prç S Salvador..... 1206
Pinheiro Caetano Thomaz dr r 96 Lacerda Sobrinho 1337
Pinto & Cambôa tanoaria 56 21 Abril..... 1570
Pinto Godofredo adv escr 48 Santos Dumont..... 1617
Pinto Godofredo dr r 132 Sald Marinho..... 414
Pinto Gregorio adv escr 74 João Pessoa..... 235
Pinto & Moreira secc molh 51 Andradas..... 1415
Pires d'Oliveira Alberto r 71 7 Setembro..... 1352
Pirotti Thereza r 27 Saturnino Britto..... 342
Policlinica e Maternidade Dr Alberto Torres..... 628
Pontes Francisco de Assis r 190 sb Av 7 Setembro. 433
Ponto de Automoveis Prç S Salvador..... 559
Ponto Automoveis Prç Paul Moraes..... 1515
Ponto Automoveis Prç S Salvador..... 669
POSTO TELEPHONICO PUBLICO P S 1 104 13 Maio
Póvoa Francisco vva 158 7 Setembro..... 729
Póvoa Oswaldo dr r 99 Andradas..... 767
Prado Antonio comm repres 23 Santos Dumont..... 577
Prata Waldemar r 15 Andradas..... 229
Prazeres Jorge Alvarenga dr r 403 15 Novembro.... 474
Prazeres Junior Francisco r 407 Av 15 Novembro.. 1224

PREFEITURA MUNICIPAL
Gabinete do Prefeito Prç S Salvador..... 725
Secretaria Prç S Salvador..... 1241
Assistencia Municipal Prç S Salvador..... 234
Bibliotheca archivo Prç S Salvador..... 202
Thesouraria Prç S Salvador..... 448
Directoria Saude Publica Prç S Salvador..... 1426
Directoria de Engenharia Prç S Salvador..... 865
Matadouro Municipal Matadouro..... 1341
Mercado Municipal Mercado Municipal..... 348
Superint Limpeza Publica Triturador Av 15 Novembro 551
Cemiterio Publico Cajú..... 1340
Centro de Saude 2 sb Santos Dumont..... 765

(Continúa)

TELEPHONE 617 CAIXA POSTAL 60
RODRIGUES ALVES & C.
FABRICA DE SABÃO "SOL"
FABRICA E ESCRIPTORIO: RUA VOLUNTARIOS DA PATRIA, 26 — CAMPOS — ESTADO DO RIO

DÔR? GUARAINA
NÃO PRODUZ ACIDEZ E NÃO ATACA O CORAÇÃO
Produto dos LABS. RAUL LEITE
FILIAL DE CAMPOS: RUA 13 DE MAIO, 33 —:— TELEG.: "TRAVIATA" —:— TELEFONE: 536

CAMPOS (Continuação)

PREFEITURA MUNICIPAL (Continuação)
Res secretario 202 Passeio Municipal..... 1441
Res director Obras Publicas 15 Salvador Corrêa 1641
Res Agente Geral 159 Dr Alberto Torres..... 351
Procuradoria Administrativa Commercial
22 Prç S Salvador 372

Q

Quartel da Policia 417 Av 15 Novembro..... 1336
Queiroz Abelardo r 42 13 Maio..... 227
Quintc de Moraes Dalila Collares r 129 13 Maio.. 1463

R

R Ferreira cortume 116 Av 15 Novembro..... 434
Rabello de Almeida Antonio r 266 Tte Cel Cardoso. 652
Rabello Almeida & C assucar alcool
28 Santos Dumont 988
Rabello de Almeida Sylvio r 53 Cons Octaviano.... 496
Rabello & Filho mov 39 Santos Dumont..... 1210
Radio Cultura de Campos 47 Cons Octaviano..... 806
Ramalho Maximino dr r 149 13 Maio..... 1444
Ramos Francisca r 32 Boa Morte..... 1238
Rangel Antonio E secc molh 19 Carlos Lacerda.... 553
Rangel Marcilio dep madeira 459 Av 15 Novembro. 1562
Rapozo Benedicta r 35 Cons Thomaz Coelho..... 907
Raso Picone & C fabr bebid 45 João Pessoa..... 612
Raul Leite & C art pharm 33 13 Maio..... 536
Rebel Figueiredo Arnaldo r 23 Dr Alberto Torres... 256
Recebedoria de Campos 12 Prç S Salvador..... 1312
Refinação Torrefacção Miracema 75 João Pessoa..... 339
Repartição Technica do Café 11 sb 13 Maio..... 962
Ribeiro Almeida Maria do Carmo r 42 Visc R Branco 591
Ribeiro Carlos dr r 272 Tte Cel Cardoso..... 352
Ribeiro de Castro Alfida Galvão r
391 Tte Cel Cardoso 1477
Ribeiro de Castro João Silvestre r
148 Passeio Municipal 687
Ribeiro Castro Lopes Antonia r
10 Dr Lacerda Sobrinho 770
Ribeiro Elpidio r 262 Dr Alberto Torres..... 1350
Ribeiro Gomes Joaquim r 100 7 Setembro..... 1560
Ribeiro & Lima secc molh 182 Tte Cel Cardoso.... 930
Ribeiro de Miranda José Antonio dr r
123 Mar Floriano 479
Ribeiro & Santos secc molh 8 B Cotegipe..... 642
Ribeiro Santos & Bastos secc molh 441 15 Novembro 724
Ribeiro Thiers C r 47 Siqueira Campos..... 1462
Rio Salão barbeiros 4 13 Maio..... 409
Riscado Francisco r 232 Carlos Lacerda..... 918
Rosa Guilherminda r 36 Boa Morte..... 555

S

Sá Barroso Pedro Miranda r 15 Paulina Perlingeiro 549
Saldanha Firmino r 12 Prç Republica..... 805
Salgado Alfredo r 501 15 Novembro..... 375
Salgado Miguel repres 3 Dr Prud Moraes..... 1522
Salles Ferreira Achilles r 208 Av Alberto Torres.. 1268
Sampaio Bento José r 311 Tte Cel Cardoso..... 466
Sampaio Mario dr r 242 B Miracema..... 1668
Santa Casa Misericordia Prç S Salvador..... 1417
Santamaria Florentino padre r 33 Ypiranga..... 209
Sant'Anna vva r 281 15 Novembro..... 732
Santos Antonio Martins r 256 Dr Alberto Torres... 429
Santos Apolinario Francisco r 82 7 Setembro..... 525
Santos Candido Francisco r 126 7 Setembro..... 336
Santos José Martins r 111 Dr Alberto Torres..... 212
Santos Lima João Floriano dr r
228 Dr Alberto Torres 1650
Santos Lima João Floriano dr r
18 sb Prç S Salvador 360
Santos Sabino Francisco r 47 21 Abril..... 638
Sapataria Chic 29 B Cotegipe..... 507
Sapataria Moderna 33 Carlos Lacerda..... 875
Sapataria Progresso 47 João Pessoa..... 566
Sapataria Social 194 7 Setembro..... 659
Sapataria Vieira 44 João Pessoa..... 1339
Saraçoça Santos José Pedro dr r 42 Salvador Corrêa 1338
Sardinha Pedro Lima r 188 Saldanha Marinho..... 913
Sarrapio José r 34 Visc R Branco..... 837
Schimming Otto r 345 Tte Cel Cardoso..... 250
Seixas Filho Albano dr r 66 Dr Lacerda Sobrinho... 402
Sellaria Guimarães 202 Tte Cel Cardoso..... 969
Seminario Diocesano Bairro Turf Club..... 443
Sence Victor r 38 Vol Patria..... 522
Serraria Castro 302 Sald Marinho..... 1220
Serraria S Benedicto 162 Saldanha Marinho..... 1428
Serraria S José 262 Passelo Municipal..... 1624
Serviços Industriaes do Estado Gab do Superint
44 13 Maio 616
Serviços Industriaes do Estado Secção do Expediente
Contab e Thesouraria 44 sb 13 Maio..... 716
Serviços Industriaes do Estado Secção de Agua e
Esgotos e Armz Regional 114 B Amazonas....218
Serviços Industriaes do Estado Secção de Luz e
Força 1 Ouvidor..... 715
Serviços Industriaes do Estado Estação de Tratamento e Distr d'Agua 20 Av 15 Novembro... 817
Serviços Industriaes do Estado Deposito de Carros
403 Tte Cel Cardoso 1517
Serviços Industriaes do Estado Estação dos Bondes
35 Prç S Salvador 1618
Silva Alzira r 2 sb Tv Rosario..... 1355
Silva Amador Pinheiro r 689 Av 15 Novembro..... 1461
Silva Antonio Luiz r 12 13 Maio..... 540
Silva Bastos Aristotelina Braga r 157 13 Maio.... 258
Silva Dinah r 21 Salv Corrêa..... 965
Silva Pinto Olympio Saturnino dr r 120 13 Maio.. 270
Silva Romeu Rodrigues dr r 93 João Pessoa..... 1299
Singer Sewing Machine Company 31 Prç S Salvador 1431
Siqueira Amaro r 34 Barão..... 755
Siqueira Cecilia r 36 Dr Lacerda Sobrinho..... 465
Siqueira Gilberto Ribeiro r 70 B Miracema..... 896
Soares Amaro r 265 Goytacazes..... 265
Soares Leite Humberto Alberto r 101 7 Setembro.. 825
Sobral Chrysantho de Miranda Sá cartorio
28 Prç S Salvador 1216
Sobral Chrysantho de Miranda Sá r 5 Kirck..... 937
Sobral João Gomes r 6 B Guarulhos..... 1259
Sobral Luiz dr r 13 José Patrocinio..... 1320
Sobral Oswaldo Barcellos dr r 17 Dr Pereira Nunes 838
Socied Soccorros Mutuos 47 1º João Pessoa..... 622
Sodré J C r 31 sb Prç S Salvador..... 537
Sodré João Bernardo Ribeiro r 48 Vol Patria..... 317
Soriano Fidelis de Souza agua mineral
17 Prç S Salvador 1256
Souto Mayor Guaracy de Albuquerque dr r
40 Salv Corrêa 954
Souza Celso r 171 1º Tte Cel Cardoso..... 951
Souza H V r Dr Lacerda Sobrinho..... 493
Souza Luiz Carlos P r 105 Vol Patria..... 1276
Souza Valle dr r 12 sb Prç S Salvador..... 223
Sport Club Saldanha da Gama 465 Av 15 Novembro 848
Sul America Capitalização 165 7 Setembro..... 527
Syndicato Anglo Brasileiro S A Usina Sta Cruz... 00-80

T

Tabellião Alcides Dr Alberto Torres..... 921
Tabellião Gomes Dr Alberto Torres..... 1631
Tamega Alvaro r 17 Dr Frco Portella..... 406
Tavares Abelardo dr r 141 Dr Lacerda Sobrinho.... 922
Tavares Adahil B officinas 27 B Miracema..... 1328
Tavares Admardo r 79 Carlos Lacerda..... 494
Tavares Antonio Pessanha armz 80 Mar Deodoro.... 699
Tavares & C L molh por atacado 11 B Cotegipe... 1612
Tavares Candido repres 33 13 Maio..... 536
Tavares Francisco r 86 13 Maio..... 854
Teixeira Acyr r 122 B Miracema..... 1222
Teixeira Ilça r 68 13 Maio..... 1552
Terra Grimaldi moveis 29 Carlos Lacerda..... 1366
Terra José Gomes r 81 Dr Alberto Torres..... 1550
Theatro Trianon 18 13 Maio..... 811
Tinoco Filho José Ferreira r 91 B Miracema..... 768
Tinoco Godofredo dr r 22 sb Prç S Salvador..... 295
Tinoco Orencio r 197 13 Maio..... 458
Tinturaria Commercio 40 João Pessoa..... 730
Tinturaria Panchaud 82 João Pessoa..... 615
Tinturaria S José 20 Dr Alberto Torres..... 788
Tinturaria Sul America 45 Carlos Lacerda..... 678
Toneilli & Lannes couros 33 Santos Dumont..... 264
Torrefacção Café High-Life 114 João Pessoa..... 439
Torrefacção Café Londres 106 Oliv Botelho..... 430
Torrefacção Café Paris 177 Tte Cel Cardoso..... 947
Tude Braga serraria 123 Dr Lacerda Sobrinho..... 630
Turuna Campista 64 João Pessoa..... 966

U

Uébe Philippe med cons s 2 Prç S Salvador..... 689
Universal Pictures do Brasil S A 14 Dr Alberto Torres 839
Usina Barcellos 41 Andradas..... 1215
Usina Carapebús S A escr 34 sb B Cotegipe..... 569

CASA PATRÃO
COUROS E ARTEFACTOS. — ARTIGOS PARA SPORTS, VIAGENS, MONTARIA, SAPATEIROS, SELLEIROS, TAMANQUEIROS E MALEIROS. FABRICA DE MALAS, VALISES, PASTAS, CINTOS, BOLAS E PERNEIRAS.
AV. 7 SETEMBRO, 220 — Tel. 1419 — CAMPOS

Que felicidade!...

A MAIOR NOVIDADE PARA A MULHER

Jamais sofrerá de Colicas Uterinas, Dôres nos Ovarios, Irregularidades da Menstruação, Menstruação Exagerada e Flôres Brancas

USANDO O MILAGROSO **EUGYNOL**

SALVA O SEXO FEMININO

Encontra-se em todas as farmacias e drogarias

IMPALUDADOS!

TENDES CALEFRIOS?

ESTAES COM FEBRE?

UZAE O **FEBROL**

Especifico poderozo contra o IMPALUDISMO

TONICO ANTI-FEBRIL

NÃO DESPERDICE SEU TEMPO COM VIAGENS LONGAS, ESTAFANTES E, MUITAS VEZES, INUTEIS.

TELEPHONE!

O SERVIÇO INTERURBANO,

SEMPRE RAPIDO E EFFICIENTE, AJUDAL-O-Á A RESOLVER TODOS OS SEUS NEGOCIOS, NO CONFORTO DO LAR OU DO ESCRIPTORIO.

ELIXIR DE ASSA-PEIXE

TONICO DEPURATIVO DO SANGUE — GRANDE RENOVADOR DAS FORÇAS ORGANICAS

DEPOSITARIOS: SILVA GOMES & CIA.

LARGO DE SÃO FRANCISCO DE PAULA, 42 (DROGARIA SUL AMERICANA) —o— RIO DE JANEIRO

CAMPOS (Continuação)

USINA QUEIMADO assucar e alcool
Escriptorio Queimado 618
Secção de mercadorias Queimado..... 639
Balança Queimado 201
Res Gerente 184 Av Vicente Nogueira..... 237
Usina Santo Amaro escr 5 Santos Dumont..... 874
Usina S João Usina S João..... 934
Usina Sapucaia escr 10 B Cotegipe..... 506
Usinas Francisco Vasconcellos S A escr
3º Prç S Salvador 548

V

Valladares Felix comm consig 36 Carlos Lacerda.. 1634
Vasconcellos Benedicto Carvalho r 35 Mar Deodoro.. 408
Vasconcellos Eutychio d'Oliveira r 32 José Patrocinio 269
Vasconcellos Euzebio r 94 7 Setembro..... 600
Vasconcellos Francisco Ribeiro r 38 13 Maio..... 601
Vasconcellos Gonçalo r 3º Prç S Salvador..... 998
Vasconcellos Maria Fausta r 194 B Miracema..... 602
Vasconcellos Maria Paz r 250 Carlos Lacerda..... 1225
Vasconcellos Octavio r 71 Ypiranga..... 719
Vasconcellos Tito dr r 161 Said Marinho..... 1322
Vaz Laert Pereira secc molh 2 B Miracema..... 547
Vencedora A moveis 34 13 Maio..... 863
Vianna Alamir repres 143 7 Setembro..... 1476
Vianna Amaro Queiroz r 82 Dr Alberto Torres... 1555
Vianna Americo dr r 137 B Amazonas..... 1474
Vianna Armando Ritter r 6 Dr Lacerda Sobrinho.... 861
Vianna Ary cons 26 sb 13 Maio..... 556
Vianna de Castro Manoel repres
175 1º s 10 7 Setembro 272
Vianna João dr r 247 Passeio Municipal..... 829
Vianna João Machado r 13 sb Prç S Salvador..... 289
Vianna João Mario r 85 7 Setembro..... 432
Vianna Manoel Gomes r 310 Tte Cel Cardoso..... 1443
Vianna Mario armz 26 Carlos Lacerda..... 1520
Vianna Virginia r 65 Gil Goes..... 358
Vidraceiro Marques 12 Dr Alberto Torres..... 263
Vieira Joaquim A armz 22 B Cotegipe..... 818
Vieira L r 36 Cel Fabricio.. 262
Virgilio Paula r 56 Visc Rio Branco..... 1209
Vivaqua Francisca r 69 Aquidaban..... 203
Viveiros Plinio dr r 38 Prç S Salvador..... 562

Y

Young Altuerpio Soares r 499 Av 15 Novembro.... 737
Young Antonio Jorge r 721 Av 15 Novembro..... 459
Young & Filho fabr goiab 723 Av 15 Novembro.... 926

CANTAGALLO
MUNICIPIO DE CANTAGALLO

POSTO TELEPHONICO PUBLICO P S 1
25 Prç 15 Novembro

CAPIVARY
MUNICIPIO DE CAPIVARY

POSTO TELEPHONICO PUBLICO P S 1
44 Dr Norival Freitas

CARAPEBÚS
MUNICIPIO DE MACAHE'

POSTO TELEPHONICO PUBLICO P S 1... Carapebús

CESARIO ALVIM
MUNICIPIO DE CAPIVARY

POSTO TELEPHONICO PUBLICO P S 1 Cesario Alvim

CONDE DE ARARUAMA
MUNICIPIO DE MACAHE'

POSTO TELEPHONICO PUBLICO P S 1 Conde Araruama
Ribeiro & Filhos assucar e alcool Conde Araruama.... 2

CORDEIRO
MUNICIPIO DE CANTAGALLO

Abreu Vahia dr r Av Raul Veiga..... 40
Banco de Cordeiro 15 Novembro..... 4
Bandeira Vaughan R dr r Faz Rancharia do Norte.... 2
Barbosa Antonio P r Mar Deodoro..... 33
Barboza Domingos r Bairro Senna Campos..... 51
Calil Richa & Irmãos Av Raul Veiga..... 9
Cartorio de Paz José Portugal..... 8
Carvalho José Olympio r Bairro Senna Campos..... 49
COMPANHIA TELEPHONICA BRASILEIRA
P S 1 5 15 Novembro..... P S 1
Fazenda da Saude Faz Saude..... 56
Ferreira Manoel armz Av Raul Veiga..... 38
Fuk João faz Faz Fuk..... 28
Gazeta de Cordeiro 5 15 Novembro..... 1
Gomes Jor Antonio J cei faz Faz N S Piedade..... 5
Guimarães Arthur Costa adv r Dr José Portugal..... 37
Hotel Avenida 20 2º Av Raul Veiga..... 51
Hotel Moraes Av Raul Veiga..... 24
Leite Oswaldo Purgado dr r 3 Dr José Portugal..... 26
Lessa Francisco r Av Raul Veiga..... 47
Lutterback Sebastião M faz Faz Sant'Anna..... 41
Martins Hermano r Mar Deodoro..... 46
Martins João Lino r 7 Setembro..... 25
Martins Jor Miguel L r Bairro Senna Campos..... 50
Martins Sobrinho José faz Faz Torre..... 48
Martins Tristão Lopes fabr lact 7 Setembro..... 22
Miguel Jorge & C neg Av Raul Veiga..... 43
Monnerat Agenor faz Bom Successo..... 29
Mussi & Filhos Manoel neg Prç Republica..... 14
Mussi José neg Lg Mar Deodoro..... 10
Padaria Cabo Frio 31 Av Raul Veiga..... 6
Pereira Eduardo r 48 Av Raul Veiga..... 39
Pharmacia Popular 3 15 Novembro..... 45
Pharmacia Uhl 23 Av Raul Veiga..... 17
Posto de Monta Cordeiro..... 34
POSTO TELEPHONICO PUBLICO P S 1
5 15 Novembro
Salgado João B r Av Raul Veiga..... 20
Santos & C José neg Prç Republica..... 16
Silveira Augusto P r 15 Novembro..... 32
Silveira & C neg Av Raul Veiga..... 3
Simão Augusto r 4 Av Raul Veiga..... 55
Simão & Irmãos Miguel neg Av Raul Veiga..... 42
Thomaz Junior Alberto dr r 10 7 Setembro..... 53
Van-Erven Antonio faz Faz Sta Clara..... 30
Vieira Souza Emiliano r 1 Piedade..... 13

CORRÊAS
MUNICIPIO DE PETROPOLIS

Armz Corrêas Prç Ferreira Oliveira..... 24
Armz Cruzeiro Maria Carolina..... 10
Armz da Sorte Estr União e Industria..... 55
Azambuja Lacerda Luiz dr r Corrêas..... 70
Azambuja Lacerda Luiz dr r 134 Maria Carolina..... 23
Barbosa Francisca Monteiro r 186 Av Nogueira..... 35
Barreira Samuel dr r Corrêas..... 25-J-14
Bastos Laura r Estr União e Industria..... 15
Berude D H r Faz S Manoel..... 56
Braconnot C P r 169 D Pedro II..... 52
Bruce Roberto Barreto comte r
Estr União e Industria 44-J-20
Cabral J Alves Magalhães r 1 Tiradentes..... 53
Café União Prç Ferreira Oliveira..... 42
Carvalho Filho Antonio r 23 Maria Carolina..... 69
Carvalho Jesuina de Jesus r Estr União e Industria.. 66
Carvalho Junior r D Pedro II..... 11
Carvalho Marcolino Ribeiro r Faz S Manoel..... 33
Carvalho Narcisa r 61 Av Nogueira..... 47
Corrêa Manoel Augusto r Estr União e Industria 44-J-12
Costa Rego R mons r Villa Sta Rosa Estr Cannavial 51
Cruzada Nacional Contra a Tuberculose Nogueira 25-J-20
Duarte Pinto Arthur r Castello S Manoel..... 39
ESTANCIA DE CURA S GERALDO Maria Carolina... 9
Fernandes Casemiro r 24 Prç Ferreira Oliveira..... 57
Fernandes José Maria r Castello S Manoel..... 6
Fonseca Bento Borges r Estr União e Industria..... 2
Fonseca Clara Braga r Maria Carolina..... 40
Fraga Clementino dr r D Pedro II..... 26
Gomes da Silva Luiz r Maria Carolina..... 19
Guimarães Alfredo Fonseca r Nogueira..... 25-J-22
Hargreaves Raul dr r Estr Cannavial..... 5
Herdes G r 3739 Estr União e Industria..... 67
Lacombe Chiquita Jacobina r D Pedro II..... 7
Lopes Cesar r D Pedro II..... 27
Macedo José Buarque dr r Estr União e Industria 44-J-13

SANATORIO DE CORRÊAS

PARA CONVALESCENTES E DOENTES

APPARELHO RESPIRATORIO

A 15 MINUTOS DE PETROPOLIS

Hygiene irreprehensivel - Conforto maximo
Installação modelar

DIRECTOR: Dr. Valois Souto
CORRÊAS
Phone 58 — End. tel. "SANA"

PANIFICAÇÃO SÃO MARCOS

PÃES, ROSCAS. TORRADAS, BOLACHAS, ETC., FABRICADOS COM FARINHAS DE PRIMEIRA QUALIDADE

ANTONIO PERES

SAUDADE —o— BARRA MANSA —o— TELEPHONE, 88-J-13 —o— E. DO RIO

CORRÊAS (Continuação)

Machado Costa Oscar dr r Estr União e Industria... 46
Maciel Antunes dr r 3215 Estr Prado..... 22
Malta Olgerio Tostes dr r Faz S Manoel..... 43
Marinho Irineu r Maria Carolina..... 16
Mello Ignacio Verissimo r Faz S Manoel..... 32
Monteiro Julio dr r D Pedro II..... 62
Monteiro Manoel Silva r D Pedro II..... 4
Moreira Lino dr r Estr União e Industria..... 13
Nogueira Domingos de Souza cel r Nogueira.... 25-J-13
Nogueira Julio r Castello S Manoel..... 28
Oliveira Lopes Manoel A r 67 Maria Carolina..... 8
Padaria Corrêas Prç Ferreira Oliveira..... 21
Penna Octavio Moreira r Estr União e Industria.... 61
Pereira Alvaro B R r Faz S Manoel..... 34
Pereira Cesario da Silva dr r Av Nogueira..... 45
Pereira Cyro C r Estr União e Industria..... 50-J-12
Pharm Corrêas Maria Carolina..... 30
Piess Judith r Estr Cannavial..... 37
POSTO TELEPHONICO PUBLICO P S 1
Prç Ferreira de Oliveira
POSTO TELEPHONICO PUBLICO P S 2.... Nogueira
POSTO TELEPHONICO PUBLICO P S 3
Prç Ferreira de Oliveira
Prudente de Moraes dr r Faz S Manoel..... 20
Pupo Junior Augusto Salles r Estr União e Industria 29
Ribeiro Adhemar Leite r Faz S Manoel..... 41
Ribeiro Irene Souza r Estr União e Industria... 50-J-13
Ribeiro José de Souza r Maria Carolina..... 38
SANATORIO BELLA VISTA Corrêas..... 70
SANATORIO DE CORRÊAS
Rêde particular Estr União e Industria..... 58
Gab director dr Valois Souto
Estr União e Industria 3
Serrador Francisco r Faz S Manoel..... 17
Severiano Jorge dr r Faz S Manoel..... 31
Soares Souza Netto Paulino r
3253 Estr União e Industria 63
Souza Felix P r Estr União e Industria..... 14
Souza Paulo Alvares r 267 D Pedro II..... 48
Teixeira Junior J Rodrigues r Faz S Manoel..... 12

DORES DE MACABÚ

MUNICIPIO DE CAMPOS

POSTO TELEPHONICO PUBLICO P S 1
Dores de Macabú

DUAS BARRAS

MUNICIPIO DE DUAS BARRAS

POSTO TELEPHONICO PUBLICO P S 1
9 Prç Govern Portella

ENCRUZILHADA

MUNICIPIO DE PARAHYBA DO SUL

Barros Franco Fernando r Werneck..... 2-J-12
Leal Ernesto J Silva r Werneck..... 2-J-13
Motta Joaquim Pinto r Werneck..... 2-J-20
Oliveira & Leal armz Werneck..... 2-J-14
POSTO TELEPHONICO PUBLICO P S 1
Lg Encruzilhada

ENGENHEIRO PASSOS

MUNICIPIO DE REZENDE

Carneiro Fortunato Engenheiro Passos..... 2
POSTO TELEPHONICO PUBLICO P S 1..... Estação.

ENTRE RIOS

MUNICIPIO DE PARAHYBA DO SUL

Abastecimento d'Agua 788 Nelson Vianna..... 47
Açougue Entre Rios 1521 Cond Rio Novo..... 57
Açougue Entreriense 221 Nelson Vianna..... 11
Açougue S Sebastião 139 Prç Visc Rio Novo..... 100
Açougue 13 de Maio 651 B Rio Branco..... 98
Agencia Ford Commercio Industria S A
601 Cel Victorio 88
Alvares & C Antonio Ferreira secc molh
44 Nelson Vianna 29
Alves Manoel r 409 15 Novembro..... 71
Armz Ideal 131 Prç Visc Rio Novo..... 66
Armz Ideal 95 Prç Oscar Weinschenck..... 89
Armz Lasmar 207/209 15 Novembro..... 15
Armz Progresso de Entre Rios 983 Cond Rio Novo.. 43
Armz Regional caixa jornaleira pessoal E F C B
28 15 Novembro 28
Armz Sta Therezinha 349 Cel Victorio..... 75
Armz S José 619 B Palmeiras..... 52
Armz Seccos e Molhados 1545 Cond Rio Novo..... 73
Banco de Entre Rios 1739 Cond Rio Novo..... 33
Brazil Augusto Moura r Faz Moura Brazil..... 7-J-13
Brazil Francisco Moura r Faz Barreiro..... 7-J-20
Café Bar e Bilhares 1605 Cond Rio Novo..... 12
Café e Rest O Ponto 1535 Cond Rio Novo..... 61
Caldas Pedro P Rodrigues r 78 Prç Republica..... 31
Carvalho Arthur r 260 B Palmeiras..... 4
Carvalho Augusto Ramos r 53 Prç Republica..... 78
Casa Aurora armz 247 15 Novembro..... 82
Casa Bancaria 1375 Cond Rio Novo..... 95
Casa Funeraria 1199 Cond Rio Novo..... 92
Casa Nova Aurora armar 9 Dr Valladares..... 27
Casa Portella 42 15 Novembro..... 65
Castello Branco João F r 725 B Rio Branco..... 68
COMPANHIA TELEPHONICA BRASILEIRA
P S 1 1499 Cond Rio Novo..... P S 1
P S 2 715 B Rio Branco..... P S 2
P S 3 219 Triangulo..... P S 3
Escriptorio 715 B Rio Branco..... 70
Almoxarifado Construcções 503 B Rio Branco... 13
Confeitaria Guarany 1483 Cond Rio Novo..... 79
Costa Junior P A R r 5 Monte Alegre..... 91
Curdi Gustavo armz Nelson Vianna..... 20
David Mathias Augusto r 331 Nelson Vianna..... 42
Delegacia de Policia 1167 Cond Rio Novo..... 24
Empreza Transportes Relampago escr
1703 Cond Rio Novo 10
Entre Rios Hotel 1369 Cond Rio Novo..... 9
Franklin Walter dr r 1293 Cond Rio Novo..... 30
Freitas J Amancio dr r 295 B Ribeiro Sá..... 8
Garage Chevrolet 591 Cel Victorio..... 56
Gomes J Silva dr r 1509 Cond Rio Novo..... 72
Gonçalves & C Henrique loter 1475 Cond Rio Novo.. 14
Goulart Maria r 160 B Ribeiro Sá..... 80
Hotel Central 1385 Visc Rio Novo..... 21
Hyppolito João Filho r Nelson Vianna..... 93
Instituto Mineiro Café escr Ajax Rabello..... 49
Irmãos Duarte & C massas alim 639 B R Branco.... 23
Laboratorio e Pharmacia 1711 Cond Rio Novo..... 3
Lact Product Unidos E Rios Ltda Conego Salles..... 36
Lacticinio Werneck 451 Dr Valladares..... 41
LIGHT & POWER Serviço Estadual escr
108 15 Novembro 34
Lopes Lage Custodio r 643 15 Novembro..... 90
Lynch Cyril armz 1145 Cond Rio Novo..... 45
Lynch Cyril moinho fubá 88 Prç S Sebastião..... 2
Marini Cyro r 2 Praça..... 48
Mattos Angelo armz 1745 Cond Rio Novo..... 53
Moura Brazil r Faz Sta Therezinha..... 7-J-12
Novo Armz Entreriense 639 B Rio Branco..... 16
Off Electro Mech Rio Minas 107 Adelia Torno..... 63
Oliveira Maria Marques r Manoel Duarte..... 44
Padaria Franceza 26 Prç Visc Rio Novo..... 39
Papelaria e Typogr Silveira 1469 Cond Rio Novo..... 6
Peçanha Walmir de Almeida dr r 866 B R Branco... 84
Pensão Diamantina 315 15 Novembro..... 67
Pereira Araujo Adão lacticinios 20 Nelson Vianna.... 32
Pharm Andrés 1573 Cond Rio Novo..... 26
Pharm Central 1493 Cond Rio Novo..... 25
Pharm Cunha 737 B Rio Branco..... 58
Pharm Forel 1621 Cond Rio Novo..... 64
Pharm Queiroz 86 Prç Cond Rio Novo..... 69
Pinto Marciano r 250 Visc Entre Rios..... 50
Pires Zozimo Fernandes neg 655 Nelson Vianna..... 46
Ponto Automoveis Cond Rio Novo..... 62
POSTO TELEPHONICO PUBLICO P S 1
1499 Cond Rio Novo
POSTO TELEPHONICO PUBLICO P S 2
715 B Rio Branco
POSTO TELEPHONICO PUBLICO P S 3 219 Triangulo
Quintino Rezende & C dep generos
1719 Cond Rio Novo 38
Quitanda do Povo 1597 Cond Rio Novo..... 5
Refinaria Entre Rios B Rio Branco..... 40
Serraria Brasil 618 15 Novembro..... 60
Serraria Sta Cruz B R Branco..... 86
Silva Americo r 407 Nelson Vianna..... 55
Silva Rita r Santos Pereira..... 51
Vasconcellos Milton Coelho dr r 1333 Cond Rio Novo 96
Werneck Alvaro r Faz Garças..... 35

GINÁSIO N. S. DO SOCORRO

SOB O PATROCINIO DO EXMO. SNR. BISPO DIOCESANO
INTERNATO — SEMI-INTERNATO — EXTERNATO
CURSO PRIMÁRIO, DE ADMISSÃO E SECUNDÁRIO COM INSPECÇÃO FEDERAL
Diretor: **PADRE GENTIL DE CASTRO FARIA**
PASSEIO MUNICIPAL, 137-141 —— Fone, 367 —— CAMPOS —— E. DO RIO

FARMACIA SÃO SEBASTIÃO

JORGE DA FONSECA RAMOS

Barra Mansa AVENIDA JOAQUIM LEITE, 524 — TELEPHONE **129** E. DO RIO

ENTRONCAMENTO

MUNICIPIO DE MAGE'

POSTO TELEPHONICO PUBLICO P S 1 Entroncamento

ESTRELLA

MUNICIPIO DE IGUASSU'

POSTO TELEPHONICO PUBLICO P S 1
Av Feliciano Sodré

FAZENDA N. S. PENHA

MUNICIPIO DE IGUASSU'

Pinho Edgard Soares dr Faz João Aires..... 2
POSTO TELEPHONICO PUBLICO P S 1
Faz N S Penha

FLORIANO

MUNICIPIO DE BARRA MANSA

Barros Omar Quatis..... 7
Barros Vianna & Filhos Vva 1 Municipal..... 5
Casa Gilly armz Av Joaq Leite..... 13
Comp Eng Central Porto Real Faz Porto Real..... 3
Estação Central do Brasil Lg Estação..... 14
Fonseca Adino cel Faz Primavera..... 2
Fonseca Ramos Jorge dr 3 Joaq Leite..... 4
LIGHT & POWER Serviço Estadual escr
Av 15 Novembro 12
Penna Herculano dr Faz dos Bagres..... 6
POSTO TELEPHONICO PUBLICO P S 1
45 Joaquim Leite
Salles Antonio Esteves faz Faz Sertão..... 8
Usina Lacticinios Av Joaq Leite..... 15
Villela Francisco Alexandre faz Faz Salto..... 11

FORMOSO

MUNICIPIO DE S JOSE' DO BARREIRO (S Paulo)

Club dos 200 Formoso..... 2
POSTO TELEPHONICO PUBLICO P S 1.... Formoso

HERMOGENEO SILVA

MUNICIPIO DE PARAHYBA DO SUL

POSTO TELEPHONICO PUBLICO P S 1
Hermogeneo Silva

INDAYASSÚ

MUNICIPIO DE BARRA DE S JOÃO

POSTO TELEPHONICO PUBLICO P S 1 Est Indayassú

IPIABAS

MUNICIPIO DE VALENÇA

Casa de Caridade Conservatoria..... 6-J-21
Costa Orminda Rocha Victorino Faz Piedade..... 14
Fazenda Floresta Faz Floresta..... 11
Fazenda Matto Dentro Faz Matto Dentro..... 10
Fazenda S José Conservatoria..... 6-J-20
Fazenda S Lourenço Faz S Lourenço..... 12
Figner Frederico Sitio Caledonia..... 9
POSTO TELEPHONICO PUBLICO P S 1..... Ipiabas
Reis Francisco Theophilo Ribeiro Faz Riachuelo..... 8
Villela de Andrade José cel Faz Sta Barbara..... 5
Villela Sobrinho Gabriel Faz Boa Vista..... 6-J-12

ITABORAHY

MUNICIPIO DE ITABORAHY

POSTO TELEPHONICO PUBLICO P S 1
4 Prç Mar Floriano
Prefeitura Municipal Prç Mar Floriano..... 1

ITAIPAVA

MUNICIPIO DE PETROPOLIS

Açougue Lima 16814 Estr União e Industria.... 5-J-23
Albuquerque Oscar r Estr União e Industria.... 6-J-22
Alencar Armando desemb r Estr União e Industria 8-J-21
Alves Jeronymo F r Itaipava..... 7-J-14
Alvim Francisco Cesario desemb r Faz S José.... 8-J-12
Araujo Franco A A r Itaipava..... 5-J-13
Armz Itaipavense Estr União e Industria..... 9-J-22
Armz Lima Estr União e Industria..... 6-J-14
Azevedo Raul dr r Estr Therezopolis..... 7-J-22
Bar Recreio Lg Estação..... 4-J-22
Barreto João de Barros dr r Estr União e Industria 5-J-12
Caldas Avelino Rodrigues armz Itaipava..... 7-J-21
Carlos José F ceramica Itaipava..... 7-J-12
Comp Bras Energia Electrica res encarregado
Estr União e Industria 4-J-20
Dumas Rosa Elias 11985 Estr União e Industria.. 9-J-20
Gonot Henri r Faz S José..... 17
Hotel Fontes 14699 Estr União e Industria..... 4-J-21
Hotel S José Itaipava..... 6-J-20
LIGHT & POWER
Acampamento Itaipava..... 6-J-23
Lima Rocha Mario dr r Faz S José..... 16
Lobo Ary Marques r Estr União e Industria..... 6-J-12
Machado Argemiro r Estr Therezopolis..... 18
Machado J da Gama dr r Estr Therezopolis..... 7-J-20
Mello e Souza Francisco mons r
Estr União e Industria 13
Parreiras Horta Paulo dr r
14210 Estr União e Industria 8-J-20
Pharmacia Itaipava Estr União e Industria..... 9-J-14
Pontes Camara Manoel Soto r Granja Margarida..... 15
POSTO TELEPHONICO PUBLICO P S 1.. Lg Estação
Prates Luiz O Souza r Estr União e Industria..... 3
Rocha Miranda Renato dr r Faz Manga Larga..... 14
Roxo Guimarães Cecilia r Estr União Industria.. 8-J-13
Sampaio Carlos dr r Estr União e Industria..... 12
Sampaio Franklin dr r Estr União e Industria..... 10
Silva Raul dr r Faz S José..... 5-J-20
Snell Luiz de Morgan r Estr União e Industria.. 6-J-13
Souza José Damas padaria Estr União e Industria 9-J-12
Trindade Eduardo dr r Granja Imperio..... 5-J-22
Vasconcellos Smith barão r Estr União e Industria... 11
Wiechers João Bernardo r Estr União e Industria 4-J-13
Xavier Antonio Joaquim r Estr União e Industria 9-J-21

ITAMBY

MUNICIPIO DE ITABORAHY

POSTO TELEPHONICO PUBLICO P S 1.... Anchieta

ITAOCARA

MUNICIPIO DE ITAOCARA

POSTO TELEPHONICO PUBLICO P S 1
Dr Nilo Peçanha

ITATIAYA

MUNICIPIO DE REZENDE

Comp Centros Pastoris do Brasil Estação..... 3
Fazenda Palmeiras Faz Palmeiras..... 2
POSTO TELEPHONICO PUBLICO P S 1..... Povoado

LAGES (Estação)

MUNICIPIO DE VASSOURAS

POSTO TELEPHONICO PUBLICO P S 1 Estação Lages

LAGES (Fazenda)

MUNICIPIO DE PIRAHY

POSTO TELEPHONICO PUBLICO P S 1... Faz Lages

LARANJEIRAS

MUNICIPIO DE ITAOCARA

Comp Engenho Central Laranjeiras..... 2
POSTO TELEPHONICO PUBLICO P S 1.. Laranjeiras

DR. J. NEVES ARANTES

RAIOS ULTRA VIOLETA — OPERAÇÕES — PARTOS — MOLESTIAS DAS SENHORAS

Das 8 ás 10 e das 2 ás 4 — no CONSULTORIO: RUA DUQUE DE CAXIAS (Ao lado da Pharmacia Orlando)

ATTENDE NA RESIDENCIA: AVENIDA 24 DE OUTUBRO, 107 — FÓRA DESSE HORARIO

BARRA MANSA — **Telephone 90-7-13** — E. DO RIO

CASA BANCARIA
de Ribeiro Junqueira, Irmão & Botelho - Barra Mansa Ltda.
BARRA MANSA - ESTADO DO RIO - Telephone **108**

ASSOCIADAS EM:
E. DO RIO DE JANEIRO - Barra Mansa, Itaperuna, Rezende, S. Fidelis, Miracema, Porciuncula, Petropolis.
MINAS GERAES - Leopoldina, Porto Novo, Recreio, Sylvestre Ferraz.
E. ESPIRITO SANTO - Muquy.
RIO DE JANEIRO --- QUITANDA, 113

MACAHÉ

MUNICIPIO DE MACAHE'

Agencia Chevrolet 20 Av Ruy Barbosa..... 24
Assoc Commercial Industrial e Lavoura 113 Av Ruy Barbosa 44
Banco do Brasil Prç Visc Rio Branco..... 11
Barcellos João Alves r Imbetiba..... 55
Barreto & Castro Valença off mech 33 Prç Visc R Branco 68
Borges Abilio armz 64 Av Ruy Barbosa..... 97
Borges Paulino r 33 Alfredo Backer..... 26
Brandão Oliveira Anacleto padre r Prç 15 Novembro 105
Café Central 109 Av Ruy Barbosa..... 93
Café Paulista 70 Av Ruy Barbosa..... 80
Caldas Jorge dr r 37 Av Ruy Barbosa..... 32
Casa de Caridade de Macahé Prç 15 Novembro..... 56
Centro Commercio Sal Fluminense S Presid Sodré.... 23
Chaloub Jorge M armar 81 Av Ruy Barbosa..... 101
Cine Theatro Taboada Av Ruy Barbosa..... 46
Coelho Arthur armz 2 Av Ruy Barbosa..... 19
Costa Bento r 24 Prç Verissimo Mello..... 94
Costa Franco Sebastião Alvim escr Av Ruy Barbosa.. 37
Delegacia de Policia Dr Cupertino..... 77
Delegacia Sind Macahé Syndicato Ferroviarios L R 45 sb Av Presid Sodré 60
Directoria de Fazenda Av Ruy Barbosa..... 103
Directoria de Obras Publicas escr 32 Prç Visc R Branco 65
Directoria de Obras e Viação Av Ruy Barbosa..... 79
Escriptorio 2ª Residencia Estação..... 57
Estação dos Bondes Av Presid Sodré..... 9
Estação Leopoldina Railway Estação..... 59
Fabrica Artefactos Cimento Av Agenor Caldas..... 82
Fabrica Bebida Lince 85 Av Ruy Barbosa..... 41
Forte Marechal Hermes Commando Forte..... 36
Garcia José Soares faz e armar 36 Av Ruy Barbosa.. 30
Gonçalves José Eufrasio r 59 Av Ruy Barbosa..... 75
Gomes Martinho Martins r 27 Pref Moreira Netto.... 78
Gymnasio Macahé 1 Augusto Carvalho..... 86
Hotel Balneario Pr Imbetiba..... 35
Hotel dos Viajantes 13 Mar Deodoro..... 28
Irmãos Pereira armz 43 Euzebio Queiroz..... 48
Irmãos Reid lact 61 Velho Silva..... 104
Itagyba Ivayr Nogueira dr r 21 Av Presid Sodré..... 38
Matadouro Municipal Pref Moreira Netto..... 8
Mattoso Euzebio Queirós dr r Imbetiba..... 40
Mello Cesar pad 9 Prç Visc R Branco..... 21
Mercado Municipal Av Presid Sodré..... 7
Moreira Taboada & C mat constr 2/4 Frco Portella.. 17
Nunes de Souza Orlando dr r 16 Av Presid Sodré.... 22
Oliveira Oséas Patrocinio r 9 Prç 15 Novembro..... 84
Padaria Lima 83 Av Ruy Barbosa..... 49
Peixoto Benedicto dr r 33 Av Ruy Barbosa..... 31
Pharmacia Narciso 99 Av Ruy Barbosa..... 51
Pharmacia Siqueira 7 Prç 15 Novembro..... 62
Pinheiro Alberto charut 115 Av Ruy Barbosa..... 76
POSTO TELEPHONICO PUBLICO P S 1 131 Av Ruy Barbosa
PREFEITURA MUNICIPAL DE MACAHE'
Gabinete do Prefeito Av Ruy Barbosa..... 6
Almoxarifado Av Presid Sodré..... 9
Restaurant da Estação Estação..... 85
Santos Moacyr dr r 29 Prç Visc R Branco..... 66
Santos Waldemar Azeredo usina Estação..... 15
Santos Waldemar Azeredo armz 109 Av Ruy Barbosa.. 14
Soares Aurelio secc molh 29 Av Presid Sodré..... 29
Taboada & C armz 9 Av Presid Sodré..... 18
Tennis Club Prç 15 Novembro..... 33
Torref Café Lafayette 6 Teixeira Gouvêa..... 45
Trindade Amphilophio armz 12 Prç Visc R Branco.. 25
Usina Pilação Café Av Ruy Barbosa..... 83
Vaz Eurico dr r 25 Prç Verissimo Mello..... 102
Vieira Lucas moveis 133 Av Ruy Barbosa..... 54
Ximenes Santos & C armz 117 Av Ruy Barbosa..... 18

MAGÉ

MUNICIPIO DE MAGE'

Bar Jahú 1 Matriz..... 6
Collectoria Estadoal Prç Municipal..... 15
Comp Industrial Sto Amaro Municipal 13
Comp Industrial Sto Amaro res gerente 52 Dr Siqueira 16
Fabr Bebidas S José 11 Matriz..... 5
Fidalga A armz 61 Dr Siqueira..... 8
Garcia Virgilio Cesar r 74 Dr Siqueira..... 10
Hotel Central 49 Dr Siqueira..... 7
Pedro Antonio Ibraim r 29 Dr Siqueira..... 9
POSTO TELEPHONICO PUBLICO P S 1.. 6 Tv Rocio
Prefeitura Municipal Prç Municipal..... 14
Pupo Junior Augusto Salles bananal Est Sernambetiba 12

MENDES

MUNICIPIO DE BARRA DO PIRAHY

Açougue Modelo 23 Capt Frco Cabral..... 20
Agencia Municipal 4º Districto Av Julio Braga..... 10
Armz Central Tunnel Grande..... 37
Armz Gomes 20 Capt Frco Cabral..... 61
Armz S José 3 Tv Maria Torres..... 63
Banco de Mendes Av Julio Braga..... 34
Berardinelli Alvaro dr r 8 Av Orzinda..... 4
Botelho Alberto r Casa Branca..... 38
Brasil Emilio dr r Sitio Edla..... 31-J-12
Café Central 15 Capt Frco Cabral..... 12
Cartorio do Registro Civil 3 Maria Caetana..... 65
Casa de Convalescentes 7 Av Orzinda..... 18
Casa Nova armar 66 Maria Caetana..... 45
Castro mme r Capt Mexias..... 46
Cine Guanabara Av Julio Braga..... 19
Comp Ind Papeis Cartonagem fabr Fabr Papel..... 21
Comp Ind Papeis Cartonagem sala mach Fabr Papel.. 23
Comp Ind Papeis Cartonagem Chacara 1 Dr Felicio... 11
Comp Ind Papeis Cartonagem Usina Cachoeira Usina Cachoeira 8
Comp Ind Papeis Cartonagem res administr 46 Maria Caetana 62
COMPANHIA TELEPHONICA BRASILEIRA Posto Telephonico Publico P S 1 30 Capt Frco Cabral **P S 1**
Corrêa Castro Virgilio Werneck r 10 Av Orzinda..... 27
Engert Waldemar r 1 Av Julio Braga..... 43
Fabr Productos Chimicos 33 Capt Frco Cabral..... 51
Fazenda S Joaquim Faz S Joaquim..... 26
Figueiredo Cicero dr r Faz Castellos Riachos..... 22
Fonseca Luiz r Maria Caetana..... 49
Fontes Armenio dr r Sitio Recreio..... 15
Fontes Iberico Gonçalves dr r Faz S Joaquim..... 26
Frigorifico Anglo S A Emilia Pegado..... 13
Frigorifico Anglo S A estação Estação Mendes E F C B 29
Frigorifico Anglo S A 4A Villa Vestey..... 7
Frigorifico Anglo S A 5A Villa Vestey..... 64
Frigorifico Anglo S A portão Emilia Pegado..... 48
Garage S Christovam 9 2º Capt Frco Cabral..... 47
Garcia Benito r 1 Maria Caetana..... 41
Gomes & C C pharm 2 Prç Commercio..... 6
Gonçalves & C Henrique loter Capt Frco Cabral..... 3
Laboratorio Inspecção Federal Emilia Pegado..... 50
Lameira Ramos Luiz dr r 9 Av Orzinda..... 35
LIGHT & POWER Serviço Estadual escr Nova..... 9
Lins Modesto dr r Faz Sta Helena..... 17
Marques Manoel Joaquim r 3 Capt Mexias..... 55
Marques Manoel Joaquim r 70 Capt Frco Cabral..... 5
Marques Pereira Theodorico r Faz Boa Esperança.... 39
Martins José Vieira dr r 6 Av Orzinda..... 24
Moreira Antonio r Av Julio Braga..... 57
Padaria e Confeit Sta Cruz 12 Prç Commercio..... 32
Padovani Arthur r Granja Paraiso..... 31-J-13
Pereira Braga Antonio dr r Sitio Roseiral..... 36
Pharmacia Confiança 16 Prç Commercio..... 1
Pinto Coelho & C pad 16 Capt Frco Cabral..... 25
POSTO TELEPHONICO PUBLICO P S 1 30 Capt Frco Cabral
Prefeitura Municipal res Prefeito Sitio Sta Clara..... 53
Rocha & Lopes armz 1 Capt Frco Cabral..... 56
Rudge Oscar r Sitio Oscar Rudge..... 59
Sampaio Murillo dr r 56 Capt Frco Cabral..... 42
Serraria Sta Cruz 14 Capt Mexias..... 52
Tavares Silva Antonio r Villa Octavia..... 60
Teixeira Campos & Irmão 64 Maria Caetana..... 33

MERITY

MUNICIPIO DE IGUASSU'

Accacio Henrique 199 Estr Rio Petropolis..... 3
Comp Usinas Nacionaes 5 Pedro Corrêa..... 4
POSTO TELEPHONICO PUBLICO P S 1 18 Av Nilo Peçanha
Petropolis Credito Movel posto serviço Estr Rio Petropolis 5

MOINHO DE BARRA MANSA
S/A MOINHO SANTISTA
TELEPHONE 135 BARRA MANSA — ESTADO DO RIO **CAIXA 10**

LIVROS USADOS

COMPRAM-SE

SOBRE QUALQUER ASSUMPTO

AVULSOS OU EM BIBLIOTHECAS DE QUALQUER VALOR

PAGA-SE BEM E PARA GRANDES QUANTIDADES
ATTENDE-SE A DOMICILIO
EM NICTHEROY
OU
QUALQUER OUTRA CIDADE DO ESTADO DO RIO

LIVRARIA IDEAL

RUA S. JOSE', 66 — TEL. 22-7295

RIO DE JANEIRO

RUA HADDOCK LOBO, 55 A 59

TEL. 22-3436, 22-7271 e 22-6501
TELEGRAMMAS "CHARRON"
RIO DE JANEIRO

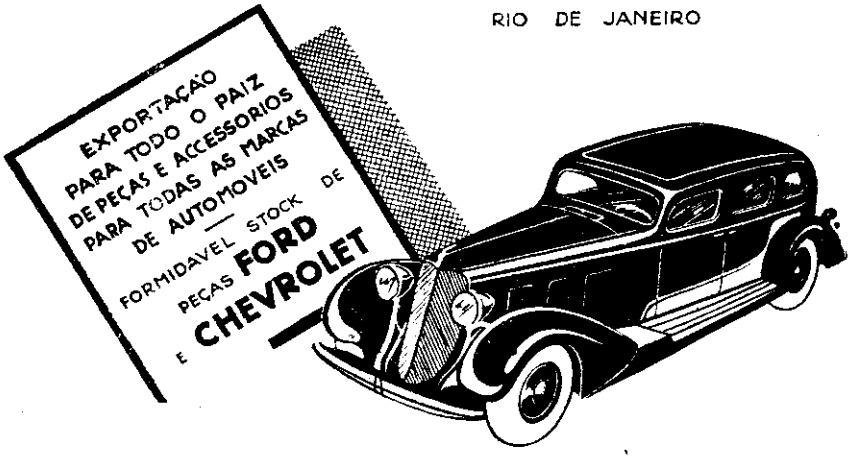

CHARRON
CASA FUNDADA EM 1911

EXCLUSIVISTAS DAS VELAS "DEFIANCE"
AS MAIS DURAVEIS VELAS PARA AUTOMOVEIS

ASSUCAR PEROLA O MELHOR ASSUCAR REFINADO
SACCO AZUL E CINTA ENCARNADA
Companhia Usinas Nacionaes - Fones 498 e 969 - Nictheroy

MIRACEMA

MUNICIPIO DE STO ANTONIO DE PADUA

Linhares Altivo r 9 João Pessoa..... 38

MONNERAT

MUNICIPIO DE DUAS BARRAS

POSTO TELEPHONICO PUBLICO P S 1.... N S Guia

NICTHEROY

MUNICIPIO DE NICTHEROY

A

A Casinha do Cabocio flores coroas
386 Gen Castrioto 1490
A Cesta Elegante ferrag 26 Cel Gomes Machado... 2263
A Comarca red e offic 380 Dr Oliv Botelho..... 8061
A CORPORATIVA 403 Visc R Branco..... 970
A Fornecedora colch e quad 68 Gen Castrioto..... 902
A Fructeira do Rezende quit 43 Presid Pedreira... 2407
A GAROTA 415 Visc R Branco..... 304
A Garoupa peixes 103 Cel Gomes Machado..... 1647
A Gazeta red 123 Feliciano Sodré..... 9035
A Liberal moveis 19/21 Dr March..... 1534
A Liquidadora moveis 125 Conceição..... 838
A Menina Lisieux sapat chap
37 Cel Gomes Machado 2708
A METALLURGICA FLUMINENSE
535 Visc Itaborahy 2025
A' Miscellanea ferrag 331 Dr Oliv Botelho..... 8230
A Mobiliadora Nacional mov 521 Visc R Branco'.. 3171
A Moda chap senh 3A Cel Gomes Machado..... 2942
A MODELAR calç 77 Cel Gomes Machado..... 1222
A' Modista armar 367 Visc R Branco..... 3933
A Noiva sedas e modas 373 Visc R Branco..... 3819
A NORMALISTA — MEIAS 570 Almte Teffé.... 995
A Normalista faz 40 Conceição..... 985
A Nova Aurora mov colch 71 Mar Deodoro..... 175
A Nympha 542 Visc Uruguay..... 2600
A Optica Fluminense 36 Conceição..... 3030
A Perola Fluminense 518 Visc Uruguay..... 3304
A Predilecta armar 7 José Bonifacio..... 2844
A Preferida armz secc molh 71 Cel Gomes Machado 3136
A Primavera faz etc 50 Conceição..... 559
A Sertaneja mov usados 23 José Clemente..... 3760
A Vantajosa faz armar 39 Conceição..... 3999
A Vencedora faz 525 Visc Uruguay..... 242
A Violeta 6 Cel Gomes Machado..... 258
Abi Ramia Abdo dr r 18 Sen Nabuco..... 529
Abramo Nicolau dr r 32 Dr Paulo Cesar..... 3644
Abrantes Lourenço secc molh 473 Dr Porciuncula.. 8066
Abreu Lima Affonso P dr r 237 Pr Icarahy..... 1274
Abreu Lima Francisca P r 149 Dr Tavares Macedo.. 697
Abreu Mauricio de r 13 Dr Octavio Carneiro..... 3647
Abreu Xenophonte vva r 132 Tiradentes..... 3365
Abreu Raul Weguelin dr r 50 Dr Octavio Carneiro 3115
Abreu Rodolpho cel r 427 Pr Icarahy..... 2036
Abreu e Souza Frederico C r 72 Visc Moraes..... 287
Abrigo Espirita de Geraldo
157 Tv Desemb Lima Castro 2233
ACADEMIA FLUMINENSE DE COMMERCIO
566 B Amazonas 70
Ação Integralista Brasileira 131 Presid Pedreira... 3920
Ação Integralista Brasileira 385 sb Visc R Branco 3601
Acaz Miguel r 213 Visc R Branco..... 3752
Açougue Amazonas 421 B Amazonas..... 3876
Açougue Central 13 Conceição..... 764
Açougue Central 2 Carlos Maximiano..... 994
Açougue 5 de Novembro 215 Miguel Frias..... 833
Açougue Cubango 39 Noronha Torrezão..... 415
Açougue Flor do Canto do Rio
327 Cel Moreira Cesar 1387
Açougue Flor do Ingá 270 Visc Moraes..... 1159
Açougue Flor S Domingos 2 Gen Osorio..... 859
Açougue Fluminense 132 Gavião Peixoto..... 1609
Açougue Garcia 188 Cel Gomes Machado..... 552
Açougue Guanabara 331 B Amazonas..... 3163
Açougue Icarahy 141 Gavião Peixoto..... 3733
Açougue Ideal 1175 Al S Boaventura..... 1752
Açougue Natal 226 Dr Celestino..... 532
Açougue N S Auxiliadora 186 Sta Rosa..... 3740
Açougue N S da Guia 567 Benj Constant..... 984
Açougue N S Penha 270 Dr Mario Vianna..... 1090
Açougue N S do Rosario 36 Dr Paulo Cesar..... 2581
Açougue Palmeira 155 Mem Sá..... 338
Açougue 1º de Abril 115 Gav Peixoto..... 865
Açougue 1º Janeiro 389 Dr Domingues Sá..... 691
Açougue 1º de Maio 107 Mar Deodoro..... 1866
Açougue Progresso 338 Dr Oliv Botelho..... 8003
AÇOUGUE REDEMPTOR 59 Alvares Azevedo..... 2571
Açougue Rio Branco 218 Mar Deodoro..... 336
Açougue Sta Cruz Monteiro & Ferreira
685 Almte Teffé 535
Açougue Sta Rosa 273 Dr Mario Vianna..... 435
Açougue Sto Antonio 315 1º Maio..... 3137
Açougue S Carlos 115 Silva Jardim..... 1148
Açougue S Domingos 12 José Bonifacio..... 1103
Açougue S Jorge 338 Al S Boaventura..... 3212
Açougue S Leopoldo 61 Aurelino Leal..... 1253
Açougue S Salvador 237 Dr Feliciano Sodré..... 9096
Açougue S Sebastião 480 Dr March..... 8105
Açougue 7 Setembro 103 Dr Geraldo Martins..... 2173
Açougue Tavares 12 Indigena..... 2922
Açougue Victoria 397 Dr Oliv Botelho..... 8068
Açougue Victoria 102 Mar Deodoro..... 228
Acton A H r Estr Froes..... 1813
Adelina Roza r 151 S Pedro..... 1576
Adventista União Este Brasileiro Lopes Trovão.... 2372
Affonso José r 169 Ver Duque Estrada..... 1465
Affonso Julio r 354 Mariz Barros..... 1912
Agencia de Bancos 32 Conceição..... 214
Agencia Ford 529 Visc R Branco..... 75
Agencia Progresso loter 5 Dr Porciuncula..... 8119
Agenor Alves Gameiro 386 Gen Castrioto..... 1490
Agra Edgard r 723 Dr Mario Vianna..... 2599
Aguiar Alfredo Henrique r 52 Aurel Leal..... 491
Aguiar José Ferreira r 53 José Bonifacio..... 521
Aguiar Persio Ferreira r 289 Gen Andr Neves..... 328
Alberti Leo dr r 54 Presid Backer..... 3776
Albuquerque Antonio Francisco r
220 Noronha Torrezão 1250
Albuquerque Raul dr r 17 Gavião Peixoto..... 3541
Alcantara Boaventura Pedro r 225 Cel Serrado..... 9089
Alencar Coimbra Rodolpho r 112 Gav Peixoto..... 594
Alexandre C r 400 Gavião Peixoto..... 2579
Alfaiat Almeida 244 Gen Castrioto..... 3477
Alfaiat Americana Fernando Baron & Irmão
363 Visc R Branco 81
Alfaiat Brasil 239 Visc R Branco..... 1336
Alfaiat Brasil 506 Gen Castrioto..... 1710
Alfaiat Brasileira 486 Visc Uruguay..... 221
ALFAIAT CIVIL E MILITAR 67 José Clemente.. 740
Alfaiat Civil e Militar 337 Visc R Branco..... 1067
Alfaiat Dias 369 Visc Uruguay..... 3690
Alfaiat Guarany 48 José Clemente..... 932
Alfaiat Independencia 66 Mar Deodoro..... 107
Alfaiat Mattos 69 Silva Jardim..... 409
Alfaiat da Moda 62 Cel Gomes Machado..... 275
Alfaiat Moderna 382 Visc Uruguay..... 1541
Alfaiat N S Nazareth 356 Gen Castrioto..... 438
Alfaiat Regino 140 Conceição..... 1723
Alfaiat Renascença 114 Mar Deodoro..... 2839
Alfaiat Rigor da Moda 71 Conceição..... 635
ALFAIAT RIO BRANCO 353 Visc R Branco..... 260
Alfaiat Santos 265 1º Maio..... 1755
Alfaiat Torres 45 Mar Deodoro..... 771
Almeida Arlindo r 197 e 7 Pr Icarahy..... 3545
Almeida Armando r 139 Pr Icarahy..... 2198
Almeida C r 153 Dr Nilo Peçanha..... 9110
Almeida Delio de r 216 15 Novembro..... 3959
Almeida Eduardo de r 269 15 Novembro..... 2639
Almeida Ernestino L Ribeiro r 332 Av 7 Setembro 2344
Almeida João Carneiro r 320 Tiradentes..... 653
Almeida João Ferreira r Miguel Frias..... 698
Almeida João Silva r 150 Miguel Frias..... 649
Almeida José Mello r 54 Villa P Carneiro..... 930
Almeida Junior Antonio gab dent 58 1º Conceição. 2546
Almeida Junior Antonio r 147 Flor Peixoto..... 8146
Almeida M J r 442 Dr Octavio Carneiro..... 3604
Almeida Orlando r 51 Silva Jardim..... 209
Almeida Reis dr gab dent 14 sb S Pedro..... 3369
Almeida Sebastião José r 45 José Bonifacio..... 3750
Almeida Zelia de r 370 Dr Domingues Sá..... 1209
Almendra João José r 80 Gastão Gonçalves..... 3498
Almir Madeira dr r 87 Presid Pedreira..... 270
Alonso Ramon dr escr 26 sb José Clemente..... 3290
Alonso Ramon Benito dr r 3 Cel Tamarindo..... 1125
Alves Antonio r 11 Manoel Lazary..... 1734
Alves Costa A dr r 80 Tv Desemb Lima Castro... 2371
Alves Costa Mario r 93 Tiradentes..... 2087
Alves João Gonçalves r 437 Dr March..... 3617
Alves José Figueiredo r 44 Gonç Ledo..... 1186
Alves José Lino r 137 Dr Paulo Cesar..... 1774
Alves Manoel Antonio r 267 B Amazonas..... 1170
Alves Manoel Marins r Dr Frco Portella..... 8162
Alves Theodoro Jacintho r 67 Dr Pereira Nunes.... 2469

"BAZAR DA DIVIZA"
FAZENDAS, ARMARINHO, PERFUMARIAS, CALÇADOS, CHAPEOS, ROUPAS FEITAS, FERRAGENS, LOUÇAS, BEBIDAS, CONSERVAS E CEREAES EM GERAL.
H. MARASSI & FILHOS
FLORIANO — TELEPHONE 5 — EST. DO RIO

SABÃO MOSSORÓ'
O MELHOR E O MAIS ECONOMICO
A' VENDA EM TODOS OS ARMAZENS DE 1.ª ORDEM
PEDIDOS A **GRILLO, PAZ & CIA.** — FONES 547 e 2719 — **NICTHEROY**

NICTHEROY (Continuação)

Amaral Carlos Maria padre 185 Presid Pedreira.. 1958
Amaral Costa Luiza r 565 Visc Itaborahy..... 2658
Amaral Jayme r 154 Presid Pedreira..... 3754
Amaral Junior Luciano dr r 59 Dr Celestino..... 62
Amaral Luciano adv escr 14 1º Conceição..... 1777
Amaral Luiz Carlos r 140 Benj Constant..... 3919
Amaral Maria r 56 Padre Anchieta..... 3769
Amarante José r 257 João Pessoa..... 3435
Amarante dos Santos Alice r 252 João Pessoa.... 2728
Amarante Souto Jorge de r 268 c 9 Visc Uruguay 3891
Amoedo Rhadamanto J r 398 Gav Peixoto..... 2382
Amorim Cruz João dr r 15 Sen Nabuco..... 2778
Anderson Alexandre r 433 Pr Icarahy..... 1362
Andrade Alvaro dr r Estacio Sá..... 1000
Andrade Angelo r 43 Pr Icarahy..... 1374
Andrade Barros Antonio r 131 c 6 Alv Azevedo... 2854
Andrade Figueira Francisco M dr r
184 Gen Pereira Silva 1881
Andrade Francisco r 7 sb Dr Alexandre Moura... 1613
Andade Julio Dias r 555 Gen Castrioto..... 3334
Andrade Maria Francisca Cardoso r
280 Gen Andr Neves 798
Andrade Maria Soledade Santos r 30 Cast Franco.. 2804
Andrade Neves dr r 86 Dr Tavares Macedo..... 1264
Andrade Octacilio Coimbra r 165 Rlodades..... 2496
Andrade Zilah Flavio r 524 c 20 Noronha Torrezão 2305
Angelo José Francisco r 4 Tv Jurema..... 9019
Antão Santuzza r 120 Gen Pereira Silva..... 1992
Antonio Gregorio Carlos r 19 Newton Prado..... 1099
Antunes Adalberto dr r Marq Olinda..... 2880
Antunes Arthur F Paula r 734 Dr Mario Vianna.. 1135
Antunes Carlos Bernardino bot 223 Visc Itauna... 8127
Antunes David José r 112 Dr Celestino..... 2141
Antunes Francisco de Paula r 38 Dr Sardinha.... 1333
Antunes Juvenal telegr sala apparelhos Visc R Branco 979
Antunes Juvenal r 521 Visc Itaborahy..... 2441
Antunes Mario Bezerra dr r 3 Villa P Carneiro... 3387
Antunes Nilo Bezerra dr r 673 Almte Teffé..... 2625
Antunes Regina Torres r 258 Av 7 Setembro..... 3510
AO FAROL DO FONSECA ferrag
896 Al S Boaventura 3036
AO FAROL DE NITEROI ferrag 151 Mar Deodoro. 708
Ao Movelheiro mov e colch 33 Cel Gomes Machado. 3680
AO PARISIENSE bar comest finos
40 Cel Gomes Machado 899
Aquino Thomaz dep cigarros 59 Marq Paraná..... 841
Araujo Abelardo r 54 Dr Sardinha..... 2216
Araujo & C P secc molh 599 Dr Alberto Torres.. 8121
Araujo Elysio dr r 204 Av 7 Setembro..... 422
Araujo Etelvina r 647 Almte Teffé..... 3902
Araujo Francisca Graça r 476 Dr Mario Vianna... 1737
Araujo Franco A A r 169 Pr Flexas..... 825
Araujo João Ferreira r 49 Dr Octavio Carneiro.... 3260
Araujo Jor José Martins dr r 60 S Pedro..... 2008
Araujo Maria José r 263 Visc Uruguay..... 3606
Araujo Roberto Antonio r 187 Gen Andr Neves.... 2053
Arce José r 112 Alvares Azevedo..... 569
Areza José Elias r 681 Almte Teffé..... 3239
Arino de Souza Mattos adv 59 sb Conceição..... 1603
Armz do Abel 578 Almte Teffé..... 817
Armz Alameda 650 Al S Boaventura..... 1215
Armz Alliança secc molh 360 Dr Mario Vianna.... 628
Armz Almeida secc molh 43 Tv Andr Pinto..... 1772
Armz Alves 2 D Julia..... 3011
Armz Amado 372 Dr Oliv Botelho..... 8027
Armz Amorim secc molh Estr Viçoso Jardim..... 2953
Armz Antonio de Padua 845 Dr Mario Vianna.... 1467
Armz Aragão 323 1º Maio..... 2784
Armz Atlantico José Manoel da Silva
393 Cel Moreira Cesar 215
Armz Avelino 530 Visc Uruguay..... 1040
ARMZ AYMORE' 263 Dr Mario Vianna..... 2828
Armz Baia secc molh 81 Dr March..... 1622
Armz e Bar America 9 Al S Boaventura..... 2766
ARMZ E BAR BARBOSA 532 Visc Itaborahy.... 1850
ARMZ E BAR ELITE 54 Lopes Trovão..... 2624
Armz Barbosa 700 Almte Teffé..... 1350
ARMZ BARBOZA 700 Almte Teffé..... 2345
Armz Beija Flôr 503 Dr Mario Vianna..... 342
Armz Belga 537 Dr Mario Vianna..... 1694
Armz Boa Vista secc molh 92 Dr Freo Portella... 8139
Armz Bomfim secc molh 469 Cel Guimarães..... 3158
Armz Brasil 35 Sta Rosa..... 325
Armz Brasil 513 Gen Castrioto..... 1669
Armz Brasil José F Mattos 562 Benj Constant.... 1072
Armz Brasil secc molh 342 Dr Oliv Botelho..... 8222
Armz Brasil S Jorge 138 Cel Leite Ribeiro..... 2995

ARMZ BRITANIA 508 Visc Uruguay..... 3093
Armz Campeão secc molh Dr Pio Borges..... 8135
Armz Campista secc molh 89 Gen Osorio..... 1802
Armz Cantagallo A Ferreira 138 Tiradentes..... 341
Armz Cardoso secc molh 242 Dr Paulo Cesar..... 289
Armz do Carmo secc molh 264 Dr Porciuncula..... 8059
Armz Carvalho secc molh 213 Dr Teixeira Freitas.. 2613
Armz Celeste secc molh 246 1º Maio..... 1980
Armz Centenario 193 Conceição..... 123
Armz Central secc molh Estr Cachoeira..... 3499
Armz Central 288 Visc Uruguay..... 703
Armz Central secc molh 912 Al S Boaventura..... 2809
Armz Central Icarahy secc molh 216 Gen P Silva.. 1185
Armz Central S Domingos 2 José Bonifacio..... 973
Armz Colombo 194 Mariz Barros..... 488
Armz Combate 13 Dr Porciuncula..... 8150
Armz Combate filial 36 Cel Ernesto Ribeiro..... 8128
Armz Confiança secc molh 217 Al S Boaventura.... 554
Armz Cordeiro 9 Dr Oliv Botelho..... 8227
Armz da Cruz Dr March..... 1376
ARMZ CRUZ DE MALTA 112 Sta Rosa..... 3840
Armz Cruzeiro secc molh 128 Gavião Peixoto.... 3825
Armz Cunha secc molh 238 Visc Sepetiba..... 943
Armz Dias 222 Dr Freo Portella..... 8204
Armz 18 de Março secc molh 9 Av 22 Novembro.. 3317
Armz Dois Irmãos secc molh Dr Alberto Torres.... 8160
Armz Dois Irmãos 89 José Bonifacio..... 904
Armz Dois Irmãos 231 S João..... 1429
Armz Dragão 110 Silva Jardim..... 1776
Armz Dragão filial 17 Prç Leoni Ramos..... 3285
Armz Duarte 109 S João..... 805
Armz Emporio 861 Al S Boaventura..... 1811
Armz Esperança 347 Benj Constant..... 513
Armz Esperança 182 Av 22 Novembro..... 2200
Armz Esperança secc molh 463 Dr Alberto Torres.. 3041
Armz Estrella D'Alva Dr Feliciano Sodré..... 9071
Armz Familiar secc molh 117 Mar Deodoro..... 3905
Armz Ferramenta 100 Gav Peixoto..... 643
Armz Fiel secc molh 221 Tiradentes..... 2622
Armz Figueiró 53 Visc Uruguay..... 2099
Armz Fiuza secc molh 152 S Januario..... 3574
ARMZ FLUMINENSE 348 Visc Uruguay..... 816
Armz Forte Sta Cruz 188 Visc Itaborahy..... 2037
Armz Freitas 179 Visc R Branco..... 3738
ARMZ GLOBO 501 Visc Itaborahy..... 634
Armz Gragoatá 13 Cel Tamarindo..... 1218
ARMZ GUANABARA secc molh 57 S João..... 3226
Armz Guarany 204 Presid Domiciano..... 2589
Armz Guarany secc molh 394 Dr Oliv Botelho.... 8171
Armz Ideal 147 Silva Jardim..... 854
Armz Ideal 14 Alberto Torres..... 8169
Armz Ideal secc molh 142 Gen Andrade Neves.... 2734
Armz Imperial 565 Visc Itaborahy..... 920
Armz Indigena secc molh 60 Indigena..... 875
Armz Indio secc molh 581 Dr Mario Vianna..... 3469
Armz Indio secc molh 1071 Al S Boaventura..... 1995
Armz Infantil secc molh 71 Av Paiva..... 8034
ARMZ LEAL 199 Presid Pedreira..... 117
Armz Leão Antonio M Freitas 105 Octavio Carneiro 1611
Armz Lemos secc molh 337 Dr Nilo Peçanha..... 9031
Armz Londres 147 Gav Peixoto..... 1102
ARMZ LOUREIRO 312 Visc Sepetiba..... 1614
Armz Loureiro 194 Sta Rosa..... 305
Armz Loureiros secc molh 337 B Amazonas..... 3332
Armz Luso Brasileiro 8 Mem Sá..... 208
Armz Luso Brasileiro secc molh 153 Dr March.... 8153
Armz Luzes Alipio de Oliveira Luzes
2 Miguel Lemos 2159
Armz Luzitano 50 Av 7 Setembro..... 563
Armz Macedo secc molh 21 Tv Andrade Pinto..... 2050
Armz Martins secc molh 1 João Baptista..... 8103
Armz Mauá secc molh 192 Cel Guimarães..... 2112
Armz Minas secc molh 1202 Al S Boaventura..... 3858
ARMZ MINAS GERAES 154 Sta Rosa..... 1057
Armz Minas Geraes 76 B Amazonas..... 508
Armz Miramar secc molh 316 Dr Oliv Botelho.... 8157
ARMZ MODELO 2 Dr Paulo Cesar..... 114
Armz Monte Cruz secc molh 450 Dr Octavio Carneiro 1750
Armz Monteiro 153 Sald Marinho..... 90
Armz Moreira 328 Al S Boaventura..... 2234
Armz Mórgado secc molh 1 Dr Prud Moraes..... 8131
Armz Mundial secc molh 128 Cel Guimarães..... 2656
Armz Nacional secc molh 224 Benj Constant..... 3256
Armz Nazareth secc molh 1221 Al S Boaventura.. 1371
Armz Nictheroy secc molh 150 Mar Deodoro..... 862
Armz Nogueira secc molh 193 Dr Tavares Macedo.. 282
Armz N S Apparecida 84 Tv Desemb Lima Castro.. 769

REGINA HOTEL HERCULES & WERNECK
Orchestra diariamente. Telephone e agua corrente em todos os aposentos.
End. Telegr. "Regina" Telephone 25-3752 Rio de Janeiro
Rua Ferreira Vianna, 29 - Flamengo - Proximo aos banhos de mar

ASSUCAR CELESTE - Igual ao melhor
PRODUCTO DA REFINAÇÃO S. PEDRO
A' VENDA EM TODOS OS ARMAZENS DE 1.ª ORDEM
PEDIDOS A **GRILLO, PAZ & CIA.** — FONES 547 e 2719 — **NICTHEROY**

NICTHEROY (Continuação)

Armz N S do Carmo secc molh 551 Visc R Branco 2883
Armz N S Conceição secc molh 270 Dr Jurumenha 8130
Armz N S Conceição secc molh 61 Maruhy Grande 1166
Armz N S Gloria 71 Noronha Torrezão..... 2782
Armz N S Nazareth 575 Mem Sá..... 2083
Armz N S Penha secc molh 152 Dr Porciuncula... 8133
Armz N S da Penha 262 Gen Castrioto..... 3494
Armz Novo Oriente 3 Tv Maurity..... 3855
Armz Oriental secc molh 833 Al S Boaventura... 1976
Armz Patronato 1 Tv Oliveira..... 9029
Armz Pensamento secc molh 25 Gen Castrioto..... 1286
Armz Perola secc molh Marq Paraná..... 3452
Armz Perseverança secc molh 14 Porto Pedra..... 9066
Armz Pimenta secc molh 413 B Amazonas..... 2319
Armz Polar 87 Dr Sardinha..... 2521
Armz Polo Norte 239 Gen Andr Neves..... 408
Armz do Ponto secc molh Tv Albertina Ladeira.... 1701
Armz Popular secc molh 58 Sald Marinho..... 3826
Armz Popular 29 Guilherme Briggs..... 820
Armz Popular 266 Av 7 Setembro..... 2150
Armz Portas de Aço secc molh
18 Av Quint Bocayuva 3368
Armz do Povo 103 Mar Deodoro..... 235
Armz Povo Daniel Costa Av Quint Bocayuva..... 648
Armz Primavera 194 Gavião Peixoto..... 644
Armz 1º de Agosto 1111 Dr Frco Portella..... 9068
Armz 1º de Dezembro 156 Al S Boaventura..... 2615
Armz 1º de Janeiro secc molh 7 Leite Ribeiro.... 2662
Armz 1º de Maio 72 1º Maio..... 2146
Armz 1º de Maio 323 Cel Moreira Cesar..... 689
Armz Primor secc molh 658 Av Feliciano Sodré... 3439
Armz Progresso 362 5 Julho..... 1573
Armz Ramos 105 Flor Peixoto..... 8018
Armz Rebate secc molh 8 Dr March..... 1342
Armz Rebate filial 1 Gen Castrioto..... 2157
Armz Rialto secc molh 18 Silva Jardim..... 8117
ARMZ RIO BRANCO secc molh 5 Julho..... 303
Armz Rio Lima secc molh 1 Estr Nova Viradouro.. 3229
Armz Rodrigues 442 Al S Boaventura..... 1790
Armz Rosa de Ouro 53 Marq Caxias..... 3813
Armz Sameiro 110 Gen Castrioto..... 1177
Armz Sta Clara 173 Dr Carlos Maximiano..... 1293
Armz Sta Cruz 282 Marq Paraná..... 2647
Armz Sta Rosa Viterbo 435A Dr Mario Vianna... 2438
Armz Sto Amaro Dr March..... 8032
Armz Sto Antonio secc molh
259 Dr Feliciano Sodré 9078
Armz Sto Antonio 40 Silva Jardim..... 8022
Armz Sto Expedito Av 22 Novembro..... 2439
Armz Santos 407 Dr Pio Borges..... 8210
Armz Santos secc molh Flor Peixoto..... 8102
ARMZ S BENTO 87 Mar Deodoro..... 2124
Armz S Bento filial 2 Sta Rosa..... 528
Armz S Francisco secc molh Av Quint Bocayuva.... 530
Armz S Francisco secc molh 29 Leite Ribeiro..... 2468
Armz S Francisco Assis secc molh 511 Visc Uruguay 829
Armz S Francisco Assis secc molh 511 Visc Itaborahy 509
Armz S Geraldo 78 Silva Jardim..... 2522
Armz S Geraldo filial 296 Flor Peixoto..... 8063
Armz S Januario 30 S Januario..... 2174
Armz S João 85 Paul Leroux..... 9082
Armz S Joaquim secc molh 913 Dr Frco Portella 9101
Armz S Jorge 102 Dr Frco Portella..... 8174
Armz S Jorge secc molh 90 Visc Sepetiba..... 1322
Armz S Jorge 681 Dr Nilo Peçanha..... 9104
Armz S José 33 Tv Gen Andr Neves..... 2837
Armz S José secc molh 239 Dr March..... 1641
Armz S José secc molh 31 Dr Jayme Figueiredo.. 9118
Armz S José secc molh 57 José Clemente..... 3869
Armz S Luiz secc molh 55 Dr Bormann..... 3216
Armz S Miguel Miguel Peixoto 61 B Amazonas... 2116
Armz S Paulo 1105 Al S Boaventura..... 2223
Armz S Pedro secc molh 63 Tv Ribeiro..... 823
Armz S Pedro secc molh 67 Nova Azevedo..... 8007
Armz S Sebastião 101 Dr Nilo Peçanha..... 742
Armz S Vicente 933 Al S Boaventura..... 2070
Armz Saraiva 183 Dr March..... 23
Armz Soares secc molh 144 Noronha Torrezão..... 1310
Armz Sol Nascente secc molh 201 Mar Deodoro... 3242
Armz Sublime secc molh 144 1º Maio..... 712
Armz Sul Mineiro José Monteiro 148 Mem Sá.... 1702
Armz Suprimpa secc molh 126 Dr Oliv Botelho.... 8075
ARMZ TRES IRMÃOS 574 Mem Sá..... 533
Armz Triumpho 131 Santos Dumont..... 1628
Armz Turuna 77 Cel Guimarães..... 1967
Armz União 55 Alv Azevedo..... 784
Armz União secc molh 130 Genserico Ribeiro..... 1450
Armz União Marçal Nunes & Irmão
832 Dr Mario Vianna 2097
Armz Universal secc molh 75 Dr Porciuncula..... 8035
Armz Vera Cruz 156 Alvares Azevedo..... 131
Armz Victoria 66 Gen Castrioto..... 1829
Armz Victoria secc molh 47 Benj Constant..... 8040
Armz Victoria secc molh 767 Dr Mario Vianna.... 3086
Armz Vista Alegre filial 1079 Al S Boaventura... 2235
Armz Ypiranga 618 Al S Boaventura..... 1820
Arnesen Alf r 47 Gen Pereira Silva..... 2340
Arnoud Antonio trapiche 259 B Mauá..... 3319
Ascoli Octavio dr r 37 Dr Paulo Alves..... 1471
ASSEMBLÉA LEGISLATIVA
Vide Governo do Estado do Rio de Janeiro
Assis Abdo r 106 José Clemente..... 819
Assis Vieira Adolpho r 340 Tv Desemb Lima Castro 2940
Assistencia Publica Posto Central S Pedro..... 39
Assoc Comm Nictheroy 95 Conceição..... 732
Assoc Empreg Commercio de Nictheroy
521 1º Visc Uruguay 679
Assoc Fluminense Amparo aos Cégos
54 Ant Parreiras 3419
Assoc Fluminense de Imprensa 64 Conceição..... 3455
Assoc Funccionarios Municipaes 86 José Clemente.. 3081
Assoc Imprensa Estado Rio 405 1º Visc R Branco 427
Assoc Socc Mutuos Nictheroy 47 1º Conceição..... 478
ASSUCAR REFINADO PEROLA
107 Tv Carlos Gomes 969
ASSUCAR REFINADO PEROLA
107 Tv Carlos Gomes 498
Assumpção Abel dr r 95 Pr Icarahy..... 2659
Asylo Sta Leopoldina secret 123 Miguel Frias..... 165
Atelier Fluminense 78 Passo Patria..... 3174
Atelier Mme Delphina Sá 375 1º s 4 Visc R Branco 3598
Atelier Parisiense Pr Icarahy..... 2621
ATHAYDE LOPES dr cons
409 sb s 4/5 Visc R Branco 2467
Athayde Lopes dr r 106 Dr Octavio Carneiro..... 2759
Atlantic Hotel 1 Dr Nilo Peçanha..... 1928
Augusta Maria r 209 Miguel Frias..... 3483
Augusto José dr cons s 10 Visc R Branco..... 431
Augusto José dr r 331 Visc Uruguay..... 2311
Augusto Pereira Alvaro r 17 Dr Bormann..... 1959
Augusto Reis Elizeu r 392 Cel Moreira Cesar..... 2274
AUTO FLUMINENSE access autom
27 Cel Gomes Machado 799
Auto Viação Brasil garage 571 Visc R Branco.... 3526
Auto Viação Brasil Visc R Branco..... 3525
Automoveis Aluguel Prç Martim Affonso..... 417
Automoveis Aluguel José Clemente..... 224
AUTOMOVEIS CHEVROLET 339 Visc R Branco.. 1017
Automoveis de Praça Prç Martim Affonso..... 933
Automoveis de Praça Prç Martim Affonso..... 35
Automoveis de Praça Visc R Branco..... 2100
Automoveis de Praça Prç Enéas Castro..... 3514
Automoveis de Praça Prç Martim Affonso..... 607
Automoveis Taxis Visc R Branco..... 477
Autos Caminhões Benj Constant..... 3399
Avilez Luiz dr r 34 c 1 Dr Froes Cruz..... 3986
Ayres Haroldo Muylaert r Tv Tiradentes..... 2048
Azeredo Alfredo r 28 Gastão Gonçalves..... 2564
Azeredo Ferry Jaccoud r 200 José Bonifacio..... 2012
Azevedo A vva r 28 Tv Mattos Coutinho..... 3866
Azevedo Baptista dr r Visc Moraes..... 320
Azevedo & Irmãos armz Dr Feliciano Sodré..... 9109
Azevedo Marques Maria Isabel r
175 Dr Paulo Cesar 3302
Azevedo Soares dr r 51 José Bonifacio..... 1621
Azevedo Virgilio maj r 46 Tv Alameda..... 1366

B

Baboni Rosa r 77 Tv Cypreste..... 3764
Bacellar Antenor r 95 Sta Rosa..... 2959
Bachmann A r 61 Commend Queiroz..... 1999
Backer Alfredo dr r 270 Gav Peixoto..... 313
Bahia Francisco r 140 Lopes Trovão..... 3556
Bahiense Alfredo Freitas dr r 26 Froes Cruz..... 1402
Bailly Octavio Raulino dr r 66 c 2 Alvares Azevedo 1679
Balbi Carlos dr r 181 Flor Peixoto..... 8167
BALCEIRO SYLVIO RAPHAEL dr r Joaq Tavora.. 1372
Baltz Nicoline r 68 S Sebastião..... 2433
Banco do Brasil em Nictheroy
45 Cel Gomes Machado 2555
Banco do Brasil em Nictheroy
45 Cel Gomes Machado 3890
BANCO COMMERCIAL HYPOTHECARIO DO BARRETO 5 João Deus Freitas..... 1267
Banco Commercio e Industria de Nictheroy
81 Cel Gomes Machado 1353
Banco Loterico 451 Visc R Branco..... 2768
Banco Mercantil de Nictheroy 53 Conceição..... 135
Banco Meridional do Brasil 81 Conceição..... 2230
BANCO DE NICTHEROY 83 Cel Gomes Machado.. 1300
BANCO POPULAR DE NICTHEROY 24 S Pedro... 878
Banco Predial Est Rio de Janeiro 503 Visc Uruguay 500
Baptista da Costa Junior João r 95 Dr Nilo Peçanha 787
Baptista Eurico r 31 Alvares Azevedo..... 2394
Baptista Natalio tte r 29 Visc Moraes..... 3835
BAPTISTA PEREIRA DURVAL dent
515 sb Visc Uruguay 3141
Baptista Pereira Durval dr r 7 Ev Veiga..... 3595
Baptista Philomeno r 173 Carlos Maximiano..... 1123
Bar Armazem S Jorge 13 Annibal Benevolo..... 2144
Bar Boa Viagem 102 Presid Domiciano..... 334
Bar Canto do Rio Pr Icarahy..... 245
Bar Charitas Av Quint Bocayuva..... 2215
Bar e Dep Pão Londres 137 João Pessoa..... 143
Bar e Dep Sto Antonio 67 Cel Guimarães..... 1875

CASA DAS ONDULAÇÕES Fone 89

PERY - CABELLEIREIRO — PERMANENTES — OS MAIS APERFEIÇOADOS CORTES

R. da Conceição n.º 11 NICTHEROY

NICTHEROY (Continuação)

BAR E RESTAURANT MIRAMAR Prç Martim Affonso 597
Bar Vista Alegre 399 Visc R Branco..... 1791
Barbearia N S Boa Viagem 36 Dr Aurel Leal..... 3146
Barbosa Alice Telles r 138 Visc Moraes..... 2060
Baratta Junior Prospero Punaro r 26 Fagundes Varella 867
Barbosa Antonio r 63 Tv Affonso Vianna..... 3009
Barbosa Castro Antonio r 109 Ver Duque Estrada.. 1836
Barbosa Edmundo Silva r 339 Visc Uruguay..... 2123
BARBOSA TELLES DR r 39 Tiradentes..... 2742
Barbosa Waldemar r 345 Mem Sá..... 895
Barbosa Waldemar Soares r 288 Dr Domingues Sá. 3204
Barboza Cecilia Moreno r 110 Visc Sepetiba..... 2368
Barboza Oswaldo Coelho r 97 Sta Rosa..... 3325
Barcellos A J P r 108 Alvares Azevedo..... 2264
Barcellos Aureliano dr r 39 Casemiro Abreu..... 1439
Barcellos Francellino dr r 75 Siqueira Campos.... 218
Barcellos J M dr r 72 Sen Nabuco..... 356
Barcellos José Antonio r 36 Tv Nilo..... 3553
Barlow Arthur W r 98 Santos Dumont..... 1825
Baron Fernando r 499 Visc Itaboraby..... 1993
Barreto Antonio r 310 5 Julho..... 3768
Barreto Carlos Magno M r 241 Dr Getulio Vargas 9115
Barreto Clito Manhães r 448 5 Julho..... 3839
Barreto Henrique Lima r 379 c 1 Cel Moreira Cesar 355
Barreto M neg 67 Conceição..... 855
Barreto Vicente Alves r 24 José Bonifacio..... 3701
Barrios Pompe Rita r 53 Presid Pedreira..... 4003
Barros Felicidade Cohen pensão 145 Presid Domiciano 522
Barros Mercedes r 83 Gen Pereira Silva..... 1787
Barros Terra dr r 43 Mariz Barros..... 1916
Barroso Anna Marques r 52 Tv Santos Moreira.... 3790
Barroso João r 528 Benj Constant..... 2000
Bartholdy Geo C r 195 Presid Domiciano..... 1763
Bastos A 293 Mar Deodoro..... 77
Bastos Abigail B Pimenta r 15 D Julia..... 1470
Bastos Adolpho r 148 15 Novembro..... 1646
Bastos Antonio r 18 Bernard Vasconcellos..... 3570
Bastos Candida Guimarães r 34 Ld S Lourenço.... 2244
Bastos Enrico Gonçalves dr r 81 Al S Boaventura.. 112
Bastos Genezio alug bicycletas 415 Gen Castrioto.. 3681
Bastos Jor Francisco T S r 113 Benj Constant.... 1160
Bastos M P r 21 Dr Nilo Peçanha..... 3727
Bastos Pimenta Carmelita r 620 Almte Teffé..... 1905
Bastos Rodrigo 276 B Amazonas..... 1411
Batacaso Braz r 116 Marq Caxias..... 2900
Baumfeld Isidoro r 627 sb Visc R Branco..... 3983
Baumilha Lourival r Al S Boaventura..... 884
Bax Alexandre r 72 c 10 Estacio Sá..... 3027
Bayardino Renato comte r 36 Belisario Augusto.... 3108
BAZAR BRASIL Lima Irmão & C 85 Benj Constant 910
Bazar Central 509 Gen Castrioto..... 132
Bazar Fonseca 384 Visc Uruguay..... 589
Bazar Sta Cruz 1194 Al S Boaventura..... 928
Bazar S José 344 Dr Oliv Botelho..... 8048
Bazar S Pedro ferrag louças 352 Dr Oliv Botelho.. 8141
Bazar e Serralh Antunes 122 Gav Peixoto..... 262
Bazar Silveira 297 1º Maio..... 3016
Bazar Soares 11 Sta Rosa..... 2941
BAZAR SOUZA MARQUES 409 Visc R Branco.... 76
Beauclair Edgard r 598 Dr Mario Vianna..... 2687
Bedeschi Americo r 112 Passo Patria..... 472
Bedran Milhem r 95 Dr Pereira Nunes..... 295
Behr Franz r 25 Paulo Alves..... 3496
Belfort & C Ltd agenc aut 509 Visc Uruguay..... 2498
Belling Einar r 81 Dr Octavio Carneiro..... 1227
Bender Adão r 529 Tiradentes..... 1432
Benevenuto Pereira Soares dr r 42 Silva Jardim... 1757
Benevides Nair r 49 Ver Duque Estrada..... 2818
Benevides Seabra Mello Virgilio r 83 Cleto Campello 2191
Benicio Yara r 82 Dr Souza Soares..... 3381
Bennett W J r 128 Mariz Barros..... 2690
Bergerhoff Eduardo r 127 Tiradentes..... 1708
Berghoff Hermann r 32 Oswaldo Cruz..... 2422
Berglund C E r Gen Castrioto..... 1187
Bernardes & Bernardes access autom 370 B Amazonas 503
Bertoni Clara r 70 Mem Sá..... 3741
Bessa Henrique r 66 Padre Leandro..... 2338
Bevilacqua Angelo dr r 68 Commend Queiroz..... 2280
Bevilacqua Ricardo r 532 Tiradentes..... 706
BEVILACQUA WILKENS med r 160 Presid Domiciano 233
Bicudo Estrella r 81 Sto Antonio..... 3202
BICYCLETAS SPLENDID COVENTRY 339 Visc R Branco 1017
Bilhares Central 453 sb Visc R Branco..... 2143
Bilton Henry Brasil r 292 Estr Froes..... 2704
Birchall W A r 408 Cel Moreira Cesar..... 2153
Bispo de Nictheroy r 10 Dr Carlos Maximiano.... 3038
Bistritsghan Ilans r 302 Estr Froes..... 788
Bittencourt Augusto C r 46 Miguel Frias..... 1318
Bittencourt J dr r 34 sb 15 Novembro..... 3941
Bittencourt João r 83 Passo Patria..... 2281
Bittencourt Norberto Lucio dr r 131 Mariz Barros 2792
Bittencourt Silva Francisco r 17 Tiradentes..... 3457
Bitton Hiram Telles r 333 Av 7 Setembro..... 3546
Blackford C G r 145 Pr Icarahy..... 1494
Blakeley Harry r 186 Dr March..... 3658
Blaú Naftali r 91 Padre Anchieta..... 238
Bota R r 735 Dr Mario Vianna..... 2984
Blowel H S r 380 Cel Moreira Cesar..... 1221
Bocayuva Oswaldo r 138A r 3 Av 7 Setembro..... 3656
Boeddener Gertrudes dra r 204 José Bonifacio..... 1344
Bogel Paulo r 10 Noronha Terezão..... 3924
Bombeiro e Funileiro 71 Gav Peixoto..... 588
Bombeiro Hydraulico 6 José Bonifacio..... 2218
Bombeiro Hydraulico e Funileiro 307 Visc Uruguay.. 760
Boning Richard r 73 Gen Pereira Silva..... 3625
Bonvini Brenno r 29 Dr Froes Cruz..... 1663
Borchert Henrique r 315 Gen Andrade Neves..... 2703
Borej Bandeira Eugenio r 143 Cel Gomes Machado 1800
Borges Antonio r 35 Guilherme Briggs..... 1941
Borges Castellar r 151 Dr Paulo Cesar..... 2539
BORGES COSTA & C ferrag 27 Conceição..... 264
Borges Glorinha r 224 Mar Deodoro..... 3810
Borges Espirito Santo Pio r 133 Visc R Branco.... 369
Borges Moraes Maria r 197 Visc Sepetiba..... 2677
Borges Pinto Augusto r 286 Visc Sepetiba..... 124
Botafogo Frederico Souza r 73 Mariz Barros..... 2692
Botelho Percy r 173 Visc R Branco..... 1973
Botequim e Deposito de Gelo 186 Gav Peixoto.... 880
Botequim Flor Porto do Velho 600 Alberto Torres 8205
Botequim S Diogo 29 S Diogo..... 2590
Botino João r 95 sb S João..... 1801
Boye Paul r 1 Al Alcides..... 1307
Brabner Katharine r 157 Tiradentes..... 3067
Bradford R mrs 521 Tiradentes..... 2554
Braga Americo dr r 225 Miguel Frias..... 813
Braga Americo de Souza dr r 140 Dr Tavares Macedo 1542
Braga Augusto Silva r 140 Dr Geraldo Martins... 2686
Braga Luiz Lisbôa r 290 Tiradentes..... 2815
Braga Otto Carvalho r 21 Padre Feijó..... 3307
Braga P access autom 59 S João..... 2626
Braga P access autom filial 438 Gen Castrioto.. 2674
Braga P r 132 Av 7 Setembro..... 2490
Braga Ruben esch 71 José Clemente..... 934
Bragança Libania r 20 Sta Rosa..... 948
Branco Daniel A café e bilh 160 Alvares Azevedo 3328
Brandão Antonio Victorino r 27 15 Novembro..... 4008
Brandão Caldas Octavio dr r 10 Dr Froes Cruz.... 1246
Brandão E M r 118 Dr Nilo Peçanha..... 3640
Brandão Heitor Teixeira dr r 134 Al S Boaventura 3148
Brandão João Coelho r 103 Sta Rosa..... 2973
Brandão Junior João Francisco Almeida dr r 440 Mem Sá 2002
Brasil de Araujo Mario dr r 233 Av 7 Setembro.. 2553
Brasil Filho Vital dr r 296 Av 7 Setembro..... 2362
Brasilio João dr r 110 Presid Pedreira..... 738
Brass Roland Charles r 501 c 2 Pr Icarahy..... 3428
Braz Carvalho Thomaz r 246 Presid Backer..... 3084
Brazilian Coal Co Ltd dep B Mauá..... 1373
Bregoff Eduardo r 541 Tiradentes..... 3918
Bricidio Isaura r 388 Visc Uruguay..... 2196
Brickman Moysés r 32 c 10 15 Novembro..... 1590
Bridg e Bastos Julia vva r 20 Presid Pedreira..... 756
Briggs Henrique Nunes dr r 392 Cel Gomes Machado 3243
Briggs Luiz dr r 73 Joaq Tavora..... 1162
Briggs Moacyr Ribeiro dr r 133 Passo Patria..... 261
Briggs Octavio capt corveta 782 Dr Nilo Peçanha.. 9024
Brito Carlota L F r 190 Tiradentes..... 2671
Brito Chrysanto de dr r 454 Lopes Trovão..... 3095
Brockes P L r 135 Cel Moreira Cesar..... 1814
Brune Arnold r 142 Ant Parreiras..... 977
Buarque Nazareth A B r 501 c 1 Pr Icarahy..... 2648
Buckley Donal r 148 Estacio Sá..... 2196
Burckas Erick r 101 Cel Moreira Cesar..... 1046
Burlini Bruno r 46 Padre Anchieta..... 3056
Busby W r 214 Cel Moreira Cesar..... 3059

C

Cabral Laura r 47 c 3 José Clemente..... 1554
Caetano Odilon r 80 Prof Octacilio..... 3057
Caetano de Oliveira José r 14 Bernardo Vasconcellos 2314
Café Aurora 1196 Al S Boaventura..... 1907
Café e Bar Aymoré 261 Visc R Branco..... 2502
Café e Bar Cruzeiro do Sul 401 Cel Serrado..... 9038
Café e Bar Paraiso 444 Dr Frco Portella..... 8014
Café Bella Flor 1 Dr Nilo Peçanha..... 9062
Café e Bilhar N S Rosario 1 Mem Sá..... 962
Café e Bilhar Rio Branco 203 Visc R Branco.... 2110
Café e Bilhar Tabuense 277 5 Julho..... 2550
Café e Bilhares Alliança 95 Mar Deodoro..... 3955
Café e Bilhares Brasil 287 1º Maio..... 1447
Café e Bilhares Esportivo 101 Silva Jardim..... 1012
Café e Bilhares Jahú 458 Visc Uruguay..... 2395
Café e Bilhares Leão 919 Al S Boaventura..... 2756
Café e Bilhares Olinda 2 Prç Azevedo Cruz..... 1711
Café e Bilhares Palmeira 217 Visc R Branco..... 3551
Café e Bilhares Paraizo das Flores 200 Mar Deodoro 3451
Café e Bilhares Ponto Chic 92 Visc Itaboraby.... 3847
Café e Bilhares Sem Nome 328 Dr Oliv Botelho.. 8073

CASA ANGELO

MATERIAL ELECTRICO E ARTIGOS PARA ILLUMINAÇÃO — INSTALLAÇÕES E CONCERTOS DE LUZ, FORÇA, CAMPAINHAS, PARA-RAIOS, ETC.

R. Mar. Deodoro 116 - **Moysés Cohen** - Tel. 3686 - Nictheroy

NICTHEROY (Continuação)

Café e Bilhares Serra Nova 143 S João..... 1208
Café e Bilhares Victoria 10 Dr Paulo Cesar..... 1156
Café Bom Jesus 245 Mariz Barros..... 3706
Café Camões 58 Conceição..... 936
Café Cypreste 290 Dr Carlos Maximiano..... 1143
Café e Deposito Sta Rita 50 Ver Duque Estrada.. 1728
Café Estrella d'Alva 7 Prç Dr Luiz Palmier..... 9093
Café Ferramenta 776 Noronha Torrezão..... 719
Café Fim do Mundo 344 B Mauá..... 2791
Café Forense 207 Conceição..... 942
Café Goulart 129 1º Maio..... 860
Café Ideal 660 Al S Boaventura..... 3674
Café Java 142 Mar Deodoro..... 1025
Café Leiteria D Bosco 276 Av 7 Setembro..... 3197
Café Londres 425 Visc R Branco..... 283
Café Luso Brasileiro 1 Sta Rosa..... 1882
Café Manacá 49 S João..... 3643
Café Moderno 257 Visc R Branco..... 667
Café Mozar 30 Cel Guimarães..... 3245
Café N S Conceição 184 Conceição..... 1459
Café N S Lourdes 456 Dr Octavio Carneiro..... 3294
Café Odeon 361 Visc R Branco..... 2315
Café Palacio 356 Visc Sepetiba..... 406
Café Palmeiras 473 Cel Guimarães..... 1730
Café Paraizo 206 Al S Boaventura..... 2185
Café Paraizo 253 Mar Deodoro..... 324
Café Paraizo das Creanças 439 Dr Domingues Sá.. 3282
Café Paraná 301 Marq Paraná..... 2068
Café Paris 417 Visc R Branco..... 2214
Café Paulista 491 Visc Uruguay..... 837
Café Paulistano 89 Cel Gomes Machado..... 8
Café Pensão Lusitania 310 Visc Sepetiba..... 4014
Café Ponto Sportivo 63 Cel Moreira Cesar..... 9075
CAFE' PREDILECTO 214 Mar Deodoro..... 1668
Café Recreio Sta Rosa 6 Sta Rosa..... 3292
Café e Restaurant Paris 23 Flor Peixoto..... 8223
Café e Restaurant Serra Morena 2 1º Maio..... 2341
Café e Restaurant Ultramarino 1 Noronha Torrezão 2488
Café Romero 199 Visc R Branco..... 2336
Café Rosa de Ouro 50 Tv Carlos Gomes..... 1588
Café Sta Cruz Antonio A Machado
447 Visc R Branco 1277
Café Sto Antonio 334 Dr Oliv Botelho..... 8145
Café Sto Antonio 448 Dr Getulio Vargas..... 9052
Café S Bento 236 Gav Peixoto..... 2609
Café S José 56 S José..... 1595
Café S Paulo 50 José Clemente..... 952
Café S Sebastião 197 15 Novembro..... 2964
Café S Sebastião 81A Dr Frco Portella..... 8049
Café Sem Luxo 87 Indigena..... 2950
Café Serra Nova 428 B Amazonas..... 1009
Café 7 Setembro 254 Sta Rosa..... 2142
Café Sportivo 534 Gen Castrioto..... 3298
Café Sul America 463 Visc R Branco..... 1796
Café Triangulo 488 Gen Castrioto..... 2261
Café Universal 83 Beni Constant..... 2379
Café Villa Condessa 555 Visc R Branco..... 2507
Caixa Apos Pens Comp Bras E Electrica
131 Conceição 2206
Caixa Apos Pens Empr E F Maricá 73 Flor Peixoto 8026
Caixa Aux Funcc Estado 195 S Pedro..... 2462
Caixa Economica 122 Conceição..... 1319
Caixa Predial Pedreiros Estucadores 361 Mar Deodoro 3875
Cajazeira Ulysses Octacilio dr r
125 Dr Octavio Carneiro 3445
Camargo Miguel r 475 Dr Domingues Sá..... 541
Caminha Affonso r 88 Miguel Frias..... 1392
Caminhões de Aluguel Av Capt Jansen Mello..... 3792
Camisa Elegante 2 Conceição..... 2245
Camisaria Fluminense 68 Mar Deodoro..... 266
Camões Ernani Rocha r 459 Mem Sá..... 42
Campofiorito Pedro r 24 Mem Sá..... 1951
Campos Albertina r 374 Cel Serrado..... 9074
Campos Antonio Joaquim r 155 Pr Icarahy..... 1410
Campos Helvecio r 98 Floriano Peixoto..... 8056
Campos João Silva r 270 B Amazonas..... 2619
Campos Jovencio capt r 2 Casemiro Abreu..... 3504
Campos M r 247 c 1 Av 7 Setembro..... 3446
Campos Neiva & C fabr sabão 226 Gen Castrioto.. 1433
Campos Neiva & C armz 240 1º Maio..... 1658
Cancio Gonçalves dr r 234 Tiradentes..... 946
Candreva Helena N r 30 Tv Soares..... 9085
Cantarino Mario Ribeiro r 34 Sen Nabuco..... 3853
Cantinho Mario r 17 Pr Icarahy..... 3731
Canto do Rio Foot Ball Club 693 Visc R Branco.. 1753
Capella da Confraria de N S da Conceição
Conceição 1778
Carapeto Adriano r 36 Dr Paulo Alves..... 3657
Cardia Antonio Souza r 137 Mem Sá..... 2019
Cardoni Cesar A F r 21 Lopes Trovão..... 2884
Cardoso A secc molh 178 Dr Frco Portella..... 8115
Cardoso Aguiar Alberto gen r 137 Marq Olinda.... 2860
Cardoso Firmino r 31 B Amazonas..... 2793
Cardoso Joaquim boteq 361 Dr Oliv Botelho..... 8177
Cardoso Junior Francisco r 70 Salvatore..... 9063
Carlos Heitor A dr r 137 Dr Pereira Nunes..... 881
Carlsen Carl r 207 José Bonifacio..... 3159
Carnaúba Arthur r 197 c 3 Pr Icarahy..... 2655
Carneiro & Silva 513 sb s 8 Visc Uruguay..... 1954
Carneiro Sobrinho Francisco r 148 Tiradentes..... 3192
Carollo Aristides Tavares r 134 Mem Sá..... 2459
Carpintaria Arthur Martins 169 Cel Guimarães.... 2749
Carpintaria H Fernandes 31 Gen Andr Neves..... 572
CARPINTARIA E MARCENARIA ESPERANÇA A J SOUZA 382 Visc Itaborahy..... 2673
Carpintaria e Marcenaria Mechanica
47 Maruhy Grande 3157
Carpintaria e Marcenaria Sta Rosa 133 Sta Rosa.. 726
Carpintaria Mechanica 502 Gen Castrioto..... 2646
Carpintaria Paraná 240 Marq Paraná..... 3720
Carpintaria Santos 236 Miguel Frias..... 1565
Carpintaria S Januario 23 S Januario..... 3330
Carpintaria Saraiva 90 Flor Peixoto..... 8054
Carroças á frete 97 Mem Sá..... 543
Carteira Previsora do Lar 27 José Clemente..... 3911
Cartorio Ananias 3º Officio Prç Republica..... 108
Cartorio Anuár Farâh 1º Officio
99 Dr Feliciano Sodré 9057
Cartorio Dr Adino 2º Officio
107 Dr Feliciano Sodré 9070
Cartorio Kopp Prç Republica..... 151
Cartorio Lamego Prç Republica..... 350
Cartorio Menna Barreto 1º Officio Prç Republica 1087
Cartorio Peixoto 2 Dr Celestino..... 1298
Cartorio 5º Officio tab Evangelista Prç Republica.. 583
Cartorio Roussoulieres 72 Conceição..... 699
Cartorio Schueler 9º Officio 68 Cel Gomes Machado 1454
Cartorio 3º Officio 127 Dr Feliciano Sodré..... 9050
Cartucho M r 14 Dr Paulo Cesar..... 1279
Carvalheira Manoel r 10 Newton Prado..... 1846
Carvalho Alberto dr r 436 Benj Constant..... 1309
Carvalho Alberto r 180 Av 7 Setembro..... 1594
Carvalho Alcebiades r 215 5 Julho..... 1167
Carvalho Antonio r 187 Al S Boaventura..... 1189
Carvalho Antonio Joaquim café 2 Maurity..... 1758
Carvalho Arthur r 73 Ver Duque Estrada..... 354
Carvalho Ary dent 65 1º Cel Gomes Machado..... 2401
Carvalho Benedicto r Sen Nabuco..... 2684
Carvalho Borges Olympio capt r 199 Lopes Trovão 3295
Carvalho Eduardo dr r 57 Miguel Frias..... 1687
Carvalho Filomena Santos r 19 15 Novembro..... 2912
Carvalho Francisco Freire dr r 197 c 5 Pr Icarahy 3989
Carvalho Francisco Pinna r 355 Marq Paraná..... 4001
Carvalho J r 199 Santos Dumont..... 3623
Carvalho J Soares r 96 Paulo Alves..... 2086
Carvalho José Antonio dr r 125 sb Conceição..... 3359
Carvalho Junior Antonio r 32 Padre Leandro..... 94
Carvalho Junior Francisco Paes r 284 Flor Peixoto 8044
Carvalho Luiz C Souza r 85 c 8 Gen Osorio..... 1420
Carvalho Luiz Geolaes Moura r 10 Oswaldo Cruz... 1739
Carvalho Maria José r 874 c 31 Al S Boaventura. 3687
Carvalho Mello & C 529 Visc R Branco..... 75
Carvalho Newton Burlamaque r 19 Lopes Cunha.... 3311
Carvalho Paulo Alves r 132 Benj Constant..... 1528
Carvalho Prado Levy r S Januario..... 3779
Carvalho e Sylva Plinio r 24 Gastão Gonçalves.... 866
Carvalho Thereza Araujo r 21 Dr Tavares Macedo.. 1485
Casa Alberto faz e armar 197 Miguel Frias..... 1841
Casa Americana Fernando Baron & Irmão
363 Visc R Branco 81
Casa Amorim comest 399A Visc R Branco..... 2239
Casa Angelo electr 116 Mar Deodoro..... 3686
Casa Arce 97 Mar Deodoro..... 671
Casa Atlas 25 Conceição..... 432
CASA AUTO SPORTIVA access autom
2 Benj Constant 3462
Casa Aydes pianos 194 Conceição..... 1266
Casa Aymoré fructas comest 14 Conceição..... 193
Casa Ballon access autom 438 Gen Castrioto..... 2674
Casa Bancaria Fluminense 62 Cel Gomes Machado.. 3401
Casa do Barão moy colch 516 Visc Uruguay..... 782
Casa Barateira 107 1º Maio..... 2530
Casa Barbosa Junior radios 181 Mar Deodoro..... 3899
Casa Beija Flor boteq 485 Dr Mario Vianna..... 2236
Casa Bordallo Pereira & Duarte 421 Visc R Branco 130
CASA BORGES ferrag 27 Conceição..... 264
Casa Braga serralheria 62 Miguel Lemos..... 3888
Casa Carneiro dep aves ovos 585 Almte Teffé..... 3406
Casa Centenario Izac Chapira 305 Visc R Branco.. 835
Casa Chineza vidros quadros e imagens 91 sb S João 1334
Casa Cid art dent 25 1º Conceição..... 1223
Casa Clark calç 46 Conceição..... 380
Casa Confiança 290 1º Maio..... 1823
Casa Confiança 369 Visc R Branco..... 1113
Casa Dias ferrag 5 Prç Dr Luiz Palmier..... 9039
Casa Dunlop access autom 59 S João..... 2626
Casa Energina 15 Conceição..... 1405
Casa Escoteira alfaiat 394 Visc Uruguay..... 3268
Casa Especialista para Amadores phot
11 José Clemente 3380
Casa Fiel quit 25 Av 7 Setembro..... 3029
Casa Fischer confeit 50 Mariz Barros..... 1095
Casa Flora Fluminense 12 Cel Gomes Machado.... 2329
CASA DE FLORES Flora Fluminense
12 Cel Gomes Machado 2329
CASA DAS FRUTAS 14 Cel Gomes Machado..... 3669
Casa Floresta 10 Cel Gomes Machado..... 115

CASA LUCAS - A. MALHÃO & CIA.
GRANDE SORTIMENTO DE MATERIAL ELECTRICO — INSTALLAÇÕES DE FORÇA E LUZ
RADIOS E APPARELHOS DE ILLUMINAÇÃO
ATTENDE CHAMADOS PELO TELEPHONE **489**
RUA DA CONCEIÇÃO, 30 NICTHEROY

NICTHEROY (Continuação)

Casa Fluminense fumos em corda 326 Dr Oliv Botelho 8140
Casa Fortuna 507 Visc Uruguay 201
CASA GOMES 583 Almte Teffé 907
Casa Gomes access autom 514 Visc Itaborahy 2228
Casa Guanabara 37 Conceição 160
Casa Guarany concertos machinas 191 Mar Deodoro 1733
Casa Guiomar mat photogr electr 459 Visc R Branco 3744
Casa Hamburgueza bar 479 Visc Uruguay 2294
CASA DE HERVAS STO ONOFRE 399 Visc Uruguay 231
Casa Internacional 19 José Clemente 661
Casa Iracema calç e chap 379 Visc R Branco 2446
Casa Irany aves ovos 150 José Bonifacio 3794
CASA IRIS vidros pap pint 534 Visc Uruguay 1272
Casa Jaline calç 60 Conceição 179
Casa Julio mov 93 Benj Constant 439
Casa Juracy 31A Cel Gomes Machado 636
Casa Leão de Ouro armar e modas 80 Conceição 1727
CASA LUCAS Loja 30 Conceição 489
Casa das Machinas 65 Cel Gomes Machado 1910
Casa Marino 35 Conceição 1832
Casa Marlene calç 30 Cel Gomes Machado 2414
Casa Mineira 423 B Amazonas 879
Casa Mixta 32 Conceição 214
Casa Modelo faz 566 Almte Teffé 848
Casa Nice calç 540 Visc Uruguay 267
CASA NICTHEROY ferrag 68 Conceição 2419
Casa Nictheroy bomb funil 197 1º Maio 2832
Casa Normal mach costura e bordados 381 Visc R Branco 1386
Casa N S das Neves calç 20 Dr March 2210
CASA ODETTE calç 26 Conceição 1245
Casa Oscar faz e armar 130 Gav Peixoto 362
Casa Paris reprod retratos quadros 193 Mar Deodoro 3799
Casa Pfaff Theodor Wille & C 485 Visc Uruguay 690
CASA PINTO vidros papel pint 405 Visc R Branco 403
Casa do Ponto 650 Av Capt Jansen Mello 3466
Casa Primitivo 396 Visc Uruguay 1957
Casa Progresso Desemb Lima Castro 1578
Casa Radiante fumos em corda 253A 1º Maio 3424
Casa Reliquia mov 115 Mar Deodoro 61
Casa de Retalhos Ita 372 Visc Uruguay 2696
Casa Rosinha dep pão 8 Annibal Benevolo 2106
Casa Roxa armar 107 Gav Peixoto 2834
Casa Royal mach e bordados 20 Conceição 1555
Casa Sta Therezinha meias 61 Cel Gomes Machado 3277
Casa Santos ferrag 70 Mar Deodoro 64
Casa S Jorge ferrag 33 Gen Castrioto 480
Casa S José faz e armar 71 Cel Moreira Cesar 9055
CASA DE SAUDE ICARAI' Portaria 419 Pr Icarahy 1718
Directoria 419 Pr Icarahy 429
Casa Sol armar 520 Gen Castrioto 1538
Casa Theophilo 513 Visc Uruguay 333
CASA TRIANON louç e cryst 17 Conceição 3418
Casa Tupinambá calç 23 Conceição 127
Casa Verdi 46 José Clemente 1719
Casa Victor fazendas 194 Gavião Peixoto 3244
Casa Victoria 63 Mar Deodoro 988
Casa Vidraceiros S Jorge 388 Dr Oliv Botelho 8201
Casalino José alfaiat 70 Cel Gomes Machado 63
Casanova Victor R r 273 c 6 Dr March 1426
Casas Brasileiras de Sedas 34 loja Conceição 3414
CASAS MESBLA 339 Visc R Branco 1017
CASAS PERNAMBUCANAS Lundgren Irmãos Ltda 528 Visc Uruguay 2910
Casino Officiaes 2º B C Dr Porciuncula 8221
Casino Sargentos 2º B C Dr Porciuncula 8203
Castanheira Antonio Lopes r 124 Pereira Nunes 660
Castanheira Antonio Marques r 54 Oliv Botelho 8101
Castanheira Margaret r 33 Pr Flexas 3314
Castello Branco A F r 114 Villa P Carneiro 1759
Castilho Aurelio r 240 Domingos Sá 889
Castrioto Figueiredo Mello dr r 231 Visc Moraes 987
Castro Agostinho r 38 Mem Sá 871
Castro Arikernis r 52 Av 7 Setembro 3635
Castro Arlindo Lopes r 96 Dr Octavio Carneiro 1589
Castro Gastão dos Santos r 135 Gen Pereira Silva 2504
Castro Guimarães Manoel Antunes dr r 172 Mariz Barros 243
Castro João Felix r 21 Bernardo Vasconcellos 189
Castro Luiz r 226 Flor Peixoto 8170
Castro Sobrinho Luiz Bermudes r 308 Benj Constant 2168
Castro Sylvia C Santos r 135 Gen Pereira Silva 2504
Cathedral S João Baptista Prç D Pedro II 323
Causer Charles r 643 Estr Froes 1024
Cavalcante T D r 17 Dr Nilo Peçanha 1599
Cavalcanti Carmen U r 379 c 6 Cel Moreira Cesar 2355
Cavalcanti Maria Luiza r 91 Leite Ribeiro 2524
Cavalcanti Renato dr r 171 Av 7 Setembro 3391
Cazes Francisco dr cons 90 José Clemente 800
Ceciliano José r 124 Dr Pio Borges 8107
Cemiterio Confr N S Conceição 409 Gen Castrioto 393
Centro Alberto Torres 296 Gen Andr Neves 3909
Centro Benef Chauffeurs Nictheroy 27 1º José Clemente 1982
Ceramica Corexa 1397 Dr Frco Portella 9072
Ceramica Esperança 108 Dr Getulio Vargas 9030
Ceramica Porto Roza S A S Miguel 9100
Cerqueira Bião João Dourado dr r 206 Cel Moreira Cesar 3482
Cervejaria Polonia Ltda dep 208 Mar Deodoro 1453
CERVEJAS DA BRAHMA E AGUAS MINERAES 505 Visc R Branco 665
Cesar Oliveira Altivo r 169 Dr Pio Borges 8051
Cesarino Rangel dr raios X 46 1º Conceição 1122
Chacara de Flores Albano Oliveira 278 Gen Andr Neves 103
Chacara Flores N S Auxiliadora 348 Mem Sá 3214
Chacara N S Conceição 388 Gen Castrioto 2342
Champion Julio r 20 sb Tv Cunha 3685
Chapelaria Estrella 515 Visc Uruguay 2117
Chapelaria S João 472 Visc Uruguay 3207
Charutaria S Lourenço 313 1º Maio 3555
Chefia Linhas e Installações telegr 481 Visc R Branco 1233
Chinez Antonio rest 514 Visc Uruguay 2923
Christa Antonio Fernandes r 139 Cel Tamarindo 3834
Christa José Fernandes r 80 José Clemente 3364
Chuveiro de Nictheroy 307 Visc Uruguay 760
Chuveiro S Domingos 6 José Bonifacio 2218
Cianconi Italo dr r 246 Visc Moraes 2088
Cidade Luzia r 53 Carlos Maximiano 3486
Cine Odeon Visc R Branco 32
Cine Theatro Central 455/9 Visc R Branco 1074
Cine Theatro Imperial 525 Visc R Branco 51
Cinema Brasil 483 Gen Castrioto 1926
Cinema Eden 295 Visc R Branco 98
Cinema Royal 3 Prç Martim Affonso 1580
Cirne Carlos Augusto de Lima r 179 Av 7 Setembro 3069
Cirne Henrique dr r 141 Marq Olinda 395
Clark H S r 171 Estr Froes 2657
Clarkson Luiz r 48 Gen Osorio 1695
Clausbruch Cramer r 23 Cel Moreira Cesar 2283
Clemence William r 129 Cel Moreira Cesar 630
Clements A H r 51 Pr Flexas 1923
Club Castello Fidalgo 154 sb Sta Rosa 3821
Club Central 335 Pr Icarahy 1665
Club Funccionarios Publicos Estado Rio Janeiro 382 sb Visc Uruguay 3763
Club Mimoso Manacá 47 S João 1858
Club Regatas Icarahy pav 63 Pr Icarahy 702
Cockell Aristides r 90 Miguel Frias 2916
Coelho Anna Ferreira r 403 Visc Uruguay 3942
Coelho Antonio Joaquim r 161 Benj Constant 3668
Coelho Cicero r 55 c 1 Galvão 2582
Coelho José Albino ferrag 250 Sta Rosa 795
Coelho Luzo r 144 Dr Paulo Alves 2501
Coelho Moacyr r 164 Noronha Torrezão 2320
Coelho Souza Eiter r 15 Visc Moraes 2914
Coimbra Lopes José Ventura r 28 Dr Paulo Alves 3206
Colchoaria Centenario 73 Conceição 1577
Colchoaria Pavão 369 Dr Oliv Botelho 8179
Colchoaria S Lourenço 302 1º Maio 3109
Colegio Brasil secretaria 369 Al S Boaventura 991
Colegio Brasil portaria 369 Al S Boaventura 419
Colegio Brasil res director 369 Al S Boaventura 959
Collectoria Federal segunda 57 Dr Feliciano Sodré 9025
Collegio Icarahy 156 Passo Patria 2253
Collegio Luso Brasileiro 70 Cel Moreira Cesar 9102
Collegio N S Mercês 298 Al S Boaventura 3118
COLLEGIO SALESIANOS STA ROSA Secretaria 207 Sta Rosa 2620
Portaria 207 Sta Rosa 180
Collet Heitor r 39 Casemiro Abreu 3223
Collier S W r 589 Dr Mario Vianna 1414
Comp Antarctica Carioca 279 B Amazonas 654
Comp Assucareira Fluminense ref Tv Bomfim 810
COMP BRASILEIRA DE ENERGIA ELECTRICA Reclamações e promptidão a qualquer hora dia e noite 39 Cel Miranda 370
Escriptorio Central 29 sb Conceição 483
Secção Commercial 29 Conceição 730
Secção Materiaes 29 sb Conceição 374
Secção Technica 29 sb Conceição 418
Thesouraria 29 sb Conceição 3047
Ligações 29 Conceição 534
Medidores 19 1º Maio 2096
Sete Pontes 430 Dr Porciuncula 8037
1ª Zona 125 Marq Caxias 244
2ª Zona 233 Lopes Trovão 590
3ª Zona 12 S Sebastião 766
4ª Zona 444 Dr Porciuncula 8166
Secção de Linhas 39 Cel Miranda 1132
Almoxarifado B Jaceguay 801
Officinas B Jaceguay 1224
Comp Brasileira Phosphoros escr 413 Dr Oliv Botelho 8125
Comp Brasileira Portos Porto Nictheroy Armz Nº 2 1855
Comp Bras Usinas Metallurgicas Usina das Neves 413 Dr Oliv Botelho 8016
Comp Bras Usinas Metallurgicas Usina das Neves 413 Dr Oliv Botelho 8076

A CASA QUE CALÇA MEIO MUNDO!...

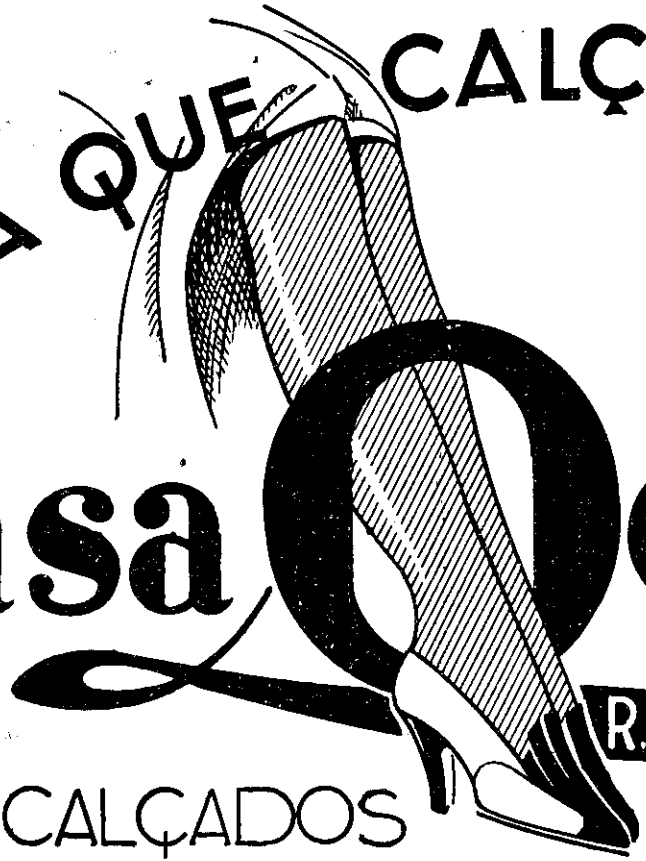

Casa Odette

R. da CONCEIÇÃO 26. Tel-1245-NICTH.

FONE CALÇADOS DE LUXO **1245**

ASSUCAR PEROLA O MELHOR ASSUCAR REFINADO
COMPANHIA USINAS NACIONAES ---- FONES 498 E 969
ASSUCAR E ALCOOL
RIO DE JANEIRO — JUIZ DE FÓRA — BELLO HORIZONTE E NICTHEROY

NICTHEROY (Continuação)

COMP CANTAREIRA E VIAÇÃO FLUMINENSE
Escriptorio Prç Martim Affonso..... 156
Escriptorio da Via Permanente
351 Mar Deodoro 1651
Almoxarifado S João..... 1045
Officinas S Domingos Prç Leoni Ramos..... 981
Usina Marq Paraná..... 1650
Sub Estação do Barreto 605 Gen Castrioto.. 8019
Casa de Carros Mar Deodoro..... 2592
Garage S João..... 2563
Res Sr José Baptista Costa 55 Av 7 Setembro 1692
Res Eng Dr D T Garrett 30 Gen Pereira Silva 2827
Res Eng Dr João L Araujo 71 Mariz Barros.. 2084
Res Secretario A A Land Av Quint Bocayuva.. 1908
Res Machinista Chefe Oscar Pinheiro
21 Tv S Domingos 1419
Res Chefe Almox James Chalmers
116 Dr Octavio Carneiro 2608
Res Sr Silvino Rocha 144 Alvares Azevedo... 1853
Res Inspector Mov Roberto Gomes
87 Tv Desemb Lima Castro 3373
Res Dr Justino Lisboa 38 Presid Backer..... 3908
Comp Commercio e Navegação
Vide Pereira Carneiro & C Ltda
Comp Credito Constructor 183 Conceição..... 173
COMP FIAT LUX
Fabrica 106 Padre Marcellino..... 3663
Res do Gerente 83 Padre Marcellino..... 2767
Res do Sub Gerente 109A Padre Marcellino.. 3662
Res do Eng Auxiliar 109B Padre Marcellino.. 3339
Res do Administrador 53 Tv Cunha..... 3286
Res do Advogado 83 Miguel Frias..... 3578
Comp Fluminense Comm e Industria
855 Visc R Branco 83
Comp Ind Fluminense phosphoros 38 Maruhy Grande 493
Comp Internacional Seguros escr
425 1º Visc R Branco 2747
Comp Manufact Fluminense fabr 108 Dr March..... 389
Comp Matadouros Modelos S A Maruhy Grande..... 125
Comp Melhoramentos S Gonçalo S A
Dr Getulio Vargas 9117
Comp Nac Explosivos Segurança fabr Estr Cachoeira 331
Comp Nacional Fumos e Cigarros 425 B Amazonas.. 575
COMP NACIONAL NAVEGAÇÃO COSTEIRA
Rêde particular Ilhas Vianna e Sta Cruz..... 202
Administração Villa Operaria Neves..... 8065
Comp Proprietaria Brasileira 2 1º Conceição..... 2177
Comp de Seguros Nictheroy 499 Visc Uruguay..... 148
Comp Seguros Sagres agencia 5 sb Conceição..... 2226
Comp Seg Sul America Terrestres Maritimos e
Accidentes succursal 14 1º Conceição..... 1777
Comp Souza Cruz 82 José Clemente..... 2040
COMPANHIA TELEPHONICA BRASILEIRA
RECLAMAÇÕES sobre a interrupção de apparelhos
SECÇÃO DE CONCERTOS
RECLAMAÇÕES sobre o serviço de ligações
TELEPHONISTA CHEFE
INFORMAÇÕES sobre os assignantes novos
INFORMAÇÕES
GERENCIA 27 S Pedro..... 50
ESCRIPTORIO 27 S Pedro..... 40
Comp Usinas Nacionaes escr 107 Tv Carlos Gomes.. 498
Composições Internacionaes do Brasil S A
187/9 Av Paiva 8038
Conceição Antonia Maria r 157 Conceição..... 2385
Conceição Carlos dr r Bernardo Vasconcellos..... 1969
Condeixa Edison Pires r 28 Passo Patria..... 2775
CONFEITARIA E BAR NICTHEROY
453 Visc Rio Branco 1084
CONFEITARIA CENTRAL 389 Visc R Branco..... 735
CONFEITARIA GUANABARA 195 Gav Pelxoto..... 772
Confeitaria Icarahy 70 Miguel Frias..... 273
CONFEITARIA LUSO BRASILEIRA 1 Conceição... 196
Confeitaria Sportiva 24 Conceição..... 2219
Conservatorio Livre de Musica 327 Visc R Branco.. 1343
Constructor Arthur Martins 169 Cel Guimarães.... 2749
CONSTRUCTORA FLUMINENSE 12 Dr Celestino. 1630
Consultorio Medico Jeronymo Dias 19 1º Conceição.. 638
Consultorio Medico Rio Branco
461 1º Visc R Branco 2415
Consultorio Medico Rio Branco
461 1º Visc R Branco 3031
Consultorio União 74 Mar Deodoro..... 82
Cordeiro Maria Rosa r 53 Villa P Carneiro..... 1445
Cordery Edwin r 140 Visc Moraes..... 2947
Cordoville Ilka r 162 Marq Paraná..... 1505
COROAS NATURAES E ARTIFICIAES
14 Cel Gomes Machado 3669
Corrêa Carlos r 106 c 7 Lopes Trovão..... 3664
Corrêa Filho João A dr r 297 Pref Ferraz..... 2689
Corrêa Ismael J r 32 Tv Valença..... 1338
Corrêa José Alves r 577 Tiradentes..... 2328
Corrêa Julio Martins r 161 c 2 Av Quint Bocayuva 2138
Corrêa Junior Agnello dr r 197 c 4 Pr Icarahy.... 100
Corrêa Lauro Augusto r 182 Dr Nilo Peçanha.... 9018
Corrêa Maria Isabel M r 511 Visc R Branco..... 1121
Corrêa de Sá Augusto H r 32 Fagundes Varella... 2242
Corrêa Silva José Domingues r
185 sb Visc R Branco 2783

CORREIOS DO ESTADO DO RIO
Directoria Regional Gab Director Visc R Branco 3728
4ª Secção Visc R Branco..... 3394
Corrie E Ernest r 282 Estr Froes..... 1204
Cortes Araujo Maria r 591 B Amazonas..... 3054
Cortes João Baptista r Getulio Vargas..... 9048
Côrtes Junior José dr r 119 Passo Patria..... 55
Casenza Antonio r 186 Av 22 Novembro..... 53
Costa Abilio Gomes r 262 Tiradentes..... 339
Costa Adelito r 322 Benj Constant..... 8163
Costa Antonietta Mattos r 34 S João..... 3934
Costa Arthur Lontra dr r 102 Lopes Trovão..... 3767
Costa Carlos A r 156 Miguel Frias..... 1486
Costa Carlos Alfredo Lino r 42 Gonç Ledo..... 1833
Costa Francisco José r 27 Gavião Peixoto..... 3997
Costa João Ignacio r 175 Gen Andr Neves..... 3708
Costa Joaquim da Silva r 165 Av 7 Setembro..... 2067
Costa Joaquim Souza r 131 Gen Andr Neves..... 479
Costa José Leonardo r 46 José Bonifacio..... 1390
Costa Junior José Bento r 79 Leite Ribeiro..... 2932
Costa Lima Carlos Viveiros dr r 72 Joaq Tavora... 2276
Costa Luiz Augusto r 193 Al S Boaventura..... 2132
Costa Marcionilla Albuquerque r 407 B Amazonas.. 2727
Costa Moura Joaquim carp 169 Gavião Peixoto.... 2830
Costa Oscar dr r 217 Carlos Maximiano..... 2420
Costa Ricardo dr cons med 162 sb Conceição..... 1939
Costa e Silva A r 367 Desemb Lima Castro..... 1163
Costa Simão dr r 301 5 Julho..... 43
Costa Simas Joaquim r 118 Joaq Tavora..... 2961
Costa Sobrinho Guilhermino Albano dr r
53 Av 7 Setembro 1073
Costa Thomaz Mendes da r 241 15 Novembro..... 2485
Costa Velho Amaury r João Pessoa..... 327
Costa Velho Junior Mario r 46 Joaq Tavora..... 2292
Costa Zulmira r 538B Dr Mario Vianna..... 3173
Costeira officinas administração Ilha Vianna..... 3064
Cotrim Julieta r 95 Alvares Azevedo..... 1119
Cotrim da Silva dr escr 14 1º Conceição..... 1777
Cotrim da Silva r 157 Dr Celestino..... 185
Coube Floriano Martins r 345 1º Visc R Branco... 916
Coupey Marphisa r 57 Al S Boaventura..... 2669
Courrêge Junior Germano r 124 Av 7 Setembro.... 3362
Coutinho Ermogenio Azeredo r 156 Presid Pedreira 2388
Coutinho José r 346 sb B Mauá..... 3827
Coutinho Lucilia Alvarenga Azevedo r 97 Pr Icarahy 1202
Coutinho Luiz Arnaud r 348 c 18 Dr Mario Vianna 3624
Coutinho Placidino r 119 S João..... 2797
Couto Eduardo r 518 Visc Itaborahy..... 2798
Couto Frederico Do r 497 Benj Constant..... 1321
Couto Ignacio r 61 Silva Jardim..... 1548
Couto José Pinto r 370 Mariz Barros..... 2474
Couto Nilza r 322 Cel Moreira Cesar..... 3440
Coutto Arthur Do r Cel Gomes Machado..... 3626
Coutto Celio Do r 19 Passo Patria..... 947
Coxwell Cecil M r 161 Av Quint Bocayuva..... 2996
Coxwell L L r 49 Morro Sta Thereza..... 1605
CREDITO MOVEL 409 sb s 3 Visc R Branco.... 1895
Cricket Club 637 Tiradentes..... 142
Cross J G r 24 Dr Nilo Peçanha..... 2835
Cross T H r 88 Dr Tavares Macedo..... 2903
Cruz F Gomes pedreira S João..... 1637
Cruz Francisco Aurelio r 358 Estacio Sá..... 1862
Cruz Helio dr r 144 Cel Guimarães..... 1228
Cruz Helio dr r 24 Dr Alberto Torres..... 8064
Cruz J escr 463 1º s 2 Visc R Branco..... 274
Cruz João Cardoso da r 406 Dr Porciuncula..... 8113
Cruz João Marinho r 151 Silva Jardim..... 2268
Cruz José de Deus r 36 Liborio Seabra..... 1963
Cruz José Gomes r 41 Aurelino Leal..... 1422
Cruz Laurinda Maria r 9 S Januario..... 3162
Cruz Manoel Gomes r 180 Visc Itaborahy..... 1199
Cruz Manoel Vicente 142 B Jaceguay..... 669
Cruz Manoel Vicente r 141 Visc R Branco..... 1974
Cruz Maria Amanda r 130 Cel Moreira Cesar.... 3939
Cruz Vergueiro dr r 148 Mariz Barros..... 2660
Cunditt William r 287 Pr Icarahy..... 1812
Cunha Albertina r 636 Dr Mario Vianna..... 2134
Cunha Antonio r 148 Conceição..... 1082
Cunha Arthur Torres r 296 Dr Mario Vianna..... 2232
Cunha Bastos Rodrigo Nolasco r
47 Guilherme Briggs 1051
Cunha Filho Euphrasio dr r 201 Dr Tavares Macedo 3196
Cunha Francisco Alves r 15 S Pedro..... 3684
Cunha Hamilton r 523 c 2 Visc Uruguay..... 1354
Cunha Junior J A r 92 Visc Moraes..... 3034
Cunha Luiz r 140 Padre Anchieta..... 3842
Cunha Mario r 91 Mem Sá..... 864
Cupello Constantino r 179 sb Visc R Branco..... 3818
Curso Floriano Peixoto 557 Gen Castrioto..... 4002
Curty Honorio r 309 Dr Mario Vianna..... 3249
Cyrino José Alves r 495 B Amazonas..... 1990

D

Dager João r 126 Dr Paulo Alves..... 2770
Dale Alexandre r 71 Miguel Frias..... 3114
Dallossi J r 30 Froes Cruz..... 811
Dalziel G H r 203 Cel Moreira Cesar..... 1019
Damasceno Ferreira Cesar V dr r 237 João Pessoa 2224

EMPREZA DE MUDANÇAS LUZO BRASILEIRA

TRANSPORTE EM GERAL

JOÃO VILLELA

ESCRIPTORIO: RUA VISC. RIO BRANCO, 453 - Fone 2843 — GARAGE: RUA MAURITY, 49 - Fone 2829

NICTHEROY (Continuação)

Damasceno Vieira Eugenio dr r 120 Cel Moreira Cesar 3702
Damazio Alarico dr r 93 Miguel Frias..... 996
Danner Hugo r 132 Dr Nilo Peçanha..... 2189
Dantas Aluizio r 347 Cel Moreira Cesar..... 284
Dantas Filho Vicente r 55 Dr Nilo Peçanha..... 1975
Dantas Luiz Ascendino r 217 Noronha Torrezão... 1743
Dartagna Pancracio r 9 Morro Cavallão..... 2363
Day Charles Barrington r 151 Av Quint Bocayuva 1904
Delegacia Fiscal Thesouro Nacional no Estado do Rio de Janeiro 56 15 Novembro..... 2455
Delegacia Fiscal Thesouro Nacional E Rio Janeiro / Corpo Guarda 56 15 Novembro 2172
Delgado João Dias r 114 João Pessoa..... 976
Departamento Instituto Commerciarios 62 2º Cel Gomes Machado 3777
Departamento Instituto Commerciarios 62 1º Cel Gomes Machado 3845
Dep Aguardente 559 Visc R Branco..... 141
Dep Aguardente Java 132 Dr Oliv Botelho..... 8013
Dep e Bar S José 251 B Amazonas..... 158
Dep e Bar Victoria 80 Sto Antonio..... 2160
DEP BRAHMA 505 Visc R Branco..... 665
Dep Central quit 116 Gen Andr Neves..... 2714
DEP CERVEJA PETROPOLIS 79 Conceição..... 88
DEP CERVEJAS E AGUAS MINERAES 283 Visc R Branco 74
DEP DA COMP HANSEATICA 283 Visc R Branco.. 74
Dep Cigarros 319 Visc R Branco..... 318
Dep Ferro Velho 29 Miguel Lemos..... 2090
Dep de Frutas 63 Flor Peixoto..... 8172
Dep Fumos 354 B Mauá..... 1381
DEP GARRAFAS E VIDROS 2 1º Maio..... 549
Dep de Gelo 82 B Amazonas..... 1038
Dep de Gelo 142 Gav Peixoto..... 2109
Dep de Ge.o Gonçalves Marques & Dias 389 Visc R Branco 269
Dep de Gelo 2 Av 7 Setembro..... 2225
Dep Kerozene e Gazolina 129 Guanabara..... 8136
Dep Keroneze e Gazolina 425 1º s 4 Visc R Branco 2873
Dep do Moinho Inglez 629 Visc R Branco..... 68
Dep de Saccos 394 Visc Itaborahy..... 516
Dep de Saccos Vasios 8 Dr Celestino..... 159
Dep Saccos Vasios 21 Dr Oliv Botelho..... 8228
Dep S João aves ovos 177 S João..... 2333
Dep S Sebastião pães e balas 88 Visc Sepetiba... 2361
Dep de Vidros e Garrafas 383 Mar Deodoro..... 1080
Despensa Brasil secc molh 207 15 Novembro..... 3900
Despensa Chic 702 Almte Teffé..... 1549
Despensa Icarahy 29 Joaquim Tavora..... 675
Deuster Fritz r 111 Cel Moreira Cesar..... 3528
Devoto Clodoaldo r 94 Passo Patria..... 551
Di Mattia Nino r 242 Mar Deodoro..... 3117
Dias Andrade Julio matadouro Maruhy Grande..... 2512
Dias Antonio r 31 Pr Icarahy..... 3542
Dias Domingos r 80 Marq Caxias..... 1011
Dias Durval r 523 B Amazonas..... 624
Dias Felippe r 148A Cleto Campello..... 1625
Dias Filho Emilio r 399 c 6 Visc Itaborahy..... 3478
Dias Jeronymo dr r 250 Noronha Torrezão..... 1351
Dias Moraes Jeremias r 320 Gen Andr Neves..... 2288
Dias Pessoa João Tavares r 131 Ver Duque Estrada 2523
Dias Rosa r 201 João Pessoa..... 3666
Diederichsen Hans r 281 Pr Icarahy..... 1388
Diniz Netto Antonio José r 138 1º Maio..... 3936
Directoria Armamento da Marinha port Armação.... 828
Directoria C S R 207 Sta Rosa..... 1421
DIRECTORIAS GERAES DO ESTADO Vide Governo do Estado do Rio de Janeiro
Dispensario S Vicente de Paula 11 Dr Tavares Macedo 1339
Dixon William H D r Pr Vermelha..... 1950
Do Coutto Jorge r 357 Cel Moreira Cesar..... 3231
Dobbin E W r 492 Benj Constant..... 2712
Domingues José Augusto r 72 Dr Feliciano Sodré.. 9090
Donadel Yolanda r 202 Benj Constant..... 3074
Donadio Carlos r 12 Padre Feijó..... 966
Donato Antonio r 115 Visc Uruguay..... 1788
Donnola Luiz constr 100 União..... 164
Doria Francisco Manoel Chagas dr r 28 Lopes Trovão 2386
Drapier John Robert r 240 Presid Backer..... 2764
Drogaria Barcellos 413 Visc R Branco..... 118
Drogaria Barcellos 413 Visc R Branco..... 3138
DROGARIA E PHARMACIA MODELO 100 Conceição 1397
Drogaria Indigena 319 Visc R Branco..... 3605
Drogaria e Pharmacia Ponciano 22 Conceição..... 1988
Drogaria V Silva 18 Conceição..... 558
Drogaria V Silva 18 Conceição..... 433
Drummond Luiz r 504 B Amazonas..... 1619
Duarte Arthur P Ribeiro r 68 José Clemente..... 997
Duarte Carneiro Manoel Gonçalves r 100 sb Gavião Peixoto 507
Duarte Eugenio Diniz Moreira r 243 Visc Uruguay 3539
Duarte da Fonseca Henrique dr r 173 Alvares Azevedo 2866
Duarte J Damasceno r Casemiro Abreu..... 918
Duarte Manoel Mathias r 368 5 Julho..... 2133
Ducommun Frédéric r 26 Casemiro Abreu..... 1704
Duncan Alberto r 190 S José..... 2041
Duncan Alfredo Wallace r 120 Dr Pereira Nunes.. 2410
Dunn W M K r 417 Cel Moreira Cesar..... 67
Duque Jorge r 4 Maruhy Grande..... 2391
Dutra Carvalho Thereza r 17 Sto Antonio..... 2812

E

Eberling Henry r 5 Mariz Barros..... 3589
Eckhardt Arnaldo r 115 Ver Duque Estrada..... 3928
Eckhardt Eduardo r 628 Dr Mario Vianna..... 1691
Eduardo J r 35 Dr Tavares Macedo..... 1379
Eduardo Vieira & C secc molh 6 Dr Nilo Peçanha 9034
Eisenlohr Guilherme dr r 267 5 Julho..... 2003
Elejalde Arminio dr r 175 Dr Tavares Macedo.... 1747
Elias José Miguel r 210 Dr Celestino..... 2104
Empr Fenix Publicidade Ltda 72 sb Conceição.... 3186
Empr Frigorifica de Nictheroy Limitada 249 Mar Deodoro 152
Empr Funeraria S Gonçalo 33 Tv Cel Frco Luiz... 9054
Empr Informações Mensageiros Propaganda 323 Flor Peixoto 8180
EMPR MUDANÇAS LUSO BRASILEIRA garage 49 Maurity 2829
EMPR MUDANÇAS LUSO BRASILEIRA escr 453 Visc R Branco 2843
EMPR MUDANÇAS AS VENCEDORAS ESCR 4 Prç Martim Affonso 360
EMPR MUDANÇAS AS VENCEDORAS GARAGE 43 Xavier Brito 217
Empr Publicidade Propag Commercial 113 Cel Gomes Machado 2697
Ervanario Guaraní 312 Dr Oliv Botelho..... 8002
Erwich Marcos padre 56 José Bonifacio..... 2375
Escola Mechanica de Aviação 330 Visc Sepetiba.... 2051
ESCOLA NORMAL Vide Governo do Estado do Rio de Janeiro
Escola Superior Dactylographia 425 sb Visc R Branco 3698
Esperança David r 56 Belisario Augusto..... 3517
Espirito Santo Gastão dr r 97 Av 7 Setembro.... 1296
Espirito Santo Junior Claudino Victor dr r 247 Cel Moreira Cesar 2509
Estabulo Amor á Patria Victorino Gonçalves 35 Padre Anchieta 1211
Estabulo N S Auxiliadora 22 Martins Torres..... 1903
Estabulo Sta Rosa 58 Tv D Bosco..... 2105
Estabulo Sto Antonio 39 Tv Alameda..... 718
Estado O red 138 Conceição..... 571
Estado O administração 138 Conceição..... 1575
Estaleiro Pereira 219 Silva Jardim..... 2952
ESTALEIRO STA CRUZ 29 B Amazonas..... 449
Estaleiro do Wallace & C 212 Silva Jardim..... 2424
Estaleiros Guanabara almoxarifado 1 B Amazonas.. 1120
Estancia Brasil 259 Benj Constant..... 3357
Estancia de Lenha Maruhy Grande..... 2466
Estancia de Lenha Sta Helena 28 Gen Castrioto.. 2781
Estancia de Lenha S Lourenço 103 1º Maio..... 240
Estancia Nazareth 274 Gen Castrioto..... 911
Estancia Nictheroy 457 Dr Alberto Torres..... 8149
Estancia S Domingos 847 Visc R Branco..... 256
Estancia S José escr 2 Maruhy Grande..... 556
Estancia S Sebastião João Deus Freitas..... 774
Esteves Alcino José r 141 Sald Marinho..... 937
Esteves Francisco Maria r 225 Cel Gulmarães..... 2240
Estrada de Ferro Maricá escr 345 Dr Oliv Botelho 8012
Estrada de Ferro Maricá offic locomoção Getulio Vargas 9059
Estrella Salim José r 527 B Amazonas..... 1670
Eugenio Fuscaldo & C Ltd 159 Mar Deodoro..... 366
Eulenstein Gustavo r 104 Joaq Tavora..... 2202
Evers Emil r 76 Joaq Tavora..... 2237
Eyer Acyr r 179 Visc Uruguay..... 1562

F

Fabr Aluminio 215 Mariz Barros..... 1114
FABR BEBIDAS ALCOOLICAS H Alves d'Oliveira 407 Visc Itaborahy 1440
Fabr Bebidas Nacionaes 122 Dr Porciuncula..... 8175
Fabr Bebidas S Lourenço 269 1º Maio..... 457
Fabr Biscoitos Monroe 272 Visc Sepetiba..... 1134
Fabr Botões 528 Visc Itaborahy..... 2115
FABR CAIXAS D'AGUA 216 Mar Deodoro..... 1499
Fabr Calçados Bonelli 315 Visc Itaborahy..... 192
Fabr Calçados Granato 417 B Amazonas..... 2398
Fabr Calçados Patria 18 Cel Gomes Machado..... 2183
Fabr de Ceramica Luso Brasileira 58 Gulmarães Junior 1500
Fabr Cerveja Barão 238 Visc R Branco..... 1216
FABR CIMENTO ARMADO ARTHUR MARTINS 169 Cel Gulmarães 2749
Fabr Cimento Armado Leão do Norte 211 Benj Constant 3110
Fabr Cruzeiro calç 128 Mar Deodoro..... 3177

CASA BORGES

BORGES COSTA & CIA. — SUCCESSORES DE **J. BORGES & CIA.**
ARTIGOS FINOS PARA PRESENTE — LOUÇAS E FERRAGENS
RUA DA CONCEIÇÃO, 27 — **Teleph. 264** — NICTHEROY

NICTHEROY (Continuação)

Fabr Doces 139 Dr Alberto Torres..... 8132
Fabr Doces Delicia 438 Dr Octavio Carneiro..... 2457
Fabr Docevita S A 420 Dr Nilo Peçanha..... 9056
FABR DE FITAS DE SEDA 246 Dr March..... 372
Fabr Floresta mov vime 557 Almte Teffé..... 2831
Fabr Fluminense Aguas Gazozas 483 Visc Uruguay.. 518
Fabr Fogões Barbosa & Irmão 497 Gen Castrioto 401
Fabr Fogões Cunha & Filho 118 1º Maio..... 2661
Fabr Fogões Parede 120 Mar Deodoro..... 358
Fabr Fogões e Serralheria 38 Dr Paulo Cesar..... 3219
Fabr Fogos Saldanha da Gama 164 Leite Ribeiro.. 3167
Fabr Fogos S Sebastião 479 Flor Peixoto..... 8123
Fabr Gaucho doces e balas 171 Conceição..... 1234
Fabr Ladrilhos Martim Gimenez 517 Visc Uruguay. 1981
Fabr Ladrilhos e Mosaicos Revelles & C
299 1º Maio 925
Fabr Linha Buffalo 252 Marq Caxias..... 2076
FABR DE MASSAS IRACEMA 205 Visc Sepetiba 496
Fabr Massas e Pad Triumvirato 307 B Amazonas.. 1249
Fabr Moveis de Vime 61 Conceição..... 1842
Fabr Nicia balas 31 Benj Constant..... 1682
Fabr Paulista balas 308 Visc Sepetiba..... 2702
FABR DE TELAS DE ARAME 329 B Amazonas... 1998
Fabr Tintas Paris Estr Froes..... 1043
Fabr Vassouras 473 Visc Uruguay..... 568
Fabr Vassouras 139 Mar Deodoro..... 2975
Fabr Vidros Orion 65 Tv Carlos Gomes..... 1653
Fabr Vidros S Domingos S A 32 Guilherme Briggs 2425
Fabr de Vidros Sardinha 42 Visc Sepetiba..... 506
Fabricio Jardel capt r 51 Miguel Frias..... 4017
Faculdade de Direito de Nictheroy
54/62 Presid Pedreira 162
Faculdade Fluminense Comércio 857 Visc R Branco 299
Faculdade Pharm e Odont E Rio Janeiro
637 Almte Teffé 448
Falcão materiaes construcção 251 Av 7 Setembro.. 317
Falcão Adhemar Scaffa r 229 c 3 Pr Icarahy..... 539
Falcão Alfredo Marinho r 482 Visc Itaborahy.... 2520
Falck Maximilian r 23 Octavio Carneiro..... 249
Falúa do Grillo 266 B Mauá..... 47
Falúa Sobral 85 Miguel Lemos..... 596
Faria Abilio do Couto r 24 Dr Freo Portella..... 388
Faria Alberto L r 31 Cel Tamarindo..... 2757
Faria Annibal Lima r 77 Cel Tamarindo..... 153
Faria Antonio r 21 Pereira Nunes..... 2321
Faria & C boteq 170 Sta Rosa..... 3761
Faria Jayme r 22 Padre Leandro..... 604
Faria José Bernardino F r 207 Gen Andr Neves.... 145
Faria Machado Octavio Fernandes r
252 Dr Domingues Sá 3155
Faria Manoel Bento r 96 Desemb Lima Castro.... 3331
Faria Pache de dr r 247 Joaq Tavora..... 3833
Faria dos Reis J dr cons med 11 Sta Rosa..... 3039
Faria dos Reis J dr r 78 c 3 Martins Torres..... 3829
Faria Souza Francisco Paula dr r
199 sb Cel Gomes Machado 3805
Faria Walfrido r 222 Vsc Itaborahy..... 612
Farias Americo vva r 95 Al S Boaventura..... 1520
Fattori Felippe fabr 50 Dr Alberto Torres..... 8057
Faustino Antonio Affonso dr r 145 Martins Torres. 3329
Faustino Felippe r 97 Leite Ribeiro..... 1697
Favorita A armar 5 Conceição..... 694
Fazendas e Armarinhos 85 Mar Deodoro..... 705
Federação Espirita do Estado do Rio
140 Cel Gomes Machado 873
Federação Professores E do Rio 327 Visc R Branco 1343
Feitosa Luiz r 118 c 1 Cel Moreira Cesar..... 1760
Felicissimo Arthur r 70 Passo Patria..... 2558
Fermento Fleischmann 39 Maurity..... 2544
Fernandes Albertino Souza r 331 Pr Icarahy..... 106
Fernandes Alvaro Ferraz r 486 Al S Boaventura... 2882
Fernandes Annibal r 40 Tv Carlos Gomes..... 3978
Fernandes Antonio estabulo 65 Visc Itaborahy..... 205
Fernandes Belmiro r 147 Gen Andr Neves..... 2443
Fernandes Francisco dent 153 sb Al S Boaventura.. 2301
Fernandes Gastão r 326 Visc Sepetiba..... 3831
Fernandes & Lopes carpint 189 Miguel Frias..... 1442
Fernandes Manoel Martins r 65 Riodades..... 3441
Fernandes Manoel Pereira r 215 João Pessoa..... 2166
Fernandes Nicolau r 92 Gavião Peixoto..... 1592
Ferrari Eduardo r 1162 Dr Freo Portella..... 9094
Ferreira vva r 128 Visc Sepetiba..... 863
Ferreira Adelaide r 43 Gavião Peixoto..... 3569
Ferreira Alberto r 57 Tv Cypreste..... 3040
Ferreira Aldo r 177 Lopes Trovão..... 1848
Ferreira Armando dr r 345 Dr Pio Borges..... 8045
Ferreira Deocalino r Tv Dr Torquato Gouvêa..... 8202
Ferreira Eduardo R r 47 Belisario Augusto..... 1844
Ferreira Fernando r 290 B Amazonas..... 2453
Ferreira José r 50 Dr Alcides Figueiredo..... 1978
Ferreira José Lucio r 292 Tiradentes..... 3296
Ferreira Manoel Fernandes r 1 Lino Passos..... 2426
Ferreira Margarida r 173 Visc Uruguay..... 1326
Ferreira Mendonça Gilberto r 36 Silva Jardim.... 3817
Ferreira Nunes Americo r 327 Dr Porciuncula..... 8111
FERREIRA SILVA & C LTD alcool aguardente
vinho vinagre 230 Gen Castrioto..... 69
Ferreira & Valle faz e molh 415 Dr Nilo Peçanha 9042

FERREIRO SERRALHEIRO E FOGÕES
525 Visc Itaborahy 2025
Figueiredo Alcides dr r 62 Cel Moreira Cesar..... 627
Figueiredo Aureiio M Portella dr r
261 Gen Andr Neves 680
Figueiredo & C Augusto fabr sabão
14 Conego Goulart 8039
Figueiredo Edgard Baptista dr r
25 Dr Tavares Macedo 2943
Figueiredo Fernando Simões r 33 Euzebio Queiroz.. 2001
Figueiredo J pensão 2 Presid Pedreira..... 2879
Figueiredo Jayme dr escr 181 sb Conceição..... 3195
Figueiredo Jayme r 29 Gen P Silva..... 3413
Figueiredo João Leal r 148 Dr Geraldo Martins.... 495
Figueiredo Junior José Ayres r 32 Alvares Azevedo 3092
Figueiredo Maria José Martins r 337 5 Julho..... 2175
Figueiredo Raul r 236 Dr Paulo Cesar..... 368
Filizola balanças automaticas 17 José Clemente.... 3742
Fischer Franz r 463 Pr Icarahy..... 1655
Fischer Hans r 35 Gavião Peixoto..... 1070
Flora Fluminense 12 Cel Gomes Machado..... 2329
Flores Gladstone r 304 5 Julho..... 3075
Florindo José da Silva r 410 Dr Octavio Carneiro.. 3098
Fluminense O red e offic 142 S Pedro..... 99
FOGÕES A LENHA GAZ E CARVÃO
525 Visc Itaborahy 2025
Fonseca Antonio r 289 Pref Ferraz..... 3562
Fonseca Antonio gab dent 89 Benj Constant..... 1804
Fonseca Domingos Ferreira r Visc Sepetiba..... 2034
Fonseca Edith r 58 Gastão Gonçalves..... 3803
Fonseca Eugenio r 485 Mem Sá..... 2094
Fonseca Manoel r 1178 Dr Freo Portella..... 9088
Fonseca Manoel r 192 Visc Sepetiba..... 3861
Fonseca Mario Pinto r 95 Presid Pedreira..... 2651
Fonseca Octavio dr r 311 Al S Boaventura..... 1553
Fonseca Raul r 125 Al S Boaventura..... 3795
Fontenelle Americo Dyott r Joaquim Tavora..... 2670
Fontenelle Oscar Penna r 185 José Bonifacio..... 2167
Fontes Armando dr r Visc R Branco..... 2909
FORÇA MILITAR
Vide Governo do Estado do Rio de Janeiro
Forjaz Euclydes r Dr Pereira Nunes..... 2948
Fortaleza A faz 47 Conceição..... 550
Forte S Luiz res comte Quartel Forte S Luiz..... 2864
Fortes Aripio Rodrigues dr escr 59 sb Conceição... 2176
Fortes Aripio Rodrigues dr r 9 Tv Maurity..... 1671
Fortes & C roupas brancas 42 Conceição..... 3168
Fortuna & C A C 507 Visc Uruguay..... 201
Fragoso Manoel r 21 Gonç Ledo..... 2817
França Frederico Martins Monteiro r
12 Gavião Peixoto 3280
França Jor Balbino Rodrigues r 77 Pereira Nunes.. 1675
França Oscar C P r 45 Maurity..... 1519
França Salvador Ferreira r 140 Presid Backer.... 2199
Franco Armando Soares r 303 Pr Icarahy..... 2009
Franco Junior Francisco Cardoso r Sen Nabuco.... 1328
Franco Mario Cardoso r 74 Marq Olinda..... 2709
Frederico Orlando r 43 Fagundes Varella..... 2013
Freire Aguiar Luiz r 456 Dr Alberto Torres..... 8072
Freire Octavio r 48 Dr Paulo Alves..... 2272
Freire Olga Koch r 122 1º Mar Deodoro..... 3338
Freitas Dolores r 109 Dr Aurel Leal..... 1268
Freitas Joaquim L r 97 S João..... 980
Freitas Marciniano r 21 Silva Jardim..... 3725
Freitas Oliveira Antonio r 5 Alexandre Moura..... 3312
Freitas Silverio dr r 60 Cel Leite Ribeiro..... 1925
Freitas Soares vva r 138 S Pedro..... 250
Freitas Urania r Linor..... 8148
Friederichs W r 312 Estr Froes..... 2744
Friedmann Ivan r 189 Dr Celestino..... 753
FRIGIDAIRE GELADEIRAS ELECTRICAS
339 Visc R Branco 1017
Fróes Cruz Alfredo Luiz r 181 Alvares Azevedo... 2937
Fróes Cruz Edmundo dr r 173 c 2 15 Novembro.. 3090
Fróes Cruz José D cel r 119 Alv Azevedo..... 1018
Fróes Cruz Sylvio dr r 123 Visc R Branco..... 803
Frohmuller Walter r 138 Mariz Barros..... 3105
Fructeira A quit 158 Mem Sá..... 3730
Funileiro e Bombeiro Hydraulico 103 S João..... 1360

G

Galbraith James r 49 Commend Queiroz..... 2258
Galindo Irineu r 532 Dr Pio Borges..... 8143
Galvão Manoel Cruz dr r 314 Gen Andr Neves.... 3748
Gama Fulgencio r 304 Noronha Torrezão..... 3170
Gameiro Raul r 264 Cel Moreira Cesar..... 2998
Gandarão Domingos Gonçalves r 19 Tv Capt Mór.. 1688
Garage Beira Mar 233 Visc R Branco..... 2790
GARAGE COOPERATIVA 173 Conceição..... 1456
Garage Fonseca 1191 Al S Boaventura..... 650
Garage Icarahy 189 Dr Tavares Macedo..... 3166
GARAGE IMPERIAL 533 Visc R Branco..... 688
Garage Luxo 366 Visc Sepetiba..... 2290
Garcia Antonio Souza r 112 sb Gen Andr Neves.... 3988
Garcia João Baptista r 410 Dr Domingues Sá..... 2044
Garcia Joaquim Barboza r 292 5 Julho..... 3128
Garcia Joaquim Martins dr r 72 Gen Osorio..... 1237
Garcia José Cerqueira r 49 Gonç Ledo..... 3800

HENRIQUE ALVES D'OLIVEIRA

FABRICA DE BEBIDAS



AGUARDENTE E ALCOOL

RUA VISCONDE DE ITABORAHY, 407

Telefone 1440 — End. Teleg. "ESMORIZ"

NITERÓI

JOIAS DE OCCASIÃO

Completo e escolhido sortimento de Joias de Fino Gosto, das melhores Fabricas

PREÇOS EXCEPCIONAES

Officina propria para concerto de Joias e Relogios

Compram-se Joias usadas de

OURO, PRATA, PLATINA, BRILHANTES

e

CAUTELAS DE CASAS DE PENHORES

— Paga-se melhor do que qualquer casa do Rio —

RUA VISCONDE DO RIO BRANCO, 353

(Canto da Rua São Pedro)

ALFAIATARIA RIO BRANCO

LUIZ POCHACZEVSKY

Telephone 260

NICTHEROY

CASA LUCAS
ELECTRICIDADE
A. MALHÃO & CIA.
RUA DA CONCEIÇÃO. 30 — TELEPHONE 489 — NICTHEROY

NICTHEROY (Continuação)

Garcia Octavio Martins dr r 98 Presid Pedreira... 2064
Garcia Zakeu Penha r 657 Almte Teffé..... 137
Garibaldi Laura r 322 5 Julho..... 3083
GAROTA A 415 Visc R Branco..... 304
Gaspar M R borracha 557 Visc Itaborahy..... 2761
Gaudio Guilherme M r 281 Dr Mario Vianna..... 3481
Gauthier Yglia r 121 Gavião Peixoto..... 3443
Gayer Karl r Pr Flexas..... 1284
Gazeta dos Municipios escr 181 sb Conceição..... 3692
Gearing Ellen M A r 155 Pr Flexas..... 1924
GELADEIRAS FRIGIDAIRE 339 Visc R Branco.. 1017
Ghisserman Carlos r 32 c 13 sb 15 Novembro..... 410
Gienesella José r 26 Belisario Augusto..... 3236
Gil Manoel Maria r 157A Mem Sá..... 3636
Gilbert E W r 394 Estr Froes..... 2129
Godinho Ary r 35 Cel Tamarindo..... 3676
Godinho Lincoln dr r 64 Joaq Tavora..... 2680
Godinho Walter r 60 Bernardo Vasconcellos..... 1600
Góes José Araujo tte r 278 Miguel Frias..... 3780
Góes Monteiro Manoel Cezar de dr r 119 Mariz Barros 3007
Goldstak Jayme r 32 c 15 15 Novembro..... 1583
Gomes Angelin dr r 69 Passo Patria..... 163
Gomes Anna Delphina r 33 Mariz Barros..... 1133
Gomes Ayrton Ribeiro r 100 José Clemente..... 2867
Gomes & C Eduardo pianos 46 José Clemente..... 1719
Gomes Cruz Agenor r 41 S João..... 1210
Gomes Decio dr r 214 Dr Porciuncula..... 8025
Gomes Fernando r 86 Tv Santos Moreira..... 286
Gomes Figueiredo João r 77 Alv Azevedo..... 670
Gomes Henrique Francisco r 348 Octavio Carneiro. 1686
Gomes João Souza r 440 Al S Boaventura..... 3495
Gomes José S Mexias r 250 Visc Sepetiba..... 611
Gomes Justino dr r 101 Gen Pereira Silva..... 2780
Gomes Lourival Rocha r 30 Alice Galvão..... 73
Gomes Manoel Henriques tte cel r 84 Miguel Frias 3734
Gomes Nair Ribeiro r 282 Dr Benj Constant..... 3975
Gomes Octavio Vieira r 38 Gen Andrade Neves.... 1530
Gomes Raphael Idalino r 36 S Sebastião..... 2045
Gomes Silva Christiano comte r 41 Pr Icarahy.... 1315
Gomes Silva Gilberto r 191 Dr Celestino..... 2603
Gonçalves Alberto Augusto comte r 26 Maestro Ricardo Ferreira 751
Gonçalves Athayde Vieira r 225 Dr Paulo Cesar.... 2985
Gonçalves Augusto Araujo r 31 Pr Icarahy..... 146
Gonçalves Carlota Carneiro r 211 Visc Itaborahy.. 3659
Gonçalves Dias João r 152 Sta Rosa..... 2987
Gonçalves Filho Manoel r 836 Al S Boaventura... 1909
Gonçalves Iza r 32 c 17 15 Novembro..... 567
Gonçalves João Torres r 501 Dr Mario Vianna.... 3005
Gonçalves Joaquim Pedro r 37 Castilho Franco.... 1292
Gonçalves José fabr bebidas 319 Mar Deodoro.... 3538
Gonçalves Manoel r 35 B Amazonas..... 1863
Gonçalves Manoel r 191 Dr March..... 3509
Gonçalves Manoel João r 186 Cel Moreira Cesar... 3375
Gonçalves Manoel Pereira matadouro Maruhy Grande 2990
Gonçalves Maria Luiza r 241 Marq Caxias..... 2265

GONÇALVES MARQUES & DIAS
Deposito Central 389 Visc R Branco..... 269
Filial 538 Gen Castrioto..... 13
Filial 111 Mar Deodoro..... 223
Filial 39 Presid Pedreira..... 834
Filial 78 Miguel Frias..... 1152
Gonçalves Mathias armz 298 Visc Itaborahy..... 777
Gonçalves Mathias r 327 Riodades..... 3272
Gonçalves Ondina r 187 Mem Sá..... 459
Gonçalves Pinho Jorge r 154 Alvares Azevedo..... 576
Gonçalves Ramos & C armz 38 Cel Guimarães..... 441
Gonçalves de Souza Antonio r 461 Benj Constant... 3600
Gonçalves Sylvestre r 68 Dr Paulo Alves..... 1236
Goulart Mario de Almeida r 129 Gen Pereira Silva 1532
Gould Cecil Frank r 80 Nilo Peçanha..... 1413
Gouvêa America Borges r 336 Dr Mario Vianna... 1238
Gouvêa Celio Borges r 346 Teixeira Freitas..... 2851
Gouvêa Floduardo r 163 S João..... 1196
Gouvêa Ivan Bandeira r 229 Lopes Trovão..... 2032
Gouvêa José Feliciano r 219 S João..... 678

GOVERNO DO ESTADO DO RIO DE JANEIRO
ASSEMBLÉA LEGISLATIVA
Gab do Presidente Capt Jorge Soares..... 3883
Gab do Director Capt Jorge Soares..... 3884
Gab 1º Secretario Capt Jorge Soares..... 3881
Secretaria Capt Jorge Soares..... 352
Diario Official 38 15 Novembro..... 1078
Diario Official Secção Expediente 38 15 Novembro 3497
Diario Official officinas 38 15 Novembro..... 3683
Tribunal Eleitoral 38 Presid Pedreira..... 1324
Portaria Capt Jorge Soares..... 3515
Sala do Café Capt Jorge Soares..... 3882

PALACIO PRESIDENCIAL
Secretaria da Presidencia 78 Presid Pedreira.... 1
Officiaes de Gabinete 78 Presid Pedreira..... 2
Portaria 78 Presid Pedreira..... 3
Corpo da Guarda 78 Presid Pedreira..... 494
Res Interv Comte Ary Parreiras 414 Mem Sá 2017
Res Ajud Ordens Interv 66 Tv Cypreste..... 761

(Continúa)

GOVERNO DO ESTADO DO RIO DE JANEIRO
(Continuação)
SECRETARIA DO INTERIOR E JUSTIÇA
Portaria 30 Mar Deodoro..... 2556
Gab do Secretario 30 Mar Deodoro..... 21
Gab do Official de Gabinete 30 Mar Deodoro.. 584
Res do Secretario 122 c 2 Cel Moreira Cesar.. 3993

Departamento do Interior e Justiça
Gab do Director Portaria e Secções 30 Mar Deodoro 16

Departamento da Educação e Iniciação do Trabalho
Secção do Expediente 30 Mar Deodoro..... 1970
Gab do Director Geral 30 Mar Deodoro..... 1443
Inspect Geral do Ensino e Almoxarifado 253 Visc R Branco 1617
Escola Normal Gab do Director Capt Jorge Soares 1424
Escola Normal Secretaria Capt Jorge Soares... 2271
Escola Prof Feminina Aurelino Leal Presid Pedreira 1985
Escola Technica Fluminense 146 Visc Itaborahy 2540
Escola do Trabalho Dr Mario Vianna..... 2006
Escola do Trabalho 770 Al S Boaventura..... 1448
Escola do Trabalho Gab Direct 770 Al S Boaventura 2154
Grupo Escolar Balthazar Bernardino 90 Sta Rosa 3125
Grupo Escolar Benjamin Constant 136 Dr Celestino 1056

Archivo Publico e Bibliotheca Universitaria
Gab Director Prç Republica..... 1659
Bibliotheca e Archivo do Estado Prç Republica 1794

Directoria de Hygiene e Saude Publica
Portaria 337 Visc Sepetiba..... 139
Gab do Director 337 Visc Sepetiba..... 802
Instituto Vaccinico portaria 329 Visc Sepetiba 1511
Casa Maternal 1º de Maio Prç Enéas Castro.. 3965
Dispensario Escolar 230 Cel Gomes Machado.. 818
Dispensario Maternal Gab Medico Chefe 228 Cel Gomes Machado 416
Isolamento do Barreto Galvão..... 633

Directoria Geral de Saude e Assistencia
Secretaria 337 Visc Sepetiba..... 3218

Faculdade Fluminense de Medicina
Policlinica S Paulo..... 3564
Portaria 101 Visc Moraes..... 3356
Gab do Director 101 Visc Moraes..... 3018
Instituto Anatomico Morro do Hospital S João Baptista 3017

Faculdade Fluminense de Odontologia
Portaria 101 Visc Moraes..... 3037

Força Militar
Gab do Commandante Av Jansen Mello..... 30
Estado Maior 159 Av Jansen Mello..... 31
Pharmacia B Amazonas..... 3653
Gab do Commando do 1º Batalhão Av Jansen Mello 2863
Secretaria Av Jansen Mello..... 1498
Sala do Casino dos Officiaes B Amazonas..... 2155
Almoxarifado 159 B Amazonas..... 2833
Almoxarifado e Pagadoria 1º Batalhão Av Jansen Mello 1809
Séde da Companhia de Metralhadoras Pesadas 127 B Amazonas 1780
Quartel Esq Cavallaria Al S Boaventura..... 2543
Quartel Esq Cavallaria Gab do Comte Al S Boaventura 2451
Res Comte Cel Luiz Braga Mury 110 Dr Pereira Nunes 1241
Res Sub Comte Maj Pedro Octaviano de Oliveira 134 Visc Itaborahy 2534

Policia Civil
Rêde part lig dependencias Capt Jorge Soares.. 308
Chefatura de Policia Capt Jorge Soares..... 10
Séde da Delegacia da 1ª Região Policial de São Gonçalo 105 Cel Moreira Cesar..... 9032
Delegacia da 1ª Região de S Gonçalo 15 Floriano Peixoto 8008
Policia Nocturna séde Cel Gomes Machado.... 2814
Res Chefe de Policia Dr Joubert Evangelista da Silva 20 Gavião Peixoto..... 120
Res 2º Deleg Auxiliar Dr Getulio Macedo de Azevedo 266 5 Julho..... 3447
Res Escrivão 1ª Delegacia Auxiliar Felippe S Pinto 159 S Pedro..... 413
Res Escrivão 2ª Delegacia Auxiliar Luis de Souza Pinto 319 Visc R Branco..... 1127
Res Director Gab Identificações e Estatistica Eudes Corrêa 173 Padre Anchieta..... 1032

Penitenciaria
Secretaria 773 Al S Boaventura..... 44
Pavilhão Interno 773 Al S Boaventura..... 2324
Res do Director 803 Al S Boaventura..... 3423

Casa de Detenção
Gab do Administrador 372 S João..... 45
Gab do Administrador 372 S João..... 2644
Res do Administrador Marq Paraná..... 14

(Continúa)

CASA BORGES LOUÇAS E FERRAGENS
BORGES, COSTA & CIA. - Successores de J. BORGES & CIA.
RUA DA CONCEIÇÃO, 27 — Teleph. 264 — NICTHEROY

NICTHEROY (Continuação)

GOVERNO DO ESTADO DO RIO DE JANEIRO
(Continuação)

SECRETARIA DA PRODUCÇÃO
Serviço de Communicações e Portaria Geral 30 Mar Deodoro 765
Secção de Communicações 30 Mar Deodoro... 2066
Gab do Secretario Av Feliciano Sodré..... 11
Departamento do Expediente e Contabilidade
Gabinete do Chefe 30 Mar Deodoro..... 2360
1ª Secção 30 Mar Deodoro..... 2934
2ª Secção 26 1º Mar Deodoro..... 2163
Gab Chefe Div dos Serv Geraes 30 Mar Deodoro 3213
Encarregado do Material 11 Visc R Branco... 1028
Serviço de mechanographia 30 Mar Deodoro.... 102
Departamento dos Serviços Publicos e Industriaes
Gab do Eng Chefe do Departamento 30 Mar Deodoro 2931
Div dos Serv Contractuaes Engs Fiscaes 30 Mar Deodoro 692
Div dos Serv Industriaes Serv de Automoveis Gab do Chefe 11 Visc R Branco..... 2878
Div dos Serv Industriaes Serv de Automoveis 11 Visc R Branco 1427
Res do Eng Chefe do Departamento Dr Stephane Vannier 251 Gen Andrade Neves.... 1917
Res do Eng Chefe Dr Lino Barcellos Collet 166 S Pedro 790
Res do Eng Fiscal da Companhia Telephonica Dr Nelson G Maia Forte 98 Al S Boaventura 1108
Departamento de Engenharia
Gab do Eng Chefe 30 Mar Deodoro..... 2928
Divisão de Viação 30 Mar Deodoro..... 1535
Divisão Technica 30 Mar Deodoro..... 1698
Departamento do Dominio do Estado
Gab do Chefe do Departamento Av Feliciano Sodré 2933
Departamento de Agricultura
Gab do Chefe 792 Al S Boaventura..... 402
Divisão Vegetal Horto 792 Al S Boaventura.... 382
Departamento do Trabalho e Producção
Gab do Eng Chefe 30 Mar Deodoro..... 2929
SECRETARIA DAS FINANÇAS
Gab do Secretario 30 Mar Deodoro..... 20
Chefe do Gabinente 30 Mar Deodoro..... 111
Agencia de Compras
Gab do Agente de Compras 30 Mar Deodoro... 896
Departamento do Thesouro
Portaria 48 Mar Deodoro..... 18
Gab do Director 48 Mar Deodoro..... 17
Guarda do Thesouro 30 Mar Deodoro..... 29
Contadoria Central
Gab do Contador 48 Mar Deodoro..... 2217
2ª Secção 48 Mar Deodoro..... 1886
Divisão da Despeza
Gab do Direct 30 Mar Deodoro..... 3371
1ª Secção 48 Mar Deodoro..... 741
2ª Secção 30 Mar Deodoro..... 951
3ª Secção 30 Mar Deodoro..... 257
5ª Secção 30 Mar Deodoro..... 3112
Divisão da Receita
Gab do Direct 30 Mar Deodoro..... 3053
1ª Secção 30 Mar Deodoro..... 3201
2ª Secção 30 Mar Deodoro..... 3142
Armazem Regulador de Nictheroy
Armazem Regulador de Nictheroy Galvão..... 3351
Procuradoria da Fazenda
Gab do Procurador 30 Mar Deodoro..... 446
Res do Procurador Dr Horacio Campos 124 Miguel Frias 316
Tribunal de Contas
Secretaria 30 Mar Deodoro..... 1487
Secção Annexa 30 Mar Deodoro..... 2113
Res Juiz José Mattoso Maia Forte 39 José Bonifacio 41
JUIZO DOS FEITOS DA FAZENDA
Cartorio e sala do juiz Prç Republica..... 150
Res do Procurador Dr Victor M Vieira da Cunha 739 Visc R Branco 301
Res Juiz Dr Athayde Parreiras 808 Marq Paraná 1767
TRIBUNAL DE RELAÇÃO
Portaria Prç Republica..... 28
Gab do Presidente Prç Republica..... 26
Gab do Procurador Geral do Estado Prç Republica 27
Res Secret Procurador Geral 222 Cel Gomes Machado 1375
Res Desemb Antonio Soares Pinho Junior 212 Noronha Torrezão 1785
Res Desemb Dr Aniceto Medeiros Corrêa 108 Tiradentes 2805
Res Desemb Procurador Geral Henrique Jorge Rodrigues 256 Cel Moreira Cesar..... 3421
Res Desemb Dr Alvaro Grain 129 Dr Octavio Carneiro 1876
Cartorio Prç Republica..... 1205
Palacio da Justiça Portaria Prç Republica.... 2755
(Continúa)

GOVERNO DO ESTADO DO RIO DE JANEIRO
(Continuação)

JUIZOS DE DIREITO
Gab do Juiz da 1ª Vara da Comarca de Nictheroy Prç Republica..... 536
Gab Juizes 1ª e 2ª Varas Prç Republica.... 1721
Gab Juiz 3ª Vara Prç Republica..... 1493
Res Juiz 2ª Vara Dr João de Salles Pinheiro 33 Fagundes Varella 2364
Cartorio Criminal Prç Republica..... 2628
RESIDENCIAS
A de Carvalho e Silva 420 B Amazonas..... 1455
A P Soares de Pinho dr 212 Noronha Torrezão 1138
Abel Carneiro Vianna 168 15 Novembro..... 3576
Abel Soares Silva 174 Visc Itaborahy..... 2682
Abigail Barcellos 226 Visc Itaborahy..... 3838
Abigail Cardoso Pinto prof 16 Tv Alfredo Azamor 1130
Abigail Dias Azevedo Mattos 40 José Clemente 3877
Açucena Corrêa 446 c 3 Mem Sá..... 2356
Adalgiza Alves prof 26 Sen Nabuco..... 1107
Adalgiza Redel Figueiredo prof 134 Tiradentes 1938
Adelia Freitas Martins 871 Marq Paraná..... 3914
Adelia Santos Machado prof 684 Almte Teffé.. 629
Adhemar Braz 87 Dr Nilo Peçanha..... 3396
Adhemar Ferreira Lassance 173 Dr Tavares Macedo 1574
Admar Morpurgo dr 430 Cel Moreira Cesar... 3279
Adolpho M Figueira Mello dr 220 Tiradentes.. 1262
Affonso Cezar Indigena 36 Tv Particular..... 3650
Affonso Edmundo Valente Bernardo Vasconcellos 2269
Affonso Rozendo da Silva dr 63 Tv Desemb Lima Castro 2913
Agricola de Oliveira Penna 85 Ver Duque Estrada 1059
Aida Freitas Siqueira prof 81 Presid Pedreira 2528
Aida Soares 433 Dr Octavio Carneiro..... 3925
Aimbire Cunha Carvalho 16 Tv Alameda..... 3550
Alaynides Costa Goulart 163 Visc Uruguay.... 211
Alayr Sá Carvalho 35 S João..... 3176
Albertina Fortuna prof 131 Said Marinho..... 1786
Albertina Nunes prof 40 Dr March..... 2547
Alberto Candido Silveira Rodrigues 174 Gen Pereira Silva 3560
Alberto Dumans 265 Gen Andrade Neves..... 3489
Alberto Jayme Kelly 130 S Januario..... 3715
Alberto Monteiro 50 Visc Itaborahy..... 868
Albina Lago Leite prof 43 Guilherme Briggs... 1225
Albina Valente 188 Gen Pereira Silva..... 3532
Alcéa Freitas Cunha prof 99 José Bonifacio.... 815
Alcêo Azevedo Falcão 48 Gloria..... 1165
Alcides Rodrigues Lima 685 Dr Mario Vianna.. 2905
Alcina Aida Souza prof 588 Al S Boaventura.. 3153
Alcina Eckhardt Marq Paraná..... 458
Alcydes Alves Machado 132 Said Marinho.... 3962
Alfredo Kopke 148 Conceição..... 2788
Alice Ferreira Barros prof 163 Marq Caxias.... 455
Altair Duque Estrada 139 Dr Nilo Peçanha.. 1693
Alvaro Alonso 149 Av Quint Bocayuva..... 46
Alvaro Avilla Bittencourt Mello 26 Tv Manoel Benicio 452
Alvaro Corrêa Figueiredo 36 Villa P Carneiro 2295
Alvaro Costa Salgueirinho 49 Sta Rosa..... 2980
Alvaro Gonçalves Mendes Filho 480 Dr Benj Constant 3886
Alvaro Grain dr 129 Dr Octavio Carneiro.... 1876
Alvaro Martins Seixas Junior 190 S Pedro.... 2981
Alvina Alves Paiva 48 Dr Aurelino Leal..... 3217
Alvina Braga da Fonseca 132 Conceição..... 1255
Alzino Maximo Barbosa 60 Tv S Januario..... 3058
Alzira Ferreira P Eckhardt prof 13 Tv Alb Victor 1061
Alzira Monteiro Bittencourt 142 Presid Backer 3585
Amanda Lima 30 Tv Gen Andrade Neves..... 743
Amelia Sá Pinto Echebarrena Duarte Galvão.. 2876
America Costa prof 168 S João..... 1839
Americo Alves Costa 174 Cel Moreira Cesar... 1446
Americo Oberlaender dr 77 Sta Rosa..... 792
Amilar Barcellos Marinho 320 Visc Sepetiba... 908
Amilcar Leite Castro 132 Padre Anchieta.... 3976
Amphytrite Nunes prof 10 Sta Rosa..... 1540
Anesia Moura Costa prof 816 Al S Boaventura 2431
Aniceto Medeiros Corrêa desemb 108 Tiradentes 2805
Anisio Castro Botelho 252 S Januario..... 2820
Annette Alves Souza 64 Mem Sá..... 3718
Antenor Almeida Monteiro 84 Gastão Gonçalves 3871
Antonia Carolina Azevedo Costa prof 60 Dr Souza Soares 1109
Antonieta Brito Macedo prof 217 Galvão..... 2188
Antonieta Carloni prof 47 Sta Rosa..... 1473
Antonieta Gomes Silva 28 Gonç Ledo..... 1407
Antonino Fernandes Teixeira tte 27 Cel Miranda 2988
Antonio Avelino Magalhães 86 Martins Torres.. 1064
Antonio Carneiro Santiago dr 140 Dr Frees Cruz 2738
Antonio Cavalcanti Rino 43 Al 24 Outubro.... 2542
Antonio Muzzi Alves Pinto tte 71 e 1 Tv Faria 1762
Antonio Noronha Santos 277 Av 7 Setembro.... 794
(Continúa)

A CAMISA ELEGANTE
R. CONCEIÇÃO, 2 - TEL. 2245
NICTHEROY
CAMISAS SOB MEDIDA — ROUPAS PARA BANHOS DE MAR — MEIAS PARA HOMENS, SENHORAS E CREANÇAS — CAMISAS — CUECAS — PYJAMAS — LENÇOS, ETC.
M. J. BARROS

NICTHEROY (Continuação)

GOVERNO DO ESTADO DO RIO DE JANEIRO
RESIDENCIAS (Continuação)

Antonio Rodrigues Moderno 59 c 1 Tv Cunha.. 2665
Antonio Rodrigues Vieira 29 José Clemente... 1933
Antonio Sá Pinto 102 Gavião Peixoto..... 2376
Antonio Silva Neco 403 c 1 B Amazonas..... 892
Antonio Soares Pinho Junior desemb
212 Noronha Torrezão 1785
Antonio Telles Menezes 34 Lopes Cunha..... 3649
Antonio Trindade Secundino Oliveira capt
95 Dr Paulo Cesar 1144
Aracy Mello Saramago prof
1027 Al S Boaventura 430
Arina Coutinho prof 64 Leonel Magalhães..... 796
Arino Dias de Figueiredo Guimarães
713 Dr Mario Vianna 1010
Aristides Brione 80 S Pedro..... 2489
Aristides Mello 381 Marq Paraná..... 1689
Aristotelina Furtado Mendonça
64 Villa P Carneiro 3580
Armandina Tavares Macedo prof
111 c 11 Gavião Peixoto 2139
Armando Gonçalves dr 149 José Clemente..... 1069
Arminio Bastos 864 Dr Mario Vianna..... 2676
Arsenio Aarão G Brandão Junior
7 Airosa Galvão 1085
Arthur Lethier 115 Noronha Torrezão..... 2752
Ary Almeida 668 Dr Mario Vianna..... 3837
Ary Parreiras comte 414 Mem Sá..... 2017
Aryano Santos Lourival 85 c 7 Gen Osorio.... 1674
Ascanio D Villasbôas 551 B Amazonas..... 1732
Aspasia Picottis Mello 338 Visc Sepetiba.... 1822
Ataliba Passos Lepage dr Dr Paulo Alves..... 2936
Athayde B Corrêa 33 Villa Pereira Carneiro.. 1789
Athayde Parreiras dr 308 Marq Paraná..... 1767
Attila Machado 91 Sta Rosa..... 3327
Attila Pereira Gomes Mattos 18 Tv Cunha.... 3353
Aurora Martins 319 Av 7 Setembro..... 2946
Aurora Vieira Souza 294 Noronha Torrezão.... 1994
Ayres Arthur Duarte Silva 401 Gavião Peixoto 1100
Azuréa Pereira Cardoso 229 Gen Castrioto.... 3859
Beatriz Souto Camera prof 819 Al S Boaventura 2856
Beatriz Souto Camera prof 794 Al S Boaventura 2982
Benedicta Ribeiro prof 353 B Amazonas..... 1986
Benjamin de Sá Carvalho Filho
544 Visc Itaborahy 3652
Bernardino de Almeida Senna Campos dr
1102 Al S Boaventura 191
Cacilda Machado Peçanha prof 275 S José.... 1997
Calixto Nami Kalil 194 Gen Andr Neves..... 3696
Candida Barbosa Abreu 275 Av 7 Setembro.... 1247
Carlos Almeida Quintanilha 93 Gen Andr Neves 1913
Carlos Henrique Silva prof 42 Padre Leandro.. 1054
Carlos José Campello 31 Sald Marinho..... 812
Carlos Reishoffer 16 B Jaceguay..... 1305
Carlos Restier Gonçalves Al S Boaventura..... 3073
Carmelita Faillace 217 S João..... 1438
Carmelita Sodré Froes prof 214 Visc Uruguay.. 2145
Carmen Azevedo 234 Dr Paulo Cesar..... 2471
Carmen Morena Soutinho prof
117 Noronha Torrezão 378
Carolina Graça prof 268 Visc Itaborahy..... 2350
Cecilia Rodrigues Pereira prof
459 Dr Mario Vianna 836
Cecilia Santos Sauerbronn prof
160 Miguel Frias 1678
Cecy Coutinho prof 130 Padre Anchieta..... 443
Cecy Noemia Ribeiro prof 37 Tv Frea Ribeiro.. 2486
Celeste Gomes Silva 54 Dr Paulo Cesar..... 1036
Cenira Fernandes Trindade prof
17 Noronha Torrezão 2580
Cenira Mauricio prof 258 Gen Andr Neves.... 2370
Cezar Cople 121 Santos Dumont..... 2147
Cezar Nunes Briggs 419 Noronha Torrezão.... 1610
Chloris Siqueira 685 Visc R Branco..... 1239
Cilene Martins Araujo 179 S Pedro..... 2602
Claina Senna Maia 69 Mont'Alverne..... 3973
Clarice Goulart Silva 25 Tv Manoel Benicio.... 3281
Claudionor Ferreira Oliveira
118 Gen Andr Neves 1118
Clelia Belem prof 162 Av 7 Setembro..... 2101
Clelia Brito Guimarães 30 Tv Cunha..... 2358
Clodoaldo Gomes Marinho 81 Sald Marinho.... 3990
Cloves Prado Gondin 215 S Januario..... 1001
Coema Santos Lourival prof
710 Al S Boaventura 3274
Consuelo Martins Faria prof 220 S João..... 1987
Coralia Aragon prof 78 Cleto Campello..... 2194
Corinna Godinho 194 Dr Celestino..... 1020
Cosette Aragon prof 161 Av 7 Setembro..... 1516
Cyrene Cunha Andrade prof 11 Pr Icarahy..... 686
Cyro H Mallet Soares 129 Visc R Branco..... 2122
Dakir Parreiras prof 43 Tiradentes..... 2967
Dalila Borges Penna 164 Sald Marinho..... 3766
Dalila Oliveira Costa prof
37 Dr Geraldo Martins 2849
Dalila Silva 96 Guimarães Junior..... 3946
Dalva Gonçalves 108 Sta Rosa..... 3087

(Continúa)

GOVERNO DO ESTADO DO RIO DE JANEIRO
RESIDENCIAS (Continuação)

Daria Borges Affonso 184 Mar Deodoro..... 2567
Dehaybes Arnos 60 Visc Uruguay..... 3836
Dejanira Landim prof 156 Presid Domiciano.. 1463
Delmira Luiza Ayres Neves 42 Visc Moraes.... 1050
Delza Araujo Serôa Motta 171 Mem Sá..... 3749
Deodorina Christina Reis prof 17 S Sebastião. 3107
Deolinda Castagno Brant 145 Dr Celestino.... 2836
Dermeval R Moraes 153 Ver Duque Estrada.. 1784
Dinorahy Pereira Jordão prof 160 Silva Jardim 1261
Diva Croccia Garcia 555B Al S Boaventura... 3757
Djalma José Silva 131 Visc Itaborahy..... 3149
Djalma Mello Cunha 42 Tv Alameda..... 2636
Djara Carvalho Corrêa 34 Gen Andr Neves.... 3320
Dolores Ferreira Pacheco prof
88 Villa Pereira Carneiro 3189
Dolores Souza Pinto 19 20 Janeiro..... 1408
Doralice de Bustamante Brandão
1 Morro Cavallão 1900
Dulce Cardoso Gasio prof 27 Gen Osorio..... 3255
Dulce Figueiredo Orestes prof 448 Mem Sá... 1496
Dulce Leite Chaves Marq Paraná..... 3856
Dulce Pires da Silveira 72 Lopes Cunha..... 3879
Dulcema Narciza Leite 572 B Amazonas..... 1469
Dulcina Antunes Ferreira Serra prof
Dr Mario Vianna 2418
Durvalina Silva 41 Maurity..... 2786
Dyla Drummond 61 José Bonifacio..... 373
E G Bastos 31 Dr Sardinha..... 1513
Ecyla Salles Lima prof 32 S João..... 2256
Ecylda Vieira prof 53 Benj Constant..... 1586
Edgard Trouillet Braga dr 42 José Clemente.... 978
Edila Franco Davies 19 Visc Moraes..... 1884
Edir Conceição Pimentel Lessa prof
145 Noronha Torrezão 1741
Edith Barbosa Cavalcanti Albuquerque prof
144 Dr Celestino 2251
Edith Borges Souza prof 165 Riodades..... 2924
Edith Costa e Silva 558 B Amazonas..... 1684
Edith Maciel Levy prof
343 Tv Desemb Lima Castro 1771
Edméa Carneiro Silva Porto prof
122 1º Conceição 371
Edmundo Castro 45 Siqueira Campos..... 807
Edmundo Ferreira Varella 19 José Bonifacio.. 3608
Eduardo Baptista Pereira dr
1161 Al S Boaventura 1629
Eduardo Presgraves 37 c 2 Dr Bormann..... 722
Elcides Martins Almeida 159 S Pedro..... 791
Eleonora Ferreira Silva prof
190 Noronha Torrezão 1416
Elecnora Lobo Machado Mello
112 Cel Moreira Cesar 2353
Elisa da Costa Vieira 36 Tv Santos Moreira... 2262
Elisa Espindola Fontes 138A c 2 Av 7 Setembro 3971
Elisa Manhães Ribeiro 32 c 18 15 Novembro.. 3154
Elisa Neves Teixeira prof 85 Presid Pedreira.. 2016
Elizabeth Hammond 27 Cel Moreira Cesar.... 3850
Eloy Martins 29 Newton Prado..... 1394
Elpidio Souza 47 Dr Sardinha..... 1146
Ely Monteiro Castro Carvalho
167 Presid Domiciano 586
Elvia de Aguiar Balesdent 63 Visc Moraes.... 3622
Elysio Silva Pinheiro 215 Av 7 Setembro..... 2557
Elza Bacellar Sá Rego prof 22 Tv Faria Junior 1173
Elza Coimbra Figueiredo 143 Gen Pereira Silva 1308
Elzira Martins de Almeida 209 15 Novembro... 1229
Emerita Gomes Araujo prof 276 Miguel Frias 2026
Emilia Soares 30 Mem Sá..... 826
Emmanuel de Carvalho 476 Al S Boaventura... 1779
Epitacio T Campos 589 B Amazonas..... 2028
Eponina Proença Rosa prof 98 Lopes Trovão.. 3297
Ernestina Freitas Ribeiro prof
211 Visc Uruguay 2359
Ernestina Guimarães Oliveira prof
389 Marq Paraná 1291
Ernestina Pereira Guimarães Oliveira prof
108 Gen Andrade Neves 1489
Ernesto Gomes Mourão 409 Marq Paraná.... 3412
Esmeralda Lobo Peçanha prof
337 Cel Moreira Cesar 1290
Esmeralda Vasconcellos Souto prof
186 Presid Domiciano 181
Estevina Sodré Guimarães 152 Padre Anchieta. 1922
Esther Carneiro Botelho 270 5 Julho..... 1877
Esther da Rocha Passos 91 Dr Pereira Nunes 3620
Etelvina Figueiredo prof 119 Visc Moraes..... 887
Eudes Corrêa 173 Padre Anchieta..... 1032
Eugenia Esther E Valente inspect
104 Dr Pereira Nunes 1838
Eulina Passos Lepage prof 161 S Pedro..... 1856
Eurydice Machado Gonçalves 106 15 Novembro 3431
Eurydice Maria Mastrangelo prof
185 Alvares Azevedo 2664
Eurydice Mello de Leon 437 Tv Viterbo..... 2801
Eurydice Vallegas 573 Visc R Branco..... 610
Eutacilio Silva Leal 122 Dr Celestino..... 3714

(Continúa)

CASA BORGES BORGES, COSTA & CIA.
SUCCESSORES DE J. BORGES & CIA.
Distribuidores do Cimento MAUA'
RUA DA CONCEIÇÃO, 27 — **Teleph. 264** — NICTHEROY

NICTHEROY (Continuação)

GOVERNO DO ESTADO DO RIO DE JANEIRO
RESIDENCIAS (Continuação)

Evangelina Alvares Azevedo Cruz prof 303 Estacio Sá 1705
Evaristo de Alfena Leal 127 Dr Sardinha.... 3612
Felicio Toledo Figueiredo prof 425 Al S Boaventura 1547
Felippe S Pinto 159 S Pedro..... 413
Fernando Durval Peçanha 327 Visc Uruguay... 2492
Fernando Short Vieira 493 Pref Ferraz..... 272
Flavio Baptista Pereira 229 c 1 Pr Icarahy.. 3568
Flavio Dias Junior 55 c 3 Duque Estrada.... 1945
Francisca Angelina Faillace prof 24 Noronha Torrezão 2607
Francisca Petrucio 132 S Pedro..... 1847
Francisco Albuquerque 103 Villa P Carneiro... 3490
Francisco Canella Filho 269 B Amazonas..... 2193
Francisco Carvalho Azevedo prof 426 Dr Mario Vianna 1775
Francisco Carvalho e Silva 1020 Al S Boaventura 36
Francisco Egydio Lino Costa 45 Cel Tamarindo 3678
Frederico Bicudo Silva 22 Soares Miranda.... 3921
Frederico de Carvalho Azevedo 165 Noronha Torrezão 2741
Frederico L Ribeiro 139 Santos Dumont..... 1385
Frederico Souza Mello 132 Al S Boaventura... 2902
Gastão Machado 130 Dr Paulo Alves..... 1712
Georgina March Mexias prof 302 Visc Itaborahy 1380
Geraldo Imbassahy Mello 532 c 1 Tiradentes.. 1971
Germanina Outeiral 271 Dr Paulo Cesar..... 1828
Gesy Campos Barreto 374 Gavião Peixoto..... 2574
Getulio Macedo Azevedo dr 266 5 Julho..... 3447
Getulio Ramos Mesquita 483 B Amazonas..... 2121
Gil Octavio Marinho Falcão 58 Paulo Cesar.... 461
Giselia Ladeira 193 Gen Andr Neves..... 86
Gracietta Gardel Dias prof 105 Gen Andr Neves 2021
Guida Elisa Sauerbronn Souza prof 22 Cleto Campello 1276
Guilherme Baroni capt 344 Dr Octavio Carneiro 3577
Guilhermina Trindade Illeinsorgem prof 185 15 Novembro 1606
Guiomar Mattos 229 Av 7 Setembro..... 2729
Guiomar Pereira Dias prof 10 Prç Enéas Castro 1834
Guiomar Simões Corrêa prof 33 Tv Agostinho Cavalliere 2516
Guiomar Souto Avellar 121 Benj Constant.... 1297
Guiomar Tavares Reis Gavião Peixoto..... 1089
Hamilton Peçanha 173 Al S Boaventura..... 2672
Haroldo Limoeiro prof 80 Gen Silva..... 3438
Haydée Leite Costa 23 Sto Antonio..... 2369
Haydée Pinheiro Baptista prof 311 Visc Uruguay 2447
Heitor Matta 301 S Januario..... 2968
Helena Souza Gomes Gavião 116 José Bonifacio 2551
Helia Maria Carvalho Silva 29 c 4 Presid Pedreira 4016
Hely Pinheiro Henley prof 214 Tiradentes.... 3342
Henrique Jorge Rodrigues desemb 256 Cel Moreira Cesar 3421
Henrique Mercaldo dr r 134 Visc Moraes..... 2135
Henrique Soares Magalhães 47 Sto Antonio... 3315
Heraldo Damasceno 442 Mem Sá..... 3567
Hermes Matta Barcellos 69 Av 7 Setembro... 2063
Hilda Alves Almeida prof 184 Av 7 Setembro.. 924
Hilda Graça prof 101 Dr Aurelino Leal..... 2877
Hilda Martins prof Dr Octavio Carneiro..... 1751
Hildegarda Valle 31 Presid Pedreira..... 1824
Hilma Moreira Souza prof 32 Joaq Norberto.. 1557
Honorio Peçanha 1 Sen Nabuco..... 1626
Horacio Campos dr 124 Miguel Frias..... 316
Horacio Trovão Campos 937 Al S Boaventura.. 3582
Ida Borges Araujo prof 389 Dr Octavio Carneiro 3473
Ida Pereira prof 272 S Januario..... 1729
Ignacio Antunes Bustamante 216 Marq Paraná 3271
Ignez Grado prof 26 Villa Pereira Carneiro.... 944
Ilka Ferreira Ruas 361 Dr Domingues Sá.... 3812
Ilka Silveira 24 Euzebio Queiroz..... 3420
Ilma Alves Vaz 441 Dr Octavio Carneiro..... 1278
Iracema Lessa 842 Dr Mario Vianna..... 3967
Irene Balbi Almeida 60 c 2 Gen Osorio..... 3111
Irurá Mario Vianna dr 346 Av 7 Setembro.... 186
Isabel Cardoso Freitas Guimarães 116 José Clemente 348
Isabel Doherty prof 1 Pr Icarahy..... 2030
Isabel Martins Werneck 180 Presid Backer.... 2920
Isaura Castro Vianna prof 34 Dr Souza Soares 2991
Isaura Ernestina Lima e Cirne 465 Mem Sá.. 3002

(Continúa)

GOVERNO DO ESTADO DO RIO DE JANEIRO
RESIDENCIAS (Continuação)

Isaura Gonçalves Aguiar prof 714 Dr Mario Vianna 1008
Isaura Schueler Almeida prof 145 Sta Rosa... 2596
Ismenia Wrenn Garrido prof 125 Mar Deodoro 1835
Isolino Moreira Martins 84 Marq Caxias..... 3947
Italo Pimenta Gnone Benj Constant..... 3793
Ivo Almeida Santos dr 164 Miguel Frias..... 3165
Jacyra Coelho Barbosa prof 180 Cel Moreira Cesar 2823
Jacyra Moraes Dias prof 176 Visc Itaborahy.. 2131
Jacyra Rodrigues Coelho prof 118 Al S Boaventura 421
Jacyra Valente prof 175 Gen Pereira Silva.... 1140
Jadyr Doma 309 Visc Uruguay..... 3963
Jadyr Vasconcellos 106 15 Novembro..... 3787
Jalvora Telles Daltro 282 Tv Desemb Lima Castro 2716
Joanita Paes Campos 139 c 4 Gen Pereira Silva 3759
João A Rodrigues 158 1º Maio..... 1395
João Alvaro da Silva Franco 718 Dr Mario Vianna 2323
João Alves Veloso 215 Carlos Maximiano..... 2872
João Araujo Arantes 356 sb Visc Sepetiba.... 3823
João de Faria Junior dr Fagundes Varella..... 434
João Lyce de Armando 39 c 8 Dr Froes Cruz.. 3621
João Rangel Sobrinho 388 Visc Uruguay..... 3968
João Salles Pinheiro dr 33 Fagundes Varella.. 2364
João Silva Cunha 99 Tv Gelson Brandão..... 3786
Joaquim Baptista Oliveira 35 Manoel Lazary...1014
Joaquim Costa Mello 109 Passo Patria..... 1564
Joaquim Guimarães de Souza 450 Galvão..... 605
Joaquim Lopes Rangel 187 Dr Paulo Cesar... 2354
Joaquim Ramos Pereira tte 68 Visc Uruguay.. 3182
Joaquim Silva Pinto capt 21 Dr Souza Soares 2765
Joaquim Ulysses Moraes prof 132 Mem Sá... 3426
Jonas Cordeiro 40 Dr Souza Soares..... 2753
Jonathan Dezerto Bastos 52 Tv Alameda..... 3144
Jonia Gonçalves Fonte 54 Miguel Frias..... 2632
Jorge Souza Carvalho 68 c 5 Dr Paulo Cesar.. 2643
José Agostinho Lara Villela 21 Maurity..... 2654
José Alberto Pinto Castro dr 52 Gen Osorio.. 3484
José Almeida Torres 175 Leite Ribeiro..... 3254
José Antonio Soares Souza 92 c 4 Sta Rosa... 998
José Barreto do Couto capt 28 Padre Feijó.. 1323
José Duque Estrada 808 Dr Mario Vianna.... 2593
José F Castro Botelho 904 Al S Boaventura.... 2667
José Francisco Torres 184 Visc Itaborahy.... 1472
José Joaquim Godinho 572 c 1 Dr Mario Vianna 1742
José Mattoso Maia Forte dr 39 José Bonifacio... 41
José de Moura e Silva dr 350 Gavião Peixoto.. 2449
José Oliveira Neves 123 S João..... 1636
José Senna e Silva tte 87 Riodades..... 3267
José da Silva Pereira 21 Tv Faria Junior.... 3233
José Thomaz Nabuco de Araujo Filho 184 Noronha Torrezão 1598
Joubert Evangelista Silva dr 20 Gavião Peixoto 120
Judith Costa Dias 85 c 2 Gen Osorio..... 3745
Judith Fonseca Albuquerque Mello 77 José Bonifacio 2119
Julia Magalhães prof 228 Noronha Torrezão.. 2861
Juliana Ferreira Azevedo 59 Gen Osorio..... 2365
Julieta Isaura Costa prof 38 c 1 Dr Alcides Figueiredo 3077
Juracy Matta 298 Dr Teixeira Freitas..... 844
Juracy Pereira Araujo Casemiro Abreu..... 3722
Jurandyr Corrêa Mendes tte 100 Villa Pereira Carneiro 2499
Laura Borges Almeida Albuquerque 40 Dr Celestino 3864
Laura Freese Carvalho 168 Tiradentes..... 2389
Laura Garcia Callado 622 Dr Mario Vianna... 2652
Laura Muniz Nery Silva 151 Sta Rosa..... 963
Lecy Bacellar Sá Rego prof 56 Tv Duarte Galvão 1060
Lelia M Morrissy 139 Dr Paulo Cesar..... 3474
Leontina Imbuzeiro Costa prof 491 Pr Icarahy. 733
Leopoldina Andrade Lopes 149 Av 22 Novembro 4018
Leopoldo Miguelotte Filho 93 Dr Oct Carneiro 1749
Leopoldo Teixeira Mello 44 Mem Sá..... 3429
Leopoldo Torreão dr 360 Mariz Barros..... 2960
Letelba Rodrigues Britto 355 Mem Sá..... 2971
Lia Amelia Bianna prof 147 Dr Paulo Cesar.. 1077
Lino Barcellos Collet eng 166 S Pedro..... 790
Lourival Soares Magalhães 221 B Amazonas... 4004
Lucas de Moura e Mello 401 Dr Mario Vianna 3508

(Continúa)

SORTE NAS LOTERIAS?
SO' NA CASA LOPES — Barra do Piraí:
GOVERNADOR PORTELA, 31 — FONE 84 —o— AURELIANO GARCIA, 108 — FONE 69

COMPANHIA DE SEGUROS NICTHEROY

Séde: R. VISC. URUGUAY, 499 — Telephone 148

EDIFICIO PROPRIO

Escript. Rio: R. OUVIDOR, 54-1.º — Telephone 23-1242

NICTHEROY (Continuação)

GOVERNO DO ESTADO DO RIO DE JANEIRO

RESIDENCIAS (Continuação)

Lucia Imbuzeiro Costa 292 Cel Moreira Cesar. 3949
Lucia Paula Antunes 702 Dr Mario Vianna... 2855
Lucilia Mariz Bezerra prof
36 Ver Duque Estrada 3026
Lucy Barros Silva 407 Al S Boaventura..... 1935
Lucy Coelho Aguiar 173 15 Novembro..... 3305
Luiz Alves Visitação 33 Genç Ledo..... 1023
Luiz Autran Abreu 43 c 6 Castilho Franco... 3116
Luiz Braga Mury cel 110 Dr Pereira Nunes... 1241
Luiz S de Queiroz dr 288 7 Setembro..... 2212
Luiz da Silva Fontes 164 Visc Itaborahy..... 2366
Luiz de Souza Pinto 319 Visc R Branco..... 1127
Luiza Sodré Sta Rosa prof 247 Dr Paulo Cesar 3184
Luzia Dias 419 Marq Paraná..... 797
Lydia d'Oliveira prof 519 Benj Constant..... 1648
Lydia Pires Benevides prof Parq Pref Ferraz.. 3355
Lysanda Cunha Leal 43 Ver Duque Estrada... 3324
Magdalena Annita Valente Gaertner
380 Gavião Peixoto 1359
Manoel Augusto Pereira
245 Tv Desemb Lima Castro 557
Manoel Carlos Dural 67 Tv Fonseca..... 1537
Manoel Galindo Junior 207 Lopes Trovão..... 2298
Manoel Gomes Nobrega 180 Tv S Lourenço.... 1182
Manoel Honorato Gomes
30 Dr Alcides Figueiredo 877
Manoel Moreira Almeida 114 Visc Uruguay... 3139
Manoel Ribeiro Mósso 321 B Amazonas..... 3885
Manoel Soares Amorim Cruz 705 Visc R Branco 3140
Marcelonilla Loureiro Costa Azevedo prof
28 c 2 Dr Sardinha 1618
Margarida Castro Lisbôa prof
96 Villa Pereira Carneiro 1587
Maria Amalia Mattoso L Medeiros prof
521 Pr Icarahy 12
Maria Amelia Jardim Freire 163 Joaq Tavora.. 1744
Maria Amelia Souza prof 38 Genç Ledo..... 1857
Maria Amparo Tavares Souza prof 341 5 Julho 3205
Maria Antonietta Souza Lima prof
251 Dr Tavares Macedo 2074
Maria d'Apparecida Couto 30 Sen Nabuco.... 2898
Maria Augusta Freitas prof
36 Tv Desemb Lima Castro 2165
Maria Candida Dias 77 Villa Pereira Carneiro 3006
Maria Carlota Ferreira Costa prof
47 c 8 Presid Pedreira 383
Maria Carmo Carneiro Pereira 457 5 Julho.... 2595
Maria Carmo Linhares Fernandes prof
33 Sto Antonio 1624
Maria Carmo Machado prof 422 Mem Sá..... 1306
Maria Carmo Santos Dias 622 Noronha Torrezão 2299
Maria Christina Franco Horta
124 Noronha Torrezão 1731
Maria Conceição Costa prof 128 Av 7 Setembro 2896
Maria Conceição Gonçalves Bittencourt
877 Visc R Branco 1035
Maria Conceição Jesus Gouvêa 36 Visc Moraes.. 960
Maria Conceição Lima 686 Ahnte Teffé..... 2645
Maria Corrêa Mascarenhas 225 S José..... 3880
Maria Cunha Azulão prof Lopes Trovão..... 2477
Maria Dulce da Paixão 71 Tv Cypreste..... 3613
Maria Elisa Lemos Raoux prof
73 c 14 Tv Cunha 1145
Maria Elisa Neves 309 Riodades..... 1932
Maria Elisa Valle Pereira Nunes 528 Mem Sá. 2077
Maria Emilia Visconti prof 87 Pereira Nunes.. 1887
Maria Estephania Mello Carvalho
208 Visc Uruguay 2578
Maria F Oliveira Brunnet prof 127 S João.... 1357
Maria Gloria Baptista Pereira prof
93 Ver Duque Estrada 3238
Maria da Gloria Peixoto de Almeida Santos prof
1147 Al S Boaventura 1524
Maria Gloria Souza 41 Dr Genserico Ribeiro.. 1281
Maria Helena Alves Jardim prof
35 José Bonifacio 1006
Maria Helena de Araujo Freitas
67 Tv Desemb Lima Castro 3607
Maria Helena Leite Lobo prof 78 Visc Moraes 1158
Maria Irma Guimarães Falcão 290 Visc Sepetiba 2325
Maria Isabel Gouvêa prof 124 Tiradentes.... 2318
Maria Isabel Veiga 282 Visc Itaborahy..... 2911
Maria Jacintha Travão Costa Campos
Cel Moreira Cesar 2700
Maria José Barcellos prof 395 B Amazonas... 2238

(Continúa)

GOVERNO DO ESTADO DO RIO DE JANEIRO

RESIDENCIAS (Continuação)

Maria José Borges Souza 48 Presid Backer.... 2799
Maria José Carvalho prof 463 5 Julho..... 617
Maria José Continentino prof
184 Dr Paulo Cesar 105
Maria José Mello Araujo prof
181 Al S Boaventura 1007
Maria José Oberlaender Pinho prof
119 Dr Sardinha 2930
Maria José Oliveira Mello 78 Gavião Peixoto.. 3807
Maria José Pitombo Barbosa prof
24 Passo Patria 3310
Maria José Santos Tavares prof
377 c 6 Cel Moreira Cesar 2055
Maria José Silveira Varella 40 S Sebastião... 1654
Maria José Soares prof 236 Mariz Barros..... 640
Maria José Souza prof 34 Djalma Dutra..... 2597
Maria José Werneck Amaral prof
199 Noronha Torrezão 780
Maria Leocadia Mattos Cardoso prof
21 Duarte Galvão 1870
Maria Lourdes Driendl prof
119 Antonio Parreiras 824
Maria Lourdes Figueiredo Rocha 356 Dr March 3250
Maria Laurdes Jorge 38 Gen Andr Neves..... 1391
Maria Lourdes Lima prof 58 Sto Antonio..... 3089
Maria Lourdes Reis prof 73 Noronha Torrezão 2330
Maria Lourdes Ribeiro 351 Visc R Branco.... 1325
Maria Lourdes Soares Cruz prof
117 Cel Moreira Cesar 2140
Maria Luiza Palmeira Figueiredo
36 Padre Leandro 3385
Maria Machado Silveira prof 230 Sta Rosa..... 965
Maria Odette Noronha Oliveira prof
107 Visc Itaborahy 2250
Maria Olympia Soutinho da Cruz
395 Noronha Torrezão 1616
Maria Pereira Neves prof 171 Presid Domiciano 3378
Maria Saldanha da Gama Chevalier
188 Av 22 Novembro 3610
Mariana Annunciata Paiva Araujo
179 c 5 Mar Deodoro 3104
Mariana Martins Almeida prof
116 Al S Boaventura 3283
Marieta Costa prof 41 S Pedro..... 1200
Marieta Dias Azevedo Machado
42 Noronha Torrezão 1076
Marieta Marck prof 117 Cel Tamarindo..... 1591
Marieta Relvas dactylogr 166 José Bonifacio... 2222
Marilia Figueiredo 119 Ver Duque Estrada... 3619
Marilia Guanabarino Mattoso prof
120 Gen Andrade Neves 3020
Marilia Pereira Souza prof 16 Maurity..... 2513
Marilia Tibau Salgado prof 52 Passo Patria... 1602
Marina Campos Goes prof
193 Dr Geraldo Martins 2472
Marina Jesus Campos 37 Dr Sardinha..... 3707
Marina Martins Oliveira prof
281 Visc Itaborahy 2478
Mario Camera Dahler 183 c 14 Gen P Silva.. 4019
Mario de Castro 728 Dr Mario Vianna..... 499
Mario Cunha Valle 65 Visc Sepetiba..... 2895
Mario Dumans 191 José Bonifacio..... 3187
Marsyl Rosa Lima 95 Estr Baldeador..... 412
Melchiades Picanço dr 108 Dr Paulo Alves.... 1830
Mem Marinho Falcão 261 Dr Paulo Cesar.... 3985
Merina Cunha 85 Al S Boaventura..... 177
Miguel Capllonch prof 100 Passo Patria..... 890
Moacyr Bogado dr 70 Villa P Carneiro..... 1192
Moacira Mendes Silva 255 B Amazonas..... 3811
Murillo Pires dr 177 Desemb Lima Castro.... 2630
Murillo Souza Nascimento Guedes 536 Mem Sá 2640
Mylita Pereira Soares prof Dr Octavio Carneiro 2653
Nair Azeredo Garnier Silva 48 Dr Seres Cruz.. 2162
Nair Barcellos Vianna 24 Tv Trajano Moraes.. 2296
Nair Costa prof 51 Tv José Alencar 3042
Nair Duque do Monte prof 10 Villa P Carneiro 3408
Nair Jardim Cunha 248 João Pessoa..... 1491
Nair da Motta Almada prof 144 S Pedro..... 2842
Nair Oliva Fonseca prof 123 Noronha Torrezão 736
Nair Oliveira prof 616 Dr Mario Vianna..... 707
Nair Santos Fróes prof 205 Dr Paulo Cesar... 993
Nair Silva 601 Dr Mario Vianna..... 1894
Nair Vianna Abreu 288 Av 7 Setembro..... 674
Nelsina Soares Souza prof 18 Alice Galvão.... 1797
Nelson Americano Freire 48 Tiradentes..... 1640

(Continúa)

ARMAZEM DE SECCOS E MOLHADOS

FERRAGENS E DEMAIS ARTIGOS — DISTRIBUIDORES DIRECTOS DO CIMENTO "PERUS"

TAVARES FILHO & CIA.

COMPRAM E VENDEM CEREAES PREÇOS SEM COMPETIDORES VENDAS A DINHEIRO

RUA ANGELICA, 31 — TELEPHONE 154 — BARRA DO PIRAHY — ESTADO DO RIO

PADARIA E CONFEITARIA CONFIANÇA
AV. 7 DE SETEMBRO, 46 — FONE 440 — NICTHEROY
L. FERREIRA & IRMÃO
BISCOITOS FINOS, PÃES DE TODA QUALIDADE, BEBIDAS, CONSERVAS, FARINHAS, ETC.
O MAXIMO ASSEIO

NICTHEROY (Continuação)

GOVERNO DO ESTADO DO RIO DE JANEIRO
RESIDENCIAS (Continuação)

Nelson G Maia Forte dr 98 Al S Boaventura.. 1108
Nelson Gavazzoni Silva dr 98 José Bonifacio.. 3164
Nelson José Lino da Costa 58 Dr Sardinha.... 2289
Nelson Pereira da Fonseca 128 Dr Nilo Peçanha 2685
Neusa Gonçalves França 861 Visc R Branco.. 3758
Ney de Queiroz Fortuna dr Cel Guimarães.... 1571
Nicanor João Neves 313 B Amazonas..... 3756
Nicia Braga 72 S José..... 3824
Nicio Lima Vieira 20 Dr Aurelino Leal..... 1914
Noemia Dummond Avellar prof
17 Saldanha Marinho 2710
Norbertina Campos prof 474 Al S Boaventura 1601
Octavio Ferreira Guimarães 409 Visc Itaborahy.. 475
Odette Brito Menezes prof 469 Dr Mario Vianna 2227
Odette Cordeiro Couto prof 33 Visc Moraes.... 2249
Odette Fernandes Villasbôas 145 Prof Octacilio 2897
Odette Manhães Barreto 85 Tv Desemb L Castro 3437
Odila Figueiredo prof 160 Cel Moreira Cesar.. 3051
Odila Paiva Silva prof 612 Al S Boaventura... 3266
Odilon Lima 382 c 2 Dr Domingues Sá..... 2787
Odiva Santos 325 Dr Mario Vianna..... 2893
Olavo Octaviano de Oliveira comte
29 João Deus Freitas 2679
Oldemar Barbosa Oliveira 77 Soares Miranda.. 315
Olga Maria Santos 216 Miguel Frias..... 1544
Olga Mello Oliveira prof 282 Visc Sepetiba... 2308
Olina Lobo Peçanha prof
306 Desemb Lima Castro 2229
Olinda Soares Martinho 111 Ant Parreiras.... 4010
Olinda Teixeira Godinho prof 149 José Bonifacio 340
Olivia Ribeiro prof 126 Gen Andr Neves..... 2170
Olympio Almeida Luz 18 Froes Cruz..... 1358
Orbilio Santos Freitas Junior
13 Guilherme Briggs 3225
Orita Soares Martinho prof 156 Silva Jardim.. 2493
Oribenirbo Sá Carvalho 346 Noronha Torrezão 2430
Orlando Malafaia Fonseca Cunha
59 Gastão Gonçalves 3383
Ormenzinda Ferreira Gouvêa prof
38 José Clemente 3015
Ormenzinda Pereira Guimarães prof
8 S Sebastião 1423
Oscar Martins Silva 19 Tv Santos Moreira.... 3471
Oscar Pereira Fonseca 18 S Januario..... 851
Oscar Przewdowski dr 62 Newton Prado..... 1314
Oscar Seixas Mattos 166 Marq Paraná..... 961
Padre Conrado Jacarandá prof Conceição..... 2718
Palmyra Almeida Ribeiro 163 Carlos Maximiano 1944
Palmyra Borges Leal 75 Silva Jardim..... 3194
Paschoal Paladino 380 Benj Constant..... 2594
Paulo A Andrade 263 Tiradentes..... 147
Paulo de Araujo Coriolano 21 Antonio Parreiras 3416
Paulo Duarte Fontenelle 57 Visc R Branco.... 3994
Paulo Gomes Gouvêa 122 Marq Paraná..... 3667
Paulo Ornellas do Couto 146 Marq Paraná.... 1053
Pedro José Araujo 13 Sto Antonio..... 601
Pedro Mariano Castro Araujo 268 B Amazonas.. 727
Pedro Octaviano Oliveira maj 134 Visc Itaborahy 2534
Pedro Paulo Carvalho Silva 72 S Pedro..... 2023
Plinio Augusto Mello 198 Presid Dominiano... 2387
Raphael Gomes Matta 119 Dr Geraldo Martins 3468
Raphael Martins Lontra 860 Al S Boaventura.. 2695
Raul Muniz Carneiro
Benj Constant c 6 Villa Brasil 1302
Raul Oliveira Rodrigues 556 B Amazonas..... 3611
Raul Quaresma de Moura 430 Al S Boaventura. 1768
Raul Santos 199 Visc Itaborahy..... 3370
Raul da Silva Araujo 40 Sto Antonio..... 2977
Raul de Souza Gomes 185 Mem Sá..... 652
Regina Amelia Vianna prof 42 S José..... 2558
Regina Matta Barcellos 78 Al 24 Outubro.... 3762
Regina Tibau prof 62 José Bonifacio..... 1827
Renato Nascimento 497 Visc Itaborahy..... 1462
Ricardina Gomes Matta prof 392 Dr March... 1766
Robertina Vidal Gomes prof 275 Visc Itaborahy.. 87
Rodolpho José Almeida Filho 160 Marq Caxias 2927
Roland Soares Bandeira 208 S João..... 91
Rosa A Bruno 16 Padre Anchieta..... 1865
Rosa Dulce Souza Vargas prof 31 Tv Fonseca.. 2409
Rosa Pinto 37 Tv Maurity..... 3609
Rosa Soares Noronha 1 Tv Tupynambá..... 3958
Rosita Cunha 74 Al S Boaventura..... 3977
Rubem de Almeida Baptista Pereira
282 Al S Boaventura 882
Rubem Antonio Fabricio 177 Marq Caxias.... 3559
(Continúa)

GOVERNO DO ESTADO DO RIO DE JANEIRO
RESIDENCIAS (Continuação)

Rubens Cerqueira Gomes Cambina
47 c 4 Presid Pedreira 3953
Rubens Falcão dr 138 Prof Octacilio..... 3096
Rubens Menezes Wanderley 100 Sto Antonio.. 2956
Ruth Carvalho de Almeida prof
142 Benj Constant 1048
Ruth da Matta e Silva prof 15 Padre Feijó.. 2561
Rui Barbosa dr 122 c 2 Cel Moreira Cesar... 3995
Sebastião de Oliveira 59 Newton Prado..... 2726
Sebastião Pinto 70 D Geraldo Martins..... 3765
Sebastião S Fagundes 2 Tv Frca Ribeiro..... 445
Secret e Cont Caixa Beneficente Serafdores
Estado 30 Mar Deodoro..... 2979
Senhorinha Cardim prof 135 Cel Gomes Machado 2748
Severo Bomfim dr 72 Bicudes..... 1722
Stella Alvares Azevedo Mendes 26 Padre Feijó... 85
Stella Gonçalves Raro 427 Dr Mario Vianna.. 2355
Stella Seixas dos Santos 406 c 1 B Amazonas 2444
Stéphane Vannier dr 251 Gen Andr Neves..... 1917
Suzana Santos Lourival 698 Al S Boaventura.. 1996
Sylvia Coimbra Santos Castro 29 Lopes Trovão 3872
Sylvia Gonçalves Bittencourt
225 Presid Pemciano 176
Sylvia Lobo Simões 29 Cel Moreira Cesar..... 2297
Tancredo Bolckan 68 Passo Patria..... 1176
Tarquinio Medeiros 247 Visc Uruguay..... 623
Tasso Chaves Moura 510 Mem Sá..... 3581
Thomaz Rabello Martins 418 c 2 Mariz Barros 3326
Tony Werthein 70 Tiradentes..... 3398
Vady Hamam 127 Mariz Barros..... 2022
Umbelina Cunha Pinheiro prof
158 Visc Uruguay 1033
Vera Auruheimer 138 Alvares Azevedo..... 3704
Vicente Federici 176 Gavião Peixoto..... 935
Vicentina Araujo Silveira 460 Dr Mario Vianna 2826
Victor M Vieira da Cunha dr 739 Visc R Branco 301
Victorina Charlier Lasserre 316 Gen Andr Neves 1452
Viriato Castro Guimarães 184 S João..... 1888
Vitalina Henley prof 210 Gen Andr Neves.... 3068
Waldemar Coelho Netto 172 Noronha Torrezão 1683
Waldemar Fernandes Castro 32 S José..... 2675
Waldemar Pereira Silva 74 S Januario..... 298
Waldemar Pinna 586 Al S Boaventura..... 1327
Waldemar Tadio 1 Tv Capt Mór..... 3579
Waldemiro Rodrigues Santos 18 Tv Alameda... 3549
Walter Zulmiro Pereira Castro
227 c V B Amazonas 2381
Wandelin Voegel 190 5 Julho..... 1597
Yolanda Corrêa Rosa Santos Dumont..... 3716
Yolanda Margarida Toscano 298 S José..... 3524
Yolanda Silos Vianna 28 S Pedro..... 3367
Zelia Bastos prof 60 Silva Jardim..... 3160
Zelia Vasconcellos Rosa Torres Al S Boaventura 2404
Zeny E Valente 677 Visc R Branco..... 3952
Zila Maria Souza 32 c 16 15 Novembro..... 3632
Zilah Paco Mattoso Maia prof 29 Siq Campos. 2899
Zilah da Silva Quaresma 155 Dr Paulo Cesar.. 2588
Zilda Vasconcellos prof 172 Mem Sá..... 3269
Zuleika Mello Couto prof 149 Pr Icarahy..... 1330
Zuleika Passos Ureda prof 37 Casemiro Abreu. 3024
Zuleika Peçanha Raposo 14 Newton Prado.... 3119

Graça Antonio Oliveira r 29 Al S Boaventura.... 2208
Graça Flavio M r 403 Mariz Barros..... 1175
Graciano Domingos P B r 58 S Sebastião..... 2869
Grandelle Orestes r 456 5 Julho..... 1198
Granja José Epaminondas Aquino capt r
69 Gen Osorio 1608
Granja S Sebastião Caminho Rodo..... 9021
Graphica Brasil typogr 480 Visc Uruguay..... 227
Grasmuck Alberto r 81 Dr Pereira Nunes..... 2421
Grasser C H r 121 Estr Froes..... 905
Grassy Luiz dr r 75 Cel Moreira Cesar..... 2495
Gregorio Junior Bento 182 Martins Torres..... 1754
Grilho Paz & C escr 75 1º Maio..... 2719
Grilho Paz & C comm 75 1º Maio..... 547
Grilho Paz & C secç fabr sabão 1º Maio..... 2402
Grilho Paz & C secç refin assucar 1º Maio..... 717
Grindrod Edgar M r 205 5 Julho..... 3035
Grossvater Gedali r 300 Dr Domingues Sá..... 1287
Grupo de Regatas Grageatá 69 Cel Tamarindo.... 3874
Guanabarino Vicente r 471 Dr Octavio Carneiro.... 3211
Guedes Cardoso Francisco r 162 José Clemente.... 1584
Guedes Luiz Ovidio Pinheiro dr r 34 Gonç Ledo.... 385
Guedes Sebastião Luiz r 284 Gavião Peixoto..... 1525
Guerreiro C B r 5 Cel Tamarindo..... 2917

USINA CARAPEBÚS, S. A.
FABRICA DE ASSUCAR E ALCOOL
CARAPEBÚS — E. F. L.
ESCRIPTORIO: R. BARÃO COTEGIPE, 34 (altos) — PHONE 560 — CAMPOS — E. DO RIO

SOCIEDADE DE SOCCORROS MUTUOS
FUNDADA EM 20 DE NOVEMBRO DE 1910
Séde Propria: Rua João Pessoa n.º 47 — Telephone N. 622
CAMPOS Estado do Rio

NICTHEROY (Continuação)

Guerreiro Camillo dr r 42 Gen Pereira Silva..... 79
Guimarães Adalberto dr cons 309 1º Maio..... 1217
Guimarães Adalberto dr r 122 José Clemente..... 2220
Guimarães Amelia Borges r 173 Cel Gomes Machado 65
Guimarães Annibal Ribeiro r 73 Gen Osorio..... 1231
Guimarães Annie Cunditt r 40 Noronha Torrezão.. 1972
Guimarães Arlindo S r 11 Sen Nabuco..... 1569
Guimarães Filho Francisco r Tv José Clemente..... 463
Guimarães Isaura Gonçalves r 891 Visc R Branco. 1871
Guimarães João Alvarenga r
186 Tv Desemb Lima Castro 1572
Guimarães Junior Francisco dr r 253 Riodades.... 1868
Guimarães Ludgero Elias cel r 199 Visc Uruguay..... 7
Guimarães Ramirez r 495 Visc Itaborahy..... 1821
Guimarães Ranulpho typogr 5 Prç Enéas Castro.... 397
Gurjão Armando r 219 Tv Desemb Lima Castro.... 2346
Gutsch Adolpho H r 60 Dr Nilo Peçanha..... 2751
Gymnasio Bittencourt Silva 134 José Bonifacio.... 2080

H

Hacker Lilo r 26 Cel Moreira Cesar..... 2888
Hadden A M r 869 Visc R Branco..... 620
Haensel Ilse r 46 Oswaldo Cruz..... 3596
Hagen Herry F r 32 Octavio Carneiro..... 580
Hager Adolf r 131 Estr Froes..... 1364
Halfeld Corina r Alvares Azevedo..... 723
Hall Mary r 508 Al S Boaventura..... 2773
Hallier Alberto M r 222 Cel Moreira Cesar..... 1897
Handasyde George r 71 Commend Queiroz..... 387
Harboe Helge r 93 Ant Parreiras..... 3100
Harfield Nelson Rubem Robert r 75 Commend Queiroz 71
Harrison H L r 51 Mariz Barros..... 2983
Harvey J Martin r 236 c 6 Dr Tav Macedo..... 3851
Haussler Erwin r 121 Mariz Barros..... 1783
Haynes Reginald r 185 Cel Moreira Cesar..... 2011
Hees Edmundo r 123 Cel Moreira Cesar..... 3161
Hees Fernando r Al 24 Outubro..... 3712
Hees Jorge r 79 Gen Pereira Silva..... 2510
Hees Numa r 125 Dr Paulo Alves..... 454
Heine Walter r 122 Visc Moraes..... 2278
Hengstter Hermann r 305 Mem Sá..... 523
Henrice Eduardo r 65 Newton Prado..... 2484
Henriques Theodoro J r 137 Cel Moreira Cesar.... 3513
Hermann Lochmann r 400 Estr Froes..... 3721
Heuer Walter r 273 Al S Boaventura..... 673
Hillefeld Walther r 25 Gen Pereira Silva..... 1715
Hilpirt John J r 407 Gavião Peixoto..... 170
Hoelck Ernesto r 703 Estr Froes..... 1083
Hoepken Frederico r 501 c 4 Pr Icarahy..... 2007
Hoerhann Miguel r 298 Gavião Peixoto..... 2722
Hofemann Emil r 28 Av 7 Setembro..... 3618
Holway E J r Antonio Parreiras..... 2693
Homem de Ferro armas munições 365 Visc R Branco 2796
Horta Elysiario Franco r 180 Conceição..... 1466
Hospital Paula Candido secret Av Quint Bocayuva... 138
HOSPITAL STA CRUZ 30 Dr Celestino..... 832
Hotel Central 175 Tv Carlos Gomes..... 957
Hotel Icarahy Palace 6 Dr Paulo Alves..... 1034
Hotel Icarahy Palace 14 Dr Paulo Alves..... 2731
Hotel Imperial eser 535 Visc R Branco..... 3120
Hotel Imperial 535 1º Visc R Branco..... 3121
Hotel Imperial 535 2º Visc R Branco..... 3122
Hotel Pinhão 248 B Mauá..... 2889
Hotel Sta Cruz Willag Cabrita..... 1178
Hubel Adolpho archit constr 521 Visc Uruguay..... 565
Hubel Adolpho r 328 Dr Domingues Sá..... 2951
Huberti Antonio r 129 Estr Froes..... 1226
Humbert Georges r 7 Villa Pereira Carneiro..... 3785
Hungria Elvivia Rezende r 39 Dr Paulo Alves..... 2056

I

Icarahy Praia Club 85 Pr Icarahy..... 1037
Icarai Balneario Hotel 1 Miguel Frias..... 914
Iden Hermann r 76 Morro Sta Thereza..... 3288
Ignacio Oliveira Izaias commerc 85 Miguel Lemos 1106
Igreja Evangelica de Niteroi 309 Visc R Branco... 2156
Igreja N S das Dores do Ingá 185 Presid Pedreira 1435
Igreja S Francisco Av Quint Bocayuva..... 3091
Ilda Neumann Koehler dra r 173 Miguel Frias.... 1746
Imbassahy Carlos r 44 Dr Osw Cruz..... 3913
Imbassahy Eduardo dr r 207 Cel Moreira Cesar.... 1748
Ind Tabacos S Jorge Ltda 2 B Amazonas..... 3476
Inneco Francisco r 771 Visc R Branco..... 3129
Inspect Agricola do 13º Districto 201 S João..... 437
INSPECT HYGIENE E SAUDE
Vide Governo do Estado do Rio de Janeiro
INSPECTORIA DE LIMPEZA PUBLICA E PARTICULAR
Gab do Inspector 78 Indigena..... 347
INSPECT RENDAS
Vide Governo do Estado do Rio de Janeiro
Instituto Bios 130 Dr Octavio Carneiro..... 2816
Instituto Fluminense de Contabilidade
159 1º Conceição 470
Instituto Fluminense Soccorros Medicos
545 Benj Constant 3052
Instituto de Humanidades 505 sb Visc R Branco... 3454
Instituto Icarahy cabell 177 Miguel Frias..... 3442
Instituto Prot Assist Infancia Nictheroy
103 Visc Moraes 1136
Instituto Sueco Bras Orthop e Physictherapia
137 Miguel Frias 1746
INSTITUTO VITAL BRASIL
Escriptorio 322 Av 7 Setembro.....1949
Instituto Vital Brasil laborat Tv D Bosco..... 927
INTERURBAN TELEPHONE CO OF BRAZIL
Vide Companhia Telephonica Brasileira
Irmã Redenta de S José r 155 Dr Tavares Macedo... 56
Irmandade S S Sacramento cemit Gen Castrioto.... 481
Irmãos Corrêa calç 23 Conceição..... 127
Itabaiana Filho A r 82 Cel Gomes Machado..... 2213
Itabaiana Oliveira Arthur Vasco dr r
49 15 Novembro 2454
Itamar de Araujo 372 Visc Uruguay..... 2696

J

J ARAUJO & C access autom
27 Cel Gomes Machado 799
Jacintho Manoel r Tv Santos Moreira..... 1191
Jailes Otton r 627 Dr Jurumenha..... 9116
Janke Max estaleiro 51 Av Quint Bocayuva..... 2103
Jardim Balthazar vva r 65 Aurelino Leal..... 278
Jardim S Sebastião 378 Gen Castrioto..... 2549
Jenkins D J r 376 Cel Moreira Cesar..... 3816
Jeronymo Dias dr r 250 Noronha Torrezão..... 1351
Jesus João Ignacio de cel r 285 Dr Tav Macedo.. 3796
Joa heria Rio Branco 389 Visc R Branco..... 199
JOHANN & C LTDA 246 Dr March..... 372
Johann Paul r 229 2º Pr Icarahy..... 1546
Jonkopings Carvalho Antonio cel r 445 Flor Peixoto 8124
Jordão José r 99 Dr Pereira Nunes..... 2518
Jorge João Rodrigues Ferreira r 22 Visc Moraes... 1213
Jornal de Nictheroy red 105 Cel Gomes Machado.... 229
Juizo Federal 81 1º Cel Gomes Machado..... 560
JUIZO DOS FEITOS DA FAZENDA
Vide Governo do Estado do Rio de Janeiro
Juste Salustiano r 38 Dr Aurelino Leal..... 3463

K

Kaiser Jayme r 629 sb Visc R Branco..... 2986
Karl Gloria r 257 Visc Itaborahy..... 3227
Karr Alphonse r 6 Villa Pereira Carneiro..... 974
Kastrup Filho Paulo r 24 Tiradentes..... 3691
Kastrup João r 96 Gen Pereira Silva..... 126
Kastrup Paulo r 32 S Sebastião..... 2560
Kaufman Boris r 523A c 9 Visc Uruguay..... 2205
Kaufmann Kaethe Kraemer r 45 Al 24 Outubro... 3948
Kaulino Humberto r 387 Dr Domingues Sá..... 3465
Kemmsies W r 210 Tavares Macedo..... 2890
Kerschberg Luiz r 194 S João..... 265
Kiener Walter r 78 Mariz Barros..... 2303
King E G r 38 Pereira Nunes..... 1607
King Richard Edward r 85 Lopes Trovão..... 3518
Kingston C r 44 Lopes Trovão..... 1620
Kipke H r 55 Antonio Parreiras..... 3175
Kirchner Georg r 181 Noronha Torrezão..... 3259
Knauss Elisa B dep 198 Miguel Frias..... 2601
Knight Henry r 134 Dr Nilo Peçanha..... 1536
Koller Frederico r 124 Alvares Azevedo..... 3303
Kopp José Hugo r 107 Pereira Nunes..... 407
Kopschitz Ernesto r 105 Cel Tamarindo..... 3156
Krauss José r 574 Tiradentes..... 3321
Krauss Oswaldo r 377 c 1 Cel Moreira Cesar..... 210
Krohm Hans r 108 Presid Domiciano..... 3046
Królchel João r 99 Al S Boaventura..... 1634
Ktaita Alfredo r 75 Passo Patria..... 1738
Kuchne Herbert r 196 Tv Desemb Lima Castro.... 3235
Kuperschmidt M A r 204 Dr Carlos Maximiano.... 280

L

L Silveira & C bazar 297 1º Maio..... 3016
Laborat Allyrio Nunes 38 sb Conceição..... 1115

A VANTAJOSA - CASA RHINKI
FUNDADA EM 1910 PREDIOS PROPRIOS
JACOB RHINKI
MOVEIS — RADIOS — ALFAIATARIA — JOIAS
RUA A. GARCIA, 56, 58 e 60 — TEL. 79 — BARRA DO PIRAHY

ACCESSORIOS PARA AUTOMOVEIS

DE
TODAS AS MARCAS



TEL.
22-0084 - 22-0085 - 22-4196

FERREIRA LAND & Cia

24-RUA EVARISTO DA VEIGA-24

EXCLUSIVIDADES:
Baterias "BELYSON" - Velas "EDISON"
Tintas "OPEX" Pasta "MIAMIZ"
Para lustrar carrocerias

PEÇAS FORD E CHEVROLET
PNEUS E CAMARAS DE AR DAS MELHORES MARCAS

A MOBILIADORA FLUMINENSE
VARIADO SORTIMENTO DE MOVEIS DE TODOS OS ESTYLOS — RADIOS PHILIPS E OUTRAS MARCAS
HENRIQUE POCHACZEVSKY
VISC. RIO BRANCO, 327 — **Fone 1172** — NICTHEROY

NICTHEROY (Continuação)

LABORATORIO FORTES 77 Gen Andr Neves..... 2678
LABORAT PHARM João Pereira Silva 71 S José.. 2611
Laboriau F r 92 Av 7 Setembro..... 1369
Lacerda Alfredo r 281 Gen Andr Neves..... 4
Lacerda Estacio Brugger r 104 Lopes Trovão..... 3485
Lacerda Francisco r 155 Al S Boaventura..... 2533
Lacerda José Tavares de dr r 8 Presid Pedreira... 1527
Lacerda Sebastião Cabral capt r 82 Mariz Barros.. 3672
Lacombe Luiz Lourenço dr r
192 e 4 Dr Tavares Macedo 3927
Lactario Icarahy 77 Gavião Peixoto..... 637
Ladgen Henrique r 140 Joaq Tavora..... 2390
Lage Irmãos Henrique Lage..... 1016
Lage Irmãos Itapiche 169 Henrique Lage..... 861
Lages J Mendes r 260 1º Maio..... 1399
Lago Lerida r 402 Dr Domingues Sá..... 451
Lago Sylvio dr r 50 Joaq Tavora..... 845
Lagôas Bertholdo A r 183 Dr Celestino..... 2552
Lahmeyer Henrique Gaspar r 147 Mariz Barros.... 4012
Lamego Augusto C Moraes padre r
80 Dr Genserico Ribeiro 1131
Lamego Luiz Felippe Moraes dr r
52 Dr Paulo Alves 1543
Lamego Sophia Jardim r 116 S Pedro..... 1869
Lamenha do Rego Barros Felippe r
14 Casemiro Abreu 1845
Lanes Cesar r Dr Nilo Peçanha..... 277
Langheinrich Mathilde L Ramos r
152 Antonio Parreiras 1154
Langlands Winifred r 23 Oswaldo Cruz..... 184
Lanzetti Irmãos soldas 81 B Amazonas..... 2476
Lanzillotte Carmini r 23 Padre Anchieta..... 3348
Larangeira vva r 160 Cel Moreira Cesar..... 9107
Laranja Juvenal S dr r 337 Dr Paulo Cesar..... 1086
Larsen Paul r 197 Dr Tavares Macedo..... 3341
Lassance Vilmar r 58 Noronha Torrezão..... 2137
Latham Louis F r 469 Pr Icarahy..... 3361
Lauber Maria r 104 Santos Dumont..... 2572
Laurindo Souza José 394 Visc Uruguay..... 3268
Lavanderia Chineza 178 Conceição..... 2848
Lazary Dacio dr r 192 Alvares Azevedo..... 2617
Lazary Mariasinha r 146 c 2 Miguel Frias..... 2875
Leal H r 678 Dr Mario Vianna..... 2806
Leal João Baptista dr r 65 Passo Patria..... 2417
Leal Ludovina Souza Ribeiro r 183 Padre Anchieta.. 468
Leão José r 375 Marq Paraná..... 161
Lebrão Manoel S r 214 José Bonifacio..... 715
Lee E W r 211 Cel Moreira Cesar..... 3210
Lefebvre George P r 141 Dr Tav Macedo..... 3778
Lefevre Fernand r 183 Gav Peixoto..... 1349
Legau Kurt r 239 Tiradentes..... 3065
Legey Arthur Pereira 329 Dr Mario Vianna..... 1111
Leitão Ennio Luiz r 244 Gen Andr Neves..... 3520
Leitão Ignez Araujo r 30 Presid Pedreira..... 3384
Leitão Manoel r 48 Dr Genserico Ribeiro..... 3798
Leite Hercilio dr r 198 Alvares Azevedo..... 404
Leite Manoel Lopes r 61 Tv Fonseca..... 4007
Leite Sebastião Chagas maj r 154 Miguel Frias... 3751
Leit e Bar Alegre S Sebastião..... 3862
Leit e Bar S Domingos 19 Prç Leoni Ramos..... 3360
Leit e Café Ypiranga 643 Almte Teffé..... 1984
Leit Celeste 195 Presid Pedreira..... 2061
Leit Confiança 493 Gen Castrioto..... 3470
Leit Cordeiro 16 Conceição..... 220
Leit Cristal 115 Presid Pedreira..... 281
Leit Fluminense 7 Prç Martim Affonso..... 1798
Leit Gallo 162 S João..... 2182
Leit Gloria 58 José Clemente..... 1252
Leit Icarahy 117 Gav Peixoto..... 1735
Leit Macuco Fuentes & Irmãos 88 Mar Deodoro.... 931
Leit Mineira 103 Gav Peixoto..... 2733
Leit N S Auxiliadora 283 Dr Mario Vianna..... 3558
Leit Paz 172 Conceição..... 2169
Leit Rio Branco 349 Visc Uruguay..... 1565
Leit Sta Clara 320 Dr Paulo Cesar..... 2435
Leit Sta Cruz 236 Miguel Frias..... 3566
Leit Sol Erico L Silveira 18 Dr March..... 929
Leit Victoria Dr Celestino..... 3178
Leit Wannir 65 Mar Deodoro..... 322
Lemgruber Octavio dr r 33 Dr Octavio Carneiro.... 505
Lemos Cunha Maria Gloria r 196 José Bonifacio.. 3072
Lemos Cunha José capt tte r 273 5 Julho..... 3407
Lent Hanó r 82 Visc Moraes..... 2606
Leon Adelina r 147 Presid Pedreira..... 3693
Leon Hortensia de r 139 Presid Pedreira..... 3587
Leonardo Luciano açougue 113 Conceição..... 2514

LEGPOLDINA RAILWAY CO LTD
Nova Estação Av Feliciano Sodré..... 3010
Almoxarifado 174 Tv Carlos Gomes..... 1049
Chacara Av Quint Bocayuva..... 748
Estação 174 Tv Carlos Gomes..... 113
Lepage Ataliba dr r 60 Padre Leandro..... 3860
Liddiard Rowland r 163 Mariz Barros..... 222
Lima Antonio r Dr Freo Portella..... 9046
Lima Antonio F da Silva r 126 Mariz Barros..... 314
Lima Ary Nascimento dr r 576 Noronha Torrezão.. 2939
Lima Brandão Didimo E dr r 78 Cel Moreira Cesar 3215
Lima Fernando J r Dr Froes Cruz..... 540
Lima Francisco r 92 Dr Oliv Botelho..... 8147
Lima Franco vva maj r 21 Mariz Barros..... 613
LIMA IRMÃO & C Bazar Brasil 85 Benj Constant 910
Lima José fabr balas 139 Benj Constant..... 1979
Lima Maria r 26 Noronha Torrezão..... 3080
Limoeiro Eurico r 50 Gen Pereira Silva..... 3045
Limoeiro Victor dr r 100 Alvares Azevedo..... 3453
Limone Eduardo r 392 Dr Mario Vianna..... 1792
Limong Antonio Corrado dr r 55 Visc Moraes..... 2035
Lindvall A f E r 353 Cel Moreira Cesar..... 2789
Linhares André vva r 92 Tiradentes..... 252
Lino Bento r Estr Cachoeira..... 2811
Lino M S estaleiros 1 Willag Cabrita..... 603
Lins Fialho Emygdio tte r 72 Noronha Torrezão... 1673
Linton Gilberto r 156 Cel Moreira Cesar..... 2075
Lisboa J alf 91 Said Marinho..... 3806
Lloyd Brasileiro almoxarif Ilha Conceição..... 351
Lobo Carmindo r 354 Dr Martins Torres..... 2277
Lobo J J Ferreira r 104 15 Novembro..... 3247
Lobo Licinia r 160 Cel Moreira Cesar..... 2769
Lobo Simões Vicente r 136 Gen Pereira Silva..... 3808
Lojas Americanas S A 523 Visc Uruguay..... 1044
Lomardo Antonio dr r 164 Presid Domiciano..... 2614
Lopes Adelyr r 403 Al S Boaventura..... 3969
Lopes Albertina r 25 Dr Aurelino Leal..... 473
Lopes & C comm e consig 17 José Clemente..... 3742
Lopes Ferreira Joaquim r 97 Passo Patria..... 3815
Lopes Heitor r 170 S João..... 1230
Lopes & Irmão café 140 João Pessoa..... 3097
Lopes João Xavier r 264 Al S Boaventura..... 226
Lopes Maria Graça r 410 Gavião Peixoto..... 1568
Lopes Martins Miguel r 33 Presid Pedreira..... 1615
Lopes Matheus r 678 Almte Teffé..... 1370
Loureiro Jayme Augusto r 37 Cel Tamarindo..... 3917
Lourenço Ignacio José r 1402 Dr Freo Portella... 9083
Lourenço Thereza r 23 Manoel Lazary..... 3185
Lourenzo Manoel Conde r 151 Gen Andr Neves.... 2972
Lourival Linneu Santos capt r 51 Gonç Dias..... 3923
Lucas Elly r 40 Belisario Augusto..... 1352
Lucena Mario Pereira r 1075 Dr Freo Portella.... 9076
Ludwig Volt obras constr 289 Gen Andr Neves.... 3220
LUNDGREN IRMÃOS LTD Casas Pernambucanas
523 Visc Uruguay 2910
Luppi Virio r 5 Villa P Carneiro..... 4011
Lusso João Baptista r 289 Dr Mario Vianna..... 3191
Luz João Corrêa r 571 Dr Mario Vianna..... 3629
Luzes & C boteq 66 Miguel Lemos..... 219
Lyra Antonio r 191 Visc Sepetiba..... 375

M

M Sardinha & C fabr anil 116 Tv Mem Sá..... 582
Mac Kanna E G r 457 Pr Icarahy..... 3261
Mac Pherson I B r 50 Belisario Augusto..... 3336
Macacchero Albano r 280 B Amazonas..... 1700
Macedo Antonio padre r 237 S João..... 3854
Macedo C r 72 Dr Octavio Carneiro..... 958
Macedo Lourival Pereira r 154 Dr Pio Borges.... 8225
Macedo Rodolpho dr r 59 Mariz Barros..... 945
Macedo Rosalino Amorim dr r 116 Dr Oliv Botelho 8024
Machado Antonio Alves r 32 Aurelino Leal..... 2161
Machado Eduardo Pinto r 267 Visc Uruguay..... 1756
Machado Flavio Oliveira r 168 Miguel Frias..... 2862
Machado Gabriella r 112 Av 7 Setembro..... 1709
Machado Henriqueta vva r 419 Dr Domingues Sá.. 1312
Machado João Maria r 55 Gen Andr Neves..... 3863
Machado José Carlos Lamego r 152 Santos Dumont. 343
Machado Marino Netto r 16 Casemiro Abreu..... 133
Machado Oscar dr r 12 Casemiro Abreu..... 2649
Machado Oscar Augusto cel r 131 S João..... 1965
Machado Tobias Tostes dr cons med
39 sb Conceição 2892
Maciel Alfredo Guimarães r 45 Presid Pedreira.... 3376
Maciel Lourenço Rocha r 32 Tv D Bosco..... 1795
Madeira Almir dr r 87 Presid Pedreira..... 270
Madeira Ayres r 121 Dr Tavares Macedo..... 542

PILHAS e BATERIAS "GAILLARD"
SÃO AS DE MAIOR RENDIMENTO E MENOR CUSTO
Fabricantes: **Régnier & Cia.** -- Barra Mansa -- E. do Rio -- **Tel. 131**

MIRAMAR
Bar e Restaurante
EMILE DUCOMMUN & CIA.
— COSINHA DE PRIMEIRA ORDEM —
— COCKTAILS —
— CHOPP DA BRAHMA —
EDIFICIO DA ESTAÇÃO DAS BARCAS
Fone 597 — NITEROI

NICTHEROY (Continuação)

Madeira Levino dr r 49 Porto Pedra..... 9049
Madeira Moreira Agostinho r 177 José Bonifacio.... 606
Madruga Manoel dr r 461 Dr Domingues Sá..... 1919
Magalhães A O r 304 B Amazonas..... 592
Magalhães Abel dr r 20 Dr Tavares Macedo..... 1161
Magalhães Affonso r 232 S João..... 1313
Magalhães Arthur Simas r 219 Pr Icarahy..... 2118
Magalhães Castro José A P dr r
145 Siqueira Campos 3599
Magalhães Francisco Reis r 102 José Bonifacio.... 2824
Magalhães João r 622 Al S Boaventura..... 1920
Magalhães Leonel dr r 27 Pereira Nunes..... 843
Magalhães Manoel Pereira r 72 Cel Moreira Cesar 1068
Maia Manoel r 1 Linor..... 8042
Maldonado Edgard Brandão r 41 Alvares Azevedo.. 3531
Maldonado Joaquim r 275 Dr Paulo Cesar..... 428
Mallet Genoveva r 11 Presid Pedreira..... 482
Mallet de Mendonça Francisco Ignacio dr r
5 Sen Nabuco 3293
Mallet Porto Victorino r 610 Dr Mario Vianna..... 876
Malpas C r 21 Belisario Augusto..... 2891
Mandarino Natal r 99 Gen Andr Neves..... 2725
Mandroni Felix H r 74 José Bonifacio..... 901
Manoel Lemos Monteiro 153 Said Marinho..... 90
Mansur Nicolau João r 52 Newton Prado..... 1563
Mansur Tauil & C 415 Visc R Branco..... 304
Marçal Admardo r 11 Tv Affonso Vianna..... 2306
Marcapito balas 363 Visc Itaborahy..... 4006
Marcondes Americo dr r 45 Dr Octavio Carneiro.... 886
Marconi Gwyer Veriano r 141 Conceição..... 1168
Mariano Luiz r 167 Said Marinho..... 2517
Mariano Oliveira Eurico maj Estacio Sá..... 128
Maribondo Trindade João dr r 172 Presid Backer.. 2270
Marinho Pinto & C fabr sabão 250 Benj Constant.. 279
Marinho da Silva Manoel r 662 Dr Mario Vianna.. 1726
Marins Izaura r 89 Benj Constant..... 631
Marmoraria S João 42 S João..... 2405
Marques Edno Joselin r 113 Passo Patria..... 544
Marques Francisco Gomes r 71 Visc Moraes..... 1193
Marques Gumercindo r 167 Cel Tamarindo..... 923
Marques Gumercindo r 522 Gen Castrioto..... 566
Marques Manoel r 101 Desemb Lima Castro..... 3572
Marques Renato dr r 92 Tv Desemb Lima Castro.. 3929
Marques da Silva J boteq 46 Alberto Torres..... 8118
Marques Silva Zacharias r 33 Joaq Tavora..... 2724
Marques Theophilo r 312 1º Visc Sepetiba..... 2046
Marques Zulmira r 250 Mauricio Abreu..... 8116
Marroig Gabriel Soares r 58 Dr Porciuncula..... 8052
Martin Ricardo George r 52 Tiradentes..... 2711
Martinez Vaqueiro Fortunato r Tv José Clemente.... 915
Martinho Carlos Souza r 7 Dr Teixeira Freitas.... 2248
Martinho José Guerreiro r 462 Dr Domingues Sá.. 3134
Martiniuson Henrique r 487 Pr Icarahy..... 1492
Martins A P r 7 Tv Alameda..... 1956
Martins Alberto Rabello r 55 Dr Bormann..... 3935
Martins Alfredo Antonio r Al S Boaventura..... 1983
Martins Aridio dr r 196 Noronha Torrezão..... 515
Martins Carlos r 186 Presid Pedreira..... 1512
Martins Geraldo comte r 47 Alvares Azevedo..... 786
Martins Guimarães Mary r 341 Pr Icarahy..... 1030
Martins Isabel r 326 Cel Moreira Cesar..... 939
Martins João Camillo r 671 Visc R Branco..... 3943
Martins João Costa r 207 Getulio Vargas..... 9023
Martins Licinio r
Dr Erco Portella c 30 Villa Paraiso 8005
Martins Manoel r 521 B Amazonas..... 1961
Martins Manoel r 119 Dr Teixeira Freitas..... 2266
Martins Manoel r 487 Pref Ferraz..... 2997
Martins Manoel Garrido r 36 Erco Portella..... 2279
Martins Mario r 187 Gavião Peixoto..... 830
Martins Mario r 35 Cel Guimarães..... 2663
Martins do Monte Alfredo r 464 Mariz Barros.... 3143
Martins do Monte Alfredo r
291 c 3 Dr Tavares Macedo 3400
Martins Prospero Freitas r 696 Dr Nilo Peçanha.. 9080
Martins Romeu José Antonio r 182 Presid Domiciano 1837
Martins Sobrinho José r 257 Al S Boaventura.. . 3404
Mascarenhas e Souza José maj 226 Noronha Torrezão 3041
Matriz S Lourenço Benj Constant..... 1093
Matta J F dr r 101 Mariz Barros..... 2005
Matta Orlando r 259 Visc Moraes..... 2965
Mattos Antonio r 338 Visc Itaborahy..... 526
Mattos Antonio V r 484 Visc Itaborahy..... 3193
Mattos Arino de Souza dr escr 59 sb Conceição... 1603
Mattos Arino de Souza dr r 172 José Bonifacio... 1940
Mattos Cardoso Antonio Maximo r Al S Boaventura 1460
Mattos Cardoso J T r 358 Al S Boaventura..... 711
Mattos Felippe Gomes r 293 Tiradentes..... 775
Mattos José de r 240 Gen Castrioto..... 1367
Mattos Junior Antonio Corrêa r 57 Tv Cunha..... 2267
Mattos Junior Francisco r 143 Dr Sardinha..... 2506
Mattos Manoel r 73 Linor..... 8129
Mattos Victor José dr r 305 5 Julho..... 2497
Mayer Georg r 138 Presid Pedreira..... 3516
McDonnell R r 45 Pr Flexas..... 2062
McNair Wallace S r 113 Cel Tamarindo..... 3639
MECHANICA MACHINAS INDUSTRIAES
525 Visc Itaborahy 2025
Medeiros José Leoncio gen r 169 Miguel Frias.... 1071
Medeiros Manoel r 29 Tv Matriz..... 9095
Medeiros Odyr r 242 15 Novembro..... 1740
Medino Ottoniel Mesquita r
108 Villa Pereira Carneiro 2039
MEIAS A NORMALISTA 370 Almte Teffé..... 995
Meienberg Albert r 92 c 2 Sta Rosa..... 3916
Meira Lima Eustorgio tte r 157 Gen Pereira Silva.. 1861
Meirelles J r 212 Mar Deodoro..... 2531
Meirelles Rosalina Lopes vva r 489 Visc Itaborahy 1207
Meiss Willy r 45 Presid Backer..... 3082
Meister Eduardo r 106 Cel Moreira Cesar..... 1232
Mello Alzira Pena Pereira r 368 Cel Moreira Cesar 3695
Mello Armando Carvalho r 157 Noronha Torrezão.. 2519
Mello Florisbella Araujo vva r 41 Fagundes Varella 2723
Mello Heitor dr r 80 Tv Fonseca..... 595
Mello Hernani dr r 128 S Pedro..... 1039
Mello Hygino r 22 Gonç Ledo..... 1596
Mello João Julio r 187 S João..... 168
Mello João Julio r 295 B Amazonas..... 335
Mello José Bernardo r 156 15 Novembro..... 573
Mello Luiz Carvalho 248 Gen Andr Neves..... 3251
Mello Luiz Pires r 1005 Al S Boaventura..... 847
Mello Manoel de Castilho r 78 Mem Sá..... 386
Mello Paulo Seixas r 205 S João..... 3655
Mello Raymundo Silva r 182 Conceição..... 3987
Mello Sylvio dr cons med 29 1º Cel Gomes Machado 1400
Mello Vital dr r 39 Lopes Trovão..... 1478
Memoria Jayme dr r 154 José Bonifacio..... 2475
Mendes Alayde Oliveira r 22 Tv Manoel Benicio... 2287
Mendes Antas João Augusto r 489 B Amazonas..... 909
Mendes Candido r 41 Tv Mattos Coutinho..... 4005
Mendes Candido Costa sapat 3 José Bonifacio.... 2069
Mendes Jorge Raul r 214 Mariz Barros..... 3995
Mendes José r 50 Commend Queiroz..... 1105
Mendes José Augusto r 563 Benj Constant..... 2423
Mendes Lourival A r 125 Cel Guimarães..... 2633
Mendes Luiz Oliveira dr r 418 Dr Octavio Carneiro 1282
Mendes Manoel dr r 32 Belisario Augusto..... 898
Mendes Nery r 7 Dr Paulo Cesar..... 3561
Mendes Oliveira Aristides dr r 673 Dr Mario Vianna 2285
Mendes Roberto Rowley r 125 Antonio Parreiras.. 1773
Mendonça vva almte r 30 José Bonifacio..... 1183
Mendonça Alfredo Damasio de r 383 Mariz Barros.. 967
Mendonça Antonietta Simões r 118 Dr Nilo Peçanha 9114
Mendonça Austregesilo R dr r 97 Cel Moreira Cesar 9108
Mendonça Guiomar r 31 Mem Sá..... 614
Mendonça Horacio r 27 Presid Pedreira..... 1258
Mendonça José dr cons 461 1º Visc R Branco..... 3031
Mendonça José dr r 122 Cel Gomes Machado..... 2440
Mendonça Lourenço Furtado r 133 Marq Caxias... 2777
Mendonça Luiz Furtado dr r 348 Dr Mario Vianna 2442
Mendonça Moreira Orlando dr r
284 Cel Moreira Cesar 3809
Menezes Acylio r 10 Marq Olinda..... 2125
Menezes Aleixo r 155 Ver Duque Estrada..... 1664
Menezes Justino dr r 75 Pr Icarahy..... 239
Menezes Luiz Fortunato dr r 224 Gen Andr Neves 1088
Menezes Paulo Sá Castro r 359 Mem Sá..... 1955
Menezes Walma r 27 D Julia..... 1444
Menge Irene r 46 Noronha Torrezão..... 1340
Merchant J L r 43 Commend Queiroz..... 1696
Merrie D B r 44 Dr Octavio Carneiro..... 1803
Mesquita Manoel r 172 1º Conceição..... 3343
Messeder Alexandre Coelho comte r
135 Presid Pedreira 2926
Messeder Filho Alexandre Coelho r
86 Dr Nilo Peçanha 2102
MESTRE E BLATGE' S A B ESTOS
339 Visc R Branco 1017
Metrotone Radio Ltda 389 Visc R Branco..... 3938
Metz Carl r 157 Estr Froes..... 964
Meyer Adolfo r 15 Tavares Macedo..... 2559
Migliora Vicente r Estr Froes..... 793
Miguel João Costa r 83 Joaq Tavora..... 3998
Miller Thos r 41 Oswaldo Cruz..... 2706
MINISTERIO DA GUERRA
2º Batalhão de Caçadores Dr Porciuncula.... 8036

CASA GUIMARÃES
COUROS, ARREIOS E CALÇADOS — PERFEITA FABRICAÇÃO DE SELAS CAMPISTAS
NESTOR GUIMARÃES
RUA Tte. Cel. CARDOSO, 202 (ANT. FORMOZA) — CAMPOS — E. DO RIO — FONE 969

GODOY, SALGADO & CIA. LTDA.

USINA DE HYGIENISAÇÃO DE LEITE E FABRICA DE GELO

PRAÇA DO CENTENARIO, 234 — BARRA MANSA

TELEPHONE 85 — E. DO RIO — E. F. C. B.

NICTHEROY (Continuação)

MINISTERIO DA MARINHA
Escolas Profissionaes Ilha Mocanguê Grande.... 827
Res direct Armamento Willag Cabrita..... 1219
Ministerio do Trabalho 13ª Inspectoria Regional 10 sb S Pedro 1521

MIRAMAR BAR E RESTAURANT Prç Martim Affonso 597

Miranda Alberico F capt frag r 464 Lopes Trovão.. 659
Miranda Arthur r 23 Dr Bormann..... 685
Miranda Augusto r 416 5 Julho..... 1849
Miranda Candido de dr r 197 João Pessoa..... 2158
Miranda Darcy Pereira dr r Djalma Dutra..... 3199
Miranda João Heliodoro gen r Dr Pio Borges..... 8206
Miranda João Rodrigues r Aurelino Leal..... 183
Miranda João Sylvio r 399 Desemb Lima Castro... 1937
Miranda Junior Narciso r 2 Dr Paulo Cesar..... 1116
Miranda Manoel Gonçalves r 24 Visc Itaborahy.... 1497
Mirsky Constantino Sviatojolk r 120 Vol Patria.... 3552
Mitchell Gerald W r 22 Belisario Augusto..... 3519
Mitidieri Giuseppe r 258 Visc Sepetiba..... 2681
Mobiliadora Fluminense A 327 Visc R Branco..... 1172
MOBILIADORA PROGRESSO 385 Visc R Branco... 467
Mocarzel Antonio r 34 Gen Andr Neves..... 405
Moço Agenor mach costura 113 Mar Deodoro..... 2313
Moéda Waldemar r 39 Padre Marcellino..... 2018
Mohrstedt Junior Alfred r 381 Gav Peixoto..... 2085
Moinho Fluminense 315 Visc R Branco..... 2458
Moinho Fubá S Gonçalo escr 564 Gen Castrioto... 3544
Moinho Inglez dep 627/631 Visc R Branco..... 38
Moinho da Luz Comp Luz Stearica 515 Visc Itaborahy 2043
Moinho S Lourenço 15 Carlos Maximiano..... 986
Moita José Maria Janeiro padre r 15 Al S Boaventura 3363
Monassa Helvecio dr r 310 Visc Itaborahy..... 104
Money F L r 322 Estr Froes..... 3832
Monnerat Lutterbach & C commiss café 175 1º Mar Deodoro 3377
Monte Jonathas r 155 Dr Geraldo Martins..... 2411
Monte Vianna Elodia r 59 Alexandre Moura..... 2460
Monteiro Augusto Araujo r 584 Al S Boaventura.. 2945
Monteiro Camilla Araujo r Gen Pereira Silva..... 3012
Monteiro Carvalho Oscar r 9 Dr Nilo Peçanha..... 9027
Monteiro Constança Gões r 179 Presid Backer.... 2316
Monteiro Francisco r 147 Gen Pereira Silva..... 3931
Monteiro Guilherme r 262 Noronha Torrezão..... 1147
Monteiro J B C r 90 Mariz Barros..... 1930
Monteiro João Caetano dr r 77 Siqueira Campos.... 297
Monteiro Manoel r 317 B Amazonas..... 1271
Monteiro Maria Clara r 22 Tiradentes..... 3094
Monteiro Pautillo r 137 Dr Feliciano Sodré..... 9061
Monteiro Ralph dr r 58 Padre Leandro..... 3390
Monteiro de Souza José Luiz r 117 Al S Boaventura 188
Monteiro Souza Lauro dr r 352 Al S Boaventura.. 2052
Moore John r 42 Maestro Ricardo Ferreira..... 1128
Moraes A r 176 José Bonifacio..... 2378
Moraes Alexandre r 35 Alvares Azevedo..... 2698
Moraes Cyro dr cons med 413 1º Visc R Branco.. 3844
Moraes Cyro dr r 441 Pr Icarahy..... 657
Moraes Horacio R padre r Castilho Franco..... 2532
Moraes Ivan Ferreira r 55 Guilherme Briggs..... 3183
Moraes João escr 459 Visc R Branco..... 3744
Moraes Junior João Ferreira de r 17 Presid Pedreira 1964
MORAES OLIVEIRA & C CERV E AGUAS MINERAES 283 Visc R Branco..... 74
Moraes Paulino José r 290 Benj Constant..... 662
Moreira Adelino r 168 c 2 Mem Sá..... 2954
Moreira Clotilde Ferreira r 33 Benj Constant..... 3237
Moreira dos Cofres 134 Mar Deodoro..... 663
Moreira dos Cofres 134 Mar Deodoro..... 453
Moreira Francisco Santos r 36 sb 15 Novembro.... 3820
Moreira José Ferreira r 132 Benj Constant..... 2627
Moreira Julia r 145 Tv Carlos Gomes..... 2821
Moreira Maria r 80 15 Novembro..... 2906
Moreira Tancredo r 67 Alvares Azevedo..... 1269
Morgan William r 93 Miguel Frias..... 2374
Moroni Adolfo r 275 Pr Icarahy..... 3099
Morrissy E V r 204 Sta Rosa..... 254
Morrissy Frederick r 395 Pr Icarahy..... 622
Morrissy Julia r 389 Pr Icarahy..... 255
Moss Almeida Henrique dr r 19 Gen Osorio..... 1153
Moss d'Almeida Nelson dr r 432 5 Julho..... 1256
Motta Antonio Pinto r 25 Guilherme Briggs..... 3732
Motta Basilio da r 146 Sta Rosa..... 3597
Motta Carlos r 680 Almte Teffé..... 2616
Motta Carlos r 680 Almte Teffé..... 346
Motta Lauro Pinheiro dr cons Visc R Branco..... 198
Motta Lauro Pinheiro dr r 46 Visc Moraes..... 913
Motta Lysandro dr cons 46 1º Conceição..... 1122
Motta Lysandro r 170 Visc Uruguay..... 684
Motta Maria Amarante r 31 sb Ant Parreiras..... 3755
Motta Mario r 146 Benj Constant..... 3507
Moura Alfredo r 62 S Sebastião..... 618
Moura Alzira r 149 Dr March..... 2758
Moura Azevedo Ademar procurad partic 26 José Clemente 3425
Moura Bento Gonçalves r 235 Tiradentes..... 3008
Moura Carvalho Judith r 364 Mem Sá..... 2390
Moura Etelvina vva r 181 Lopes Trovão..... 1892
Muezerie Lourenço r Joaq Tavora..... 1382
Muller Alfredo r 329 Pr Icarahy..... 2688
Mulluio da Veiga Odorico dr r 397 Benj Constant.. 1883
Muniz Alfredo r 319 sb Mar Deodoro..... 3592
Muniz Antonio S r 491 Visc Itaborahy..... 1203
Muniz Barreto José Mario r 82 Gen Pereira Silva.. 2015
Muniz Ermelinda r 65 c 7 Marq Paraná..... 1604
Muniz Leonel r 32 Alexandrina..... 8006
Muriel J C r Estr Cachoeira..... 971
Muylaert Plinio Oliveira dr r 199 B Amazonas... 2221

N

N S D A P Soc Benef Allemã Nictheroy 251 Pr Icarahy 2450
Nascimento Domicio r 63 Tv Baroneza..... 1656
Nasser Adelia r 47 Dr Aurel Leal..... 3085
Nath Frederico r 108 Dr Pereira Nunes..... 3198
Nazar David r 47 Alexandre Moura..... 1393
Neiva mme r 397 Mem Sá..... 1026
Neracher Henry r 316 Cel Moreira Cesar..... 2737
Neto Bento r 117 Cel Moreira Cesar..... 1627
Netto Aristeu r 148 Cleto Campello..... 646
Netto Machado Clotilde Lemgruber r 77 Dr Paulo Alves 2373
Neugart Max r 278 Dr Paulo Cesar..... 3534
Neves Erothides Oliveira r Sen Nabuco..... 2803
Neves Ferreira Manoel Antonio comte r Mariz Barros 2505
Neves Francisco Assis r 224 Marq Paraná..... 1843
Neves Henrique r 825 Al S Boaventura..... 3025
Neves Odonai Francisco r 214 c 8 Joaq Tavora.... 1807
Neves Severiano José r 181 1º Maio..... 391
Nictheroy British School 41 Miguel Frias..... 2641
Nictheroy Hotel Balneario 161 Visc R Branco..... 2480
Nictheroy Rest Home 91 Sta Rosa..... 2257
Nielsen A Damgaard r 46 Fagundes Varella..... 3388
Nobre Machado Armando dr r 159 Visc Moraes.... 2938
Nogueira da Gama José Geraldo r 251 Lopes Trovão 474
Nogueira Silva Moysés r 83 Sta Clara..... 34
NORMALISTA A MEIAS 570 Almte Teffé..... 995
Noronha Angelina r 136 1º Conceição..... 856
Noronha Torrezão A r 19A Padre Anchieta..... 3323
Norris W E r 25 Belisario Augusto..... 641
Nosso Armazem secc molh 583 Almte Teffé..... 2707
Novo Armazem Pequeno 31 Carlos Maximiano..... 1029
Novo Armz Sto Antonio Dr Alberto Torres..... 8122
Nunes Affonso Carlos A r 33 Belisario Augusto.... 696
Nunes Allyrio Furtado dr r 80 Visc Moraes..... 1831
Nunes Americo dr r 111 Aurelino Leal..... 2739
Nunes Andrade Alvaro A r 144 Al S Boaventura.. 1430
Nunes Francisco Furtado tte cel r Lopes Trovão... 3648
Nunes Henrique Monteiro dr r 259 1º Maio..... 2343
Nunes José Castro dr r 25 Alvares Azevedo..... 1476
Nunes Levy r 654 Dr Mario Vianna..... 3996
Nunes Manoel r 79 Mem Sá..... 954
Nunes Souza Arthur r 76 Alvares Azevedo..... 1124
Nunez Lourenço Sanchez r 533 Visc Itaborahy.... 2525
Nympha A armar 542 Visc Uruguay..... 2600

O

O Arauto red 162 Mar Deodoro..... 37
O Pharol red 22 Dr Celestino..... 1475
O S Gonçalo red 225 Dr Feliciano Sodré..... 9106
Oberlaender Americo med r 77 Sta Rosa..... 792
Odebrecht Adolpho r 95 Alvares Azevedo..... 2448
Officina Auto Gloria 326 Visc Itaborahy..... 2515
Officina Auto Motora 60B Indigena..... 1644
Officina de Bombeiro e Funileiro 170 Tiradentes... 3179
Officina Bomb Funil N S Conceição 174 Conceição 3145
Officina de Carpintaria 402 Dr Mario Vianna..... 1885
Officina de Carpintaria 45 Padre Anchieta..... 1418
Officina de Carpintaria 23 José Bonifacio..... 2735
Officina Electro Galvanica 181 Conceição..... 1724
Officina Electro Mechanica A Mendes 121 Mar Deodoro 2772
OFFICINA FERREIRO E BOMBEIRO 290 1º Maio 1823
Officina de Galvanisador 378 Visc Uruguay..... 2481
Officina Levignasse Mar Deodoro..... 2400
Officina Marceneiro Casa Moveis Icarahy 201 Miguel Frias 2179
Officina Marmoraria N S Conceição 386 Gen Castrioto 1490
Officina Mechanica 233 Visc R Branco..... 1501
OFFICINA MECHANICA E ARTISTICA 525 Visc Itaborahy 2025
Officina Mechanica Auto Nictheroy 384 Visc Uruguay 2304
Officina Auto Mechanica Fluminense 324 Visc Uruguay 1533
Officina Nickelagem Cutilaria 78 Mar Deodoro.... 3467
Officina S Braz bomb 471 Lopes Trovão..... 514
Officina Segeiro 103 1º Maio..... 2745
Officina Ypiranga bicycletas 73 Noronha Torrezão.. 3488
Olaria da Madama 291 Dr Frco Portella..... 8164
Olaria S Carlos 63 Cel Guimarães..... 1579
Oliveira Alvaro tte r 54 Prof Octacilio..... 2850
Oliveira Alvaro Mendes r 114 Al S Boaventura.... 3001
Oliveira Antonio r 498 Gen Castrioto..... 3697
Oliveira Antonio Pereira r 156 sb Mar Deodoro..... 22

As melhores farinhas são SOL SANTISTA do
MOINHO DE BARRA MANSA
Peçam nosso FARELO FARELINHO REMOIDO TRIGUILHO

NICTHEROY (Continuação)

Oliveira Aroldo r 138 15 Novembro..... 3979
Oliveira Celina Jardim r 169 Dr March..... 8156
Oliveira Elvira r 25 Tv Sta Maria..... 2231
Oliveira Herotides dr r 307 Mart Torres..... 1660
Oliveira Joaquim Ramos r 481 5 Julho..... 2577
Oliveira Jonas r 309 Gen Andrade Neves..... 2197
Oliveira José r 1428 Dr Freo Portella..... 9098
Oliveira Jovita r 1 Cel Tamarindo..... 3944
Oliveira Luiz Marianno r 175 Av 7 Setembro..... 3984
Oliveira Luiz Santos r 377 c 3 Cel Moreira Cesar.. 2901
Oliveira Mario Santos r 256 Av 7 Setembro..... 598
Oliveira Mattos Alzira Cordeiro r 69 S João..... 1717
Oliveira Melchiades Gomes r 164 c 3 Mem Sá.... 1851
Oliveira Milton r 85 Villa P Carneiro..... 1389
Oliveira Milton r 183 c 24 Gen Pereira Silva..... 1389
Oliveira Paulo tte r 143 Pr Icarahy..... 3951
Oliveira Porcinia Araujo de r 102 Dr Oliv Botelho 8010
Oliveira Santos Olga r 446 c 5 Mem Sá..... 3904
Oliveira Vianna Francisco José dr r
41 Al S Boaventura 329
Orlandini Arabella Valladão r 665 Visc R Branco.. 2081
Orphanato Dr March 235 Tv Desemb Lima Castro.. 1852
Oschery Iris Carvalho r 185 Maris Barros..... 3101
Ottoni Pio Benedicto dr r 182/84 Presid Pedreira.. 564

P

Pacheco Aracy Sá r 134 Sta Rosa..... 2079
Pacheco Candido r 158 Villa Pereira Carneiro..... 869
Pacheco Delphim Ferreira r 40 Gen Castrioto..... 656
Pacheco Francisco r 216 Benj Constant..... 1299
Pacheco José Alves r 105 Aurelino Leal..... 1991
Pacheco Luiz F r 748 Dr Mario Vianna..... 1681
Pacheco O S dr r 43 Dr Bormann..... 840
Pacheco Oscar r 61 Passo Patria..... 2259
Pacheco Oscar Assis comte r 146 c 1 Miguel Frias 1518
Pacheco da Silva Agenor dr escr
103 Dr Feliciano Sodré 9112
Pacova Angelina Pereira r 18 Tv Freo Luiz..... 9081
Padaria Bomfim Flor Engenhoca 465 Cel Guimarães 2093
PADARIA E CONFEIT AURORA 95 Conceição..... 728
PADARIA E CONFEIT BRASIL 87 Benj Constant 469
Padaria e Confeit Cantagallo 51 Dr Aurel Leal.... 2894
PADARIA E CONFEIT CONFIANÇA
46 Av 7 Setembro 440
Padaria e Confeit Coqueiro 134 Dr Feliciano Sodré 9087
Padaria e Confeit Espirito Santo 224 Dr Celestino 1566
Padaria e Confeit Estr Ferro 60 Gen Castrioto.... 1003
Padaria e Confeit Estrella 143 Mar Deodoro..... 1769
Padaria e Confeit Estrella Dalva
429 Tv Desemb Lima Castro 3354
Padaria e Confeit Franceza 18 José Bonifacio..... 664
PADARIA E CONFEIT GUANABARA
195 Gavião Peixoto 772
PADARIA E CONFEIT ICARAHY 70 Miguel Frias 116
Padaria e Confeit Ideal 243 Visc R Branco..... 1041
Padaria e Confeit Imperial 136 B Amazonas..... 922
Padaria e Confeit Independencia
251 Dr Alberto Torres 8154
Padaria e Confeit Lusitana 469 Dr March..... 2065
Padaria e Confeit N S Conceição 22 Cel Serrado.. 9051
Padaria e Confeit N S Lourdes 33 Estr Cachoeira.. 1902
Padaria e Confeit Primavera 319 Visc Itaborahy.... 247
Padaria e Confeit Rainha 576 Al S Boaventura.. 365
Padaria e Confeit Sta Rosa 168 Sta Rosa..... 940
Padaria e Confeit S Carlos 82 Visc Itaborahy..... 246
Padaria e Confeit S Domingos 7 Gen Osorio..... 781
Padaria e Confeit S Geraldo 1081 Al S Boaventura 2841
Padaria e Confeit S Januario 920 Al S Boaventura.. 486
Padaria e Confeit S João 155 S João..... 527
Padaria e Confeit S José 543 Benj Constant..... 2500
Padaria e Confeit S Salvador 273 Dr Getulio Vargas 9033
Padaria e Confeit S Sebastião 252 Sta Rosa..... 2380
Padaria e Confeit Teixeira 162/4 Presid Pedreira... 411
Padaria e Confeit União 2 Dr Alberto Torres.... 8173
Padaria Estrella do Norte 79 Cel Moreira Cesar.. 9111
Padaria das Familias 114 15 Novembro..... 359
Padaria Flor do Barreto 549 Gen Castrioto..... 639
Padaria Flor Neves 367 Dr Oliv Botelho..... 8017
Padaria Flor de Sant'Anna 238 Benj Constant..... 525
Padaria Fluminense 71 Dr March..... 3322
Padaria Guarany 129 S Januario..... 1356
Padaria Nacional 95 Flor Peixoto..... 8067
Padaria Nacional 83 S João..... 561
Padaria Nictheroyense 13 Sta Rosa..... 376
Padaria N S Conceição 21 Conceição..... 762
Padaria N S Rosario 9 Mem Sá..... 396
Padaria 1º Março 114 1º Maio..... 1179
Padaria Progresso 588 Dr Mario Vianna..... 1404
Padaria 15 Novembro 204 S João..... 49
Padaria S Jorge 321 Visc Uruguay..... 444
Padaria S José 524 Visc Uruguay..... 2575
Padaria Victoria 307 1º Maio..... 400
Paes Leme Caramurú dr r 87 Cel Moreira Cesar.. 1188
Paes Leme João Carlos Betim r
168 Dr Tavares Macedo 2683
Paes Leme Maria José Mello r 32 Lopes Trovão.. 2089
Paes Souza Brasil Themistocles dr r
94 Presid Pedreira 3050
Pagani Dagoberto dr r 88 Presid Backer..... 1810
Paiva A fumos 113 1º Maio..... 724
Paiva Aldemar Gomes r 63 Oswaldo Cruz..... 3308
Paixão Manoel Pereira dr r 192 José Bonifacio... 1180
PALACIO PRESIDENCIAL
Vide Governo do Estado do Rio de Janeiro
Palmeira João maj r 173 Gen Pereira Silva..... 3893
Palmier Luiz dr r Sá Carvalho..... 9069
Palmier Luiz dr r 39 Alvares Azevedo..... 3208
Palpcke Frederico r 82 Presid Backer..... 2149
Panificação Brasil 384 Dr Oliv Botelho..... 8028
Panificação e Confeit N S Auxiliadora 176 Sta Rosa 1551
PANIFICAÇÃO E CONFEIT NOVA S JOÃO
433 Dr March 3887
Panificação e Confeit 1º de Maio
636 Al S Boaventura 893
Panificação e Confeit Santos Dumont
477 Visc Uruguay 1633
Panificação e Confeit S Bento 150 Mem Sá..... 955
Panificação Fluminense 67 Gen Andr Neves..... 367
Panificação Guilhermino Celio A Costa
536 Gen Castrioto 134
Panificação Sta Cruz 502 Dr March..... 8079
Panificação Sul America 130 Conceição..... 3366
Panificação União do Commercio 1 Miguel Lemos.. 1254
Panza Braz Felicio dr r 246 5 Julho..... 2429
Panzera Nicolau r Estr Boqueirão Pequeno..... 9079
Papelaria Dias Vasconcellos 65 Conceição..... 1539
Papelaria Jeronymo Silva 57/9 Conceição..... 60
Papelaria e Livraria Academica 498 Visc Uruguay... 808
Papelaria Mimi 84 Mar Deodoro..... 3409
Parada Guaramys vva r 254 Dr Domingues Sá..... 3299
Paraiso Francisca r 75 Cleto Campello..... 3415
PARAIZO DAS FLORES 14 Cel Gomes Machado... 3669
Paraizo das Flores chacara 73 Noronha Torrezão..... 48
Paraná M H Oliveira dr r 48 Newton Prado..... 1181
Paranhos Simões Manoel r 140 Ver Duque Estrada. 1699
Parcus Augusto r 325 Pr Icarahy..... 1931
Parcus Frederico r 111 Tiradentes..... 2114
Pardal Mario dr 45 Estr Froes..... 2868
Parkinson Sylvia r 86 Octavio Carneiro..... 2293
Parreiras Antonio r 47 Tiradentes..... 2031
Parreiras Edgard r 32 Av 7 Setembro..... 1021
Pasini Celso r 34 Maestro Ricardo Ferreira..... 2332
Pastura Salvador r 20 Maurity..... 919
Paul J Christoph Co filial 77 Conceição..... 3434
Paulino Santos João r 23 Bayão..... 8033
Paulsen Ernst r 45 Casemiro Abreu..... 3634
Paz Antono Augusto r 183 Dr Carlos Maximiano... 3382
Peçanha Telio r 131 Lopes Trovão..... 2541
Pecego Edgar r 362 Noronha Torrezão..... 2921
Pecuaria Fluminense Ltda 104 Mar Deodoro..... 2252
Pedra do Lar Cooperativa 24 S Pedro..... 178
Pedreira Almiro dr r 413 Dr Oliv Botelho..... 8069
Pedreira Capanema 273 Maruhy Grande..... 1141
PEDREIRA TOQUE TOQUE Willagrain Cabrita... 1962
Pedro João r 137 Dr Geraldo Martins..... 3709
Pedroso José Joaquim r 179 Dr Celestino..... 2865
Peixaria Fluminense 897 Visc R Branco..... 3630
Peixoto Domingos r 273 B Amazonas..... 2637
Peixoto Isaura Machado r 73 José Clemente..... 2618
Peixoto Mello Carlos r 186 S Pedro..... 2569
Peixoto de Oliveira Henrique dr r
104 Presid Pedreira 2095
Peixoto Oswald S Sá r 233 c XII Pr Icarahy.... 2195
Pendula Fluminense A joias 522 Visc Uruguay.... 3209
Penhas Salomão r 93 Dr Aurel Leal..... 1703
Pensão Almeida 519 Visc R Branco..... 259
Pensão Aymoré 161 Pr Icarahy..... 2562
Pensão Campista 301 1º Visc R Branco..... 2629
Pensão Central 389 Visc R Branco..... 1361
Pensão Imperial 307 Pr Icarahy..... 1335
Pensão Palacio 65 Presid Pedreira..... 3729
Pensão Rio Branco 122 1º Conceição..... 3230
Pensão Roma 407 Pr Icarahy..... 2527
Pensão Royal 1 1º Martim Affonso..... 1545
Pereira Annibal dr r 70 Av 7 Setembro..... 3300
Pereira Antonio Izaltino r 68 Tv Cypreste..... 2918
Pereira Carneiro escr 35 Sta Clara..... 3814
PEREIRA CARNEIRO & C LTDA
(Comp Commercio e Navegação)
Dique Lahmeyer Willag Cabrita..... 197
Almoxarifado Ilha Cajú..... 1027
Armz Sta Cruz Willag Cabrita..... 519
Res Administrador Ilha Cajú..... 512
Pereira Carneiro Ernesto conde r Willag Cabrita.... 194
Pereira Cleobulo D r 34 Carlos Gianelli..... 9020
Pereira Costa Antonio dr r 211 Tiradentes..... 3588
Pereira de Faria Justiniano r 73 Av Paiva..... 8071
Pereira Faustino r 21 Dr Bormann..... 2795
Pereira Fonseca Cezar Candido dr r
31 Dr Nilo Peçanha 95
Pereira Francisco Machado r 97A Presid Pedreira.. 2241
Pereira Guimarães & C penhores 533 Visc Uruguay 2631
Pereira Isidoro Luiz estaleiro 53 Miguel Lemos.... 3188
Pereira Jorge Marques comte r 85 Dr Pereira Nunes 2246
Pereira José Emygdio r 97 Antonio Parreira..... 870
Pereira Luiz r 291 Dr Paulo Cesar..... 1765

GYMNASIO MUNICIPAL de Barra Mansa e Escola Normal
COM INSPECÇÃO PRELIMINAR
CURSO DE ADMISSÃO, SECUNDARIO E NORMAL
EXTERNATO PARA AMBOS OS SEXOS
Director: **Henrique Zamith — BARRA MANSA — E. DO RIO**

NICTHEROY (Continuação)

Pereira Manoel r 549 Visc R Branco..... 3906
Pereira do Nascimento Albano constr 211 Visc R Branco 778
Pereira do Nascimento Albano r 171 1º Visc R Branco 2327
Pereira Nelson Augusto dr cons Visc R Branco..... 431
Pereira Nelson Augusto dr r 267 Pr Icarahy..... 602
Pereira Oscar Augusto r 267 Pr Icarahy..... 602
Pereira Sá Leopoldo r 351 Pr Icarahy..... 293
Pereira Santos José r 1324 Al S Boaventura..... 2243
Pereira Santos Luiz dr r 56 Sen Nabuco..... 2108
Pereira Santos Olivia r 152 Mar Deodoro..... 3950
Pereira Silva Francisco dr r 284 Dr Domingues Sá 2427
Pereira Silva Roberto r 246 Estacio Sá..... 3645
Pereira Soares Benevenuto dr r 42 Silva Jardim... 1757
Pereira Souza Luiz r 122 Tiradentes..... 2211
Pereira Waldemar Baptista r 102 Dr Celestino.... 2054
Perlmann Luiz dr r 353 Pr Icarahy..... 1081
Perrenoud André r 237 Lopes Trovão..... 3346
Pessoa Pedro Tavares Dias r 41 Newton Prado.... 1403
Pestana Maria Augusta r 66 Visc Sepetiba..... 2014
PETROPOLIS CREDITO MOVEL S A escr 409 sb s 3 Visc R Branco 1895
Pfannkuchen Kurt r 135 Boa Viagem..... 1558
Pharm Boaventura 947 Al S Boaventura..... 2403
Pharm Brasil 1469 Dr Frco Portella..... 9026
PHARM CAMPOS 329 Visc R Branco..... 363
Pharm Cardoso 19 Conceição..... 78
Pharm Carvalho 140 Dr Porciuncula..... 8074
Pharm Central 75 Dr Feliciano Sodré..... 9037
PHARM COSTA 5 Sta Rosa..... 501
Pharm Couto 36 José Bonifacio..... 1289
Pharm Cruzeiro 109 Gavião Peixoto..... 1341
Pharm Cubango 778 Noronha Torrezão..... 2957
PHARM E DROGARIA MODELO 10 Conceição.... 1397
PHARM E DROGARIA PONCIANO 22 Conceição.. 1988
PHARM ELITE 115 Pr Icarahy..... 337
Pharm Galeão Isauro Peixoto 11 Benj Constant.... 8029
Pharm Gloria 4 Prç Dr Luiz Palmier..... 9086
Pharm Gloria 263 Dr March..... 484
Pharm Homœopatha 18 José Clemente..... 1194
Pharm Icarahy 86 Gav Peixoto..... 2291
Pharm Jacoud 23 Dr Pio Borges..... 8138
Pharm Jardim 248 Dr Getulio Vargas..... 9053
Pharm Leal 208 Dr Frco Portella..... 8055
Pharm Leite 71 Flor Peixoto..... 8020
Pharm Linneu 14 Dr March..... 553
Pharm Maia 150 Conceição..... 2151
Pharm Martins 366 Dr Oliv Botelho..... 8114
Pharm Mattos 656 Av Capt Jansen Mello..... 567
Pharm Modesta 195 Visc R Branco..... 2638
Pharm Mure homœopathia 78 Cel Gomes Machado.. 545
Pharm N S Amparo 562 Gen Castrioto..... 3915
Pharm N S Auxiliadora 326 Av 7 Setembro..... 853
Pharm N S Dores 193 Presid Pedreira..... 1649
Pharm N S Lourdes 102 Gen Castrioto..... 182
Pharm N S Nazareth 163 Dr March..... 1638
Pharm N S Paz 498 Dr March..... 8152
Pharm N S Rosario 187 Miguel Frias..... 394
Pharm Oswaldo Cruz 310 Paulo Cesar..... 172
Pharm Peixoto 368 Visc Uruguay..... 492
Pharm Pires 393 Dr Oliv Botelho..... 8043
Pharm Pires 335 Visc R Branco..... 591
Pharm Ponta d'Areia 38 Miguel Lemos..... 1055
Pharm Popular 934 Al S Boaventura..... 701
Pharm Ramalho 311 1º Maio..... 1217
Pharm Sta Cecilia 192 Sta Rosa..... 2976
Pharm Sta Isabel 538D Dr Mario Vianna..... 487
Pharm Sta Maria 51 Gen Castrioto..... 230
PHARM STA RITA 81 Benj Constant..... 1275
Pharm Sto Antonio 1097 Al S Boaventura..... 241
Pharm Sto Expedicto Mar Deodoro..... 846
Pharm Santos 378 Dr Oliv Botelho..... 8011
Pharm S Carlos 117 Silva Jardim..... 721
Pharm S Domingos 15 Prç Leoni Ramos..... 447
Pharm S Geraldo 159 Conceição..... 1174
Pharm S José 35 Cel Gomes Machado..... 345
Pharm S José 194 1º Mar Deodoro..... 2944
Pharm S Lourenço 291 1º Maio..... 2989
Pharm S Paulo 58 Silva Jardim..... 809
Pharm Silveira 18 Benj Constant..... 66
Pharm Souza Soares 191 S João..... 154
Pharm Tinoco 7 João Deus Freitas..... 119
PHARM UNIÃO 77 Mar Deodoro..... 754
Pharm Universal 365 B Amazonas..... 353
Pharm Veiga 591 Alberto Torres..... 8004
Photogr Londres 425 sb Visc R Branco..... 2282
PHOTOGR RIO BRANCO 315 1º Visc R Branco.. 1946
Piacentini Ramiro r 127 Sald Marinho..... 3781
Piccinini Armando r 25 Benj Constant..... 3127
Pimenta Antonio José r 166 Gavião Peixoto..... 3631
Pimenta Velloso Mauricio r 135 Dr Pereira Nunes 3248
Pimentel Alahyr Cardoso dent r 24 Gavião Peixoto 1556
Pimentel Francisco dr cons 413 sb Visc R Branco 2623
Pimentel Francisco dr r 236 e 4 Dr Tavares Macedo 2434
Pimentel João r 326 5 Julho..... 187
Pimentel Paulo Cesar dr cons 413 sb Visc R Branco 2623
Pimentel Paulo Cesar dr r 294 Cel Moreira Cesar.. 234
Pinheiro Arnaldo C r 1220 Al S Boaventura..... 2760
Pinheiro Carlos C dr r 33 Octavio Carneiro..... 921
Pinheiro José quit 63 Noronha Torrezão..... 885
Pinheiro Newton Castrioto r 33 Dr Octavio Carneiro 921
Pinho Domingos da Silva r 179 José Bonifacio.... 3631
Pinho Jandyro Alves r 14 Marq Olinda..... 1428
Pinho Raphael Martins r 73 Dr Paulo Alves..... 3181
Pinna Celino Soares r 131 Marq Caxias..... 2377
Pintado Carmen r 302 Tiradentes..... 982
Pinto Antonio r 332 Cel Serrado..... 9105
Pinto Arlindo Ferreira Leite r 7 Dr Nilo Peçanha 2038
Pinto Cardoso José r 3 Galvão..... 897
Pinto Cizino Soares r 53 Gen Osorio..... 2482
Pinto Cruz Eufranor r 127 Cel Moreira Cesar..... 3088
Pinto Eduardo Serra r 118 Gen Pereira Silva..... 3679
Pinto Fabio Souza r 216 Noronha Torrezão..... 1098
Pinto Hermano S r 104 Dr Octavio Carneiro..... 3554
Pinto Isaura r 353 Estr Cavallião..... 2958
Pinto José Antonio r 73 Cel Guimarães..... 3736
Pinto Junior Antonio r Benj Constant..... 2491
Pinto Mendes Francisco r 679 Visc R Branco..... 949
Pinto Miguel r Cel Serrado..... 9119
Pinturas Itamar 527 Visc Uruguay..... 903
Pires e Albuquerque José Joaquim gen r 317 Pr Icarahy 3345
Pires Altineu r 186 José Bonifacio..... 3804
Pires Augusto r 109 Gen Andrade Neves..... 2650
Pires Cordeixa Ary r 17 José Bonifacio..... 1212
Pires Eunice r 160 Dr Celestino..... 504
Pires Mario r 135 Lopes Trovão..... 1770
Pires de Mello M dr r 310 Al S Boaventura..... 271
Pires Moacyr r 99 e 3 Padre Anchieta..... 2307
Pitta Leonor r 68 Visc Moraes..... 2181
Pitta Pedro r 97 Presid Pedreira..... 1639
Pochaczevsky Samuel r 32 e 20 15 Novembro..... 1091
Pochaczevsky Vera r 111 e 14 Dr Paulo Alves.... 3699
Pochaczevsky Zemach 37 e 3 Dr Bormann..... 2699
Pohl Bruno r 95 Cel Moreira Cesar..... 1502

POLICIA CIVIL DO ESTADO
Vide Governo do Estado do Rio de Janeiro

Pomar Florentino r 67 Mar Deodoro..... 423
Pontes Renato Ferreira r 38 Fagundes Varella..... 251
Ponto de Automoveis Prç Martim Affonso..... 2071
Ponto de Automoveis Prç Martim Affonso..... 537
Porto Aldrovando r 237 Dr Alberto Torres..... 8106
Porto Neves 1 Floriano Peixoto..... 8023
Porto Paulo r 113 Tv Desemb Lima Castro..... 3506
Porto Samuel dr r 37 Tiradentes..... 3945
Porto Vesuvio 155 Dr Oliv Botelho..... 8038
Portugal Maria Brandão r 45 B Amazonas..... 3014
Portugal Otto Lemgruber r 606 Martins Torres.... 3076
POSTO CENTRAL gazolina kerozene e lubrificante Al S Boaventura 3654
Posto Lubrificação acc autom gaz 133 Marq Paraná 668
POSTO TELEPHONICO PUBLICO 27 S Pedro.... 300
POSTO TELEPHONICO PUBLICO 161 Floriano Peixoto 8001
POSTO TELEPHONICO PUBLICO 107 Cel Moreira Cesar 9016
Pourre João r 389 Mariz Barros..... 687
Povoa Nelson r Marq Olinda..... 3480
Prado Carvalho Jacintho capt corv r 53 Cel Tamarindo 2416
Precht Luiz Ave r 32 Geraldo Martins..... 1412
Predial Bandeirante S A 463 sb s 5 Visc R Branco 3957
Predial Sul America escr 128 Conceição..... 4009

PREFEITURA MUNICIPAL
Portaria Paço Municipal..... 3152
Gabinete do Prefeito Paço Municipal..... 72
Gabinete do Secretario Paço Municipal..... 19
Secretaria do Gabinete Paço Municipal..... 3060
Secretaria Gabinete res port zelador Bazilio Joaquim Rocha 180 Dr Paulo Cesar..... 1285
Directoria do Expediente Paço Municipal..... 626
Directoria da Fazenda Paço Municipal..... 3061
Procuradoria dos Feitos Paço Municipal..... 677
Secretaria do Gabinete Official do Gabinete Paço Municipal 237
Contadoria Paço Municipal..... 3062
Commissão de Compras Paço Municipal..... 621
Archivo Paço Municipal..... 729
Res Official Gabinete Alédio José Oberlaender Tv Inst Vital Brasil 531
Res Auxiliar Gabinete Waldemar Antas Fernandes 40 Gastão Gonçalves 1337
Res 4º Official Gabinete Ary Nunes Silveira Marq Olinda 593
Res 2º Procurador dos Feitos Dr João Eliziario Nunes Pombo 58 Presid Backer..... 2302
Res Guarda Morro do Pires Tv Silva..... 2771

Camara Municipal
Sala da Presidencia Prç D Pedro II..... 3287

Directoria da Fazenda
Res Thesoureiro Leopoldo Froes Cruz 177 Alv Azevedo 136
Res Contador Armindo Albino da Rocha 255 Al S Boaventura 2098

(Continúa)

As melhores farinhas são SOL SANTISTA do
MOINHO DE BARRA MANSA
Peçam nosso FARELO FARELINHO REMOIDO TRIGUILHO

NICTHEROY (Continuação)

Oliveira Aroldo r 138 15 Novembro..... 3979
Oliveira Celina Jardim r 169 Dr March..... 8156
Oliveira Elvira r 25 Tv Sta Maria..... 2231
Oliveira Herotides dr r 307 Mart Torres..... 1660
Oliveira Joaquim Ramos r 481 5 Julho..... 2577
Oliveira Jonas r 309 Gen Andrade Neves..... 2197
Oliveira José r 1428 Dr Frco Portella..... 9098
Oliveira Jovita r 1 Cel Tamarindo..... 3944
Oliveira Luiz Marianno r 175 Av 7 Setembro..... 3984
Oliveira Luiz Santos r 377 e 3 Cel Moreira Cesar.. 2901
Oliveira Mario Santos r 256 Av 7 Setembro..... 598
Oliveira Mattos Alzira Cordeiro r 69 S João..... 1717
Oliveira Melchiades Gomes r 164 e 3 Mem Sá.... 1851
Oliveira Milton r 85 Villa P Carneiro..... 1389
Oliveira Milton r 183 e 24 Gen Pereira Silva..... 1389
Oliveira Paulo tte r 143 Pr Icarahy..... 3951
Oliveira Porcinia Araujo de r 102 Dr Oliv Botelho 8010
Oliveira Santos Olga r 446 e 5 Mem Sá..... 3904
Oliveira Vianna Francisco José dr r ..
41 Al S Boaventura 329
Orlandini Arabella Valladão r 665 Visc R Branco.. 2081
Orphanato Dr March 235 Tv Desemb Lima Castro.. 1852
Oschery Iris Carvalho r 185 Maris Barros..... 3101
Ottoni Pio Benedicto dr r 182/84 Presid Pedreira.. 564

P

Pacheco Aracy Sá r 134 Sta Rosa..... 2079
Pacheco Candido r 158 Villa Pereira Carneiro..... 869
Pacheco Delphim Ferreira r 40 Gen Castrioto..... 656
Pacheco Francisco r 216 Benj Constant..... 1299
Pacheco José Alves r 105 Aurelino Leal..... 1991
Pacheco Luiz F r 748 Dr Mario Vianna..... 1681
Pacheco O S dr r 43 Dr Bormann..... 840
Pacheco Oscar r 61 Passo Patria..... 2259
Pacheco Oscar Assis comte r 146 e 1 Miguel Frias 1518
Pacheco da Silva Agenor dr escr
103 Dr Feliciano Sodré 9112
Pacova Angelina Pereira r 18 Tv Frco Luiz..... 9081
Padaria Bomfim Flor Engenhoca 465 Cel Guimarães 2093
PADARIA E CONFEIT AURORA 95 Conceição..... 728
PADARIA E CONFEIT BRASIL 87 Benj Constant 469
Padaria e Confeit Cantagallo 51 Dr Aurel Leal.... 2894
PADARIA E CONFEIT CONFIANÇA
46 Av 7 Setembro 440
Padaria e Confeit Coqueiro 134 Dr Feliciano Sodré 9087
Padaria e Confeit Espirito Santo 224 Dr Celestino 1566
Padaria e Confeit Estr Ferro 60 Gen Castrioto.... 1003
Padaria e Confeit Estrella 143 Mar Deodoro..... 1769
Padaria e Confeit Estrella Dalva
429 Tv Desemb Lima Castro 3354
Padaria e Confeit Franceza 18 José Bonifacio..... 664
PADARIA E CONFEIT GUANABARA
195 Gavião Peixoto 772
PADARIA E CONFEIT ICARAHY 70 Miguel Frias 116
Padaria e Confeit Ideal 243 Visc R Branco..... 1041
Padaria e Confeit Imperial 136 B Amazonas..... 922
Padaria e Confeit Independencia
251 Dr Alberto Torres 8154
Padaria e Confeit Lusitana 469 Dr March..... 2065
Padaria e Confeit N S Conceição 22 Cel Serrado.. 9051
Padaria e Confeit N S Lourdes 33 Estr Cachoeira.. 1902
Padaria e Confeit Primavera 319 Visc Itaborahy.... 247
Padaria e Confeit Rainha 576 Al S Boaventura.. 365
Padaria e Confeit Sta Rosa 168 Sta Rosa..... 940
Padaria e Confeit S Carlos 82 Visc Itaborahy..... 246
Padaria e Confeit S Domingos 7 Gen Osorio..... 781
Padaria e Confeit S Geraldo 1081 Al S Boaventura 2841
Padaria e Confeit S Januario 920 Al S Boaventura.. 486
Padaria e Confeit S João 155 S João..... 527
Padaria e Confeit S José 543 Benj Constant..... 2500
Padaria e Confeit S Salvador 273 Dr Getulio Vargas 9033
Padaria e Confeit S Sebastião 252 Sta Rosa..... 2380
Padaria e Confeit Teixeira 162/4 Presid Pedreira... 411
Padaria e Confeit União 2 Dr Alberto Torres.... 8173
Padaria Estrella do Norte 79 Cel Moreira Cesar.. 9111
Padaria das Familias 114 15 Novembro..... 359
Padaria Flor do Barreto 549 Gen Castrioto..... 639
Padaria Flor Neves 367 Dr Oliv Botelho..... 8017
Padaria Flor de Sant'Anna 238 Benj Constant..... 525
Padaria Fluminense 71 Dr March..... 3322
Padaria Guarany 129 S Januario..... 1356
Padaria Nacional 95 Flor Peixoto..... 8067
Padaria Nacional 83 S João..... 561
Padaria Nictheroyense 13 Sta Rosa..... 376
Padaria N S Conceição 21 Conceição..... 762
Padaria N S Rosario 9 Mem Sá..... 396
Padaria 1º Março 114 1º Maio..... 1179
Padaria Progresso 588 Dr Mario Vianna..... 1404
Padaria 15 Novembro 204 S João..... 49
Padaria S Jorge 321 Visc Uruguay..... 444
Padaria S José 524 Visc Uruguay..... 2575
Padaria Victoria 307 1º Maio..... 400
Paes Leme Caramurú dr r 87 Cel Moreira Cesar.. 1188
Paes Leme João Carlos Betim r
168 Dr Tavares Macedo 2683
Paes Leme Maria José Mello r 32 Lopes Trovão.. 2089
Paes Souza Brasil Themistocles dr r
94 Presid Pedreira 3050
Pagani Dagoberto dr r 88 Presid Backer..... 1810
Paiva A fumos 113 1º Maio..... 724
Paiva Aldemar Gomes r 63 Oswaldo Cruz..... 3308
Paixão Manoel Pereira dr r 192 José Bonifacio... 1180
PALACIO PRESIDENCIAL
Vide Governo do Estado do Rio de Janeiro
Palmeira João maj r 173 Gen Pereira Silva..... 3893
Palmier Luiz dr r Sá Carvalho..... 9069
Palmier Luiz dr r 39 Alvares Azevedo..... 3208
Palpcke Frederico r 82 Presid Backer..... 2149
Panificação Brasil 384 Dr Oliv Botelho..... 8028
Panificação e Confeit N S Auxiliadora 176 Sta Rosa 1551
PANIFICAÇÃO E CONFEIT NOVA S JOÃO
433 Dr March 3887
Panificação e Confeit 1º de Maio
636 Al S Boaventura 893
Panificação e Confeit Santos Dumont
477 Visc Uruguay 1633
Panificação e Confeit S Bento 150 Mem Sá..... 955
Panificação Fluminense 67 Gen Andr Neves..... 367
Panificação Guilhermino Celio A Costa
536 Gen Castrioto 134
Panificação Sta Cruz 502 Dr March..... 8079
Panificação Sul America 130 Conceição..... 3366
Panificação União do Commercio 1 Miguel Lemos.. 1254
Panza Braz Felicio dr r 246 5 Julho..... 2429
Panzera Nicolau r Estr Boqueirão Pequeno..... 9079
Papelaria Dias Vasconcellos 65 Conceição..... 1539
Papelaria Jeronymo Silva 57/9 Conceição..... 60
Papelaria e Livraria Academica 498 Visc Uruguay... 808
Papelaria Mimi 84 Mar Deodoro..... 3409
Parada Guaramys vva r 254 Dr Domingues Sá..... 3299
Paraiso Francisca r 75 Cleto Campello..... 3415
PARAIZO DAS FLORES 14 Cel Gomes Machado... 3669
Paraizo das Flores chacara 73 Noronha Torrezão..... 48
Paraná M H Oliveira dr r 48 Newton Prado..... 1181
Paranhos Simões Manoel r 140 Ver Duque Estrada. 1699
Parcus Augusto r 325 Pr Icarahy..... 1931
Parcus Frederico r 111 Tiradentes..... 2114
Pardal Mario dr 45 Estr Froes..... 2868
Parkinson Sylvia r 86 Octavio Carneiro..... 2293
Parreiras Antonio r 47 Tiradentes..... 2031
Parreiras Edgard r 32 Av 7 Setembro..... 1021
Pasini Celso r 34 Maestro Ricardo Ferreira..... 2332
Pastura Salvador r 20 Maurity..... 919
Paul J Christoph Co filial 77 Conceição..... 3434
Paulino Santos João r 23 Bayão..... 8033
Paulsen Ernst r 45 Casemiro Abreu..... 3634
Paz Antono Augusto r 183 Dr Carlos Maximiano... 3382
Peçanha Telio r 131 Lopes Trovão..... 2541
Pecego Edgar r 362 Noronha Torrezão..... 2921
Pecuaria Fluminense Ltda 104 Mar Deodoro..... 2252
Pedra do Lar Cooperativa 24 S Pedro..... 178
Pedreira Almiro dr r 413 Dr Oliv Botelho..... 8069
Pedreira Capanema 273 Maruhy Grande..... 1141
PEDREIRA TOQUE TOQUE Willagrain Cabrita... 1962
Pedro João r 137 Dr Geraldo Martins..... 3709
Pedroso José Joaquim r 179 Dr Celestino..... 2865
Peixaria Fluminense 897 Visc R Branco..... 3630
Peixoto Domingos r 273 B Amazonas..... 2637
Peixoto Isaura Machado r 73 José Clemente..... 2618
Peixoto Mello Carlos r 186 S Pedro..... 2569
Peixoto de Oliveira Henrique dr r
104 Presid Pedreira 2095
Peixoto Oswald S Sá r 233 c XII Pr Icarahy.... 2195
Pendula Fluminense A joias 522 Visc Uruguay.... 3209
Penhas Salomão r 93 Dr Aurel Leal..... 1703
Pensão Almeida 319 Visc R Branco..... 259
Pensão Aymoré 161 Pr Icarahy..... 2552
Pensão Campista 301 1º Visc R Branco..... 2629
Pensão Central 389 Visc R Branco..... 1361
Pensão Imperial 307 Pr Icarahy..... 1335
Pensão Palacio 65 Presid Pedreira..... 3729
Pensão Rio Branco 122 1º Conceição..... 3230
Pensão Roma 407 Pr Icarahy..... 2527
Pensão Royal 1 1º Martim Affonso..... 1545
Pereira Annibal dr r 70 Av 7 Setembro..... 3300
Pereira Antonio Izaltino r 68 Tv Cypreste..... 2918
Pereira Carneiro escr 35 Sta Clara..... 3814
PEREIRA CARNEIRO & C LTDA
(Comp Commercio e Navegação)
Dique Lahmeyer Willag Cabrita..... 197
Almoxarifado Ilha Cajú..... 1027
Armz Sta Cruz Willag Cabrita..... 519
Res Administrador Ilha Cajú..... 512
Pereira Carneiro Ernesto conde r Willag Cabrita.... 194
Pereira Cleobulo D r 34 Carlos Gianelli..... 9020
Pereira Costa Antonio dr r 211 Tiradentes..... 3588
Pereira de Faria Justiniano r 73 Av Paiva..... 8071
Pereira Faustino r 21 Dr Bormann..... 2795
Pereira Fonseca Cezar Candido dr r
31 Dr Nilo Peçanha 95
Pereira Francisco Machado r 97A Presid Pedreira.. 2241
Pereira Guimarães & C penhores 533 Visc Uruguay 2631
Pereira Isidoro Luiz estaleiro 53 Miguel Lemos.... 3188
Pereira Jorge Marques comte r 85 Dr Pereira Nunes 2246
Pereira José Emygdio r 97 Antonio Parreira..... 870
Pereira Luiz r 291 Dr Paulo Cesar..... 1765

GYMNASIO MUNICIPAL de Barra Mansa e Escola Normal
COM INSPECÇÃO PRELIMINAR
CURSO DE ADMISSÃO, SECUNDARIO E NORMAL
EXTERNATO PARA AMBOS OS SEXOS
Director: **Henrique Zamith — BARRA MANSA — E. DO RIO**

NICTHEROY (Continuação)

Pereira Manoel r 549 Visc R Branco..... 3906
Pereira do Nascimento Albano constr 211 Visc R Branco 778
Pereira do Nascimento Albano r 171 1º Visc R Branco 2327
Pereira Nelson Augusto dr cons Visc R Branco..... 431
Pereira Nelson Augusto dr r 267 Pr Icaraby..... 602
Pereira Oscar Augusto r 267 Pr Icaraby..... 602
Pereira Sá Leopoldo r 351 Pr Icaraby..... 293
Pereira Santos José r 1324 Al S Boaventura..... 2243
Pereira Santos Luiz dr r 56 Sen Nabuco..... 2108
Pereira Santos Olivia r 152 Mar Deodoro..... 3950
Pereira Silva Francisco dr r 284 Dr Domingues Sá 2427
Pereira Silva Roberto r 246 Estacio Sá..... 3645
Pereira Soares Benevenuto dr r 42 Silva Jardim... 1757
Pereira Souza Luiz r 122 Tiradentes..... 2211
Pereira Waldemar Baptista r 102 Dr Celestino.... 2054
Perlmann Luiz dr r 353 Pr Icaraby..... 1081
Perrenoud André r 237 Lopes Trovão..... 3346
Pessoa Pedro Tavares Dias r 41 Newton Prado.... 1403
Pestana Maria Augusta r 66 Visc Sepetiba..... 2014
PETROPOLIS CREDITO MOVEL S A escr 409 sb s 3 Visc R Branco 1895
Pfannkuchen Kurt r 135 Boa Viagem..... 1558
Pharm Boaventura 947 Al S Boaventura..... 2403
Pharm Brasil 1469 Dr Frco Portella..... 9026
PHARM CAMPOS 329 Visc R Branco..... 363
Pharm Cardoso 19 Conceição..... 78
Pharm Carvalho 140 Dr Porciuncula..... 8074
Pharm Central 75 Dr Feliciano Sodré..... 9037
PHARM COSTA 5 Sta Rosa..... 501
Pharm Couto 36 José Bonifacio..... 1289
Pharm Cruzeiro 109 Gavião Peixoto..... 1341
Pharm Cubango 778 Noronha Torrezão..... 2957
PHARM E DROGARIA MODELO 10 Conceição.... 1397
PHARM E DROGARIA PONCIANO 22 Conceição.. 1988
PHARM ELITE 115 Pr Icaraby..... 337
Pharm Galeno Isauro Peixoto 11 Benj Constant.... 8029
Pharm Gloria 4 Prç Dr Luiz Palmier..... 9086
Pharm Gloria 263 Dr March..... 484
Pharm Homœopatha 18 José Clemente..... 1194
Pharm Icarahy 86 Gav Peixoto..... 2291
Pharm Jacoud 23 Dr Pio Borges..... 8138
Pharm Jardim 248 Dr Getulio Vargas..... 9053
Pharm Leal 208 Dr Frco Portella..... 8055
Pharm Leite 71 Flor Peixoto..... 8020
Pharm Linneu 14 Dr March..... 553
Pharm Maia 150 Conceição..... 2151
Pharm Martins 366 Dr Oliv Botelho..... 8114
Pharm Mattos 656 Av Capt Jansen Mello..... 567
Pharm Modesta 195 Visc R Branco..... 2638
Pharm Mure homœopathia 78 Cel Gomes Machado.. 545
Pharm N S Amparo 562 Gen Castrioto..... 3915
Pharm N S Auxiliadora 326 Av 7 Setembro..... 853
Pharm N S Dores 193 Presid Pedreira..... 1649
Pharm N S Lourdes 102 Gen Castrioto..... 182
Pharm N S Nazareth 163 Dr March..... 1638
Pharm N S Paz 498 Dr March..... 8152
Pharm N S Rosario 187 Miguel Frias..... 394
Pharm Oswaldo Cruz 310 Paulo Cesar..... 172
Pharm Peixoto 368 Visc Uruguay..... 492
Pharm Pires 393 Dr Oliv Botelho..... 8043
Pharm Pires 335 Visc R Branco..... 591
Pharm Ponta d'Areia 38 Miguel Lemos..... 1055
Pharm Popular 944 Al S Boaventura..... 701
Pharm Ramalho 311 1º Maio..... 1217
Pharm Sta Cecilia 192 Sta Rosa..... 2976
Pharm Sta Isabel 538D Dr Mario Vianna..... 487
Pharm Sta Maria 51 Gen Castrioto..... 230
PHARM STA RITA 81 Benj Constant..... 1275
Pharm Sto Antonio 1097 Al S Boaventura..... 241
Pharm Sto Expedicto Mar Deodoro..... 846
Pharm Santos 378 Dr Oliv Botelho..... 8011
Pharm S Carlos 117 Silva Jardim..... 721
Pharm S Domingos 15 Prç Leoni Ramos..... 447
Pharm S Geraldo 159 Conceição..... 1174
Pharm S José 35 Cel Gomes Machado..... 345
Pharm S José 194 1º Mar Deodoro..... 2944
Pharm S Lourenço 291 1º Maio..... 2989
Pharm S Paulo 58 Silva Jardim..... 809
Pharm Silveira 18 Benj Constant..... 66
Pharm Souza Soares 191 S João..... 154
Pharm Tinoco 7 João Deus Freitas..... 119
PHARM UNIÃO 77 Mar Deodoro..... 754
Pharm Universal 365 B Amazonas..... 353
Pharm Veiga 591 Alberto Torres..... 8004
Photogr Londres 425 sb Visc R Branco..... 2282
PHOTOGR RIO BRANCO 315 1º Visc R Branco.. 1946
Piacentini Ramiro r 127 Sald Marinho..... 3781
Piccinini Armando r 25 Benj Constant..... 3127
Pimenta Antonio José r 166 Gavião Peixoto..... 3631
Pimenta Velloso Mauricio r 135 Dr Pereira Nunes 3248
Pimentel Alahyr Cardoso dent r 24 Gavião Peixoto 1556
Pimentel Francisco dr cons 413 sb Visc R Branco 2623
Pimentel Francisco dr r 236 c 4 Dr Tavares Macedo 2434
Pimentel João r 326 5 Julho..... 187
Pimentel Paulo Cesar dr cons 413 sb Visc R Branco 2623
Pimentel Paulo Cesar dr r 294 Cel Moreira Cesar.. 234
Pinheiro Arnaldo C r 1220 Al S Boaventura..... 2760
Pinheiro Carlos C dr r 33 Octavio Carneiro..... 921
Pinheiro José quit 63 Noronha Torrezão..... 885
Pinheiro Newton Castriota r 33 Dr Octavio Carneiro 921
Pinho Domingos da Silva r 179 José Bonifacio.... 3631
Pinho Jandyro Alves r 14 Marq Olinda..... 1428
Pinho Raphael Martins r 73 Dr Paulo Alves..... 3181
Pinna Celino Soares r 131 Marq Caxias..... 2377
Pintado Carmen r 302 Tiradentes..... 982
Pinto Antonio r 332 Cel Serrado..... 9105
Pinto Arlindo Ferreira Leite r 7 Dr Nilo Peçanha 2038
Pinto Cardoso José r 3 Galvão..... 897
Pinto Cizino Soares r 53 Gen Osorio..... 2482
Pinto Cruz Eufranor r 127 Cel Moreira Cesar..... 3088
Pinto Eduardo Serra r 118 Gen Pereira Silva..... 3679
Pinto Fabio Souza r 216 Noronha Torrezão..... 1098
Pinto Hermano S r 104 Dr Octavio Carneiro..... 3554
Pinto Isaura r 353 Estr Cavalião..... 2958
Pinto José Antonio r 73 Cel Guimarães..... 3736
Pinto Junior Antonio r Benj Constant..... 2491
Pinto Mendes Francisco r 679 Visc R Branco..... 949
Pinto Miguel r Cel Serrado..... 9119
Pinturas Itamar 527 Visc Uruguay..... 903
Pires e Albuquerque José Joaquim gen r 317 Pr Icaraby 3345
Pires Altineu r 186 José Bonifacio..... 3804
Pires Augusto r 109 Gen Andrade Neves..... 2650
Pires Cordeixa Ary r 17 José Bonifacio..... 1212
Pires Eunice r 160 Dr Celestino..... 504
Pires Mario r 135 Lopes Trovão..... 1770
Pires de Mello M dr r 310 Al S Boaventura..... 271
Pires Moacyr r 99 c 3 Padre Anchieta..... 2307
Pitta Leonor r 68 Visc Moraes..... 2181
Pitta Pedro r 97 Presid Pedreira..... 1639
Pochaczevsky Samuel r 32 c 20 15 Novembro..... 1091
Pochaczevsky Vera r 111 c 11 Dr Paulo Alves.... 3699
Pochaczevsky Zemach 37 c 3 Dr Bormann..... 2699
Pohl Bruno r 95 Cel Moreira Cesar..... 1502

POLICIA CIVIL DO ESTADO
Vide Governo do Estado do Rio de Janeiro

Pomar Florentino r 67 Mar Deodoro..... 423
Pontes Renato Ferreira r 38 Fagundes Varella..... 251
Ponto de Automoveis Prç Martim Affonso..... 2071
Ponto de Automoveis Prç Martim Affonso..... 537
Porto Aldrovando r 237 Dr Alberto Torres..... 8106
Porto Neves 1 Floriano Peixoto..... 8023
Porto Paulo r 113 Tv Desemb Lima Castro..... 3506
Porto Samuel dr r 37 Tiradentes..... 3945
Porto Vesuvio 155 Dr Oliv Botelho..... 8038
Portugal Maria Brandão r 45 B Amazonas..... 3014
Portugal Otto Lemgruber r 606 Martins Torres.... 3076
POSTO CENTRAL gazolina kerozene e lubrificante Al S Boaventura 3654
Posto Lubrificação acc autom gaz 133 Marq Paraná 668
POSTO TELEPHONICO PUBLICO 27 S Pedro.... 300
POSTO TELEPHONICO PUBLICO 161 Floriano Peixoto 8001
POSTO TELEPHONICO PUBLICO 107 Cel Moreira Cesar 9016
Pourre João r 389 Mariz Barros..... 687
Povoa Nelson r Marq Olinda..... 3480
Prado Carvalho Jacintho capt corv r 53 Cel Tamarindo 2416
Precht Luiz Ave r 32 Geraldo Martins..... 1412
Predial Bandeirante S A 463 sb s 5 Visc R Branco 3957
Predial Sul America escr 128 Conceição..... 4009

PREFEITURA MUNICIPAL
Portaria Paço Municipal..... 3152
Gabinete do Prefeito Paço Municipal..... 72
Gabinete do Secretario Paço Municipal..... 19
Secretaria do Gabinete Paço Municipal..... 3060
Secretaria Gabinete res port zelador Bazilio Joaquim Rocha 180 Dr Paulo Cesar..... 1285
Directoria do Expediente Paço Municipal..... 626
Directoria da Fazenda Paço Municipal..... 3061
Procuradoria dos Feitos Paço Municipal..... 677
Secretaria do Gabinete Official do Gabinete Paço Municipal 237
Contadoria Paço Municipal..... 3062
Commissão de Compras Paço Municipal..... 621
Archivo Paço Municipal..... 729
Res Official Gabinete Alédio José Oberlaender Tv Inst Vital Brasil 531
Res Auxiliar Gabinete Waldemar Antas Fernandes 40 Gastão Gonçalves 1337
Res 4º Official Gabinete Ary Nunes Silveira Marq Olinda 593
Res 2º Procurador dos Feitos Dr João Eliziario Nunes Pombo 58 Presid Backer..... 2302
Res Guarda Morro do Pires Tv Silva..... 2771

Camara Municipal
Sala da Presidencia Prç D Pedro II..... 3287

Directoria da Fazenda
Res Thesoureiro Leopoldo Froes Cruz 177 Alv Azevedo 136
Res Contador Armindo Albino da Rocha 255 Al S Boaventura 2098

(Continúa)

IRMÃOS GRANATO Deposito dentario
JOIAS, RELOGIOS, OCULOS, ARTIGOS PARA PRESENTES E MATERIAL FOTOGRAFICO
OFICINA DE CONCERTOS DE JOIAS E RELOGIOS
AV. 7 DE SETEMBRO N. 218 — Tel. 395 — CAMPOS

NICTHEROY (Continuação)

PREFEITURA MUNICIPAL (Continuação)
Directoria de Hygiene e Assistencia
Hospital S João Baptista Secretaria Visc R Branco 2463
Hospital S João Baptista Visc R Branco..... 97
Hospital S João Baptista Pavilhão Internos Visc R Branco 2461
Portaria Visc Uruguay..... 1195
Serviço de Prompto Soccorro S Pedro..... 39
Gab Chefe Serviço Prompto Soccorro S Pedro 2128
Maternidade Hosp S João Baptista Visc R Branco 3337
Asylo Velhice Desamparada 350 Benj Constant 1793
Serviço Funerario Cel Gomes Machado..... 752
Entreposto de Leite 156/158 Tv Carlos Gomes 2838
Deposito de Carros Serviço Funerario Cel Gomes Machado 1294
Cemiterio Gen Castrioto..... 122
Res direct 62 Cel Moreira Cesar..... 627
Res administrador Matadouro Luiz Parizzi 603 Benj Constant 1401
Res direct Hosp S João Baptista dr Edesio Silveira 315 Av 7 Setembro..... 157
Res insp sanit dr Francisco Luiz Tavares Junior 218 Visc Uruguay 1948
Res insp sanit dr Nelson Carvalho 388 Cel Gomes Machado 3228
Res insp sanit dr Athayde Lopes 106 Dr Octavio Carneiro 2759
Res insp sanit dr Waldemar Pereira 188 S João 456
Res insp sanit dr Adalberto Guimarães 75 Pr Icarahy 58
Res insp sanit dr Alfredo Lemos Duarte 62 Miguel Frias 759
Res insp sanit dr Stomberck Quaresma 12 S Pedro 579
Res direct Hosp S João Baptista dr Deocleciano Costa Velho 73 José Bonifacio..... 1063
Res dr Mario Negreiros Pardal 45 Estr Froes. 2868
Res dr Alcides Pereira Silva 49 Newton Prado 1880
Res dr Francisco Pimentel 236 e IV Dr Tavares Macedo 2434
Res administr Hosp S João Baptista Visc R Branco 755

Directoria de Obras
Escriptorio Paço Municipal..... 3063
Sub Directoria de Planta e Viação Paço Municipal 216
Commissão da Nova Adductora Paço Municipal.. 379
Theatro João Caetano 85 15 Novembro..... 25
Horto Municipal Galvão..... 1593
Igreja S Lourenço Sacristia Outeiro S Lourenço 3535
Secção de Aguas Marq Paraná..... 33
Secção de Aguas linha adductora 25 Conego Goulart 8009
Secção Esgotos reclamações Dr Paulo Cesar.. 2187
Secção Esgotos elevatoria Av 7 Setembro..... 3200
Secção Esgotos elevatoria Pr Icarahy..... 3222
Secção Esgotos elevatoria Dr Paulo Cesar..... 985
Secção Esgotos elevatoria Pro Martim Affonso. 2186
Secção Esgotos elevatoria Visc Moraes..... 1317
Secção Esgotos elevatoria Visc Sepetiba..... 2545
Secção Officinas e Garage 1 Visc R Branco..... 6
Secção Officinas e Garage Sta Clara..... 1906
Secção de Proprios Reparos Cel Miranda..... 2511
Secção Jardins e Arborisação res administr geral José Ricardo Oliveira 176 Mem Sá..... 1612
Pedreira Paulo Araujo..... 713
Usina Henrique Lage..... 326
Usina Lg Laboratorio..... 770
Res direct 336 Gavião Peixoto..... 1259
Res sub direct Planta e Viação 26 Av 22 Novembro 2392
Res sub direct Aguas Esgotos 244 Dr Tav Macedo 2908
Res sub direct Architectura Patrimonio 390 Gavião Peixoto 2999
Res direct Expediente Waldemar Sá Pacheco 113 Gen Andr Neves 2858
Res direct Bibliotheca Archivo dr Salomão Cruz 19 Evaristo Veiga..... 655
Res presid Commissão Compras dr Luys Mendença Silva 82 Dr Paulo Alves..... 471
Res eng ajudante Sub Directoria Aguas Esgotos 249 Visc Itaborahy 3253
Res encarreg manobras agua 45 Tv Affonso Vianna 2970
Res administr Secç Elevatorias Antonio Ornellas Couto 73 Dr Aurel Leal..... 3857
Res encarreg Elevatorias 255 Marq Caxias.... 2915

Companhia de Bombeiros
Gab command Marq Paraná..... 312
Gab command Marq Paraná..... 587
Inspectoria 86 José Clemente..... 3417

Inspectoria de Fiscalização
Res inspector 719 Dr Mario Vianna..... 140
Res agente Elmir Baptista Nogueira 345 Mem Sá 3637

(Continúa)

PREFEITURA MUNICIPAL (Continuação)
Inspectoria da Guarda Civil
Gabinete inspector Capt Jorge Soares..... 1042
Almoxarifado
Dep Visc R Branco..... 714

PREFEITURA MUNICIPAL DE S GONÇALO
Gab Prefeito Cel Moreira Cesar..... 9044
Directoria Obras Gab Director Cel Moreira Cesar 9091
Directoria do Expediente Cel Moreira Cesar.. 9047
Directoria de Hygiene Cel Moreira Cesar..... 9065
Hospital Cidade secr Cel Moreira Cesar..... 9045
Patronato dos Menores Dr Freo Portella..... 9073
Cemiterio Cidade secr Dr Freo Portella..... 9043
Prellwitz Frederico padre r 107 Cel Tamarindo.... 3966
Primavera A Alberto Ramos & Irmão 50 Conceição.. 559

PRIMEIRO BARATEIRO ferrag 49/51 Conceição... 758
Procuradoria Antenor Valle 32 S Pedro..... 92

PROCURADORIA GERAL DA FAZENDA
Vide Governo do Estado do Rio de Janeiro
Pryde F D r 111 Octavio Carneiro..... 1468
Pugliese Thomaz r 27 Pr Dr Luiz Palmier..... 9036

Q

Quadros Luzia r 84 José Bonifacio..... 3352
Queiroz Antonio padre r 42 Cel Moreira Cesar.... 9067
Queiroz Cazilda Siqueira r 118B Alvares Azevedo.. 2808
Queiroz Maria r 109 Gen Pereira Silva..... 3889
Queiroz Orlando Silva r 6 Mauricio Abreu..... 3224
Quelhas Manoel Santos r 182 Presid Backer..... 2059
Quincer Taylor J A r 615 Estr Froes..... 1672
Quintanilha Maria dna r 538 Mem Sá..... 2004
Quintão Anorelino da Costa r 116 Gen P Silva.... 2885
Quintão Antonio Costa r 197 Dr March..... 3032
Quintella Raeder João padre Gen Castrioto..... 2779
Quinto Districto red 506 Gen Castrioto..... 1676
Quinto Districto succ 11 sb Conceição..... 3505
Quinto Districto off 506 Gen Castrioto..... 3512
Quitanda Aurora 125 Sta Rosa..... 1094
Quitanda Cabral 40 Dr Tavares Macedo..... 2612
Quitanda Cantagallo 105 Dr Octavio Carneiro..... 4013
Quitanda e Carvão 185 Conceição..... 2813
Quitanda Centenario 278 Dr Mario Vianna..... 3150
Quitanda Central 238 Sta Rosa..... 950
Quitanda Central Icarahy 98 Gen Pereira Silva..... 750
Quitanda Estrella 108 Mar Deodoro..... 839
Quitanda das Familias 138 Gav Peixoto..... 2763
Quitanda Fé em Deus 4 Mem Sá..... 465
Quitanda Fé em Deus 182 Al S Boaventura..... 681
Quitanda Fluminense 767 Visc R Branco..... 3878
Quitanda Fortaleza 417 Dr March..... 3347
Quitanda Gallarote 308 B Amazonas..... 2538
Quitanda Icarahy 200 Cel Moreira Cesar..... 1522
Quitanda Icarahy 113 Gavião Peixoto..... 1425
Quitanda Londres 37 Joaq Tavora..... 263
Quitanda Moraes 94 Visc Itaborahy..... 2871
Quitanda N S Brasil 71 Gen Andr Neves..... 745
Quitanda N S Conceição 203 Conceição..... 2351
Quitanda N S de Fatima 11 Miguel Lemos..... 3533
Quitanda N S Nazareth 64 Alvares Azevedo..... 3344
Quitanda N S Rosario 343 Mariz Barros..... 1311
Quitanda 9 de Abril Estacio Sá..... 2852
Quitanda Ponto Chic 12 Sta Rosa..... 292
Quitanda Portugal 69 Gavião Peixoto..... 1690
Quitanda do Povo aves ovos 123 Mar Deodoro..... 3705
Quitanda Primor 6 Dr Paulo Cesar..... 3395
Quitanda Ramos 1 Av 7 Setembro..... 1066
Quitanda Sta Beatriz Villa P Carneiro..... 739
Quitanda Sta Cruz 191 Dr Tavares Macedo..... 2730
Quitanda Sta Cruz 290 Visc Uruguay..... 2406
Quitanda Sta Rosa 364 5 Julho..... 511
Quitanda Santiago 290 B Mauá..... 3472
Quitanda Santos 1 Nova Azevedo..... 8108
Quitanda S Domingos 3 Alexandre Moura..... 2535
Quitanda S Geraldes 164 Conceição..... 2846
Quitanda S Jorge 362 Al S Boaventura..... 1263
Quitanda S José 450 Mem Sá..... 2573
Quitanda S José 98 Noronha Torrezão..... 2713
Quitanda S Sebastião 105 Dr Nilo Peçanha..... 3278
Quitanda S Sebastião 529 Visc Uruguay..... 4015
Quitanda Tiradentes 135 Tiradentes..... 1488
Quitanda Triumpho 127 Cleto Campello..... 3461
Quitanda União 55 Alvares Azevedo..... 1355
Quitanda Victoria Icarahy 80 Miguel Frias..... 1977
Quintiere florista 6 Cel Gomes Machado..... 258
Quintiere Salvador r 27 Gen Andr Neves..... 510
Quinto Districto succursal 11 sb Conceição..... 2565

R

R Altenburg & C 77 Gen Andr Neves..... 2678
Rabello Junior Fortunato r 662 Noronha Torrezão. 1480
Radinc Charles r 212 5 Julho..... 1921

RADIO CLUB FLUMINENSE
Secretaria e Publicidade 552 B Amazonas.... 3898
Studio 552 B Amazonas..... 3897

SOCIEDADE ANONYMA GAZ DE NICTHEROY
Fogões e Apparelhos a Gaz — Orçamentos sem compromisso
RUA S. LOURENÇO, 57 — Teleph. 746 — NICTHEROY

NICTHEROY (Continuação)

Radio Sociedade Fluminense 509 sb Visc Uruguay.. 3677
RADIOS CROSLEY 339 Visc R Branco..... 1017
Rahm Erich r 229 1º Pr Icarahy..... 1585
Rainville Francisco de r 291 Pr Icarahy..... 3284
Ramalho Alberto r 45 S Sebastião..... 3843
Ramalho Sophia r 77 Miguel Lemos..... 1891
Ramos Carlos Menezes r 187 c 17 Mar Deodoro... 1495
Ramos Leoni vva r 185 Pr Icarahy..... 294
Ramos Maria Souza r 118 José Clemente..... 2254
Ramos Milton Oliveira r 165 Maria Barros..... 3960
Ramos Seraphim r 78 c 1 Martins Torres..... 3492
Rangel Caetano r 369 Pr Icarahy..... 1243
Rangel Maria Lourdes r 30 Tv Cypreste..... 3956
Ranzeiro José Gonçalves r Al S Boaventura..... 3739
Raphael Elias r 31 sb José Clemente..... 779
Raudies Ernest r 51 Mem Sá..... 2383
Rebello Moacyr do Prado r 209 Pr Icarahy..... 2367
Rebello Raul do Prado r 188 Marq Paraná..... 1805
Recreio de Sta Anna 77 Benj Constant..... 1015
Reid Duncan r 145 Pr Flexas..... 1406
Reid Ronald r 385 Dr Domingues Sá..... 3703
Reis Antonio Muller r 115 Mem Sá..... 3960
Reis Elisa Carmo r 123 Dr Nilo Peçanha..... 1159
Reis João Augusto r 17 Gen Castrioto..... 3240
Reis João Carlos almte r 23 Gav Peixoto..... 357
Reis Georgino Souza r 468 Dr Octavio Carneiro.... 3746
Reis Ovidio armz 54 Lopes Trovão..... 1383
Restaurant Amarantino 526 Visc Uruguay..... 1151
RESTAURANT E BAR MIRAMAR
Prç Martim Affonso 597
Restaurant Café e Bar Lido Av Quint Bocayuva.... 3340
Restaurant Chinez Wong Ching & C 57 Conceição.. 1859
Restaurant Monteiro 55 Conceição..... 332
Restaurant Popular 44 Miguel Lemos..... 938
Restaurant Primavera 553 Almte Teffé..... 831
Restaurant S José 392 Visc Uruguay..... 3961
Retondaro José r 31 Marq Caxias..... 3982
Reverdy Richard r 139 Presid Backer..... 2136
Ribeiro Almeida Arthur r 64 Dr Paulo Alves..... 1377
Ribeiro Almeida Nelia r 55 Silva Jardim..... 1171
Ribeiro Americo José r 150 Dr Frco Portella..... 8047
Ribeiro Arthur G r 35 Tv Paiva..... 8161
Ribeiro Aureliano Gomez r 17 Dr Oliv Botelho.... 8104
Ribeiro Chagas Amaro r 186 Sald Marinho..... 2073
Ribeiro Francisca r 321 Al S Boaventura..... 121
Ribeiro Gilberto Souza r 44 Tv Alberto Victor.... 1303
Ribeiro Glauco Cruz r 194 Martins Torres..... 1707
Ribeiro Guimarães David dr r 193 Gen Pereira Silva 1714
Ribeiro Joaquim Andrade r 197 1º Estacio Sá.... 2720
Ribeiro M A armz 51 Benj Constant..... 1552
Ribeiro Milton r 47 Euzebio Queiroz..... 3974
Ribeiro Nelson r 118 Cel Gomes Machado..... 1898
Ribeiro Netto Francisco r 26 Dr Aurel Leal..... 3903
Ribeiro Tacques Sylvio maj r 197 c 6 Pr Icarahy.. 3970
Ribeiro Ubirajara Fernandes r 434 Mariz Barros.... 232
Ribeiro Urubatahú r 167 Dr Feliciano Sodré..... 9022
Rio de Janeiro officinas 76 S Pedro..... 3203
Rio de Janeiro Lighterage Co Ltd 25 Miguel Lemos.. 926
Rio Sailing Club Estr Froes..... 1517
Rio Sailing Club res socios Estr Froes..... 1508
Riodades vva r 27 Dr Aurelino Leal..... 3460
Riodades José de Seixas r 78 Dr Paulo Alves..... 2126
Risso Carlos Corrêa r 37 Al S Boaventura..... 2207
Ritter Amadeu r 268 Noronha Torrezão..... 1244
Roale Junior José 309 Visc Itaborahy..... 577
Roberts C T r 55 Pr Flexas..... 1332
Robinson Izabel r 97 Cel Tamarindo..... 1316
Rocha Aristides P r 209 Visc Itaborahy..... 490
Rocha Daniel r 409 Pr Icarahy..... 1661
Rocha Egberto r 34 Tv Cypreste..... 2347
Rocha Filho Carlos r 161 Tiradentes..... 1329
Rocha José Coelho dr r 74 Cel Gomes Machado.... 3071
Rocha Junior Valerio r 104 Av Paiva..... 8109
Rocha Selnitz r 124 Dr Paulo Alves..... 874
Rocha Sylvestre r 59 Mem Sá..... 3049
Roche André r 74 Visc Uruguay..... 2548
Rodrigues A café bilhares 195 Visc Itaborahy..... 3124
Rodrigues Alfredo José dr r 470 Dr March..... 3102
Rodrigues Almeida Antonio dr r 37 José Clemente.. 450
Rodrigues Carlos quit 236 Mar Deodoro..... 2029
Rodrigues Cruz Francisco r 96 S Pedro..... 720
Rodrigues Eduardo José r 245 5 Julho..... 1112
Rodrigues Gerson dr r 178 Mariz Barros..... 3263
Rodrigues João r 18 Tv S Domingos..... 3843
Rodrigues José offic serralh 354 Mem Sá..... 3309
Rodrigues José Carlos r 140 sb Conceição..... 1079
Rodrigues Loureiro & C armz 138 Mar Deodoro..... 725
Rodrigues Loureiro João Joaquim r
168 Mar Deodoro 1461
Rodrigues Manoel armz 241 Dr Alberto Torres.... 8015
Rodrigues Manoel Custodio secc molh
167 Alberto Torres 8112
Rodrigues Mario r 70 Newton Prado..... 2935
Rodrigues Megalvio Silva dr r 188 Dr Tav Macedo 3922
Rodrigues & Motta Villa Pereira Carneiro..... 872
Rodrigues & Motta filial 2 Dr Paulo Cesar..... 2483
Rodrigues Pereira Ramiro r 205 Estacio Sá..... 3873
Rogers L E r 102 Al Aleides..... 1582
Rohana Miguel r 5 Maurity..... 693
Roldão Maria r 11 D Julia..... 3448
Rolin Lucia r 91 Dr Paulo Alves..... 2339
Romão Junior Antonio José dr r
334 Cel Moreira Cesar 731
Rosa Cantidiano escr 88 Cel Gomes Machado..... 1943
Rosa Cantidiano r 116 c 10 Cel Moreira Cesar.... 3563
Rosa Eurico r 290 Gen Andr Neves..... 2273
Rosas Fiorentino 37 Guilherme Briggs..... 3682
Roseiro Antonio Almeida r 5 Gen Andr Neves..... 3665
Rosman Benjamin r 118 Silva Jardim..... 1184
Rossé Joseph r 98 Presid Domiciano..... 1764
Rotary Club de Nictheroy 70 sb Conceição..... 321
Rowe William K r 447 Pr Icarahy..... 599
Ruch Eduardo r 109 Mariz Barros..... 1346
Ruch Gastão r 299 Gav Peixoto..... 1047
Rutter Alfredo r 1362 Alvares Azevedo..... 2605

S

Sá Americo de r 91 Visc Sepetiba..... 3710
Salamonde Eduardo r 326 Mem Sá..... 1706
Salão Elegante barb e cabell 11 Conceição..... 647
Salão Elite barbearia 5 Prç Martim Affonso..... 1529
Salão Gloria barb 14 1º Cel Gomes Machado..... 1129
Salão Norma 12 1º Conceição..... 426
Salão Pery barb e cabell senh 535 Visc Uruguay.... 398
Salão Walkiria 11 Conceição..... 89
Saldanha Alcides r 12 S Diogo..... 3901
Saldanha Domicio r 79 Floriano Peixoto..... 8060
Saldanha Oswaldo r 243 Lopes Trovão..... 2966
Salgado J C armz 114 Martins Torres..... 1635
Salgueiro & Carvalho 405 Visc Itaborahy..... 2033
Salles Antonio r 122 Dr Nilo Peçanha..... 3493
Salles Hermes r 132 Visc Itaborahy..... 3430
Salsicharia Internacional 7 Prç Leoni Ramos..... 2209
Sampaio Alfredo r 22 Dr Paulo Alves..... 608
Sampaio Eurico r 173 Dr March..... 3543
Sampaio Newton Barbosa vva tte r 201 Pr Icarahy 1953
Sanchez Albino Fontan r Dr Octavio Carneiro..... 3275
Santa Maria Casimiro r 81 Dr Tavares Macedo.... 2164
Santa Rita Albertino Ribeiro r 76 Lopes Trovão... 2178
Sant'Anna Raul Dias maj r 243 Visc Moraes..... 3723
Santiago Clovis Bastos dr r 172 Miguel Frias..... 2537
Santiago Sindulpho Assumpção r
56 Cel Moreira Cesar 2190
Santos Acylio r 260 Av 7 Setembro..... 3784
Santos Aristoteles José armz 297 Benj Constant... 1001
Santos Armando r 47 Tv Riodades..... 167
Santos Augusta r 472 Benj Constant..... 3491
Santos Carlos Luiz r Dr Frco Portella..... 8120
Santos Clementino r 33 Tv Desemb Lima Castro.... 785
Santos Edmundo r 25 Tv Dr Affonso Vianna..... 2428
Santos Jayme r 104 Sta Rosa..... 1713
Santos João r 355 Pr Icarahy..... 3614
Santos João Moreira dep ferros Gen Castrioto..... 1936
Santos João Pinto r 264 Floriano Peixoto..... 8053
Santos José Luiz r 337 Marq Paraná..... 2750
Santos Junior Capitulino dr adv 159 Conceição.... 425
Santos Luiz Antonio r 516 Gen Castrioto..... 1331
Santos Manoel Monteiro r 17 S Pedro..... 2092
Santos Mario Francisco r 97 Dr Octavio Carneiro.. 1550
Santos Octavio Julio r 97 sb Alvares Azevedo..... 1002
Santos Rodolpho dr r 154 15 Novembro..... 3405
Santos Rogerio r 33 Dr Pereira Nunes..... 2408
SANTOS SILVA J 525 Visc Itaborahy..... 2025
São Bento Cycle 212 Gavião Peixoto..... 2412
São Paio Waldemar r 167 Carlos Maximiano..... 195
Sapataria Coimbra 414 Gavião Peixoto..... 2717
Sapataria Lanna 180 Sta Rosa..... 2715
Sapateiro Moderno 304 Gen Andrade Neves..... 3246
Saraiva Oscar A r 51 Joaq Tavora..... 2357
Saramago Fonseca & C armz 308 1º Maio..... 110
Saramago Fonseca & C bazar 312 1º Maio..... 464
Saramago Fonseca Octavio escr 34 Dr Celestino..... 420
Saramago Guimarães r 92 Miguel Frias..... 1431
Saramago Leonor Ribeiro r 71 Benj Constant..... 1157
Saramago Mario de Pinho dr r
197 c 10 Pr Icarahy 3627
Sardinha Joaquim J Silva r 157 Sta Rosa..... 1005
Sattler Manoel Moraes escr 40 sb Conceição..... 3521
Saubel Israel Icchok r 318 5 Julho..... 3726
Sautter E r 129 Pr Icarahy..... 2057
Schaland Rosa r 137 Gen P Silva..... 704
Schau Fritz r 41 Gen Pereira Silva..... 972
Scheitlin Oscar r 171 Dr Tavares Macedo..... 3458
Scherer Leopoldo Belem Aloys gen r
118 Miguel Frias 381
Schieber F C r 411 Gavião Peixoto..... 3926
Schieck Hugo r 355 Gavião Peixoto..... 276
Schlie Guilherme r 379 sb Visc R Branco..... 3433
Schmid Walter r 29 Dr Oswaldo Cruz..... 3892
Schmidt Carlos Paulo Jorge r 169 Av 7 Setembro.. 1464
Schmidt Junior Gustavo r 26 Alvares Azevedo..... 666
Schmidt Preben r 332 Estr Froes..... 1398
Schmitt Wilhelm L r 229 Cel Moreira Cesar..... 1889
Schnapp Otto Oscar r 499 Pr Icarahy..... 1929
Scholl Jorge James r 346 Pref Ferraz..... 2746
Schor Isak r 47 Dr Froes Cruz..... 1816
Schor José r 516 B Amazonas..... 2413
Schor Salomão r 9 Visc Uruguay..... 1645



CASA DAS ONDULAÇÕES

PERY - CABELLEIREIRO

MANICURE -- CALLISTA -- PERMANENTES

CONCEIÇÃO N.º 11 — TELEPH. 89 — NICTHEHOY

NICTHEROY (Continuação)

Schott Regina r 168 João Pessoa..... 3349
Schueler Carlos r 112 Miguel Frias..... 204
Schuler Henrique r 49 Oswaldo Cruz..... 3584
Schulze Alfredo r 26 Presid Pedreira..... 2694
Schunck H r 133 Antonio Parreiras..... 2584
Schütte Otto r 36 Joaq Tavora..... 1092
Scorzelli Marchilles r 731 Visc R Branco..... 1058
Seabra Antonio R dr r 220 B Amazonas..... 330
Seabra Mello Alfredo Augusto r
121 Al S Boaventura 2473
Seabra Vieira Armando r 975 Al S Boaventura.... 3791

SECRETARIAS DO ESTADO
Vide Governo do Estado do Rio de Janeiro

Seigelboim Alexandre r 627A Visc R Branco..... 1257
Seixas Alvaro Martins r 438 Dr Mario Vianna..... 1206
Senftt Karl r 251 5 Julho..... 3055
Serra Ignacio Vicente r 38 c 3 Silva Jardim..... 3783
Serra Manoel r 763 Visc R Branco..... 1720
Serrão João Baptista dr r 640 Noronha Torrezão...1952
Serrão João Rodrigues r 407 Noronha Torrezão.... 1561
Serrão Luiz Dias r 546 Noronha Torrezão..... 1441
Serraria Esteves 287 Visc R Branco..... 80
Serraria Falcão 189 Conceição..... 9
Serraria Henrique Bessa 373/7 Dr Oliv Botelho... 8031
Serraria N S Auxiliadora A Carvalho 141 Sta Rosa 2020
Serraria N S Conceição 329 Mar Deodoro..... 236
Serraria S Luiz 311 Benj Constant..... 858
Serraria S Pedro 209 1º Maio..... 485
Serviço da Febre Amarella 150 Visc Uruguay..... 3273
Serviço Technico do Café 371 1º Visc R Branco... 3590
Sessia Maria r 165 Cel Moreira Cesar..... 3954
Silva Abilio Pereira r 178 1º Maio..... 3131
Silva Agenor Pacheco r 443 Dr Pio Borges..... 8080
Silva Alice Olympia r 33 Gen Osorio..... 917
Silva Altevo Valle r 385 5 Julho..... 883
Silva Amelia r 45 Dr Aurelino Leal..... 3616
Silva Antonio Freire r 265 Dr Paulo Cesar..... 3106
Silva Araujo Armando r 119 Villa P Carneiro..... 2465
Silva Araujo Waldemar dr r 260 Santos Dumont... 1514
Silva Arnaldo A r 33 Dr Nilo Peçanha..... 1347
Silva Aurea r 19 Dr Aurelino Leal..... 2907
Silva Benedicto r 40 Villa Pereira Carneiro..... 2047
Silva Benedicto r 304 Visc Sepetiba..... 1149
Silva Bernardino Alves r 325 Benj Constant..... 1117
Silva Custodio & C secc molh 350 Dr Oliv Botelho 8207
Silva Edilberto r 36 Casemiro Abreu..... 3132
Silva Elisio Francisco r 45 Tv Alameda..... 2845
Silva Eurico Tavares dr r 42 Joaq Tavora..... 2130
Silva Euripedes Ildefonso r 29 c 1 Presid Pedreira 953
Silva Evilasio r 472 Al S Boaventura..... 502
Silva Firmino Cardoso r 888 Dr Frco Portella.... 9099
Silva Florencio José r 153 Dr Sardinha..... 2604
Silva Francisco Peçanha r 89 sb Gen Andr Neves.. 3747
Silva Godofredo Ferreira r 41 Alexandre Moura.... 2479
Silva Hercilia r 45 Dr Aurelino Leal..... 3615
Silva Honorio Ignacio tte r 508 Mariz Barros..... 2522
Silva João r 236 Dr Getulio Vargas..... 9058
Silva José Tavares dr r 40 Av 7 Setembro..... 285
Silva Leoncio Alberto r 400 Mem Sá..... 1283
Silva Junior Manoel r 119 Riodades..... 1631
Silva Lourival Antonio r 178 Marq Caxias..... 155
Silva Manoel B Cunha r 35 Cel Moreira Cesar.... 658
Silva Manoel Candido r 65 Gen Osorio..... 2974
Silva Netto Ismael secc molh 232 Dr Porciuncula.. 8070
Silva Nicolão gen r 120 Av 7 Setembro..... 3849
Silva O V esc r 99 Conceição..... 1873
Silva Octavio Oliveira r 28 Mem Sá..... 302
Silva Oswaldo Bustamante r Dr Tavares Macedo... 3937
Silva Oswaldo N r 130 Dr Sardinha..... 1301
Silva Rego José r 72 Dr Paulo Alves..... 462
Silva Theophilo r 224 Av 7 Setembro..... 1826
Silva Vicente Eduardo secc molh 250 Flor Peixoto 8110
Silva Zilda r 43 Padre Marcellino..... 4000
Silveira Alberto r 10 Ld S Lourenço..... 3694
Silveira Antonio Rodrigues dr r Av Quint Bocayuva 2825
Silveira Edesio dr cons 38 Cel Gomes Machado..... 941
Silveira Edilasio r 453 Mem Sá..... 2822
Silveira Francisco r 41 Sto Antonio..... 3123
Silveira Eulinda r 132 Cel Gomes Machado..... 2487
Silveira Joaquim Honorio mons r Alexandre Moura 2587
Silveira Joaquim Oswaldo r 134 Lopes Trovão..... 1052
Silveira Netto Carlos Joaquim r 50 Dr Sardinha... 3797
Silveira Osorio C r 39 S Pedro..... 344
Simões Abdo r 510 B Amazonas..... 849
Simões Antonio Ferraz r 44 sb Cel Gomes Machado 2994
Simões Bento r 631 Dr Getulio Vargas..... 9064
Simões Luciano Luiz r 17 Dr Tavares Macedo..... 2962
Simon Manira r 40 Dr Aurelino Leal..... 1761

Sindicato Empregados da C C V Fluminense
559 sb Visc R Branco 2152

Singer Sewing Machine Company 38 Conceição..... 548
Siqueira Machado Aurea J r 91 Siqueira Campos.. 1220
Siqueira Manoel Dias r 71 Aurelino Leal..... 2870
Siqueira Maria r 193 c 1 Santos Dumont..... 3557
Siqueira Maria Gloria r Santos Dumont..... 1304
Siqueira Victorino Moitinho r 26 Sta Clara..... 3291
Slatkin Rosa r 88 Dr Froes Cruz..... 3670
Small H r 61 Cel Tamarindo..... 2348
Smith Faria Mario r 111 c 4 Dr Paulo Alves..... 3841
Smith Michael W r 183 Estr Froes..... 1918
Smith Walter r 271 Estr Froes..... 3689
Soares Abilio r 2 Indigena..... 1680
Soares Bismarck r 59 Gen Andr Neves..... 651
Soares Filho Ilydio r 92 c 1 Dr Pereira Nunes.... 2732
Soares Isaias Aquino dr r 446 Dr Mario Vianna.. 3449
Soares José Julio r 116 Cel Moreira Cesar..... 1484
Soares Mancel r 122 Genserico Ribeiro..... 1667
Soares Marroig Publio r 32 c 19 15 Novembro.... 2859
Soares Octavio r 716 Al S Boaventura..... 3638
Soares Oliveira Edwards r 248 Marq Paraná..... 3078
Soares Pacheco Irineu açougue 312 B Mauá..... 57
Soares Rita vva r 242 Noronha Torrezão..... 676
Soares Roberto Pereira dr r 75 Dr Tavares Macedo 2508
Soares Virgilio r 19 Av Capt Jansen Mello..... 2204
Sobral Filho Julio r 57 Villa P Carneiro..... 1819
Sobral & Filhos carvão de pedra 464 Visc Uruguay.. 59
Sobrinho Arthur Egypto r 552 Mem Sá..... 3775
Sobrinho Luiz Mathias r 22 Gen Castrioto..... 1745

SOCIED ANONYMA BRASILEIRA ESTABELECIMENTOS MESTRE E BLATGE'
339 Visc R Branco 1017

SOCIED ANONYMA GAZ DE NICTHEROY
43/57 1º Maio 746

Socied Assist Lazaros e Defesa Contra Lepra
32 sb s 1 Conceição 3868

Socied Benef Amparo Operario
331 sb Visc R Branco 3316

Socied Coop E Manuf Fluminense 150 Dr March... 1197
Socied Ind Café Ltd fabr 11 Tv Cypreste..... 3070
Socied R T T e Café 383 Mar Deodoro..... 1139
Socied Sportiva Rinha Guanabara 69 Mem Sá..... 3711
Socied União Beneficente Nictheroyense
352 Visc Itaborahy 2042
Socied Valorisadora de Terrenos Ltd Estr Cachoeira.. 207
Sodré Filho dr r 65 Alexandre Moura..... 3135
Soichet Julio r 172 S Pedro..... 2255
Sohsten Julius von r 85 Dr Octavio Carneiro..... 1867
Sombrinha Elegante A 28 Conceição..... 206
Soper Cuthbert r 213 Cel Moreira Cesar..... 672
Sorveteria Sport 482 Visc Uruguay..... 3021
Sottomaior Anna Sá r 39 Joaq Tavora..... 3479
Souto Antonio r 45 Guilherme Briggs..... 1368
Souza Antonio Bento r 330 Cel Moreira Cesar.... 3444
Souza Antonio Gentil r 59 Al Barcellos..... 3013
Souza Antonio Mattos r 46 Belisario Augusto..... 3133
Souza Antonio Oliveira r 44 Sald Marinho..... 268
Souza Arnaldo Esteves r 59 Passo Patria..... 2610
Souza Ayres r 222 Visc Itaborahy..... 612
Souza Cezario Gomes r 104 Gav Peixoto..... 2352
Souza Costa & C armz 79 Conceição..... 88
Souza Elydia Rosa r 30 Cel Ernesto Ribeiro..... 8226
Souza Filho José Albino r 181 Cel Gomes Machado 2919
Souza Jayme r 315 Marq Paraná..... 1437
Souza Joaquim r 562 Dr March..... 8021
Souza Joaquim José Moreira r 171 Mar Deodoro..... 84
Souza José Machado r 5 Prç Leoni Ramos..... 968
Souza Lafayette r 14 Tv Sto Antonio..... 3389
Souza Lima Americo r 42 Dr Aurelino Leal..... 1643
Souza Manoel Avelino r 187 Joaq Tavora..... 2010
Souza Mario r 94 José Clemente..... 615
Souza Raul r 18 S Sebastião..... 2284
Souza Riveiro Pedro r 99 Presid Pedreira..... 538
Souza e Silva José Manoel dr r 292 Cel Serrado... 9040
Souza Soares Joaquim dr cons 190 S João..... 1004
Souza Sylvia V r 126 Dr Sardinha..... 2666
Souza Virgilio Vieira r 109 Dr Sardinha..... 2705
Stadler José r 87 Mem Sá..... 3066
Standard Brands of Brazil Inc 39 Maurity..... 2544
Stange Gustavo r 71 Alvares Azevedo..... 349
Stavola Salvador r 518 B Amazonas..... 2810
Steinthal Lothar 155A Gen Andr Neves..... 3019
Steinthal Lothar r 409 c 12 Cel Moreira Cesar.... 1896
Stoeckli Ernesto r 453 Pr Icarahy..... 3450
Stolar Henrique r 131 Dr Paulo Alves..... 3511
Stolle Edmundo r 361 Cel Moreira Cesar..... 3004

Sul America Terrestres Maritimos e Accidentes
23 sb Cel Gomes Machado 3932

Sybertz Helena r 295 Pr Icarahy..... 1126
Sylvia Valentim Sant'Anna 413 Pr Icarahy..... 253
Synd Trabalhadores Carvão 88 Miguel Lemos..... 3573
Synd Trab Transp Terrestres Niteroi 74 Mar Deodoro 460

T

Tabacaria Flor de Maio 319 Visc R Branco..... 318
Tabellião Ananias Araujo Prç Republica..... 108
Taboas João V r 237 15 Novembro..... 2192
Talho Modelo 10 Benj Constant..... 1799
Talho S Jorge 407 Visc Uruguay..... 2526
Tamancaria Progresso 61 Flor Peixoto..... 8058
Tamancaria Samaritana 500 Visc Uruguay..... 1559
Tatto & Vasques pedr 275 Cel Moreira Cesar..... 248
Tauil Elias r 379 Visc Itaborahy..... 1384
Tauil Salim r 249 Visc R Branco..... 1879
Tautz R H r 398 Cel Moreira Cesar..... 906
Tavares Agostinho r 280 Al S Boaventura..... 1506
Tavares Arnaldo dr r 56 Commend Queiroz..... 1164

MINA DE OURO

A MAIOR AGENCIA DE LOTERIA DO ESTADO —o— PAGAMENTOS IMMEDIATOS DE PREMIOS
JORNAES E REVISTAS — CHARUTOS, CIGARROS E ARTIGOS PARA FUMANTES
Caixa Postal, 46 — End. Teleg. MINAOURO
JOSÉ RIBEIRO PEREIRA — AGENTE DA LOTERIA FEDERAL DO BRASIL
RUA 13 DE MAIO, 11 —:— PHONE 821 —:— CAMPOS —:— E. DO RIO

NICTHEROY (Continuação)

Tavares Azevedo Manoel r 43 Tv Baroneza..... 1507
Tavares Jansen vva r 350 Vise Sepetiba..... 1415
Tavares João Elviro r 9 Gavião Peixoto..... 1363
Tavares João Valentim dr r 99 Dr Paulo Alves.... 1270
Tavares Maria Elvira r 13 Gavião Peixoto..... 2969
Tavares Mario Canella dent 38 sb Conceição..... 1115
Tavares Odilo r 54 Mariz Barros..... 1242
Tavares Silvino r 26 Newton Prado..... 2397
Taveira Quintino r 59 Dr Nilo Peçanha..... 2286
Taves Edgard dr cons med 162 sb Conceição..... 1939
Taves Frederico A dr r 161 Pr Flexas..... 2847
Taves Oscar r 65 Pr Flexas..... 888
Tavora Leoncio r 76 Presid Backer..... 1345
Tebra Textil Manufact Tecto Brasileira Ltda
102 Al S Boaventura 989
Techer Jacob r 19 S Pedro..... 1911
Teixeira Abilio r 98 José Bonifacio..... 2470
Teixeira Anna r 100 Dr Nilo Peçanha..... 1725
Teixeira Arthur r Tv José Clemente..... 2956
Teixeira Freitas Tertuliano A r 67 Miguel Frias... 1150
Teixeira João r 106 Tv Carlos Gomes..... 3130
Teixeira Leite José Isidoro maj r 66 Mariz Barros 1503
Teixeira Leite Leopoldo dr r 20 Tiradentes..... 200
Teixeira Souza Bastos O r 78 José Bonifacio..... 842
TELLES BARBOSA DR r 39 Tiradentes..... 2742
Theodorico Pereira Ribeiro consignações
155 Dr Oliv Botelho 8030
Thibaudier L C r 709 Vise R Branco..... 96
Thomas A J R r 84 Lopes Trovão..... 3675
Thomas Harold r 99 Pr Icarahy..... 3713
Thomaz Pereira João Pedro r 61 Alexandre Moura.. 3079
Thompson Thomas S r 67 Commend Queiroz..... 1409
Tibau Arthur dr r 501 B Amazonas..... 319
Tilley Harold William r 229 Pr Icarahy..... 1436
Tinoco Augusto r 59 Guilherme Briggs..... 1504
Tinoco Cezar Nascentes dr r 23 Fagundes Varella.. 3289
Tinoco Conceição L r 43 Visc R Branco..... 1736
Tinoco Filho Mario dr r 257 Dr March..... 1201
Tinturaria e Alfaiataria Academica
69 Dr Carlos Maximiano 3789
Tinturaria Alfaiat Duas Nações 366 Visc Uruguay.... 5
Tinturaria e Alfaiataria Icarahy 350 Av 7 Setembro 1966
TINTURARIA E ALFAIATARIA LUSO BRASILEIRA 170 Visc Uruguay..... 578
Tinturaria Allemã 21 José Clemente..... 2260
Tinturaria Arco-Iris 162 Conceição..... 392
Tinturaria Brasil 395 Marq Paraná..... 174
Tinturaria Brasileira 264 B Amazonas..... 93
Tinturaria Central 224 Miguel Frias..... 2536
Tinturaria e Chap Paulista 64 Dr Oliv Botelho.... 8050
Tinturaria Esperança 146 1º Maio..... 1874
Tinturaria Fluminense 512 Visc Uruguay..... 821
Tinturaria Franco Brasileira 137 Mar Deodoro..... 804
Tinturaria Guarany 294 Visc Sepetiba..... 776
Tinturaria Japoneza 366 Gen Castrioto..... 2785
TINTURARIA NAPOLEÃO 31 José Clemente..... 1190
Tinturaria Nictheroy 27 Dr Bermann..... 1104
Tinturaria N S Conceição 202 Conceição..... 3276
Tinturaria N S Lourdes 4 S Sebastião..... 2078
Tinturaria Paris 555 Abate Tefé..... 466
TINTURARIA PATRIA 557 Visc R Branco..... 171
Tinturaria Sta Therezinha 180 Mar Deodoro..... 1288
TINTURARIA S DOMINGOS 16 José Bonifacio..... 716
TINTURARIA S JORGE 1198 Al S Boaventura..... 710
TINTURARIA S LOURENÇO 211 1º Maio..... 894
Tinturaria S Paulo 885 Visc R Branco..... 3169
Tinturaria Sul America 119 Mem Sá..... 783
Tiplady G J r 94 Octavio Carneiro..... 1137
Tiplady Lomax O r 22 Oswaldo Cruz..... 1623
Tobias Tostes Machado dr r 131 S João..... 1965
Toffano Angelina r 237A 15 Novembro..... 2334
Toffano Guilherme r 138 Av 7 Setembro..... 1378
Torreão Jorge r 334 Visc Uruguay..... 2743
TORREFACÇÃO CAFE' MIRACEMA
541 Benj Constant 1417
Torres Acurcio dr r 199 Dr Celestino..... 15
Torres Antunes & C 98 Dr Nilo Peçanha..... 9026
Torres Arnaldo Rodrigues r 157 Benj Constant.... 3537
Torres Arthur Almeida r 988 Al S Boaventura.... 2886
Torres Cezar Nogueira dr r 987 Al S Boaventura.. 1280
Torres Lucilia r 256 Estacio Sá..... 1878
Torrezão E r 22 Ver Duque Estrada..... 1677
Tostes José de Laborat Visc R Branco..... 1248
Trajano Sá Abilio r 5 Tv Nilo..... 3801
Transportadora Rio Nictheroy 14 Tv Carlos Gomes 3719
Trapaud C P r 9 Dr Octavio Carneiro..... 3830
Trapiche Henrique A Oliveira 407 Vise Itaborahy.. 1440
Traupe Lietz offic electr mechan S José Bonifacio.. 2762
Travassos Raul d'Armantier r 21 Pr Icarahy..... 2776

TRIBUNAL DE CONTAS
Vide Governo do Estado do Rio de Janeiro

TRIBUNAL DA RELAÇÃO
Vide Governo do Estado do Rio de Janeiro

Trilsbach F W r 69 Pr Icarahy..... 1510
Tubenchalk Jacob r 131 Gomes Machado..... 3172
Turner Norman r 55 Commend Queiroz..... 806
Tyler Jor R H r 31 Belisario Augusto..... 1782
Typog Fabr Caixas Papelão 155 Mar Deodoro..... 3335
Typog Moderna 166 Alvares Azevedo..... 2027

U

União Commercial Representações Ltda
15 José Clemente 1155
União dos Operarios Construcção Civil
373 1º Mar Deodoro 768
União Social Trabalhista Metropolitana
32 sb Conceição 3688
União Vareiistas S Goncalo Dr Feliciano Sodré.... 9103

V

Vabo Djalma r 66 Tv Fonseca..... 1860
Valdetaro Alfredo Regulo r 153 Cel Moreira Cesar 1265
Valenca Paiva & C consig e falún
21 João Deus Freitas 169
Valente Aurora r 51 Tv Bomfim..... 3313
Valente Heraclito r 101 Paulo Alves..... 2807
Valentim Alzira r 211 Miguel Frias..... 2107
Valentim Guintiere florista 12 Cel Gomes Machado 2329
Valentim Manoel Vicente r 5 Presid Pedreira..... 2024
Valentim Pery dr r 92 Noronha Torrezão..... 3910
Valle Filho Galdino med cons 2º s 6 Vise R Branco 3628
Valle Galdino dr r 49 Casemiro Abreu..... 3822
Valle P Paulo r 358 Mariz Barros..... 3782
Varella Armando r 86 Commend Queiroz..... 3930
Vargas Antonio Joaquim Alves r 277 Vise Uruguay 574
Vargas H r Av 22 Novembro..... 1235
Vargas Luiz Pinto r 385 Visc Uruguay..... 3867
Vasconcellos estab graphico 79 Newton Prado..... 912
Vasconcellos Guilherme M P r 112 S Pedro..... 1013
Vasconcellos Jorge dr r 68 Dr Octavio Carneiro.... 2384
Vasconcellos Marcolino r 358 Cel Moreira Cesar... 2993
Vasques Albertina r 482A Vise Itaborahy..... 1273
Vasques Miguel r 488 Vise Itaborahy..... 2171
Vasquez Vicente r 66 c 2 Joaq Tavora..... 3828
Vassel Bruno r 498 Al S Boaventura..... 2201
Vaz José Guimarães r 53 Newton Prado..... 1657
Veiga Washington dent cons 66 1º José Clemente.. 3402
Velloso Manoel Pimenta r
41 Maestro Ricardo Ferreira 3113
Velloz Sport bicycletas 2 Dr Aurel Leal..... 3350
Ventura Pedro r 95 Indigena..... 619
Vergara Antonio Joaquim r 119 Pr Icarahy..... 747
Verone Guimarães Aristoteles dr r
431 Dr Mario Vianna 1320
Vergueiro Cruz José dr r 98 S Pedro..... 720
Vergueiro Cruz Sergio dr cons dent
9 sb José Clemente 3992
Viação Industrial Sylvio Angelo S A escr
24 15 Novembro 570
Viação Industrial Sylvio Angelo S A secç autos
José Clemente 734
Vianna Eugenio Araujo r 184 Gavião Peixoto..... 3536
Vianna Evandro r 23 Tv Mattos Continho..... 2802
Vianna J r 76 Tv Alameda..... 2445
Vianna José Pereira cel r 157 Villa P Carneiro... 3252
Vianna Leopoldo Miguelote r 250 Gavião Peixoto... 436
Vianna Nelson r 5 Gen Castrioto..... 1515
Vianna Raymunda r 21 Ar Capt Jansen Mello..... 3048
Vianna Souza Antonio cons dent 37 sb Conceição.. 3180
Vianna Sylvestre r 13 Evaristo Veiga..... 2127
Vianna Zilda Oliveira r 14 Tv Affonso Vianna..... 2857
Vicente da Cruz João r 453 Dr March..... 1396
Vichy Salvador r 49 Nova Azevedo..... 8229
Vida Domestica serv photogr 38 1º Conceição..... 3523
Vidal Aristides r 308 Gen Andr Neves..... 814
Vidal Pelayo r 217 Lopes Trovão..... 3427
Vidinha & C artef aluminio 38 Tv Santos Moreira.. 3436
VIDRACEIRO CASA IRIS 534 Vise Uruguay..... 1272
Viegas Homero dr r 171 Tiradentes..... 749
Vieira Alfredo r 580 Al S Boaventura..... 424
Vieira Antonio moagem 17 Porto Pedra..... 9077
Vieira Ary Costa dr r 602 Al S Boaventura..... 3660
Vieira Augusto r 105 Antonio Parreiras..... 1457

NÃO SE ILLUDAM - Retratos artisticos e inalteraveis só na

FOTO-MODERNA

Fundada em 1908
REVELAM-SE FILMS. COPIAS, ETC. — TRABALHOS GARANTIDOS
RUA JOÃO PESSOA, 59 —o— **FONE 1565** —o— **CAMPOS** —o— **E. DO RIO**

NICTHEROY (Continuação)

Vieira Enéas r 118 Sta Rosa..... 1927
Vieira Ferreira Netto Joaquim dr r 66 Cel Moreira Cesar 3802
Vieira Machado Genuino r 252 Visc Moraes..... 1075
Vieira Moacyr P r 2 Dr Pereira Nunes..... 3241
Vieira Ottilia r 651 Visc R Branco..... 1901
Vieira Tancredo r 56 Dr Nilo Peçanha..... 9050
Vieira Waldner r 38 Lopes Trovão..... 2598
Vieira Zulmira Clementina parteira 55 Visc Sepetiba 3907
Vignoli Casimiro Velloso r 89 sb Cel Gomes Machado 3972
Villa Pereira Carneiro escr c 14 Villa P Carneiro 1509
Villanova Francisco gab dept 566 Almte Teffé..... 2691
Villanova Francisco dr r 259 15 Novembro..... 632
Villares Maria Luiza gymnasio 27 Tiradentes..... 144
Villela Ercestina r 46 Alvares Azevedo..... 956
Villela Luiz Corrêa r 101 José Bonifacio..... 2642
Villela Octavio Andrade r 61 Tiradentes..... 2570
Villela Orlando Bandeira dr r 260 Cel Moreira Cesar 3743
Villemer Amaral Alfredo G r 104 Paulo Alves..... 645
Vinhas José conte r 244 Presid Backer..... 2887
Violante José cel r 140 Sta Rosa..... 291
Vital Brasil Ruy dr r 108 Mariz Barros..... 3735
Voit Ludwig r 81 Dr Flexas..... 3147
Voss Richard r 213 Dr Icaraby..... 2754

W

Wadell Edgar r 114 Paulo Alves..... 1526
Wainer Jaime mov Gen Castrioto..... 891
Wallenstein Adolf r 23 Miguel Frias..... 3043
Wanick Amerino dr r 40 Padre Leandro..... 3270
Wasserman David r 176 S Pedro..... 1062
Weekes Walter G r 313 5 Julho..... 1142
Wehrs C Carlos J r 97 Mariz Barros..... 1666
Wehrs Carlos H F r 43 Ty Soares..... 9092
Wehrs Edith collegio partic 175 Cel Moreira Cesar 3374
Weichert Luiza r 98 Joaq Tavora..... 1915
Werneck Hildebrando A r 44 Belizario Augusto..... 1482
Werneck Napoleão r 198 Visc Uruguay..... 390
Western Telegraph Company res Superintendente 76 Presid Domiciano 852
Wheatley W A r 115 Mariz Barros..... 1483
Whiting Tams r 501 c 8 Dr Icaraby..... 2701
Whittaker G H r 240 Dr Tavares Macedo..... 3774
Wiedmann Heinrich r 169 Gen Andr Neves..... 585
Wightman Edith r Ty Tiradentes..... 3397
Williams George Edward r 31 Parque Dr Nilo Peçanha 3372
Willrich Elvira r 299 Dr Icaraby..... 2393
Wilner Erich r 193 Dr Icaraby..... 695
Wilson Sons & C dep carvão Ilha Conceição..... 296
Wilson Sons & C res J Grigor Ilha Conceição..... 54
Wiltshire Lourival G r 111 Visc R Branco..... 2494
Winter Guilherme r 87 Parque Dr Nilo Peçanha.. 3981
Witte Emilio r 58 João Sonza..... 9041
Witte Guilherme r 423 Cel Moreira Cesar..... 1989
Wöhrle Eugen r 101 Presid Backer..... 2091
Woliner S r 85 Antonio Parreiras..... 822
Wood Renato r 90 Dr Pereira Nunes..... 3224

X

Xavier Evangelina Celestina r 303 Mariz Barros... 2331
XAVIER H M r 82 Lopes Trovão..... 1214
Xavier Honorina r 118 Tiradentes..... 3456
Xavier Netto João r 216 Sta Rosa..... 1110
Xavier Rodolpho r 137 Dr Sardinha..... 2247

Y

Yacht Club Brasileiro Estr Froes..... 990
Yacht Club Icarahy Estr Froes Cruz..... 3603
Yarlicht Jayme r 144 Conceição..... 1560

Z

Zaccur Jorge r 160 Av 7 Setembro..... 3980
Zajdman Moysés r 883 c 1 Visc R Branco..... 3852
Zamboni Dante A r 387 Cel Moreira Cesar..... 3846
Zanith Waldemar Cotrim dr r 35 Dr Paulo Alves... 476
Zauli Nilo r 62 Mariz Barros..... 3912
Zeitoune Esber r 111 Presid Pedreira..... 1348
Zwoch & Hammer papel 465 Visc Uruguay..... 562

NOGUEIRA

MUNICIPIO DE PETROPOLIS

POSTO TELEPHONICO PUBLICO P S 1.... Nogueira

NOVA IGUASSU'

MUNICIPIO DE IGUASSU'

Banco do Brasil agencia 140 Mar Floriano..... 4
Cocazza Irmãos & C Alberto serr 14 Prç Min Seabra 3
POSTO TELEPHONICO PUBLICO P S 1
136/138 Mar Floriano
Saporito Fernando neg 4 Prç Ministro Seabra..... 2

PARACAMBY

MUNICIPIO DE VASSOURAS

Comp Brasil Industrial Paracamby..... 2
POSTO TELEPHONICO PUBLICO P S 1
52 Ministr Sebastião Lacerda

PARAHYBA DO SUL

MUNICIPIO DE PARAHYBA DO SUL

Açougue Pimenta 386 Mar Deodoro..... 24
Assoc Comm Municipio P Sul 270 Mar Deodoro.... 45
Cartorio 1º Officio 133 13 Maio..... 26
Casa de Caridade Morro Caridade..... 46
Casa Onofre armz 3 Moreira Cesar..... 87
Casa Onofre armz filial 279 Rangel Pestana..... 48
Casa Peixoto 698 Mar Deodoro..... 25
Ceramica D'Angelo Villa Lais..... 27
Collectoria Municipal Prç 4 Dezembro..... 36
Costa Altino dr r 790 Mar Deodoro..... 42
Costa Ribas João r 34 Av Rangel Pestana..... 56
Cruz Ribeiro Alberto r 3 Frco Glycerio..... 7
Cunha Filho José r 258 Campos Salles..... 8
D'Angelo & C Francisco 184 Mar Deodoro..... 12
Delegacia 8ª Região 178 Aristides Lobo..... 40
Empreza Salutaris fontes Salutaris..... 50
Empreza Salutaris dep 472 Mar Deodoro..... 11
Fabr Papeis Pintados Fantasia Estr Fernando Leite.. 61
Fabrica de Rendas Dr Alberto Torres..... 68
Garcia Filho Antonio r 7 Prç Marq S João Marcos... 35
Guedes Maria Duarte r 44 Visc Parahyba..... 44
Hotel Salutaris 462 Mar Deodoro..... 23
Lemos Francisco S ferrag mat constr 202/214 Mar Deodoro 47
Lemos Francisco Soares r 44 Visc Rio Novo..... 76
Lemos José Soares r 58 15 Novembro..... 32
Léo M Dias 660 Mar Deodoro..... 59
LIGHT & POWER Serviço Estadual escr 223 Tiradentes 38
Lyceu Sul Fluminense 135 Visc Parahyba..... 63
Mafra Agnel M Alvarenga dr r 230 Prç Marq S João Marcos 14
Maitos Angelo da Silva r 156 Rangel Pestana..... 65
Moinho Minerva 74 13 Maio..... 39
Moraes Alcides r 27 Tiradentes..... 29
Morone & C armz faz 484 Mar Deodoro..... 91
Neves Alfredo r 101 Benj Constant..... 54
Padaria e Confeit Parahybana 124 Tiradentes..... 9
Padaria Olivia 376 Mar Deodoro..... 64
Pantolla F Silva r 4 15 Novembro..... 22
Peixoto Haroldo r 114 Aristides Lobo..... 92
Penna Christiano Augusto Oliveira cel 28 Visc Rio Novo 31
Penna Ribas Helio dr r 650 sb Mar Deodoro..... 34
Pharm Alvarenga Mafra 164 Prç Marq S João Marcos 16
Pharm Brasil 36 Mar Deodoro..... 6
Pharm Galeno 752 Mar Deodoro..... 58
Pharm Jorge 420 Mar Deodoro..... 10
Porto Mario dr r 13 Maio..... 85
POSTO TELEPHONICO PUBLICO P S 1
45 15 Novembro
POSTO TELEPHONICO PUBLICO P S 2
526 Mar Deodoro
PREFEITURA MUNICIPAL
Secretaria Prç 4 Dezembro..... 81
Res Prefeito 350 Mar Deodoro..... 43
Queiroz Tertuliano dr r 56 Tiradentes..... 52
Riachuelo Sport Club Prç S Pedro e S Paulo..... 13
Soares Lemos J armz 202 Mar Deodoro..... 17
Souto Sabino dr 65 Visc Rio Novo..... 21
Typographia Commercio 660 Mar Deodoro..... 59
Typographia d'O Trabalho 22 15 Novembro..... 15
Vaz Manoel r 138 Rangel Pestana..... 93
Visconti & Irmão Antonio calç 278/290 Mar Deodoro 19
Werneck Hercilio r 20 15 Novembro..... 57
Werneck José Ignacio Rocha r 146 Mar Floriano.... 20

PARAHYBUNA

MUNICIPIO DE PARAHYBA DO SUL

Almeida Francisco Ribeiro Faz Sta Clara..... 3
POSTO TELEPHONICO PUBLICO P S 1.... Parahybuna

PAULO DE FRONTIN

MUNICIPIO DE VASSOURAS

Armz Saccadura 37 Av Baptista Ferrini..... 6
Barreto Dantas Manoel dr r 13 Prç João Nery..... 4
COMPANHIA TELEPHONICA BRASILEIRA
Res do corr de linhas Paulo Frontin..... 1
Costa Arlindo r 34 Corrêa Lima..... 16
Estabelecimento Ferrini Ltda fabr Capt Leite Ribeiro 8
Foguetes Adrianinos fabr Fabr Polvora..... 5
Joppert Gustavo Faz Boa Vista..... 9
Padaria e Confeit Brasileira 21 Av Baptista Ferrini.. 11
Pharm Central Av João Baptista Ferrini..... 13
Portugal Attila Lengruber dr r Palacete..... 12
POSTO TELEPHONICO PUBLICO P S 1
30 Corrêa Lima
Santos Arlindo Gomes r Paulo Frontin..... 17

PEDRO DO RIO

MUNICIPIO DE PETROPOLIS

Agcinaga Armando dr Sitio Oriente..... 7
Barros Franco Junior José dr Faz Cachoeira..... 4
Canedo & C armz Parada da Granja..... 3
Carvalho Jarbas Werneck tte faz Faz Alto Pegado..... 5
POSTO TELEPHONICO PUBLICO P S 1
136 Dr Barros Franco
S A Comag Parada da Granja..... 6
Young C Faz Barra Mansa..... 2
Valle José Carlos Villa Esperança..... 8

ASSUCAR CELESTE - Igual ao melhor
PRODUCTO DA REFINAÇÃO S. PEDRO
A' VENDA EM TODOS OS ARMAZENS DE 1.ª ORDEM
PEDIDOS AO DEPOSITO A' AV. 15 DE NOVEMBRO, 171 — FONE 3285 — **PETROPOLIS**

PETROPOLIS
MUNICIPIO DE PETROPOLIS

A

Abrantes Edgar dr r 299 Av D Pedro I..... 3778
Abrantes Joaquim Alves floric Henrique Dias..... 3506
Abreu marmor 126 Fabricio Mattos..... 2221
Abreu Deoclecio dent 449 1º Av 15 Novembro.... 3253
Abreu Fialho dr r 81 Kopke..... 3102
Abreu Joaquim J r 952 Av Washington Luis..... 3144
Abreu Sodré Joaquim r 1058 sb Av 15 Novembro.. 2232
Acção Integralista Brasileira 11 sb João Pessoa.... 2099
Accon Mario r 1399 Quissamã..... 3880
Açougue Brasil Merc r A 4..... 2947
Açougue Brasileiro Merc r A 3..... 3210
Açougue Coração de Ouro 1440 Thereza..... 3261
Açougue Democrata Merc 10 r E..... 3838
Açougue Esperança 39 Paulino Affonso..... 3234
Açougue Flor de Maio 58 Gen Rondon..... 2190
Açougue Ideal 3 Silva Jardim..... 3844
Açougue Modelo 224 Monte Caseros..... 2847
Açougue Popular Merc r A 1/2..... 3157
Açougue e Salsicharia Independencia 204 13 Maio 2247
Açougue e Salsicharia Petropolis 130 Monte Caseros 2331
Açougue e Salsicharia a Vapor 793 Av 15 Novembro 3547
Açougue S Matheus Merc r D 9..... 3223
Açougue S Pedro de Alcantara 5 Cel Veiga..... 2094
Açougue Villa Thereza 1464 Thereza..... 2583
AGENCIA FORD 11 João Pessoa..... 3693
Agnew Zeferino Guilherme dr r 551 Mons Bacellar 2204
Aguiar Luiz dr r 75 Prç Pasteur..... 2680
Aguiar Moreira dr r 629 Henrique Dias..... 3891
Aguiar Onofre Gomes r 235 Flor Peixoto..... 3056
Aguiar Prudente r 64 Dr Sá Earp..... 3072
Albina Nicolau atelier cost 130 Av 15 Novembro... 2442
Albuquerque Marianna r 327 7 Setembro..... 3274
Alencastro Guimarães Adolpho dr r
737 Mons Bacellar 3535
Alfaiataria André Dias 954 Av 15 Novembro..... 3593
Alfaiataria Austria 1015 Av 15 Novembro..... 2838
Alfaiataria de Carolis Av 15 Novembro..... 2215
Alfaiataria Liberdade 880 Av 15 Novembro..... 2857
Alfaiataria da Paz filial Av 15 Novembro..... 2147
Alfaiataria Petropolis 1072 Av 15 Novembro..... 2859
Alfaiataria Progresso 671 Av 15 Novembro..... 2184
Ali Said dr r 215 Estr Saudade..... 2921
Almeida Adalberto vidrac 214 Av 15 Novembro.... 2819
Almeida Amado I r 167 Paulo Barbosa..... 3981
Almeida Amorim Caetana r 1112 Thereza..... 3890
Almeida Bernardino Esteves dr r 128 Av Tiradentes 2936
Almeida Eugenio vva r 233 Koeller..... 3624
Almeida Filho Joaquim P r 904 Ypiranga..... 2298
Almeida Guimarães Americo r 215 Koeller..... 2875
Almeida José Figueira dr r 274 Casem Abreu..... 2029
Almeida José Rodrigues r 162 Casem Abreu..... 2550
Almeida Jovelino Dias r 569 7 Abril..... 3726
Almeida Joveiino Dias r 18 Fagundes Varella..... 3934
Almeida Rabello r 185 Prç Liberdade..... 3085
Alonso Generoso F r 138 Buenos Aires..... 3283
Alquéres João r 106 Gen Osorio..... 3631
Alvaro Alberto comte r 152 Av D Pedro II..... 2535
Alves Arnaldo Costa r 137 Nunes Machado..... 3305
Alves Augusto Bazar Central 591 Av 15 Novembro 2137
Alves Ferreira Arnaud dr r 213 Av D Pedro I.... 2001
Alves João Augusto r 992 Sald Marinho..... 2931
Alvim Francisco Cesario desemb r Sitio Repouso... 2641
Alvim Oswaldo dr r 143 Mar Deodoro..... 2499
Amaral Junior Fidelis dos Santos r
248 Prof Stroeller 3675
Amorim Adriano r 89 Cel Albino Siqueira..... 3320
Amorim José Gomes r 288 1º Av 15 Novembro.... 2434
Amoroso Costa Francisco r 73 Gonç Dias..... 2844
Amoroso Lima vva r 191 Piabanha..... 3632
Andrade Carlos dr r 923 Av B Rio Branco..... 3195
Andrade Oseas M V r 286 7 Setembro..... 2787
Andrade Paulo Cezar dr r 79 Dr Sá Earp..... 2860
Andrade T r 126 Benj Constant..... 2586
ANDRÉ JUSTEN & C 27 Prç D Pedro..... 2213
Araujo Gondim Carlos dr r 754A Av 15 Novembro 3621
Araujo Gomes Raul r 130 Bingen..... 2953
Araujo José r 217 Thereza..... 3134
Araujo Lima Othon A r 1846 Thereza..... 3960
Armando & Rovigatti armz 896 Estr Samambaia.. 2104
Armz Aliança 1117 Av 15 Novembro..... 3206
Armz Barcia 2 Gen Marciano Magalhães..... 3983
Armz Barreno 657 Gonç Dias..... 2452
Armz Brasil 73 Prç Inconfidencia..... 3937
Armz Canedo 144 Av 15 Novembro..... 3314
ARMZ CENTRAL 657 Av 15 Novembro..... 2206
Armz Costa Vieira 299 Av Washington Luis..... 2317
Armz de Couros 1055 Av 15 Novembro..... 2031
Armz Cruz de Malta 58 Paulo Barbosa..... 2934
Armz Cruzeiro do Sul 341 13 Maio..... 2937
Armz Curione 432 Gonç Dias..... 2043
Armz Estrella da Verdade 1183 Av Washington Luis 2007
Armz Familiar 446 7 Abril..... 2763
Armz Ferrari 547 Cel Veiga..... 2485
Armz Filhos do Sol 601 Av Washington Luis..... 2161
Armz Giarola 21 Padre Feijó..... 3837
Armz Hugo 1155 Av Washington Luis..... 3263
Armz Imperio 184 13 Maio..... 3417
Armz João Favero 2820 Estr Saudade..... 3307
Armz Joia 700 Estr Bingen..... 3898
Armz Laranjeiras 1067 Av 15 Novembro..... 3106
Armz Lealdade 3 Souza Franco..... 2314
Armz da Luz 581 Visc Itaborahy..... 3919
Armz Mayvorm 1096 Av B Rio Branco..... 2453
Armz Meira 282 Aureliano..... 2383
Armz Motta 1 João Caetano..... 3358
ARMZ NASTASI 44/54 Monte Caseros..... 3454
ARMZ PELLEGRINI 330/334 15 Novembro..... 3425
Armz Percia filial 140 Monte Caseros..... 2850
Armz Percia Merc r D 10/11..... 2959
Armz Peso e Medida 1560 Thereza..... 2406
Armz Petropolis 238 Flor Peixoto..... 3373
Armz Pimpão 1877 Cel Veiga..... 2321
Armz Pimpão filial 502 Carlos Gomes..... 3583
Armz Ponte Fones secc molh 6 Gen Rondon..... 2209
Armz Popular 15 Silva Jardim..... 2753
Armz do Povo 1541 Thereza..... 2506
Armz 1º Março 249 1º Março..... 2219
Armz Primor 25 Dr Porciuncula..... 3612
Armz do Queima 1053 Estr Saudade..... 2496
Armz do Queima 2580 Estr Saudade..... 2640
Armz Sto Antonio 646 Visc Itaborahy..... 3967
Armz Santos Dumont 583 Dr Sá Earp..... 3527
Armz S Joaquim 725 Silva Jardim..... 2068
Armz S José 1843 Av B Rio Branco..... 2602
Armz Seccos e Molhados 2112 Thereza..... 3403
Armz Seccos e Molhados 142 Mosella..... 2687
Armz do Sol 581 Sald Marinho..... 3306
Armz Tamoyo 1214 Quissamã..... 2472
Armz 13 Maio 211 13 Maio..... 2392
Armz Turuna da Villa 987 Gen Rondon..... 3408
Armz Weckmüller 2 Christovão Colombo..... 3338
Arrochellas Galvão Enéas dr r 255 Alberto Torres.. 3162
Assoc Comm e Ind de Petropolis
312 1º Av 15 Novembro 2590
Assoc Protectora dos Operarios 58 Mar Deodoro.. 3814
Assoc Protect do Recolh Desv Petropolis
Mons Bacellar 2267
Aston Henrique E C r 149 Sald Marinho..... 3929
Au Grand Chic chapeus 718 Av 15 Novembro..... 2270
Augert José padre r 97 Vidal Negreiros..... 2067
Austregesilo A prof dr r 479 Flor Peixoto..... 3817
AUTO PETROPOLITANO access automoveis
21 Mar Deodoro 2127
AUTO SPORT 801 Av 15 Novembro..... 2003
AUTOMOVEIS DE ALUGUEL Prç D Pedro..... 2123
Auxiliadora Predial S A 1032 Av 15 Novembro.... 2926
Ayres Pinto José r 198 Av B Rio Branco..... 2116
Azeredo Paulo dr r 235 João Pessoa..... 2664
Azevedo Alves Therése r 84 Av Tiradentes..... 3472
Azevedo Arnaldo r 349 Monte Caseros..... 2736
Azevedo Carvalho Myriam P r 146 Santos Dumont 2095
Azevedo Manoel Nunes Coelho r 205 Casem Abreu.. 2508
Azevedo Paulo da Costa dr r 322 Quart Engelhein.. 2465

B

Bahiana Mathilde r 214 Gust Sampaio..... 2982
Banco do Brasil filial Av 15 Novembro..... 2203
Banco do Brasil filial Av 15 Novembro..... 2040
BANCO CONSTRUCTOR DO BRASIL
Escriptorio Reclamações das 10 ás 16 horas
881 Av 15 Novembro 2227
Estação distribuidora Reclamações
105 Fons Ramos 2237
Usina Itamaraty 2727
Serviço interno 881 Av 15 Novembro..... 2105
Encarregado linhas r 110 Flor Peixoto..... 3380
BANCO LOTERICO loter 848 Av 15 Novembro.... 2039
Bandeira de Mello Affonso dr r 205 Padre Siqueira 3532
Baptista Clementina r 341 Cel Veiga..... 3127
Baptista Haydée r 211B Paulo Barbosa..... 2932
Baptista Manoel r 59 Av Washington Luis..... 3959
Bar e Café Derby 94/108 Dr Porciuncula..... 2038
Bar Itararé 8 João Pessoa..... 2295
Bar Ruy Barbosa Prç Liberdade..... 2554
Bar S José 19 Darmstadt..... 3310
Bar da Serra 1988 Thereza..... 3994



As Massas AYMORE' e os Biscoitos AYMORE' são saborosos
— **Á VENDA EM TODAS AS CONFEITARIAS E ARMAZENS** —
FILIAL EM PETROPOLIS: AV. 15 DE NOVEMBRO, 312
TELEPHONES 3407 E 2239



A MULHER ELEGANTE

que veraneia em Petropolis, não precisa preoccupar-se em levar comsigo os numerosos objectos e preparados de que necessita para a sua "toilette".

Tudo ella encontrará á sua disposição, na "Cidade das Hortencias":

Cremes - rouges - cosmeticos - pós de arroz.

Perfumes, dos mais conhecidos e afamados fabricantes. — Dentifricios - pastas - escovas de dentes, os melhores.

Tesouras, alicates, limas e todos os preparados para o embellezamento das unhas.

E ainda, estes objectos de utilidade e necessidade constante: Saccos de borracha — para agua quente, gelo e electricos. Irrigadores de borracha. Thermometros para febre "Perken-London". Seringas e agulhas para injecção, etc., etc.

Bellissimo stock de objectos para presentes.

Tudo isso poderá ser adquirido promptamente e

A PREÇOS IGUAES AOS DO RIO DE JANEIRO,

na

FILIAL DA CASA HERMANNY

AV. 15 DE NOVEMBRO, 766 — TEL. 3821

PETROPOLIS

BANCO DO BRASIL — DEPOSITOS EM CONTAS CORRENTES
PETROPOLIS — EMPRESTIMOS A TAXAS MODICAS
Av. 15 de Novembro, 940 - Caixa, 25 — TRANSFERENCIA DE FUNDOS

PETROPOLIS (Continuação)

Barandier Rizzio A Peixoto adv 12 sb Paulo Barbosa 2840
Barbosa Arthur Alves cel r 26 sb Alencar Lima... 2596
BARBOSA BENTES & C
Agencia Ford e Escriptorio 11 João Pessoa.... 3693
Officina e Posto de Lubrificação
42 Alencar Lima 2186
Barbosa Bentes Sylvio r 437 Cel Veiga..... 3763
Barbosa Vianna dr r 231 Lopes Trovão..... 2598
Barcellos Eugenio dr r 200 Alberto Torres..... 2096
Barreiro Costa Maria art religiosos 24 Monte Caseros 2171
Barros & C neg 381 Paulino Affonso..... 3462
Barros Francisco Souza armz 1571 Thereza..... 3562
Barros Maria r 126 Mosella..... 2283
Basilio Taciano Antonio dr r 392 Monte Caseros.. 3673
Bastos Alvaro dr r 601 Mons Bacellar..... 2484
Bastos Amelia Freitas r 958 sb Av 15 Novembro.. 2660
Bastos Octavio r 66 Paulino Affonso..... 3923
Bazar Estrella do Oriente 1213 Av Washington Luis 3248
Bazar Fluminense ferrag 1077 Av 15 Novembro.... 2375
Bazar S José 163 Monte Caseros..... 2632
Bechtluff Walter r 421A Piabanha..... 2316
Beck Paul 296 Koeller..... 3405
Bekierman David r 216 Mar Deodoro..... 3318
Belchior Aurelia Amarante r 460 Santos Dumont.. 3741
Belford Princeza r Av Koeller..... 3445
Bertha modas 401 Av 15 Novembro..... 3510
Biasotto Luiz r 96 Benj Constant..... 2922
Bickerdike William r 281 Av Washington Luis..... 3262
Bilhares e Bar Petropolis 804 sb Av 15 Novembro.. 3502
Binot P M r Retiro..... 2394
Bittencourt Arnaldo dr r 322 Carlos Gomes..... 2750
Bohemia fabr cerveja 176 7 Abril..... 2091
Boller Antonio r Av 15 Novembro..... 2814
Bombeiro 77 Ao 47 Flor Peixoto..... 2248
Borges Alecrim José r 1049 Estr Saudade..... 3760
Borges José corresp banc 288 Av 15 Novembro.... 3150
Borges Santos José r 565 Mons Bacellar..... 3971
Borzino Angelo r 78 Flor Peixoto..... 2348
Boscolo Octavio r 223 Gen Marciano Magalhães.. 2170
Bosseljon Friedrich Wilhelm r 465 Henrique Cunha 3846
Botelho Gabriel de Andrade r 187 Silva Jardim.... 2241
Botequim e Armz S Sebastião 2134 Thereza..... 2657
Botequim Gonçalves Dias 470 Gonç Dias..... 3384
Botequim Maritimo 1653 Bingen..... 3985
Botequim do Oriente Estr Caxambú..... 3877
Botequim do Retiro 37 Hermogeneo Silva..... 3166
Bouças Valentim F r 801 Henrique Dias..... 2059
Braga Jarbas escr contab 729 Av 15 Novembro.... 2758
Braga Juvenal r 60 sb Av 15 Novembro..... 3596
Braga Juvenal r 60 sb Av 15 Novembro..... 2353
Braga Lauro r 978 Souza Franco..... 2661
Braga Luiz Cordeiro A dr r 33 Koeller..... 3568
Brando Pedro r Independencia..... 2980
Brandt J mme r 980 Cel Veiga..... 3101
Braun & C serr 808 Said Marinho..... 3677
Bravo Francisco Aurelio 556 Riachuelo..... 3064
Braz Manoel Joaquim neg 95 Padre Feijó..... 3001
Bretas Paulo r 202 Casem Abreu..... 3751
Bric a Brac 763 Av 15 Novembro..... 2052
British Embassy 297 Mons Bacellar..... 2122
Brito e Cunha Eduardo A comte r 457 Guarany... 3936
Britto Armando Couto r 65 7 Setembro..... 3818
Bulhões Felix dr r 43 7 Setembro..... 2896
Bulhões Ribeiro Luiza r 129 Dr Paulo Barbosa.... 3496
Burlamaqui Frederico Cesar dr r 1413 Cel Veiga.. 2855
Burle de Figueiredo José r 813 Piabanha..... 2409
Buschmann Carlos dr r 673 Estr Saudade..... 3896

C

Cabral Clementina r 380 Monte Caseros..... 2760
Cabral José r 88 Buenos Aires..... 2479
Café e Bar Moderno Av 15 Novembro..... 2710
Café e Bar Paulista Av 15 Novembro..... 2140
Café e Bilhares S Jorge 32 Monte Caseros..... 3091
Café e Botequim Luso Brasileiro 277 Aureliano.... 2495
Café Brasil 476 Av 15 Novembro..... 2984
Café Centenario Av 15 Novembro..... 3284
Café Central 623 Av 15 Novembro..... 3047
Café Colon 259 1º Março..... 2483
Café Elegante 1255 Av Washington Luis..... 2347
Café Esperança torref 2121 Estr Saudade..... 2587
Café Gerhardt 46 Padre Feijó..... 3947
Café Iris 26 Mar Deodoro..... 3254
Café Pavão 1131 Av 15 Novembro..... 3793
Café e Rest 1º Março 237 1º Março..... 3569
Café e Rest S Jorge 12 Gen Rondon..... 2362
Café e Rest Serrano 293 13 Maio..... 2019
Café Ypiranga 882 Av 15 Novembro..... 3783
Cain E r 385 Ypiranga..... 3797
Caixa Economica filial 96 Av 15 Novembro..... 2524
Caloqeras João Pandiá dr r 428 Souza Franco..... 3931
Cammarota Luciano r 1147 Quissamã..... 2115
Campagnelli Miguel A r 106 Av Tiradentes..... 2964
Campanhola Fernando r 888 Av Rio Branco..... 2841
Campello Arnaldo W dr r 264 7 Setembro..... 2397
Campinho Belmiro F armz 626 Monte Caseros..... 3469
Campos Alfredo r 51 Nunes Machado..... 2891
Canabarro Reichardt H dr r 215 Koeller..... 2318
Canario Antonio r 981 Cel Veiga..... 3576
Caneco Vicente dos Santos r 91 Raul Leoni..... 2566
Capper Silva Carlota r 223A Buenos Aires..... 2735
Carmelo S José 1164 Av B Rio Branco..... 3834
Carneiro da Cunha F P dr r 189 Freo Manoel.... 2880
Carpinetti José r 171 sb Av 15 Novembro..... 2275
Carpintaria Internacional 163 13 Maio..... 3312
Cartorio Abreu Sodré Av 15 Novembro..... 3042
CARTORIO DR FRANÇA Av 15 Novembro..... 2277
CARTORIO MORAES Av 15 Novembro..... 2963
CARTORIO THEMISTOCLES 5º Officio
Av 15 Novembro 2890
Carvalho A L Ferreira r 165 Mons Bacellar..... 2045
Carvalho Augusto P ag leilões
1020 Av 15 Novembro 2162
Carvalho Azeneth r 621 Av Washington Luis..... 3775
Carvalho Carolina r 281 Piabanha..... 3037
Carvalho Felicio S r 28A Floresta..... 2939
Carvalho J V r 219 Padre Siqueira..... 2119
Carvalho José Roberto r 133 Casemiro Abreu..... 2505
Carvalho Milton de Souza r 309 Dr Sá Earp..... 3226
Carvalho Motta Waldemar dr r Inconfidencia..... 3855
Carvalho Octavio R r 69 Buenos Aires..... 2250
Carvalho Sebastião B Vieira dr r 114 Koeller.... 3132
Carvalho da Silva João Alfredo r 762 Piabanha.... 3672
Carvalho Souza Arlindo dr r 108 Gen Osorio..... 3420
Carvalho Virgilio B V r 1359 Cel Veiga..... 3856
Casa Almeida ferrag 319 Av 15 Novembro..... 2135
CASA AMERICANA joias 601 Av 15 Novembro... 3194
Casa Antiguidades Petropolis 371 Av 15 Novembro 3119
Casa Avenida 798 Av 15 Novembro..... 2081
Casa Barragat armz 11 Mar Deodoro..... 2843
CASA BOGARY flores art Empr Funeraria
441 Av 15 Novembro 2133
Casa Boller bombeiro hydraulico
743 Av 15 Novembro 2225
CASA BRASIL louças ferragens
1054 Av 15 Novembro 3372
Casa Central aves e ovos Merc r D 12..... 3381
Casa Crystal quit Merc r B 10..... 2238
Casa D'Angelo 700 Av 15 Novembro..... 2447
Casa Dirce atelier bordados Av 15 Novembro..... 3774
Casa Duriez 751 Av 15 Novembro..... 2606
Casa Eldorado faz e armar 744 Av 15 Novembro.. 3738
Casa Fecher boteq 355 Paulino Affonso..... 2788
CASA FINKENNAUER armz 21 Av Washington Luis 2327
Casa Fonseca 799 Av 15 Novembro..... 2303
Casa Gallo 16 Av 15 Novembro..... 3252
CASA GELLY mov colch 962/4 Av 15 Novembro.. 2183
CASA HERMANNY 766 Av 15 Novembro..... 3821
Casa Italia peixe Merc r A 4..... 3648
Casa Italiana armz 54 Av 15 Novembro..... 2343
Casa Itararé Irmãos Macedo queijos
12 Dr Porciuncula 3362
Casa Lopes loter 814 Av 15 Novembro..... 3110
Casa Marques lacticinios 476 Av 15 Novembro.... 2569
Casa Mendonça armar brinq 958 Av 15 Novembro.. 3617
Casa Miranda cereaes 64 Paulo Barbosa..... 3367
Casa Mussel empr funer 754 Av 15 Novembro..... 3104
Casa Nastasi armz 1063 Thereza..... 2623
Casa Nelson armar 337 Av 15 Novembro..... 3550
Casa Paris secç barb 832 Av 15 Novembro..... 2363
Casa Pavageau filial 465 Av 15 Novembro..... 2175
Casa Pedro Gomes fructas 870 Av 15 Novembro... 3103
Casa do Pinho rest 103 Dr Porciuncula..... 3365
Casa Pizzolato sedas 544 Av 15 Novembro..... 3652
Casa do Povo bilhetes e cambio
1016 Av 15 Novembro 2046
Casa do Povo filial bilhetes Dr Porciuncula..... 3567
Casa do Povo pap livr 30 Dr Porciuncula..... 3140
Casa Providencia 312 Guarany..... 3444
Casa do Quitandeiro A 100 Monte Caseros..... 3508
Casa Ribeiro casem aviamentos
503/7 Av 15 Novembro 3970
Casa Ricci armz 16 Gen Osorio..... 2367
CASA RITTMEYER joalh e reloj
790 Av 15 Novembro 3394
Casa Roberto louças e ferrag 526 Av 15 Novembro 2330
Casa S José peixes Merc r D 6..... 3689
Casa S Paulo mov tapetes 1025 Av 15 Novembro.. 3820
Casa Savoia dep peixe Merc r D 3..... 3743

CASA BANCARIA
de
RIBEIRO JUNQUEIRA, IRMÃO & BOTELHO - PETROPOLIS LTDA.
PETROPOLIS — ESTADO DO RIO
TELEPHONE 2461 — CAIXA POSTAL 34

ASSOCIADAS EM:
E. do Rio de Janeiro: Petropolis - Itaperuna - Rezende - S. Fidelis - Miracema - Porciuncula - Barra Mansa.
Minas Geraes: Leopoldina - Porto Novo - Recreio - Sylvestre Ferraz.
E. do Espirito Santo: Muquy.
RIO DE JANEIRO — QUITANDA, 113

COMPANHIA

FABRICA DE PAPEL PETROPOLIS

FUNDADA EM 1913

— **PROPRIEDADE DE UMA SOCIEDADE ANONYMA** —

ESTA COMPANHIA DISPÕE DOS MAIS MODERNOS MECANISMOS, ESTANDO HABILITADA A FORNECER TODA E QUALQUER QUALIDADE DE **PAPEL.**

Fabrica e Escriptorio:

RUA ITAMARATY, 16

TELEPHONES

3404 — 2567

PETROPOLIS

EST. DO RIO

DISTRIBUIDORES :

ALVARO COSTA & CIA.

RUA REGENTE FEIJÓ, 68 - 70

TELEPHONE

24-6687

RIO DE JANEIRO

BRASIL

CASA FINKENNAUER

Fundada em 1867

COMESTIVEIS, CEREAES, MOLHADOS E FORRAGENS

JULIO DA COSTA GUIMARÃES - SUCCESSOR DE FERDINANDO FINKENNAUER

Telephone **2327** —:o:— RUA WASHINGTON LUIS, 21 —:o:— **PETROPOLIS**

PETROPOLIS (Continuação)

Casa Schettini 521 Av 15 Novembro..... 2155
Casa Seabra 838 Av 15 Novembro..... 2537
Casa das Sedas 782 Av 15 Novembro..... 2904
Casa Souza 757 Av 15 Novembro..... 2195
CASA STANDARD LTDA linhas brinq 826 Av 15 Novembro 2027
Casa Vera Cruz empr funeraria 1111 Av 15 Novembro 3810
Casa Vianna comest 202 Av 15 Novembro..... 2230
Casa Victoria 26 Paulo Barbosa..... 2282
Casa Vieira Christo armz 278 Bernardo Vasconcellos 3977
CASA XAVIER A REZENDE & C 728 Av 15 Novembro 2084
Casas Pernambucanas faz 13 B Teffé..... 2023
Castanheira Manoel r 259 Guarany..... 3230
Castrioto F Mello Henrique dr r 166 Rocha Cardoso 3303
Castro Alcides dr r 909 Dr Sá Earp..... 2097
Castro Araujo Francisco dr r 1556 Av B R Branco 3202
Castro Correggio dr r 483 Piabanha..... 3398
Castro Jeronyma Martins r 193 1º Março..... 3503
Castro Lima Paulo dr cons 816 Av 15 Novembro.. 2869
Castro Luiz Alves r 22 Raul Leoni..... 2970
Castro Maria r 184 Chile..... 2712
Castro Maya Lilian r 163 José Bonifacio..... 3133
Castro Silva V Ferreira dr r Av D Pedro I..... 3026
Cathiard Alberto J escr 42 Alencar Lima..... 3481
Cavaggione Lucinda r 77 7 Setembro..... 2278
Cavalcanti A B dr r 205 Rockfeller..... 2675
Ceramica Itaipava H Gonot 183 Av 15 Novembro.. 3180
Cerne Sebastião Cardoso dr r 2910 Av B R Branco 3041
Cerqueira Lima P B dr r 270 Av Pedro I..... 2729
Cervejaria Cascata 455 Av Washington Luis..... 2044
Cesar Mattos Sylvio r 474 Souza Franco..... 2960
Ceylão Carlos r 976 Av Washington Luis..... 3478
Chacara Flora Alto da Serra..... 2143
Chapelaria Preciosa 1049 Av 15 Novembro..... 2769
Chapman J A r 2010 Av B Rio Branco..... 2555
Cheidith Jorge Salles comm consig 85 Av 15 Novembro 3794
Childe Alberto dr r 2680 Av B Rio Branco..... 3700
Clausbruch Cramer von r 299 Buenos Aires..... 2390
Club Petropolis 986 sb Av 15 Novembro..... 3107
Club de Xadrez 744 sb Av 15 Novembro..... 2226
Coachman J Keyes dr r Dr Porciuncula..... 2885
Coelho Almeida Bento vva r 75 Prç Liberdade.... 2996
Colchoaria e Mobiliaria do Povo 198 Av 15 Novembro 3614
Collectoria Estadoal Av 15 Novembro..... 2807
COLLEGIO PLINIO LEITE
Escola Normal 91 Av 15 Novembro..... 2407
Academia de Commercio 264 Av 15 Novembro 2867
Departamento Masculino 264 Av 15 Novembro 2867
Departamento Feminino 91 Av 15 Novembro.. 2407
Collegio Sta Catharina 286 Monte Caseros..... 3507
Collegio Sta Isabel 680 Av 15 Novembro..... 2523
Collegio S Vicente de Paula 220 7 Setembro..... 3032
Collegio Sion 213 Benj Constant..... 2967
Commissario Lopes 629 Av 15 Novembro..... 2801
Comp Bras Energia Electrica est 419 Padre Siqueira 3325
Comp Bras Energia Electrica seçç traf 419 Padre Siqueira 3514
Comp Bras Energia Electrica res chefe traf 566 Gonç Dias 2403
Comp Cometa Meio da Serra..... 2366
Comp Frigor Metallurgica Ltda 156 Paulo Barbosa 3599
Comp Metropolitana Constr Ltda 85 B Amazonas.. 3196
Comp Petropolis Industrial fabr tecidos de lã 2564 Av B R Branco 3053
Comp Petropolitana gab director Caxcatinha..... 3870
Comp Petropolitana chalet 805 Estr Caxcatinha.... 3136
Comp Petropolitana fabr tecidos Caxcatinha..... 2532
Comp Souza Cruz 512 Av 15 Novembro..... 2009
COMPANHIA TELEPHONICA BRASILEIRA
Gerencia 39 Mar Deodoro..... 2025
Escriptorio da Planta 39 Mar Deodoro..... 2012
Almoxarifado 39 Mar Deodoro..... 3683
COMP USINAS NACIONAES 270 Av 15 Novembro 2093
Condé Antonio A r 404 Guarany..... 2976
Condé Heitor r 1045 sb Av 15 Novembro..... 2924
Confeitaria Guarany 215 1º Março..... 3467
Convento Franciscano Monte Caseros..... 2262
Convento Lourdes 655 7 Abril..... 2854
COOPERATIVA CHAUFFEURS PETROPOLIS 42 Paulo Barbosa 3727
CORPO DE BOMBEIROS Av 15 Novembro..... 3894
Corrêa da Costa João José ferrag 466 7 Abril.... 2168
Corrêa Lemos med r 650 Santos Dumont..... 3163
Corrêa Mario r 1078 sb Av 15 Novembro..... 2633
Corrêa Silva Oldemar r 121 Thereza..... 3732
Cortez Mario Vieira r 91 Av B Rio Branco..... 3779
COSENZA F electr bicycl off galv 647 Av 15 Novembro 2525
Costa A Leal V r 365 Flor Peixoto..... 3723
Costa Bento José M dr r 9 Prç Inconfidencia.... 2396
Costa João r 267 Christovão Colombo..... 3706
Costa Pereira Lila N r 213 Piabanha..... 3497
Costa Sousa Humberto r 162 Paulo Barbosa..... 3608
Costa Valentim dent 530 sb Av 15 Novembro..... 3209
Costa Virgilio Ferreira dr r 211 Frco Manoel..... 2481
Cotta Manoel r 1459 Av B Rio Branco..... 2616
CREDITO MOVEL PETROPOLIS
Escriptorio 344 Paulo Barbosa..... 2083
Secção de Vendas 344 Paulo Barbosa..... 3154
Filial Auto Sport 801 Av 15 Novembro..... 2003
Crêmerie M Sixel Crêmerie Sixel..... 2384
Crissiuma Alderano F r 364 Gonç Dias..... 2862
Crissiuma Filho dr r 70 Flor Peixoto..... 3464
Cruz Arthur dr r Quart Woerstadt..... 3089
Cruz Arthur dr r 47 Paulo Barbosa..... 2284
Cruz Bento Oswaldo dr r 240 Monte Caseros..... 2716
Cruz Vermelha Brasileira filial Petropolis 45 Av Washington Luis 3422
Cunha Antonio dr r 44 Alberto Torres..... 3698
Cunha Luiz F A r 704 Piabanha..... 2528
Cunha Renato dent gab 300 1º Av 15 Novembro... 2037
Cuntin Gil Manoel r 2896 Av B Rio Branco..... 2741

D

D'Aiuto Luiz cereaes 57 Souza Franco..... 2075
D'Oine & C tecidos lã 316 Gen Marciano Magalhães 3020
D'Orey Luis Perestrello r 21 Av Koeller..... 2546
D Saengerbund Eintrachat 252 13 Maio..... 2167
Dantas Antonio José r 434 Estr Caxambú..... 3867
Dantas Olga r 89 Av Tiradentes..... 2818
Dart Marina Bandeira r 1154A Saldanha Marinho.. 3264
De Carolis Francisco r 942 Av Washington Luis... 3523
De Cunto J r 505 Mons Bacellar..... 3222
De Meo João Baptista dr r 219 Monte Caseros.... 2293
Delegacia de Policia Av 15 Novembro..... 2425
Delegacia de Policia gab deleg Av 15 Novembro.. 2421
Delgado de Carvalho dr r 53 Vise Uruguay..... 2372
Despensa Fidalga armz 334 Flor Peixoto..... 2169
Despensa Ideal A armz 609 Thereza..... 2181
Dethuin Germaine r 135 sb Av 15 Novembro..... 3906
Diario de Noticias 277 João Caetano..... 3684
Dias Domingos José r 897 Av Washington Luis... 2798
Dodsworth Toledo vva r 629 Ypiranga..... 3513
Drogaria Savastano 81A Av 15 Novembro..... 3377
Duarte Luiz Gomes r 78 Gen Osorio..... 3021
Duckworth George r 402 Av Washington Luis..... 3861
Düringer Alberto r 255 Koeller..... 2231
Dutra Ernesto H r 483 Estr Saudade..... 2294
Duvivier Eduardo r 2280 Av B Rio Branco..... 3441

E

Edith Jorge r 372 Paulino Affonso..... 2770
Electricidade Rocha & Fernandes 77 Souza Franco.. 3448
Eimer Pedro r 22 Dr João Barcellos..... 3326
Embaixada Britannica 297 Mons Bacellar..... 2122
Embaixada Britannica Mons Bacellar..... 2913
Eppinghaus G P dr r 147 Aureliano..... 3387
Eppinghaus Guilherme r 16 Av Washington Luis... 3536
Escola de Musica Sta Cecilia 192 Mar Deodoro... 3188
Escola Remington Official 264 Av 15 Novembro... 2867
Essinger Pedro F 413 Monte Caseros..... 2034
Estancia de Lenha 70 Figueira Mello..... 2543
Estancia de Lenha Nogueira Filho & C 39/47 Dr Porciuncula 2325
Estancia de Lenha Boa Esperança 371 Paulino Affonso 3825
Estancia de Lenha e Carvão Casem Abreu..... 2877
Estancia de Lenha Sto Antonio 147 Said Marinho.. 2714
Estancia de Lenha S José Paulino Affonso..... 2907
ESTANCIA DE LENHA TERRA SANTA 68 Visc Itaborahy 2977
Estancia de Lenha União 61 Chile..... 3902
Estancia Sta Helena 3220 Av B Rio Branco..... 2201
Estancia Serrandia 59 Bingen..... 3669
Esteves Pereira Clodoveu r 327 Av 15 Novembro... 2361
Estrada Rodagem Federal escr Gen Rondon..... 2685
Ewbank Vera r 50 Buarque Macedo..... 3375

F

Fabello Manoel r 171 Av D Pedro I..... 2994
Fabr Biscoutos Holianda 581 Moselle..... 3419
Fabr Bras Laniricio Petropolis 1950 Av B Rio Branco 2163

RIO-PETROPOLIS TRANSPORTES

ANTONIO MAYWORM

ASSUME QUALQUER RESPONSABILIDADE NOS SERVIÇOS EXECUTADOS E A MAXIMA RAPIDEZ — **ESPECIALISTA EM MUDANÇAS**

RECADOS: **TEL. 3306** SALDANHA MARINHO, 673 — PETROPOLIS

TEL. 23-2304 — THEOPHILO OTTONI, 64 — RIO

ACCESSORIOS PARA AUTOMOVEIS

—x—

Pneus e Camaras de ar, Oleos, Graxas, Estopas, Buzinas, Pharoes e Carburadores.

Vernizes, Artigos de forração e Material para officinas mechanicas.

TINTAS PROXLIN

—x—

DAVID, LAND & C.

—x—

136, RUA EVARISTO DA VEIGA, 136-A

Telephones 22-1243 — 22-1344

RIO DE JANEIRO

AOS FUMANTES

ANTIGA CASA DO BONDE PORTA LARGA

S. GUIMARÃES, LEAL & CIA.

IMPORTADORES E EXPORTADORES

DE ARTIGOS PARA FUMANTES, COMO SEJAM: CACHIMBOS, PITEIRAS, ISCAS, ISQUEIROS, BOLSAS, ETC., ETC. — GRANDE DEPOSITO DE CHARUTOS, CIGARROS DE TODOS OS FABRICANTES, FUMOS EM RÔLO E FOLHA DE TODAS AS PROCEDENCIAS DO PAIZ.

Unicos depositarios da **"Agua Atlantida"**

—— :: ——

PRAÇA 15 DE NOVEMBRO N.º 34

Telephone 23-5301 **End. Telegr. "Narayde"**

RIO DE JANEIRO

FLORA LUZITANIA Rua Dr. Porciuncula 18
TELEPHONE
COSTA, SIMÕES & ANDRE' 2706
DEPOSITO: Rua 1.º de Março, 146 — Telephone 3734

PETROPOLIS (Continuação)

Fabr Caixas Papelão 716 Av Portugal..... 2999
Fabr Cometa 1399 Thereza..... 2655
Fabr Cordoaria Petropolis 544B Mosella..... 2674
Fabr de Cravos 1109 Dr Sá Earp..... 2464
FABR FIAÇÃO E TECIDOS STA IRENE
Gerencia 564 Carlos Gomes..... 2593
Res Luiz Miranda Góes 35 Av Tiradentes..... 2909
Res Herbert Taylor 793 Piabanha..... 3368
Fabr Macarrão 330/334 Av 15 Novembro..... 3425
Fabr Meias S Pedro 51 Cel Veiga..... 2408
Fabr Moveis de Arte 35 Sald Marinho..... 2827
FABR MOVEIS GIL BRAZ 2048 Thereza..... 2669
Fabr Papel Petropolis 16 Itamaraty..... 3404
Fabr Papel Petropolis 16 Itamaraty..... 2567
Fabr Queijos Crêmerie Sixel Crêmerie Sixel..... 3619
Fabr Sabão Luzitania 604 Bernardo Vasconcellos.. 3182
FABR SACCOS PAPEL IMPERIO
283 Av 15 Novembro 2815
Fabr Sedas Sta Helena
1204 Gen Marciano Magalhães 2445
Fabr Tecidos D Izabel 632 Dr Sá Earp..... 2665
Fabr Tecidos Lã Aurora
567 Gen Marciano Magalhães 3966
Fabr Tecidos Sta Maria Av Portugal..... 3309
Fabr Tecidos S Pedro Alcantara
146 Av Washington Luis 3782
Fabr União Industrial tec malha 944 Thereza.... 2846
Fabr Visc Mauá Ltda 1053 Av Washington Luis.. 2563
Facciolla José floric Felippe Camarão..... 3948
Falcão Luiz Annibal r 75 Prç Liberdade..... 2996
Faller Sisson R H comte r 226 Visc Uruguay.... 2450
Fanti Pio r 2023 Quissamã..... 2160
Farani Augusto C dr r 126 Dr Joaquim Moreira.. 3691
Faria Alberto dr r 3 Prç Marianno Procopio..... 2266
Faria Alberto r 247 Paulino Affonso..... 3246
Favorita A armar 898 Av 15 Novembro..... 3074
Feira Livre armar 23/29 B Teffé..... 3019
Feiteira Anna Galvão r 26A Nilo Peçanha..... 2833
Feldman Arthur r 122 Av 15 Novembro..... 2112
Fernandes J M r Independencia..... 2662
Fernandes Nilo Barros r 691A Bingen..... 3827
Fernandes Vicente r 181 Thereza..... 2015
Ferrari Luiz armz 81 Estr Prado..... 3953
Ferraz Firmino P Porto r 163 1º Março..... 3645
Ferraz Sobrinho Francisco L r 485 Ypiranga..... 2503
Ferreira Abreu Antonio dr r 206 Paulino Affonso.. 3158
Ferreira Chaves Alfredo L r 852 Piabanha..... 3286
Ferreira Domingos Gomes r 81 Paulo Barbosa..... 3737
Ferreira João r 592 Dr Sá Earp..... 2322
Ferreira Neves Pedro dr r 533 Souza Franco..... 2945
Ferreira Raul Nin dr r 1074 Sald Marinho..... 3143
Ferreira Sampaio Franklin dr r 55 Prç Liberdade 3505
Figueira de Mello F A dr r 124 Buenos Aires.... 2594
Figueira Mello Julia r 234 Santos Dumont..... 2449
Figueira de Mello Paulo dr r 66 Raul Leoni..... 2035
Figueiredo Carlos dr r 43 1º Março..... 2666
Figueiredo João José r 341 Koeller..... 2933
Finkennauer Ferdinando r 575 Av 15 Novembro.... 3649
Finlay John A 279 Av Rio Branco..... 3046
Fioratti Everardo r 651 Thereza..... 2986
Fiorencio Antonio r 85 Mons Bacellar..... 2930
Fiuza Pereira & C armz 49/55 Prç D Pedro..... 2022
Fiuza Yêddo dr r 131 Av D Pedro I..... 2489
Fleischer Anna F B gab dent
540 sb Av 15 Novembro 2443
FLORA AVENIDA 150 Av 15 Novembro..... 3269
FLORA IDEAL Dr Porciuncula..... 3944
FLORA LUZITANIA Dr Porciuncula..... 2706
Flora Luzitania chacara 146 1º Março..... 3734
FLORA ORIENTAL 94 Dr Porciuncula..... 2584
Flora Oriental 94 Dr Porciuncula..... 2060
Floricultura Centenario Henrique Dias..... 3369
FLORICULTURA CENTRAL 1075 Dr Sá Earp.... 2901
Floricultura Lisboa 1332 Mosella..... 3638
Floricultura Petropolitana 368 Prof Stroelle..... 3911
Floricultura Sta Helena Estr Caxambú..... 2707
Floricultura S Sebastião Henrique Dias..... 3506
Fonseca Bastos Emilio r 125 Piabanha..... 3769
Fontainha Guilherme r 888 Santos Dumont..... 3259
Fontenelle J P r 209 Monte Caseros..... 2870
Fontes Antonio dr r 925 Sald Marinho..... 3803
Fontes Oliveira João dr r 169 Aureliano..... 2253
Ford João W r 178 Casem Abreu..... 3954
Fordham J Merrit r 172 Benj Constant..... 2654
Fordham J Merrit r 86 Paulo Barbosa..... 2326
Fordham M Leon r 563 sb Av 15 Novembro..... 3828
Formigão Annette Barreiros r 87 Villa Macedo.... 3565
Forte do Retiro O armz 25 Hermogenio Silva..... 3410
Forum de Petropolis Av 15 Novembro..... 3304
Fraga Arminio dr r Visc Uruguay..... 2154
Fraga Clementino dr r 290 Gonç Dias..... 2228
Freitas Joaquim Pinto r 377 Monte Caseros..... 3546
Freitas Machado Luiz r 26 Nilo Peçanha..... 3671
Freitas Maria r 916 Souza Franco..... 3857
Friedrich Erich r 464 Mosella..... 3744
Frigorifico Anglo S A 171 Av 15 Novembro..... 3285
Frontin Paulo dr r 144 Koeller..... 3228
Fundição Artistica de Bronze 677 Thereza..... 3713
Fundição Serrana 110 Padre Feijó..... 3319

G

Gabiroboertz Aldo dr r 854 Av B Rio Branco..... 3531
Gabrich João Christovão r 178 Cel Veiga..... 2861
Galeria Imperial malas tapetes
536 Av 15 Novembro 2995
Gall João Pedro r 763 Sald Marinho..... 3105
Gambarra Lucio padre dr r 146C Estr Samambaia 2755
Garage Avenida 270 Av 15 Novembro..... 3147
GARAGE BRANDÃO 848 Av 15 Novembro..... 3847
Garage Brasil 70 Prç Inconfidencia..... 3787
Garage Filpo 191 Paulo Barbosa..... 3584
Garage Filpo secç transp 191 Paulo Barbosa..... 3976
Garage Ideal 83 Dr Porciuncula..... 3792
Garage Internacional 35 Flor Peixoto..... 2547
Garage e Officina A B C 35 Souza Franco..... 2387
Garcia Isaura r 698 Mosella..... 3347
Garside G H r 426 Mons Bacellar..... 3070
Gelli Felippo cav r 67 Gen Osorio..... 2911
Gelli & Filhos mov filial 856 Av 15 Novembro... 2369
Gentil Costa Francisco padre r S Pedro Alcantara.. 2066
Gerber Delphina Guimarães r 124 Buenos Aires.... 2594
Glasl Veiga João dr r 115 13 Maio..... 2695
Giroud Francisco r 958 Quissamã..... 3050
Giuzman Leão r 186 Aureliano..... 3935
Gomensoro J r 135 Koeller..... 2556
Gomes Altino r 52 Thereza..... 3482
Gomes Francisco dr r 75 Buenos Aires..... 2285
Gomes Guilhermina Stadler 201 Av Portugal..... 3816
Gomes Leonidio r 95 João Caetano..... 3826
Gomes Netto Julio r 184 Souza Franco..... 2110
Gonçalves Blanche mme r 861 Dr Sá Earp..... 3613
Goulart José Vieira r 316 Paulino Affonso..... 3534
Gouvêa Paulo r 166 Av D Pedro I..... 2694
Grande Hotel gerencia 545 Av 15 Novembro..... 3287
Grande Hotel portaria 545 Av 15 Novembro..... 3288
GRANDI & FILHOS CLETO mov
473 Av 15 Novembro 2491
Grandmasson Emilio dr r 35 Ypiranga..... 2865
Gray Louis R r 31 Mons Bacellar..... 2395
Guaraciaba Arthur r 918 Av B Rio Branco..... 2297
Gudin Eugenio r 87 1º Março..... 2686
Gudin Eugenio dr r Rio da Cidade..... 2610
Guedes Carvalho Roberto comte r 49 B Amazonas.. 2529
Guerra Peixe José Augusto r 48 Aureliano..... 2651
Guerra da Silva Anysio r 673 Dr Sá Earp..... 3244
Guimarães Affonso C r 300 João Caetano..... 2956
Guimarães Alfredo F dr r 93 Mons Bacellar..... 2974
Guimarães Alvaro F dr r 163 Ypiranga..... 3386
Guimarães Candido Torres comte r 24 1º Março.. 2961
Guimarães E Souza Carlos A r 133 Villa Macedo.. 2919
Guimarães Junior Antonio Santos r 521 Dr Sá Earp 3076
Guimarães Lindorf dr r 526 Thereza..... 2520
Guinle Carlos r 287 Ypiranga..... 2013
Guinle Carlos r 130 José Bonifacio..... 2724
Guitz Guilhermina r 930 Piabanha..... 3540
Guyer Geraldo r 680 Thereza..... 2533
Gymnasio Pinto Ferreira 35 Paulo Barbosa..... 2057

H

Hees Pedro r 16 Mosella..... 2955
Henriques Lucas Meio da Serra..... 2062
Henriques Theodoro J r 65 Buenos Aires..... 3997
Henry Louis r 106 Av Washington Luis..... 2365
Hillen Pedro ferragens 141 Monte Caseros..... 3036
Hoelz Adão r 419 Christovam Colombo..... 3580
Hohl João r 677 Santos Dumont..... 2196
Hohl Joseph pastor r 244 Ypiranga..... 3131
Holiday Neréa r 83 Silva Jardim..... 3191
Holz Alfredo r 173 Rocha Cardoso..... 3780
Homsy Gabriel tecel sedas 1320 Cel Veiga..... 3553
Horta Barbosa J B r 72 B Amazonas..... 2578
Horta Barbosa Nicolau cel r 122 Thereza..... 2276
Hospital Sta Thereza Paulino Affonso..... 2234
Hotel Avenida 282 1º Av 15 Novembro..... 3382
Hotel Central Av 15 Novembro..... 3327
Hotel Central 41 Av 15 Novembro..... 3233
Hotel Commercio 56 Dr Porciuncula..... 2306
Hotel D Pedro II Prç D Pedro..... 3949
Hotel Europa 340 7 Abril..... 2412
HOTEL INDEPENDENCIA Independencia..... 3917

BANCO HYPOTHECARIO E AGRICOLA DO ESTADO DE MINAS GERAES
SÉDE: BELLO HORIZONTE FUNDADO EM 1911
CORRESPONDENTE AUTORIZADO A FAZER TODAS AS OPERAÇÕES BANCARIAS
Avenida 15 de Novembro 288 - Telephone 3150 - Petropolis

EM SAQUINHOS DE 5 KILOS



podereis adquirir
a purissima farinha

BUDA-NACIONAL

INDISPENSAVEL
no preparo de
bolos, doces, pas-
teis, empadas, etc...

MOINHO INGLEZ

F.35-08

ARMAZEM CENTRAL
EX-CASA PESTANA FUNDADA EM 1884
MACHADO & CIA.
AV. 15 DE NOVEMBRO, 657 - Teleph. **2206** - PETROPOLIS

Especialidade em comestiveis e liquidos de primeira qualidade — Atacado e varejo
Preços sem competidores
—— O mais barateiro de Petropolis ——
Vinhos e conservas finas das melhores procedencias.
— Entrega a domicilio com presteza —

PETROPOLIS (Continuação)

HOTEL MAGESTOSO Cremerie Sixel..... 2384
Hotel Moderno 81 Av 15 Novembro..... 2642
Hotel Orleans 74 Dr Porciuncula..... 3217
Hotel Pensão Central 68 Dr Porciuncula..... 2354
Hotel Reis 27 Dr Porciuncula..... 2469
Hotel e Restaurant Max Meyer 454 Av 15 Novembro 2072
Hotel Rio Petropolis 904 Av 15 Novembro..... 2906
Hotel Savoia 762 Av 15 Novembro..... 2892
Hue Felippe vva r 609 7 Abril..... 3633
HUGO & C agencia 731 Av 15 Novembro..... 2252
Hugo L r 259 13 Maio..... 3071
Huntress G B r 95 Ypiranga..... 3096

I

Imbroisi Luiz r 143B Casem Abreu..... 3205
Inglez de Souza Carlota r 222 Ypiranga..... 3311
Inspectoria de Vehiculos Av 15 Novembro..... 2667
Instituto S José 260 Av Koeller..... 2438
INTERURBAN TELEPHONE CO OF BRAZIL
Vide Companhia Telephonica Brasileira

J

Jardim Cornelio r 137 Koeller..... 3843
Jardim Octavio comte r 721 Santos Dumont..... 2324
Jeronymo Domingos Francisco r
658 Bartholomeu Gusmão 2863
JOALHERIA LA ROYALE filial
754 Av 15 Novembro 2715
John Paulo Sauwen r 667 Ypiranga..... 2688
Jordão Luiz dr r 695 Piabanha..... 3765
Jornal de Petropolis 1004 Av 15 Novembro..... 2876
José F Carlos r 190 Casem Abreu..... 3487
Judice Ernani dr r 102 Buarque Macedo..... 2352
Junqueira Jacy dos Reis dr r 1º Março..... 3424
Justen André r 31 Estr Presidencia..... 2684
Justen Luiz r 600 Bingen..... 2197

K

Keller Carlos r 909 Thereza..... 3339
Kentish T M r 398 Ypiranga..... 3389
Kerti Henrik r 591 Av B Rio Branco..... 3980
Khair Ibraim José r 64 Nilo Peçanha..... 3768
Klein João r 92 Cel José Land..... 2280
Kling Esch Catharina J r 1036 Av B Rio Branco.. 2591
Klinkhammer J padaria 381 Av 15 Novembro..... 3077
Kozlowski Bruno dr r 678 Mons Bacellar..... 2456
Krause Fritz r 144 Visc Uruguay..... 2494
Kreischer Pedro r 225 Paulino Affonso..... 3075
Kunning John r 326 Ypiranga..... 2562
Kunning Margret r 828 Piabanha..... 2427

L

La Roque Augusto dr r Retiro Chacara Rosas..... 2301
La Roque Felippe r 284 Cel Albino Siqueira..... 2579
Laborat Quimico Industrial 923 Santos Dumont.... 3211
Lacerda João Maria dr r 138 Buarque Macedo..... 3733
Lacerda Renato dr r 1821 Thereza..... 2109
Lafoucade Romain r 142 Raul Leoni..... 2121
Lage Henrique r 780 Ypiranga..... 2549
Laña Agricola Carvalho gab dent
269 sb Av 15 Novembro 3406
Land Newton escr 39 Mar Deodoro..... 2032
Land Newton r 241 Visc Itaboraby..... 2222
Landsberg Alberto r 28 Prç Liberdade..... 2656
Landsberg Lucy Ethel r 99 Koeller..... 2208
Laranjeiras Possas Manoel r 523 Cel Veiga..... 3927
Larcher Fridolino fabr moveis 156 13 Maio..... 3080
Latif Miran r 135 Ypiranga..... 3755
Leal Carlos Pereira r 39 Dr Sá Earp..... 2411
Leal Ferreira João r 342A Casem Abreu..... 2136
Leão Teixeira Filho H C r 111 1º Março..... 3024
Leiloeiro Carvalho 1020 Av 15 Novembro..... 2162
Leitão da Cunha Aroldo dr r 530 Mons Bacellar.. 2113
Leitão Atafiba Silva r 2 Gen Marciano Magalhães.. 2920
Leitão da Cunha J dr r 61 Av Koeller..... 2882
Leite Guimarães Affonso dr r 87 Aureliano..... 2279
Leite Plinio dr cons 816 Av 15 Novembro..... 2869
Leite Plinio dr r 91 Av 15 Novembro..... 2407
Leiteria Minerva 13 Dr Porciuncula..... 3237
Leiteria Minerva 864 Av 15 Novembro..... 3299
Leiteria e Sorveteria Petropolis
11/17 Av 15 Novembro 2792
Lemos Alcindo Cardoso dep cereaes
52 Paulo Barbosa 2073
Lemos Ricardo r 181 Estr Carangola..... 2111
Leonardos Helena r 609 Ypiranga..... 2585
Leopoldina Conde r 492A Mons Bacellar..... 3852

LEOPOLDINA RAILWAY CO LTD
Estação Lg Estação..... 3815
Offic do Alto da Serra Alto da Serra..... 3543
Eng Via Permanente 6ª residencia Thereza.... 3542
Petropolis cargas Dr Sá Earp..... 3115
Res ajud Depart Locomoção 89 Fig Mello.... 3333
Res chefe officinas 73 Cel Albino Siqueira.. 2026
Res insp traf Ernesto Silva Ramos
130 Dr Porciuncula 3043
Lessa Francisco Sá dr r 585 Cel Veiga..... 2198
Levy Raphael r 162 Santos Dumont..... 3639
Libonatti Cruz Rosa r 216 Mar Deodoro..... 3643
LIGHT & POWER Acampamento Bingen..... 3331
Lima Antonio r 821 Av Washington Luis..... 2074
Lima Armando dr r 564 Av D Pedro I..... 3605
Lima Joaquim Teixeira r 1310 Thereza..... 2415
Lima M dr r 54 Saldanha Marinho..... 2648
Lindscheid Arnold r 320 7 Abril..... 2597
Lins Antonio da Costa tte r 404 Monte Caseros... 2360
Lisboa Joaquim Ignacio A dr r 71 Mons Bacellar.. 2702
Lisboa Maria Herminia r 69 Prç Pasteur..... 3895
Loho Annibal r 903 Quissamã..... 2345
Loeffler Carlos Otto balas 864 Av 15 Novembro... 2214
Loewe Otto Freitas r 163 Silva Jardim..... 2416
Lopes Renato r 525 Ypiranga..... 3275
Loureiro Camillo r 104 Thereza..... 3551
Loureiro J A r 187 Av Portugal..... 3266
Louro Sobrinho José r 1025 Santos Dumont..... 3321
Lowndes Vivian r Av Washington Luis..... 2493
Ludolf Americo dr r 109 Raul Leoni..... 2218
Lunau W A r 226 Mar Deodoro..... 3986
Luzitania couros art viag e taman
467 Av 15 Novembro 3294
Lyceu Artes Officios Petropolis 7 Abril..... 2098
Lyceu Fluminense 42 Koeller..... 2157

M

Mac Dowell da Costa J M dr r 330 7 Setembro.... 3849
Macedo João José dr r 124 B Amazonas..... 3135
Macedo Soares deputado r Samambaia..... 3663
Macedo Soares Gualter dr r 273 Buenos Aires.... 3088
Machado Costa Antonio r 584 Silva Jardim..... 3914
Machado Gabriella r 177 Nunes Machado..... 3216
Machado Porfiria r 140 Santos Dumont..... 3884
Machado Silvia Ubaldina W r Av B Rio Branco.. 2873
Macieira Odilio Alves r 1662 Thereza..... 2273
Maciel André r 392 Santos Dumont..... 2676
Maciel Julio r 530 Monte Caseros..... 2993
Mackintosch Charles Fraser r 451 Ypiranga..... 3616
Mafra Laet J H r 100 7 Abril..... 2216
Magalhães Antonio A r 114 Dr Joaquim Moreira.. 2380
Magalhães Bastos Carlos r 57 B Teffé..... 3108
Magalhães Castro José Antonio dr r 146 7 Abril.. 3498
Magalhães Firmo Mattos dr r 387 Monte Caseros.. 3969
Magalhães Gomes Edgard dr r 617 Santos Dumont.. 2973
Magalhães Gomes Horacio dr r 560 Monte Caseros 2635
Magalhães Gomes Luiz Querino dr r
64 Carlos Gomes 3699
Magalhães Olyntho M dr r 544 Ypiranga..... 3653
Maia Ismael dr r Independencia..... 2329
Maivorm José Antonio r 842 Bingen..... 2950
Majestic Hotel 160 Prç Liberdade..... 2903
Malheiros João Pereira r 2210 Quissamã..... 3280
Mallmann Zulfe Freitas r Independencia..... 2893
Marcenaria e Carpintaria Winter 795 Bingen..... 2948
MARCENARIA E SERRARIA FAULHABER
1200 Dr Sá Earp 2777
Marchese V escr 964 sb Av 15 Novembro..... 3611
Marchese Vicente r 209 Paulo Barbosa..... 2737
Marcondes de Castro Amelia r 1140 Av 15 Novembro 2451
Marcondes Francisco dr r 221 Carneiro Leão..... 2398
Márquez Antonio M r 108 Av Koeller..... 2437
Martinez Augusto r 431 Souza Franco..... 2670
Martins Amelia r 42 Aureliano..... 2902
Martins Armando neg 785 Av 15 Novembro..... 2627
Martins Candido dr r 401 Monte Caseros..... 3033
Martins Ferreira Annibal r Independencia..... 3766
Martins Lair dr r 59 Raul Leoni..... 3014
Mascarenhas Aristides r 500 Monte Caseros..... 3221
Mascarenhas Clovis dr r 153 Souza Franco..... 2189
Mascarenhas Osorio dr r 609 Souza Franco..... 3366
Matadouro Modelo Petropolis Av B Rio Branco.... 2454
Mathias Clemente r Itamaraty..... 3609
Mattos Benjamin dr r 129 Estr Taquara..... 3717
Mattos de Castro Dorliska r 492 Souza Franco... 2132
Mattos Fonseca M r 130 Av Koeller..... 2509
Mattos Gumercindo José r Av D Pedro I..... 3559
Mattos Osorio José dr r 509 Ypiranga..... 2517
Mauá Electric S A 772 Av 15 Novembro..... 3236

ANNUNCIAR NA LISTA DE ASSIGNANTES E' ANNUNCIAR **BEM** PARA UM PUBLICO DE **MULTIPLAS POSSIBILIDADES** ECONOMICAS

ALFAIATARIA PROGRESSO Av. 15 de Nov.bro, 671
CORRÊA & FILHO Tel. 2184
UNIFORMES COLLEGIAES e ARTIGOS MILITARES
SECÇÃO COMPLETA EM ARTIGOS FINOS PARA HOMENS PETROPOLIS

PETROPOLIS (Continuação)

Mayall A C r 37 Nunes Machado..... 3561
Mayrink Raphael r 603 7 Abril..... 2402
Medeiros Alberto José r 157 Av 15 Novembro.... 2235
Meira João dr r 223 Padre Siqueira..... 2872
Mellado Joaquim Antonio r 441 Padre Siqueira.... 3955
Mellado Idylio José r 569B Thereza..... 3483
Mello José Manoel r 18 Estr Cascatinha..... 3427
Mello José Maria dr r 44 Nilo Peçanha..... 2889
Mello Magalhães dr r 350 Av B Rio Branco..... 3750
Mello Newton r 679 sb Av 15 Novembro..... 2581
Mello Reis Senhorinha A r 205 1º Março..... 2835
Mello Sylvia Peixoto r 359 Ypiranga..... 3537
Mendes Lucio r 77 Aureliano..... 2897
Mendonça Bittencourt Gastão dr r 23 Nilo Peçanha 2544
Mendonça Eugenia r 1456 Av B Rio Branco..... 3455
Mendonça Pinto Noemia r 1854 Thereza..... 2649
Mendonça Rubens r 145 Guarany..... 2049
Mendonha Luiz r 255 Buenos Aires..... 3658
Menezes Abel P r 362 Av B Rio Branco..... 2776
Menge A de Alvim r 486 Ypiranga..... 3664
Mercado Municipal escr Prç Inconfidencia..... 2377
Mercado Municipal Merc r E..... 2793
Mesquita Jeronyma r 191 Mar Deodoro..... 3385
Mesquita Pimentel Ascanio Dá dr r 116 7 Abril.. 3035
Milanez Alvaro r 398 Cel Albino Siqueira..... 2164
Mills Roberto r 544 Santos Dumont..... 3174
Miloni A off serralh e bomb 1125 Av 15 Novembro 2696
Minnich O r 40 Av Tiradentes..... 3466
Miranda Góes Luiz r 35 Av Tiradentes..... 2909
Miranda Jordão Carlos dr r 69 Nunes Machado.... 2653
Miranda Jordão Edmundo dr r
1197 Hermogeneo Silva 3146
Miranda Mario A Cardoso r 127 Nunes Machado.. 3428
Miranda Pacheco Alfredo dr r 88 B Amazonas.... 3432
Miranda e Silva Dermeval dr r 210 Sald Marinho.. 3379
Moacyr Primitivo r 157 Av D Pedro..... 2166
Mobiliadora de Petropolis A 32 Paulo Barbosa.... 3688
Mobiliaria e Alfaiat Esperança 365 Av 15 Novembro 3388
Mobiliaria Brasileira 299 Av 15 Novembro..... 3988
Modelo Petropolitano 331 Av 15 Novembro..... 3515
Moinho Fluminense dep Av 15 Novembro..... 3414
Moinho Fubá Luiz Meri Felippe Camarão..... 3044
MOINHO INGLEZ
Escriptorio 312 Av 15 Novembro..... 3407
Gerencia 312 Av 15 Novembro..... 2239
Moinho da Luz 1093 Av 15 Novembro..... 2708
Monteiro Anastacio Silva dr r 199 Av D Pedro I... 3029
Monteiro Annibal R dr gab dent
1089 Av 15 Novembro 3123
Monteiro de Barros Anna r 417 Mons Bacellar.... 2336
Monteiro Delminda r 617 Piabanha..... 2975
Monteiro Filho Pedro José r Quart Woerstadt..... 3189
Monteiro Silva Filho Antonio r 91 Buenos Aires... 3295
Monteiro Tobias sen r 204 Buenos Aires..... 2224
Móra Luiz r 400 Mons Bacellar..... 3484
Morado José Pinto r 67 sb Souza Franco..... 3083
Moraes Americo F dr r 229 Prç Liberdade..... 2613
Moraes Junior Luiz dr r 1071 Sald Marinho..... 3831
Moraes Manoel r 335 Av Washington Luis..... 2733
Moraes Netto Eduardo D dr r 249 Henrique Dias. 3468
Moraes Paulo Lobo dr r 343 Freo Manoel..... 3962
Moreira Fonseca Manoel r 109 Av Koeller..... 3172
Moreira Manoel G r 25 Paulino Affonso..... 3290
Moreno Francisco mat sanitario 543 Cel Veiga.... 2809
Moscoso Alexandrino B r 58 Casem Abreu..... 2459
Mostaert C r 62 Villa Macedo..... 3322
Motta Maia Manoel A r 5 Av Koeller..... 2249
Moura Hastimphilo gen div r
1246 Av Washington Luis 3168
Moura Marinho dr r 27 Dr Porciuncula..... 2621
Moura Silvinato almte r 70 Prç Oswaldo Cruz.... 2521
Moura Sylvio Neves r 1260 Av Washington Luis.. 3951
Mourão Joaquim commend r 209 Henrique Dias... 3351
Muller Pedro José serraria 822 Sald Marinho..... 3282
Muniz Angelo r 96 Flor Peixoto..... 2589
Muniz João Oliveira r 92 Av B Rio Branco..... 2010

N

Nabuco José r 720 Piabanha..... 2628
Navarro de Andrade Gustavo dr r 575 Souza Franco 2693
Neumann Francisco r 75 Av Portugal..... 3489
Neves Alfredo dr r 267 Monte Caseros..... 3806
Neves F T Pereira r 59 Freo Manoel..... 3903
Neves Gastão Carlos dr r 1398 Av B Rio Branco 3724
Nicolai Margarida M r 235 Padre Siqueira..... 2784
Nietzsch Frank r 2488 Av B Rio Branco..... 3623
NIETZSCH PHOTO 880 Av 15 Novembro..... 2762
Nina Ribeiro dr r 75 1º Março..... 3603
Nogueira & C Lourenço armz 359 Av 15 Novembro 2106
Nogueira Filho & C 39/47 Dr Porciuncula..... 2325
Nogueira Filho Domingos S escr
22 Prç Inconfidencia 3707
Nogueira Thiago reg civil Av 15 Novembro..... 3625
Nogueira Thiago A r 154 Mons Bacellar..... 2689
Nogueira V r Cascatinha..... 3145
NOITE A
Succursal 776 Av 15 Novembro..... 3332
Res Director Succursal 163 Monte Caseros..... 2632
Nolasco Pedro dr r 12 1º Março..... 3811
Noronha Antonio escr 18 João Caetano..... 2691
Noronha Antonio r 280 Benj Constant..... 3824
Noronha Carlos F almte r 147 Cel Albino Siqueira 2036
Novoa Albino Cruz r 258 Barth Gusmão..... 2242
Novoa & C pedr e escr 221 Fonseca Ramos..... 3267
Nunes Raymundo José r 183 Souza Franco..... 3721
Nunes Waldemiro C r 899 Henrique Dias..... 3978

O

Officina Campos serralh mech 245 13 Maio..... 2006
Officina Mechanica 50 Prç Inconfidencia..... 3705
Officina Mercaldo 15 Floriano Peixoto..... 3982
Officina de Serralheria 26 João Pessoa..... 2187
OFFICINAS FORD 42 Alencar Lima..... 2186
Olesen & Forum fabr productos chim
1018 Cel Veiga 3477
Olive André r 508 Mosella..... 3642
Olive Ernesto José r 760A Av 15 Novembro..... 2501
Oliveira Alvaro dr r 604 Santos Dumont..... 2734
Oliveira Antonietta F r 916 Piabanha..... 2498
Oliveira Castro barão r 590 Souza Franco..... 3854
Oliveira Castro Americo Mendes r 53 Buarq Macedo 3714
Oliveira Castro Elysio Mendes dr r 67 Aureliano.. 3812
Oliveira Castro Herminio r 96 Buarque Macedo.... 3433
Oliveira Dutra Manoel r 825 Santos Dumont..... 2761
Oliveira Leite José Fernandes dr r
153 Av 15 Novembro 2796
Oliveira Oswaldo dr r 98 B Amazonas..... 2742
Oliveira Publio Rangel dr r 439 Mar Floriano..... 3091
Oliveira e Souza João Ribeiro dr r
249 Mar Floriano 2245
Oliveira Walfrido Bastos dr r 709 Ypiranga..... 3911
Olmos José r 294 Casem Abreu..... 3298
Optica A 986 Av 15 Novembro..... 3192
Ortiz Henrique C r 860 Cel Veiga..... 3116
Oswald Carlos r 42 Carlos Gomes..... 3574

P

Pacheco Adeodato Pereira r
Villa Helena Independencia 2309
Padaria America 35 Dr Porciuncula..... 3167
Padaria America dep pão 211 13 Maio..... 2492
Padaria Antiga Franceza e Armz 7 Mar Floriano.. 2682
Padaria Brasil Hespanha 1075 Mosella..... 3752
Padaria e Confeit Allemã 377 Av Washington Luis 2719
Padaria e Confeit Bijú 1217 Av Washington Luis.. 2943
Padaria e Confeit Nacional 744 Av 15 Novembro.. 2530
Padaria e Confeit Nova Franceza 23 Flor Peixoto.. 2302
Padaria e Confeit Oswaldo Cruz 123 Monte Caseros 2764
Padaria Confiança 309 Thereza..... 2092
Padaria Cruzeiro 26 João Pessoa..... 3491
Padaria das Familias 26 Mar Deodoro..... 2263
Padaria Hollandeza 418 7 Abril..... 2588
Padaria Hollandeza filial 118 Dr Porciuncula..... 3597
Padaria Italiana 116 Monte Caseros..... 3169
Padaria Luzitana 1770 Cel Veiga..... 2969
Padaria Modelo 932 Thereza..... 2172
Padaria Nova America 661 Av 15 Novembro..... 2504
Padaria Sta Therezinha 1155 Av B Rio Branco.... 3864
PADARIA SUL AMERICA 1033 Av 15 Novembro.. 3667
Paes & C Ltda fabr mov 2048 Thereza..... 2669
Paes de Carvalho Pedro P dr r 2744 Mons Bacellar 2370
Paes Leme Luiz Betim r 149 Av Tiadentes..... 2639
Paixão Henrique dr r 178 Santos Dumont..... 2405
Paixão Monclair J r 63 Silva Jardim..... 2165
Palace Hotel 124 B Amazonas..... 3009
Palace Hotel 124 B Amazonas..... 2806
PALACIO RIO NEGRO
Secretaria Av Koeller..... 3204
Depend palacio Av Koeller..... 2573
Aposento particular do S Presidente da
Republica Av Koeller..... 2941
Palma Anthero r 156 Thereza..... 2722
Paoni & C açougue 1129 Estr Carangola..... 3522
PAPELARIA COLLEGIAL 22 Paulo Barbosa..... 3300
Papelaria Esteves 341 Av 15 Novembro..... 3712
PAPELARIA IMPERIO 288 Av 15 Novembro.... 2815
PAPELARIA E LIVRARIA DO POVO
734 Av 15 Novembro 2033

ASSUCAR PEROLA
TEL. 2093

PETROPOLIS CREDITO MOVEL

PETROPOLIS:
TELS. 2003 — 2083 — 3154
NICTHEROY: TEL. 1895
ESTR. RIO-PETROPOLIS (MERITY):
TEL. CAXIAS 5

PETROPOLIS (Continuação)

Pareto Junior João Victorio dr r 234 Av B Rio Branco 3702
Parin Candido r 1031 Souza Franco..... 2927
Parry Aled comte r 329 Flor Peixoto..... 3993
Pastor de Oliveira José r 102 Mar Deodoro..... 3853
Paula Buarque dr r 13 7 Setembro..... 2055
Paula Fonseca Mario dr r 16 Nilo Peçanha..... 2553
Paula Leite José N dr r 66 João Caetano..... 2545
Paula Machado Linneu r 298 Ypiranga..... 2011
Paulino Clemente r 208 Cel Albino Siqueira..... 3249
Paulino José Pereira r 213 João Pessoa..... 2005
Pazos Gonzalez Bento r 211 Souza Franco..... 3499
Pazos Gonzalez Ricardo r 29A Prç Inconfidencia... 3996
Peçanha Alcebiades embaix r 380 Cel Albino Siqueira 2240
Pederneiras Eduardo dr r 35 B Amazonas..... 3465
Pedreira B Mello Stella r 154 c 1 João Caetano.. 3695
Peixoto Castro Antonio dr r 272 Benj Constant... 2826
Pellegrini Francisco r 1 Av D Pedro I..... 3125
Pellegrini Paulo armz 619 Itamaraty..... 2917
Pellini José dr r 904 Av 15 Novembro..... 2968
Penna Anna Ferreira r 307 João Pessoa..... 3155
Pensão Geoffroy 143 Mar Deodoro..... 2202
Pensão Selecta 159 Paulo Barbosa..... 2400
Pensão Vanzan 373 sb Av 15 Novembro..... 3869
Pensão Vera Regina 182 1º Paulo Barbosa..... 3324
Pequeno Varejista Ao armz 12 Carlos Gomes..... 3690
Pereira Alvaro r 139 Av B Rio Branco..... 3453
Pereira Antonio Heitor r 385 Gonç Dias..... 3636
Pereira Armando P r Inconfidencia..... 3796
Pereira Cesario dr r 553 Santos Dumont..... 3882
Pereira Merval Soares dr r 129 Estr Taquara..... 3717
Pereira Severino r 79 Raul Leoni..... 2611
Pereira Soares Boaventura r 361 Monte Caseros.. 2604
Perestrello João Maria N dr r 54 Nilo Peçanha.... 3875
Pernambuco Fernandina de Almeida r 520 Monte Caseros 2726
Pernambuco Junior J A r 74 Nilo Peçanha..... 2605
PETROPOLIS CREDITO MOVEL
Escriptorio 344 Paulo Barbosa..... 2083
Filial auto Sport 801 Av 15 Novembro..... 2003
Secção de Vendas 344 Paulo Barbosa..... 3154
Petropolis Fabril 233 Av Portugal..... 3694
Petropolis Radio Diffusora 312 2º Av 15 Novembro 2340
Pharmacia Aguiar 470 7 Abril..... 3212
Pharmacia Azevedo 1593 Thereza..... 2381
Pharmacia Central 613 Av 15 Novembro..... 2625
Pharmacia Central 613 Av 15 Novembro..... 2725
Pharmacia Central filial 332 Bernardo Vasconcellos 3238
PHARMACIA E DROGARIA FLUMINENSE 1040 Av 15 Novembro 3025
Pharmaia Homœopathia Hahnemann 892 Av 15 Novembro 3493
PHARMACIA IDEAL 131 Monte Caseros..... 2981
Pharmacia Itamaraty 2186 Quissamã..... 2899
Pharmacia Modelo 273 Av 15 Novembro..... 3525
Pharmacia Petropolis 557 Av 15 Novembro..... 2063
Pharmacia Popular 1229 Av Washington Luis..... 2677
Pharmacia Sta Therezinha 127D Bernardo Vasconcellos 3438
Pharmacia So Antonio 727 Av 15 Novembro..... 3278
Pharmacia Serano 51 Prç Inconfidencia..... 3225
Philippi Julio E r 178 Buenos Aires..... 3111
PHOTO NIETSCH 880 Av 15 Novembro..... 2762
Pia Francisca Irmã r 1º Março..... 2435
Pic Nic bar 62 Estr Prado..... 3886
Pimentel Duarte José C dr r 1524 Thereza..... 2775
Pimentel Hilario Santos dr r 230 7 Abril..... 3756
Pinheiro A Costa r 304 Visc Uruguay..... 2822
Pinheiro Adriano Rodrigues r 1168 Av 15 Novembro 3595
Pinheiro Adriano Rodrigues r 569 Quart Engelhein 3451
Pinheiro J R r 318 Av D Pedro I..... 2575
Pinheiro Mario dr r 29 sb Prç D Pedro..... 2614
Pinho Antonio Ribeir r 45 sb Silva Jardim..... 3003
Pinto Adolpho dr r 81 Av B Rio Branco..... 3052
Pinto Francisco José r 165 Mar Deodoro..... 2268
Pinto João P da Cunha r 496 Cel Veiga..... 2478
Pires Domingues José r 318 Cel Albino Siqueira... 2928
Pires R A despach Prç Mauá..... 2299
PONTO AUTOMOVEIS Prç D Pedro..... 2123
PONTO AUTOMOVEIS AUGUEL Paulo Barbosa.. 2810
Ponto Automoveis Prç D Pedro Prç D Pedro..... 2389
Ponto Automoveis Prç D Pedro Prç D Pedro..... 3924
Ponto Automoveis Prç Estação Dr Porciuncula..... 3656
Ponto Automoveis Prç Estação Dr Porciuncula..... 2935
Ponto Automoveis Prç Liberdade Prç Liberdade.... 2041
Porciuncula Luiza r 220 Paulo Barbosa..... 2985
Porciuncula Oscar r 1605 Av B Rio Branco..... 3393
Portella Jorge r 70 Av Tiradentes..... 2571
Porto João dr r 168 Raul Leoni..... 2346
POSTO TELEPHONICO PUBLICO P S 1 39 Mar Deodoro
Prado Oliveira Frederico vva r 153 Thereza..... 2951
Prado Raul r 43 Koeller..... 2871
Predilecta A 906 Av 15 Novembro..... 2754
PREFEITURA MUNICIPAL
Directoria Fiscalização Prç Mauá..... 2173
Gab do Prefeito Prç Mauá..... 2525
Portaria da Prefeitura Prç Mauá..... 3602
Directoria de Saude Prç Mauá..... 2881
Directoria de Obras Publicas 305 7 Setembro.. 2771
(Continúa)

PREFEITURA MUNICIPAL (Continuação)
Almoxarifado Municipal Bingen..... 3504
Limpeza Publica Cel Veiga..... 2794
Hospital Isolamento Paulino Affonso..... 3615
Cemiterio Municipal Fab Mattos..... 3594
Res Director Fiscalisação 63 Buarque Macedo.. 2612
Res Director Fazenda 63 Cel Land..... 2987
Res Director do Expediente 1141 sb Av 15 Novembro 2721
Res Director Saude 29 sb Prç D Pedro..... 2614
Res Porteiro Prç Mauá..... 3586
Res Encarregado Garage 7 Abril..... 3190

Q

Quadros Romeu E maj vva r 111 Av B Rio Branco. 2629
Quartel Destacamento Av 15 Novembro..... 2515
Quartel da Força Federal Estr Presidencia..... 2825
Queiroz Alvaro r 380 Ypiranga..... 2076
Queiroz Vasconcellos E tte r 88 7 Abril..... 2272
Quitanda Familiar 156 Monte Caseros..... 2287
Quitanda Popular 223 13 Maio..... 3992
Quitanda Primavera 318 Gen Rondon..... 3889
Quitanda S Jorge 292 13 Maio..... 2194
Quitanda S José 327 13 Maio..... 3437
Quitanda 7 de Abril 368 7 Abril..... 3521

R

Rabello Alfredo Sá comte r 226 Mosella..... 2205
Rabello Cesar dr r 273 Padre Siqueira..... 2134
Rainho Silva Carneiro José r 115 Alberto Torres.. 2355
Rambo Preston A r 307 Piabanha..... 2516
Ramôa Luiz gen r 471 Flor Peixoto..... 2864
Ramos Eugenio r 489 Mons Bacellar..... 3114
Rattes José M r Av D Pedro I..... 3315
Read Armstrong r Santos Dumont..... 2310
REGADOR AO 457 Av 15 Novembro..... 2082
Regendanz Paul dr r 667 Ypiranga..... 2688
Rego Monteiro Gonçalo r 165 Av B Rio Branco.. 3062
Rego Ricardo Almeida dr r 74 Buarque Macedo.... 3400
Rego Rosa G de Almeida r 1455 Gen Marciano Magalhães 3893
Reichelt Ernesto Victorino r 26 João Pessoa..... 2187
Reis Annibal Rodrigues r 612 Cel Veiga..... 3291
RELOJOARIA E OURIVESARIA SUISSA 30 Dr Porciuncula 3494
Restaurant e Botequim 57 Souza Franco..... 2692
Restaurant Cremerie Sixel Cremerie Sixel..... 3619
Restaurant Italia 737 Av 15 Novembro..... 2681
Restaurant Milano 615 Av 15 Novembro..... 2281
Rey Laura Maria r 443 Visc Itaborahy..... 2335
Rezende Antonio r 385 sb Av 15 Novembro..... 3073
Ribeiro Bellino Alfredo r 174 Paulo Barbosa..... 3685
Ribeiro Castro Ulysses r 141 Flor Peixoto..... 3245
Ribeiro Felippe r 8 João Pessoa..... 2295
Ribeiro João Lopes r 1327 Gen Marciano Magalhães 3921
Ribeiro Junqueira Irmão & Botelho Ltd 912 Av 15 Novembro 2461
Rinhadeiro Petropolitano 479 Av B Rio Branco.... 3203
Rink Samuel r 999 Thereza..... 3791
Rio Preto baroneza 374 7 Abril..... 3411
Rivetti Vicente B r Estr Carangola..... 3343
Roças Orlando dr r 78 Buenos Aires..... 3164
Rocha Arthur capt frag r 142 Figueira Mello..... 2211
Rocha Aurelio A dr r 942 Quart Engelhein..... 3463
Rocha Eduardo r 377 Prof Stroelle..... 3995
Rocha Francisco B r 78 Alberto Torres..... 3260
Rocha Francisco Manoel dr r 49 Freo Manoel..... 2713
Rocha Lima dr r 95 Prç Liberdade..... 2141
Rocha Miranda Fernando r 857 Piabanha..... 2966
Rocha Miranda Filhos r Prç Liberdade..... 3341
Rocha Miranda Luiz dr r 205 Prç Liberdade..... 2246
Rocha Paes Oscar r 636A Thereza..... 2386
Rocha Sebastião Augusto r 650 Cel Veiga..... 3022
Rodoviaria Sul Petropolis Ponte Fones..... 2290
Rodrigues Fernando Troviscal r 465 Souza Franco.. 2244
Rodrigues Peixoto Cornelia r 190 Koeller..... 2016
Romão Antonio José r 76 7 Abril..... 2002
Rombauer Christina r 240 Benj Constant..... 2539
Roquette Pinto Josephina r 1513 Thereza..... 3008
Rosendo M Santos Francisco r 978 Quissamã..... 3823
Rossi & Irmão fabr vassouras 59 Flor Peixoto.... 2837
Roure E Gastão de r 441 Henrique Dias..... 2018
Rowe William Knight r 105 Paulo Barbosa..... 2789
Roxo Henrique dr r 268 7 Abril..... 2466
Rudge Paulo Mattos dr r 62 João Pessoa..... 3426
Russel Alfredo A dr r 40 João Pessoa..... 3932

S

Sá Dario armz 1772 Thereza..... 2024
Sá Dario radios 135 Av 15 Novembro..... 3789
Sá Earp Filho dr r 73 Mar Deodoro..... 2446
Sá Earp Nelson dr r 322 Av Pedro I..... 2823
Sá Freire Sylvio Mario dr r 272 Prof Stroelle.... 2874
Sá João Maria r 380 Freo Manoel..... 2858
Sá Rego Adh F dent 37 Paulo Barbosa..... 2274
Sá Rego Adh F r 89 Flor Peixoto..... 2152
Saavedra barão r 46 B Amazonas..... 3313
Saboya Sergio dr r 70 Casem Abreu..... 2233

GINASIO PIO AMERICANO

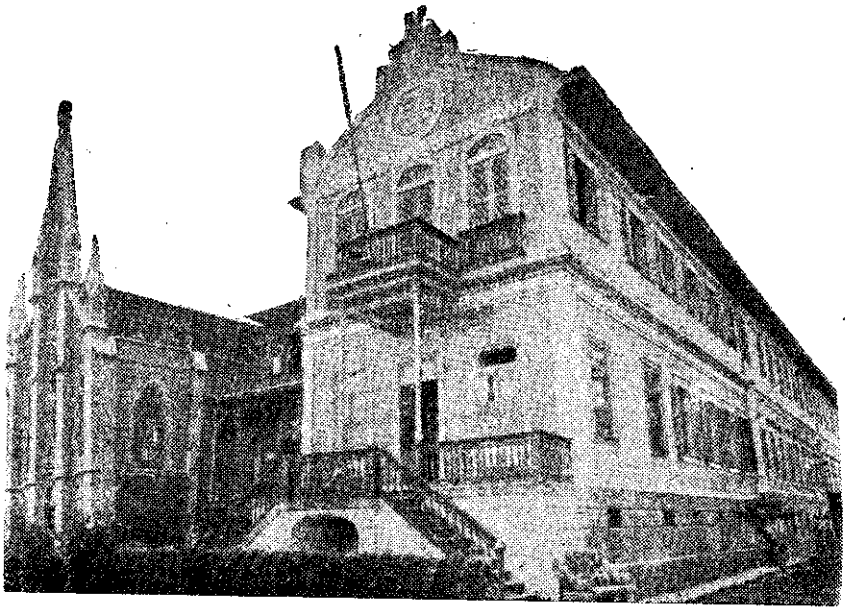

DIREÇÃO DO PROFESSOR

DR. CANDIDO JUCA' (FILHO)

GRANDE INTERNATO PARA RAPAZES

SITUADO NUM DOS PONTOS MAIS SAUDAVEIS DO RIO DE JANEIRO

ALTO E VENTILADO — VERDADEIRO SANATORIO

EXTERNATO MISTO

REGIME UNIVERSITARIO PARA OS MAIORES

CURSOS PRIMARIO, DE ADMISSÃO E SECUNDARIO

DEPARTAMENTOS RECREATIVOS

FISCALIZADO OFICIALMENTE

RUA TEIXEIRA JUNIOR, 48 a 54 — SÃO JANUARIO

—— RIO DE JANEIRO ——

TELEFONE 28-1041

SALÃO PARIS

"MANICURE" ---- "COIFFEUR POUR DAMES"

ATTENDE CHAMADOS A DOMICILIO

Av. 15 de Novembro, 832 -- PETROPOLIS -- Tel. 2363

PETROPOLIS (Continuação)

Sahm Eustochium r Paulino Affonso..... 2925
Salão Avenida 552 Av 15 Novembro..... 3704
Salão Cosmopolita 804 Av 15 Novembro..... 2413
Salão Elegante 577 Av 15 Novembro..... 3013
SALÃO LONDRES barb perf 960 Av 15 Novembro 3887
Salão Paris roupas brancas e perf
832 Av 15 Novembro 2363
Salazar Manoel Marques Sá r 400 Av B Rio Branco 2971
Salerno Carmine r 743 Gen Marciano Magalhães.... 2848
Salsicharia Petropolis 430 7 Abril..... 2834
Salsicharia Serrana 153 Av Washington Luis..... 2199
Samarão Jesuino Rodrigues r 72 Epitacio Pessoa.. 3434
Sampaio Alberto r 570 Souza Franco..... 2426
Sampaio Amandio Garcez armz João Caetano..... 2791
Sampaio Franklin r 55 Prç Liberdade..... 2536
Sanatorio de Beneficencia Portugueza Av Portugal.. 3674
Sanatorio Infantil S Pedro 586 Herm Silva..... 2946
Sanceau Gustavo r 1898 Av B Rio Branco..... 2004
Sanson David dr r 333 Souza Franco..... 2337
Sant'Anna Oscar dr r 129 1º Março..... 3630
Santoro Constantino r 116 Guarany..... 2342
Santos Campos Adelaide r 332 Monte Caseros..... 2376
Santos Carvalho vva r 98 Ernesto Paixão..... 2139
Santos Jayme Lemos r 74 Gen Osorio..... 3218
Santos Lobo H r 662 Quissamã..... 3141
Santos Luperio dr r 310 Fonseca Ramos..... 2728
Santos Messias C r 68 Mar Deodoro..... 3676
Sapataria Ideal 520 Av 15 Novembro..... 3207
Sapataria Messa 323 Av 15 Novembro..... 3781
Sapataria Moderna 1070 Av 15 Novembro..... 2513
Sapataria Para Todos 279 Av 15 Novembro..... 2765
Sapataria Popular 491 Av 15 Novembro..... 2087
Sapataria Rosario 59 Prç Inconfidencia..... 2286
Sauwen Joaquina r 64 7 Abril..... 2101
Scali Francisco r 534 Gen Marciano Magalhães.. 2156
Schaller & C fabr conservas 179 Rockfeller..... 3819
Scudese Miguel Francisco r 57 Estr Cascatinha.... 3575
Seabra Gervasio r 167 Av Koeller..... 3443
Seabra M A r 56 Av Epitacio Pessoa..... 3224
Sebas Raphael dr r 518 Av 15 Novembro..... 2804
Sebastiany Pedro r 85 S Pedro Alcantara..... 3941
Seixas Alvaro Baptista dr r 280 Sald Marinho.... 2000
Seixas Corrêa Roberto r 125 Mons Bacellar..... 2526
Seminario res superior 747 Av B Rio Branco..... 3423
Sentinella A ferrag 5 Prç Inconfidencia..... 3520
Sequeira Alfredo r 324 Av Koeller..... 2723
Sequeira Antonio r 57 José Bonifacio..... 3391
SERRARIA CARPINTARIA FAULHABER
1200 Thereza 2777
Serraria Diogo Av 15 Novembro..... 3081
Serraria Petropolis 808 Sald Marinho..... 3677
Silva Celia Lyra r 325 Padre Siqueira..... 2264
Silva Costa Elisa r 107 S Pedro Alcantara..... 2742
Silva Costa Octavio dr r 183 Padre Siqueira..... 2486
Silva Domiciano F Monteiro r 49 Aureliano..... 2886
Silva Hugo med r 620 Thereza..... 2601
Silva Ignacio Ferreira 492 João Caetano..... 3176
Silva Jcão Soares r 612 Cel Veiga..... 2619
Silva Lindolpho Ferreira r 1024 Av B Rio Branco. 3860
Silva Marques Anna F r 141 Souza Franco..... 3165
Silva Mello r Presidencia..... 2816
Silva Paulo Sidney r 86 Paulino Affonso..... 2570
Silva Yvonnette Taques r 483B Piabanha..... 3030
Silveira Amaro r 228 Prç Liberdade..... 2474
Silveira Dagmar r 574 Av D Pedro I..... 2510
Silveira J Duarte cel cartorio Av 15 Novembro.... 2577
Silveira Souza Edgard r 76 Carlos Gomes..... 2797
Silverio F ag internacional 88 Av 15 Novembro.... 3519
Silverio F r 624A Silva Jardim..... 2910
Simões Floriado r 1906 Mosella..... 2071
Simões Francisco r 242 Prç Liberdade..... 2622
Sindorf Antonio r 43 Prç Pasteur..... 3668
Sindorf José Antonio r 107 Prç Pasteur..... 3296
Sinfonia A mat electr 661 Av 15 Novembro..... 2350
Singer Sewing Machine Co 304 15 Novembro..... 3067
Singery Jacques r 128 Mons Bacellar..... 2512
Siqueira Manoel r 193 Ypiranga..... 2070
Sixel Fercher & C officina 54 Av B Rio Branco... 2129
Soares Commissario 249 Paulino Affonso..... 3061
Soares Antonio r 403 Thereza..... 3598
Soares Filho Alfredo Pinheiro tte r 480 Piabanha.. 2149
Soares Pinto E r 41 Av Portugal..... 2849
Soares Pinto J marc 670 Mosella..... 2824
Soares Silva Christovão r 356 Carlos Gomes..... 2944
Sodré Alcindo med r 99 Dr Sá Earp..... 3912
SONHO DE OURO loter 60 Av 15 Novembro..... 3773
Souto Alzira Rocha r 747 Piabanha..... 3011
Souza Carauta r 145 Mons Bacellar..... 2254
Souza Claudio dr r 247 Prç Liberdade..... 2078
Souza Durval eng r 221 Alberto Torres..... 2126
Souza Frederico dr r 433 Dr Sá Earp..... 3670
Souza Jaubina Rodrigues r 272 Thereza..... 2599
Souza João Francisco dr r 222 Benj Constant.... 2965
Souza José Antonio r 105 Souza Franco..... 2482
Souza Leite Domirgos dr r 517 Santos Dumont... 2256
Souza Leite Julia Claudio r 148 Barth Gusmão... 2701
Souza Lima dr r 160 Buenos Aires..... 2624
Souza Manoel Vieira r 88 Mar Deodoro..... 3879
Souza Reis dr r 376 7 Setembro..... 2455
Spagnolo Pedro sapateiro 695 Thereza..... 2705
Spector Isaac r 46 Tv Petropolitana..... 3258
Standard Brands of Brazil Inc 154 Itamaraty..... 3276
Steele Amelia r 455 Mons Bacellar..... 3802
Steele Samuel Bandeira r 96 Av Washington Luis 2852
Steiner Henrique r 214 Av D Pedro I..... 3761
Sthamer Hermann r 232 Prof Siroelle..... 2102
Stuckenbruck P mechan 275 Dr Bongean..... 2617
Stumpf Franz r 59 Prç D Pedro 3124
Stumpf Guilherme F Carlos r 380D Kopke..... 3272
Sub Delegacia de Policia 27 Estr Cascatinha..... 2207
Superint Imp Fazenda Petropolis 98 B Teffé..... 3192
Sutter & Irmãos Francisco armz
1072 Gen Marciano Magalhães 2323
Sylvester C A r 26 7 Abril..... 2972

T

Tamancaria Commercio 1009 Thereza..... 2652
Tamancaria Petropolis 192 Monte Caseros..... 2061
Tannenbaum Benjamin r
1235 Gen Marciano Magalhães 2672
Taves Oscar R 784 Piabanha..... 2603
Tavora Belisario dr r 339 Piabanha..... 2065
Taylor Alfredo r 263 Francisco Manoel..... 2600
Taylor Herbert r 793 Piabanha..... 3368
Tecelagem de Seda Sta Margarida 1220 Mosella... 3364
Teffé almte barão de r 143 Silva Jardim..... 3376
Teffé baroneza r 627 Estr Saudade..... 3916
Teive Victor Cabral dr r 14 Raul Leoni..... 3560
Teixeira Antonio José r 1359 Quissamã..... 3666
Teixeira Antonio R r 241 Alberto Torres..... 3184
Teixeira Herminio dr r 541 Mons Bacellar..... 3412
Teixeira Mendes Raymundo r 634 Av B Rio Branco 3808
Teixeira Soares João dr r 546 Souza Franco..... 2334
Telles Aurelio Amoedo r 109 1º Março..... 2351
The English School Quitandinha..... 3421
THEATRO CAPITOLIO Empr R Barbosa
Av 15 Novembro 2744
Theatro D Pedro II Prç D Pedro..... 3759
THEATRO PETROPOLIS 804 Av 15 Novembro.... 2047
Theunisse W H T r 247 Ypiranga..... 2565
Tigre Oliveira Jayme dr r 108 Buenos Aires..... 2296
Tillis Jacob r 39 João Pessoa..... 3989
TINTURARIA BRASILEIRA DE SEDAS
1204 Gen Marc Magalhães 3317
Tinturaria Central 349 1º Av 15 Novembro..... 3027
Tinturaria Moderna 293 João Pessoa..... 3093
Tinturaria Parisiense 710 Av 15 Novembro..... 2643
Tinturaria Petropolis 1129A Thereza..... 3208
Tobler Ulrich r 1380 Thereza..... 3495
Tornaghi E dr r 198 Av D Pedro I..... 2952
Torrefacção Café S Geraldo 1096 Av B Rio Branco 2210
Torres Araken r Av Portugal..... 3149
Tourinho Alvaro gen dr r 10 Av Portugal..... 2212
Transporte Campos 245 Rockfeller..... 2180
Tribuna Petropolis superint Alencar Lima..... 2385
Trocol Paulo r 773 Av 15 Novembro..... 2292
Tupinambá Joaquim Souza r 211A Paulo Barbosa.. 2700

U

Ubirajara Antonio despach trafego Lg Estação..... 2357
Universidade de Petropolis 188 Visc Itaborahy.... 2271

V

Vaccani Ruy dr r Cel Albino Siqueira..... 2658
Valle de Almeida vva r 309 Flor Peixoto..... 2830
Valle Oswaldo r 149 Piabanha..... 2401
Van Erven Henrique r Estr Samambaia..... 2265
Varanda Alvaro 355 Santos Dumont..... 3764
Vargas de Andrade José r 422 Ypiranga..... 3461
Vasco Ortigão commend r 250 Prç Liberdade..... 2772
Vasconcellos Alberto Mendes r 2265 Av B R Branco 2145
Vecchi Victorio r 1537 Av B Rio Branco..... 2746
Veiga Didimo A F dr r 510 Fonseca Ramos..... 2756
Veiga Edmundo dr r 231 Buenos Aires..... 3474
Veiga Gastão Corrêa r 524 Ypiranga..... 3512
Veiga Raul dr r 445 Souza Franco..... 3475
Velasco Indiana r 1716 Thereza..... 2551

SAPATARIA PARIS

CALÇADOS PARA HOMENS, SENHORAS E CREANÇAS — ESPECIALIDADE EM CALÇADOS LUIZ XV

-- MODELOS ORIGINAES E EXCLUSIVOS --

Av. 15 de Novembro, 832 — PETROPOLIS — Tel. 2363

DIVERTIR · FAZ · PARTE · DA · VIDA
THEATRO PETROPOLIS
PONTO DE REUNIÃO DO MUNDO CHIC » T. 2047

PETROPOLIS (Continuação)

Velloso José Custodio r 113 Mar Floriano..... 2905
Verhoonen G r 39 Nilo Peçanha..... 2828
Vianna M N r 636D Thereza..... 2058
Vianna Raymundo G dr r 1230A Thereza..... 3486
Viard Henrique F G r 335 Monte Caseros..... 2471
Vieira Aurelio J capt r 640 Santos Dumont..... 2261
Vieira Cunha Jor Antonio dr r 486 Gonç Dias..... 3701
Vieira Emilio r 486 Bernardino Vasconcellos..... 3516
Vieira J prof r 211 Paulo Barbosa..... 3090
Vieira José dr r 251A Dr Sá Earp..... 3832
Villar Frederico comte r 497 Monte Caseros..... 2576
Villela Fernando M dr r 140 Santos Dumont..... 3884
Vivajo Valentim r 378 Fons Ramos..... 2229
Vizeu & Passos Graphica Imperio
288 Av 15 Novembro 2815
Vogel H E T r 389 Carneiro Leão..... 2436
Vogel & Troyack armz 8 Darmstadt..... 3227
Voglimacci Olga Steinegger r Chile..... 3885
Volchan Bernardo r 62 Gen Osorio..... 3979
Vozes Petropolis redacção 225 Nunes Machado.... 3214

W

Weber Gustavo r 937 Thereza..... 2371
Webler Anna part 558 Dr Sá Earp..... 2638
Weinschenck Oscar dr r 481 Souza Franco..... 2192
Weirich Maria vva r 604 Monte Caseros..... 2344
Well Julius r 269 Henrique Dias..... 3271
Werneck Aristides dr r 109 Silva Jardim..... 2957
Werneck de Carvalho Alynthor, dr r 381 Piabanha.. 2531
Werneck Julio Furquim dent 48 sb Paulo Barbosa 2745
Werneck Maria Angelica F r 367 Piabanha..... 3660
Werneck Paulino dr r 481 Monte Caseros..... 3265
Werner & C H B fabr 1485 Bingen..... 2193
Werner & C H B fabr 1485 Bingen..... 2053
Werner Hilmar r 1497 Bingen..... 3533
Werner Leopold r 1543 Bingen..... 2673
Wilbert Galdino armz 165 Av Washington Luis.... 2637
Willemsens Junior José r 115 Nunes Machado..... 2518
Wilmann João r 497 Souza Franco..... 2188

X

Xavier João r 1121 Av 15 Novembro..... 3770

Z

Zanatta Eduardo r 55 Paulo Barbosa..... 3002
Zillig Alzira r 3 Av Washington Luis..... 2457

PILAR

MUNICIPIO DE IGUASSU'

POSTO TELEPHONICO PUBLICO P S 1 ..... Pilar
Nucleo Colonial S Bento Faz S Bento..... 2

PINHEIRO

MUNICIPIO DE BARRA DO PIRAHY

Junqueira Alberto dr Faz Paysandú..... 2
Mosteiro de S Bento Faz Tres Poços..... 3
Palm Henrique Frederico dr Faz Sta Helena..... 4
POSTO TELEPHONICO PUBLICO P S 1 Cel José Breves
Posto Zootechnico Federal Pinheiro..... 5
Usinas Lacticinios Modelo Lg Estação..... 6

PIRAHY

MUNICIPIO DE PIRAHY

POSTO TELEPHONICO PUBLICO P S 1
68 Barão Pirahy
Silva Antonio Pereira 3 Prç Municipal..... 1

PORTELLA

MUNICIPIO DE ITAOCARA

POSTO TELEPHONICO PUBLICO P S 1... Cel Cunha

PUREZA

MUNICIPIO DE S FIDELIS

Amaro Alexandre compr café Pureza..... 6
Bacarat & Gazen armz Pureza..... 9
Martins Manoel Luiz lot Pureza..... 10
POSTO TELEPHONICO PUBLICO P S 1... 56 Estação
Silva Magueira & C café Pureza..... 7
Usina de Pureza Pureza..... 8

QUEIMADOS

MUNICIPIO DE IGUASSU'

Comp Fazendas Unidas Normandia res dr I Souza Cabuçú 3
Comp Fazendas Unidas Normandia Faz Cabuçú..... 4
POSTO TELEPHONICO PUBLICO P S 1... 31 Capella

RAIZ DA SERRA

MUNICIPIO DE MAGE'

Comp America Fabril escr Fabr Pau Grande.... 2-J-12
Comp America Fabril ger Fabr Pau Grande..... 2-J-13
Comp America Fabril res gerente Fabr Pau Grande 2-J-20
POSTO TELEPHONICO PUBLICO P S 1.. Raiz da Serra

REZENDE

MUNICIPIO DE REZENDE

A

A Mobiliadora 5 Dr Cunha Ferreira..... 154
Agencia Bancaria Ribeiro Junqueira Cel Albino Almeida 64
Agencia Chevrolet 3 Maio..... 123
Agencia Ford Cel Albino Almeida..... 147
Alex Elias 54 Prç Dr Oliveira Botelho..... 80
Alfaiataria Guimarães 49 Prç Dr Oliveira Botelho.. 158
Alfaiataria Primor 58 Prç Dr Oliveira Botelho..... 40
Almeida Antonio Alves r 110 Rosario..... 68
Almeida Jovina Gouveia r 33 Prç Dr Oliveira Botelho 12
Almeida José Alves r Simão Cunha..... 65
Alvarenga A armz Luiz Camões..... 198
Andrade João fabr sabão 253 Rosario..... 19
Andréa & Irmão N armz Alfredo Whately..... 35
Anechino Rodolpho faz Faz Carreiras..... 161

B

Balthar João armz 3 Alfredo Whately..... 45
Baptista Antonio r 20 Fabiano..... 31
Baptista Lopes & C armz 22 Dr Cunha Ferreira.... 27
Bar do Ponto 51 Prç Dr Oliveira Botelho..... 142
Bar e Rest Familiar 71 Prç Dr Oliv Botelho..... 51
Bar e Rest Itararé 12 Fabiano..... 128
Barbosa & Gouvêa dep aguardente Luiz Camões.... 168
Balieiro J Maximiano dr r 203 Rosario..... 106
Bernardi Cezario 39 Cel Braziel..... 169
Botelho Francisco C Oliveira dr r Chacara Sto Antonio 8
Botelho Octavio escr 23 Prç Centenario..... 183
Braile Neto Pedro r 40 Prç Dr Oliveira Botelho.... 77
Brasileira A faz 15 Cel Albino Almeida..... 137
Brazil José Alves r 36 Dr Cunha Ferreira..... 182
Bruno Sabino r Granja Sto Antonio..... 5

C

Café e Bar Gastão 79 Albino Almeida..... 120
Caldeira Guilherme Alves armz Bulhões..... 159-J-13
Camara Municipal Prç Municipal..... 4
Campo Aviação Chacara Semente..... 153
Campos Ernani r 109 Dr Eduardo Cotrim..... 176
Campos Francisco Albuquerque r Faz Cedro..... 61
Carmo Taurino dr r Tv Estação..... 9
Cartorio Registro Civil 163 Rosario..... 200
Carvalho Noel r 186 Rosario..... 93
Casa Abdalla armar Prç Dr Luiz Barreto..... 62
Casa Bancaria de Rezende Cel Albino Almeida..... 181
Casa Modelo pap 41 Cel Albino Almeida..... 173
Casa Modelo pap filial 3 Prç Dr Oliveira Botelho.. 90
Catão Eugenio armz 33 Dr Cunha Ferreira..... 107
Ceramica S Carlos Rosario..... 32
Cesar J Baptista conego r Lg Centenario..... 86
Cinema Central 47 Prç Dr Oliveira Botelho..... 98
Collectoria Estadoal Prç Municipal..... 46
Collectoria Estadoal Prç Municipal..... 132
Comp Força e Luz de Rezende 15 Novembro..... 81
COMPANHIA TELEPHONICA BRASILEIRA
P S 1..... 14 Dr Cunha Ferreira
P S 2..... Prç Dr Nilo Peçanha
Escriptorio 14 Dr Cunha Ferreira..... 83
Confeitaria Radio Prç Dr Oliveira Botelho..... 70
Corbella Angelo r 61 Cel Albino Almeida..... 146
Corrêa Aristides Gomes corriceiro Cel Albino Almeida 43
Corrêa Euclydes armz 57 Cel Albino Almeida..... 102
Cunha Maria Alice Torresão r Prç Dr Oliv Botelho.. 141

BOM E BARATO...
THEATRO CAPITOLIO
SEMPRE OPTIMOS PROGRAMAS A 2$200 · T. 2744

CASA FLORA
SCHLICK & NOGUEIRA
RIO DE JANEIRO —— RUA DO OUVIDOR, 61 —— RUA GONÇALVES DIAS, 67
PLANTAS FRUCTIFERAS E ORNAMENTAES DE TODAS ESPECIES
SEMENTES —— FERRAMENTAS —— AJARDINAMENTO

REZENDE (Continuação)

D

Dahbar & Irmão faz 31 Cel Albino Almeida..... 172
Damazio Alfredo gar 51 Prç Dr Oliveira Botelho.. 196
De Santis & Corbella off mech 37 Cel Albino Almeida 76
De Santis Roque r 27 Alfredo Whately..... 143
Delegacia Fiscal Estado Rio 34 Villa Sta Cecilia.... 132
Dep Padaria Esmeralda 25 Dr Eduardo Cotrim..... 55
Dias João Candido r 2 Rosario..... 94
Duarte Oswaldo dr r Prç Rosario..... 41
Duizit Antonio r 19 Dr Eduardo Cotrim..... 7
Duizit João r 99 Alfredo Whately..... 179
Duizit José açougue Dr Eduardo Cotrim..... 6

E

Egalon Camarinha & Fontanezzi armz Alfredo Whatehy 160
Egalon René r 63 Alfredo Whatehy..... 116
Escobar Dolores r 34 15 Novembro..... 30
Estação Central do Brasil Lg Estação..... 130
Esteves Manoel r 20 Simão Cunha..... 92

F

Faria Liberato Augusto r 155 Dr Eduardo Cotrim.. 177
Fazenda America Rezende 85
Fazenda Babylonia Faz Babylonia..... 122
Fazenda Bahia Faz Bahia..... 72
Fazenda da Barra Faz da Barra..... 71-J-12
Fazenda Boa Sorte Faz Boa Sorte..... 188-J-12
Fazenda Boa Sorte Faz Boa Sorte..... 188-J-13
Fazenda Boa Vista Faz Boa Vista..... 159-J-12
Fazenda da Cachoeira Faz Cachoeira..... 11
Fazenda Monte Alegre Faz Monte Alegre..... 125
Fazenda Penedo Faz Penedo..... 60
Fazenda do Retiro Faz Retiro..... 57
Fazenda Sta Maria Faz Sta Maria..... 28
Fazenda Sto Antonio Faz Sto Antonio..... 13
Fazenda S Bernardo Faz S Bernardo..... 148
Fernandes Gouvêa Avelino r Alfredo Whately..... 103
Fernandes José r Luiz Camões..... 69
Ferraiolo & C J fabr banha 7 Cel Albino Almeida.... 44
Ferraiolo José r Cel Albino Almeida..... 178
Ferreira Pinto João r Rosario..... 59
Fonseca Alcindo r Rosario..... 53
Fontanezzi Onofre secc molh 39 Luiz Camões..... 96
Fontenelle Ary Penna r 29 15 Novembro..... 37
Fontes Antonio Martins r 115 Dr Eduardo Cotrim.. 199
Fortes Antonio Ignacio r Faz Boa Vista..... 14
França Isabel r 3 15 Novembro..... 100
Freire Antonina Ramos r Dr Eduardo Cotrim..... 156
Freire Maria A Dinorah r 29 Simão Cunha..... 197

G

Garcia Adalgisa Motta r 213 Rosario..... 135
Gardelim Attilio r 63 Cel Brasiel..... 191
Ginasio Rezendense 55 15 Novembro..... 134
Godoy Abilio cel r Chacara Castello..... 3
Godoy & C fabr lacticinios Prç Dr Nilo Peçanha... 184
Gomes Filho armz 143 Alfredo Whately..... 39
Gomes Jacy r 56 Prç Coelho Gomes..... 25
Gonçalves Delphim Maria 29 Dr Cunha Ferreira..... 56
Guimarães Oslandio r 6 Prç Centenario..... 149
Guilhot Maria Romana r 3 Simões Cunha..... 84
Guilhot José r 56 Prç Dr Oliveira Botelho..... 89
Guilhot & Rodrigues 58 Cel Almeida Lima..... 174

H

Holmes C M r Chacara Orchideas..... 47
Hotel Central 12 Dr Eduardo Cotrim..... 165
Hotel dos Viajantes Prç Dr Nilo Peçanha..... 87

I

Irmãos Braile fabr bebidas Alfredo Whately..... 138
Irmãos Consentino armz Cel Albino Almeida..... 109
Irmãos Sarquis faz 53 Cel Albino Almeida..... 171

J

Jardim Junior Nilo G dr r Conego Bulcão..... 127
José Alves & Irmão 75 Prç Dr Oliveira Botelho..... 58
José Vicente r 149 Alto dos Passos..... 114

K

Klotz Orlandino r Rosario..... 136
Kuraiem Jorge r 128 Dr Eduardo Cotrim..... 95

L

Leal Luiz Ferreira Souza r Dr Eduardo Cotrim..... 157
Leão Abilio Carneiro dep aguard 28 Cel Fabiano..... 91
Leão Serafim Carneiro r Cel Fabiano..... 73
Leiteria Central 44 Dr Cunha Ferreira..... 190
Lima João Barbosa r 27 Agosto..... 170
Lima R Freitas faz Faz Rialto..... 50
Lobo Albino Pires 27 27 Agosto..... 42
Lobo Junior Americo dr r Prç Dr Luiz Barreto..... 104
Lopes Chaves Antonio B r 2 Rosario..... 52
Lopes Francisco r 133 Alfredo Whately..... 38
Lopes & Irmão secc molh Luiz Camões..... 192
Luca Nicolau r Cel Brasil..... 105-J-12
Lupercio Thomaz r 105 Dr Eduardo Cotrim..... 99

M

Machado Francisco Leite r 46 15 Novembro..... 36
Machina Café Sto Antonio Fabiano..... 105-J-13
Maia Gercy Pereira r 12 Tv Voluntarios..... 79
Marinho Edmundo r 133 Dr Eduardo Cotrim..... 34
Mercado Municipal Prç Concordia..... 139
Montella Filho João fabr macarrão..... 74

N

Nascimento & Filho armz
75 Prç Dr Oliveira Botelho 108
Nogueira & Periquito faz 35 Cel Albino Almeida.... 2
Novaes Armando r 5 Prç Dr Oliveira Botelho..... 163

O

Officina Mech Augusto 15 Luiz Camões..... 129
Oliveira Alice Leite r 177 Alfredo Whately..... 150
Oliveira Ernesto dr r Prç Dr Luiz Barreto..... 185
Oliveira Joh Lopes r 47 Cel Albino Almeida..... 21
Oliveira Laurentino r 73 Cel Albino Almeida..... 75

P

Padaria Esmeralda Alfredo Whately..... 26
Paula Mario dr r 80 Dr Eduardo Cotrim..... 145
Periard José Octavio r Campo Manejo..... 82
Periard Otto r Campo Manejo..... 117
Pharmacia Brasil 15 Novembro..... 110
Pharmacia Central 86 Cel Albino Almeida..... 18
Pharmacia Popular Dr Cunha Ferreira..... 152
Pharmacia S Geraldo 25 Cel Albino Almeida..... 33
Pontes Abel Rodrigues r Prç Concordia..... 131
Porto Isaura Aguiar r 5 João Pessoa..... 126
Posto Meteorologico Rosario 48
Posto Sanitario 20 Dr João Maia..... 180
POSTO TELEPHONICO PUBLICO P S 1
14 Dr Cunha Ferreira
POSTO TELEPHONICO PUBLICO P S 2
Prç Dr Nilo Peçanha
Pustiluik Alexandre r Luiz Camões..... 186

Q

Quartel de Policia 60 Rosario..... 113
Quintanilha Mendonça Virgilio B r Lg Rosario..... 194

R

Refinadora Paulista S A Faz S Sebastião..... 71-J-13
Reis Sebastião Araripe dr r 3 Cel Albino Almeida.. 97
Rezende Foot Ball Club Padre Couto..... 118
Rezende Francisco Tavares r Campo Manejo..... 88
Rezende Lacticinios Ltda Cel Brasil..... 20
Ribeiro Bento r 37 15 Novembro..... 101
Rocha Andrade & C escr Dr Eduardo Cotrim... 151-J-13
Rocha Luiz Cleto r 64 Dr Eduardo Cotrim.... 151-J-12
Rodrigues Nestor Contreiras dr r Faz Monte Alegre 67
Rodrigues Sebastião José r Prç Centenario..... 54
Rodrigues Tacito dr r Rosario..... 111
Roebig Ambrosia madre r 3 Dr João Maia..... 16

S

S A Martuscello dep assucar Luiz Camões..... 119
Sampaio Adolpho r 1 15 Novembro..... 121
Sampaio Adolpho r João Pessoa..... 187
Santa Casa Misericordia Prç Misericordia..... 1
Santos Agostinho Rodrigues r Dr Eduardo Cotrim... 124
Santos José Almeida r Rosario..... 66
Sesso Guerino r 15 Novembro..... 10
Silva G C r Prç Dr Oliveira Botelho..... 155
Silveira Manoel F dr r 214 Rosario..... 17
Simão & Irmão Tufick 29 Luiz Barretto..... 166
Soares da Rocha João cel r
44 Dr Luiz Rocha Miranda 167
Sodré J Alfredo r 86 Dr Eduardo Cotrim..... 22
Souza Julia Marques r Prç Dr Oliveira Botelho.... 112
Souza Miguel Vieira r 5 Luiz Camões..... 15
Souza Nelson r Lg S Sebastião..... 29

T

Taranto Nicolau ferrag 25 Cel Albino Almeida..... 49
Telkcher Rodolpho r 253 Rosario..... 78
Telles Geraldo Souza r 6 Prç Dr Oliveira Botelho..140
Terceira Residencia Linha E F C B Lg Estação 175-J-12
Typographia e Papelaria Moderna
Prç Dr Oliv Botelho 144
Typographia e Papelaria S José
11 Dr Cunha Ferreira 23

REZENDE (Continuação)

U

Uchôa José Mendonça dr r Faz Limeira..... 24

V

Velloso Filho José r 83 Dr Eduardo Cotrim..... 63
Vellozo Junior Antonio r 34 Prç Dr Oliveira Botelho 189
Vianna José Gonçalves r 29 Prç Concordia..... 162
Vidigal Amaury dr r Rosario..... 193
Vieira Heitor r Padre Marques..... 195
Vieira Maria Bittencourt Sá r Lg Estação.... 175-J-13
Villaça Astolpho r 1 Prç Concordia..... 133
Villaça Dorval 18 Dr Luiz Barreto..... 115
Villaça Heracilda r Lg Rosario..... 164

RIALTO

MUNICIPIO DE BARRA MANSA

POSTO TELEPHONICO PUBLICO P S 1... Lg Estação

RIO BONITO

MUNICIPIO DE RIO BONITO

Abdalla & Irmão José armz 39 15 Novembro..... 15
Banco Rio Bonito 19 Tv Conceição..... 12
Bar Restaurant Ideal 89 15 Novembro..... 8
Borges Lopes & C armar faz 34 15 Novembro..... 14
Café Goytacazes 1 Dr Mattos..... 23
Duarte Adamastor loter 13 Getulio Vargas..... 24
Gonçalves Cordeiro & C armz 66 15 Novembro..... 9
Guarindo Luiz dr r 56 15 Novembro..... 19
Irmãos Mansur & C 1 Vereador Joaquim Castro..... 7
Lacerda Alfredo r 2 Dr João Baptista..... 20
Panificação Rio Bonito 35 15 Novembro..... 21
Pharm Sto Antonio 59 15 Novembro..... 11
Pharm N S Conceição 13 Getulio Vargas..... 22
Pharm N S Nazareth 4 15 Novembro..... 18
Pharm União 15 15 Novembro..... 17
POSTO TELEPHONICO PUBLICO P S 1
36 15 Novembro 15
Prefeitura Municipal Av Getulio Vargas..... 16
Soares & Benevides aguard alcool 77 15 Novembro... 10
Souza & Jardim 40 15 Novembro..... 6
Uébe & C secc molh 22 15 Novembro..... 5

RIO CLARO

MUNICIPIO DE RIO CLARO

POSTO TELEPHONICO PUBLICO P S 1
Largo da Camara

RIO DOURADO

MUNICIPIO DE BARRA DE S. JOÃO

POSTO TELEPHONICO PUBLICO P S 1 Rua da Estação

ROSARIO

MUNICIPIO DE IGUASSU'

POSTO TELEPHONICO PUBLICO P S 1..... Rosario

SACRA FAMILIA

MUNICIPIO DE VASSOURAS

Governo E Rio faz Cachoeira Sacra Familia..... 2
LIGHT & POWER Serviço Estadoal
Usina S João Barra..... 3
POSTO TELEPHONICO PUBLICO P S 1.... Lg Matriz

SACRAMENTO

MUNICIPIO DE S. GONÇALO

POSTO TELEPHONICO PUBLICO P S 1 Estr Sacramento

SAMBAETIBA

MUNICIPIO DE ITABORAHY

POSTO TELEPHONICO PUBLICO P S 1
Cel Ernesto J Rodrigues

SANT'ANNA DE JAPUHYBA

MUNICIPIO DE SANT'ANNA DE JAPUHYBA

POSTO TELEPHONICO PUBLICO P S 1
19 Prç Municipal

SANTA RITA DO RIO NEGRO

MUNICIPIO DE CANTAGALLO

POSTO TELEPHONICO PUBLICO P S 1 Prç da Estação

SANTO ANTONIO DE PADUA

MUNICIPIO DE STO ANTONIO DE PADUA

Perlingeiro Amilcar R adv 41 Leites..... 31
Silva Arthur Antonio r 14 Cel Olivier..... 34

SÃO FIDELIS

MUNICIPIO DE S. FIDELIS

Abreu Manoel Picanço r Bairro Ipuca..... 32
Amaro Alexandre café 8 Cel João Lopes..... 11
Amaro Izidro r 28 Frei Victorio..... 78
Banco Ribeiro Junqueira 7 Dr José Francisco..... 9
Bessa José Martinho r 15 7 Setembro..... 31
Café Orion 25 Dr Alberto Torres..... 17
Casa Araujo secc molh 20 Prç 15 Novembro..... 7
Casa Seixas secc molh 41 Dr Alberto Torres..... 20
Chebabe Elias secc molh 37 Cel Cunha..... 51
Collectoria Federal 26 Av 7 Setembro..... 46
Comp Commissaria Café Minas Geraes Mar Deodoro.. 24
Comp Commissaria Café Minas Geraes
58 Cel João Lopes 13
Costa Aderbal r Barreiro..... 77
Empreza Força e Luz Ibero Americana
25 Av 7 Setembro 49
Garage Officina S Fidelis 35 Cel João Lopes..... 66
Garcia Justo Leoncio pilaç café
56/58 Cel João Lopes 22
Hammerly Alberto dr r 20 Cel João Lopes..... 55
Inspectoria Estradas 3º Districto 22 Frei Angelo.... 72
Justo G Garcia r 24 Dr José Francisco..... 14
Leopoldina Railway est Estação..... 43
Lopes da Costa Elvidio José cartorio 3 Cel Silva.... 16
M Junior Arthur r 1 Dr Alberto Torres..... 58
Machado Ernesto r 2 Dr Alberto Torres..... 21
Netto Francisco Baptista r Prç 15 Novembro..... 75
Oliveira & C Ltda A secc molh 50 Cel João Lopes.. 18
Oliveira João r 2 Dr Collet..... 65
Oliveira Oldemar r 15 Cel Cunha..... 29
Paço Municipal 14 Dr Collet..... 26
Padaria Familiar 14 Prç 15 Novembro..... 10
Pharmacia Freire 14 Frei Victorio..... 68
Pharmacia Malafaya 32 Dr Alberto Torres..... 37
Pharmacia Polycarpo 10 Dr Alberto Torres..... 56
Pillar & C secc molh 16/20 Av 7 Setembro..... 30
Pires Carolina Seixas r 18 7 Setembro..... 42
Polycarpo Francisco dr r 21 Av 7 Setembro..... 54
Polycarpo Theodoro dr r 24 Frei Angelo..... 19
Pontes José Alcestes r 23 Frei Victorino..... 50
Porto & C café 11 7 Setembro..... 38
Posto Prophylaxia 2 15 Novembro..... 27
POSTO TELEPHONICO PUBLICO P S 1
12 7 Setembro 5
Prefeitura Municipal de S Fidelis Tte Emygdio Maia. 25
Said Fauze secc molh 8 Cel Cunha..... 53
Sanches Clinio Maia r 5 Sacramento..... 8
Seixas Arnaldo Rodrigues escr 5 Mar Deodoro..... 45
Seixas Carlos Rodrigues r 30 Cel Silva..... 41
Seixas Fidelis Sigmaringa adv r 6 Cel Cunha..... 15
Silva Autu r 5 Dr Elizio Araujo..... 59
Simão José faz 8 Dr Alberto Torres..... 47
Socied Commissaria Café Minas Geraes 34 Cel Lopes.. 39
Tabellião Luiz Machado cart 8 Av 7 Setembro..... 52

SÃO GONÇALO E NEVES

MUNICIPIO DE S. GONÇALO

A

A Comarca red e offic 380 Dr Oliv Botelho..... 8061
A Gazeta red 123 Dr Feliciano Sodré..... 9035
A' Miscellanea ferrag 331 Dr Oliv Botelho..... 8230
Abrantes Lourenço secc molh 473 Dr Porciuncula.. 8066
Açougue Progresso 338 Dr Oliv Botelho..... 8003
Açougue S Salvador 237 Dr Feliciano Sodré..... 9096
Açougue S Sebastião 480 Dr March..... 8105
Açougue Victoria 397 Dr Oliv Botelho..... 8068
Agencia Progresso loter 5 Dr Porciuncula..... 8119
Alcantara Boaventura Pedro r 225 Cel Serrado..... 9089
Almeida C r 153 Dr Nilo Peçanha..... 9110
Almeida Junior Antonio r 147 Flor Peixoto..... 8146
Alves Manoel Marins r Dr Freo Portella..... 8162
Angelo José Francisco r 4 Tv Jurema..... 9019
Antunes Carlos Bernardino boteq 223 Visc Itauna.. 8127
Araujo & C P secc molh 599 Dr Alberto Torres... 8121
Armz Amado 372 Dr Oliv Botelho..... 8027
Armz Boa Vista secc molh 92 Dr Freo Portella... 8139
Armz Brasil secc molh 342 Dr Oliv Botelho..... 8222
Armz Campeão secc molh Dr Pio Borges..... 8135
Armz do Carmo secc molh 264 Dr Porciuncula... 8059
Armz Combate 13 Dr Porciuncula..... 8150
Armz Combate filial 36 Cel Ernesto Ribeiro..... 8128
Armz Cordeiro 9 Dr Oliv Botelho..... 8227
Armz Dias 222 Dr Freo Portella..... 8204
Armz Dois Irmãos secc molh Dr Alberto Torres.... 8160
Armz Esperança secc molh 463 Dr Alberto Torres 8041
Armz Estrella d'Alva Dr Feliciano Sodré..... 9071
Armz Guarany secc molh 394 Dr Oliv Botelho.... 8171
Armz Ideal 14 Dr Alberto Torres..... 8169
Armz Infantil secc molh 71 Av Paiva..... 8034
Armz Lemos secc molh 337 Dr Nilo Peçanha..... 9031
Armz Luso Brasileiro secc molh 153 Dr March.... 8153
Armz Martins secc molh 1 João Baptista..... 8103
Armz Miramar secc molh 316 Dr Oliv Botelho.... 8157
Armz Morgado secc molh 1 Dr Prud Moraes..... 8131

SÃO GONÇALO E NEVES (Continuação)

Armz N S Conceição secc molh 270 Dr Jurumenha 8130
Armz N S Penha secc molh 152 Dr Porciuncula... 8133
Armz Operarios secc molh 202 Mauricio Abreu.... 8116
Armz Patronato 1 Tv Oliveira..... 9029
Armz da Pedreira secc molh 37 Dr Camara Coutinho 8165
Armz Perseverança secc molh 14 Porto Pedra.... 9066
Armz 1º de Agosto 1111 Dr Frco Portella..... 9068
Armz Ramos 105 Floriano Peixoto..... 8018
Armz Rialto secc molh 18 Silva Jardim..... 8117
Armz Sto Amaro Dr March..... 8032
Armz Sto Antonio secc molh 259 Dr Feliciano Sodré 9078
Armz Sto Antonio 40 Silva Jardim..... 8022
Armz Santos 407 Dr Pio Borges..... 8210
Armz Santos secc molh Flor Peixoto..... 8102
Armz S Geraldo filial 296 Floriano Peixoto..... 8063
Armz S João 85 Paul Leroux..... 9082
Armz S Joaquim secc molh 913 Dr Frco Portella.. 9101
Armz S Jorge 102 Dr Frco Portella..... 8174
Armz S Jorge 681 Dr Nilo Peçanha..... 9104
Armz S José secc molh 31 Dr Jayme Figueiredo.. 9118
Armz S Pedro secc molh 67 Nova Azevedo..... 8007
Armz Supimpa secc molh 126 Dr Oliveira Botelho. 8075
Armz Universal secc molh 75 Dr Porciuncula..... 8035
Armz Victoria secc molh 47 Benj Constant..... 8040
Augusto Santos José r 26 João Souza..... 9022
Azevedo & Irmãos armz 129 Dr Feliciano Sodré... 9109

B

Balbi Carlos dr r 181 Flor Peixoto..... 8167
Barreto Carlos Magno M r 241 Dr Getulio Vargas.. 9115
Bazar S José 344 Dr Oliv Botelho..... 8048
Bazar S Pedro ferrag louças 352 Dr Oliv Botelho 8141
Botequim Flor Porto do Velho 600 Alberto Torres.. 8205
Briggs Octavio capt corveta 782 Dr Nilo Peçanha.. 9024

C

Café e Bar Cruzeiro do Sul 401 Cel Serrado..... 9038
Café e Bar Paraiso 444 Dr Frco Portella..... 8014
Café Beija Flor 1 Dr Nilo Peçanha..... 9062
Café e Bilhares Sem Nome 328 Dr Oliv Botelho.. 8073
Café Estrella d'Alva 7 Prç Dr Luiz Palmier..... 9093
Café Ponto Sportivo 63 Cel Moreira Cesar..... 9075
Café e Restaurant Paris 23 Flor Peixoto..... 8223
Café Sto Antonio 334 Dr Oliveira Botelho..... 8145
Café Sto Antonio 448 Dr Getulio Vargas..... 9052
Café S Sebastião 81A Dr Frco Portella..... 8049
Caixa Apos Pens Empr E F Maricá 73 Flor Peixoto 8026
Campos Albertina r 374 Cel Serrado..... 9074
Campos Helvecio r 98 Floriano Peixoto..... 8056
Candreva Helena N r 30 Tv Soares..... 9085
Cardoso A secc molh 178 Dr Frco Portella..... 8115
Cardoso Joaquim boteq 361 Dr Oliv Botelho..... 8177
Cardoso Junior Francisco r 70 Salvatores..... 9063
Carpintaria Saraiva r 70 Flor Peixoto..... 8054
Cartorio Anuár Faráh 1º officio
99 Dr Feliciano Sodré 9057
Cartorio Dr Adino 2º officio 107 Dr Feliciano Sodré 9070
Cartorio 3º Officio 127 Dr Feliciano Sodré..... 9050
Carvalho Junior Francisco Paes r 284 Flor Peixoto 8044
Casa Dias ferrag 5 Prç Luiz Palmier..... 9039
Casa Fluminense fumos em corda
326 Dr Oliv Botelho 8140
Casa S José faz e armar 71 Cel Moreira Cesar.... 9055
Casa Vidraceiro S Jorge 388 Dr Oliv Botelho..... 8201
Casino Officiaes 2º B C Dr Porciuncula..... 8221
Casino Sargentos 2º B C Dr Porciuncula..... 8203
Castanheira Antonio Marques r 54 Dr Oliv Botelho 8101
Castro Luiz r 226 Flor Peixoto..... 8170
Ceciliano José r 124 Dr Pio Borges..... 8107
Ceramica Corexa 1397 Dr Frco Portella..... 9072
Ceramica Esperança 108 Dr Getulio Vargas..... 9030
Ceramica Porto Roza S A S Miguel..... 9100
Cesar Oliveira Altivo r 169 Dr Pio Borges..... 8051
Colchoaria Pavão 369 Dr Oliv Botelho..... 8179
Collectoria Federal segunda 57 Dr Feliciano Sodré 9025
Collegio Luso Brasileiro 70 Cel Moreira Cesar.... 9102
Comp Bras Energia Electrica Sete Pontes
430 Dr Porciuncula 8037
Comp Brasileira Phosphoros eser
413 Dr Oliv Botelho 8125
Comp Bras Usinas Metallurgicas Usina das Neves
413 Dr Oliv Botelho 8016
Comp Bras Usinas Metallurgicas Usina das Neves
413 Dr Oliv Botelho 8076
COMP CANTAREIRA E VIAÇÃO FLUMINENSE
Sub Estação do Barreto 605 Gen Castrioto... 8019
Res Machinista Chefe Oscar Pinheiro
498 Dr Alberto Torres 8113
Comp Fiat Lux fabr 106 Padre Marcelino..... 8013
Comp Melhoramentos S Gonçalo S A
Dr Getulio Vargas 9117
COMP NACIONAL NAVEGAÇÃO COSTEIRA
Administração Villa Operaria Neves..... 8065
Composições Internacionaes do Brasil S A
387/9 Av Paiva 8038
Corrêa Lauro Augusto r 182 Dr Nilo Peçanha.... 9018
Cortes João Baptista r 306 Dr Getulio Vargas..... 9048
Costa Adelito r 322 Benj Constant..... 8163
Cruz Helio dr r 24 Dr Alberto Torres..... 8064
Cruz João Cardoso da r 406 Dr Porciuncula..... 8113

D

Delegacia 1ª Região Policial S Gonçalo
105 Cel Moreira Cesar 9032
Delegacia 1ª Região S Gonçalo 15 Flor Peixoto... 8008
Dep Aguardente Java 132 Dr Oliv Botelho..... 8013
Dep de Frutas 63 Flor Peixoto..... 8172
Dep Kerozene e Gazolina 129 Guanabara..... 8136
Dep Saccos Vasios 21 Dr Oliv Botelho..... 8228
Directoria de Obras secç aguas linhas adduct
25 Conego Goulart 8009
Domingues José Augusto r 72 Dr Feliciano Sodré.. 9090

E

Eduardo Vieira & C secc molh 6 Dr Nilo Peçanha.. 9034
Empr Funeraria S Gonçalo 33 Tv Cel Frco Luiz... 9054
Empr Informações Mensageiros Propaganda
323 Flor Peixoto 8180
Ervanario Guarani 312 Dr Oliv Botelho..... 8002
Estancia Nictheroy 457 Dr Alberto Torres..... 8149
Estrada de Ferro Maricá escr 345 Dr Oliv Botelho 8012
Estrada de Ferro Maricá offic locomoção
Dr Getulio Vargas 9059

F

Fabr Doces 139 Dr Alberto Torres..... 8132
Fabr Docevita S A 420 Dr Nilo Peçanha..... 9056
Fabr Fogos S Sebastião 479 Flor Peixoto..... 8123
Fattori Felippe fabr 50 Dr Alberto Torres..... 8057
Ferrari Eduardo r 1162 Dr Frco Portella..... 9094
Ferreira Antonio Martins r S Miguel..... 9112
Ferreira Armando dr r 345 Dr Pio Borges..... 8045
Ferreira Deocalino r Tv Dr Torquato Gouvêa..... 8202
Ferreira Nunes Americo r 327 Dr Porciuncula..... 8111
Ferreira & Valle faz e molh 415 Dr Nilo Peçanha 9042
Figueiredo & C Augusto fabr sabão
14 Conego Goulart 8039
Fonseca Manoel r 1178 Dr Frco Portella..... 9088
Freire Aguiar Luiz r 456 Dr Alberto Torres..... 8072
Freitas Urania r Linor..... 8148

G

Galindo Irineu r 532 Dr Pio Gorges..... 8143
Gomes Decio dr r 214 Dr Porciuncula..... 8025
Granja S Sebastião Caminho Rôdo..... 9021

J

Jalles Otton r 627 Dr Jurumenha..... 9116
Jonkopings Carvalho Antonio cel r 445 Flor Peixoto 8124

L

Laranjeira Vva r 160 Cel Moreira Cesar..... 9107
Lima Antonio r Dr Frco Portella..... 9046
Lima Francisco r 92 Dr Oliv Botelho..... 8147
Lourenço Ignacio José r 1402 Dr Frco Portella.... 9083
Lucena Mario Pereira r 1075 Dr Frco Portella.... 9076

M

Macedo Lourival Pereira r 154 Dr Pio Borges..... 8225
Macedo Rosalino Amorim dr r 116 Dr Oliv Botelho 8024
Madeira Levino dr r 49 Porto Pedra..... 9049
Maia Manoel r 1 Linor..... 8042
Marques da Silva J botequim 46 Alberto Torres.. 8118
Marques Zulmira r 250 Mauricio Abreu..... 8116
Marroig Gabriel Soares r 58 Dr Porciuncula..... 8052
Martins João Costa r 207 Getulio Vargas..... 9023
Martins Licinio r
Dr Frco Portella e 30 Vlla Paraiso 8005
Martins Prospero Freitas r 696 Dr Nilo Peçanha. 9080
Mattos Manoel r 73 Linor..... 8129
Medeiros Manoel r 29 Tv Matriz..... 9095
Mendonça Antonietta Simões r 118 Dr Nilo Peçanha 9114
Mendonça Austregesilo R dr r 97 Cel Moreira Cesar 9108
MINISTERIO DA GUERRA
2º Batalhão de Caçadores Dr Porciuncula.... 8036
Miranda João Heliodoro gen r Dr Pio Borges..... 8206
Monteiro Carvalho Oscar r 9 Dr Nilo Peçanha.... 9027
Monteiro Pautilio r 137 Dr Feliciano Sodré..... 9061
Muniz Leonel r 32 Alexandrina..... 8006

N

Novo Armz Sto Antonio Dr Alberto Torres..... 8122

O

O S Gonçalo red 225 Dr Feliciano Sodré..... 9106
Oficina da Madama 291 Dr Frco Portella..... 8164
Oliveira Celina Jardim r 169 Dr March..... 8156
Oliveira José r 1428 Dr Frco Portella..... 9098
Oliveira Porcinia Araujo de r 102 Dr Oliv Botelho 8010

FABRICA LIGURIA
VASILHAMES PARA LACTICINIOS — MATERIAES DE 1.ª ORDEM — FABRICAÇÃO ESMERADA
STOCK PERMANENTE DE VASILHAMES DE TODAS AS CAPACIDADES E SEUS ACCESSORIOS
JOSÉ PAPALEO & C.
AVENIDA AMARO CAVALCANTI, 715 - TELEPHONE 29-0682 - ENGENHO DE DENTRO - RIO DE JANEIRO

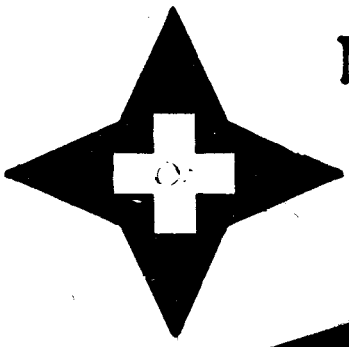

NÃO CORROSIVO

CRUZOL

O MELHOR
E O MAIS EFFICAZ
DE TODOS OS DESINFECTANTES.

INEGUALAVEL COMO AGENTE PROPHYLACTICO

GERMICIDA
CARRAPATICIDA

O MAIS EFFICAZ ESPECIFICO CONTRA
O BERNE E AS BICHEIRAS.

FABRICADO PELA
SOCIÉTÉ ANONYME DU GAZ - RIO DE JANEIRO.

LATAS PARA LEITE ALVES, FRAGA & CIA.
CAIXA POSTAL 832 TELEPHONE 22-9458 TELEGR. "FRAGALVES"
72 E 87, RUA FREI CANECA, 72 E 87 **RIO DE JANEIRO**
Fabricantes de vasilhames para Lacticinios e Accessorios. Vendedores autorisados de desnatadeiras de todas as marcas — ESTANHAÇÃO EM GERAL — Productos para Lavoura e Criação — PEÇAM PROSPECTOS.

SÃO GONÇALO E NEVES
(Continuação)

P

Pacheco da Silva Agenor dr escr 103 Dr Feliciano Sodré 9112
Pacova Angelina Pereira r 18 Tv Frco Luiz..... 9081
Padaria e Confeit Coqueiro 134 Dr Feliciano Sodré 9087
Padaria e Confeit Independencia 251 Dr Alberto Torres 8154
Padaria e Confeit N S Conceição 22 Cel Serrado.. 9051
Padaria e Confeit S Salvador 273 Dr Getulio Vargas 9033
Padaria e Confeit União 2 Dr Alberto Torres..... 8173
Padaria Estrella do Norte 79 Cel Moreira Cesar... 9111
Padaria Flor Neves 367 Dr Oliv Botelho..... 8017
Padaria Nacional 95 Flor Peixoto..... 8067
Palmier Luiz dr r Sá Carvalho..... 9069
Panificação Brasil 384 Dr Oliv Botelho..... 8028
Panificação Sta Cruz 502 Dr March..... 8079
Panzera Nicolau r Estr Boqueirão Pequeno..... 9079
Paulino Santos João r 23 Bayão..... 8033
Pedreira Almiro dr r 413 Dr Oliv Botelho..... 8069
Pereira Cleobulo D r 34 Carlos Gianelli..... 9020
Pereira de Faria Justiniano r 73 Av Paiva..... 8071
Pharm Brasil 1469 Dr Frco Portella..... 9026
Pharm Carvalho 140 Dr Porciuncula..... 8074
Pharm Central 75 Dr Feliciano Sodré..... 9037
Pharm Galeno Isaura Peixoto 11 Benj Constant.. 8029
Pharm Gloria 4 Prç Dr Luiz Palmier..... 9086
Pharm Jacoud 23 Dr Pio Borges..... 8138
Pharm Jardim 248 Dr Getulio Vargas..... 9053
Pharm Leal 208 Dr Frco Portella..... 8055
Pharm Leite 71 Flor Peixoto..... 8020
Pharm Martins 366 Dr Oliv Botelho..... 8114
Pharm N S Paz 498 Dr March..... 8152
Pharm Pires 393 Dr Oliv Botelho..... 8043
Pharm Santos 378 Dr Oliv Botelho..... 8011
Pharm Veiga 591 Alberto Torres..... 8004
Pinto Antonio r 332 Cel Serrado..... 9105
Pinto Miguel r Cel Serrado..... 9119
Porto Aldrovando r 237 Dr Alberto Torres..... 8106
Porto Neves 1 Flor Peixoto..... 8023
Porto Vesuvio 155 Dr Oliv Botelho..... 8030
POSTO TELEPHONICO PUBLICO 161 Flor Peixoto 8001
POSTO TELEPHONICO PUBLICO 107 Cel Moreira Cesar 9016
PREFEITURA MUNICIPAL DE S GONÇALO
Gab Prefeito Cel Moreira Cesar..... 9044
Directoria Obras Gab Direc Cel Moreira Cesar 9021
Directoria do Expediente Cel Moreira Cesar.. 9047
Directoria de Hygiene Cel Moreira Cesar..... 9065
Hospital Cidade secr Cel Moreira Cesar..... 9045
Patronato dos Menores Dr Frco Portella.... 9073
Cemiterio Cidade secr Dr Frco Portella..... 9043
Pugliese Thomaz r 27 Prç Dr Luiz Palmier..... 9036

Q

Queiroz Antonio padre r 42 Cel Moreira Cesar.. 9067
Quitanda Santos 1 Nova Azevedo..... 8108

R

Ribeiro Americo José r 150 Frco Portella..... 8047
Ribeiro Arthur G r 35 Tv Paiva..... 8161
Ribeiro Aureliano Gomez r 17 Dr Oliv Botelho.... 8104
Ribeiro Urubatahú r 167 Dr Feliciano Sodré..... 9022
Rocha Junior Valerio r 104 Av Paiva..... 8109
Rodrigues Manoel armz 241 Dr Alberto Torres.... 8015
Rodrigues Manoel Custodio secc molh 167 Dr Alberto Torres 8112

S

Saldanha Domicio r 579 Floriano Peixoto..... 8060
Santos Carlos Luiz r Dr Frco Portella..... 8120
Santos João Pinto r 264 Floriano Peixoto..... 8053
Serraria Henriques Bessa 373/7 Dr Oliv Botelho.. 8031
Silva Agenor Pacheco r 443 Dr Pio Borges..... 8080
Silva Custodio & C secc molh 350 Dr Oliv Botelho 8207
Silva Firmino Cardoso r 888 Dr Frco Portella.... 9099
Silva João r 236 Dr Getulio Vargas..... 9058
Silva Netto Ismael secc molh 232 Dr Porciuncula.. 8070
Silva Vicente Eduardo secc molh 250 Flor Peixoto 8110
Simões Bento r 631 Dr Getulio Vargas..... 9064
Souza Elydia Rosa r 30 Cel Ernesto Ribeiro..... 8226
Souza Joaquim r 562 Dr March..... 8021
Souza Paulino Gonçalves r 114 João Damasceno... 8101
Souza e Silva José Manoel dr r 292 Cel Serrado.. 9040

T

Tamancaria Progresso 61 Flor Peixoto..... 8058
Theodorico Pereira Ribeiro consignações 155 Dr Oliv Botelho 8030
Tinturaria e Chapelaria Paulista 64 Dr Oliv Botelho 8050
Torres Antunes & C 98 Dr Nilo Peçanha..... 9028

U

União Varegista S Gonçalo Dr Feliciano Sodré.... 9103

V

Vichy Assumpta r 51 Nova Azevedo..... 8137
Vichy Salvador r 49 Nova Azevedo..... 8229
Vieira Antonio moagem 17 Porto Pedra..... 9077
Vieira Francisco Alexandre r 17 Porto Pedra..... 9104
Vieira Tancredo r 56 Dr Nilo Peçanha..... 9060

W

Werbs Carlos H F r 43 Tv Soares..... 9092
Witte Emilio r 58 João Souza..... 9041

S. JOÃO MARCOS
MUNICIPIO S. JOÃO MARCOS

POSTO TELEPHONICO PUBLICO P S 1 Largo da Matriz

S. JOÃO DE MERITY
MUNICIPIO DE IGUASSU'

POSTO TELEPHONICO PUBLICO P S 1... 31 Matriz

S. JOAQUIM
MUNICIPIO DE PIRAHY

POSTO TELEPHONICO PUBLICO P S 1 Estr Rio S Paulo

S. JOSE' DO RIO PRETO
MUNICIPIO DE PETROPOLIS

Armz Machado filial Silveira Motta..... 9-J-12
Armz Machado Estr Silveira Motta..... 9-J-13
Berardinelli Francisco padre r Matriz..... 6
Casa Araujo armz Silveira Motta..... 4
Lact S José R Preto Ltda Estação 5
Nogueira Augusto eng café 19 Silveira Motta..... 8
POSTO TELEPHONICO PUBLICO P S 1..... Estação
Souza Manoel Damas r Prç João Werneck..... 7

SAPUCAIA
MUNICIPIO DE SAPUCAIA

Bittencourt Socrates dr r 14 15 Novembro..... 6
Elmor Nicolau Japour r Padre Brito..... 5
Nicolau & Irmão neg 17 Mauricio Abreu..... 4
Portugal Jocelyno cel r Faz Monte Café..... 7
POSTO TELEPHONICO PUBLICO P S 1 26 Mauricio Abreu
Prefeitura Municipal Prç Cel Marcondes..... 8

SERRARIA
MUNICIPIO DE PARAHYBA DO SUL

Casa Santos armz Serraria..... 5
Fabrica Banha Pinto Serraria..... 4
Meirelles & Filho Faz S José..... 3
POSTO TELEPHONICO PUBLICO P S 1 1 Prç Dr Ignacio Werneck
Nogueira Augusto eng café 19 Silveira Motta..... 8
POSTO TELEPHONICO PUBLICO P S 2..... Serraria

SOUZA AGUIAR
MUNICIPIO DE PARAHYBA DO SUL

Almeida Sylvio Aquino r Souza Aguiar..... 2
POSTO TELEPHONICO PUBLICO P S 1... Souza Aguiar
POSTO TELEPHONICO PUBLICO P S 2... Souza Aguiar

SURUHY
MUNICIPIO DE MAGE'

POSTO TELEPHONICO PUBLICO P S 1..... Suruhy

TANGUA'
MUNICIPIO DE ITABORAHY

POSTO TELEPHONICO PUBLICO P S 1..... Tanguá

THEREZOPOLIS
MUNICIPIO DE THEREZOPOLIS

A

Abreu Adriano dr r 11 Sloper..... 183
Açougue America Teffé 143

THEREZOPOLIS (Continuação)

Açougue Central 397 Av Delphim Moreira..... 154
Açougue Popular Dr Frco Sá..... 170
Açougue Sto Antonio 501 Av Oliv Botelho..... 87
Açougue S Luiz Tocantins..... 111
Almeida Antonio M r 271 Av Delphim Moreira..... 127
Alves Francellina r 270 Purús..... 88
Araujo Olivia r Av Feliciano Sodré..... 98
Armz Açoriano 439 Av Oliv Botelho..... 27
Armz Bom Jesus 761 Av Feliciano Sodré..... 17
Armz Centenario 254 Av Delphim Moreira..... 114
Armz do Coelho 256 Av Oliv Botelho..... 10
Armz Corrêa 1184 Av Feliciano Sodré..... 189
Armz Duarte 115 Delphim Moreira..... 140
Armz Estrella 321 Av Delphim Moreira..... 139
Armz Italia Av Oliv Botelho..... 74
Armz Moderno 68 Av Oliv Botelho..... 52
Armz da Recta 56 Av Feliciano Sodré..... 97
Armz Sta Cruz 317 Dr Frco Sá..... 51
Armz Therezopolis 432 Tocantins..... 130
Armz da Varzea 1426 Av Delphim Moreira..... 116
Avellar Irineu Paula r 686 Av Delphim Moreira.... 141
Azambuja Victor Augusto r 202 Jorge Lossio..... 6

B

Baptista Luiz A vva r 187 Pref Monte..... 75
Baumann Chas A r 541 Gonçalo Castro..... 146
Bernardes Alfredo dr r 760 Jorge Lossio..... 32
Bernardes Olegario dr r 825 Av Delphim Moreira... 37
Brito José Nascimento dr r Av Oliv Botelho..... 147

C

Café e Bar Londres 461 Av Delphim Moreira..... 144
Café Esperança Tocantins..... 173
Café Novo Luzitano 442 Av Oliv Botelho..... 135
Café Primor 243 Av Delphim Moreira..... 102
Café e Rest Europeu Av Feliciano Sodré..... 43
Café e Rest Sto Antonio 1190 Av Feliciano Sodré.. 151
Café S Jorge 414 Av Oliv Botelho..... 46
Cardoso Carlos Alves Ferreira r Potengy..... 131
Carpintaria Corradini 239 Sloper..... 73
Carregal Gabriel M r 879 Mamoré..... 125
Carvalho Alfredo dr r 60 Chaves Faria..... 47
Carvalho Antonio r 312 Mello Franco..... 35
Carvalho Rosalina A Vaz r 350 Dr Frco Sá..... 50
CASA DEDO DE DEUS secc molh ferrag 433/39 Av Delphim Moreira 24
Casa Dedo de Deus filial Av Oliv Botelho..... 22
Casa Sta Therezinha tintas 91 Av Delphim Moreira.. 65
Casa Zaira armar 604 Av Delphim Moreira..... 56
Castello Branco Carlos Leclerc r Caminho Ermitagem 184
Castro Reginaldo M r 1430 sb Av Feliciano Sodré.. 165
Cavalcanti Lourenço dr r Parú..... 166
Club Pró Therezopolis 218 Xingú..... 120
Colegio S Paulo 393 Gonçalo Castro..... 55
Colonez Santo fabr ladrilhos dep mat 507 Av Feliciano Sodré 162
Colonez Santo mat constr escr 365 Av Delphim Moreira 95
COMPANHIA TELEPHONICA BRASILEIRA
Escriptorio 76 Av Feliciano Sodré..... 126
P S 1 76 Av Feliciano Sodré..... P S 1
P S 2 635 Av Oliv Botelho..... P S 2
P S 3 586 Av Delphim Moreira..... P S 3
Cooperat Varzea ger armz 586 Av Delphim Moreira.. 20
Corrêa Aurilio r 457 Prefeito Monte..... 99
Costa Oscar r 613 Mamoré..... 25
Cruz Julião Duarte r 413 Pref Monte..... 175
Cunha Viriato r 500 Jorge Lossio..... 134
Cuquejo Angelo Lopes r 131 Prç Hygino Silveira.... 108

D

Delegacia de Policia 208 Av Delphim Moreira..... 40
Desberg E r 168 Av Feliciano Sodré..... 58
Drogaria Affonso Figueira 1298 Av Feliciano Sodré.. 157

E

EXPRESSO EUROPEU carga Av Feliciano Sodré.... 43
Expresso Therezopolis carga Prç Barth Silveira.... 176

F

Fabrica Fogões Therezopolis 1408 Av Feliciano Sodré 34
Ferreira Antonio José r Av Feliciano Sodré..... 112
Flora Therezopolis 21 Dr Frco Sá..... 68
França Antonio Ribeiro r Jorge Lossio..... 29
Funilaria Paquequer 41 Teffé..... 128

G

GAMEIRO RINALDI JOSÉ med 131 Dr Frco Sá.. 92
Garage Standard Dr Frco Sá..... 129
Gibbons Arthur r 1171 Parnahyba..... 30
Guimarães Henrique Gonçalves r 337 Mello Franco.. 104
Guinle Arnaldo dr r Potengy..... 145
Guinle Arnaldo r 749 Av Oliv Botelho..... 53
Guinle Carlos dr administrador Av Oliv Botelho.... 109
Guinle Carlos dr r Granja Comary..... 163
Guinle Carlos dr res encarreg Granja Comary..... 86
Guinle Carlos res porteiro Granja Comary..... 174
GYMNASIO THEREZOPOLIS 91 Prç Balthazar Silveira 85

H

Hotel Florida 1681 Av Feliciano Sodré..... 49
Hotel Le Magourou portaria 1222 Av Delphim Moreira 9
Hotel Le Magourou ger 1222 Av Delphim Moreira.. 137
HOTEL RIZZO Av Oliv Botelho..... 5
HOTEL VARZEA PALACE 55 Pref Monroe..... 12

J

Jack Rodolpho r Potengy..... 4
Jaimovich Adolpho r 51 Av Oliv Botelho..... 33
Jardim Maria Helena r 77 Itapicurú..... 45

K

Keller Als Helena r 627 Chaves Faria..... 83
Krause Werner r Sitio Quebra Frasco..... 161

L

Lavigne Carlos Augusto Gaston comte r 611 Pref Monte 195
Leers Edmundo r 870 Av Oliv Botelho..... 28
Lessa & Moreira J carpint Manoel José Lebrão.... 168
Lima Erasmo mar r 10 Av Feliciano Sodré..... 181
Lindeman Gertrudes r 1159 Mamoré..... 62
LINO & C marcen e carpint 333 Dr Frco Sá..... 149

M

Machado Aureliano cel r Prç Balthazar Silveira.... 158
Machado Euclydes dr r 567 Pref Monte..... 15
Machado Mario Assis r 536 Capt Jorge Soares..... 122
Magalhães Raymundo Pereira r 629 Parnahyba..... 150
Magdalena Salvador r 156 Sloper..... 121
Maia Antonio Costa adv 91 Prç Balthazar Silveira... 85
Marques Gastão Vieira dr r 1461 Potengy..... 61
Maussen Bento conego r 1415 Mamoré..... 119
McCrimmon K H maj r 67 Mello Franco..... 90
Medeiros Antonio Costa r 366 Mucury..... 70
Mello José Claro Menezes r 78 1º Prç Balthazar Silveira 192
Mendes Joaquim Campos r Frco Sá..... 100
Metz Carlos r 1039 Av Oliv Botelho..... 60
MOBILIADORA THEREZOPOLIS A 109 Dr Frco Sá 94
Modesto Leal Filho J L r Mamoré..... 69
Montanha Manoel r 132 Av Feliciano Sodré..... 171
Monteiro Barros F A dr r 1043 Av Delphim Moreira 67
Monteiro Djalma r 68 Prç Balthazar Silveira..... 172
Moraes Filho visc r Faz Quebra Frasco..... 14
Moraes Maria Magdalena r Sitio Ponte S Luiz..... 178
Moreira Celso Rocha r 40 Prç Hygino Silveira..... 142
Moura Heitor r 912 Av Feliciano Sodré..... 115
Müller Arthur r Av Oliv Botelho..... 148
Mutzenbecher Henrique r Sitio Bella Vista..... 190

N

Neves Delphim Teixeira r 376 Tocantins..... 164
Newlands Marie Louise r Dr Olegario Bernardes..... 36
Nioac Souza Carlos dr r 370 Mello Franco..... 48
NOVO HOTEL 433 Av Delphim Moreira..... 91

O

Officina Bessa ferrag serralh 901 Av Feliciano Sodré 177
Officina Serralh e Bomb Hydraulico Av Oliv Botelho.. 7
Oliveira Rubens Osmar r 710 Delphim Moreira.... 101

P

PADARIA E CAFÉ DOS OPERARIOS 1463 Av Delphim Moreira 188
Padaria Sto Antonio 83 Dr Frco Sá..... 59
Padaria Therezopolis 238 Av Oliveira Botelho..... 26
Panificação Central 430 Av Delphim Moreira..... 19
Paracampo Armando med cons 509 Av Delphim Moreira 23
Paracampo Armando dr r Av Delphim Moreira..... 123
PARC THEREZOPOLIS armar linhas D M C 473 Av Delphim Moreira 44
PATRONATO DE MENORES
Casa de Preservação secretaria 154 Tocantins... 106
Casa de Preservação pharmacia 154 Tocantins.. 105
PENSÃO PINHEIROS Quebra Frasco..... 136
Pensão Pomar 499 Av Oliv Botelho..... 167
Perry Filinto vice almte 947 Av Delphim Moreira.. 103
Pharm N S Apparecida 534 Av Delphim Moreira... 31
Pharm Nova 519 Av Delphim Moreira..... 186
Pharm Sta Thereza 586 Av Delphim Moreira..... 79
PHARM STO ANTONIO 635 Av Oliv Botelho..... 72
Pimenta de Mello José Florencio r 1307 Potengy.... 133
Ponto Automoveis Prç Balthazar Silveira..... 71
Ponto Automoveis Av Oliv Botelho..... 155
POSTO TELEPHONICO PUBLICO P S 1 76 Av Feliciano Sodré
POSTO TELEPHONICO PUBLICO P S 2 635 Av Oliveira Botelho
POSTO TELEPHONICO PUBLICO P S 3 586 Av Delphim Moreira
PREFEITURA MUNICIPAL
Portaria Av Feliciano Sodré..... 38
Gab do Prefeito Av Feliciano Sodré..... 132
Secretaria Av Feliciano Sodré..... 3
Distribuidora de luz Av Feliciano Sodré..... 41

Q

Quitanda N S Penha 401 Av Delphim Moreira..... 39
Quitanda Nova Sta Catharina 80 Dr Frco Sá..... 113

R

REGADAS & IRMÃO secc molh ferrag 433/39 Av Delphim Moreira 24
Regadas & Irmão ferrag 433/39 Av Delphim Moreira 124
Regadas José Joaquim A r 61 Dr Frco Sá..... 89
Reis Claudino r 34/36 Av Feliciano Sodré..... 80

THEREZOPOLIS (Cont.)

Rocha Joaquim Mendes r 132 Av Feliciano Sodré.. 118
Rocha Luiz Coelho dr r 721 Av Oliv Botelho..... 153
Rousseau M mme r 585 Prefeito Monte..... 159

S

Sá Francisco dr r Mello Franco..... 138
Sá Junior Adriano r 661 Av Pasteur..... 96
Sahoia Albuquerque Sophia vva r 1175 Av Oliv Botelho 21
Sapataria Mundial 414 Av Delphim Moreira..... 152
Saraiva Junior desemb r Prç Hygino Silveira..... 76
Serpa Helvecio r 220 Av Delphim Moreira..... 191
Silva Araujo Julia vva r 261 Av Oliv Botelho..... 42
Silva Bastos vva r 40 Prefeito Monte..... 169
Silva Junior José Corrêa r 1454 sb Av Feliciano Sodré 160
Silva Manoel Ferreira r 906 Mamoré..... 84
Sloper Henrique r 644 Av Oliv Botelho..... 13
Smolka Francisco r Quebra Frasco..... 136
Souza Paulo r Juruena..... 82
Etampa Luiz r Parnahyba..... 107
Swanson P r 450 Dr Jorge Lossio..... 11

T

Tamancaria Therezopolis 568 Av Delphim Moreira.... 93
Therezopolis O 178 Delphim Moreira..... 156
TINTURARIA CARIOCA 26 Prç Balthazar Silveira 185
Tinturaria Sportiva 29 Prç Balthazar Silveira..... 194
Turf Hildo Claussen r 1 Cel Borges..... 57

V

Valente Antonio Pires r Av Oliv Botelho..... 8
Valladares Mario Fialho dr r 657 Sloper..... 81
Vasconcellos Nilo C L dr r 660 Tocantins..... 180
Vayssière Virginie Adelaide r 650 Av Delphim Moreira 18
Vieira Armando dr r Prç Nilo Peçanha..... 187
Vieira & C Ltda A escr 181 Xingú..... 63
Vieira Roberto r 121 Sloper..... 77
Vieira Samuel r Av Feliciano Sodré..... 117
Vivacqua Esther r 115 Itapicurú..... 179

W

Walsh F A r Av Delphim Moreira..... 196

TRES IRMÃOS

MUNICIPIO DE ITAOCARA

POSTO TELEPHONICO PUBLICO P S 1.. João Aguiar

TRISTÃO CAMARA

MUNICIPIO DE PETROPOLIS

POSTO TELEPHONICO PUBLICO P S 1 Tristão Camara

VALLE BOA ESPERANÇA

MUNICIPIO DE PETROPOLIS

POSTO TELEPHONICO PUBLICO P S 1
Valle Boa Esperança

VARGEM ALEGRE

MUNICIPIO DE BARRA DO PIRAHY

Barreira F Alves cel Faz Sta Angelica..... 2
Colonia de Alienados Vargem Alegre..... 3
Fazenda Bella Alliança Faz Bella Alliança..... 4
Fazenda Botafogo Faz Botafogo..... 7
Gonçalves Domingos 3 Dr Arthur Costa..... 6
Guerra José da Costa Granja Cottage..... 5
Ignacio Manoel Rodrigues armz Abreu Lacerda..... 8
POSTO TELEPHONICO PUBLICO P S 1. Alfredo Maia
POSTO TELEPHONICO PUBLICO P S 2 Faz Parahyba

VASSOURAS

MUNICIPIO DE VASSOURAS

Açougue Ideal 88 Caetano Furquim..... 75
Agencia Chevrolet 78 Caetano Furquim..... 12
Armz Economico 39 Prç Euphrasia Teix Leite..... 60
Armz Mandaro 78 Caetano Furquim..... 47
Armz Progresso 118 Caetano Furquim..... 29
Armz Tambasco 51B Caetano Furquim..... 67
Bar Ponto Chic 49A B Vassouras..... 34
Borges Cunha Orminda r 97 B Tinguá..... 53
Caravana Antenor Souza r 26 Caetano Furquim..... 40
Cartorio 1° Officio 67 B Vassouras..... 57
Cartorio 2° Officio 67 B Vassouras..... 80
Casa Açoreana armz Freo Rodrigues..... 78
Casa Jordão armz 5 Dr Fernandes..... 86
Casa Lusitana armz 164 Av Centenario..... 79
Cavalcanti Fernandes S dr r Caetano Furquim..... 16
Chaves Mario dr gab dent 77 B Vassouras..... 10
Cine Fluminense 20 B Capivary..... 6
Club de Vassouras 27 Custodio Guimarães..... 22
Collegio S Anjos 41 Teixeira Leite..... 9
Comp Ind S Luiz fabr tec 11 Dr Calvet..... 1
Delegacia de Policia 69 B Vassouras..... 87
Dias José Silva dent Caetano Furquim..... 33
Duarte Antonio Francisco dr r 34 Visc Araxá..... 38
Fazenda S Jorge Domingos Almeida..... 73
Gomes Octavio r 12 A Jesuina..... 54
Hotel Brasil 43 Visc Cananéa..... 48
Hotel Magnifico 49 B Vassouras..... 55
Jesus Ramos Oscar r 33 Dr Fernandes..... 15
Jordão Manoel Souza r Sitio Jordão..... 20
Lemos Abilio r Faz Sta Cecilia..... 64
Lemos Horacio cel r Faz Campo Alegre..... 70
LIGHT & POWER Serviço Estadual escr 3 José Francisco 52
Lyra Arthur r 34 Prç Sebastião Lacerda..... 81
Machado Felix r 37A B Vassouras..... 51
Mandaro & C filial secc molh ferrag 169 Gen Osorio 13
Martuchelli Antonio r 319 Domingos Almeida..... 21
Mattos Filinto cel r 273 Domingos Almeida..... 42
Mendes Accioly Alcides r B Vassouras..... 71
Miranda e Horta dr r 69 Visc Cananéa..... 27
Moreira Netto Henrique r 17 Villa S Geraldo..... 72
Muniz Ernesto Seabra dr r 202 Caetano Furquim..... 5
Oliveira José Hallais r 130 Domingos Almeida..... 76
Padaria Brasil 178 Av Centenario..... 24
Padaria Esperança 156 Dr Calvêt..... 61
Padaria N S Rosario 165 B Massambará..... 36
Palace Hotel 1 Custodio Guimarães..... 18
Pedrosa Fernando dr r 2 José Francisco..... 77
Pharm Central 46 Caetano Furquim..... 11
POSTO TELEPHONICO PUBLICO P S 1 Caetano Furquim
PREFEITURA MUNICIPAL
Secção contab 6 B Campo Bello..... 35
Rodrigues Lima Oswaldo dr r 104 Visc Araxá..... 26
Rural A Faz Secretario..... 50
Sá Eduardo Tito r 28 Domingos Almeida..... 82
Santa Casa Misericordia 1 B Tinguá..... 66
Santos Diogenes r 46 B Massambará..... 31
Santos João r 44 B Vassouras..... 62
Silva Rebello Alfredo r 1 1° Anna Jesuina..... 83
Soares Alvaro dr r 71 Visc Araxá..... 19
Souza Inglez dr r Faz S Euphrasio..... 65

VENDA DAS PEDRAS

MUNICIPIO DE ITABORAHY

POSTO TELEPHONICO PUBLICO P S 1
Capitão Jorge Soares

VILLA ROSARIO

MUNICIPIO DE IGUASSU'

POSTO TELEPHONICO PUBLICO P S 1
Recreio dos Caçadores

VISCONDE DE ITABORAHY

MUNICIPIO DE ITABORAHY

POSTO TELEPHONICO PUBLICO P S 1 Est Leopoldina

VOLTA REDONDA

MUNICIPIO DE BARRA MANSA

Godoy Nelson Marcondes Faz Sta Cecilia..... 1
Pereira Chrispim Assis faz Volta Redonda..... 2
POSTO TELEPHONICO PUBLICO P S 1 Nelson Godoy
Socied Lacticinios Sta Cecilia Volta Redonda..... 4
Tavares Joaquim armz Volta Redonda..... 5

Se vae viajar, não esqueça que o Serviço Interurbano, a qualquer hora, pode mantel-o em communicação com o seu estabelecimento commercial ou a sua residencia.



LEMBRE-SE SEMPRE

POR MAIS DISTANTES QUE ESTEJAM SEUS NEGOCIOS, ESTÃO A QUALQUER MOMENTO AO ALCANCE DE SEU TELEPHONE.

A EXTENSA REDE INTERURBANA DESTE ESTADO, DO DISTRICTO FEDERAL, DOS ESTADOS DE S. PAULO E DE MINAS GERAES, SERÁ UM DOS SEUS MAIS EFFICIENTES AUXILIARES.

USE O SERVIÇO INTERURBANO



EXPERIMENTE, ADOPTE E RECOMMENDE

O

CAFE' CONDOR

(100% DE PURO)

UM PRODUCTO DA

CIA. COMMISSARIA DE CAFE'

DE

MINAS GERAES

A' VENDA EM TODA A PARTE

V. S. NUNCA ENCONTRARA NA CESTA DE PAPEIS

(PARTE DE UM DOS EXEMPLARES DAS LISTAS DE ASSIGNANTES

DA PRIMEIRA

ANNUNCIAR NA LISTA DE ASSIGNANTES E ANNUN-

CIAR BEM PARA UM PUBLICO DE MULTIPLAS POSSIBI-

LIDADES ECONOMICAS.

AVISO IMPORTANTE

A PARTIR DE ZERO HORA DO DIA 13 DE JANEIRO DE 1935 TODOS OS NUMEROS DE TELEPHONES DE ASSIGNANTES DA CIDADE DO RIO DE JANEIRO PASSARÃO A SER DESIGNADOS COM SEIS ALGARISMOS EM VEZ DE CINCO COMO PRESENTEMENTE.

AOS ACTUAES NUMEROS SERA' ANTEPOSTO O ALGARISMO "2".

EXEMPLO: — O ACTUAL NUMERO 4-2500 PASSARA' A SER 24-2500.

DO DIA 13 DE JANEIRO DE 1935 EM DIANTE, AO CHAMAR, USE SEMPRE SEIS ALGARISMOS.

OS NUMEROS DOS SERVIÇOS ESPECIAES: 00, 01, 02, 13 CONTINUAM INALTERADOS.

ESTA LISTA DE ASSIGNANTES, PORTANTO, SO' PODERA' SER USADA A PARTIR DE 13 DE JANEIRO DE 1935.

CIA. TELEPHONICA BRASILEIRA

SERVIÇO LOCAL E INTERURBANO

LISTA DE ASSIGNANTES

DISTRICTO FEDERAL

Nictheroy, São Gonçalo, Neves, Petropolis, Correios, Therezopolis, etc.

8675

JANEIRO 1935

TODOS OS TELEPHONES DOS ASSIGNANTES desta cidade passam agora a ser designados por SEIS ALGARISMOS.

CHAME SEMPRE TODOS OS SEIS ALGARISMOS

SERVIÇOS ESPECIAES	Automatico Numero	Manual Peça
SERVIÇO INTERURBANO E INTERNACIONAL	01	INTERURBANO
NUMEROS AINDA NÃO PUBLICADOS NESTA LISTA	02	INFORMAÇÕES
RECLAMAÇÕES — DEFEITO EM TELEPHONES	03	SECÇÃO DE CONCERTOS
RECLAMAÇÕES — SERVIÇO LOCAL	09	TELEPHONISTA CHEFE
RECLAMAÇÕES — SERVIÇO INTERURBANO OU INTERNACIONAL	01	INTERURBANO
NOVAS INSTALLAÇÕES, MUDANÇAS, ETC.	24-2000	24-2000
ASSISTENCIA — MANUAL, peça 22-2121 ou ASSISTENCIA	INCENDIO	MANUAL, peça 22-2014 ou BOMBEIROS
ASSISTENCIA — AUTOMATICO, disque 22-2121 ou 00 e peça ASSISTENCIA	INCENDIO	AUTOMATICO, disque 22-2024 ou 00 e peça BOMBEIROS

FIRME como o Pão de Assucar — SUL AMERICA

"SUL AMERICA"

CIA. NAC. DE SEGUROS DE VIDA

SÉDE - Rua do Ouvidor, esq. Quitanda 23-1630
AGENCIA METROPOLITANA - Agentes 23-0250
Av. Rio Branco, 187-1º / Instructores 22-1432
TYPOGRAPHIA - Pr. da Republica, 17 - Loja 2 22-9023

SUL AMERICA TERRESTRES, MARITIMOS E ACCIDENTES

A MAXIMA GARANTIA EM SEGUROS

SÉDE — Rua da Alfandega, 41 23-2107
AMBULATORIO — Avenida Mem de Sá, 226-B 22-9645

SUL AMERICA CAPITALIZAÇÃO

COMPANHIA NACIONAL PARA FAVORECER A ECONOMIA

SÉDE SOCIAL — RUA BUENOS AIRES, 37, ESQ. DE QUITANDA

Telephone — (Rede Particular) — 23-2040

Casino Balneario da Urca — GRILL ROOM — DANCING — DIVERSÕES — TELS. 26-3681 26-2638 26-3698 26-2390

METROPOLE

COMPANHIA NACIONAL DE SEGUROS GERAES

SEGURANÇA INTEGRAL



SEDE:

R. Alvaro Alvim, 33-37

8.º ANDAR

Edificio REX

DIRECTORIA:

PRESIDENTE: DR. FRANCISCO SOLANO CARNEIRO DA CUNHA.

DIRECTORES: DR. AFRANIO DE MELLO FRANCO.
DR. JUSTO MENDES DE MORAES.
DR. JOÃO DAUDT DE OLIVEIRA.

PERNAMBUCO: — DR. OSCAR BERARDO.
BAHIA: — DR. JOÃO MARQUES DOS REIS.
SÃO PAULO: — CONDE DE LARA e DR. PLINIO BARRETO.
MINAS GERAES: — OSCAR NETTO.
RIO GRANDE DO SUL: DR. FREDERICO DAHNE.

DIRECTOR MEDICO: PROFESSOR HEITO RANNES DIAS

METROPOLE

Opera nos seguintes ramos:

VIDA.
INCENDIO.
TRANSPORTES (maritimo, ferroviario e rodoviario)
ACCIDENTES PESSOAES.
AUTOMOVEIS.

TAXAS MODICISSIMAS. ——— APOLICES AS MAIS LIBERAES

600$000 por dia, p'ra Você!

Concurso permanente do DIARIO DE NOTICIAS para os seus leitores do Districto Federal e Nictheroy

Milhares com que estou concorrendo diariamente aos seis premios de 100$000 cada um, em dinheiro, no concurso do DIARIO DE NOTICIAS:

1º — Automovel .....
2º — Apparelho de radio .....
3º — Machina de costura .....
4º — Piano .....
5º — Medidor de luz .....
6º — Medidor de gaz .....

— Tome o milhar final do NUMERO DE FABRICAÇÃO do motor do seu automovel, do seu apparelho de radio, do seu piano, da sua machina de costura e dos medidores de luz e de gaz installados na sua casa e concorra, com cada um delles, todas as manhãs, sem qualquer despesa ou incommodo, aos premios de 100$000 em dinheiro distribuidos diariamente no grande concurso do DIARIO DE NOTICIAS.

TODOS OS DIAS

FAÇA DO Diario de Noticias O SEU JORNAL!

Seu telephone ligado com o ESTRANGEIRO!



SERVIÇO RADIOTELEPHONICO

EM COMBINAÇÃO COM A

CIA. TELEPHONICA BRASILEIRA

Para mais informações, telephone 23-2177

Para obter uma ligação com o Exterior, chame "Interurbano" ou disque "01" e peça uma ligação "VIA RADIOBRAS"

CIA. RADIOTELEGRAPHICA BRASILEIRA

Avenida Rio Branco, 77 (Esquina da rua S. Pedro)

Informações sobre o serviço veja na pagina seguinte

TELEGRAMMAS PARA O EXTERIOR

SERVIÇO DIRECTO ULTRARAPIDO

Como Telephonar para o Estrangeiro

Todos os apparelhos das principaes cidades servidas pela rêde da Companhia Telephonica Brasileira no Districto Federal e nos Estados de S. Paulo, Rio de Janeiro e Minas Geraes permittem-lhe obter ligações "VIA RADIOBRAS" com 30 paizes.

MODO DE PEDIR AS LIGAÇÕES

Chame "**Interurbano ou disque "01"** e uma vez attendido peça uma "**ligação Via Radiobras**" para o paiz desejado, dando as seguintes indicações :

1. **Paiz e cidade para onde deseja falar ;**
2. **O nome e o numero do telephone ou o endereço mais completo possivel da pessoa com quem deseja fallar ;**
3. **Os nomes de outras pessoas que podem attender, si a pessoa procurada não fôr encontrada ;**
4. **Seu nome e o numero de seu telephone ;**
5. **A hora exacta em que V. S. se promptifica a fallar com a pessoa chamada.**

Todas estas indicações serão confirmadas e a telephonista informará qualquer mudança de hora ou demora extraordinaria.

Depois de pedida a ligação, procure estar junto de seu telephone á hora aprazada.



COMO SE DEVE FALLAR

As ligações radiotelephonicas "**Via Radiobras**" — ainda que feitas para os paizes mais distantes — em nada differem das ligações telephonicas communs. Entretanto, recommenda-se que se procure sempre fallar com voz clara e pausada, evitando-se gritar. E' conveniente que as pessoas em dialogo fallem **alternadamente**, evitando confusão de vozes.



TAXAS

As taxas estabelecidas pela Companhia Radiotelegraphica Brasileira para as communicações com os varios paizes, referem-se sempre a um periodo inicial de, no minimo, 3 minutos, sendo cobrado cada minuto ou fracção excedente, á razão de um terço do periodo inicial.

Tabella detalhada de preços será enviada a V. S. mediante um simples pedido feito aos escriptorios da "Radiobras", pessoalmente ou pelo telephone 23-2177 – (Rio de Janeiro).

TAXA DE AVISO

Será cobrada uma taxa moderada sobre as ligações pedidas que, por motivos alheios á vontade da Cia., não possam ser effectivadas depois de haverem sido preparadas, como no caso da desistencia de uma das partes.

Quando, por motivos de força maior, houver qualquer interrupção da communicação, o tempo não aproveitado será descontado do periodo total.

Peça sempre ligação pela VIA RADIOBRAS

V. S. Pode Telephonar para estes 30 Paizes "VIA RADIOBRAS"

EUROPA

Allemanha; Austria; Belgica; Cidade Livre de Dantzig; Dinamarca; Esthonia; Finlandia; França; Grã Bretanha (Inglaterra, Escossia e Paiz de Galles); Grecia (só Salonica); Hespanha (só Madrid); Hollanda; Hungria; Italia; Irlanda (Estado Livre da Irlanda e Irlanda do Norte); Ilha de Man; Letonia; Lithuania; Luxemburgo; Noruega; Polonia; Rumania; Suecia; Suissa; Tcheco-Slovaquia e Yugo-Slavia.

AMERICA DO SUL

Argentina (Buenos Aires, cidade e provincia) e outras cidades; Uruguay (Montevideo); Venezuela.

AFRICA

Egypto

ASIA

Sião, Java e Sumatra

AUSTRALIA

(Todas as cidades das provincias de Queensland, Galles do Sul, Victoria e Australia do Sul).

Para qualquer informação addicional é favor telephonar: Rio de Janeiro, 23-2177

COMPANHIA RADIOTELEGRAPHICA BRASILEIRA

SÉDE SOCIAL DA COMPANHIA :
AVENIDA RIO BRANCO, 77 (4.º) — TEL. 23-2177 — RIO DE JANEIRO

"SERVIÇO INTERNACIONAL"
COMPANHIA RADIO INTERNACIONAL DO BRASIL

do seu Proprio telephone
Pode V.S. FALLAR com todos os telephones

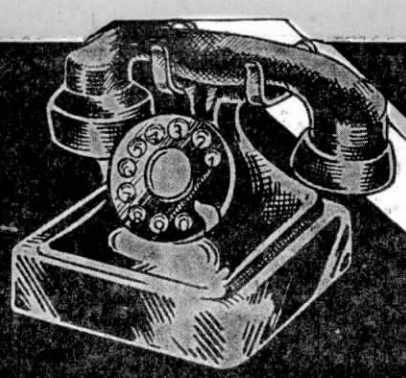

de

ESTADOS UNIDOS
New York, Chicago, Denver, California, etc.

CANADA
Montreal, Toronto, Ottawa, etc.

MEXICO, CUBA, HAVANA, ETC.

ARGENTINA
Buenos Aires, Rosario, Mar del Plata, Cordoba, etc.

CHILE, PERÚ, COLOMBIA, ETC.

URUGUAY
Montevideo, Colonia, Canelones, etc.

PORTUGAL
Lisboa, Oporto, Estoril, etc.

HESPANHA
Madrid Barcelona Ilhas Canarias etc.

FRANCA
Paris, Havre, Biarritz, etc.

ALLEMANHA
Berlin, Hamburgo, Leipzig, etc.

ETC. ETC.

VAPORES EM ALTO MAR

22.000.000 TELEPHONES!
Serviços EXCLUSIVOS desta companhia em combinação especial com a
AMERICAN TELEPHONE & TELEGRAPH CO.

500.000 TELEPHONES!
Serviços EXCLUSIVOS desta companhia em combinação especial com a
UNION TELEFONICA DEL RIO DE LA PLATA

400.000 TELEPHONES!
Serviços EXCLUSIVOS desta companhia em combinação especial com a
COMPANHIA GERAL DE P. T. T. e a COMPAÑIA TELEFONICA NACIONAL DE ESPAÑA

Total mais de 30.000.000 telephones ligados ao seu proprio telephone !!

☆ **Sigillo** - um dispositivo especial patenteado e exclusivo desta Companhia GARANTE o sigillo das communicações telephonicas tornando IMPOSSIVEL a escuta de terceiros por meio de receptores de ondas curtas.

Para **fallar** com o estrangeiro, ou para quaesquer informações disque "01" ou chame "INTERURBANO", e peça simplesmente

"SERVIÇO INTERNACIONAL"

CIA. RADIO INTERNACIONAL DO BRASIL
EM COMBINAÇÃO COM A
CIA. TELEPHONICA BRASILEIRA

PARA MAIS INFORMACÕES VEJA-SE A PAGINA SEGUINTE



"SERVIÇO INTERNACIONAL"

DE SEU PROPRIO TELEPHONE

FALE AO MUNDO INTEIRO VIA

COMPANHIA RADIO INTERNACIONAL DO BRASIL

PARA FALAR COM O ESTRANGEIRO:

TODOS OS TELEPHONES DAS PRINCIPAES CIDADES SERVIDAS PELA COMPANHIA TELEPHONICA BRASILEIRA, COMO SEJAM: RIO DE JANEIRO, SÃO PAULO, SANTOS, BELLO HORIZONTE. POÇOS DE CALDAS, PETROPOLIS, NICTHEROY, ETC., ETC., **ESTÃO LIGADOS DIRECTAMENTE COM TODOS OS TELEPHONES DOS PRINCIPAES PAIZES DO MUNDO** VIA "SERVIÇO INTERNACIONAL".

DA **MESMA MANEIRA** E COM A **MESMA FACILIDADE** QUE SE PEDE UMA COMMUNICAÇÃO INTERURBANA QUALQUER, PODE V. S. **FALAR COM PERFEIÇÃO COM QUALQUER PARTE DO MUNDO,** BASTANDO PARA ISSO DISCAR "01" OU "INTERURBANO", E PEDIR SIMPLESMENTE . . . . .

"SERVIÇO INTERNACIONAL"

(Nossas telephonistas, que falam diversos idiomas, terão grande prazer em fornecer-lhes quaesquer informações sobre communicações internacionaes sem nenhum compromisso por parte de V. S.)

★ **SIGILLO** - um dispositivo especial patenteado e EXCLUSIVO d'esta Companhia GARANTE o sigillo das communicações radio-telephonicas internacionaes, tornando IMPOSSIVEL a escuta de terceiros por meio de receptores de ondas curtas.

★ **SERVIÇOS EXCLUSIVOS** - A Companhia Radio Internacional do Brasil é a UNICA que offerece Serviço Telephonico directo com os Estados Unidos da America, Canadá, Mexico, Cuba, Bermuda, Panamá, Costa Rica, Guatemala, Perú, Canarias, Philipinas, Hawai, Chile e Portugal, e tem a EXCLUSIVIDADE das communicações DIRECTAS (de telephone a telephone, e não de Cabine) com os principaes redes telephonicas da Argentina e Hespanha, — alem de quasi todos os telephones da EUROPA. Total mais de 40 paizes!!

FALE COMMODAMENTE DE SEU PROPRIO TELEPHONE

RAPIDEZ! ★ PERFEIÇÃO! ★ SIGILLO!

COMPANHIA RADIO INTERNACIONAL DO BRASIL

ASSOCIADA A' "INTERNATIONAL TELEPHONE & TELEGRAPH SYSTEM"

"O maior Systema de Communicações Internacionaes"

INFORMAÇÕES DE GRANDE INTERESSE PARA OS NOSSOS ASSIGNANTES

Consoante divulgação já feita amplamente pela imprensa, a Companhia Telephonica Brasileira viu-se forçada, por imprescindiveis motivos de ordem technica, a alterar o systema de numeração dos telephones desta cidade.

Os nossos assignantes, ao manusearem esta Lista, verificarão que a alteração feita é de facil apprehensão, por consistir a mesma na simples anteposição do algarismo "2" aos antigos numeros, os quaes, ao envés de cinco algarismos, passaram a ter agora SEIS.

Por exemplo: O telephone com o numero 7-1234 figura nesta Lista com o numero 27-1234.

Assim sendo, do dia 13 de Janeiro de 1935 em deante, necessitando de uma ligação, os assignantes deverão pedir ou discar, usando todos os SEIS algarismos. Fazendo uso dos numeros antigos, com os cinco algarismos apenas, a ligação não poderá ser estabelecida, tendo em vista as modificações que, para este mistér, a Companhia implantou no equipamento de todas as suas Estações.

O exemplo a seguir indica como os numeros com seis algarismos devem ser dados á telephonista: 24-5678, diga-se: Dois, quatro (pausa) cinco, meia duzia (pausa) sete, oito.

A Companhia Telephonica Brasileira solicita aos assignantes a maior attenção no pedirem ou discarem os numeros desejados, pois, segundo dados estatisticos colhidos pela Companhia, pedem-se, diariamente, milhares de ligações erradas, sobrecarregando demasiadamente o apparelhamento automatico e o serviço das telephonistas. Dahi resultam demoras desagradaveis no estabelecimento das ligações, difficultando todo o serviço telephonico.

Pela maneira impropria de se servir do telephone tanto o assignante perde um tempo precioso como a pessoa é inutilmente incommodada.

No intuito de remover este inconveniente, seria recommendavel que os assignantes consultassem sempre a Lista, antes de pedirem uma ligação, porque a memoria facilmente falha, dando margem a ligações erradas.

A estricta observancia deste conselho fará com que os assignantes só raras vezes tenham de dizer á pessoa chamada a tão incommoda phrase: "Queira desculpar, foi engano"

Por outro lado, quando os assignantes notarem algum defeito no apparelho telephonico, discarão "13", quando se tratar de telephone automatico, ou pedirão "Secção de Concertos", quando do typo manual. A Companhia, então, que tem por lemma a satisfacção dos assignantes, tomará immediatamente as devidas providencias que removam o defeito apontado.

COMPANHIA TELEPHONICA BRASILEIRA

DECORAÇÕES INTERIORES

TAPETES, PASSADEIRAS, ABAT-JOURS, ETC.
V. EXCIA. NÃO DEVERIA NUNCA COMPRAR SEM PEDIR NOSSO ORÇAMENTO, QUE SEM COMPROMISSO, ESTAMOS SEMPRE DISPOSTOS A FORNECER.

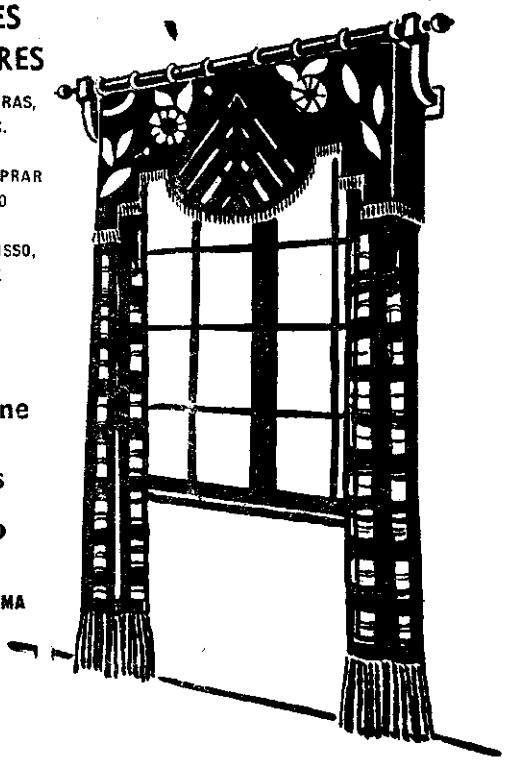

Stores de Etamine
A 8$000

Abat-jours
PARA LUSTRE
DUZIA 20$000

Tapetes
PARA LADO DE CAMA
A 6$000

Capachos
A 2$500

Toldos de Lona

Só existe uma fabrica

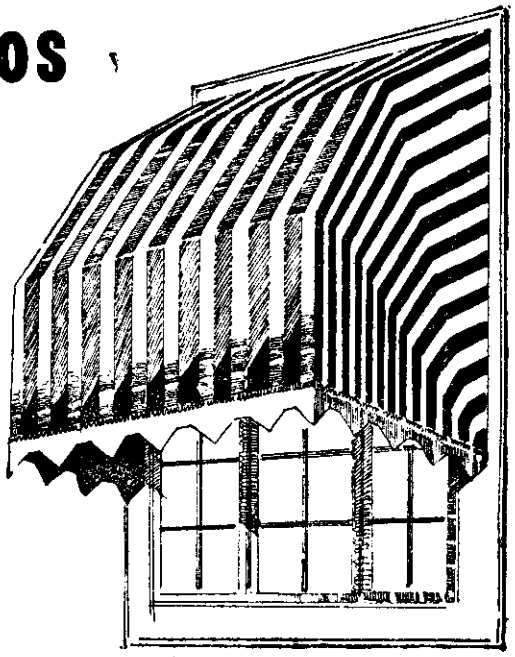

GRUPOS ESTOFADOS

Sofá e 2 Poltronas
250$000

EM TECIDO OU COURO
FABRICAMOS OU CONCERTAMOS
QUALQUER MODELO



VENDAS Á VISTA E EM
10 PRESTAÇÕES
CASA FERNANDES
RUA 7 DE SETEMBRO, 186
TELEPHONE 22-4064

ANNOTAÇÕES DIARIAS

Stores ..... - R. 7 de Setembro, 186 — 22-4064

Cortinas ..... - R. 7 de Setembro, 186 — 22-4064

Moveis Estofados - R. 7 de Setembro, 186 — 22-4064

Toldos de Lona.. - R. 7 de Setembro, 186 — 22-4064

Abat-jours ..... - R. 7 de Setembro, 186 — 22-4064

A ULTIMA CREAÇÃO
A "SINGER" MODERNA

FUNCCIONAMENTO SUAVE — **SILENCIOSA**

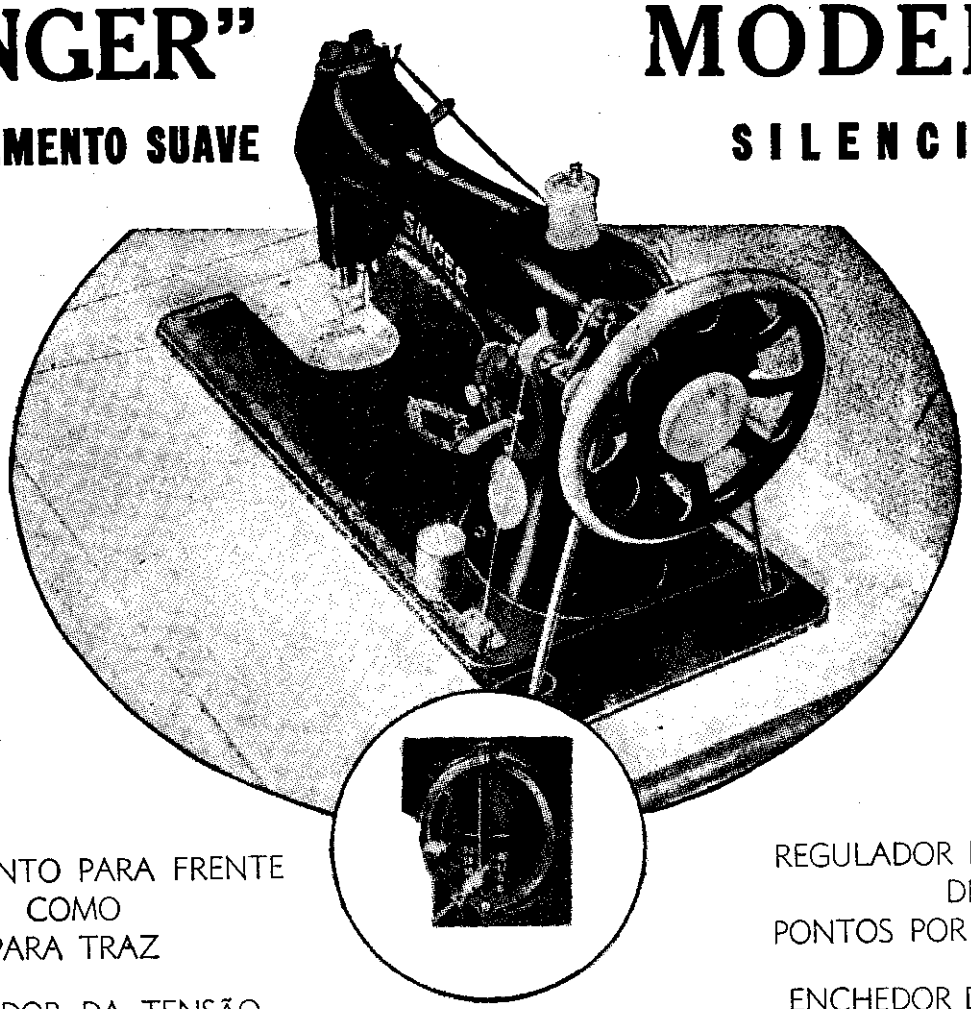

COSE TANTO PARA FRENTE
COMO
PARA TRAZ

INDICADOR DA TENSÃO
DE CIMA

DISPENSA O USO DA
CHAPA
DE BORDAR

COSAM A ELECTRICIDADE

REGULADOR DO PONTO E ALAVANCA DE DIRECÇÃO

Esta machina está provida de uma alavanca que permitte regular instantaneamente o comprimento do ponto. Serve tambem para mudar a direcção da costura, para que a machina cosa para diante ou para traz. Estas mudanças pódem ser feitas com a machina em movimento, sem fazer nós ou provocar difficuldades de especie alguma.

REGULADOR DO NUMERO
DE
PONTOS POR POLLEGADA

ENCHEDOR DE BOBINAS
AUTOMATICO

ESTANTE MODERNA
COM
PÉS DE AÇO

COSAM A ELECTRICIDADE

ESCRIPTORIO CENTRAL — Rua do Ouvidor 63, 1.º — Telephone 23-4944

LOJAS NA CAPITAL FEDERAL :

Av. 28 de Setembro 303 — 28-1449
Rua do Cattete 251 — 25-0871
Rua Ouvidor 63 — 23-4975
Estr. Marechal Rangel, 87 — 29-8156
Rua Estacio de Sá 91 — 22-3927
Rua Uruguayana 9 — 22-1454
Av. Amaro Cavalcanti 21 — 29-0772

CHAMADAS DE MECANICO — Rua do Livramento, 215 — Telephone 24-4940

SECÇÃO INDUSTRIAL — Rua Uruguayana 9, 1.º — Telephone 22-5246

LOJAS NO ESTADO DO RIO :

Nictheroy: Rua Conceição, 38 — Tel. 548. Petropolis: Av. 15 de Novembro, 304 — Tel. 1070

MACHINAS SINGER PARA COSER

LOJAS SINGER E VENDEDORES SINGER EM TODAS AS CIDADES

TELEPHONES FREQUENTEMENTE CHAMADOS OU QUE NÃO FIGURAM NA PRESENTE LISTA

NOME	ENDEREÇO	NUMERO

MOINHO FLUMINENSE S. A. — farinha de trigo - General Camara, 45 — 23-1223

S. T. S. (Serviço de transfusão de sangue) — Prç. Floriano, 55 - 10.º — Tels. 26-1603 e 22-2875

AÇOS ROECHLING

AÇOS FINOS DE MAIOR RENDIMENTO PARA TODOS OS FINS E FERRAMENTAS
ARAMES E CHAPAS DE AÇO

AÇOS ROECHLING BUDERUS DO BRASIL LTDA.

RUA GENERAL CAMARA, 136
CAIXA POSTAL 1717

TELEPHONE 23-5732
RIO DE JANEIRO

Marca Registrada

Marca Registrada

COMPANHIA TELEPHONICA BRASILEIRA

REGULAMENTO

1. — Tendo a Companhia Telephonica Brasileira exclusividade do serviço telephonico e a propriedade das linhas, apparelhos e accessorios e outros materiaes, estas e estes só poderão ser por ella installados, ligados, desligados ou retirados, ficando sempre sob a responsabilidade do assignante, que os não poderá alienar por qualquer forma.

2. — Os apparelhos e circuitos telephonicos installados na propriedade do assignante estão sujeitos aos regulamentos da Companhia e só podem ser usados pelo assignante, pessoas de sua familia, seus representantes ou empregados.

3. — O assignante tratará as linhas, apparelhos e outros materiaes da Companhia com o maximo cuidado, não podendo intervir nos apparelhos telephonicos nem consentir que pessoas estranhas ao serviço da Companhia o façam. Não poderá tambem ter no apparelho e respectiva linha qualquer instrumento, accessorios, derivações ou linhas de extensão, senão os que forem installados pela Companhia.

As marcações, dizeres e numeros que se encontram escriptos, pintados, estampados ou impressos nos apparelhos ou accessorios, não podem ser alterados. O assignante não deverá tambem permittir que seja collocado em seus telephones, a titulo de propaganda ou novidade, qualquer objecto ou accessorio.

No caso de infracção do disposto acima, terá a Companhia o direito de desligar e retirar o apparelho, accessorios e linhas de extensão e de suspender o respectivo serviço telephonico, ficando o assignante responsavel perante a Companhia pelos prejuizos e despesas causados por tal infracção. (Cl. 17.ª n. III, let. O do contracto entre a Companhia e a Prefeitura do Districto Federal).

4. — A conservação normal dos apparelhos e accessorios será por conta da Companhia. Em casos de perda ou damno causado ao material da Companhia, será o assignante responsavel pelos reparos e prejuizos. No caso de destruição por incendio ou outras causas, o assignante pagará o valor de cada apparelho, accessorio ou material que a Companhia tenha assim perdido.

5. — Todas as contas devem ser pagas adiantadamente nos escriptorios da Companhia, até 15 dias depois da entrega das mesmas, reservando-se a Companhia, em caso contrario, o direito de cortar a ligação e retirar o apparelho.

6. — A Companhia terá o direito, por seus representantes ou empregados, de ingresso nos predios para inspeccionar a installação em geral concertar o material por ella collocado e retiral-o por infracção de quaesquer disposições destes preceitos sem que o assignante a isso se possa oppor sob qualquer pretexto.

7. — A Companhia terá o direito de interromper o serviço sem aviso prévio e retirar os apparelhos e accessorios, desde que o assignante infrinja o disposto em qualquer destes preceitos, ou não pague as contas no prazo estabelecido.

8. — Os apparelhos desligados, por falta de pagamento ou por infracção de quaesquer destes preceitos, estão sujeitos á taxa de religação, no total de vinte mil réis, estabelecida pelo contracto. Durante o periodo da desligação nenhum desconto será concedido na respectiva assignatura.

9. — A transferencia de responsabilidade da assignatura de que trata a clausula 17.ª, III, C, do contracto, só será acceita mediante a autorização escripta do proprio assignante, seu procurador ou representante legal, ou nos casos de successão de firmas commerciaes, quando devidamente provada, renunciando o assignante a todos os direitos concernentes ao telephone transferido.

10. — A Companhia não será em caso algum responsavel pelos prejuizos ou damnos resultantes da installação e do uso do apparelho telephonico nem por qualquer desarranjo ou accidente que porventura possa occorrer na propriedade do assignante.

11. — A Companhia não será responsavel pelos damnos ou prejuizos causados por actos de seus empregados ou decorrentes de erros ou interrupção do serviço, quaesquer que sejam os seus motivos. A Companhia não garante tambem a permanencia dos numeros indicados e reserva-se o direito de substituil-os quando assim julgar conveniente.

12. — Todos os pedidos de installação, mudança, retirada ou de quaesquer alterações que os assignantes queiram fazer na installação do seu telephone, deverão ser dirigidos com antecedencia de 10 dias, directamente ao Departamento Commercial da Companhia, á Avenida Marechal Floriano, 168-1° andar. Nenhum desconto será feito na assignatura pela interrupção do serviço dentro desse prazo. Só a Companhia, pelo seu contracto, tem o direito de executar quaesquer desses serviços, cobrando pelos mesmos taxas determinadas. A Companhia, por isso, não será responsavel por trabalhos que não forem feitos com a sua autorização depois de directamente requisitados pelos assignantes e satisfeito o respectivo pagamento.

13. — O uso de linguagem obscena constituirá motivo sufficiente para a Companhia retirar o apparelho, sem indemnização alguma ao assignante.

A LISTA DE ASSIGNANTES

A presente Lista de Assignantes, editada pela Companhia Telephonica Brasileira, da qual é propriedade exclusiva, contém as seguintes partes:

1. PARTE ALPHABETICA — Lista em ordem alphabetica de todos os assignantes da Cidade do Rio de Janeiro e, a seguir, dos assignantes de varias localidades no Districto Federal ligadas á rêde geral. Em seguida ás paginas amarellas, lista dos assigantes de Nictheroy, Petropolis, Therezopolis e outras localidades no Estado do Rio de Janeiro, ligadas a essas cidades.

2. INDICADOR PROFISSIONAL (folhas amarellas) — Relação dos telephones da Cidade do Rio de Janeiro, classificados de accôrdo com a profissão ou ramo de negocio dos assignantes.

ERROS OU ALTERAÇÕES NA LISTA

A Companhia não assume responsabilidade alguma por qualquer prejuizo causado por enganos, erros ou omissões na composição e impressão da Lista de Assignantes e, como não pode garantir a permanencia dos numeros indicados, aconselha que não se annuncie o numero do telephone em impressos, etc. Use-se por exemplo, a expressão "temos telephone".

A Companhia pede aos seus assignantes o favor de lhe avisar sobre qualquer engano no nome ou numero de telephone que appareça na presente edição da Lista e sobre qualquer alteração que queiram fazer no modo de seus telephones figurarem na Lista.

SEGUNDOS NOMES — Cada assignante figura, gratuitamente, uma vez na parte alphabetica da Lista e no Indicador Profissional (neste ultimo caso são excluidos os de residencia). Cada assignante, porém, pode fazer figurar o numero de seu telephone com mais de uma indicação de seu proprio nome ou de terceiros.

SECÇÃO DE INFORMAÇÕES — A Companhia mantém uma Secção de Informações habilitada a fornecer os numeros dos novos telephones que ainda não constem da edição da Lista em vigor. Entretanto, é do proprio interesse de seus assignantes consultar a presente Lista antes de recorrem á Secção de Informações, afim de evitar que essa Secção seja sobrecarregada de consultas sobre numeros que constam desta Lista.

POSTOS TELEPHONICOS DA CIDADE

A Companhia mantém em diversos pontos da cidade Postos Telephonicos para uso do publico. Em qualquer desses Postos Telephonicos poderão ser obtidas informações sobre chamadas interurbanas, preços das ligações, localidades ligadas á rêde da Companhia Telephonica Brasileira e outros assumptos referentes ás ligações locaes, interurbanas ou para o extrangeiro.

N.º 1 (Das 7 ás 21 horas) 93, Rep. Perú
N.º 2 (Aberto dia e noite) Beth. Silva (Gal. Cruzeiro)
N.º 3 (Das 7 ás 22 horas) 39, Prç. Tiradentes
N.º 4 (Das 8 ás 20 horas) Av. Rio Branco (Jornal do Brasil)
N.º 5. (Aberto dia e noite) 168, Av. Mar. Floriano
N.º 6 (Das 8 ás 19 horas) 38, Teixeira Soares (Prç. Bandeira)
N.º 7 (Das 7 ás 22 horas) 63, 2 de Dezembro
N.º 8 (Das 7 ás 22 horas) 54 Visc. Pirajá
N.º 9 (Das 7 ás 22 horas) 432, Gen. Canabarro
N.º 10 (Das 7 ás 22 horas) 28, Borges Monteiro
N.º 11 (Das 8 ás 19 horas) 5-A, Aristides Caire)
N.º 12 (Das 7 ás 22 horas) 131, Nerval de Gouvêa
N.º 13 (Das 7 ás 22 horas) 1125, Uranos
N.º 14 (Das 8 ás 17 horas) 627, Copacabana
N.º 15 (Das 5 ás 24 horas) Av. Frco. Bicalho (Est. Leopoldina)
N.º 16 (Das 8 ás 19 horas) 3, Marq. Abrantes

INFORMAÇÕES GERAES

CHAMADAS PARA "SECÇÃO DE CONCERTOS" OU "TELEPHONISTA-CHEFE"

Quando for necessario fazer communicação de defeitos em apparelhos, chame-se "Secção de Concertos". Os assignantes de telephones automaticos deverão discar "13". Quando se quizer fazer referencia ao serviço das telephonistas, peça-se "Telephonista-Chefe". Os assignantes de telephone automatico, precisando do auxilio da telephonista, deverão discar "00". A Companhia Telephonica Brasileira deseja que os assignantes, que tenham pedido providencias á Secção de Concertos ou á Telephonista-Chefe e não as tenham obtido, se dirijam por escripto á Superintendencia da Companhia, á Avenida Marechal Floriano, 168, dando os mais completos esclarecimentos.

NOVAS INSTALLAÇÕES, MUDANÇAS E RETIRADAS

Os pedidos de novas installações, mudanças e retiradas de telephones devem ser feitos ao Departamento Commercial, á Avenida Marechal Floriano n.º 168-1.º andar, telephone 24-2500.

A Companhia pede que qualquer mudança de telephone lhe seja communicada com 10 dias de antecedencia pelo menos.

Ao assignante não é permittido mudar ou fazer qualquer alteração na installação do telephone, nem consentir que pessoa estranha ao serviço da Companhia, o faça, ficando o assignante responsavel por qualquer desarranjo no apparelho de sua assignatura, caso essa disposição seja infringida.

Os pedidos de retirada não serão attendidos por telephone; devem ser feitos por carta ou pessoalmente ao Departamento Commercial com bastante antecedencia, de modo a permittir que as contas sejam fechadas na occasião opportuna.

CONTAS E COBRANÇAS

Para quaesquer informações relativas a contas e cobranças, chame-se 24-2500 — Secção de Cobranças.

USO DE ACCESSORIOS NOS APPARELHOS TELEPHONICOS

Não é permittido ao assignante consentir que sejam applicados aos apparelhos e linhas da Companhia, accessorios não autorizados pela mesma.

IDENTIFICAÇÃO DE EMPREGADOS

E' de grande interesse para os assignantes, exigirem que qualquer pessoa que se apresente em suas casas como empregado da Companhia exiba os documentos de identificação referidos noutra pagina desta Lista.

ASSIGNANTES DE TELEPHONES PUBLICOS

O assignante de telephone provido de caixa collectora de moedas (Telephone Publico) deve estar presente por occasião da abertura da caixa e conferir seu conteudo antes de assignar o certificado.

VISITANTES

A Companhia Telephonica Brasileira tem sempre o maximo prazer em receber qualquer pessoa que queira conhecer uma Estação Telephonica. No Escriptorio da Companhia, á Avenida Marechal Floriano, 168-1.º andar, haverá um empregado para acompanhar os assignantes a uma estação telephonica, das 9 ás 16 horas, nos dias uteis, excepto aos sabbados.



Como usar o telephone automatico

(Para uso do telephone manual veja instrucções mais adiante)

FALE-SE DIRECTAMENTE NO BOCCAL DO TELEPHONE COM OS LABIOS BEM PROXIMO AO MESMO

Para obter uma ligação de um telephone automatico, os assignantes deverão observar cuidadosamente as instrucções que se seguem:

COMO SE DEVE OBTER UMA LIGAÇÃO

1.º — *Consulte-se a Lista de Assignantes.* — Antes de retirar o phone do gancho procure-se na Lista de Assignantes o numero do telephone com que se deseja falar.

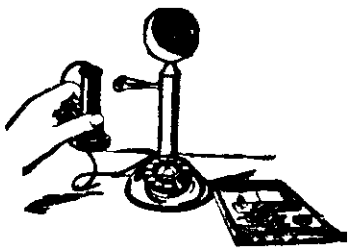

2.º — *Retire-se o phone do gancho* — Verificado na Lista de Assignantes o numero que se deseja, retire-se o phone do gancho, collocando-o ao ouvido. Depois de retirar o phone do gancho e até terminar a conversação, evite-se qualquer movimento do gancho, visto que isto poderá causar uma ligação errada ou interromper a ligação feita.



3.º — *Preste-se attenção afim de ouvir o ruido de chamada*—O ruido de chamada é um zumbido caracteristico que indica estar o apparelhamento automatico prompto para receber a chamada. O ruido de chamada é geralmente ouvido logo que se retira o phone do gancho. Não se deve fazer a chamada emquanto esse ruido não for ouvido. Tambem não se deve bater no gancho pelo facto de não se ouvir logo o ruido de chamada.

4.º — *Disquem-se os seis algarismos do numero desejado.* — Quando se ouvir o ruido de chamada disquem-se os seis algarismos do numero desejado. Exemplo: Se se quizer chamar o telephone 24-3682. disque-se primeiramente o "2", depois o "4", o "3", o "6", o "8" e o "2", conforme instrucções a seguir:

MANEIRA DE DISCAR

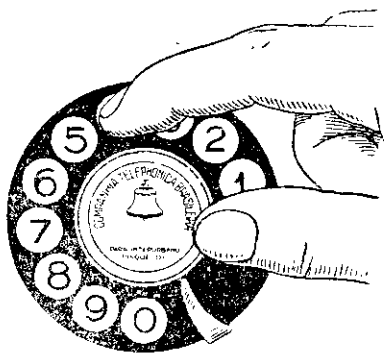

1.º — Colloque-se o dedo no orificio do disco, correspondente ao algarismo que se vae discar.

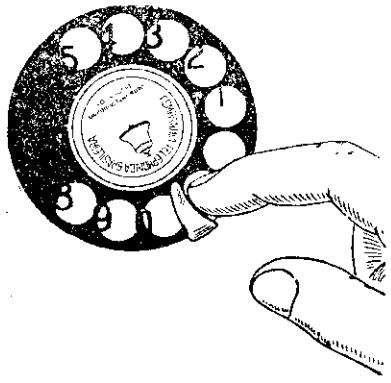

2.º — Faça-se girar o disco sem parar, até que o dedo encontre o gancho de parada.

3.º — Logo que o dedo encontre o gancho de parada, retire-se o dedo e deixe-se o disco voltar por si mesmo á posição normal.

4.º — Não se deve accelerar, retardar ou sequer tocar no disco emquanto o mesmo esteja voltando á posição normal.

5.º — Com referencia a cada algarismo do numero, proceda-se do mesmo modo explicado nos paragraphos 1.º, 2.º 3.º e 4.º immediatamente precedentes.

DEPOIS DE DISCAR NÃO SE DEVE MOVER O GANCHO NEM O DISCO

Para evitar que a ligação seja cortada, não se deve mover o gancho nem o disco, emquanto se estiver falando ou aguardando que o telephone chamado attenda.

RUIDO DE TOQUE

Depois de discar o ultimo algarismo do numero, a campainha do telephone chamado começará a tocar e o assignante que originou a chamada ouvirá o ruido caracteristico de toque.

RUIDO DE LINHA OCCUPADA

Se a linha do telephone chamado estiver occupada, o assignante, em vez de ouvir o ruido de toque, ouvirá um ruido compassado, caracteristico de linha occupada, devendo neste caso collocar o phone no gancho e esperar um tempo razoavel antes de chamar novamente o numero desejado.

SE SE QUIZER OBTER NOVA LIGAÇÃO

Para se obter nova ligação, deve-se sempre repor o phone no gancho durante um ou dois segundos antes de discar outra vez.

CHAMADAS ENTRE DOIS ASSIGNANTES DA MESMA LINHA CONJUNCTA

Todo assignante de linha conjuncta será informado pela Companhia do numero do telephone do outro assignante em linha conjuncta com o seu. Para chamar o outro telephone em linha conjuncta com o seu, o assignante não deverá discar o numero desse telephone. Em taes casos, o assignante, depois de ter ouvido o ruido de chamada, deverá discar apenas "09" e aguardará, com o phone ao ouvido, que o outro telephone attenda.

PARA CHAMAR A TELEPHONISTA

Para casos de duvidas ou difficuldades que qualquer assignante de telephone automatico possa encontrar ao tentar obter a ligação desejada, existem telephonistas especialmente incumbidas de prestar todo o auxilio que se torne preciso em taes casos. Necessitando-se do auxilio da telephonista, bastará discar "00".

PARA OBTER INFORMAÇÕES SOBRE NUMEROS DE TELEPHONES

Para obter informações sobre numeros de telephones que não constem da presente edição da Lista, chame-se "INFORMAÇÕES", discando "02" e, quando essa Secção attender, obtenha-se o numero desejado, dando á telephonista de Informações o nome ou o endereço do assignante.

PARA OBTER UMA LIGAÇÃO INTERURBANA

Veja paginas VII e VIII.

PARA COMMUNICAR UM DEFEITO

Quando se quizer communicar um defeito de telephone, chame-se "Secção de Concertos", discando "13".

PARA DAR AVISO DE "INCENDIO" OU CHAMAR A "ASSISTENCIA"

Para dar aviso de "Incendio" disque-se o numero 22-2044.

Para chamar "Assistencia" disque-se o numero 22-2121.

Não se desligue sem ter certeza de que da Assistencia ou Bombeiros entenderam o soccorro pedido e a rua e numero.

Se em qualquer occasião não se lembrar do numero para dar aviso de incendio ou chamar "Assistencia", disquem-se os algarismos "00", o que fará com que uma telephonista attenda. Quando a telephonista attender, diga-se simplesmente "Bombeiros" ou "Assistencia".

Ao falar com "Bombeiros", deve-se indicar o logar do incendio, dizendo, por exemplo: *"na rua A, perto da esquina da rua B"*, ou *"na rua X, entre a rua V e a rua Y"*. Quando seja possivel, deve-se dar tambem o numero da casa. Proceda-se do mesmo modo nos casos de pedidos para "Assistencia". Não se deve falar precipitadamente nem tampouco se deve collocar o phone no gancho emquanto não se tiver certeza de que a pessoa que attendeu ao telephone entendeu bem o aviso.

DISTRICTO FEDERAL

COMO USAR O TELEPHONE MANUAL

Para uso do telephone automatico veja instrucções na pagina V

FALE-SE DIRECTAMENTE NO BOCCAL DO TELEPHONE COM OS LABIOS BEM PROXIMO AO MESMO

MANEIRA DE OBTER A LIGAÇÃO

Consulte-se sempre a Lista de Assignantes antes de pedir uma ligação. Verificado o numero do telephone com que se deseja falar, leve-se o phone ao ouvido e aguarde-se que a telephonista diga: "Numero, faz favor?"

Quando a telephonista disser "Numero, faz favor?", dê-se immediatamente o numero do telephone com o qual se deseja ligação ou, caso o numero não tenha sido encontrado na Lista, peça-se "Informações" e obtenha-se o numero desejado.

Dêem-se os numeros á telephonista tal como constam da Lista. Todos os numeros de telephones constam de seis algarismos, estando os primeiros separados dos quatro restantes por um traço de união. Dêem-se os algarismos um por um, fazendo-se uma pequena pausa depois do primeiro algarismo e antes dos dois ultimos. Os exemplos a seguir indicam como os numeros devem ser dados á telephonista:

23-0673 — Diga-se: *Dois-Tres* (pausa) *zero-meia duzia* (pausa) *sete-tres.*

22-0042 — Diga-se: *Dois-dois* (pausa) *zero-zero* (pausa) *quatro-dois.*

Preste-se attenção á repetição do numero feita pela telephonista e confirme-se, dizendo: "Direito"; se, porém, a telephonista não repetir correctamente o numero, dê-se o numero novamente.

RUIDO DE TOQUE

Depois de pedir a ligação preste-se attenção afim de ouvir o ruido de toque, que se repete a pequenos intervallos e que significa que a campainha do telephone chamado está tocando.

RUIDO DE LINHA OCCUPADA

Muitas vezes, depois de pedir uma ligação, o assignante ouve um certo ruido, compassado, que significa que a linha chamada está occupada; outras vezes o assignante não ouve esse ruido, sendo o aviso de linha occupada dado verbal e immediatamente pela telephonista.

PARA CHAMAR A TELEPHONISTA

Se depois de ter pedido uma ligação for preciso, por qualquer motivo, chamar a telephonista, abaixe-se e levante-se *vagarosamente* quatro ou cinco vezes o gancho do phone. *Não se deve mover o gancho rapidamente*, porque desse modo a telephonista não receberá o signal.

PARA OBTER INFORMAÇÕES SOBRE NUMEROS DE TELEPHONES

Para obter informações sobre numeros de telephones que não constem da presente edição da Lista, peça-se "INFORMAÇÕES" e, quando essa Secção attender, obtenha-se o numero desejado, dando á telephonista de Informações o nome ou o endereço do assignante.

PARA OBTER UMA LIGAÇÃO INTERURBANA

Veja paginas VII e VIII.

PARA DAR AVISO DE "INCENDIO" OU CHAMAR A "ASSISTENCIA"

As ligações para dar aviso de incendio ou para chamar "Assistencia" serão completadas mesmo que o assignante peça apenas "Bombeiros" ou "Assistencia" em vez de pedir pelo numero do telephone. Ao falar com "Bombeiros" deve-se indicar o lugar do incendio, dizendo, por exemplo: *"na rua A, perto da esquina da rua B"*, ou *"na rua X, entre a rua V e a rua Y"*. Quando seja possivel, deve-se dar tambem o numero da casa. Proceda-se do mesmo modo nos casos de pedidos para "Assistencia". Não se deve falar precipitadamente nem tampouco se deve collocar o phone no gancho emquanto não se tiver certeza de que a pessoa que attendeu ao telephone entendeu bem o aviso.

ATTENDA-SE PROMPTAMENTE

Quando a campainha do telephone tocar, *attenda-se promptamente*, pois se um telephone não responder dentro de um espaço de tempo razoavel a pessoa que pediu ligação receberá aviso de "não responde".

Attenda-se dizendo o numero do proprio telephone, ou o proprio nome, ou o nome da firma, etc. Do mesmo modo, quando o telephone chamado attender, a pessoa que chama deverá immediatamente dizer o seu nome ou o da firma, repartição, etc.

NUNCA SE DEIXE O PHONE FORA DO GANCHO

Ao terminar a conversa colloque-se o phone no gancho com a extremidade mais grossa para baixo. *Nunca se abandone o phone fora do gancho*, do contrario, após algum tempo, por necessidade de serviço, a linha será desligada na estação.

LIGAÇÕES ENTRE A RÊDE GERAL DA CIDADE DO RIO DE JANEIRO E AS RÊDES LOCAES NO DISTRICTO FEDERAL

Se desejar obter ligações para outros pontos no Districto Federal, como Anchieta, Ricardo Albuquerque, Bangú (incluindo Realengo), Campo Grande, Cordovil, Ilha do Governador, Ilha de Paquetá, Jacarépaguá, Kosmos, Paciencia, Parada de Lucas, Santa Cruz, Santissimo, Senador Camará e Vigario Geral, peça "INTERURBANO" ou disque "01".

A taxa cobrada nessas ligações é de $400 para cada cinco minutos ou fracção de cinco minutos de conversação.

Veja a Lista de Assignantes dessas localidades no fim desta Lista.

DISTRICTO FEDERAL

COMO USAR O TELEPHONE

MANUAL-MAGNETO

Fale-se directamente no boccal do telephone com os labios bem proximo ao mesmo

MANEIRA DE DAR A CHAMADA

Consulte-se sempre a Lista de Assignantes antes de pedir uma ligação e verifique-se o numero do telephone com que se deseja falar, ou, se ainda não se encontrar na Lista peça-se "Informações".

Dê-se uma volta á manivella e em seguida leve-se o phone ao ouvido, aguardando que a telephonista diga "Numero, faz favor?"

Quando a telephonista disser "Numero, faz favor?", dê-se immediatamente o numero do telephone com o qual se deseja ligação.

Os algarismos devem ser dados um por um, fazendo-se uma ligeira pausa antes dos dois ultimos algarismos.

Na zona rural, os telephones de linha conjuncta têem o numero accrescido da letra "J". E' indispensavel que nos pedidos de ligação para esses telephones seja dado á telephonista o numero incluida a letra "J", do modo como esteja publicado na Lista de Assignantes.

Os exemplos abaixo mostram como devem ser dados os numeros á telephonista nos pedidos de ligação:

18, diga-se: Um-oito.

426, diga-se: Quatro (pausa) dois-meia duzia.

12-J-30, diga-se. Um-dois (pausa) jota (pausa) tres-zero.

Preste-se attenção á repetição feita pela telephonista e *confirme-se dizendo "Direito", ou, se a telephonista não repetir o numero correctamente, dê-se o numero novamente.*

CHAMADAS DE UM TELEPHONE DE LINHA RURAL CONJUNCTA

Para dar uma chamada de um telephone de linha rural conjunta deve-se, antes de chamar a telephonista, collocar o phone ao ouvido, afim de verificar se outro assignante da mesma linha está falando. Se outro assignante não estiver falando, colloque-se o phone no gancho, dê-se uma volta á manivella, leve-se o phone ao ouvido outra vez e aguarde-se que a telephonista diga "Numero, faz favor?"

PARA CHAMAR A TELEPHONISTA

Se, depois de ter pedido uma ligação, for preciso, por qualquer motivo, chamar de novo a telephonista, colloque-se o phone no gancho e dê-se uma volta á manivella, *levando-se o phone ao ouvido novamente.*

ATTENDA-SE PROMPTAMENTE

Quando a campainha do telephone tocar, attenda-se promptamente, sem usar a manivella, e diga-se o numero do proprio telephone, ou o proprio nome, ou o nome da firma, etc. (Se um telephone não responder dentro de um espaço de tempo razoavel, a pessoa que pediu ligação receberá aviso de "não responde").

QUANDO TERMINAR A CONVERSA

Ao terminar a conversa, colloque-se o phone no gancho com a extremidade mais grossa para baixo, *sendo necessario dar uma volta á manivella afim de dar á telephonista signal de desligação.*

Não se abandone nunca o phone fóra do gancho, pois isso prejudica o funccionamento do apparelho.

SERVIÇO INTERURBANO

COMO OBTER UMA LIGAÇÃO INTERURBANA

Para obter uma ligação para qualquer das localidades ligadas á rêde da Companhia Telephonica Brasileira, peça-se "Interurbano". Os assignantes de telephone automatico deverão discar "01".



CHAMADAS DE

NUMERO PARA NUMERO

(De **uma pessoa** para **um telephone**)



"CHAMADAS DE NUMERO PARA NUMERO" são as chamadas nas quaes o assignante não determina pessoa ou ramal a ser obtido no telephone chamado, isto é, o assignante falará com a pessoa que attender no telephone chamado.

Estas chamadas são providenciadas mais rapidamente e têm taxa menor do que as "CHAMADAS PARA DETERMINADA PESSOA".

Quando a telephonista do INTERURBANO attender, faça o pedido de ligação, fornecendo-lhe os seguintes dados e, de preferencia, na ordem indicada:

1.º — Nome da localidade para onde se deseja falar.

2.º — Numero do telephone com que se deseja falar; se não se souber o numero do telephone dê-se o endereço ou o nome da firma ou outra qualquer indicação que facilite á telephonista procurar o numero do telephone.

3.º — Numero do telephone de onde se vae falar e nome da pessoa que vae falar.

DISTRICTO FEDERAL



CHAMADAS PARA DETERMINADA PESSOA

(De **uma pessoa** para outra **pessoa**)



Denominam-se "CHAMADAS PARA DETERMINADA PESSOA" as chamadas que devam ser completadas com um ramal de rêde particular ou com uma pessoa designada pelo assignante que chama.

As ligações "PARA DETERMINADA PESSOA", por serem mais trabalhosas, têm as taxas approximadamente 25 % mais elevadas do que as das "CHAMADAS DE NUMERO PARA NUMERO" referidas nesta pagina, sendo, no minimo, de 1$200.

Quando a telephonista do INTERURBANO attender, faça o seu pedido de ligação, fornecendo os seguintes detalhes e, de preferencia, na ordem indicada:

1.º — Nome da localidade para onde se deseja falar.

2.º — Numero do telephone com que se deseja falar; se não se souber o numero do telephone, dê-se o endereço ou o nome da firma ou outra qualquer indicação que facilite á telephonista procurar o numero do telephone.

3.º — Nome da pessoa com quem se deseja falar.

4.º — Numero do telephone de onde se vae falar e nome da pessoa que vae falar.

CHAMADAS "COM APRAZAMENTO", "COM MENSAGEIRO" E "A COBRAR"

A Companhia acceita tambem "Chamadas com aprazamento", "Chamadas com serviço de mensageiro" e "Chamadas a cobrar" no telephone chamado.

Chamada com aprazamento é uma chamada em que a pessoa que chama estabelece a hora em que deseja falar e que será combinada com a pessoa chamada. O preço de ligações com aprazamento é, approximadamente 50 % mais elevado que o preço de ligações de NUMERO PARA NUMERO.

Chamada com serviço de mensageiro é uma chamada na qual quem a dá autoriza que se envie um mensageiro para chamar ao posto telephonico uma pessoa que esteja numa casa que não tem telephone. O preço de ligação com serviço de mensageiro é, approximadamente, 50 % mais elevado do que o preço de ligações de numero para numero. Cobra-se, além disso, a importancia do serviço de mensageiro, mesmo no caso em que a pessoa chamada não seja encontrada ou se recuse a vir ao telephone.

Chamada a cobrar é uma chamada em que a pessoa que chama avisa com antecedencia a telephonista de que a chamada é a cobrar no telephone chamado. As chamadas a cobrar estão sujeitas ás taxas das chamadas para determinada pessoa.

TAXAS DE LIGAÇÕES INTERURBANAS

As taxas do serviço interurbano são baseadas, na maioria dos casos, num periodo inicial de tres minutos. Em todas as conversações será cobrada a taxa do periodo inicial, mesmo que tenham durado menos do que esse tempo. Para cada minuto ou fracção de minuto de conversação, que exceda o periodo inicial, será cobrada a taxa de minuto excedente.

Se se desejar obter qualquer informação sobre taxas do serviço interurbano ou de ligações já completadas, assim como para se saber se a localidade com a qual se deseja falar está ligada á rêde interurbana, deve-se chamar "Interurbano" ou discar "01" e, quando a telephonista do Interurbano attender, pedir "Telephonista de Taxas".

Para exemplos de Taxas Interurbanas consulte a pagina IX.

TAXAS DE AVISO

As chamadas "para determinada pessoa", "com aprazamento", "com serviço de mensageiro" e a "cobrar" estão sujeitas a uma taxa de aviso nos casos em que a telephonista obtenha o telephone desejado na localidade chamada, mas não seja completada a ligação por motivos independentes dos esforços da telephonista.

As chamadas de "NUMERO PARA NUMERO" *estão isentas das taxas de aviso.*

As "taxas de aviso" são cobradas principalmente nos seguintes casos:

1.º — Quando, dentro de uma hora (a contar da hora do registro da chamada ou da terminação do periodo de demora communicado pelo Interurbano) for dado ao telephone de onde a ligação foi pedida o aviso de que a pessoa chamada não está ou se recusa a falar.

2.º — Quando, dentro de uma hora (a contar do registro da chamada ou a contar da terminação do periodo da demora communicada) a telephonista estiver com a chamada prompta para ser completada e a pessoa que pediu a ligação se recuse a falar ou esteja ausente.

3.º — Quando, numa chamada a cobrar, não seja a mesma completada devido a se recusarem, no telephone chamado, a pagar a importancia da ligação.

A taxa de aviso corresponde approximadamente a uma quarta parte da taxa basica de ligações do NUMERO PARA NUMERO, sendo no minimo de $500 e no maximo de 5$000.

EMQUANTO SE ESPERA QUE UMA LIGAÇÃO INTERURBANA SEJA COMPLETADA

Depois de pédir uma ligação interurbana é de toda a conveniencia que o assignante não se afaste do telephone e aguarde um aviso da telephonista. Se houver necessidade de ausentar-se, é preciso dar á telephonista do Interurbano informação sobre a hora em que pode ser encontrado novamente.

Caso uma ligação possa ser completada sem demora, a telephonista pedirá ao assignante para esperar na linha emquanto providencia a chamada. E' conveniente que o assignante fique esperando na linha, pois isso permittirá iniciar a conversação immediatamente, quando o telephone chamado attender, dando-lhe, tambem, ensejo para novas instrucções á telephonista, nos casos em que haja difficuldade em se encontrar a pessoa chamada.

Quando se desejar obter informações sobre o andamento de uma chamada, ou dar novas ordens ou instrucções sobre a chamada, chame-se "INTERURBANO" e, quando a telephonista do INTERURBANO attender, dêm-se as explicações necessarias, mencionando que se trata de uma chamada em andamento, visto que isso facilita as providencias da telephonista.

RECLAMAÇÕES E CONSULTAS SOBRE O SERVIÇO INTERURBANO

Para fazer qualquer reclamação, referente a serviço interurbano que, de qualquer modo, não tenha sido satisfatorio, chame-se "Interurbano" e, quando a telephonista do Interurbano attender, peça-se "Telephonista-Chefe".

CHAMADAS INTERURBANAS RECEBIDAS

Nas "Chamadas para determinada pessoa", quando não é encontrada a pessoa chamada, a telephonista deixa um recado com quem attendeu o telephone, para avisar o assignante de que elle está sendo chamado de uma outra localidade. Ao receber este aviso, é do maior interesse para a pessoa chamada declarar ao Interurbano que já está prompta para falar, informando de onde foi chamada.

INTERRUPÇÕES

E' desejo da Companhia Telephonica Brasileira manter sempre em bom funccionamento todas as linhas, circuitos e demais apparelhamentos. Se, porém, houver alguma interrupção, pede aos seus assignantes o favor de notificar á Telephonista-Chefe do Interurbano. Se a interrupção ou qualquer outra anormalidade occorrer durante uma ligação, deve-se mover o gancho do telephone para baixo e para cima por umas quatro vezes, o que dará signal á telephonista para attender.

EXEMPLOS DE TAXAS INTERURBANAS

Para obter as taxas de ligações com outras localidades, chame Interurbano e peça Telephonista de Taxas. (Veja as paginas VII e VIII).

	NUMERO PARA NUMERO		DETERMINADA PESSOA		COM APRAZAMENTO OU COM MENSAGEIRO		TAXA DE AVISO
	Periodo inicial	Cada min. add.	Periodo inicial	Cada min. add.	Periodo inicial	Cada min. add.	
RIO DE JANEIRO							
Para:							
Barra Mansa	3$000	1$000	3$700	1$200	4$500	1$500	$700
Barra do Pirahy	2$200	$700	2$700	$900	3$300	1$100	$500
Bello Horizonte	9$600	3$200	12$000	4$000	14$400	4$800	2$400
Campinas	8$600	2$800	10$700	3$500	12$900	4$300	2$100
Campos	6$100	2$000	7$600	2$500	9$100	3$000	1$500
Cataguazes	4$400	1$400	5$500	1$800	6$600	2$200	1$100
Corrêas	1$500	$500	1$800	$600	2$200	$700	$500
Friburgo	3$300	1$100	4$100	1$300	4$900	1$600	$800
Guaratinguetá	5$000	1$600	6$200	2$000	7$500	2$500	1$200
Nictheroy	1$000	$300	1$200	$400	1$500	$500	$500
Petropolis	1$500	$500	1$800	$600	2$200	$700	$500
Porto Novo do Cunha	3$600	1$200	4$500	1$500	5$400	1$800	$900
Rezende	3$600	1$200	4$500	1$500	5$400	1$800	$900
Santos	8$000	2$600	10$000	3$300	12$000	4$000	2$000
São Paulo	8$000	2$600	10$000	3$300	12$000	4$000	2$000
Therezopolis	1$600	$500	2$000	$600	2$400	$800	$500
Vassouras	3$200	1$000	4$000	1$300	4$800	1$600	$800
DE NICTHEROY							
Para:							
Barra Mansa	3$700	1$200	4$600	1$500	5$500	1$800	$900
Barra do Pirahy	3$000	1$000	3$700	1$200	4$500	1$500	$700
Bello Horizonte	10$100	3$300	12$600	4$200	15$100	5$000	2$500
Campos	5$400	1$800	6$700	2$200	8$100	2$700	1$300
Corrêas	1$800	$600	2$200	$700	2$700	$900	$500
Friburgo	2$600	$800	3$200	1$000	3$900	1$300	$600
Guaratinguetá	5$700	1$900	7$100	2$300	8$500	2$800	1$400
Petropolis	1$500	$500	1$800	$600	2$200	$700	$500
Porto Novo do Cunha	3$900	1$300	4$800	1$600	5$800	1$900	$900
Rezende	4$300	1$400	5$300	1$700	6$400	2$100	1$000
Rio de Janeiro	1$000	$300	1$200	$400	1$500	$500	$500
Santos	8$700	2$900	10$800	3$600	13$000	4$300	2$100
São Paulo	8$500	2$800	10$600	3$500	12$700	4$200	2$100
Therezopolis	2$000	$600	2$500	$800	3$000	1$000	$500
Vassouras	4$000	1$300	5$000	1$600	6$000	2$000	1$000
DE PETROPOLIS							
para:							
Areal	$900	$300	1$200	$400	1$300	$400	$500
Bello Horizonte	8$800	2$900	11$000	3$600	13$200	4$400	2$200
Campos	5$700	1$900	7$100	2$300	8$500	2$800	1$400
Entre Rios	1$200	$400	1$500	$500	1$800	$600	$500
Friburgo	2$700	$900	3$300	1$100	4$000	1$300	$600
Guaratinguetá	5$000	1$600	6$200	2$000	7$500	2$500	1$200
Itaipava	$600	$200	1$200	$400	1$200	$400	$500
Nictheroy	1$500	$500	1$800	$600	2$200	$700	$500
Parahyba do Sul	1$200	$400	1$500	$500	1$800	$600	$500
Pedro do Rio	$700	$200	1$200	$400	1$200	$400	$500
Porto Novo do Cunha	2$600	$800	3$200	1$000	3$900	1$300	$600
Rio de Janeiro	1$500	$500	1$800	$600	2$200	$700	$500
Santos	8$200	2$700	10$200	3$400	12$300	4$100	2$000
São Paulo	8$000	2$600	10$000	3$300	12$000	4$000	2$000
Therezopolis	$800	$200	1$200	$400	1$200	$400	$500

As taxas acima são para um periodo inicial de 3 minutos.

Para informações sobre a maneira de pedir uma ligação, veja as paginas VII e VIII.

RÊDE TELEPHONICA INTERURBANA

Localidades ligadas á rede da Companhia Telephonica Brasileira nos Estados de São Paulo, Minas Geraes, Paraná, Rio de Janeiro e no Districto Federal.

CODIGOS: (SP) São Paulo; (RJ) E. Rio de Janeiro; (MG) Minas Geraes; (P) Paraná e (DF) Districto Federal.

Abernessia (SP)
Affonso Arinos (MG)
Agencia (Lutterbeck) (RJ)
Agua Limpa (Mun. J. Fóra) (MG)
Agua Limpa (Agua Viva) (MG)
Agua Vermelha (SP)
Agua Viva (Agua Limpa) (MG)
Aguas Claras (RJ)
Aguas Virtuosas (Lambary) (MG)
Agudos (SP)
Alberto Torres (RJ)
Alcantara (RJ)
Alegre, S. José do (MG)
Além Parahyba (MG)
Alfredo Guedes (SP)
Altinopolis (SP)
*Alto da Serra (SP)
Alto da Serra (Barão Paranapiacaba Pouso) (SP)
Americo Brasiliense (SP)
Amparo (RJ)
Amparo (SP)
Anapolis (SP)
Anchieta (DF)
*Andes (SP)
Andradas (Caracol) (MG)
Andrades (SP)
Angustura (MG)
Anizio de Moraes (SP)
Anta (RJ)
Apparecida do Norte (SP)
*Araçatuba (SP)
Aracaty (MG)
*Aracy (MG)
Ararahy (SP)
Araraquara (SP)
Araras (SP)
Araruama (Conde de) (RJ)
Arary (MG)
Arceburgo (S. João da Fortaleza) (MG)
Areado (MG)
Areal (RJ)
Areias (SP)
Areopolis (SP)
Argyrita (Rio Pardo) (MG)
Ariranha (SP)
Arraial dos Montes (S Lourenço) (Mun. Leopoldina) (MG)
Arraial dos Souzas (Souzopolis) (SP)
Arthur Nogueira (SP)
Arujá (SP)
Astolpho Dutra (D. Euzebia) (MG)
Atibaia (SP)
Avahy (SP)
*Avanhandava (Calmon) (SP)
Avaré (SP)
Aventureiro (MG)
*Babylonia (MG)
Bacaetava (SP)
Baependy (MG)
Bairro das Onças (Tuyuty) (SP)
Bairro do Páo Queimado (SP)
Bairro do Serrote (SP)
Balsamo (SP)
Bananal D. Pedro (RJ)
Banco Verde (MG)
Bangú (DF)
Barão de Angra (RJ)
Barão de Ataliba Nogueira (SP)
Barão de Camargos (MG)
Barão Homem de Mello (Campo Bello) (RJ)
Barão Paranapiacaba, Pouso (A. da Serra) (SP)
Barão de Vassouras (Caetano Furquim) (RJ)
Barbacena (MG)
Bariry (SP)
Barra Bonita (SP)
Barra Dourada (SP)
Barra Mansa (Juruaya) (MG)
Barra Mansa (RJ)
Barra do Pirahy (RJ)
Barrettos (SP)
Barroso (MG)
Barnery (SP)
Batatuaes (SP)
Baurú (SP)
*Bebedouro (SP)
Belém (RJ)
Belfort Roxo (RJ)
Bello Horizonte (MG)
Bello Horizonte (SP)
Bemfica (MG)
Benedicto Pinto (SP)
Benjamin Constant (MG)
Bias Fortes (Lambaryzinho) (MG)
Bica de Pedra (SP)
*Bicas (MG)
Biguatinga (MG)
*Biriguy (SP)
Boa Esperança (SP)
*Boa Familia (MG)
Boa Sorte (RJ)
Bocca do Matto (RJ)
Boituva (SP)
Bom Jardim (RJ)
*Bom Jesus da Cachoeira Alegre (MG)
Bomsuccesso (RJ)
Bomsuccesso (Mun. Pindamonhangaba) (SP)
Borboleta (SP)
Boreby (SP)
*Botafogo (SP)
Botucatú (SP)
Bragança (SP)
Brazopolis (MG)
Brigadeiro Tobias (SP)
Brodowsky (SP)
Brooklyn Paulista (SP)
Brotas (SP)
Bulhões (RJ)
Cabralia (SP)
Caçapava (SP)
Cachoeira (SP)
Cachoeira Alegre (MG)
Cachoeira do Campo (MG)
Cachoeira de Macacú (RJ)
Caconde (SP)
Caetano Furquim (B. Vassouras) (RJ)
Cafelandia (SP)
Caiapó (Dr. Astolpho) (MG)
*Cajoby (SP)
Caldas (MG)
*Calmon (Avanhandava) (SP)
*Camargos (Pirapanema) (MG)
Cambucy (RJ)
Cambuquira (MG)
Campanha (MG)
*Campello (RJ)
*Campestre (Mun. Ubá) (MG)
Campinas (SP)
Campo Bello (B. Homem Mello) (RJ)
Campo Grande (DF)
Campo Largo (Mun. Campo Largo) (SP)
*Campo Limpo (MG)
Campo Mystico (MG)
Campos (RJ)
Campos Elyseos (RJ)
Campos do Jordão (Emilio Ribas) (SP)
Candido Ferreira (Sant'Anna do Deserto) (MG)
*Candido Rodrigues (SP)
Cantagallo (RJ)
Cantareira (SP)
Capella do Alto (SP)
*Capitura (SP)
Capivary (Mun. Capivary) (RJ)
Capivary (SP)
Capivary, Sant'Anna do (MG)
Caputira (SP)
Caracol (Andradas) (MG)
Carandahy (MG)
Carapebús (RJ)
Cardeal (SP)
Cariassú (MG)
*Carlos Alves (MG)
Carlos Magalhães (SP)
Carmo da Cachoeira (MG)
Casa Branca (SP)
Cascata (SP)
Cascatinha (RJ)
Casemiro de Abreu (Indayassú) (RJ)
Cataguarino (MG)
Cataguazes (MG)
Catanduva (SP)
Catupiry (SP)
Caxambú (MG)
Caxias (Merity) (RJ)
Cayeiras (SP)
Cedofeita (MG)
Cedral (SP)
Cercado (SP)
Cerquilho (SP)
Cesario Alvim (RJ)
Cesario Lange (SP)
Chacara (MG)
Chiador (MG)
*Colina (SP)
Colonia Helvetia (SP)
Colonia Inconfidentes (MG)
Conceição de Barra Mansa (Morungaba) (SP)
Conceição da Boa Vista (MG)
Conceição do Rio Verde (MG)
Conceição do Turvo (MG)
Conchal (SP)
Conchas (SP)
Conde de Araruama (RJ)
Conde do Pinhal (SP)
Conselheiro Laurindo (SP)
Conselheiro Paulino (RJ)
Conservatoria (RJ)
Coqueiros (SP)
Cordeiro (RJ)
Cordeiros (SP)
Cordovil (DF)
*Coroados (SP)
Coronel Pacheco (MG)
Correias (RJ)
Corrego Rico (SP)
Corumbatahy (SP)
Cosmopolis (SP)
Cotegipe (MG)
Cotia, Estação (SP)
Cotia, Villa (SP)
Cravinhos (SP)
Crisolia (MG)
Christina (MG)
Cruzeiro (SP)
Crystaes (SP)
Cubatão (SP)
Curralinho (Joanopolis) (SP)
Cysneiros (MG)
Descalvado (SP)
*Descoberto (MG)
*Diamante (MG)
Divino de Ubá (MG)
Dobrada (SP)
D. Euzebia (Astolpho Dutra) (MG)
Dores de Macabú (RJ)
*Dores da Victoria (MG)
Dourado (SP)
Dous Corregos (SP)
Dr. Astolpho (Caiapó) (MG)
Duartina (SP)
Duas Barras (RJ)
Eleuterio (SP)
Elias Fausto (SP)
Embaú (SP)
Emilio Ribas (Campos do Jordão) (SP)
Encruzilhada (RJ)
Encruzilhada, Estação (MG)
Encruzilhada, S. Sebastião da (MG)
Engenheiro Coelho (SP)
Engenheiro Passos (RJ)
Engenheiro Schmidt (SP)
Engenheiro Trompowsky (MG)
*Engenho Novo (MG)
Entre Rios (RJ)
Entroncamento (RJ)
Espirito Santo (Marapuama) (SP)
Esp. Santo do Pinhal (SP)
Esp. Santo do Rio Pardo (SP)
Esp. Santo do R. do Peixe (Sapecado) (SP)
*Estevão Pinto (MG)
Estrella (Joaquim Tavora) (RJ)
Eugenio de Mello (SP)
Eugenio Lefévre (SP)
Ezequiel Ramos (SP)
*Fartura (SP)
Fazenda Grande (RJ)
Fazenda N. S. da Penha (RJ)
Fazenda da Posse (RJ)
Fazenda de Sta. Cruz (Perús) (SP)
Fazendinha (Fonte S. Pedro) (SP)
Fernando Prestes (SP)
Ferraz (SP)
Ferraz Vasconcellos (SP)
Floriano (RJ)
Fonte S. Pedro (Fazendinha) (SP)
Formoso (SP)
Franca (SP)
Friburgo (SP)
Friburgo (Nova Friburgo) (RJ)
*Furtado de Campos (MG)
Gallia (SP)
Garça (SP)
*Gavião Peixoto (SP)
George Oetterer (SP)
Gloria de Cataguazes (MG)
*Gloria de Muriahé (Itamury) (MG)
*Glycerio (SP)
Governador, Ilha do (DF)
Goyaná (MG)
Gralha (SP)
Grama (SP)
*Guahyra (SP)
*Guará (SP)
*Guaracy (SP)
Guaranesia (MG)
Guarany (MG)
Guarantan (SP)
Guarapyranga (SP)
*Guarará (MG)
Guararema (SP)
Guaratinguetá (SP)
Guariba (SP)
Guarujá (SP)
Guarulhos (SP)
Guatapará, Fazenda (SP)
Guayaçára (SP)
Guayanaz (SP)
*Guayanazes (SP)
Guaxupé (MG)
*Guyricema (MG)
Hermogeneo Silva (RJ)
Hotel Boucault (Thermas de Lyndoia) (SP)
Hotel Gloria (Thermas de Lyndoia) (SP)
Humberto Antunes (RJ)
Iacanga (SP)
Iacy (SP)
Ibará (SP)
Ibarra (SP)
Ibaté (SP)
Ibiquara (Santa Rosa) (SP)

(CONTINÚA)

DISTRICTO FEDERAL

RÊDE TELEPHONICA INTERURBANA

Localidades ligadas á rede da Companhia Telephonica Brasileira nos Estados de **São Paulo,** Minas Geraes, Paraná, Rio de Janeiro e no Districto Federal.

CODIGOS: (SP) São Paulo; (RJ) E. Rio de Janeiro; (MG) Minas Geraes; (P) Paraná e (DF) Districto Federal.

(CONTINUAÇÃO)

Ibitinga (SP)
*Ibitirama (SP)
*Igaçaba (SP)
Igarahy (SP)
Igarassú (SP)
Ignacio Uchôa (SP)
Ilha do Governador (DF)
Ilha de Paquetá (DF)
Ilha dos Pombos (MG)
Indayassú (Casemiro Abreu) (RJ)
Indaiatuba (SP)
Ipanema (SP)
Ipiabas (Pandiá Calogeras) (RJ)
Ipiguá (SP)
Ipojuca (SP)
Itabirito (MG)
Itaborahy (RJ)
Itaicy (SP)
Itaipava (RJ)
Itajú (SP)
Itajubá (MG)
Itajuhy (SP)
Itamaraty (MG)
*Itambé (SP)
Itamby (RJ)
Itamonte, S. José do (MG)
Itamury (Gloria do Muriahé) (MG)
Itanhandú (MG)
Itaocara (RJ)
Itapetininga (SP)
Itapira (SP)
Itapolis (SP)
Itaquaquecetuba (SP)
Itaquera (SP)
Itatiaya (RJ)
Itatiba (SP)
Itatinga (SP)
Itoby (SP)
Itú (SP)
Itupeva (SP)
Ityrapina (SP)
*Ivahy (MG)
*Jaborandy (SP)
Jaboticabal (SP)
Jacarehy (SP)
Jacarépaguá (DF)
Jacuana (SP)
Jacutinga (Sylviano Brandão) (MG)
Jaffa (SP)
Jaguary (SP)
Jahú (SP)
Jardinopolis (SP)
Jatahy (SP)
Joannopolis (Curralinho) (SP)
João Pinheiro (Sant'Anna) (MG)
Joaquim Tavora (Estrella) (RJ)
José Bonifacio (SP)
José Paulino (SP)
Juiz de Fóra (MG)
Jundiacanga (SP)
Jundiahy (SP)
Juquery, Estação (SP)
Juquery, Hospicio (SP)
Juquery, Villa (SP)
*Jurema (SP)
Jurnaya (Barra Mansa) (MG)
Jurú Mirim (SP)
Kosmos (DF)
Lafayette (Queluz) (MG)
Lages, Estação (RJ)
Lages, Fazenda (Rib. das Lages) (RJ)
Lambary (Aguas Virtuosas) (MG)
Lambaryzinho (Bias Fortes) (MG)
Lacio (SP)
*Laranjal (MG)
Laranjal (SP)
Laranjeiras (RJ)
*Laranjeiras (SP)
Lavras (MG)
Lavrinhas (SP)
Leme (SP)
Lençóes (SP)
Leopoldina (MG)
Leprosario Santo Angelo (SP)
*Ligação (MG)
Limeira (SP)
Lins (SP)
Lorena (SP)
Loureira (SP)
*Luiz Barreto (Serrinia) (SP)
Luiz Carlos (SP)
*Lusitania (SP)
Lutterback (Agencia) (RJ)
Lyndoia (SP)
Macahé (RJ)
*Macuco (MG)
Magé (RJ)
*Mandaguary (SP)
Marapuama (Esp. Santo) (SP)
*Marcondesia (SP)
Mar d'Hespanha (MG)
Maria da Fé (MG)
Marianno Procopio (MG)
Marilia (SP)
Marinopolis (MG)
Maristella (SP)
Martim Francisco (SP)
Matta do Sino (MG)
Mattão (SP)
Mathias Barbosa (MG)
Maxambomba (Nova Iguassú) (RJ)
Maylasky (S P).
Mayrink (SP)
Meio da Serra (RJ)
Mello Barreto (MG)
Mendes (RJ)
Merity (Caxias) (RJ)
Mineiros (SP)
*Miracema (RJ)
*Mirahy (MG)
Mirasol (SP)
Moçambo (MG)
Mococa (SP)
Mogy das Cruzes (SP)
Mogy Guassú (SP)
Mogy Mirim (SP)
Monjolino (SP)
Monnerat (RJ)
Monte Alegre (SP)
Monte Alto (SP)
Monte Aprazivel (SP)
*Monte Azul (SP)
Monte Bello (MG)
Monte Christo (MG)
Monte Mór (SP)
*Monte Santo (MG)
Monte Serrat (SP)
Monte Serrat (Parahybuna) (RJ)
Monte Sião (MG)
*Monte Verde (MG)
Moreira Cesar (SP)
Morro Agudo (SP)
*Morro Alto (MG)
Morro Alto (SP)
Morro Grande (SP)
Morungaba (Conc. Barra Mansa) (SP)
Mostardas (SP)
Motuca (SP)
Mundo Novo (SP)
*Muriahé, São Paulo do (MG)
Muzambinho (MG)
Natividade (SP)
Neves (RJ)
Nictheroy (RJ)
Nipoan (SP)
Nogueira (RJ)
Nogueira (SP)
Nova Alliança (SP)
Nova America (SP)
*Nova Europa (SP)
Nova Friburgo (Friburgo) (RJ)
Nova Granada (SP)
Nova Iguassú (Maxambomba) (RJ)
Nova Itapirema (SP)
Nova Lima (MG)
Nova Louzã (SP)
Nova Odessa (SP)
*Nova Paulicéa (SP)
Novo Horizonte (SP)
Nuporanga (SP)
Olegario Maciel (MG)
*Oleo (SP)
*Olympia (SP)
Oliveira Botelho (RJ)
Olympio de Noronha (Sta. Catharina) (MG)
Orlandia (SP)
Osasco (SP)
Ouro (SP)
Ouro Fino (MG)
Ouro Preto (MG)
Paciencia (DF)
Padua Salles (SP)
*Padua, Santo Antonio de (RJ)
Palma (MG)
*Palmares (SP)
Palmeia (MG)
Palmeiras (SP)
Palmyra (Santos Dumont) (MG)
Pandiá Calogeras (Ipiabas) (RJ)
Pantano (SP)
Pantojo (SP)
Paquetá, Ilha de (DF)
Paracamby (RJ)
Parada de Lucas (DF)
*Paraguay (SP)
Parahyba do Sul (RJ)
Parahybuna (SP)
Parahybuna (Monte Serrat) (RJ)
Paraisopolis (S. José Paraiso) (MG)
*Paraoquena (RJ)
*Paredes (MG)
Passa Cinco (MG)
Passa Quatro (MG)
Passa Tres (RJ)
Patrimonio (MG)
*Patrocinio (MG)
Paula Lima (MG)
Paulo de Frontin (Rodeio) (RJ)
Pavuna (DF)
Pederneiras (SP)
Pedra Branca (MG)
Pedra Branca (SP)
Pedrão (MG)
Pedregulho (SP)
Pedreira (SP)
Pedro do Rio (RJ)
Penha Longa (MG)
*Penido (MG)
Pennapolis (SP)
Pereiras, Estação (SP)
Pereiras, Villa (SP)
Perús, Estação (SP)
Perús (Faz. de Santa Cruz) (SP)
Petropolis (RJ)
Piacatuba (Piedade) (MG)
Piedade (SP)
Piedade (Mun. Ouro Fino) (MG)
Piedade (Piacatuba) (MG)
Pilar (RJ)
Pindamonhangaba (SP)
Pindorama (SP)
Pinhalzinho (MG)
Pinheiro (RJ)
Pinheiros (SP)
Piquete (SP)
Piracaia (SP)
Piracicaba (SP)
Piracunma (SP)
Pirahy (RJ)
*Pirajú (SP)
Pirajuhy (SP)
Pirambola (SP)
Pirangy (SP)
Piranguinho (MG)
Pirangussú (MG)
Pirapanema (Camargos) (MG)
*Pirapetinga (MG)
Pirassununga (SP)
Piratininga (SP)
*Pirauba (MG)
Pitangueiras (SP)
Poá (SP)
Pocinhos do Rio Verde (MG)
Poços de Caldas (MG)
*Pomba (MG)
Pombal (RJ)
Pontal (SP)
Porangaba (SP)
Portella (RJ)
Porto Antonio Prado (SP)
Porto das Flores (MG)
Porto Feliz (SP)
Porto Ferreira (SP)
Porto João Alfredo (SP)
Porto Novo do Cunha (MG)
Porto de Sto. Antonio (MG)
Posse (SP)
Potyrendaba (SP)
Pouso Alegre (MG)
Pouso Alegre de Baixo (SP)
Pouso Alto (MG)
Pouso B. Paranapiacaba (A. Serra) (SP)
Pouso Secco (RJ)
Pradopolis (SP)
Prata (SP)
Prata, Estação (SP)
*Pregos (MG)
Presidente Alves (SP)
Promissão (SP)
Providencia (MG)
Pureza (RJ)
Quadros (SP)
Quatis (RJ)
Queimados (RJ)
Queluz (SP)
Queluz (Lafayette) (MG)
Quiririm (SP)
Raiz da Serra (RJ)
Raul Veiga (RJ)
Rebouças (SP)
Recreio (MG)
Recreio dos Caçadores (Villa Rosario) (RJ)
Redempção (SP)
Registro (SP)
Rennó (MG)
Ressaca (SP)
Ressaquinha (MG)
Restinga (SP)
Rezende (RJ)
Rialto (RJ)
Ribeirão Bonito (SP)
Ribeirão Claro (SP)
Ribeirão das Lages (L. Fazenda) (RJ)
Ribeirão Preto (SP)
*Ribeiropolis (SP)
Ricardo Albuquerque (DF)
*Rifaina (SP)

(CONTINÚA)

DISTRICTO FEDERAL

RÊDE TELEPHONICA INTERURBANA

Localidades ligadas á rede da Companhia Telephonica Brasileira nos Estados de São Paulo, Geraes. Paraná, Rio de Janeiro e no Districto Federal.

CODIGOS: (SP) São Paulo; (RJ) E. Rio de Janeiro; (MG) Minas Geraes; (P) Paraná e (DF) Districto Federal.

(CONTINUAÇÃO)

Rincão (SP)
Rio Acima (MG)
Rio Bonito (RJ)
*Rio Branco (MG)
Rio Claro (RJ)
Rio Claro (SP)
Rio Dourado (ES)
Rio Grande (RJ)
Rio Grande (SP)
Rio de Janeiro (DF)
Rio Novo (MG)
Rio Pardo (Argyrita) (MG)
Rio das Pedras (SP)
Rio Preto (SP)
Roça Grande (MG)
*Rochedo (MG)
Rocinha (SP)
Rodeio (Paulo de Frontin) (RJ)
*Rodeiro (MG)
Rodovalho (SP)
*Rosario (MG)
Rosario (RJ)
*Rosario de Limeira (MG)
Roseira (SP)
Sá Fortes (MG)
Sabauna (SP)
Sacra Familia (RJ)
Sacramento (RJ)
Salgado (SP)
Salles de Oliveira (SP)
Salto do Itú (SP)
Sambaetiba (RJ)
Sant'Anna (João Pinheiro) (MG)
Sant'Anna do Capivary (MG)
Sant'Anna do Deserto (Candido Ferreira) (MG)
Sant'Anna do Japuhyba (RJ)
Sant'Anna dos Olhos d'Agua (SP)
Sant'Anna do Sapê (MG)
Santa Adelia (SP)
Santa Barbara (SP)
Santa Branca (SP)
Santa Catharina (Olympio de Noronha) (MG)
Santa Clara (SP)
Santa Cruz (DF)
Santa Cruz da Apparecida (MG)
Santa Cruz da Conceição (SP)
Santa Cruz da Estrella (SP)
Santa Cruz da Prata (MG)
Santa Cruz das Areias (MG)
Santa Cruz das Posses (SP)
Santa Ernestina (SP)
Santa Esmeria (MG)
Santa Eudoxia (SP)
Santa Fé (MG)
Santa Gertrudes (SP)
*Santa Helena (MG)
Santa Izabel (MG)
Santa Lucia (SP)
*Santa Rita do Gloria (MG)
Santa Rita do Rio Negro (RJ)
Santa Rita de Passa Quatro (SP)
Santa Rita do Sapucahy (MG)
Santa Rosa (Ibiquara) (SP)
Santa Thereza (MG)
Santissimo (DF)
Santo Amaro (SP)
Santo André (S. Bernardo, Est.) (SP)
Santo Angelo (SP)
Santo Antonio (SP)
*Santo Antonio Bellisario (MG)
*Santo Antonio B. Vista (MG)
Santo Antonio do Chiador (MG)
Santo Antonio da Encruzilhada (RJ)
*Santo Antonio do Gloria (MG)
Santo Antonio do Jardim (SP)
Santo Antonio de Padua (RJ)
Santo Antonio do Pinhal (SP)
Santo Antonio, Porto de (MG)
Santos (SP)
Santos Dumont (Palmyra) (MG)
*São Bartholomeu (SP)
São Bernardo, Est. (Santo André) (SP)
São Bernardo, Villa (SP)
São Caetano (SP)
São Carlos (SP)
*São Fernando (MG)
São Fidelis (RJ)
São Francisco de Paula (MG)
*São Geraldo (MG)
São Gonçalo (RJ)
São João da Boa Vista (SP)
São João da Bocaina (SP)
São João d'El Rey (MG)
São João da Fortaleza (Arceburgo) (MG)
São João do Itaguassú (SP)
São João Marcos (RJ)
São João do Merity (RJ)
São João Nepomuceno (MG)
São Joaquim (RJ)
São Joaquim (SP)
São Joaquim (Mun. Leopoldina) (MG)
São José do Alegre (MG)
São José do Além Parahyba (MG)
*São José do Barroso (MG)
*São José da Bella Vista (SP)
São José dos Campos (SP)
São José do Itamonte (MG)
*São José dos Macacos (SP)
São José do Paraiso (Paraisopolis) (MG)
São José do Ribeirão (RJ)
São José do Rio Pardo (SP)
São José do Rio Preto (Torreão) (MG)
São José do Rio Preto (RJ)
São José do Toledo (SP)
São Lourenço (Mun. São Lourenço) (MG)
São Lourenço Arraial dos Montes (Mun. Leopoldina) (MG)
São Lourenço do Turvo (SP)
*São Luiz (MG)
São Luiz do Parahytinga (SP)
*São Manoel (MG)
São Manoel (SP)
*São Martinho (MG)
São Paulo (SP)
São Paulo do Muriahé (MG)
São Pedro (SP)
São Pedro da União (MG)
*São Pedro do Pequery (MG)
São Roque (SP)
*São Sebastião (MG)
São Sebastião da Encruzilhada (MG)
São Sebastião do Paraiso (MG)
São Simão (SP)
São Vicente (SP)
Sapecado (Esp. Sto. do R. do Peixe) (SP)
Sapucahy (SP)
Sapucaia (RJ)
Sarandy (MG)
Sarandy (SP)
*Sarutayá (SP)
*Saudade (MG)
Saudade (RJ)
Senador Camará (DF)
Sereno (MG)
Serra Azul (SP)
Serra Negra (SP)
Serrana (Serrinha) (SP)
Serraria (MG)
Serrinha (Serrana) (SP)
Sertãozinho (SP)
Sete Pontes (SP)
*Severinia (Luiz Barreto) (SP)
Sylvania (SP)
Sylveira Carvalho (MG)
Sylvestre Ferraz (MG)
Sylviano Brandão (Jacutinga) (MG)
Simão Pereira (MG)
Simplicio (MG)
Sinimbú (MG)
Sitio (MG)
*Sobragy (MG)
*Sobral Pinto (MG)
Soccorro (SP)
Socego (MG)
Soledade (MG)
Soledade de Itajubá (MG)
Sorocaba (SP)
Soturna (SP)
*Souza Aguiar (MG)
Souzopolis (Arraial dos Souzas) (SP)
Suruhy (RJ)
Suzano (SP)
*Tabapuan (SP)
Tabarana (SP)
Tabatinga (SP)
Taboão (SP)
*Taboleiro (MG)
Tayassú (SP)
Tayuva (SP)
Tambahú (SP)
*Tanahy (SP)
Tanguá (RJ)
Tanque (SP)
Tanquinho (Mun. Piracicaba) (SP)
Tapera Grande (SP)
Taperão (SP)
Tapiratiba (SP)
Tapirussú (MG)
*Taquaritinga (SP)
*Taru-Assú (MG)
Tatuhy (SP)
Taubaté (SP)
*Teixeira Soares (MG)
*Terra Roxa (SP)
Thebas (MG)
Therezopolis (RJ)
Thermas de Lyndoia (Hotel Boucault) (SP)
Thermas de Lyndoia (Hotel Gloria) (SP)
Tibiriçá (SP)
Tieté (SP)
Tiradentes (MG)
*Tocantins (MG)
Toledo (São José do) (SP)
Torreão (S. José do R. Preto) (MG)
Torrinha (SP)
Trabijú (SP)
Tremembé (SP)
Tremembé da Cantareira (SP)
Tres Corações (MG)
Tres Corregos (SP)
Tres Irmãos (RJ)
Tristão Camara (RJ)
Tujuguaba (SP)
Tuyuty (MG)
Tuyuty (Bairro das Onças) (SP)
Ubá (MG)
Ururahy (SP)
Valença (RJ)
Vallinhos (SP)
Vargem (MG)
Vargem Alegre (RJ)
Vargem Grande (SP)
Vargem Grande (Mun. J. Fóra) (MG)
Vargem Grande (Vargem Linda) (Mun. Leopoldina) (MG)
Vargem Linda (Vargem Grande) (Mun. Leopoldina) (MG)
Varginha (MG)
Varzea (SP)
Vassouras (RJ)
Vera Cruz (SP)
*Vermelho (MG)
Victoria (SP)
Vigario Geral (DF)
Villa Americana (SP)
Villa Bomfim (SP)
Villa Botelho (SP)
Villa Capivary (Campos do Jordão) (SP)
Villa Elisiario (SP)
Villa Emma (SP)
Villa Marianna (SP)
Villa Militar (DF)
Villa Neves (SP)
Villa Polomi (SP)
Villa Ramy (SP)
Villa Rezende (SP)
Villa Roberto (SP)
Villa Rosario (Recreio dos Caçadores) (RJ)
Villa Veado (SP)
*Viradouro (SP)
Virginia, Villa (MG)
Visconde de Itaborahy (RJ)
Vista Alegre (MG)
Volta Grande (Mun. Além Parahyba) (MG)
Volta Redonda (RJ)
Votorantim (SP)
Xadrez (SP)
Xarqueada (SP)

CODIGOS: (SP) São Paulo; (RJ) E. Rio de Janeiro; (MG) Minas Geraes; (P) Paraná e (DF) Districto Federal.

NOTA — Para as localidades marcadas com asteristico (*) não ha ainda serviço regular e continuo de ligações directas.

SE V. S. VAE VIAJAR, NÃO ESQUEÇA QUE O SERVIÇO INTERURBANO, A QUALQUER HORA, PODE MANTEL-O EM COMMUNICAÇÃO COM SUA CASA.

DISTRICTO FEDERAL

Empregados autorizados a entrar nas casas dos Assignantes

Todo empregado da Companhia Telephonica Brasileira, cujas attribuições tornem necessaria a sua entrada na propriedade dos assignantes, é portador de um cartão de identidade da Companhia, reproduzido abaixo em "facsimile", numerado e tendo na face anterior a photographia e o nome do empregado e a assignatura do Superintendente Commercial. Este cartão é validado mensalmente, no verso, pela assignatura do Superintendente Commercial.

A Companhia Telephonica Brasileira pede aos seus assignantes que não admittam em suas casas empregados da mesma que não estejam assim identificados.

Face anterior

COMPANHIA TELEPHONICA BRASILEIRA

CARTÃO DE IDENTIDADE

ESPAÇO PARA O RETRATO DO EMPREGADO

N.º 13

JOSE' FERREIRA

O portador deste é empregado da COMPANHIA TELEPHONICA BRASILEIRA

Este cartão é valido sómente durante o mez indicado no verso pela firma do abaixo assignado.

SUPERINTENDENTE

Verso

1934

JAN. FEV. MAR. ABR. MAI. JUN. JUL. AGO. SET. OUT. NOV. DEZ.

COMPANHIA TELEPHONICA BRASILEIRA

NÃO CORROSIVO

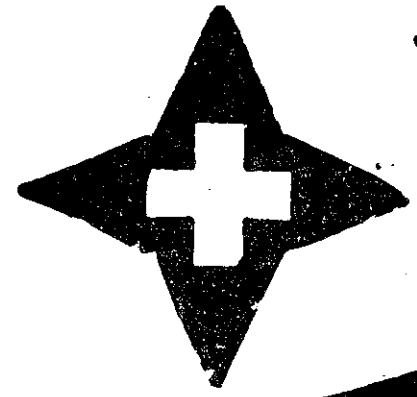

CRUZOL

O MELHOR

E O MAIS EFFICAZ

DE TODOS OS DESINFECTANTES.

INEGUALAVEL COMO AGENTE PROPHYLATICO

GERMICIDA

CARRAPATICIDA

O MAIS EFFICAZ ESPECIFICO CONTRA

O BERNE E AS BICHEIRAS.

FABRICADO PELA

Société Anonyme du Gaz --- Rio de Janeiro

Cruzwaldina

O Desinfetante de Maior Consumo no Brasil

CRUZWALDINA

Tem decidida preferencia do consumidor brasileiro, pois é o desinfectante de maior consumo no Brasil, quer dentre os nacionaes, quer dentre os estrangeiros.

CRUZWALDINA

E' o desinfectante que obteve Medalha de Ouro na Exposição Nacional de 1908, maior recompensa desse certamen.

CRUZWALDINA

E' o desinfectante adoptado pelo Departamento Nacional de Saude Publica, pelo Serviço Sanitario de São Paulo e pelas Repartições de Hygiene dos demais Estados.

CRUZWALDINA

Dentre dez conhecidas marcas de desinfectantes analysados pelo Serviço Sanitario do Estado de São Paulo, em Dezembro de 1923, para a Secretaria da Justiça, obteve a melhor classificação.

CRUZWALDINA

Devido á sua elevada riqueza em phenóes torna-se economico, porquanto permitte o emprego de soluções fracas nas suas varias applicações.

CRUZWALDINA

Applicado na lavagem das casas e dos animaes é o producto mais efficaz e economico para o combate ás pulgas e aos microbios. Applicado nas poças de agua estagnada, extingue immediatamente as larvas dos mosquitos.

CRUZWALDINA

O melhor producto para o combate ao máo cheiro dos mictorios, ralos, esgotos, escarradeiras, etc., e para as desinfecções domesticas.

CRUZWALDINA

E' fabricado nos laboratorios da Companhia do Gás do Rio de Janeiro, empreza cuja idoneidade dispensa qualquer referencia.



SOCIÉTÉ ANONYME DU GAZ DE RIO DE JANEIRO

Lloyd Brasileiro

CONFORTO

SEGURANÇA

RAPIDEZ

LINHA DA EUROPA

Santos-Hamburgo:

Sahidas a 15 e 30 de cada mez

Escalas em Bahia, Recife, Lisbôa, Leixões, Vigo, Havre, Anvers, Rotterdam e Hamburgo
Com os excellentes paquetes "Almirante Alexandrino", "Bagé", "Siqueira Campos", "Raul Soares" e "Cuyabá".

LINHA MANÁOS - BUENOS AIRES

Para o Norte, aos Domingos alternados
Para o Sul, ás 6.as Feiras alternadas

LINHA SANTOS - BELÉM

Sahidas semanaes, ás 6.as Feiras

LINHA RIO - PORTO ALEGRE

Sahidas semanaes ás 4.as Feiras

—o—

Possue o "Lloyd" o maior rebocador de alto mar, o "Commandante Dorat", sempre prompto a prestar qualquer serviço de "sauvatage".

—o—

FRETES MINIMOS — PASSAGENS MODICAS

Lista de Assignantes do Districto Federal

(Suburbios da Cidade do Rio de Janeiro, Ilhas do Governador e Paquetá, vide no fim desta parte da Lista)

A

A' Arte Floral 17 Gonç Dias..... 22-8260
A Ascenção Figueira filmes 220 Visc Pirajá..... 27-1193
A Avellar & C Ltda escr
135/7 10º s 1011 Av R Branco 23-4986
A Balança revista 88 1º Rosario..... 23-5761
A Behiano & C 114 S Pedro..... 23-4322
A Botelho Film 37 Jorge Rudge..... 28-2811
A Brasileira do Cattete moveis 88/90 Cattete..... 25-3329
A Cahen & C 22 Imperatriz Leopoldina..... 22-4260
A Camara & C 131 Gen Camara..... 23-3443
A Camisa Grande 42 Republ Perú..... 22-3366
A Campos & C ferrag 643 Av Amaro Cavalcanti.... 29-2584
A Cardoso & C fabr estopa 240 Souza Franco..... 28-1227
A Castro & Piedade brinquedos 17 Carioca..... 22-1658
A Chimica Bayer
Rêde particular 42 1º D Gerardo..... 23-2090
A Cidade de Lyon sedas 55 Gonç Dias..... 22-1425
A Cinta Moderna 47 Uruguayana..... 22-4053
A Compensadora vendas a prazo de mercadorias
20 1º Ramalho Ortigão 22-1179
A Costa Araujo mad 60/2 B Iguatemy..... 28-4433
A Cruz jornal 248 Demetrio Ribeiro..... 26-0339
A Dias Ferreira & C papel 201 Quitanda..... 23-1256
A Discreta alfaiat 135 Uruguayana..... 23-5119
A Doret cabell manic 5A Alcindo Guanabara..... 22-0337
A Doret cabell manic 5A Alcindo Guanabara..... 22-2431
A Doret cabell manic 5A Alcindo Guanabara..... 22-0138
A E G Comp Sul Americana de Electricidade
Rêde particular 47 3º Av R Branco..... 23-5990
Deposito 170 Prç Mar Deodoro..... 28-6320
A Eclectica 137 1º s 112/20 Av R Branco..... 23-5206
A Elegante 232 B Mesquita..... 28-5412
A Exposição
Rêde particular 146/50 Av R Branco..... 22-1930
A Fada do Lar armar 197 7 Setembro..... 22-3615
A Favorita da Muda da Tijuca armar 790 C Bomfim 28-5289
A de Feitosa embaixador r 23 Farani..... 26-1820
A Felicidade do Cattete mov 182 Cattete..... 25-3619
A Ferreira & Ferreira moveis 73 Mattoso..... 28-1761
A Floresta *Flores 4 Prç Duque Caxias*..... *25-0992*
A Fonseca Pinho 82 Estacio Sá..... 22-3086
A Futurista papel 17 Prç Saenz Peña..... 28-4055
A Garota do Rio rest 61 Visc Rio Branco..... 22-8620
A Gazeta Israelita 104 Sen Euzebio..... 24-3783
A Gonçalves & Vieira armz 637 S Frco Xavier.... 28-5390
A Graça & C 162 Sen Euzebio..... 24-6802
A Herrera 11 1º s 8 Rodr Silva..... 22-0350
A Holandeza bonbons balas 551 Av Suburbana..... 29-1730
A Imparcial armar 100 Av Passos..... 24-2139
A Industrial faz 625 Av Amaro Cavalcanti..... 29-3218
A J Ferreira Leal 212 S Pedro..... 24-1552
A J Janeiro armz 96 Reg Feijó..... 24-0268
A J Oliveira & Irmão armz 327 Cattete..... 25-3494
A J Oliveira & Irmão armz 75 Visc Itauna..... 24-2755
A J Teixeira & C 264/6 Buenos Aires..... 24-0635
A Lima & C 69 Ouvidor..... 23-2765
A Luiz Ribeiro & C beb 27 Pedro Americo..... 25-2314
A Luz Imperial bomb 262 Av Mem Sá..... 22-0091
A M La Porta & C escr 109 Rosario..... 23-0770
A Medicina Germanica 85 Sto Amaro..... 25-1526
A Meia Paulista 18 Uruguayana..... 22-2524
A Melodia victrolas 40 Gonç Dias..... 22-2209
A Metropole calç 112 Av Mar Floriano..... 24-2981
A 1001 Bolsas modas 40 Carioca..... 22-4985
A Mimosa modas 577 Copacabana..... 27-5353
A Mobiliadora mov 29 Cattete..... 25-3197
A Mobiliadora mov 102/6 Visc Itauna..... 24-5458
A Moda 20 Gonç Dias..... 22-1468
A Moda Futurista 267 Cattete..... 25-2748
A Noiva 22 Constituição..... 22-0133
A Nossa Casa access autom 26 Ev Veiga..... 22-2818
A Nossa Casa access autom 26 Ev Veiga..... 22-3947
A Nossa Casa mov 183 7 Setembro..... 22-3387
A Nova York
Loja e Expedição 98/102 7 Setembro..... 22-5773
Escriptorio 98/102 7 Setembro..... 22-8470
Prazo York e Alfaiataria 98/102 1º 7 Setembro 22-3621
Secção de calçados roupas para crianças e compras
98/102 2º 7 Setembro 22-5273
A P Oliveira & C alcool aguardente e bebidas
106 B S Felix 24-1332
A P Oliveira & C bebidas 106 B S Felix..... 24-5923
A Peixoto & C Ltda 218 Av 28 Setembro..... 28-0297
A Pequenina bonbons 44 Silva Rabello..... 29-4655
A Pompadour armar 22 Ramalho Ortigão..... 22-3498
A Pyrostampa S A Av Nações..... 24-7000
A R Lisboa & C 21 Mercado..... 23-2503
A Radiadora bomb 657 Av Amaro Cavalcanti..... 29-2673
A Ramos Leal & C banco
137 10º s 1002 Av R Branco 23-2275
A Riograndense calç 637 Av Amaro Cavalcanti..... 29-2354
A Riograndense filial calç 71 Estr Mar Rangel..... 29-8186
A Roseiral flores 167 Av R Branco..... 22-0443
A Roseiral flores 167 Av R Branco..... 22-0818
A Santos & Faustino armz 7 Sá Vianna..... 28-0144
A da Silva Mello dr 17 1º Republ Perú..... 23-2892
A Suissa Soc Anon Seg Geraes 56 3º Gen Camara.. 23-0653
A' Terrina de Prata 42 Uruguayana..... 22-8262
A Thun & C Ltda
Exportação de Minerios 26 1º Th Ottoni..... 23-1177
Ger dr Joaquim Pires 26 1º Th Ottoni..... 23-1177
A União red 101 1º Prç 15 Novembro..... 23-0294
A V Carvalho & C 54 Carioca..... 22-0092
A V E Constantino Cupello 31 Av R Branco..... 23-0056
A Vieira de Mattos ferrag 23 Gen Camara..... 23-1400
A Voga modas e confecções 167 Ouvidor..... 22-9048
Aapro & C vapores
Gerencia 60 1º Visc Inhauma..... 23-4952
Estiva 60 1º Visc Inhauma..... 23-4653
Residencias
Kalle Aapro 43 7º Duvivier..... 27-0649
Laurits Lachmann 565 Nascimento Silva..... 27-1101
Aapro Kalle r 43 7º Duvivier..... 27-0649
Aarão Reis Fabio r 111 Petropolis..... 22-4426
Abad Baselisa r 205 Pereira Silva..... 25-0101
Abad Manoel r 105 1º S Clemente..... 26-0002
Abaeté Magdalena r 887 Copacabana..... 27-4592
Abbi Ali r 236 c 2 Senado..... 22-5336
Abboud A r 90 Julio Castilhos..... 27-5270
Abbud Salim José r 134 Affonso Penna..... 28-7089
Abdelnur Checri H r 834 1º C Bomfim..... 28-1655
Abdenur Chicri armar 48A Av Mar Floriano..... 24-6353
Abdonor Nabya mlle r 54A 2º Carioca..... 22-8728
Abduche Irmão & C gravatas 318 Alfandega..... 24-4860
Abelardo de Brito dr r 27 Annibal Mendonça..... 27-2028
Abelha Jayme M dr r 394 24 Maio..... 29-1989
Abelheira A G Martins r 61 2º Buenos Aires..... 23-4736
Abeling Hans Gerhard r 28 r Nove..... 29-1212
Abi-Akle José tecidos 294A S Christovão..... 28-2723
Abi-Rihan Habib cintos 123 Av Thomé Souza..... 24-5434
Abib Miguel armar 46 Misericordia..... 23-2483
Abibe & Filho fabr espelhos 84 Livramento..... 24-5658
Abilio Arêas & C ferrag 112 Av Passos..... 24-1776
Abitam Jacintho r 8 Marq Pombal..... 24-0488
Abitam Jacintho 147 Rezende..... 22-8544
Abiom Ernestina Vasconcellos r 697 C Bomfim.... 28-4746
Abonante Francisco r 12 1º S Diniz..... 22-2907
Aboud Manih commissões 23 5º S Pedro..... 23-3772
Aboud Manih r 64 Andrade Neves..... 28-5475
Abraham Chalom r 692 c 4 Barata Ribeiro..... 27-3799
Abrahamsen A Kierulf electr 105 S Pedro..... 23-5194
Abrahamsen Aage Kierulf r 168 Av Vieira Souto... 27-0728
Abrahão Afez armar 372 Alfandega..... 24-3161
Abrahão Pereira & C Ltda aguas 34 1º Pedro I... 22-6863
Abramov Trachtenberg Salomão r 61 Visc Cruzeiro.. 25-3282
Abranches Clovis Dunshee adv escr 60 5º Carmo... 23-4357
Abranches Clovis Dunshee dr r 27 Odilio Bacellar.. 26-2530
Abranches Conceição r 20 6º Almte Tamandaré.... 25-1554
Abranches Dunshee r 59 Gen Dionysio..... 26-1256
Abranches Fernando r 74 Araujo Lima..... 28-5060
Abranches Hugo Dunshee adv escr 82 1º Rosario... 23-3329
Abranches Jair dr r 493 Copacabana..... 27-0571
Abranches Jair linhas de coser 25 S Christovão.... 22-3167
Abranches Luiz vitraux 54 Av Augusto Severo..... 22-8125
Abranches Luiza r 82 S Frco Xavier..... 28-8524
Abrantes Alfredo gen r 62 Visc Pirajá..... 27-3057
Abrantes Antonio P r 47 Rocha Fragoso..... 28-7826
Abrantes & C A joias 58 1º 7 Setembro..... 23-3267
Abrantes & C Luiz mad 28 1º Senhor Passos..... 24-2455
Abrantes Edgar med cons 16/8 1º Lg Carioca..... 22-4235
Abrantes Edgar dr r 94 11º Copacabana..... 27-5357
Abrantes Eduardo Thomé r 66 S Paulo..... 29-3803
Abrantes Ernesto armz 101 B Bom Retiro..... 29-1248
Abrantes Franklin Soares r 72 Rodrigues Santos.... 22-0170
Abrantes Germano r 160 S Frco Xavier..... 28-4074
Abrantes Heitor cel r 25 Adolpho Motta..... 28-7143
Abrantes José Maria ferr 96 Siqueira Campos..... 27-3745
Abrantes Manoel Villa Pouca r 190 1º Buenos Aires 24-5265
Abrantes Maria do Carmo r 22 S Diniz..... 22-1219
Abrantes Maria do Carmo r 166 Julio Carmo..... 22-6807
Abrantes Thomé dr r 352 24 Maio..... 29-4701
Abrantes Zuleika r 37 Henrique Morize..... 28-7940
Abrão Andraus & Irmão seda 160 Ouvidor..... 22-9444
Abrão S faz 241 B Mesquita..... 28-7237
Abras Naif Feres faz 362 Alfandega..... 24-0038
Abreu Adolpho despach escr 358 1º S Pedro..... 24-4263
Abreu Adriano r 50 Corcovado..... 26-1892
Abreu Aida Vieira r 36 Aristides Lobo..... 22-5371
Abreu Alberto F vva mar r 392 Hadd Lobo..... 28-4565
Abreu Anita r 228 Joaquim Nabuco..... 27-5048
Abreu Annita r 25 c 2 Leite Ribeiro..... 29-4259
Abreu Antonia r 24 Taylor..... 22-7258
Abreu Antonio M r 50 c 5 Juiz Fora..... 28-7230
Abreu Antonio Santos couros 217 Gen Camara..... 24-6977
Abreu Araujo José r 22 Guaxupé..... 28-7299
Abreu Arthur Marques 131 Sto Amaro..... 25-1528
Abreu Augusto dr r 17 Leopoldino Bastos..... 29-4324
Abreu Augusto Cesar r 514 Visc Pirajá..... 27-3002
Abreu & Brandão mov 66 Visc Itauna..... 24-2106
Abreu & Cardoso pad 333 Alfandega..... 24-2278
Abreu Carlos F med cons 73 2º Republ Perú..... 22-7593
Abreu Carlos F dr r 128 Otto Simon..... 27-2181
Abreu Celeste r 44 1º Sen Dantas..... 22-0385
Abreu Celso r 381 c 17 Riachuelo..... 22-1285
Abreu Coutinho Fernando dr r
310E Almte Alexandrino 22-7956
Abreu Fialho med cons 7 3º Ourives..... 22-0059
Abreu Fialho dr r 85 Gago Coutinho..... 25-0663
Abreu Fialho Filho med cons 7 3º Ourives..... 22-0059
Abreu Fialho Filho dr r 2 Av Epitacio Pessoa..... 26-2027
Abreu Fialho Oswaldo traduct
36 2º s 24 Tv Ouvidor 23-1334
Abreu Fialho Silvio med cons 40 Sen Dantas..... 22-6864
Abreu Filho Rodolpho dr r 43A 1º Copacabana..... 27-4897
Abreu Florencio desemb r 35 5º Haritoff..... 27-5776
Abreu Francisco r 46 Jaceguay..... 28-7030
Abreu Genesio Pedro r 82 1º Visc Itauna..... 24-0845
Abreu I r 64 5º Pr Flamengo..... 25-2876
Abreu Italia quit Merc Munic Pav S lado ext 69/73 24-1075
Abreu Jayme r 201 c 2 Alvaro Ramos..... 26-1865
Abreu Joaquim Gomes r 32 João Alfredo..... 28-9275
Abreu Jorge Laura r 168 C Bomfim..... 28-3810
Abreu José r 143 Nerval Gouvêa..... 29-3680
Abreu Julio aparts 326 Av Atlantica..... 27-4638
Abreu Junior Julio dr r 326 8º Av Atlantica..... 27-1980
Abreu Laura cost 33 2º Uruguayana..... 22-7874
Abreu e Lima Americo cel r 196 Gen Bellegarde... 29-1265
Abreu Lima Aristides Peixoto r 29 D Rita..... 29-2565
Abreu e Lima Cezar r 14 c 6 Ld Gloria..... 25-4364
Abreu e Lima Mauricio med cons 19 1º S José.... 23-0702
Abreu e Lima Mauricio dr r 105 Cons Lafayette... 27-1918
Abreu Luiz J Vergne r 98A c 3 Vol Patria..... 26-0898
Abreu Lydia Barbosa Lima r 23 1º Reg Feijó..... 22-7556
Abreu M Mme chapéos 164 2º Ouvidor..... 22-0145
Abreu Manoel med cons r 257 2º Av R Branco..... 22-0442
Abreu Manoel Joaquim r 525 Visc Itauna..... 22-8482
Abreu Maria Elisabeth Alves r 45 1º Tv Carlota... 26-0464
Abreu Mario Costa dep cervejas 59 Misericordia.... 23-0501
Abreu Mario Ferreira dr r 88 5 Julho..... 27-0557
Abreu Mario Fróes dr r 37 c 12 Marq Valença..... 28-7147
Abreu Martins I dr r 220 Visc Niethcroy..... 28-6211
Abreu Mauricio dr r 12 2º C Baependy..... 25-2482
Abreu Mauricio de corret 47 5º Alfandega..... 23-4272
Abreu Mauricio Ottoni r 46 Izidro Figueiredo..... 28-6105
Abreu Palmyra C r 71 Siqueira Campos..... 27-0763
Abreu Pereira Fernando r 168 c 8 S Clemente..... 26-2396
Abreu Raul Weguelin adv escr
19 9º s 19 Gen Camara [illegible]677
Abreu Rego Alvaro r 48 Artistas..... [illegible]996
Abreu Renato da Veiga cel r 43 Desemb Izidro . 28-3108
Abreu Rodolpho vva r 33 Alberto Siqueira..... 28-1224
Abreu Salvador commissões 101 5º s 1 1º Março.. 23-5462
Abreu e Silva Julia r 9 1º Beco Rio..... 25-3144
Abreu Sobrinho & C laborat pharm 41 Assis Carneiro 29-1856
Abreu Sobrinho J L r 25 c 2 Leite Ribeiro..... 29-4259
Abreu Sobrinho João Teixeira dr r 49 Teix Soares 28-2708
Abreu de Souza & C escr 172 Livramento..... *24-4247*
Abreu T O Mauricio r 320 Laranjeiras..... 25-2033
Abreu Valdo r 24A 1º Tte Possolo..... 22-0440
Abreu Vasco r 67 Macedo Sobrinho..... 26-2877
Abrigo do Marinheiro 1º Março..... 23-4255
Abrigo Seara dos Pobres 402 Prç Mar Deodoro..... 28-3258
Abrigo Thereza Jesus depart masc 53 Ibituruna.... 28-0387
Abrigo Thereza Jesus depart fem 91 Ibituruna..... 28-4215
Abrunhosa & C M A calç 101/3 Republ Perú..... 22-0276
Abrunhosa & C M A 101/3 Republ Perú..... 22-1176
Abrunhosa Manoel Antonio 15 Ld Meirelles..... 22-7563
Abrunhoza & Nascimento ferr 3/7 Lg Campinho.... 29-8310
Abud Gabriel armar 757 C Bomfim..... 28-2085
Abud Nagib r 98 Visc S Vicente..... 28-8979
Abuzaid Habib r 88 Uruguay..... 28-4794
Academia de Administração Racional
1 1º s 3 Av Almte Barroso 22-5688
Academia de Bilhares Brunswick 40 1º Lg S Francisco 22-6023
Academia Brasileira de Letras Av Nações..... 22-3268
Academia de Commercio Prç 15 Novembro..... 23-3227
Academia de Jiu-Jitsu Gracie 117 Marq Abrantes.... 25-2538
Academia Nacional cost 157 1º Buenos Aires..... 24-0358
Academia Nacional de Medicina 4 Av Aug Severo.... 22-3182
Academia Pratica de Comércio 183 1º Cattete..... 25-0945
Academia Scientifica de Belleza
Escriptorio e deposito 49 Marq Abrantes..... 25-0417
Salões de tratamentos 115 1º Republ Perú.... 25-4685
Salões de Perfumarias 115 1º Republ Perú.... 22-1184
Secç Perfumarias e tratamentos 166 7 Setembro 22-1701
Acção Integralista Brasileira 67 1º 7 Setembro.... 23-3595
Accetta Francisca Lauro r 76 Min Viveiros Castro.. 27-4078
Accetta Miguel escr 69/77 2º s 3 Av R Branco.... 23-1071
Accetta Miguel r 984 Av Atlantica..... 27-5271
Acciari Francisco r 326 Senado..... 22-7585
Acciaris Pedro adv escr 159 1º s 3 Rosario..... 23-2776
Accioli Monteiro O r 167 Gen Roca..... 28-3815
Accioli Roberto Bandeira adv escr
33/7 14º s 1409 Alv Alvim 22-4271
Accioli Roberto Bandeira dr r
250 Av Epitacio Pessoa 27-0826
Accioly Benjamin dr r 38 Martins Ribeiro..... 25-2531
Accioly Garcia Ascanio dr r 163 c 25 Passagem... 26-0502
Accioly Jandyra r 245 4º Av Paulo Frontin..... 22-9193
Accioly Lins Olivia r 42 1º Paulo Frontin..... 22-7340
Accioly Sylvia inst cultura 90 2º Av R Branco.... 23-0394
Accioly Vasconcellos Altamir Valle capt tte r
41A Bento Lisboa 25-2023
Accumuladores Heliar 48 Marrecas..... 22-6971
Accumuladores Varta 6 Marrecas..... 22-5547
Accumuladores Willard 13 Marrecas..... 22-2061
Acevedo Carlos B r 30 Carvalho Monteiro..... 25-3925
Achcar Anis r 78 Xavier Silveira..... 27-0285
Achcar Nasri r 117 Miguel Lemos..... 27-0700
Achcar Wadih faz 221 Alfandega..... 24-6268
Achcar Wadih r 55 Miguel Lemos..... 27-2861
Aché Attila Monteiro r 32 Prof Abelardo Lobo.... 26-0585
Aché Cordeiro Mario r 66 Pontes Corrêa..... 28-5437
Aché Luiz Felippe r 130 c 26 Alexandre Ferreira.. 26-0558
Aché Napoleão Felippe mar r 22 Visc Pirajá..... 27-1745
Aché Pillar M E vva r 44 Frco Octaviano..... 27-5934
Acherinto & C Giannini armz 89 1º Março..... 23-2744
Achilles Heitor dr r 104 Cons Lafayette..... 27-2405
Acker Max escr 43 Tte Possolo..... 22-6991

CONFECÇÕES CHAPÉOS VESTIDOS

A MODA

MODAS SEDAS NOVIDADES

FERREIRA LOPES & CIA.

R. Gonçalves Dias, 18-20-22 - Telephone 22-1468

RIO DE JANEIRO

ANNUNCIAR NA LISTA DE ASSIGNANTES É ANNUNCIAR BEM PARA UM PUBLICO DE MULTIPLAS POSSIBILIDADES ECONOMICAS.

CONFECÇÕES
VESTIDOS
CHAPÉOS
NOVIDADES
SEDAS

A IMPERIAL SIMÕES & ALIJO'

Gonçalves Dias, 56
Telephone 22-1296
End. Telegr. IMPERIAL

Ackerman Ralph H r 88 Sá Ferreira..... 27-4977
Ackermann A med cons 24 5º Uruguayana..... 22-2447
Aços Boehler 8 Mayrink Veiga..... 23-5830
Aços Roechling Buderus do Brasil Ltda
6/8 Beco Bom Jesus 23-5732
Açougue Alencar 16 Prç José Alencar..... 25-1473
Açougue dos Alliados 101 Paulo Barreto..... 26-2953
Açougue Alliança 377 Laranjeiras..... 25-0709
Açougue Americano 544 Visc Pirajá..... 27-1292
Açougue Apollo 64 Lavradio..... 22-5948
Açougue Atlantico 815 Copacabana..... 27-2349
Açougue Aurora 356 Demetrio Ribeiro..... 26-2459
Açougue e Aviario Federal 180 Riachuelo..... 22-1353
Açougue Aymoré 295 Av Mem Sá..... 22-8508
Açougue Baturité 117 José Antonio Santos..... 27-4404
Açougue Beira Mar 665 Copacabana..... 27-0239
Açougue Bom Jesus 158 Demetrio Ribeiro..... 26-1332
Açougue Bomfim 1 C Bomfim..... 28-6497
Açougue Bon Marché 814 Copacabana..... 27-5663
Açougue Brasil 219A Siqueira Campos..... 27-2570
Açougue Brasil 10/2 Lg José Clemente..... 22-1630
Açougue Brasil Novo 98 Av Lauro Muller..... 28-2003
Açougue Central 297 Cattete..... 25-0092
Açougue Central 556 Copacabana..... 27-0587
Açougue Central 7 S Christovão..... 22-3161
Açougue Central 64 Escobar..... 28-8617
Açougue Central de Botafogo 273 Vol Patria..... 26-2979
Açougue Central de Inhauma 74 Padre Januario..... 29-3716
Açougue Chave de Ouro 233 Eng Dentro..... 29-3176
Açougue Colonial 102 B S Felix..... 24-2177
Açougue Coração de Jesus 363 Av 28 Setembro..... 28-2921
Açougue Democrata 612 Jard Botanico..... 26-3521
Açougue 18 de Abril 387 B Bom Retiro..... 29-4203
Açougue Divino E Santo 2 Av Henr Valladares..... 22-1061
Açougue Duas Nações 76 Sen Furtado..... 28-3847
Açougue Duas Nações 61A José Vicente..... 28-1898
Açougue Esperança 126 Passagem..... 26-2007
Açougue Estrella de Bomfim 496 C Bomfim..... 28-2927
Açougue Estrella de Ouro 103 Bambina..... 26-2086
Açougue Estrella da Tijuca 942A C Bomfim..... 28-5366
Açougue Familiar 337 Monte Alegre..... 22-3177
Açougue Federal 247 Aristides Lobo..... 28-8677
Açougue do Ficher 95 C Bomfim..... 28-4418
Açougue Flor da Babylonia 230 B Mesquita..... 28-2622
Açougue Flor Bomfim 662 C Bomfim..... 28-2295
Açougue Flor de Botafogo 16 Farani..... 26-2513
Açougue Flor de Botafogo 269 Vol Patria..... 26-2951
Açougue Flor do Curvello 7 Dias Barros..... 22-0519
Açougue Flor do Humaytá 107 Humaytá..... 26-1001
Açougue Flor das Laranjeiras 42 Laranjeiras..... 25-0531
Açougue Flor Merc Novo Merc Munic lado ext 91/3 23-3276
Açougue Flor Primavera 294 S Pedro..... 24-5407
Açougue Flor de Primavera 40 Teix Mello..... 27-2084
Açougue Fluminense 19 S Clemente..... 26-2005
Açougue Fluminense 111 Constante Ramos..... 27-0286
Açougue Gloria 5 C Bomfim..... 28-1788
Açougue Goulart 153 Gen Polydoro..... 26-3353
Açougue Guanabara 82 S Clemente..... 26-3400
Açougue Guarany 405 Mariz Barros..... 28-6764
Açougue Haddock Lobo 83 Hadd Lobo..... 22-2409
Açougue Ideal 223 Arist Lobo..... 28-3270
Açougue Ideal 1034A Copacabana..... 27-0501
Açougue Igrejinha 93 Frco Octaviano..... 27-0347
Açougue Imperial 239 Cattete..... 25-1936
Açougue Imperio 150 C Irajá..... 26-2453
Açougue Independencia 698 B Bom Retiro..... 28-5853
Açougue Indigena 129 Lavradio..... 22-3074
Açougue Internacional 83 Cattete..... 25-3268
Açougue Laranjeiras 420 Laranjeiras..... 25-0068
Açougue Lisboa 68 Bento Lisboa..... 25-1430
Açougue Luzitano 90 Bom Pastor..... 28-5670
Açougue Luzitano 250 Cosme Velho..... 25-2508
Açougue Luzo Brasileiro 51 Rezende..... 22-3162
Açougue Mar e Terra 10 Av Mar Floriano..... 24-0021
Açougue Maritimo 365 Sacc Cabral..... 24-4467
Açougue do Mendes 127 Gamboa..... 24-6642
Açougue Meyer 12 Lucidio Lago..... 29-3996
Açougue Modelo 76 S Luiz Gonzaga..... 28-9659
Açougue Modelo Botafogo 123 Passagem..... 26-2641
Açougue Moderno 181A Sta Christina..... 25-1971
Açougue Moderno 56 Riachuelo..... 22-6212
Açougue Moraes e Silva 1 Prç Gen Portinho..... 28-8947
Açougue Mundial 77/9 Mariz Barros..... 28-4933
Açougue Municipal 1024 B Mesquita..... 28-0793
Açougue Nacional C2 Ibituruna..... 28-3411
Açougue N S Conceição 179 Sorocaba..... 26-3382
Açougue N S Gloria 103 Cattete..... 25-3193
Açougue N S Paz 73 Siqueira Campos..... 27-1645
Açougue N S Penha 30 Pinto Figueiredo..... 28-8419
Açougue N S Penha 53 Arist Lobo..... 24-4091
Açougue Nova America 172 Invalidos..... 22-6326
Açougue O Bife Platino 162 Cosme Velho..... 25-1213
Açougue Pirajá 395 Visc Pirajá..... 27-0544
Açougue Primavera 55 Lapa..... 22-8800
Açougue 1º Janeiro 18 Lg José Clemente..... 22-2939
Açougue 1º Setembro 39 Meyer..... 29-1121
Açougue do Principe 359 Visc Pirajá..... 27-2623
Açougue Progresso 193 Cattete..... 25-2504
Açougue Progresso 924 S Frco Xavier..... 29-3975
Açougue Progresso Humaytá 147 Humaytá..... 26-2350
Açougue Real Grandeza 328 Demetrio Ribeiro..... 26-1368
Açougue Recreio 170 Hadd Lobo..... 28-6400
Açougue Redemptor 216A S Christovão..... 28-1829
Açougue Reis 260 Riachuelo..... 22-6921
Açougue Riachuelo 195 Riachuelo..... 22-2236
Açougue Rio de Janeiro 72 Carlos Sampaio..... 22-3154
Açougue Rio Londres 4/6 Barata Ribeiro..... 27-4778
Açougue Rio Paris 253 Visc Pirajá..... 27-1041
Açougue Rosario 26 Lg José Clemente..... 22-2950
Açougue Saenz Peña 143 Gen Roca..... 28-0537
Açougue Sta Clara 90 Comte Maurity..... 22-9779
Açougue Sta Rosa 506 Copacabana..... 27-1543
Açougue Sta Thereza 42 Vol Patria..... 26-2210
Açougue Sta Therezinha 73A Cardoso..... 29-2834
Açougue Sta Therezinha 85 Lapa..... 22-5463
Açougue Sta Therezinha 61 Passagem..... 26-2129
Açougue Sto Antonio 100 Siqueira Campos..... 27-1746
Açougue Sto Antonio 15 Cattete..... 25-1812
Açougue Sto Antonio 317 Torres Homem..... 28-8521
Açougue Sto Antonio 172 C Irajá..... 26-3332
Açougue Sto Expedito 54 Ceará..... 29-0822
Açougue Sto Ignacio 32 Demetrio Ribeiro..... 26-0769
Açougue S Cosme e Damião 3096 Av Suburbana..... 29-8025
Açougue S João 8 Lapa..... 22-6130
Açougue S João 74 S João Baptista..... 26-0427
Açougue S Jorge 74 Siqueira Campos..... 27-0349
Açougue S Jorge 152 Humaytá..... 26-1915
Açougue S Jorge 82 Marq Olinda..... 26-0611
Açougue S Jorge 117 S Frco Xavier..... 28-6131
Açougue S Jorge 145 Senhor Passos..... 24-3637
Açougue S José 129 Bella..... 28-4082
Açougue S José Merc Municipal lado ext 107/9..... 23-0300
Açougue S José 72 Gen Severiano..... 26-0971
Açougue S José 98B Visc Pirajá..... 27-1744
Açougue S Salvador 93 S Salvador..... 25-1588
Açougue S Sebastião 265 Vol Patria..... 26-1108
Açougue S Sebastião 91 Magalhães Couto..... 29-2337
Açougue Senhor Bomfim 546 Copacabana..... 27-0382
Açougue Serrana Merc Municipal lado ext 44/6..... 23-0101
Açougue Simpatia 151 S Clemente..... 26-2571
Açougue Sul America 216 Cattete..... 25-0899
Açougue Universal 309 Cattete..... 25-3851
Açougue Uruguay 3 Pompeu Loureiro..... 27-5421
Açougue Victoria Merc Municipal lado ext 47/9..... 23-0100
Acquarone Angelo r 64A Cons Ferraz..... 29-1470
Acylino de Lima José dr r 106 Russell..... 25-4012
Adacto Mello capt r 789 C Bomfim..... 28-5073
Adalgizo Paulino bomb 111 Gen Pedra..... 24-4151
Adami Hugo r 56 Pires Almeida..... 25-4473
Adamian José crystaes 124 1º Alfandega..... 23-1593
Adayme Jorge r 48 Angelo Agostini..... 28-7310
Adayme Nigri & C gravatas 238 Alfandega..... 24-4274
Addido Commercial á Embaixada Franceza
7 14º s 1412 Prç Mauá 23-5523
Adega do Russo vinhos 42 Senado..... 22-3526
Adél Pinto vva r 252 Humaytá..... 26-0878
Adelaide Candida r 38 Aristides Lobo..... 22-6408
Adelaide Francisco de Paula vva r 90 C Irajá..... 26-1813
Adelia José Mery r 103 Maria Amalia..... 28-9258
Adelina Heide Cunha 480 1º Fr Caneca..... 22-0858
Adelino Motta constr r 69 Paula Mattos..... 22-6347
Ademar Alexandre dent 25 1º Chile..... 22-4198
Adersen Editores livr 7 14º s 1420 Prç Mauá..... 23-5076
Adésse Isaac adv escr 52 1º Visc R Branco..... 22-6239
Adjalme Eduardo da Costa Araujo r 514 S Clemente 26-0386
Adjuto Annibal dr r 163 c 34 Passagem..... 26-3960
Adler David med cons 33/7 10º s 1002 Alv Alvim 22-4954
Adler Edward C commissões escr
7 11º s 1118/9 Prç Floriano 22-0734
Adler José r 577 Barata Ribeiro..... 27-3925
Adler Moysés r 87 1º Hadd Lobo..... 22-2307
Administração Casa Mauá 9 1º s 136 Av R Branco 23-4024
Administradora Urbs S A escr 129 1º Rosario..... 23-5514
Adolphe H N r 30 r Vinte Um..... 27-5420
Adolpho Bruno dr r 535 24 Maio..... 29-0312
Adolphsson Gustavo A pensão 105 Colina..... 24-1402
Adonias Araujo J commissões 58 1º Candelaria..... 23-3736
Adonias Araujo José r 13 Carlos Campos..... 25-3409
Adour Carlos r 276 Av Vieira Souto..... 27-2053
Adriano de Castro escr 17 S Christovão..... 22-8455
Adriano Daniel r 12 Esteves Junior..... 25-1350
Adrião Antonio sirgueiro 22 Av Mar Floriano..... 23-2284
Adriatica de Seguros Companhia 127 1º Av R Branco 23-1670
Adventistas do 7º Dia 58 Parahyba..... 28-7796
Aeterna Lux Ltda escr 19 4º s 30 Prç Floriano... 22-9361
Affiato C B r 49 Hilario Gouvêa..... 27-1198
Affiato Carlos Lima r 28 c 1 Coelho Netto..... 25-1378
Affonseca Alcino comte r 56 Cand Mendes..... 25-3038
Affonseca Aloysio r 163 Passagem..... 26-4483
Affonseca Léo r 54 Visc Caravellas..... 26-0576
Affonseca Leopoldo r 22 2º Bambina..... 26-1878
Affonseca Rachel r 137 Gurupy..... 28-2186
Affonso Homero & C Ltda ferrag 199/201 S Pedro 24-4518
Affonso Homero & C Ltda ferrag 199 S Pedro.... 24-4483
Affonso Maria Luiza r 35 Samp Vianna..... 28-0450
Affonso & Teixeira M mat constr
654 S Luiz Gonzaga 28-7875
Aflalo Alberto r 12 1º Misericordia..... 23-1203
Agache Alfredo r 241 S Miguel..... 28-9223
Agante & Irmão Antonio mov 122 Annibal Benevolo 22-7952
Agencia Brasileira S A
Informações jornalisticas
Redacção 33/5 6º 13 Maio..... 22-4869
Directoria 33/5 6º s 182 13 Maio..... 22-8526
Agencia Carlo Erba S A prep chimicos
131 3º Av R Branco 23-4667
Agencia Central Despachos 111 Visc Inhauma..... 24-1231
Agencia Central Despachos 111 Visc Inhauma..... 24-4489
Agencia Comissaria de Campos transp
103 Senhor Passos 24-6668
Agencia de Criados 4A Marq Abrantes..... 25-0941
Agencia Exped Mercadorias 133 Th Ottoni..... 24-6379
Agencia Exportadores Nortistas Ltda escr
51 4º 1º Março 23-2843
Agencia Exportadores Nortistas Ltda 51 4º 1º Março 23-2840
Agencia Financial de Portugal 4 Th Ottoni..... 23-3598
Agencia Ford escr 32/40 13 Maio..... 22-8960
Agencia Ford secç peças 32/40 13 Maio..... 22-6192
Agencia Ford Comp Brasileira Automoveis
secç peças offic 391 Mariz Barros 28-5901
Agencia Ford Comp Brasileira Automoveis
escr 391 Mariz Barros 28-5908
Agencia Ford Sta Luzia Ltda 202 Sta Luzia..... 22-2080
Agencia Havas escr 21 2º s 4 Bethencourt Silva.... 22-3363
Agencia Havas escr 21 2º s 4 Bethencourt Silva.... 22-2277
Agencia Havas 21 2º s 4 Bethencourt Silva..... 22-0412
Agencia Honorio & C
Matriz 145/7 Ourives..... 23-2620 / 23-2627
Estação Maritima 201 Gamboa..... 24-0234
Agencia de Informações 29 1º Ourives..... 23-0687
Agencia Meridional Ltda
Estado de Minas succursal 72 2º Quitanda.... 23-1396
Diario de S Paulo succursal 72 2º Quitanda... 23-4553
Diario da Noite S Paulo succ 72 2º Quitanda.. 23-2497
Diario de Pernambuco succ 72 2º Quitanda.... 23-4553
Diario da Tarde B Horizonte 72 2º Quitanda.. 23-4553
Diario de Noticias P Alegre succ 72 2º Quitanda 23-2497
Agencia Metropolitana gerencia 157/9 Av R Branco
84/6 Quitanda 23-1630
Agencia Nacional de Publicidade e Administração escr
33/5 4º s 424 13 Maio 22-4836
Agencia Nacional Ultramarina de Viagens 1 Th Ottoni 23-4224
Agencia Nilo autom 54 Frei Caneca..... 22-0540
Agencia Pestana
Escriptorio Domicilio 9 S Bento..... 23-5449
Agencia Picorelli transp 67 Misericordia..... 23-1000
Agencia Portugal 73 2º s 1 Prç Tiradentes..... 22-6963
Agencia Salles mensageiros 310 Gen Camara..... 24-6604
Agencia Salvatierra 7 13º s 1310 Prç Mauá..... 23-0258
Agencia União Ltda inform telegr 30 1º S José.... 23-5133
Agencia Vargues transp 226 Gen Camara..... 24-4098
Agencia Vargues transp 226 Gen Camara..... 24-0100
Agencia de Viagens e Turismo American Lloyd
7 9º s 910 Prç Mauá 23-5762
Agencia Wagons Lits Cook passagens
107/9 4º s 26 Av R Branco 23-0014
Agencia Wagons Lits Cook E S d'Oliveira
107/9 4º s 27 Av R Branco 23-2888
Agencia Wagons Lits Cook representação
107/9 4º s 25 Av R Branco 23-2881
Agencia Will 69 Alfandega..... 24-5415
Agencia Woyame de Seguros 139 2º s 7 Rosario.... 23-4563
Agenor Affonso r 14 Duque Caxias..... 28-8055
Agenor Porto dr r 68 Farani..... 26-0433
Agfa Photo Weskott & C
Rêde particular 42 1º D Gerardo..... 23-2090
Aghina Mario r 118A Mar Cantuaria..... 26-1448
Agobar de Oliveira Olympio vva r 10 Henrique Dias 29-1680
Agos J A r 642 5º Prud Moraes..... 27-1833
Agostinho & C roupas brancas 28/32 Republ Perú.. 23-0402
Agostinho & C roupas brancas 28/32 Republ Perú.. 23-0825
Agostini Carlos r 72 Dr Sattamini..... 28-2999
Agostini Eduardo eng 74 4º Quitanda..... 23-5061
Agostini Eduardo r 40 Av Carlos Peixoto..... 26-1621
Agostini Eugenio r 40 Av Carlos Peixoto..... 26-1621
Agostini & Silva escr 9 2º s 9 Ramalho Ortigão... 22-7832
Agostini Tognarelli & Santi santeiros 83 Olga..... 29-6470
Agostinianos Recoletos r 88 Acarahy..... 27-3804
Agra Agenor r 70 Almte Tamandaré..... 25-1302
Agra Alexandrino dent cons 84 3º S José..... 22-6200
Agrellos & Cabral constr 139 Rezende..... 22-9671
Agt M C van r 37 Annibal Mendonça..... 27-1334
Agua Federal 506 Alice..... 25-1290
Agua Fonte S Sebastião 506 Alice..... 25-1290
Agua Mineral Sarandy 34 1º Pedro I..... 22-6863
Aguas Claras barão r 21 B Itapagipe..... 22-0339
Aguas Imperatriz Empr Ltda 25 Cons Saraiva..... 23-3399
Aguas Lambary escr 85 1º Março..... 23-5970
Aguas Nazareth 163 Cons Ferraz..... 29-3740
Aguas Nazareth 163 Cons Ferraz..... 29-3258
Aguas Nazareth dep 74 Av Gomes Freire..... 22-2210
Aguas S Lourenço 51 1º Quitanda..... 23-5044
Aguas Virtuosas Ltda escr 106 1º s 2 S Pedro..... 24-6149
Aguia de Ouro modas 169 Ouvidor..... 22-9139
Aguia de Ouro calç 334 Archias Cordeiro..... 29-3937
Aguia Romana A chap sol 178 7 Setembro..... 22-8626
Aguiar A r 18 Cosme Velho..... 25-1512
Aguiar A P gelo 85 Gonç Dias..... 23-4133
Aguiar Adalberto Ferreira adv escr
77 3º Buenos Aires 23-4122
Aguiar Alvaro r 129 c 7 Jorge Rudge..... 28-2319
Aguiar Alvaro dr r 244 Gust Sampaio..... 27-3490
Aguiar Alvaro Accioly r 53 B Sertorio..... 28-7529
Aguiar Alvaro Barros r 143 Cirne Maia..... 29-2755
Aguiar Alvino cons pharm 174 Av Mem Sá..... 22-5297
Aguiar Alvino dr r 17 Tv Torres..... 22-7311
Aguiar Amynthas r 105 S Clemente..... 26-3487

AGOSTINHO FERREIRA & FILHOS LTDA.
IMPORTADORES DE FERRAGENS
RUA 1.º DE MARÇO, 19
TELEPHONE 23-5282

A Lista de Assignantes é o melhor meio de propaganda conhecido

TALHO CENTRAL — RUA DO CATTETE N.º 297 —

Especialidade em carnes brancas — Preços convidativos

JOÃO MONIZ MACHADO

Telephone 25-0092

LARGO DO MACHADO

Aguiar & Angelo fabr 224 Fig Mello..... 28-1927
Aguiar Antenor r 64 Sen Vergueiro..... 25-1084
Aguiar Antonio N r 32 Hilario Gouvêa..... 27-1348
Aguiar Antonio Teixeira aves 93 Mach Coelho..... 22-7964
Aguiar Aristeu adv escr 91 9º s 5 Av R Branco..... 23-5579
Aguiar Aristeu Borges dr r 78 Pinh Guimarães..... 26-1852
Aguiar Audifax dr r 10 Garcia d'Avila..... 27-0184
Aguiar Braz Dias comte r 544 3º C Bomfim..... 28-0788
Aguiar & C Francisco 36 Luiz Camões..... 22-9239
Aguiar Carlos B r 149 Bambina..... 26-4107
Aguiar Cesar r 280 Barata Ribeiro..... 27-1514
Aguiar Dantas José prothese 6 3º Carioca..... 22-0614
Aguiar Edgard dent gab 5 5º s 507 Lg Carioca..... 22-4788
Aguiar Elias r 178 Gen Roca..... 28-3418
Aguiar Elvira r 44 Ubald Amaral..... 22-7133
Aguiar Feliciano Souza dr r 43 D Delphina..... 28-1228
Aguiar Francisco Fernandes r 112 Sta Clara..... 27-1713
Aguiar G r 144 Corrêa Dutra..... 25-0669
Aguiar Garcez dr r 4 5º Pedro I..... 22-3536
Aguiar Goulart F dr r 58 Mauá..... 22-0726
Aguiar Gustavo adj corretor 38 Gen Camara..... 23-0738
Aguiar Horacio corret 38 Gen Camara..... 23-0946
Aguiar Horacio r 67 Demetrio Ribeiro..... 26-2971
Aguiar J C fabr 85 Harmonia..... 24-5725
Aguiar Jacintho r 96 e 2 Barcellos..... 27-5618
Aguiar João Fausto dr r 30 Pires Almeida..... 25-3276
Aguiar José Vellozo offic 145 1º 7 Setembro..... 22-0984
Aguiar Luiz de adv escr
35/7 1º s 18/9 Prç Floriano 22-2803
Aguiar Luiz dr r 53 Joaq Nabuco..... 27-4920
Aguiar Luiz r 4 S Paulo..... 29-1442
Aguiar Luiz Wanderley cartorio 152 2º Invalidos..... 22-4143
Aguiar Luiz Wanderley r 20 Salvador Mendonça..... 28-8239
Aguiar Manoel Fernandes r 10 c 1 D Elisa..... 28-2513
Aguiar Maria José Novaes r 23 Cruz Lima..... 25-3878
Aguiar Maria Rosa r 200 1º Buenos Aires..... 24-1792
Aguiar Mattos Florencio dr r 59 c 3 B Itapagipe..... 28-4381
Aguiar Menezes Agrippino r 37 S Freo Xavier..... 28-6017
Aguiar Milton corret 19 4º s 4/5 Gen Camara..... 23-2484
Aguiar Moreira dr escr 98 7º s 79 Republ Perú..... 22-4187
Aguiar Moreira dr r 35 Palmeiras..... 26-1164
Aguiar Nelson Miranda r 1510 Av Epitacio Pessoa..... 26-2653
Aguiar Odette r 58 Visc Figueiredo..... 28-3903
Aguiar Otto M A r 46 c 12 S Christovão..... 22-3242
Aguiar P Candido r 195A Candido Mendes..... 25-2350
Aguiar P Candido r 195 Cand Mendes..... 25-0225
Aguiar Pereira Maria Alice r 55 Curuzú..... 28-6067
Aguiar R J r 8 Prç Nanterra..... 28-8081
Aguiar Rosa r 932 Av Atlantica..... 27-5812
Aguiar Santos Ignez G r 37 B Itapagipe..... 28-4845
Aguiar Saturnino F capt r 62 Av Rainha Elisabeth 27-5032
Aguiar Th r 172 Sorocaba..... 26-1223
Aguiar Virgilio 54 C Bomfim..... 28-6634
Aguiar Z r 308 Gen Caldwell..... 22-2717
Aguiar Zeferina r 32 S Salvador..... 25-2144
Aguieiras Domingos José r 40A Bom Pastor..... 28-4906
Aguilar Bernardino Augusto armz 330 Anna Nery..... 29-3304
Aguillar & C J cofres 405A Elias Silva..... 29-1405
Aguillar Navarini & C cambio 19 Av R Branco..... 23-2235
Aguirre Annette H r 19 7º Prç Floriano..... 22-6059
Aguirre Jorge dr r 22 Gen Glycerio..... 25-3323
Aguirre José do Couto comte r 96 Dom Ferreira... 27-0584
Aguinaga Armando med cons 55 9º s 19 Prç Floriano 22-7075
Aguinaga Armando dr r 719 Copacabana..... 27-1916
Aguilhas de Platina Reine fabr 49 S Freo Pinheiro.. 24-2274
Ahlert Kurt r 82 Annibal Mendonça..... 27-4921
Ahrens optica 82 Buenos Aires..... 23-3652
Aicham Antonio rest 208 Buenos Aires..... 24-0902
Aichinger Lotte r 242 Prud Moraes..... 27-1043
Aida Conceição r 5/7 2º Haritoff..... 27-4342
Aida Guida r 12 S Salvador..... 25-1975
Aida Maria r 1101 Copacabana..... 27-5802
Aida Rosa r 22 B Ubá..... 28-1130
Aider & C Ltda 279 Av Nações..... 22-3429
Aieta & C Francisco loter 93 S José..... 22-4527
Aigner Gustavo A escr technico
9 3º s 341 Av R Branco 23-4753
Aimbiré Oberlaender cal 759 S Christovão..... 28-1203
Aina Nehme J r 638 Av Paulo Frontin..... 28-0018
Air France
Representante para o Brasil
62/4 1º Av R Branco 23-0069
Serviço Radio 50 4º Av R Branco..... 23-0162
Serviço Technico 50 4º Av R Branco..... 23-0142
Serviço Commercial 62/4 1º Av R Branco..... 23-0032
Agencia Commercial 62 Av R Branco..... 23-0010
Contencioso 62/4 1º Av R Branco..... 23-0697
Campo de Aviação Est Mar Hermes..... 29-8010
Aires de Souza Nelson r 18 Souza Lima..... 27-2067
Airosa Jor José r 204 C Bomfim..... 28-8417
Airósa Raul Antonio vva r 26 Teix Mello..... 27-1206
Airoza Fortunato r 97 Juiz Fora..... 28-6376
Airoza Olarico Xavier dr r 44 José Mauricio..... 28-8632
Ais Samuel alfaiat 88 3º s 11 S Pedro..... 23-3813
Aisen & Wainer tapetes 64 Ouvidor..... 23-4985
Ajuz Miguel D electr gaz 91 S Pedro..... 24-2873
Ajuz Miguel D electr 72 Ourives..... 24-0514
Ajuz Miguel D r 135 Pereira Nunes..... 28-5099
Akel Kede Alberto fructas 62 D Manoel..... 23-3529
Alagon C r 181 S Clemente..... 26-3867
Alagon Joanna Moreno r 113 c 4 Vol Patria..... 26-1249
Alaluf Elie r 62 Barata Ribeiro..... 27-1379
Alamithe Pinto Arthur r 49 Bandeira Gouvêa..... 29-2716
Alano Alvim r 191 Marq Abrantes..... 26-4293
Alazet Louise r 7 1º Beco Rio..... 25-1903
Alba officinas graphicas 60 Lavradio..... 22-3359
Albanese Ricardo calç 49 Marq Olinda..... 26-1282
Albagli Benjamin dr r 106 Piratiny..... 28-8135
Albagli & C faz 226 Alfandega..... 24-5656
Albaine Raymundo r 441 Uruguay..... 28-5516
Albano Luiz dr r 24 Torres Homem..... 28-4258
Alberico Sant'Anna r 63 Marq Valença..... 28-7898
Albernaz A Felix r 41 Maria Amalia..... 28-2539
Albernaz Candido comte r 1502 Av Epitacio Pessoa 26-0619
Albernaz José Leopoldo dr r 462 Gen Canabarro... 28-4536
Albernaz Luiz Augusto r 191 c 4 Redemptor..... 27-5526
Albers Carlos r 27 1º Republ Perú..... 23-0808
Albert E Ernest r 642 5º Prud Moraes..... 27-3978
Albert Elisa chap 75 Gonç Dias..... 22-0242
Albertazzi Filho Ferdinando arame 342 B Bom Retiro 29-3171
Alberti & Stadler aluminio 127 1º 1º Março..... 23-1507
Alberto d'Almeida & C ferrag 121/5 Alfandega..... 23-1830
Alberto Costa & C commissões 103 1º Março..... 23-1500
Alberto Francisco access autom 166 Mariz Barros... 28-9797
Alberto Gonçalves Teixeira despach Alfand
66 1º Acre 23-5548
Alberto José de Lima & C
Escriptorio e Matriz 210 Torres Homem..... 28-2048
Filial 412 Laranjeiras..... 25-0980
Alberto M Fernandes calç 637 Av Amaro Cavalcanti 29-2354
Alberto Negrime faz 224 Alfandega..... 24-3017
Alberto & Pereira açougue 458 24 Maio..... 29-3487
Alberto da Silva Varanda quit 63 B Ubá..... 28-7885
Alberto Torres vva r 38 Honorio Lemos..... 26-2365
Albertotti Juan D r 370 Mariz Barros..... 28-1328
Albetam Sociedade Anonyma escr
7 11º s 1120/2 Prç Floriano 22-6375
Albino alfaiate 9 1º s 11 Ramalho Ortigão..... 22-3238
Albino Barros & C
Moveis 133 Ouvidor..... 22-9455
Fabrica 76 1º Gen Pedra..... 24-6053
Albino Campos & C armz 85 Andradas..... 24-2601
Albino Carneiro Barbosa armz 135 Laranjeiras..... 25-0110
Albino Castro & C escr 38 1º Th Ottoni..... 23-2801
Albino Castro & C armz 38 Th Ottoni..... 23-2709
Albino Costa & C
Casa Imperial escr 339 Vol Patria..... 26-0772
Casa Imperial 339 Vol Patria..... 26-0096
Casa Imperial 339 Vol Patria..... 26-2269
Casa Bragança 318 Vol Patria..... 26-3440
Casa Bragança 318 Vol Patria..... 26-0084
Armz Sta Therezinha 48 S Clemente..... 26-3016
Res socio Ilidio de Oliveira Costa
82 Pereira Silva 25-1231
Res socio Albino Luiz da Silva
30 Visc Caravellas 26-4173
Albino Souza Pinheiro pad 81 Mauá..... 22-1343
Albrecht Alfredo r 101 c 1 Theodoro Silva..... 28-6653
Albrecht O manteiga 598 Copacabana..... 27-5996
Albrecht Otmar O r 141 Dr Azevedo Lima..... 27-1661
Albrecht Pinto & C Ltda fabr bolsas
134 1º Gen Camara 23-0955
Albrieux Cesar dr veter 116 Souza Franco..... 28-7753
Albroyt Majer moveis 360 Av 28 Setembro..... 28-3552
Albuquerque A agencia passag 55 Misericordia..... 23-5726
Albuquerque A r 36 1º Livramento..... 24-4256
Albuquerque A P r 1398 Av Maracanã..... 28-5061
Albuquerque Abelardo A r 43 2º Frei Caneca..... 22-5355
Albuquerque Adalberto Rodrigues capt r
22 Henr Morize 28-6130
Albuquerque Alaor r 9 Costa Pereira..... 28-5596
Albuquerque Alves Manoel r 151 Carvalho Alvim.... 28-0122
Albuquerque Amaro adv escr 36 1º 7 Setembro..... 23-0519
Albuquerque Amarylio dr r 480 B Torre..... 27-4271
Albuquerque Amaury M corret 101 1º s 6 1º Março 23-0358
Albuquerque Amaury M r 31B Dias Rocha..... 27-0759
Albuquerque Antonio colch 30 Invalidos..... 22-1517
Albuquerque Armando adv escr 136 1º s 4 Rosario.. 23-0373
Albuquerque Arthur Marques Lins r
56 Pref Valladares 28-9050
Albuquerque Aurora r 6 Itú..... 26-0645
Albuquerque Campello João offic 77 Prç Republica 22-5774
Albuquerque Candido eng archit 40 1º Carioca..... 22-6201
Albuquerque Carlos de Faria eng escr
33/7 15º s 1511 Alvaro Alvim 22-3722
Albuquerque Cezar vva r 572 3º Barata Ribeiro.... 27-3956
Albuquerque Clara r 112 Riachuelo..... 22-7890
Albuquerque da Costa Francisco r
28 Buarque Macedo 25-4422
Albuquerque Cunha Maria Abigail r 50 C Irajá.... 26-1055
Albuquerque David A pensão 7 1º S José..... 23-0505
Albuquerque Demosthenes r 129 c 2 Figueira..... 29-0488
Albuquerque Dilermando r 45 Clovis Bevilacqua.... 28-9079
Albuquerque Donatilla r 32 Otto Alencar..... 28-4058
Albuquerque Epaminondas r 92 c 30 Cattete..... 25-1616
Albuquerque Eurico r 98 Salv Corrêa..... 27-5729
Albuquerque Fernando r 92 c 37 Cattete..... 25-0044
Albuquerque Fernando Cardoso r 192 João Rego.... 29-6272
Albuquerque Francisco dr r 47 Araujo Lima..... 28-4406
Albuquerque Hermenegildo Luiz r 11 1º Dr Bulhões 29-1368
Albuquerque J r 197 Montenegro..... 27-5246
Albuquerque Jesuino dr r 28 Gomes Carneiro..... 27-2738
Albuquerque João med cons 183 1º Visc Pirajá.. 27-4715
Albuquerque João Pedro dr r 136 Bulhões Carvalho 27-0904
Albuquerque José med cons 207 1º 7 Setembro.... 22-5505
Albuquerque José dr r 45 Paulino Fernandes..... 26-0082
Albuquerque José Antonio autom S Clemente..... 26-3124
Albuquerque José Vespasiano r
358 c 2 Prç Mar Deodoro 28-9473
Albuquerque Julieta Claude r 57 Filgueiras Lima... 29-2373
Albuquerque Leite Pedro C r 16 Sto Affonso..... 28-7953
Albuquerque Lia r 49 1º Pedro I..... 22-1020
Albuquerque Lima Ary r 19 Lucio Mendonça..... 28-9093
Albuquerque Lima José Varonil tte r
318 c 6 Visc Pirajá 27-5756
Albuquerque Lima Melchisedech gen r 20 Pareto... 28-0652
Albuquerque Lima Pedro Paulo cel r
175 Desemb Isidro 28-3569
Albuquerque Luiz G r 68 Icatú..... 26-4249
Albuquerque M padre r 111 Paula Ramos..... 28-6204
Albuquerque Manoel de r 9 Prof Alfredo Gomes.... 26-3685
Albuquerque Maranhão Pedro Velho r
250 c 23 S Clemente 26-2580
Albuquerque Mello dr r 41 Maria Eugenia..... 26-3085
Albuquerque Mello A adv escr 284 1º Sen Euzebio 24-5697
Albuquerque Mello A dr r 37 Natal..... 26-0781
Albuquerque Mello José 32 Ypiranga..... 25-2598
Albuquerque Mello Linneu adv
Escriptorio 91 7º s 10 Av R Branco..... 23-0773
Residencia 28 5º Duvivier..... 27-4331
Albuquerque Oscar r 89 c 7 Carlos Vasconcellos..... 28-2764
Albuquerque Sá vva r 159 Menna Barreto..... 26-2119
Albuquerque Sergio Cesar r 581 B Petropolis..... 22-8134
Albuquerque Souza Antonio mar r
263 Estr Nova Tijuca 28-7640
Albuquerque Sylvia r 43 Carlos Vasconcellos..... 28-6774
Albuquerque Tancredo dr r 163 1º Nascimento Silva 27-1011
Albuquerque V S 50 1º Buenos Aires..... 23-5747
Albuquerque V S r 184 Av Pasteur..... 26-3103
Albuquerque Vicente r 83 B Sertorio..... 28-7941
Albuquerque Waldyr r 9 Dr Octavio Kelly..... 28-7728
Albuquerque Zilah Azambuja r 34 Vicente Souza..... 26-2565
Alcalá del Olmo Helena r 46 Cesario Alvim..... 26-2166
Alcantara A Luiz Augusto dr r 89 C Bomfim..... 28-4511
Alcantara Arthur dr r 12 Otto Alencar..... 28-6600
Alcantara Carolina r 73 Paulo Barreto..... 26-2052
Alcantara Filho Francisco Xavier r 479 C Bomfim.. 28-2428
Alcantara Gomes Ambrosino dr r
300 Lins Vasconcellos 29-2276
Alcantara Gomes Tancredo r 402 Mariz Barros..... 28-7279
Alcantara Manoel Pedro de gen 58A Alzira Brandão. 28-4521
Alcantara Raymundo r 552 Visc Pirajá..... 27-3811
Alcino de Souza Monteiro armz 78 Leopoldo..... 28-1853
Alcôba de Azevedo Fernando r 32 Acacias..... 27-1859
Alcoforado Eduardo r 43 Antonio Basilio..... 28-6687
Aldá Franz r 60 B Jaguaribe..... 27-0452
Aldão Pires Brandão & Gil escr 24 1º Gen Camara.. 23-0105
Alderete Antonio r 25 Sanatorio..... 29-8050
Alderete Antonio r 26 Getulio..... 29-1879
Aleixo Brito João dr r 207 c 2 Visc Pirajá..... 27-5610
Aleixo de Vasconcellos dr cons 45 1º Republ Perú.. 22-1299
Além Antenor José r 188 Justiniano Rocha..... 28-8682
Alencar Araripe João r 50 João Rodrigues..... 28-0878
Alencar Araripe Tristão maj r 67 Heraclito Graça.. 29-1181
Alencar Armando dr r 874 Almte Alexandrino..... 22-9273
Alencar Cesar pharm 201A Av Ataulpho Paiva..... 27-0261
Alencar Coimbra Rodolpho adv escr 57 1º 7 Setembro 23-4375
Alencar Cyro Dutra r 79 c 2 Gonz Bastos..... 28-1813
Alencar Deusdedit Virgolino r 241 Passagem..... 26-1274
Alencar E r 879 Almte Alexandrino..... 22-9686
Alencar Fialho dr r 43 Demetrio Ribeiro..... 26-3022
Alencar Gil Affonseca de r 168 c 31 S Clemente... 26-3066
Alencar Glaphyra r 172 2º 7 Setembro..... 22-7235
Alencar Hotel 8 Prç José Alencar..... 25-3669
Alencar Ivo corret 129 2º Rosario..... 23-1184
Alencar Ivo r 168 c 33 S Clemente..... 26-1144
Alencar Léo adv escr 35 Republ Perú..... 23-0537
Alencar Léo dr r 126 19 Fevereiro..... 26-0497
Alencar Lima J T r 63 Dores..... 29-3605
Alencar Lima J T dr r 151 Marq Abrantes..... 25-1241
Alencar Mario vva r 168 c 33 S Clemente..... 26-1144
Alencar Mario Lopes r 31 Marq Olinda..... 26-2959
Alencar Meton vva dr r 35 S Salvador..... 25-0589
Alencar Nellie r 201A Av Ataulpho Paiva..... 27-0261
Alencar Neto Meton dr r 28 4º Duvivier..... 27-1561
Alencar Piedade adv escr 65 1º s 1 Carmo..... 23-3361
Alencastro Chrysoguina mme r 956 Av Atlantica.... 27-4421
Alencastro Graça Luiz comte r 367 Prof Gabizo.... 28-3320
Alencastro Guimarães vva mar r 318 Licinio Cardoso 28-4159
Alencastro Guimarães Adolpho dr r 46 Menna Barreto 26-0485
Alencastro Guimarães João Victor r 42 5 Julho.... 27-3907
Alencastro Guiomar r 190 c 11 Vol Patria..... 26-3442
Alencastro Guimarães Netto Pedro r 148 12 Maio.. 27-5717
Alessandro G D escr 168 2º Av Mar Floriano..... 24-4040
Alessandro Romulo r 16 c 2 Siqueira Campos..... 27-4406
Alessio Filippo r 28 1º Ev Veiga..... 22-6055
Alevato Waldemar r 20 Alzira Brandão..... 28-5633
Alexander & C E faz 100 1º Março..... 23-0135
Alexander Eduardo r 104 c 12 Cosme Velho..... 25-3656
Alexander Ernesto r 553 c 7 Prud Moraes..... 27-3305
Alexandre & C S explosivos 48 Senhor Passos..... 24-5192
Alexandre Eder & C frig 211 Av Mar Floriano..... 24-3127
Alexandre Pick cabell 45 1º Uruguayana..... 22-0758
Alexandre Pick & C Ltda armar 3 Carmo..... 23-1278

AIR FRANCE

AVENIDA RIO BRANCO, 62

23-0010

FECHAMENTO DE MALAS

Para o Sul até Chile

TODAS AS SEXTAS FEIRAS ÁS 19 HS.

Para o Norte Europa e Oriente

TODOS OS SABADOS ÁS 22 HS.

AIR FRANCE BRASIL

QUER SABER SE PODE FALLAR PARA DETERMINADA LOCALIDADE ? PERGUNTE AO INTERURBANO.

ROUPAS SO' DAS
ALFAIATARIAS AMERICANAS

MATRIZ 117 — RUA LARGA — FILIAL 133

ROUPAS FEITAS para homens e rapazes - Colossal sortimento - ESPECIALIDADE EM ROUPA SOB MEDIDA

Phone 24-3477

— VENDAS POR ATACADO E A VAREJO —

Alexandre Raphael armar 227 Senbor Passos..... 24-2265
Alexandre Raphael r 150 3º Silv Martins..... 25-4007
Alexandrino Francisco adv escr 117/21 2º s 227 Av R Branco 23-4043
Alfalat A Cidade 204 7 Setembro..... 22-9762
Alfalat Academica do Rio 277 Cattete..... 25-4459
Alfalat Affonso 107 Arnaldo Quintella..... 26-3733
Alfalat Affonso 10 Tv Paço..... 23-1085
Alfalat Albano 112 Acre..... 23-2759
Alfalat Almeida Rabello 96 1º Uruguayana..... 22-9107
Alfalat Americanas 117/33 Av Mar Floriano..... 24-3477
Alfalat Americo 49 Ourives..... 23-3805
Alfalat André Dias 77 1º Republ Perú..... 22-5373
Alfalat Andreotti 143 1º Rosario..... 23-3706
Alfalat Annibal 138 2º Av R Branco..... 22-4810
Alfalat Araujo 134 1º Uruguayana..... 23-3808
Alfalat Arena 67 3º Republ Perú..... 22-3769
Alfalat Aron 153 Visc Itauna..... 24-2661
Alfalat As Duas Corôas 6 1º Rodr Silva..... 22-4451
Alfalat Aurora 289 Senado..... 22-2341
Alfalat Ayres 41 Ouvidor..... 23-2431
Alfalat Baptista 79 1º Buenos Aires..... 23-5230
Alfalat Barbosa 91 6º s 12/4 Av R Branco..... 23-0048
Alfalat Barbosa 32 Lapa..... 22-6036
Alfalat Barra do Rio 200 7 Setembro..... 22-8100
Alfalat Barros 206 Gen Camara..... 24-0716
Alfalat Becker 74 Visc Itauna..... 24-2207
Alfalat Bellas Artes 174 7 Setembro..... 22-5960
Alfalat Berlim 59 Ourives..... 23-2297
Alfalat Boa Vista 3 Sen Euzebio..... 24-6163
Alfalat Brandão 21 Uruguayana..... 22-4900
Alfalat Brasil 16 Republ Perú..... 23-1429
Alfalat e Camis Miceli 16 S Luiz Gonzaga..... 28-3644
Alfalat Cardoso 30 1º Av Mar Floriano..... 23-3908
Alfalat Cardoso 113 1º Visc Inhauma..... 24-4622
Alfalat Carmo 165 Lavradio..... 22-5957
Alfalat Cattete 41 c 14 Sebastião Lacerda..... 25-2009
Alfalat Celestino 130 1º Alfandega..... 23-3608
Alfalat Central 118 7 Setembro..... 22-1570
Alfalat Chantecler 188 7 Setembro..... 22-5646
Alfalat e Chapelaria Copacabana 42 Siqueira Campos 27-2553
Alfalat Chic 103 Bella..... 28-3536
Alfalat Civil e Militar 13 Gen Pedra..... 24-4397
Alfalat Coimbrense 14 Pedro I..... 22-0518
Alfalat Com Vantagem 27 Sen Euzebio..... 24-6961
Alfalat Cosenza 6 1º Av Almte Barroso..... 22-1355
Alfalat Costa 335 Av 28 Setembro..... 28-1605
Alfalat Croce 68 1º Carmo..... 23-3915
Alfalat Cruz de Ouro 339 Buenos Aires..... 24-2438
Alfalat Cruzeiro 22 Estr Mar Rangel..... 29-3088
Alfalat Cunha 61 Ourives..... 24-0035
Alfalat David 191 sb Ouvidor..... 22-9125
Alfalat Ecclesiastica 38 1º Av Mem Sá..... 22-0955
Alfalat Economica 9 20 Abril..... 22-5247
Alfalat Elegante 362 Av 28 Setembro..... 28-4986
Alfalat Estacio Sá 60 Estacio Sá..... 22-7550
Alfalat Estrada de Ferro 153 Mar Floriano..... 24-6736
Alfalat F Pelosi 38 1º Quitanda..... 23-4641
Alfalat Federal 47 Av Mem Sá..... 22-4354
Alfalat Ferreira 201 7 Setembro..... 22-8108
Alfalat Ferreira 625 S Christovão..... 28-1096
Alfalat Futurista 56 Siqueira Campos..... 27-4486
Alfalat Globo 62 Av Mar Floriano..... 24-2900
Alfalat Globo filial 623A Av Amaro Cavalcanti..... 29-1202
Alfalat Guanabara 54 Carioca..... 22-0092
Alfalat Ipanema 38 Teixeira Mello..... 27-3365
Alfalat Januario Basile 116 1º S José..... 22-3117
Alfalat João Ferber 136 1º Rosario..... 23-0226
Alfalat Joaquim Alves 14 Av Thomé Souza..... 22-8571
Alfalat Joel 181 Senbor Passos..... 24-0548
Alfalat Juventude 16 Uruguayana..... 22-0166
Alfalat Kosmos 40 1º Rodrigo Silva..... 22-8207
Alfalat Lage 7 Av Mar Floriano..... 24-1827
Alfalat Leão da America 58 Av Mar Floriano..... 24-6138
Alfalat Lemos 85 1º Gonç Dias..... 23-3702
Alfalat Leopoldina 116 Frco Eugenio..... 28-2251
Alfalat Lima 144 Av Mar Floriano..... 24-2942
Alfalat Lisbonense 38 Passagem..... 26-2321
Alfalat Lofiego 3 Quitanda..... 22-2461
Alfalat Lomba 60 1º Gonç Dias..... 22-3485
Alfalat Lopes 134 Gen Severiano..... 26-3280
Alfalat Lopes 45 Conceição..... 24-1215
Alfalat Los Angeles 4B Marquez Abrantes..... 25-2618
Alfalat Louvre 42 1º Buenos Aires..... 23-3707
Alfalat Luso Brasileira 226 1º Uruguayana..... 24-6694
Alfalat Madeira 166 B Ubá..... 28-5162
Alfalat Madureira 73 Estr Mar Rangel..... 29-8042
Alfalat Mar e Terra 42 Av Mar Floriano..... 23-3907
Alfalat Marques 128 sb Uruguayana..... 23-3806
Alfalat Moderna 9 Marq S Vicente..... 27-5690
Alfalat Moreno 125 Uruguayana..... 23-3509
Alfalat Motta 10 Costa..... 24-3365
Alfalat Odeon 7 Andradas..... 22-9479
Alfalat Oriente 131 Av Mar Floriano..... 24-1755
Alfalat Paranhos 131 Buenos Aires..... 23-4208
Alfalat Paz 120 Av Mar Floriano..... 24-2680
Alfalat Paz filial 316 Arch Cordeiro..... 29-0446
Alfalat Phenix 137 Buenos Aires..... 23-4135
Alfalat Polar 8 Carioca..... 22-1511
Alfalat Portella 35 7 Setembro..... 23-4372
Alfalat do Povo e Torre Belem 24 Lg Carioca..... 22-8622
Alfalat Primor 113 Av Mar Floriano..... 24-3761
Alfalat Progresso 558 Copacabana..... 27-3346
Alfalat Progresso 115 Visc Itauna..... 24-5311
Alfalat Renascença 58 Carioca..... 22-4993
Alfalat Rio Chic 301 1º Gen Camara..... 24-6810
Alfalat Rio Lisboa 168 Machado Coelho..... 22-4860
Alfalat Rodrigues 104 Acre..... 23-0485
Alfalat Rodrigues 185 Sant'Anna..... 22-1420
Alfalat Roma 2 1º Constituição..... 22-3053
Alfalat Santos Dumont 192 7 Setembro..... 22-5638
Alfalat Seis Estrellas 135 Buenos Aires..... 23-3701
Alfalat Sul America 72 Alfandega..... 23-1316
Alfalat Sul Americana 46 Av Mar Floriano..... 24-4383
Alfalat Teixeira 59 S Luiz Gonzaga..... 28-1550
Alfalat e Tintur Mundial 176 Bomfim..... 28-0801
Alfalat Torres 118 Prç Santos Dumont..... 27-3531
Alfalat Triangulo 170 7 Setembro..... 22-2223
Alfalat Triumpho 125 Av Mar Floriano..... 24-2031
Alfalat Universal 140 Uruguayana..... 23-3901
Alfalat Val do Rio 34 Av Mar Floriano..... 23-4067
Alfalat Vantajosa 93 Buenos Aires..... 23-3993
Alfalat Victoria 57 Camerino..... 24-3532
Alfalat Villa de Sinfães 372 Sen Euzebio..... 24-3779
Alfalat Ypiranga 52 Av Mar Floriano..... 24-0345
Alfandega Vide Ministerio da Fazenda
Alfasso Joseph r 445 1º B Torre..... 27-0967
Alfaya & C impermeabilsações 13 Arcos..... 22-4384
Alfieri Mario Franco r 78 Piratiny..... 28-6541
Alfredo Bittencourt & C commissões 80 1º s 9 Visc Inhauma 23-3844
Alfredo Diogo quit 223 Gen Severiano..... 26-3953
Alfredo Herculano med cons 91 9º s 10 Av R Branco 23-1379
Alfredo Herculano dr r 192 Russell..... 25-4570
Alfredo Lima & C ferrag 178/80 S Pedro..... 24-4810
Alfredo Lima & C ferrag 178/80 S Pedro..... 24-3549
Alfredo Martinho r 16 Tv Pepe..... 26-3404
Alfredo Moreira & C 343 Av Mem Sá..... 22-9453
Alfredo Nunes & C mov e tap Armazem 65/7 Carioca..... 22-5971
Alfredo Salomão rest 256 Senbor Passos..... 24-2846
Algamiz Leon r 25 24 Outubro..... 28-2410
Alhadas Edgard A r 116 c 5 Salv Corrêa..... 27-4545
Alhadas & Fonseca comm 19 5º s 2 Gen Camara.. 23-0051
Alhadeff Acher R r 95 3º Haritofi..... 27-3585
Alhadeff Chaitiel R r 84 Araujo Gondim..... 27-5944
Alhadeff Moise r 107A Gust Sampaio..... 27-3635
Alhadeff Saul brinquedos 60 Av Passos..... 24-2351
Alhambra Centro de Diversões 3 1º Alvaro Alvim... 22-7092
Alheira & Martins 313 Pedro Alves..... 24-1153
Ali Said r 98 1º Av Mem Sá..... 22-4120
Aliança Oper Ind Constr Civil 115 1º Frei Caneca.. 22-3718
Aliança dos Servidores da União escr 95 1º Quitanda 23-0745
Alice Otto r 89 Cago Coutinho..... 25-1096
Alijó Eduardo r 314 Almte Alexandrino..... 22-9362
Aliman Jacques r 2 Joaq Silva..... 22-7459
Alipio J Lopes armz 134 D Zulmira..... 28-4353
Aliverti J escr 7 12º s 1211 Prç Floriano..... 22-6505
All America Cables Incorporated Rêde particular 99/101 Av R Branco..... 23-1700
Allain Leoncio Emilio r 249 Licinio Cardoso..... 28-4755
Allan C A r 7 Pedro Carvalho..... 29-1018
Allan Oswald r 21 Prç Duque Caxias..... 25-0498
Allan T S r 77 Maria Quiteria..... 27-1620
Allard & Heyman import 165 1º Buenos Aires.... 24-4372
Allard Hippolyto Augusto r 30 Capt Salomão..... 26-3000
Allen David r 76A c 24 Silv Martins..... 25-0437
Allen Fred A r 81 Miguel Lemos..... 27-1948
Allen Salomão quit 894A Copacabana..... 27-4419
Allevato Francisco vva r 49 Dr Sattamini..... 28-4812
Alliança da Bahia agencia geral 66/8 1º Ouvidor... 23-2924
Alliança da Bahia Capitalização S A Direcção e Contabilidade 66/8 1º Ouvidor.... 23-5335
Producção 66/8 1º Ouvidor..... 23-3179
Alliança Commercial de Anilinas Ltda Rêde particular 42 2º D Gerardo..... 23-1620
Alliança dos Proprietarios 44 2º Buenos Aires..... 23-3831
Alliance Assurance Co Ltd 37 1º Av R Branco.... 23-5988
Allister Odila Mc 25 Corrêa Dutra..... 25-3682
Almada Agenor dent 94 5º s 4 7 Setembro..... 22-0065
Almada Agenor dr r 16 Diniz Cordeiro..... 26-1826
Almada Americo de Andrade vva mar r 55 Heraclito Graça 29-3811
Almada Cléa r 25 Henrique Dias..... 29-0586
Almanak Laemmert escr offic 48 Carlos Carvalho... 22-3051
Almeda William r 147 5 Julho..... 27-1598
Almeida A Gomes dr r 85 Frei Velloso..... 26-3075
Almeida A Soares armz 3 Prç Progresso..... 29-6189
Almeida Abel r 345 Av Paulo Frontin..... 22-0153
Almeida Abrahão A r 10 S Raphael..... 28-5883
Almeida Adelino carvão 151 Bened Hyppolito..... 22-6591
Almeida Affonso Freire r 112 S Frco Xavier..... 28-5822
Almeida Affonso Luz r 100 c 3 Gen Argollo..... 28-8070
Almeida Albano M açougue 77/9 Mariz Barros.... 28-4933
Almeida Alberto Alfredo r 112 B Mesquita..... 28-2570
Almeida Alberto Ribeiro café 48 Silvino Montenegro 24-5015
Almeida Alfredo r 229 B Torre..... 27-1085
Almeida Alfredo Vieira r 30 Gen Dyonisio..... 26-3045
Almeida Alipio Rosauro dr r 87 Bolivar..... 27-2401
Almeida Aloysio da Silva r 69 Martins Ferreira.... 26-1683
Almeida Alvaro r 17 Fonte Saudade..... 26-0317
Almeida Alvaro r 219 Dr Sattamini..... 28-1604
Almeida Alvaro r 293 c 1 Visc Pirajá..... 27-5368
Almeida Amadeu r 834 B Bom Retiro..... 28-1436
Almeida Ambrosina da Silva r 27 Pereira Siqueira.. 28-0207
Almeida Americo Joaquim r 212 Av Paulo Frontin. 28-4303
Almeida Anna de Jesus r 361 Vol Patria..... 26-1669
Almeida Annibal r 127 1º Lavradio..... 22-6554
Almeida Antenor Vieira dent 19 1º Quitanda..... 22-5221
Almeida Antonio malas 206 Senbor Passos..... 24-3038
Almeida Antonio r 151 Pereira Landim..... 29-6556
Almeida Antonio r 29 Parahyba..... 28-8544
Almeida Antonio Alves r 170 Figueira..... 29-0721
Almeida Antonio Augusto r 444 8º Av Atlantica... 27-3395
Almeida Antonio Carlos r 26 c 13 Marq Valença... 28-8144
Almeida Antonio Felix r 23 Tv Soledade..... 28-4547
Almeida Antonio José r 39 1º Tte Possolo..... 22-3955
Almeida Antonio Lopes ponto autom B Mesquita... 28-9696
Almeida Antonio Luiz aves ovos 157 S Pedro..... 23-3290
Almeida Armando publ 7 10º s 1016/8 Prç Floriano 22-0304
Almeida Armando dr r 99 Leopoldo..... 28-4824
Almeida Armando Ferreira r 34 Barroso..... 27-1065
Almeida Arthur Augusto corret 86 1º 1º Marco.... 23-2331
Almeida Arthur Augusto r 96A Gen Argollo..... 28-5829
Almeida Arthur Revermar escr 366C S Pedro..... 24-1686
Almeida Ary Castro r 11 Frei Pinto..... 29-2799
Almeida Aurimar Ribeiro photogr 42 s 20 Passeio 22-7139
Almeida Aurora r 204 1º Sant'Anna..... 22-2962
Almeida Ayiton r 407 Av Paulo Frontin..... 28-2672
Almeida B L 443 Gen Pedra..... 24-3041
Almeida Bento José r 178 Dom Ferreira..... 27-2784
Almeida Bernardino João r 73 Humaytá..... 26-2003
Almeida Bernardino Lopes r 40 Cons Octaviano.... 28-2291
Almeida & C 27 Av Mar Floriano..... 23-5201
Almeida & C fabr 125 Visc Gavea..... 24-5989
Almeida & C Aparicio mov 145 Lavradio..... 22-0570
Almeida & C C aves 9 Lg José Clemente..... 22-1314
Almeida & C J R Sabão Portuguez 99 S Luiz Gonzaga 28-0024
Almeida & C L B fogões escr 28/42 Arcos..... 22-1342
Almeida & C L B fogões armz 34 Arcos..... 22-0409
Almeida & C L B fogões armz 34 Arcos..... 22-1718
Almeida & C M J cofres 533 Av Amaro Cavalcanti. 29-0346
Almeida & C Nelson commissões 30 1º Benedictinos 23-3436
Almeida & C Osorio faz 97 Ourives..... 24-2366
Almeida Candido Ferreira r 11 Cond Belmonte..... 29-4015
Almeida Cardoso vva r 733 B Mesquita..... 28-3442
Almeida Cardoso & C homœop 11 Av Mar Floriano 24-0993
Almeida Cardoso J med cons 183 7º s 706/7 Av R Branco 22-8932
Almeida Cardoso J med cons 104 5º s 508 Uruguayana 23-4414
Almeida Cardoso J P D dr r 166 Joaq Murtinho... 22-6989
Almeida Cardoso M R vva r 256 Joaq Murtinho.... 22-7510
Almeida Carlos r 353 Anna Nery..... 29-1935
Almeida Carlos Ferreira dr r 138 D Marianna..... 26-1246
Almeida Carlos Guimarães adv eser 17 3º s 2/3 1º Março 23-3097
Almeida Carlos Guimarães r 206 José Hygino..... 28-4509
Almeida Carlos Guimarães r 122 c 4 5 Julho..... 27-3990
Almeida Carlos Pereira adv escr 54 3º Ouvidor..... 23-5645
Almeida Carvalho Augusto r 40 Salv Corrêa..... 27-0668
Almeida Carvalho & C A alfaiat 131 Av Mar Floriano 24-1755
Almeida Castro dr r 92 Pr Botafogo..... 25-3870
Almeida Cecilia vva r 164 Paysandú..... 25-3357
Almeida Celestino r 57 c 7 Campos Paz..... 28-7320
Almeida Conceição r 142 1º Buenos Aires..... 23-0081
Almeida Correia Alberto r 5 2º Belfort Roxo..... 27-5128
Almeida Correia & C armz 244 Arch Cordeiro..... 29-4088
Almeida Costa Ramiro r 30 1º Guarehy..... 26-3012
Almeida Cotta Lincoln Chagas r 53 B Itaipú..... 28-6939
Almeida Cunha Francisco r 92 3º Copacabana..... 27-0916
Almeida Cunha Francisco r 232 Vol Patria..... 26-1692
Almeida Cunha Lauro r 119 Alexandre Ferreira..... 26-1360
Almeida Daniel dr r 130 1º Coqueiros..... 22-0102
Almeida Democrito r 67 e 1 Siqueira Campos..... 27-4275
Almeida & Dias alfaiat 21 1º Visc Maranguape..... 22-6910
Almeida Dias & C serr 37 Bened Ottoni..... 28-1678
Almeida Dias Lino r 79 Av Mem Sá..... 22-7103
Almeida Djalma r 42 Prof Gabizo..... 28-5465
Almeida E moveis 252 Av Mem Sá..... 22-2841
Almeida Edith r 32 1º Ribeiro Almeida..... 25-0743
Almeida Eduardo dr r 62 Bambina..... 26-2664
Almeida Emilio quit 18 Pinh Guimarães..... 26-2253
Almeida Ermelinda Brazil 29 Corrêa Dutra..... 25-2918
Almeida Esther Vieira r 77 Moncorvo Filho..... 22-1426
Almeida Etelvina r 74 Lopes Cruz..... 29-1990
Almeida Fagundes dr 177 Marq Abrantes..... 25-2733
Almeida Felipe Thiago 47 1º Ev Veiga..... 22-5611
Almeida & Ferreira A seg 55 Antunes Maciel..... 28-2060
Almeida Figueiredo Luiz r 111A Escobar..... 28-1882
Almeida Filho A A Ribeiro 26 Pinh Guimarães..... 26-1092
Almeida Filho Mario Castro dr r 195 12 Maio.... 27-5766
Almeida Filho Rufino r 257 Miguel Lemos..... 27-2143
Almeida Filinto r 466 Av Atlantica..... 27-4794
Almeida Fontes & C correias 63 S Pedro..... 23-5654
Almeida Francisco F r 13 Marqueza Santos..... 25-1219
Almeida Francisco F P r 108 4º Matriz..... 26-2297
Almeida Francisco Justino dr r 137 Mar Bittencourt 29-2625
Almeida Francisco L armz 19 Ledo..... 24-5349
Almeida Francisco Pinto dr r 134 c 9 Vol Patria.. 26-2599
Almeida Franklin dr 32 1º Ourives..... 23-3616

SOCIETE ANONYME DU GAZ — RIO DE JANEIRO

FOGÕES A GAZ

Vendem-se a PRESTAÇÕES

RUA REPUBLICA DO PERU', 93.. TEL. 22-7620
" TEIXEIRA SOARES, 33..... " 28-3008
" COPACABANA, 627 ..... " 27-0378
" ARISTIDES CAIRE, 11..... " 29-4667
" MARQUEZ DE ABRANTES, 3 " 25-0595

NOS ESCRIPTORIOS, AS EXTENSÕES POUPAM TEMPO, EVITAM CONFUSÕES, AUGMENTANDO A EFFICIENCIA DO SERVIÇO.

ALUMINIUM UNION LIMITED

Escriptorio: R. 15 DE NOVEMBRO, 29

TEL. 2-0851 e 2-1244 —— S. PAULO

ALUMINIO { CHAPAS LISAS, DISCOS, LINGOTES PARA FUNDIÇÃO, BARRAS, VERGALHÕES, FIO, CHAPAS RISCADAS PARA ESTRIBOS DE AUTOMOVEIS, CANTONEIRAS, PO' PARA PINTURA E PARA PYROTECHNICOS. — CABOS DE ALUMINIO REFORÇADOS COM ALMA DE AÇO PARA TRANSMISSÃO DE ENERGIA ELECTRICA.

Almeida Frederico r 44 1º Odilio Bacellar..... 26-1815
Almeida Freitas João dr r 63 D Zulmira..... 28-7442
Almeida Gomes Augusto r 149 Dr Azevedo Lima.... 27-4774
Almeida Gomes Henrique dr r 47 Redemptor..... 27-1257
Almeida Gama Octavio dr r 58 Av Carlos Peixoto... 26-2238
Almeida Garfield med cons
137 11º s 1110 Av R Branco 23-2470
Almeida Garfield dr r 145 Alexandre Ferreira..... 26-2131
Almeida Gastão r 25 Marq Valença..... 28-4255
Almeida Gastão Olavo r 40 Rego Lopes..... 28-3104
Almeida Gil gen r 44 Rego Lopes..... 28-7372
Almeida Gonçalo r 55 Cel Cabrita..... 28-1616
Almeida Graciano Bernardes alfaiat 3 Sant'Anna.... 24-3790
Almeida Gualter dr r 680 Av Paulo Frontin..... 28-3252
Almeida Guerra & C marm 6 Av Salv Sá..... 22-9266
Almeida Guerra M marmor 422 Sen Euzebio..... 24-3278
Almeida Guilherme r 51 Valparaizo..... 28-2666
Almeida Guilhermino R dent
23 1º s 2 Lg S Francisco 22-1449
Almeida Guimarães Americo commissões
109 2º Av R Branco 23-3741
Almeida Guimarães Americo cel r 29 Laranjeiras.... 25-0022
Almeida Helvecio M dr r 185 Av Paulo Frontin.... 22-2671
Almeida Henrique J Lins 351 Sta Alexandrina..... 28-4944
Almeida Herculano carroças 21 José Felix..... 29-2418
Almeida Hermenegildo dr r 76 Buarque Macedo..... 25-1943
Almeida Humberto d'Evilazio 124 Sta Alexandrina.. 28-1484
Almeida I r 4 Silv Martins..... 25-2464
Almeida Inah escr 375 Visc Itauna..... 22-1760
Almeida & Irmão carv 85 Humaytá..... 26-2821
Almeida Irmão & C
Escriptorio 66 Passagem..... 26-0948
Deposito 20 Av Ruy Barbosa..... 25-1338
Almeida Italo r 815 Dias Cruz..... 29-4003
Almeida J r 61 Gago Coutinho..... 25-3950
Almeida J r 266 Passagem..... 26-2397
Almeida J A alfaiat 162 Alfandega..... 24-2413
Almeida J A de Azevedo r 267 Prof Gabizo..... 28-5864
Almeida J Dias dent 170 1º 7 Setembro..... 22-3294
Almeida J Fernandes r 60 Visc Figueiredo..... 28-1321
Almeida J R barb 15/27 Alvaro Alvim..... 22-7044
Almeida Jacintho Simões adv escr
139 1º s 5 Rosario 23-0228
Almeida Jayme Caetano r 693 1º Av Paulo Frontin 28-0507
Almeida Jayme R r 1249 C Bomfim..... 28-5092
Almeida Joaquim Ignacio r 51 Demetrio Ribeiro... 26-4462
Almeida João carv 744 Carolina Machado..... 29-8342
Almeida João Augusto r 111 2º Mach Coelho..... 22-2205
Almeida João Baptista dr r 42 Affonso Penna..... 28-5224
Almeida João Cavalcanti L cel r 252 B Torre..... 27-5280
Almeida João R P r 202 Gen Argollo..... 28-8048
Almeida Joaquim Alves Rodrigues pad
2108 Av Suburbana 29-3478
Almeida Joaquim Faria r 140 Visc S Vicente..... 28-3354
Almeida Joaquim Justino escr 101 Th Ottoni..... 24-3284
Almeida José Barros desenh 180B Av Thomé Souza.. 24-4603
Almeida José Gomes r 184 Victor Meirelles..... 29-1177
Almeida José Jesus r 38 S Miguel..... 28-5996
Almeida José Joaquim 326 C Bomfim..... 28-3177
Almeida José Leite r 23 c 5 Pereira Soares..... 28-8640
Almeida José Navarro Saldanha r 48 Alfredo Chaves 26-4061
Almeida José Souza r 58 Gen Canabarro..... 28-3290
Almeida Jr Achilles Gomes r 143A Corrêa Dutra.. 25-2666
Almeida Junior Antonio r 73 S Salvador..... 25-4528
Almeida Junior Francisco Soares r 58 D Anna..... 26-0923
Almeida Junior José r 124A 1º Av Paulo Frontin.. 28-9293
Almeida Junior José r 212 Hadd Lobo..... 28-0335
Almeida Laura r 27 Pedro Rodrigues..... 24-0898
Almeida Leal Ignacio padre r 102 Pereira Silva... 25-3054
Almeida Leonor Farinha r 323 1º Riachuelo..... 22-4575
Almeida Leopoldino Ouriques r 64 1º Victorio Costa 26-0388
Almeida & Lopes J pad 1087 Av Suburbana..... 29-3431
Almeida Luiz Francisco Barretto despach
171 1º Buenos Aires 24-0320
Almeida Luiz Francisco Barretto r 170 Araujo Lima 28-5815
Almeida M Simões dent gab 151 2º Av R Branco.. 22-6948
Almeida M Simões dr r 56 Maia Lacerda..... 22-1497
Almeida Magalhães Bruno r 194 Alv Ramos..... 26-4188
Almeida Magalhães & C Custodio banco
47 Gen Camara 23-0670
Almeida Magalhães Dario dr r
30 Prç Eugenio Jardim 27-0269
Almeida Magalhães Eugenio dr r 38 Octavio Kelly.. 28-1385
Almeida Magalhães Octavio adv r 60 Paula Brito... 28-5987
Almeida Magalhães Petronio dr r 29 1º Haritoff.... 27-2418
Almeida Magalhães Raul dr r 5 Sen Corrêa..... 25-4081
Almeida Magalhães Sergio med cons
11 1º Av Almte Barroso 22-3778
Almeida Magalhães Sergio dr r 22 Conrado Niemeyer 27-4680
Almeida Magalhães Virgilio r 687 c IV B Mesquita 28-6063
Almeida Manoel carpint 31 Misericordia..... 23-3473
Almeida Manoel alfaiat 132 1º s 10 Quitanda..... 23-1394
Almeida Manoel dr r 43 Prç Duque Caxias..... 25-0114
Almeida Manoel r 153 Pereira Nunes..... 28-5315
Almeida Manoel r 568 Uruguay..... 28-8378
Almeida Manoel C Pinto r 25 Araujo Penna..... 28-6698
Almeida Manoel Henrique armz 559 Jard Botanico 26-3091
Almeida Manoel Joaquim r 151 Paysandú..... 25-0427
Almeida Marcellino Gomes r 582 B Torre..... 27-3837
Almeida Margarida callista 13 1º s 1 Lg Carioca.. 22-1595
Almeida Margarida Gomes r 91 c 1 Gen Polydoro.. 26-0743
Almeida Maria r 587 c 2 Copacabana..... 27-4044
Almeida Maria da Conceição r 951 Copacabana..... 27-5001
Almeida & Marques musica 39 Pedro I..... 22-0815
Almeida & Marques musica 102 Estr Mar Rangel... 29-8094
Almeida Marques Arthur r 47 Aprazivel..... 22-4868
Almeida Marques & C 56 Quitanda..... 23-0917
Almeida Marques José dr r 1305 24 Maio..... 29-4853
Almeida Mattos Domingos r 16 B Icarahy..... 25-3834
Almeida Mauricio Adriano r 105 Araujos..... 28-7489
Almeida Mello F Olympio dr r
14 Prç Comte Xavier Brito 28-7667
Almeida Miguel Pires fructas 24 Vieira Fazenda.... 23-0786
Almeida Monteiro & C alfaiat 143 2º Av R Branco 23-4892
Almeida & Moreira carpint 649 Barata Ribeiro... 27-1187
Almeida Moreira & C ligas 203 1º Alfandega..... 24-2150
Almeida Nelson adv escr 31/9 1º s 8/9 Prç Floriano 22-0673
Almeida Nelson dr r 13 Umary..... 25-0930
Almeida Nelson Cardoso r 105 c 1 Ypiranga..... 25-4514
Almeida Nelson de Souza r 34 Guapeny..... 28-8950
Almeida Nemesio revdo r 228 Mattoso..... 28-7081
Almeida Netto Manoel L C despach Est Maritima.. 24-0227
Almeida Netto Manoel L C r 2119 Av Suburbana.. 29-2389
Almeida Neves alfaiat 36 1º Andradas..... 23-0173
Almeida & Neves ferrag 103 Visc Inhauma..... 24-6635
Almeida Nicomedes Luiz dr r 138 Visc Itamaraty.. 28-8940
Almeida Nogueira Adalberto eng
151 2º s 210 Av Nilo Peçanha 22-1467
Almeida Nunes & C caixot 187 Senado..... 22-0265
Almeida Octavio dent 80 Siqueira Campos..... 27-1623
Almeida Odette modas 88 2º s 8 Republ Perú..... 22-4830
Almeida Olga r 41 1º Marrecas..... 22-2786
Almeida Oneida r 46 B S Francisco..... 28-3070
Almeida Paes Antonio gaiolas 199 7 Setembro..... 22-0861
Almeida Pedr'Alvares Oliveira r 53 Ant Salema.... 28-2275
Almeida Pereira Pedro r 52 Riachuelo..... 22-4824
Almeida Perpetua r 84 Pará..... 28-3187
Almeida Pinho Antonio r 172 Russell..... 25-0551
Almeida Pires José Jayme dr r 23 10º Prç Floriano 22-3522
Almeida Prado Fernando comm 33 3º Gen Camara 23-0789
Almeida Rabello & C 96 1º Uruguayana..... 22-9107
Almeida Rabello Wilmar roupas brancas
96 Uruguayana 22-5872
Almeida Ramos Izabel r 90 Paula Ramos..... 28-1662
Almeida Rego Ariovisto r 127 Victor Meirelles..... 29-1949
Almeida Rego Gilberto r 26 Amaral..... 28-1812
Almeida Rego Orozimbo adv escr
33/7 14º s 1420 Alv Alvim 22-8213
Almeida Rego Ricardo de dr r 25 Dias Rocha..... 27-4512
Almeida Reis vva r 784 B Bom Retiro..... 28-0799
Almeida dos Reis J C dr r 60 Pires Almeida..... 25-2635
Almeida Renato r 48 Pinh Machado..... 25-4415
Almeida & Ribeiro boteq bilh 111 Ev Veiga..... 22-2414
Almeida Ricardo vassouras 952 Archias Cordeiro.... 29-1186
Almeida Rodrigues Zorayma r 71 S João Baptista.. 26-3469
Almeida Rosa Vaz r 37 Marq Olinda..... 26-1873
Almeida Russell N r 106 1º Marq Abrantes..... 25-1656
Almeida Ruy da Cruz capt dr r 531 Laranjeiras.... 25-3171
Almeida de Sá Heitor r 96 Cons Lafayette..... 27-3094
Almeida Santos Eduardo r 47 c 6 Lucio Mendonça.. 28-6318
Almeida Santos Paulo dr r 68 Delgado Carvalho.... 28-2229
Almeida Sebastião dr r 98 Av Atlantica..... 27-5640
Almeida Sebastião r 139 Siqueira Campos..... 27-5666
Almeida & Servos armar 93 Av Passos..... 24-4988
Almeida e Silva Amadeu autom Gloria..... 25-2831
Almeida e Silva Ary corret 83 1º Março..... 23-4955
Almeida e Silva Ary r 138 Sen Vergueiro..... 25-1575
Almeida e Silva E J r 360 S Clemente..... 26-0608
Almeida e Silva Iseu dr r 350 S Clemente..... 26-0043
Almeida e Silva Og med cons 5 3º Carmo..... 22-1241
Almeida Silvino João r 189 Demetrio Ribeiro..... 26-1592
Almeida Simão 150 Gen Camara..... 23-2233
Almeida e Souza Adelaide r 107 Paysandú..... 25-3348
Almeida e Souza Anathilde r 531 5º Laranjeiras... 25-0202
Almeida T B r 28 Maria Angelica..... 26-4024
Almeida & Teixeira cirurgia 43 Uruguayana..... 22-7986
Almeida Théo dr r 19 Octaviano Hudson..... 27-2909
Almeida Valle Elisa r 120 1º Av Passos..... 24-2816
Almeida Vidal & C faz 152 Th Ottoni..... 24-5734
Almeida Waldemar dr r 240 1º Arist Lobo..... 28-8660
Almendra Camillo r 24 1º Marrecas..... 22-6555
Almendra João r 302 Bispo..... 28-2587
Almeno da Gloria r 92 1º Mauá..... 22-4618
Alnorma Soc Machinas Ltda 89 S Pedro..... 24-0154
Alonso Antonio Joaquim r 152 Mariz Barros..... 28-2008
Alonso & C Generoso F estiva 97 1º Candelaria... 23-4233
Alonso G Francisco r 679 C Bomfim..... 28-0615
Alonso Maria Soledade r 25 Tv Frederico Pamplona 27-4458
Alonso & Osorio hotel 128 Arist Lobo..... 22-1282
Alonso Paredes & Gonçalves cerveja
371 Theodoro Silva 28-5004
Alonso Paredes & Gonçalves cerveja
371 Theodoro Silva 28-6331
Alonso Sanchez Josepha r 178 1º Gen Polydoro.... 26-3951
Alonso V r 409 S Frco Xavier..... 28-4488
Alonso & Vasquez café 44 Misericordia..... 23-0096
Alonso Victor Fernandes escr 139 1º Rosario..... 23-5705
Aloy M A r 533 c 6 Barata Ribeiro..... 27-4840
Aloysio Arnaldo dr r 79 Jaceguay..... 28-6495
Aloysio de Paula med cons 36 3º Tv Ouvidor..... 23-4527
Alsaciana armar 143 7 Setembro..... 22-1463
Altberg F fumo 133 Av R Branco..... 23-0264
Altberg Falk r 36 Paul Redfern..... 27-3881
Alterego Toalheiros 61 Candelaria..... 23-3342
Altermann Alfredo r 160 Av Niemeyer..... 27-2956
Altermann & C Alfredo grav 37 Tte Possolo..... 22-9047
Altilio C calç 89 Gonç Dias..... 23-0260
Altilio Filho Camillo r 500 Visc Pirajá..... 27-2225
Altino Mario r 137 Gomes Carneiro..... 27-0133
Altino Salvino r 316 1º Gen Camara..... 24-2387
Altivo Ferreira da Silva louça 29 Bomfim..... 28-5124
Altewegg George r 42 Del Vecchio..... 27-0671
Aluizio Marques dr 316 Marq S Vicente..... 27-4036
Alvarenga A dent gab 23 1º s 24 Pedro I..... 22-5380
Alvarenga A S dr r 780 Av Atlantica..... 27-1520
Alvarenga Acylio r 20 Aurelia..... 29-3190
Alvarenga Alvaro Monteiro r 92A c 1 S Frco Xavier 28-8837
Alvarenga Decio dr r 108 4º Matriz..... 26-0587
Alvarenga Fonseca dr cel r 16 Marq Valença..... 28-0955
Alvarenga Fonseca Nelson dr r 142 Av 28 Setembro 28-7258
Alvarenga Gil r 76 Martins Ferreira..... 26-1202
Alvarenga João vva r 78 Miguel Lemos..... 27-1950
Alvarenga Lucinda da Costa r 20 Leopoldo Miguez.. 27-5138
Alvarenga Maria 73 Rezende..... 22-3350
Alvarenga Mario dr r 54 c 3 Av Carlos Peixoto.... 26-1699
Alvarenga Maxima r 12 Domicio Gama..... 28-6918
Alvarenga Milton dr r 426 Visc Pirajá..... 27-3501
Alvarenga Netto adv 70 4º Rosario..... 23-5791
Alvarenga Netto F Paula adv r 79 Souza Lima..... 27-2599
Alvarenga Nilo adv escr 88 3º s 19 7 Setembro.... 22-9481
Alvarenga Nilo r 28 Xavier Silveira..... 27-4585
Alvarenga Peixoto Eduardo r 793 C Bomfim..... 28-1203
Alvarenga Peixoto Hugo capt r 91 Uberaba..... 28-5570
Alvarenga Peixoto Synesio vva r 88 1º Corrêa Dutra 25-4087
Alvarenga Zoroastro dr r 530 Uruguay..... 28-1284
Alvares A faz 161 Buenos Aires..... 24-0929
Alvares A H r 54 D Zulmira..... 28-7765
Alvares Augusto José r 428 Gonzaga Bastos..... 28-0555
Alvares Barata Anna r 164 Rezende..... 22-5923
Alvares da Fonseca vva r 498 B Mesquita..... 28-2729
Alvares Frederico Hor Meyll r 49 Affonso Penna... 28-3622
Alvares João Vasques r 227 Hadd Lobo..... 28-3492
Alvares Marion r 151 2º s 3 Av R Branco..... 22-5564
Alvares de Souza vva r 904 B Mesquita..... 28-3275
Alvares de Souza Dante pensão 10 1º Av R Branco 23-0068
Alvares Souza F r 369 Hadd Lobo..... 28-2368
Alvares de Souza Fernando corret 33 Gen Camara.. 23-4277
Alvares de Souza Paulo corret 33 Gen Camara..... 23-4145
Alvarez Alonso Albino r 234 2º Av Mem Sá..... 22-8921
Alvarez Coelho V r 86 Goulart..... 27-3613
Alvarez Domingos mach escrever 92 1º Av Passos... 24-0193
Alvarez Emilio r 19 1º Costa Bastos..... 22-6658
Alvarez Fernandez José armz 108 Benj Constant.... 25-3355
Alvarez J armz 50A Maj Fonseca..... 28-1172
Alvarez Maximino r 111 D Maria..... 28-4441
Alvarez Pato José r 55 Pareto..... 28-4725
Alvarez Ramon G armz 72 Bento Lisboa..... 25-0694
Alvaro Alvim Barroso r 845 C Bomfim..... 28-3778
Alvaro Barroso & C commissões 79 Rosario..... 23-4017
Alvaro Catharino r 88 3º Pr Flamengo..... 25-2184
Alvaro Costa & C
Escriptorio dep e offic 70 Reg Feijó..... 24-6687
Escriptorio dep e offic 70 Reg Feijó..... 24-1343
Alvaro Domingos Corrêa pintor 79 Carlos Sampaio.. 22-1704
Alvaro Innocencio r 152 3º Av Henr Valladares... 22-8935
Alvaro José Affonso aves ovos 310 Senado..... 22-9519
Alvaro & Roque bomb 100 Humaytá..... 26-3108
Alvear Sorveteria 56/8 Sta Clara..... 27-3287
Alvear Sorveteria 56/8 Sta Clara..... 27-3387
Alvedro Carlos Soares r 370 1º Prç Mar Deodoro... 28-4826
Alves A Julio placas 197/203 Av Mar Floriano.... 24-0956
Alves Abelardo r 34 c 4 Coelho Netto..... 25-2633
Alves Abilio J r 128 Passagem..... 26-1751
Alves Adrião Rodrigues r 791 C Bomfim..... 28-7277
Alves Affonso Jor João dr escr 49 3º 1º Março... 23-3810
Alves Affonso Manoel r 57 2º Carmo..... 23-1091
Alves Alberto r 106 Antonio Basilio..... 28-3226
Alves Alberto r 92 Carlos Vasconcellos..... 28-6124
Alves Aleixo Joaquim vidros 496A C Bomfim..... 28-4274
Alves Alfredo F r 519 24 Maio..... 29-3620
Alves de Almeida Landulpho dr r 1235 C Bomfim 28-9242
Alves Alphêo Portella F r 44 Aurel Portugal..... 28-0065
Alves Amadeu bomb 275 Marq Sapucahy..... 22-3702
Alves & Amaro vassouras 96 Invalidos..... 22-2401
Alves Amorim & C Ltda aves ovos
Merc Municipal r XV 21/7 23-3689
Alves de Amorim João r 25 Justino Souza..... 28-2861
Alves & Amorim Luiz cereaes 14/6 Merc r XIII... 23-0320
Alves & Andrade escr 22 S Pedro..... 23-3764
Alves Anna r 145 Mons Amorim..... 29-4222
Alves Annibal Manoel r 276 Piauhy..... 29-1853
Alves Antonio Afonso moveis 50 Camerino..... 24-0521
Alves Antonio Osorio r 39 Pareto..... 28-8552
Alves de Aragão Francisco barb 9 Rodr Silva..... 22-8243
Alves de Araujo A 209 Prç Republica..... 24-6501
Alves de Araujo Claudelino adv escr 65 3º 1º Março 23-3392
Alves de Araujo H embaix r 530 Pr Botafogo..... 26-0621
Alves Aristoteles F r 128 6º Sta Clara..... 27-5438
Alves Arnaldo r 160 Russell..... 25-3417
Alves Augusto r 37 c 5 Prç Duque Caxias..... 25-3767
Alves de Azevedo A dr r 3 4º Sen Dantas..... 22-3140
Alves Bandeira Maria r 349 Mariz Barros..... 28-5780
Alves Barbosa Severino C adv escr 20 1º 1º Março.. 23-2426
Alves Barros vva r 40 Tte Villas Boas..... 28-1573
Alves de Barros Abelardo dr r 59 Araujos..... 28-3550
Alves Bastos C gen r 174 Sorocaba..... 26-3037
Alves Beatriz r 111 2º 7 Setembro..... 22-6460

CRUZWALDINA

PARA **RADICAL** ELIMINAÇÃO DO **MAU CHEIRO** DOS MICTORIOS

Mantenha sempre esta Lista junto de seu telephone

PENHORES — VEUVE LOUIS LEIB & CIA.

SUCCESSORES DE **A. CAHEN & CIA.**

Rua Imperatriz Leopoldina, 22 e

Rua Luiz de Camões, 62 (Esquina)

Juros excepcionaes

TELEPHONE 22-4260

Alves Beatriz Azevedo r 49 Andr Pertence..... 25-3559
Alves Benjamin aves ovos 292 Maxwell..... 28-8750
Alves Borgems Roza r 159 Mar Bittencourt..... 29-4493
Alves Branco Joaquim 33 Sacc Cabral..... 24-6969
Alves Branco José Henrique r 236 Paysandú..... 25-2892
Alves de Brito & C faz 66 Visc Inhauma..... 23-0040
Alves de Brito J A prof 871 B Bom Retiro..... 28-8020
Alves & C 23 1º Março..... 23-5204
Alves & C A Francisco carpint 1756 Av Suburbana 29-3178
Alves & C A Ribeiro 18/20 Ouvidor..... 23-1554
Alves & C Augusto quit Merc Munic r XV 13/5.. 23-4481
Alves & C Luiz armz 58 Estacio Sá..... 22-7844
Alves & C Ramiro cortiça 62 Misericordia..... 23-5199
Alves Camara Antonio comte r 1SS Gen Roca..... 28-1025
Alves Candida r 176 2º Gen Camara..... 24-2988
Alves Candida r 158 Russell..... 25-1868
Alves Carlos Affonso dr r 56 Laranjeiras..... 25-2659
Alves Carlos Caetano r 211 Prof Valladares..... 28-8925
Alves Carnaúba Nagdalena Araujo r 60 Grajahú.... 28-7843
Alves Carvalhal & C ferrag 204 Th Ottoni..... 24-6585
Alves & Carvalho alfaiat 23 1º Tv Ouvidor..... 23-3254
Alves de Carvalho Antonio padre r
99A S João Baptista 26-2578
Alves de Carvalho Aprigio vva r 18 Samp Ferraz.. 22-2556
Alves de Carvalho Avelino r 57 Mar Trompowsky... 28-8013
Alves de Carvalho J J vva r 65 Av Suburbana..... 28-5181
Alves de Carvalho João S dr r 38 Av Mello Mattos. 28-3020
Alves de Carvalho Julio r 7 8º Pedro I..... 22-5557
Alves de Carvalho Paulo r 33 Prof Valladares..... 28-7234
Alves de Carvalho Raul r 64 Domicio Gama..... 28-4087
Alves de Castro J dr r 180 Gen Polydoro..... 26-3267
Alves Celia r 7 12º Haritoff..... 27-0266
Alves Cesar r 362 Prç Mar Deodoro..... 28-8126
Alves Clementina r 172 Bento Lisboa..... 25-0316
Alves Corrêa Alexandre offic metall 190 Th Ottoni 24-1640
Alves Corrêa Francisca r 118 Av Gomes Freire..... 22-0237
Alves Corrêa Manoel r 200 Souza Franco..... 28-0253
Alves Costa F L dr r 26 Esteves Junior..... 25-1544
Alves da Costa J 262 S Clemente..... 26-1705
Alves da Costa José Joaquim garage
132 Gothemburgo 28-8217
Alves da Cruz José armz 122 Almte Alexandrino... 22-4746
Alves da Cruz José r 41 B S Francisco..... 28-6988
Alves da Cunha med cons 7 Av Mar Floriano..... 24-4164
Alves da Cunha dr r 24 Mundo Novo..... 26-3388
Alves da Cunha A repres 16 1º s 1 Ouvidor..... 23-0560
Alves da Cunha & C commissões 30/2 Ouvidor..... 23-2942
Alves D r 45 1º Pedro Americo..... 25-2174
Alves Deolinda r 38 Viscond Pirassininga..... 22-0939
Alves Diamantina r 98 Lapa..... 22-8422
Alves Dias Beralda r 412 Mariz Barros..... 28-9177
Alves Dias José r 874 S Frco Xavier..... 29-4849
Alves Dias Maria r 127 Joaq Silva..... 22-3479
Alves Djalma Xavier r 50 Riachuelo..... 22-3837
Alves Dóra Machado r 35/7 4º Prç Floriano..... 22-8685
Alves Dulce pensão 109 1º Senhor Passos..... 24-4310
Alves E r 28 Bambuhy..... 28-9693
Alves Elvira r 38 1º Lapa..... 22-8964
Alves Emilia Souplet r 102 Paula Mattos..... 22-9751
Alves Ernesto de Azevedo dr r 32 Bandeirantes..... 28-2242
Alves Esteves Henrique r 100 Nascimento Silva.... 27-5657
Alves Eugenio r 91 Mar Bittencourt..... 29-3362
Alves Eustachio r 17 Vise Itamaraty..... 28-8873
Alves Evaristo r 137 Riachuelo..... 22-6823
Alves Ferreira Aldo Mario escr 93 3º Buenos Aires 23-5741
Alves Ferreira Aldo Mario dr r 20 Jard Botanico... 26-3006
Alves Ferreira Aldo Mario r 207 Av Mem Sá..... 22-9684
Alves Ferreira Aurelio capt r 152 Araujo Lima..... 28-5849
Alves Ferreira & C Ltda constr 93 3º Buenos Aires 23-5741
Alves & Ferreira J torneiro 77 Sen Pompeu..... 24-0783
Alves Ferreira José dr r 20 Jard Botanico..... 26-3006
Alves Filgueiras José dr r 3 1º Medeiros Passaro... 28-1136
Alves Filho Antonio r 84 c 3 Pedro Americo..... 25-3126
Alves Filho Antonio r 30 Moura Brito..... 28-5259
Alves Fraga & C lacticinios 72 Fr Caneca..... 22-9458
Alves Francisco r 75 Barata Ribeiro..... 27-2481
Alves Francisco José r 20 Tv Aquidaban..... 29-2659
Alves Frederico r 73 3º Pires Almeida..... 25-4244
Alves Freixo & C 101 Lavradio..... 22-0893
Alves Guilherme r 15 1º Marrecas..... 22-6386
Alves Guilherme Diamantino papel 77 Vieira Fazenda 23-0915
Alves Guimarães & C couros 88 7 Setembro..... 22-1191
Alves Guiomar r 109 Pedro Americo..... 25-2269
Alves Henrique Christo dr r 110 Araxá..... 28-2769
Alves Herondina r 32 1º Av Henr Valladares..... 22-4986
Alves Honorato cartorio 4º D Manoel..... 23-1277
Alves Honorato dr r 115 Souza Lima..... 27-0487
Alves & Irmão armz 92 Mauá..... 22-0258
Alves J alfaiat 117 1º Ourives..... 24-6020
Alves J Augusto r 63 Barata Ribeiro..... 27-3786
Alves J Ferreira cons 7 5º s 502 Prç Floriano.... 22-0444
Alves J Ferreira r 1 Visc Caravellas..... 26-3181
Alves Jacintha r 19 Ubaldino Amaral..... 22-7503
Alves Joanna r 33A 1º Vise R Branco..... 22-3749
Alves João r 49 Pat..... 27-5455
Alves João Bento r 45 Souza Franco..... 28-6824
Alves João Caetano dr r 279 Bispo..... 28-4945
Alves João Caetano dr r 69 Clovis Bevilacqua..... 28-3454
Alves João Luiz vva r 72 Sorocaba..... 26-3408
Alves João Manoel r 86 Gen Polydoro..... 26-1146
Alves Joaquim r 691 S Miguel..... 28-8848
Alves José marcen 27 Prud Moraes..... 27-4182
Alves José r 11 Elisa Albuquerque..... 29-4073
Alves José commissões 44 Hadd Lobo..... 22-7368
Alves José de C e S r 19 7º Prç Floriano..... 22-6285
Alves José Eduardo r 41 Mar Aguiar..... 28-4338
Alves José Manoel borrach 6 B S Felix..... 24-3581
Alves José Pedro escr 30 1º s 2 Buenos Aires..... 23-3167
Alves José Teixeira autom Prç Santos Dumont..... 27-0880
Alves Junior M r 409 Nerval Gouvêa..... 29-8246
Alves Junior Manoel r 47 Lopes Quintas..... 26-0511
Alves Laurita Costa r 123 5º Min Viv Castro..... 27-3115
Alves Lobato & C café 42 Sant'Anna..... 24-4571
Alves Lourenço Amelia r 19 c 2 Adolpho Motta... 28-8448
Alves Luiz r 205 Hermenegildo de Barros..... 22-4336
Alves Luiz Augusto r 75 Bolivar..... 27-1566
Alves Luiza r 15 Alfredo Pinto..... 28-8174
Alves M José r 29 Pereira Soares..... 28-2738
Alves Machado J r 28 Zamenhof..... 22-2429
Alves Machado da Silva Francisco r 125 Sen Furtado 28-0022
Alves Magalhães & C escr 91 1º S Pedro..... 24-2097
Alves Magdalena r 119 Mexico..... 22-5300
Alves Manoel flores 12 Hadd Lobo..... 22-7262
Alves Manoel r 38 Estrella..... 28-6139
Alves Manoel Albuquerque corret 95 1º 1º Março.. 23-2823
Alves Manoel José r 83 Alvaro Ramos..... 26-2318
Alves Maria Virgilia r 52 Clarice Indio Brasil..... 26-3221
Alves Mariquita r 19/23 3º Prç Duque Caxias.... 25-2595
Alves Martins & C Ltda Manoel laborat 27 S Carlos 22-3207
Alves Martins Manoel r 20 1º Tv Paço..... 23-0619
Alves Monteiro & C calç 61 Vieira Fazenda..... 23-1006
Alves Monteiro Pedro café 248 Anna Nery..... 28-6023
Alves & Moreira açoug Merc Munic r XII 46/52.. 23-0005
Alves Moysés gen r 7 3º Pires Almeida..... 25-3907
Alves Moysés quit 239 S Clemente..... 26-2147
Alves Nicolau fructas 119 B Mesquita..... 28-8264
Alves Nogueira José alfaiat 9 1º Marrecas..... 22-7230
Alves de Noronha Antonio dr r 28 Grajahú..... 28-7801
Alves O Emissio r 31/9 6º Prç Floriano..... 22-3290
Alves Odorico alfaiat 39 1º Tv Ouvidor..... 23-4649
Alves Olga modista 37 1º s 1 Prç Floriano..... 22-8716
Alves de Oliveira & C mad 14 Pedro Alves..... 24-2173
Alves d'Oliveira Eva r 31 S Christovão..... 22-5487
Alves de Oliveira Luiz r 162 Mar Bittencourt..... 29-2238
Alves de Oliveira Manoel r 26 1º Beco Carioca.... 22-9217
Alves Orlando escr 39 2º s 9 Carmo..... 23-0348
Alves Orlando r 918 B Mesquita..... 28-3808
Alves Oscar med cons 13 1º 13 Maio..... 22-4395
Alves Oscar dr r 70 Soares Cabral..... 25-0155
Alves Osorio r 127 2º B Guaratiba..... 25-4568
Alves Otto r 42 Soares Cabral..... 25-4403
Alves Paulo Augusto r 97 Moraes e Silva..... 28-1014
Alves Pedro Caetano r 406 Pereira Nunes..... 28-8985
Alves Perciliana r 360 Av Paulo Frontin..... 28-1467
Alves Pereira A carpint 91 Visc Silva..... 26-2438
Alves Pereira Carlos r 61 2º S Pedro..... 23-1568
Alves Pereira João r 252 Sen Pompeu..... 24-2512
Alves & Pina tintur 18 Av Mar Floriano..... 24-5266
Alves & Pinto Antonio rest 311 Sacc Cabral..... 24-4024
Alves Pinto M quit 87 Bambina..... 26-2806
Alves Quinto r 201 Laranjeiras..... 25-0526
Alves & Ramos armz 746 Jard Botanico..... 26-0047
Alves & Ramos armz 601 Jard Botanico..... 26-2332
Alves Ribeiro Olympio aves Merc Munic r IX 86/8.. 23-3339
Alves Ricardo Arlindo r 110 1º Cattete..... 25-2226
Alves Romana Paulina r 196 Julio Carmo..... 22-1157
Alves Romana Paulina r 189 Julio Carmo..... 22-1284
Alves Rosa r 59 Alberto Sequeira..... 28-3856
Alves Rosalina r 18 Taylor..... 22-5747
Alves dos Santos Cruz Antonio r 14 Ld Senado.... 22-7383
Alves dos Santos Francisco r 53 Visc Figueiredo.... 28-0459
Alves dos Santos Horacio adv escr
17 3º s 4 1º Março 23-2813
Alves Sebastião F vva gen r 41 Campos Salles..... 28-7840
Alves da Silva Domingos r 1262 C Bomfim..... 28-0645
Alves da Silva Eugenia r 44 Pereira Nunes..... 28-4474
Alves da Silva F pharm e drog 93 Gen Camara..... 24-4130
Alves da Silva M r 6 e 2 Jard Botanico..... 26-3704
Alves da Silva Manoel r 298 Av Vieira Souto..... 27-0955
Alves da Silva Maria Angela r 40 c 3 Gago Coutinho 25-1679
Alves da Silva Marietta r 20 Jard Botanico..... 26-3767
Alves da Silva Noredino adv escr 5 4º s 3/5 Carmo 23-0352
Alves da Silva Noredino C dr r 133 3º Riachuelo.. 22-7395
Alves da Silva Selika r 156 Ld Gloria..... 25-1437
Alves da Silva Theotenia r 29 Antonio Padua..... 29-1263
Alves da Silva Zozimo guarda livros
17 3º s 35 Buenos Aires 23-0737
Alves Sobrinho J chap senhoras 11 Uruguayana.... 22-2234
Alves de Souza A A adv escr
31/9 1º s 6 Prç Floriano 22-6381
Alves de Souza Antonio J r 67 Ribeiro Guimarães.. 28-2455
Alves de Souza F Calandrini r 31 Tarumã..... 26-1738
Alves Souza Firmo r 59 Garibaldi..... 28-0780
Alves de Souza Fortunato vva r 258 Humaytá..... 26-1056
Alves de Souza Marcolino comte r 164 Av Pasteur.. 26-1840
Alves de Souza Victorino segeiro 15 Curupaity..... 29-3974
Alves Talina José dent 16 1º Prç Tiradentes..... 22-5404
Alves Tavora A maj r 27 Tv Leandro..... 26-3580
Alves Toledo Quirino dent 74 1º Gonç Dias..... 22-4117
Alves Torres Alberto r 42A Passagem..... 26-1147
Alves & Valente café 86 Costa..... 24-6750
Alves do Valle Moacyr adv escr 12 1º Quitanda.... 22-1210
Alves do Valle Moacyr dr r 15 Tv 11 Mâlo..... 22-0483
Alves Vasconcellos & C escr 63 1º Acre..... 23-4718
Alves Velloso Junior M r 28 Affonso Penna..... 28-0389
Alves Ventura Antonio Polycarpo r 80 Delg Carvalho 28-2500
Alves Victor da Silva bomb 39 Pedro Americo..... 25-3175
Alves Victoria r 18 Cel Brandão..... 28-5890
Alves Vieira & C aniagem 15 S Bento..... 23-4813
Alves Virginia r 403 Julio Carmo..... 22-7437
Alviães Augusto da Silva leit 143 Jard Botanico... 26-2408
Alvim Abelardo dr r 49 Sta Sophia..... 28-2358
Alvim Alfredo C F dr r 37 Custodio Serrão..... 26-3394
Alvim Alvaro vva dr r 176 Av Vieira Souto..... 27-2444
Alvim Felippe r 431 B Itapagipe..... 28-2354
Alvim Frco Cesario juiz r 16 Goulart..... 27-3330
Alvim Gerson r 14 Annita Garibaldi..... 27-3457
Alvim Maria r 27 Almte Tamandaré..... 25-1175
Alvim Ondina r 78 Arnaldo Quintella..... 26-0016
Alvim Pessoa Heitor dr r 32 Muniz Barreto..... 26-3392
Alvim Pessôa Manoel Eloy comte r 14 Visc Silva... 26-1052
Alvim Raul M r 17 Morales Los Rios..... 28-4658
Alvim Renato r 60 Matriz..... 26-3741
Alvim Waldemar Av R Branco..... 23-0073
Alvim Waldemar Medeiros r 107 2º 7 Setembro... 22-6594
Alvres Pinto Agostinho T med cons 335 Av Mem Sá 22-9913
Alvres Pinto Agostinho T r 504 Copacabana..... 27-2494
Amadeu Ferreira & C
Escript Auxiliar 9 1º s 116/8 Av R Branco.. 23-0277
Amado Genolino dr r 41 3º Sen Dantas..... 22-4181
Amado Gilberto dr r 162 8º Ld Gloria..... 25-3635
Amado Gildasio dr r 98 Sá Ferreira..... 27-2301
Amado Gildo dr r 461 Nascimento Silva..... 27-3211
Amado Gilson dr r 29 Candido Mendes..... 25-4327
Amado João café 291 3ª loja Av Mem Sá..... 22-1218
Amado José r 1000 Copacabana..... 27-2788
Amado Maria r 309 4º Buenos Aires..... 24-1171
Amado Zelia r 65 Costa Ferraz..... 28-8442
Amador M S autom e access 341 Riachuelo..... 22-8094
Amandio & Bacelar armz 216 Arist Lobo..... 28-2129
Amar Juliett r 43 Candido Mendes..... 25-0755
Amaral Abilio Augusto r 572 Av Vieira Souto..... 27-2560
Amaral Adalberto r 546 c 14 C Bomfim..... 28-3640
Amaral Agenor Gonzaga r 16 Piranga..... 29-1625
Amaral Alberto r 101 Goulart..... 27-4942
Amaral Alexandre r 123 Pereira Nunes..... 28-6521
Amaral Alfredo G Villemor corret 28 1º Candelaria. 23-5671
Amaral Alfredo da Rocha r 12 Leite Leal..... 25-0152
Amaral & Almeida café 330 Gen Polydoro..... 26-1943
Amaral Antonio Caio med cons
33/7 9º s 919 Alv Alvim 22-3706
Amaral Antonio Caio dr r 286 Barata Ribeiro..... 27-4605
Amaral Antonio Maria r 62 Visc Ouro Preto..... 26-1343
Amaral Aureliano dr r 68 Osorio Almeida..... 26-0936
Amaral Azevedo Beatriz r 626 B Bom Retiro..... 28-0280
Amaral Bernardino Antonio gen r 33 Barcellos..... 27-0652
Amaral & C Luciano 79 Prç Republica..... 22-4533
Amaral & C R balas 384A Frei Caneca..... 22-8648
Amaral Caldeira Josaphat cel r 23 Itacurussá..... 28-0890
Amaral Capistrano dr r 539 2º Laranjeiras..... 25-3446
Amaral Casemiro Francisco r 49 Capt Jesus..... 29-0384
Amaral Celia r 108 Senado..... 22-7432
Amaral Celina r 166 Prud Moraes..... 27-1804
Amaral Dativa Gurgel r 447 1º Hadd Lobo..... 28-8857
Amaral Decio dr r 77 Bulhões Carvalho..... 27-4987
Amaral Emilia r 10 2º Lg José Clemente..... 22-4072
Amaral & Fernandes cary 136 Paula Brito..... 28-8634
Amaral Filho Ubaldino adv escr 68 2º s 5/6 Ouvidor 23-3255
Amaral Filho Z B r 22 Bambina..... 26-2954
Amaral Fontoura prof 71 S Christovão..... 22-8177
Amaral Ignacio M Azevedo r 31 Vol Patria..... 26-2447
Amaral Irany r 120 Av Mem Sá..... 22-5949
Amaral Joaquim gen r 270 Av S Sebastião..... 26-4176
Amaral Joaquim r 243 c 5 S Clemente..... 26-1584
Amaral Joaquim M Campos r 41 Ypiranga..... 25-0048
Amaral Joaquim M Maia r 135 Prof Gabizo..... 28-5205
Amaral Joaquim Pereira r 221 Dias Cruz..... 29-2445
Amaral Jorge escr 9 1º S Pedro..... 23-2341
Amaral Jorge r 17 1º Ev Veiga..... 22-2821
Amaral Jorge Cancio r 171 Affonso Penna..... 28-0529
Amaral José r 25 Ricardo Machado..... 28-0798
Amaral José Eduardo dr r 96 c 9 Barcellos..... 27-0952
Amaral José J Ribeiro r 21 D Delphina..... 28-6088
Amaral Jovelino dr r 164 2º Russell..... 25-1056
Amaral Julião dr r 234 Humaytá..... 26-2120
Amaral Leopoldino S Freire r 309 Dias Cruz..... 29-4414
Amaral Luiz G min r 20 Almte Tamandaré..... 25-0534
Amaral & Machado J cal 84 Gen Pedra..... 24-6582
Amaral Mafalda r 10 Mello Moraes..... 29-8285
Amaral Manoel Augusto r 333 B Itapagipe..... 28-4473
Amaral Manoel J C r 26 Marqueza Santos..... 25-3814
Amaral Manoel Matias bar 192A Gen Argollo..... 28-9496
Amaral Maria r 192 2º Buenos Aires..... 24-3654
Amaral Maria Augusta r 235 B Mesquita..... 28-5493
Amaral Maria T Moura Brasil r 171 Constante Ramos 27-4144
Amaral Mario escr 6 2º Rodrigo Silva..... 22-8609
Amaral Miguel carpint 254 24 Maio..... 29-3416
Amaral Nuno adv 117 1º s 118 Av R Branco..... 23-4209
Amaral Octaviano dr r 539 S Frco Xavier..... 28-6549
Amaral Oscar 3 Marq Paraná..... 25-1514
Amaral Palet P dr r 61 Pontes Corrêa..... 28-9786
Amaral Pedro r 114 c 3 5 Julho..... 27-5384
Amaral Peixoto dr r 907 Copacabana..... 27-2387
Amaral Pimenta Miguel Paes adv escr
65 1º s 1 Carmo 23-3351
Amaral Pimenta Miguel Paes dr r 346 B Bom Retiro 29-2260

FOGÕES A GAZ

Vendem-se a PRESTAÇÕES

RUA **REPUBLICA DO PERU', 93.. TEL. 22-7620**
" **TEIXEIRA SOARES, 33..... " 28-3008**
" **COPACABANA, 627 ..... " 27-0378**
" **ARISTIDES CAIRE, 11..... " 29-4667**
" **MARQUEZ DE ABRANTES, 3 " 25-0595**

FAÇA INSTALLAR "TOMADAS" NAS DIVERSAS DEPENDENCIAS DA SUA RESIDENCIA, PROPORCIONANDO MAIOR CONFORTO.

FOGÕES A GAZ

Vendem-se a PRESTAÇÕES

RUA REPUBLICA DO PERU', 93.. TEL. 22-7620
" TEIXEIRA SOARES. 33..... " 28-3008
" COPACABANA, 627 ..... " 27-0378
" ARISTIDES CAIRE, 11..... " 29-4667
" MARQUEZ DE ABRANTES, 3 " 25-0595

Amaral Pina & C bomb 9 Av Mar Floriano..... 24-3787
Amaral Praxedes Garcia encadern
130 1º Buenos Aires 23-4210
Amaral Sergio Calaza r 5 Affonso Penna..... 28-7912
Amaral Silva & C ceramica 78 S José..... 22-0468
Amaral Silva Irene r 723 e 7 24 Maio..... 29-0633
Amaral & Souza carv lenha 13 Cattete..... 25-3044
Amaral Ubaldino dr 372 Pr Flamengo..... 25-3946
Amarante A J tte cel r 185 12 Maio..... 27-0515
Amarante Alberto de Barros r 3 2º Quitanda..... 22-5472
Amarante Ary r 24A Tte Possolo..... 22-8439
Amarante Ary r 123 Min Viveiros Castro..... 27-1690
Amarante Benjamin tte r 107 Baron Eng Novo..... 29-3954
Amarante Diva r 74 1º Pedro Americo..... 25-4688
Amarante Esther r 283 Hadd Lobo..... 28-0400
Amarante J A Bittencourt cel r 122 Uruguay..... 28-2066
Amarante José J r 317 Bispo..... 28-8267
Amarante Junior José J Netto r 252 Hadd Lobo... 28-5617
Amarantina A rest 11 Chile..... 22-3312
Amaro Adelino r 4A Estr Gavea Pequena..... 28-2013
Amaro Henrique Silva r 567 C Bomfim..... 28-0241
Amaro Silveira & C 80 3º 1º Março..... 23-3458
Amato J D escr 168 2º Av Mar Floriano..... 24-4040
Amato Sobrinho & C Vicente commissões
9 1º s 8 Ramalho Ortigão 22-6506
Amazon Telegraph Co The 19 Candelaria..... 23-0109
Amazonas Alcina r 134 B Mesquita..... 28-2422
Amazonas Eulina r 55 1º B S Francisco..... 28-8146
Amberger Carl W dr r 642 6º Prud Moraes..... 27-5073
Ambronn R r 124 José Hygino..... 28-8894
Ambrosi Romano r 15 Sen Corrêa..... 25-1164
Ambrosio Paulina r 84 1º Pinh Machado..... 25-2001
Amelio Antonio adv escr 7 3º s 303 Pre Floriano.. 22-3072
Amendola Francisco r 221 Laranjeiras..... 25-3501
Amendola Natal peixe 349 Vol Patria..... 26-3216
Amendola Sabater & C camas e nickeladores
326 Cattete 25-2560
America e China louças 62 Ouvidor..... 23-4573
America F B Club 118 Campos Salles..... 28-3565
America Hotel
Rêde particular 234 Cattete..... 25-3440
America Restaurante 40 S Pedro.....23-2705
American Car & Foundry Export Company
Vide Railway Equipment Co of Brazil
American Chamber of Commerce
7 18º s 1812/4 Prç Mauá 23-3914
American Coffee Corporation
Escriptorio 13 3º S Bento..... 23-4547
Privativo Interurbano 13 3º S Bento..... 23-3159
Armazem 120 B S Felix..... 24-2176
American Consulate General
Mail shipping commercial 7 19º Prç Mauá... 23-2457
Direction passports visas 7 19º Prç Mauá.... 23-2363
American Lloyd Agencia de Viagens e Turismo
7 9º s 910 Prç Mauá 23-5762
American Locomotive Sales Corporation
Vide Railway Equipment Co of Brazil
American Steamship Agencies Co Inc 202 Quitanda 23-4134
Americano do Brasil G dr r 47 Araujo Gondim.... 27-3107
Americano de Carvalho Eurico r 53 Vol Patria..... 26-3300
Americano Freire Braziliano maj r 6 Odilio Bacellar 26-2059
Americano Renato typogr 39 Alzira Brandão..... 28-7343
Americo Augusto dr r 161 Duque Caxias..... 28-8916
Americo & C perfumes 93 7 Setembro..... 22-4554
Americo da Silva Castro armz 376 B Mesquita..... 28-1512
Americo Soares & Irmão pad 30 Ramalho Ortigão.. 22-0275
Americo Soares & Irmão pad 30 Ramalho Ortigão.. 22-5509
Americo Trotte & C loter 157A Av R Branco..... 22-0896
Amici Paulo r 279/83 4º Av Nações..... 22-6879
Amin & Irmão quit 7 Maria Amalia..... 28-3938
Amiot F r 153 Benj Constant..... 25-1478
Amir Primo gravatas 332 Buenos Aires..... 24-6732
Amitay Josué confeit 122 Visc Itauna..... 24-2061
Amoed Raul Farme dr r 91 c 1 Arnaldo Quintella.. 26-3345
Amorelli Nicolino dr r 195 Visc S Vicente..... 28-3573
Amorim A Pires dr r 26 Soares Cabral..... 25-3491
Amorim Abilio r 163 Hadd Lobo..... 28-2166
Amorim Alberto Castro capt r 524 Carolina Machado 29-8098
Amorim Alice r 106 Araujos..... 28-8913
Amorim Alvaro Gonzaga dr r 181 D Romana..... 29-2410
Amorim Amelie Bridier r 24A 2º Tte Possolo..... 22-4160
Amorim Antonio Cardoso dr r 48 Desemb Izidro.... 28-0182
Amorim Araujo Anna Elza r 14 Itapira..... 28-8910
Amorim Aresky med cons 87 1º Republ Perú..... 22-5735
Amorim Aresky dr r 162 2º Ld Gloria..... 25-0332
Amorim Augusto Luiz r 202 Gustavo Sampaio..... 27-4699
Amorim Aurelio gen dr r 203 Villela Tavares..... 29-2774
Amorim Costa & C pedr 150 Farme Amoedo..... 27-2680
Amorim da Cruz Manoel Soares adv escr
91 1º 1º Março 23-2417
Amorim Djalma r 67 C Irajá..... 26-2493
Amorim Dulce r 260 1º Frei Caneca..... 22-9063
Amorim Garcia Renato dr r 60 Bambina..... 26-1601
Amorim Geraldo r 198 Passagem..... 26-1836
Amorim Henrique José r 150 Moraes e Silva..... 28-5641
Amorim Humberto r 53 Sá Ferreira..... 27-3734
Amorim Irmão & C armz 164A Bomfim..... 28-6595
Amorim J Dias dr r 565 Av Paulo Frontin..... 28-3752
Amorim Jayme r 75 Sá Ferreira..... 27-5208
Amorim João S P r 3 Anadia..... 28-7495
Amorim José r 181 Marq Abrantes..... 26-3793
Amorim José Gomes r 619 1º Av Amaro Cavalcanti 29-2285
Amorim & Loureiro J F mad 50 Bened Hyppolito.. 24-0871
Amorim M J r 12 2º Mercado..... 23-1592
Amorim Magda C r 486 Archias Cordeiro..... 29-0478
Amorim Manoel Soares escr 77 Acre..... 23-4068
Amorim Maria 12 Silveira Martins..... 25-0988
Amorim Nestor r 30 Tte Villas Boas..... 28-6159
Amorim Paulo Pires r 108 c 5 Sen Furtado..... 28-9126
Amorim & Pinto fabr de rolhas salvavidas e artefactos de cortiça e corticite Portugalia
40/2 Constituição 22-0132
Amorim & Pinto fabr de rolhas salvavidas e artefactos de cortiça e corticite Portugalia
20 Hilario Ribeiro 28-7404
Amorim Prazeres 47A Laranjeiras..... 25-0410
Amorim Prazeres r 47A 2º Laranjeiras..... 25-3406
Amorim de Satanovsky M G dra r 1317 1º 24 Maio 29-3828
Amorim do Valle vva r 21 Vicente Souza..... 26-2156
Amoroso Costa & C escr 71 S Pedro..... 24-4768
Amoroso Costa & C armz 74 S Pedro..... 23-1283
Amoroso Costa Cypriano r 625 Barata Ribeiro..... 27-2219
Amoroso Costa Francisca r 99 Sen Vergueiro..... 25-0629
Amoroso Costa Marcos archit
33/5 4º s 124 13 Maio 22-3105
Amoroso Lima A r 149 D Marianna..... 26-1304
Amoroso Lima Camilla r 52 1º D Marianna..... 26-0366
Amos A B r 7 3º Carlos Campos..... 25-0300
Amparo Thereza Christina Torres Oliveira..... 29-0461
Amsler Roberto r 147 Desemb Izidro..... 28-4881
Anachoreta José r 14 Anadyr..... 28-8032
Anachoreta Julio Silva 333 c 9 Hadd Lobo..... 28-2238
Anachoreta Manoel José Silva r 141 Moraes Silva... 28-5032
Analyses Medicas e Productos Biologicos
16/8 1º Lg Carioca 22-2705
Ananias & Irmão chap 280 Buenos Aires..... 24-4093
Anaximandro de Souza João tte r
167 1º Av Mar Floriano 24-2036
Ançã Marcos vidros e molduras 63/5 Frei Caneca... 22-6141
Anciães Norberto Paiva r 258 Borges Monteiro..... 29-4117
Ancora Firmino H Moraes capt r 45 5 Julho..... 27-2176
Ancora da Luz Firmino r 70 Av Augusto Severo... 22-0426
Andarahy A Club 222 B S Francisco..... 28-3087
Anders Rodolfo r 17 Gen Roca..... 28-2978
Andersen Karl mach 19 8º s 70 Prç Floriano..... 22-4680
Andersen Karl r 124 c 2 Benj Constant..... 25-1339
Anderson Bertha r 514 B Torre..... 27-5369
Anderson Lindsay r 110 Pr Botafogo..... 25-1976
Anderson Wingate M r 158 Joaq Nabuco..... 27-2522
Andrada Antonio Carlos Ribeiro dr r 448 Vol Patria 26-2342
Andrada Bueno med 689 Marq S Vicente..... 27-2875
Andrada Henrique Augusto r 97 Miguel Lemos..... 27-3540
Andrada José Bonifacio Olinda adv escr
33 2º s 3 Gen Camara 23-3077
Andrada Maria Pereira r 19 Alice Figueiredo..... 29-4175
Andrada Narcisa r 39 Sorocaba..... 26-2300
Andrada e Silva José Bonifacio dr r 450 Vol Patria 26-3690
Andrade A r 134 Hadd Lobo..... 28-3298
Andrade A B r 48 Hadd Lobo..... 22-3531
Andrade A B r 256 e A1 Mattoso..... 28-9671
Andrade A Marques r 45 Cons Zenha..... 28-2107
Andrade A P escr 24 1º Cons Saraiva..... 23-4836
Andrade Acacio Pereira r 247 c 9 Cattete..... 25-4297
Andrade Adolpho escr 68 1º Republ Perú..... 22-5814
Andrade Adolpho B O r 79 Frei Velloso..... 26-0216
Andrade Alamiro r 183 c 1 Itapirú..... 28-2122
Andrade Alamiro escr 33 Silva Jardim..... 22-4339
Andrade Alberto P Pinto r 19 Toneleros..... 27-2978
Andrade Albino r 137 c 5 Cosme Velho..... 25-0553
Andrade Alfredo r 43 Carvalho Monteiro..... 25-0978
Andrade Almir Bomfim de adv escr
151 3º s 307 Av Nilo Peçanha 22-0721
Andrade Alvaro r 16 Baptista Neves..... 28-3762
Andrade Alzira r 252 Riachuelo..... 22-4462
Andrade Amadeu r 17 Sarapuhy..... 26-2789
Andrade Amelia r 52 1º Beco Rio..... 25-4287
Andrade Amelia r 54 Sta Sophia..... 28-5824
Andrade Amelia r 88 Magalhães Castro..... 29-1511
Andrade Annita r 69 Francisca Zieze..... 29-1980
Andrade Antonio r 17 Coelho Netto..... 25-2075
Andrade Antonio r 23 C Porto Alegre..... 29-2591
Andrade Antonio Martinho r 66 B Itapagipe..... 28-4943
Andrade Armando Franco r 579 C Bomfim..... 28-7353
Andrade Armindo r 78 Affonso Penna..... 28-0704
Andrade Arnaud & C Ltda banco 20 Buenos Aires... 23-5025
Andrade Ayres Martinho r 995 Copacabana..... 27-1633
Andrade Azarias dr r 964 Copacabana..... 27-1927
Andrade Bailly Mathilde r 334 2º Laranjeiras..... 25-1974
Andrade Bastos dr r 46 Prof Gabizo..... 28-4581
Andrade Bastos vva r 26 Sta Alexandrina..... 28-1886
Andrade & C A B ferrag 231 7 Setembro..... 22-5670
Andrade & C L fabr 68 Av Lauro Muller..... 28-3781
Andrade & C M calç 56 B Itapagipe..... 28-6002
Andrade C Pimentel r 1327 Av Maracanã..... 28-7210
Andrade Carlos Freitas r 42 Farani..... 26-1464
Andrade Carvalho & C
Matriz 31 Cajueiros..... 24-5254
Escriptorio 31 Cajueiros..... 24-0135
Andrade Cesario dr r 15 B Icarahy..... 25-4361
Andrade Cesario dos Santos r 53 Camponeza..... 29-6076
Andrade Claudio med cons 335 1º Av Mem Sá..... 22-0314
Andrade Claudio dr r 20 Cruz Lima..... 25-1772
Andrade Delmiro dr r 65 Felippe Camarão..... 28-6036
Andrade Duarte Amelia r 8 Silva Guimarães..... 28-4358
Andrade Edgard r 720 4º Av Atlantica..... 27-1579
Andrade Edgard r 166 3º Russell..... 25-3524
Andrade Eduarda r 10 Tv Carlos Sá..... 25-4124
Andrade Eduardo r 40 Raymundo Corrêa..... 27-2697
Andrade Eduardo Dias r 15 1º Vise Sta Cruz..... 29-4881
Andrade Eunice r 193 Montenegro..... 27-2949
Andrade F I M commissões 74 1º S Pedro..... 23-1368
Andrade Fabio r 18 Baptista Neves..... 28-4017
Andrade & Fernandes armz 470 Vol Patria..... 26-3664
Andrade Fernando r 46 Pinh Machado..... 25-0047
Andrade Filho J J dr r 283 B Bom Retiro..... 29-2682
Andrade & Filhos lenha 357 S Christovão..... 28-0720
Andrade Flaviano r 21 4º Prç Duque Caxias..... 25-2268
Andrade Flavio Amorim Goulart de r
150A c 3 Sorocaba 26-4136
Andrade Francisco adv escr 62 1º s 9 Buenos Aires 23-2368
Andrade Francisco Baptista r 58 Sotero Reis..... 28-2681
Andrade Francisco Bomfim comte r 108 Passagem.. 26-1568
Andrade Gabriel de med
Consultorio 3 6º Lg Carioca..... 22-3245
Clinica 3 6º Lg Carioca..... 22-4394
Andrade Gama A escr 82 1º s 3 Visc Inhauma..... 23-5075
Andrade Gama Carlos r 157 Bento Lisboa..... 25-1005
Andrade Garibaldi Vaz r 455 Uruguay..... 28-6484
Andrade Garibaldi Vaz r 177 C Bomfim..... 28-9498
Andrade Geliadith r 117 Senado..... 22-0952
Andrade Gilberto dr r 52 c 2 Sta Clara..... 27-0229
Andrade Gomes & C archit 59 5º s 32 Quitanda... 25-5207
Andrade H r 313 B Torre..... 27-5035
Andrade Henrique adv escr 65 4º s 1 Carmo..... 23-3304
Andrade Henrique dr r 109 S Frco Xavier..... 28-5556
Andrade Henriqueta r 74 Gen Polydoro..... 26-0378
Andrade Ignez r 42 c 27 Cattete..... 25-0596
Andrade J A armz 147 B S Felix..... 24-1691
Andrade J Ravasco 63 Matriz..... 26-1688
Andrade Jair r 957 C Bomfim..... 28-5695
Andrade João Alves ? 40 Progresso..... 22-7008
Andrade João Alves P fabr 61 Lavradio..... 22-1082
Andrade João Ceciliano r 24 Edsardo Guinle..... 26-1137
Andrade Job Fróes Pereira r 183 Aquidaban..... 29-0913
Andrade José Joaquim dr cel r 9 Antonio Basilio.. 28-5624
Andrade José Julio r 231 Joaq Murtinho..... 22-2331
Andrade José Julio r 231 Joaquim Murtinho..... 22-9337
Andrade José Soares r 162 c 1 Gen Severiano..... 26-4370
Andrade José Vargas r 118 Pr Flamengo..... 25-2628
Andrade Junior Antonio r 89 Aurea..... 22-0987
Andrade Junior J r 76 Jaceguay..... 28-4908
Andrade Junior José Ferreira r 464 Nascimento Silva 27-3702
Andrade Juvenal José 131 B Itapagipe..... 28-4192
Andrade L r 314 2º Pr Flamengo..... 25-4107
Andrade L Rodrigues dr r 235 Prud Moraes..... 27-4159
Andrade Laura r 18 Benj Constant..... 25-1278
Andrade Leite Arthur comte r
20 1º Almte Tamandaré 25-0061
Andrade Lemos & C commissões 33 Cons Saraiva... 23-3811
Andrade Lima & C 90 Paulo Frontin..... 22-9344
Andrade Lino Carlos dr r 12 Guarehy..... 26-1906
Andrade Lola r 283 c 6 Demetrio Ribeiro..... 26-1334
Andrade Luna Manoel Rozendo r 578 B Torre..... 27-2140
Andrade M R escr 104 2º s 202 Uruguayana..... 23-0195
Andrade M R r 336 4º Cattete..... 25-2503
Andrade Manoel Joaquim quit 57 Lapa..... 22-6868
Andrade Margarida r 92 7º Copacabana..... 27-2114
Andrade Maria do Carmo r 70 8º Passeio..... 22-9450
Andrade Maria F r 47 Sebastião Lacerda..... 25-1223
Andrade Maria Gloria Guimarães r 144 5 Julho... 27-4178
Andrade Maria Gomes r 116 c 4 Fig Magalhães.... 27-3015
Andrade Mariano Augusto dr r 134 Anna Nery..... 28-7509
Andrade Mario despach 185 1º Av Thomé Souza... 24-6300
Andrade Mello Manoel gen r 91 Maquiné..... 28-7742
Andrade Mecio r 12 5º Durvier..... 27-0664
Andrade Messias alfaiat 181 1º Buenos Aires..... 24-0420
Andrade Muniz Noedg r 63 c 45 Julio Carmo..... 24-2474
Andrade Nelson calç 70 Republ Perú..... 22-9657
Andrade Netto Francisco Pereira dr r
86 Alzira Brandão 28-0881
Andrade Neves Eurico gen r 126 Ibituruna..... 28-8423
Andrade Neves Francisco gen r 135 Bambina..... 26-0726
Andrade Neves Meirelles José gen r
11 Fernando Osorio 25-2896
Andrade Neves Meirelles Mario dr r
11 Fernando Osorio 25-2896
Andrade Nortino r 226A 1º Av Mem Sá..... 22-9119
Andrade O r 51 Prof Gabizo..... 28-3449
Andrade Octavio med cons 115 2º s 15 Republ Perú 22-1591
Andrade Octavio dr r 638 Av Visc Albuquerque..... 27-3759
Andrade Octavio r 31 Prç Saenz Peña..... 28-2777
Andrade Octavio Navarro dr r 9 Osorio Almeida.... 26-2673
Andrade Odilon r 33 Eurico Cruz..... 26-2310
Andrade Oldemar r 276 Passagem..... 26-3185
Andrade Oscar S dr r 28 Pareto..... 28-3052
Andrade Pacheco A r 181 4º Senado..... 22-5467
Andrade Pacheco Antonio adv escr 56 Invalidos.... 22-6401
Andrade Paulo peter 40 Passagem..... 26-2264
Andrade Paulo Cezar med cons 41 1º Republ Perú.. 23-1506
Andrade Paulo Cezar dr r 263 Marq S Vicente.... 27-4174
Andrade Pedro r 69 Almte Cochrane..... 28-5974
Andrade Pereira & C Ltda escr 111 Presil Barroso 22-6166
Andrade Pinto & C Ltda escr 80 Buenos Aires..... 23-2766
Andrade Pinto Paulo Negreiros r 11 Suzano..... 27-1529
Andrade Pinto Rinaldo 37 Matriz..... 26-0512
Andrade Plinio r 18 c 6 Beta..... 29-0299
Andrade Q r 12 Lopes Ferraz..... 28-8316

ARMAZEM CRUZ DE MALTA - Matriz - Av. 28 de Setembro, 419 - Telephone 28-6295
ARMAZEM AO FORTE BRASIL - Filial - Rua Barão de Mesquita, 596 - Telephone 28-4502
FRANCISCO PEREIRA DE FRIAS
Generos de 1.ª qualidade — Conservas e molhados finos

NÃO PERMITTA QUE SEU TELEPHONE FIGURE NA LISTA DE ASSIGNANTES EM NOME DE PESSOAS ESTRANHAS.

ARMAZEM GAUCHO

MELHOR E MAIS BARATO

MATRIZ: SEN. EUSEBIO, 46 -- 24-2755

RUA DO CATTETE, 327

A. J. OLIVEIRA & IRMÃO

Telephones 25-3494 e 25-0194

Andrade Queiroz Octavio r 59 Mearim..... 28-2692
Andrade R escr 37 5º Alvaro Alvim..... 22-0291
Andrade Raul r 52 Pacheco Leão..... 26-0436
Andrade Renato de med cons 6 3º Rodr Silva..... 22-1033
Andrade Renato de dr r 531 1º Laranjeiras..... 25-3561
Andrade Rubens Fernandes r 165 1º Prof Gabizo.. 28-8697
Andrade Sebastiana atelier 130 1º Ouvidor..... 22-7160
Andrade Severino Junqueira r 36 9 Fevereiro..... 27-3171
Andrade e Silva Francisco dr r 28 Esteves Junior... 25-3234
Andrade e Silva Paulo adv escr 47 1º s 1 Quitanda 23-4458
Andrade Thomé M r 81 Affonso Penna..... 28-5320
Andrade Veiga Helena r 180 c 2 Visc Pirajá..... 27-2814
Andrade Veiga Jorge r 28 Tv Angrense..... 27-5433
Andrade Waldemar de Avellar dr r 27 Capt Salomão 26-0709
Andrade Waldemiro r 61 1º 12 Maio..... 27-5521
Andrade Waldemiro Rodrigues r 57 Xavier Silveira. 27-3043
Andrade Walter M Pereira dr r 149 B Itapagipe... 28-6380
Andrades Maria M r 70 Benj Constant..... 25-4243
André Barbosa & C victrolas 40 Gonç Dias..... 22-2209
André & C Gabriel moveis 176 Alfandega..... 24-6332
André & Fernandes A carpint 33 Corrêa Vasques... 22-7992
André Junior Antonio calç 166 B S Felix..... 24-6504
André Lopes armz 192 Ld Barroso..... 24-0375
André N faz 347B Buenos Aires..... 24-0679
André Naudin r 52 Russell..... 25-3027
Andreani Maria r 48 Antonio Basilio..... 28-5967
Andrée Debruyre chapéos 15 9º Alcindo Guanabara 22-6400
Andres Maria r 81 1º Republ Perú..... 22-0191
Andresen J V mad 5 9º s 912/3 e 916 Lg Carioca 22-5694
Andresen J V r 137 c 3 Cosme Velho..... 25-1151
Andrew Ritinha r 110 Ypiranga..... 25-3481
Andrews Frank r 324 Marq S Vicente..... 27-4708
Andrews Frederick L r 256 Sta Clara..... 27-1447
Andrews G r 4 Ld Andrade..... 25-2263
Andrews Leslie r 550 B Torre..... 27-4927
Andrews Stanley r 56 Sá Vianna..... 28-5765
Andri Joaquim r 304 1º Cattete..... 25-1067
Anet Luiz Horacio r 28 2º Senhor Passos..... 23-0491
Angeiras Americo Gomes r 44 Sen Corrêa..... 25-2973
Angelica Mary 152 Cattete..... 25-2853
Angerami Domingos r 19 Xavier Silveira..... 27-4483
Anglo Mexican Petroleum Co Ltd
Rêde particular 10 Prç 15 Novembro..... 23-2110
Antes das 8 horas depois das 18 horas e aos domingos e feriados as linhas ficarão assim ligadas
Secção de Vendas 10 Prç 15 Novembro... 23-2110
Secção de Transportes 10 Prç 15 Novembro 23-2119
Departamento Maritimo 10 Prç 15 Novembro 23-2119
Departamento Oleos Refinados 10 Prç 15 Novembro 23-2118
Departamento Oleos Combustiveis 10 Prç 15 Novembro 23-2117
Departamento Oleos Lubrificantes 10 Prç 15 Novembro 23-2117
Departamento Insecticidas 10 Prç 15 Novembro 23-2117
Secção Agencias do Interior 10 Prç 15 Novembro 23-2116
Contabilidade 10 Prç 15 Novembro..... 23-2114
Posto de Serviço 157 Vol Patria..... 26-1919
Posto de Serviço Prç Bandeira..... 28-3410
Posto de Serviço 320 Hadd Lobo..... 28-6354
Posto de Serviço Prç Vieira Souto..... 22-6970
Posto de Serviço Prç Saenz Peña..... 28-0047
Posto de Serviço S Christovão..... 28-0051
Posto de Serviço Cancella..... 28-4177
Posto de Serviço Gomes Carneiro..... 27-1560
Posto de Serviço Siqueira Campos..... 27-4663
Posto de Serviço Av Portugal..... 26-2466
Posto de Serviço Gustavo Sampaio..... 27-3131
Posto de Serviço Prç Presid Bittencourt.. Governador 88
Armz de Oleos e Lubrificantes 140 Av Lima... 24-0908
Deposito 140 Av Lima..... 24-1518
Deposito 198 Sto Christo..... 24-3898
Deposito Morro Pinto..... 24-2810
Descarga de gazolina a granel Merc Municipal lado ext 152/158 23-0143
Garage 140 Av Lima..... 24-0538
Angra Oliveira desemb r 674 Copacabana..... 27-0930
Anguiano Gomez Abilio r 122 C Baependy..... 25-4241
Anhel Clara Affonso r 14 1º Beco Fidalga..... 23-0466
Anilinas Francesas Ltda
Anilinas e Productos Chimicos 12 1º Av R Branco 23-0164
Especialidades Pharmaceuticas 12 1º Av R Branco 23-0165
Deposito 20 João Alvares..... 24-2895
Res gerente di Erminio Vella 120 Vol Patria.. 26-2550
Anissete Antonio 429 S Clemente..... 26-1944
Anjo Coutinho dr r 106 B Itapagipe..... 28-5704
Anjos Albertina r 1: Sen Dantas..... 22-0120
Anjos Aprigio adv escr 47 2º s 11 Quitanda..... 23-5214
Anjos Aprigio r 5 6º Belfort Roxo..... 27-2672
Anjos Arthur dr r 88 3º Pr Flamengo..... 25-2211
Anjos Caetano mad 28 2º s 2 Mayrink Veiga..... 23-3419
Anjos Constança r 1: 1º Leandro Martins..... 23-3093
Anjos Manoel Fernandez r 397 1º B Mesquita.... 28-7444
Anjos Maria dos r 59 B Guaratiba..... 25-0776
Anjos Odilon adv escr 111 3º s 307A Av R Branco 23-0819
Anjos Odilon dr r 463 Av Pasteur..... 26-1460
Anna Gertrudes C Rosa r 97 Mar Bittencourt..... 29-3479
Anna Ricardo r 19 6º Prç Floriano..... 22-7558
Annes & Maia café 87 Cattete..... 25-3584
Annibal & Frank cabell 92 Copacabana..... 27-0672
Annibal de Menezes r 368 Almte Alexandrino..... 22-2237
Annunciação Juveniano alfaiat 69 1º Carioca..... 22-6508
Annunciata Ladeira Maria r 13 Ypiranga..... 25-3361
Annunziato & C artef borracha 64 Benedicto Ottoni 28-7313
Antal George r 11 1º Rezende..... 22-3849
Antarctica 92 Riachuelo..... 22-5181
Antonaccio João r 50 Tv Pinto Rocha..... 25-1206
Antonelli José r 135 2º Av Henr Valladares..... 22-5366
Antongini Alcibiades dr r 149 Gust Sampaio..... 27-4907
Antongini Armando r 70 Corrêa Dutra..... 25-3947
Antonietta Lauro r 63 1º S Frco Xavier..... 28-5564
Antoinette Marie chap 161 Av R Branco..... 22-4703
Antonini & Rubino Ltda massas 70 Paulo Frontin.. 22-0854
Antonini & Rubino Ltda massas 413 Riachuelo..... 22-9233
Antonini Scipione r 99 Paula Mattos..... 22-8890
Antonio Alves Ferreira escr 19 1º Ev Veiga..... 22-9679
Antonio Amelio dr r 51 Carolina Santos..... 29-1649
Antonio Angelo moveis 16 Visc Itauna..... 24-0534
Antonio Borges de Menezes armz 115 Maia Lacerda 22-7486
Antonio Campos & Filho ferr 268 Visc Pirajá.... 27-3445
Antonio Carneiro armz 135 Tv Patrocinio..... 28-1870
Antonio Cassano armz 379 Gen Pedra..... 24-2615
Antonio Dias Flores armz 300 S Pedro..... 24-3917
Antonio Diogo alfaiat 129 1º Av R Branco..... 23-4358
Antonio Francisco Paula r 30 Fonseca Lima..... 28-8816
Antonio Gentil r 79 Av Salv Sá..... 22-5717
Antonio Gomes & C luvas 178 Ouvidor..... 22-9405
Antonio Joaquim Esteves 93 Prç Republica..... 22-2826
Antonio Manoel Silva chapéos 175 7 Setembro.... 22-0282
Antonio Maria r 50 Moraes Valle..... 22-6871
Antonio Maria Carneiro armz 273 Sto Christo..... 24-2679
Antonio Martins Botelho armz 194 Senado..... 22-0335
Antonio Mauricio & C pautação 167 Th Ottoni..... 24-4904
Antonio Miguel 260 Senhor Passos..... 24-5444
Antonio Nunes Vaz Touro r 74 Marq Valença..... 28-5653
Antonio Paiva Fernandes armz 347A B Bom Retiro 29-3067
Antonio Paulo Filho dr r 27 4º Oliveira Fausto... 26-1179
Antonio Pereira Campos armz 277 Gen Pedra..... 24-0702
Antonio Pinto Leitão café 1 Arcos..... 22-1138
Antonio R Ferreira armz 26 Gen Pedra..... 24-4363
Antonio R Lisboa 91 1º Março..... 23-5541
Antonio Raimundo fructas Merc Munic r XII 69/73 23-0727
Antonio Ribeiro r 19 Cunha Barbosa..... 24-2704
Antonio Rodrigues r 21 Sampaio Ferraz..... 22-7100
Antonio Rodrigues de Amorim & C armz 213 Gen Caldwell 24-5161
Antonio Rosa marmore 44 Maria Freitas..... 29-8315
Antonio S Carvalho armz 344 Itapirú..... 28-2851
Antonio Santos & C Quatro Nações 70 Buenos Aires 23-4512
Antonio Sepulveda grav 30 1º Ledo..... 22-9345
Antonio da Silva Pinheiro & C armar e brinquedos 115 Alfandega 23-2451
Antonio Simão r 33 Visc Cabo Frio..... 28-7341
Antonio Viriato tamanc 423A S Christovão..... 28-4866
Antonioli Americo r 31 Desemb Izidro..... 28-4911
Antunes Aecio de Albuquerque capt tte r 125 Joanna Angelica 27-1761
Antunes Alberto r 88 Uberaba..... 28-8543
Antunes Alice r 424 Pr Botafogo..... 26-3836
Antunes Almir dr r 309 Av S Sebastião..... 26-2635
Antunes Antonio r 61 Tv Jacaré..... 29-0644
Antunes Aurelio Odorico dr r 116 Bolivar..... 27-0346
Antunes Carlos A Ferreira r 76A c 16 Silv Martins 25-3599
Antunes Carolina r 481 24 Maio..... 29-1814
Antunes Carvalho & C transp 17 S Pedro..... 23-1178
Antunes Corrêa & C cald 66 Th Ottoni..... 23-2707
Antunes Domingos r 195 Sorocaba..... 26-0996
Antunes Ernestina r 76 Alvaro Ramos..... 26-1193
Antunes Ernesto borrach 80 Frei Caneca..... 22-9151
Antunes Gaspar Machado r 866 C Bomfim..... 28-3638
Antunes Guilhermina Hameltt r 258 Siqueira Campos 27-2391
Antunes Guimarães dr r 178 Visc Sta Isabel..... 28-4324
Antunes Herbert S Sá dr r 364 Prud Moraes..... 27-2531
Antunes Hugo r 32 Agenor Moreira..... 28-2225
Antunes Humberto dr r 67 Pinh Machado..... 25-0396
Antunes J camisas 130 2º Ouvidor..... 22-6407
Antunes João r 17 Av 28 Setembro..... 28-7254
Antunes João Figueiredo r 10 Barcellos..... 27-2644
Antunes Joaquim r 75 Araujo Penna..... 28-2079
Antunes Julio pad 248 Av Frco Bicalho..... 28-2117
Antunes Junior Daniel J pad 281 Visc Itauna..... 22-9281
Antunes L coletes 91 1º Gen Camara..... 24-2899
Antunes & Leitão mad 95 Itapirú..... 28-7134
Antunes Lucia vva r 75 Montenegro..... 27-5348
Antunes Luiz José r 70 1º Av Augusto Severo..... 22-0995
Antunes M Cherubina vva r 3 Maia Lacerda..... 22-1759
Antunes Maciel Ayres dr r 10 c 2 Fernando Osorio 25-1297
Antunes Maciel Delmar r 60 Pires Almeida..... 25-4429
Antunes Manoel r 33A Gago Coutinho..... 25-2564
Antunes Marcello Julio despach 37 1º Th Ottoni.. 23-4125
Antunes Moreira F J r 1528 Estr Nova Tijuca..... 28-5589
Antunes & Nelson Costa Ricardo eng 98 4º s 46 Republ Perú 22-0099
Antunes Othon José r 42 Visc Abaeté..... 28-6326
Antunes Pereira & C constr 82 Senhor Mattosinhos 22-9627
Antunes Pereira José r 21 Araujo Gondim..... 27-2101
Antunes & Sá casemiras 107 Uruguayana..... 23-4115
Antunes Salviano commodos 52 Av Augusto Severo.. 22-7055
Antunes Vieira Antonio 188 Riachuelo..... 22-8337
Ao Bastidor de Bordar 104 Av R Branco..... 24-2159
Ao Bem Estar 79 Cattete..... 25-1524
Ao Bogary flores 32 Invalidos..... 22-3477
Ao Cruz de Ouro armz 90 Ennes Filho..... 29-6114
Ao Cruzeiro do Sul armz 242 Arist Lobo..... 28-0466
Ao Diluvio ferrag 75 Estacio Sá..... 22-7480
Ao Forte Brasileiro armz 297 Frco Ennes..... 29-6599
Ao Forte da Piedade armz 388 Clarimundo Mello... 29-4240
Ao Forte Sto Christo armz 241 Sto Christo..... 24-5505
Ao Gallo Mineiro aves ovos 40 Riachuelo..... 22-7461
Ao Gallo de Ouro aves e ovos 274 Gen Camara..... 24-0042
Ao Leão da Gavea armz 746 Jard Botanico..... 26-0047
Ao Leão Marinho armz 35 Sald Marinho..... 24-6361
Ao Leão Suburbano moveis 441 Nerval Gouvêa..... 29-8301
Ao Polo Norte armz 191 Cattete..... 25-0118
Ao Telephone de Ouro 193 7 Setembro..... 22-2389
Ao Trovador 129 Ouvidor..... 22-9021
Aos Dois Mundos 58 Estacio Sá..... 22-7844
Aos Pequenos Moveis 515 Visc Itauna..... 22-7487
Aouila Irmão & C J J faz 380 Alfandega..... 24-3499
Aouila José Jorge r 68 Andr Neves..... 28-4843
Apartamentos Esmeralda 56 Ferreira Vianna..... 25-3861
Apartamentos Gaetano Segreto
Portaria 7 Pedro I..... 24-4978
Administração 7 Pedro I..... 22-4006
Apartamentos Gloria 162 Ld Gloria..... 25-1565
Apartamentos Guinle 116 Pr Flamengo..... 25-0962
Apartamentos Henrique Valladares port 152 Av Henr Valladares 22-0642
Apartamentos Mariz e Barros 336A Mariz Barros... 28-5025
Apartamentos Mogy 243 Montenegro..... 27-5868
Apartamentos Ramon Franco 74/94 Ramon Franco.. 26-2445
Apartamentos Ramon Franco 74/94 2º Ramon Franco 26-2642
Apartamentos do Riachuelo administração 340 4º Riachuelo 22-4592
Apartamentos do Riachuelo port 340 Riachuelo..... 24-1928
Apartamentos Sta Cruz 21 Pedro Rodrigues..... 24-3065
Apartamentos Taylor port 42 Taylor..... 22-9352
Apelian & C L faz 271 Alfandega..... 24-1641
Apélian Leon 252 José Hygino..... 28-1214
Apenburg Hermann r 300 Prud Moraes..... 27-3935
Apfelbaum Miguel r 62 Paul Redfern..... 27-5870
Apolinario Martins armz 466 Anna Nery..... 29-0695
Apollo offic 295 Gen Camara..... 24-0848
Appelbaum Alfredo r 79 Sta Christina..... 25-2535
Aquino & C D lubrif 179 1º S Pedro..... 24-3890
Aquino & C Ltda F R escr 91 6º s 1 e 3 Av R Branco 23-4038
Aquino Carlos lell 22 S José..... 23-5633
Aquino Carlos r 197 Redemptor..... 27-4857
Aquino e Castro Gustavo Alberto dr r 34 Triumpho 22-9098
Aquino Dino Carlos r 20 Visc Sta Isabel..... 28-8478
Aquino Fermina r 57 B Cotegipe..... 28-9248
Aquino Filho Joaquim Thomaz dep beb 58 Senhor Passos 24-0432
Aquino de Freitas comte r 84 D Maria..... 28-6062
Aquino Geraldo r 547 Av Amaro Cavalcanti..... 29-0649
Aquino João dr r 47 Cond Belmonte..... 29-0969
Aquino Junior Julio Fernandes r 71 Sá Ferreira.... 27-4847
Aquino Maria Thereza r 62 Sta Sophia..... 28-1637
Aquino Waldemar Brito maj r 131 Derby Club..... 28-8444
Arab & C Alexis armar 363 Alfandega..... 24-5537
Aragão A Q escr 102 1º Av R Branco..... 22-6875
Aragão Bozano Carlos Bernardino adv escr 19 10º s 7 Gen Camara 23-0411
Aragão Bozano Carlos Bernardino r 51 Henr Dumond 27-5241
Aragão Carlos Quixadá r 116 c 18 Figueir Magalhães 27-2134
Aragão Domingos M Leite r 35 Beco Caboré..... 29-0834
Aragão Fructuoso Muniz B r 41 Martins Penna.... 28-2799
Aragão Henrique B dr r 275 Laranjeiras..... 25-2533
Aragão Jayme Moniz escr 85 5º 1º Março..... 23-4311
Aragão Jayme Moniz r 16 Mar Niemeyer..... 26-2138
Aragão José Garcia P dr r 537 Prud Moraes..... 27-4197
Aragão M r 28 2º Carioca..... 22-6513
Aragão Reynaldo med cons 306 Carmo Netto..... 22-8851
Aragão da Silveira Oswaldo
Rêde particular 28 2º Candelaria..... 23-5995
Residencia 598 4º Av Atlantica..... 27-0769
Aragão Vicente Cavalcanti tte r 34 Av Paula Souza 28-1716
Aragão Villar Siloé r 407 Barata Ribeiro..... 27-2166
Aragon Henrique offic rep radios 110 S Pedro..... 24-6484
Arâmburu Gonzalo r 43 2º Duvivier..... 27-5006
Aranha Adalberto dr r 26 Marq De Pinedo..... 25-4173
Aranha Adalberto Registr Tit e Docum 3º Officio 58 Buenos Aires 23-3050
Aranha Alice r 89 c 18 Araujos..... 28-3620
Aranha Cyro r 243 c 12 S Clemente..... 26-0025
Aranha Goetze & C commissões 28 Benedictinos.... 23-4337
Aranha Hoppe Paulo tte r 390 c 6 Laranjeiras.... 25-4077
Aranhas Olympia r 72 1º Bento Lisboa..... 25-4548
Arantes Joaquim Alcides r 11 1º Beco Carioca.... 22-5898
Arantes Lindolpho r 112 2 Dezembro..... 25-1406
Arantes Luiz Tupy r 215 Hadd Lobo..... 28-4079
Arantes Nogueira dent 1/5 9º s 915 Lg Carioca... 22-4913
Arantes Nogueira r 82 Itabaiana..... 28-5545
Arantes O r 123 Gen Polydoro..... 26-2289
Arantes S 151 Ouvidor..... 22-6479
Arantes Sylvia r 185 1º Av Mem Sá..... 22-9584
Araponga Gay Conceição r 200 Av João Luiz Alves.. 26-3886
Araripe I A r 10 Almte Gonçalves..... 27-2290
Araripe Junior Arthur r 19 c 1 Thereza Guimarães 26-2796

CIA. PALACIO IMPERIO

APARTAMENTOS MOBILADOS

RUA COPACABANA, 115 (LIDO)

COM TODO CONFORTO

Tel. 27-4335

A PARTIR DE 500$000

AO CRUZ DE OURO — Rua Ennes Filho n.º 90 — **Telephone 29-6114** —

Filial: ARMAZEM PRIMOR Rua Joanna Fontoura n.º 33 — **Telephone 29-6607**

ARMAZENS DE LIQUIDOS E COMESTIVEIS FINOS PELOS MENORES PREÇOS

J. FERREIRA MARCELINO

Araripe Macedo José maj r 13 Prç André Rebouças 28-4245
Araripe Macedo Moysés r 107 Prof Gabizo 28-2614
Araripe Macedo Ruh Schueler eng 33/7 6º s 609 Alv Alvim 22-7165
Araripe Raul dr r 124 c 1A Ibituruna 28-1399
Araripe Tristão gen r 62 Acarahy 27-1929
Araujo A Costa mad 60/2 B Iguatemy 28-4433
Araujo A Ferreira pint 93 Mattoso 28-6790
Araujo A da Silva fabr papel 675 Estr Furnas 28-0495
Araujo A da Silva papel 170 Gen Camara 24-4469
Araujo Abelardo dr r 250 c 12 S Clemente 26-1067
Araujo & Abreu bomb 39 Av Gomes Freire 22-4211
Araujo Achilles med cons 183 10º s 1008/10 Av R Branco 22-3033
Araujo Achilles dr r 45 Maria Amalia 28-4109
Araujo Adão Pereira r 124 Salv Corrêa 27-4885
Araujo Adjalme E C r 514 S Clemente 26-0386
Araujo Affonso r 187 c 8 C Bomfim 28-3521
Araujo Agnello r 29 B Lucena 26-2044
Araujo Alberto Antonio r 800 C Bomfim 28-1584
Araujo Alberto Padua dr r 76A c 27 Silv Martins 25-3899
Araujo Alberto Pereira r 32 Paulo Barreto 26-2888
Araujo Albino Lopes r 27 Dias Silva 28-9144
Araujo Alice r 61 Alice 25-3973
Araujo Alice S Carvalho r 68 Palmeiras 26-4191
Araujo de Almeida Ramiro r 1302 Av Maracanã 28-9682
Araujo Aluysio archit escr 151 1º s 105 Av Nilo Peçanha 22-8999
Araujo Alvaro Martins r 38 Farani 26-2259
Araujo Alvaro R 132 2º s 1 Quitanda 23-2411
Araujo Alves Carlinda r 184 Prud Moraes 27-3246
Araujo Americo adv escr 10 1º Republ Perú 23-5277
Araujo Antenor r 142 Av Carlos Peixoto 26-0658
Araujo Antonio 74 1º Gen Severiano 26-2553
Araujo Antonio Corrêa r 11 Pereira Barreto 28-2763
Araujo Antonio Paulo r 40 Mar Trompowsky 28-2841
Araujo Antonio Quirino r 199 Sta Clara 27-5225
Araujo Antonio Silva carreg 44 E F C B 95 Cajueiros 24-1158
Araujo Antonio Torres r 219 Licinio Cardoso 28-1704
Araujo Aristides Teixeira r 190 Bella 28-0962
Araujo Aristides Vieira r 405 Av Paulo Frontin 28-5402
Araujo Arnaldo r 64 Alice Figueiredo 29-0664
Araujo Arthur dr r 29 2º Candido Mendes 25-4049
Araujo Azevedo & C louças 90 Alfandega 23-0664
Araujo Barcellos & C café Prç Christ Ottoni 24-1721
Araujo Barcellos & C armz 97 Visc Gavea 24-2668
Araujo Bastos Paulo r 88 2º Pr Flamengo 25-4595
Araujo Beatriz Rocha r 401 Laranjeiras 25-1489
Araujo Bento D dr r 15 Almte Gonçalves 27-2442
Araujo Bertha cost 14 2º Republ Perú 23-1101
Araujo Brazilio Americo r 100 c 4 Ypiranga 25-3865
Araujo C r 5 5º Belfort Roxo 27-3910
Araujo & C A archit 333 S Pedro 24-2195
Araujo & C Eduardo café 28 1º Mayrink Veiga 24-0388
Araujo & C Gaspar Silva faz 76 Alfandega 23-0936
Araujo C Gonçalves ferrag 283 Cattete 25-0706
Araujo & C J vidraceiros 210 Uruguayana 24-2101
Araujo & C J armz 80/2 Cardoso Moraes 29-6011
Araujo & C Ltda E fabr meias 465 B Bom Retiro 29-4347
Araujo & C Maurilio anilinas 76 1º Candelaria 23-2314
Araujo & C P escr 82 1º S Pedro 24-0364
Araujo & C P drog 82 S Pedro 24-2516
Araujo Caetano Goncalves r 72 2 Dezembro 25-0649
Araujo Candido Basilio dr r 851 Copacabana 27-2409
Araujo Candido José r 28 Sylvio Romero 22-7449
Araujo Carlos repres 163 Th Ottoni 23-4808
Araujo Carlos r 85 Xavier Silveira 27-1964
Araujo Carmo adv escr 48 1º S Pedro 23-5089
Araujo Carmo José dr r 686 Barata Ribeiro 27-1044
Araujo Carvalho S vva r 25 Prç Cardeal Arcoverde 27-1346
Araujo Cauby r 227 Jard Botanico 26-1410
Araujo Cesar dr r 67 Frederico Eyer 27-0555
Araujo Clara Inah r 67A Mach Assis 25-2175
Araujo Costa Arthur L dr r 380 B Torre 27-0830
Araujo Costa Edison r 250 Av Pasteur 26-2509
Araujo Costa O I r 88 6º Pr Flamengo 25-2921
Araujo Cunha Carlos r 271 Humaytá 26-1733
Araujo David mad 35 Misericordia 23-1046
Araujo David Eugenio r 43 Sta Sophia 28-1273
Araujo Deoclydes r 67 c 1 Gen Roca 28-9482
Araujo Dias Antenor dr r 1241 24 Maio 29-3977
Araujo Domingos J armz 73 Alfandega 24-1874
Araujo Eduardo r 163 Cabuçú 29-0805
Araujo Eduardo r 43 Almte Tamandaré 25-4298
Araujo Emilio Wilson dr r 108 Sá Vianna 28-5911
Araujo Ernani r 295 Lins Vasconcellos 29-1534
Araujo F cofres 119 Ourives 24-4548
Araujo F Fonseca escr 183 6º s 607 Av R Branco 22-8181
Araujo Fernandes Antonio marcen 78 Mach Coelho 22-0441
Araujo Filho Antonio José r 145 1º S Christovão 28-8753
Araujo Filho Antonio Rodrigues r 181 S Januario 28-8793
Araujo Florentino José commodos 44 Gen Polydoro 26-4367
Araujo Floripes Moura r 179 Hadd Lobo 28-7945
Araujo Francisco Luiz dr r 91 Av Paula Souza 28-3395
Araujo Franco L r 165 Sá Ferreira 27-5502
Araujo Franklin r 1061 4º Copacabana 27-5024
Araujo Freitas & C drog 88 1º Ourives 24-0334
Araujo Freitas & C drog 94 S Pedro 24-4252
Araujo Freitas Henrique P r 86 Copacabana 27-3273
Araujo Fulton armz 71 Lopes Quintas 26-1508
Araujo Gastão Vieira r 141 c 1 Visc S Vicente 28-7070
Araujo Gervazio Pinto gravad 45 Ledo 24-0631
Araujo Góes vva r 445 S Clemente 26-0291
Araujo Góes M dr 354 Pr Botafogo 26-1306
Araujo Gomes Eugenia r 451 Marq S Vicente 27-5265
Araujo Henrique comte r 112 Torres Homem 28-7665
Araujo Hotel 64 1º Marcilio Dias 24-0789
Araujo Ibrahim Hypolito r 75 Garcia Redondo 29-4712
Araujo Iglesias I med cons 65 3º Carmo 23-1571
Araujo & Irmão vidros 105 Ev Veiga 22-2366
Araujo Irmão & Reis ferr 40 Laranjeiras 25-3827
Araujo Itamar faz 18 Carolina Meyer 29-1530
Araujo Izidro Leite Ferreira dr r 134 Sta Alexandrina 28-5365
Araujo J ferr serralh 357 B Mesquita 28-1780
Araujo J r 306 Gen Polydoro 26-3731
Araujo J r 183 Prud Moraes 27-1422
Araujo J Horta r 696 Barata Ribeiro 27-0238
Araujo J L ferrag 93 Th Ottoni 23-5063
Araujo J M C r 262 Mariz Barros 28-2549
Araujo Jayme dr r 273 Dias Cruz 29-0204
Araujo João Baptista mov 172 Affonso Cavalcanti 22-8902
Araujo João H corret 192 1º Quitanda 23-4182
Araujo João H r 122 c 3 Bulhões Carvalho 27-0954
Araujo João Manoel gen r 84 B S Borja 29-3902
Araujo João Moreira r 36 Thompson Flores 29-4200
Araujo Joaquim Eugenio r 74 Av Paula Souza 28-7035
Araujo Joaquim Gonçalves commend r 15 1º Pires Almeida 25-4410
Araujo Joaquim Paulino r 112 Xavier Silveira 27-3410
Araujo Jorge Brasilio dent 37 11º s 1110 Alvaro Alvim 22-6210
Araujo Jorge José Augusto dr r 679 B Mesquita 28-5062
Araujo José r 11 Domicio Gama 28-5682
Araujo José Alves contador 103 1º Gen Camara 23-5794
Araujo José Alves r 460 Hadd Lobo 28-8718
Araujo José Gonçalves r 62 Concordia 22-6352
Araujo José Gonçalves r 93 Dr Sattamini 28-1963
Araujo José P dr r 118 Visc Abaeté 28-6233
Araujo José Schumann 28 Gago Coutinho 25-2230
Araujo Josino vva r 10 Marqueza Santos 25-1359
Araujo Julieta r 1053 Copacabana 27-2335
Araújo Julieta Gitirana r 455 Visc Pirajá 27-2061
Araujo Laura r 37 1º Tte Possolo 22-3122
Araujo Leitão & C Ltda commissões 27 Av R Branco 23-4967
Araujo Leite Leticia r 484 S Clemente 26-2983
Araujo Lezuy r 120 c 16 Torres Homem 28-8574
Araujo Lima A r 185 1º Av Salv Sá 22-1214
Araujo Lima G r 138 Ferreira Pontes 28-9205
Araujo Lima Lucilia r 46 Visc Sta Isabel 28-6588
Araujo Lincoln cons 74 Sta Luzia 23-0404
Araujo Lincoln med 81 1º Republ Perú 22-3551
Araujo Lincoln dr r 416 Hadd Lobo 28-0326
Araujo Luciano r 161 Prof Valladares 28-1511
Araujo Luiz r 172 Hermenegildo Barros 22-6015
Araujo Luiz Gomes dr r 15 Irineu Marinho 26-3770
Araujo M moveis 96 Gen Caldwell 24-0338
Araujo M A r 32 c 1 José Patrocinio 28-4965
Araujo M M carvão 94 Pr S Christovão 28-4197
Araujo Maia & C café dep 150/2 Pedro Alves 24-6720
Araujo Maia & C 113 3º Th Ottoni 24-6737
Araujo Maia Galdino r 64 S João Baptista 26-1167
Araujo Maia H r 18 Martins Ferreira 26-2648
Araujo Maia M Mourão r 64 S João Baptista 26-1167
Araujo Maia Raul r 59 David Campista 26-0609
Araujo Manoel r 76 2º Th Ottoni 23-1385
Araujo Manoel r 84 Francisca Meyer 29-1365
Araujo Manoel Amelio r 431 c 9 Vol Patria 26-3925
Araujo Manoel José r 23 3º Prç Floriano 22-9070
Araujo Manoel Martins r 52 Visc Silva 26-2658
Araujo Manoel Pereira r 91 Dr Sattamini 28-5543
Araujo Manoel Silva typogr 237 S Pedro 24-3515
Araujo Manuel Lopes r 286 S Freo Xavier 28-9551
Araujo Maria r 145 Bento Lisboa 25-3722
Araujo Maria Adelia r 42 2º Carioca 22-2441
Araujo Maria Gomes r 57 Sen Dantas 22-0182
Araujo Maria Isabel r 35 c 5 Maia Lacerda 22-9604
Araujo & Marques pad 109 Catumby 22-1124
Araujo Maurilio Leite r 222 D Marianna 26-1291
Araujo Mauro r 128 3º Sta Clara 27-3986
Araujo Miguel bonbons 76 Eleuterio Motta 29-6633
Araujo Moacyr r 74 c 1 B S Francisco 28-9251
Araujo Motta & C J roupas brancas 50 Constituição 22-2849
Araujo Mourão Albertina r 221 1º Av Mar Floriano 24-4855
Araujo Murillo Brêtas dr r 9 Sta Amelia 28-9292
Araujo O T r 50 Borda Matto 28-5035
Araujo Oliveira Ivo r 180 Grajahú 28-2041
Araujo Oswaldo med cons 73 1º 7 Setembro 23-2878
Araujo Oswaldo r 111 B Ubá 28-6437
Araujo Oswaldo C dr r 59 c 1 Demetrio Ribeiro 26-2799
Araujo Paulo F de F dr r 134 Sta Alexandrina 28-5365
Araujo Pedro escr 132A Ev Veiga 22-3993
Araujo Penna A dr r 12 Benj Constant 25-3538
Araujo Penna A G r 22 Ramos Fonseca 29-0486
Araujo Penna & C pharm 57 Quitanda 23-5050
Araujo Penna & C pharm 57 Quitanda 23-4876
Araujo Penna L Candido r 127 Paysandú 25-2874
Araujo Penna Pedro dr r 12 Benj Constant 25-3538
Araujo Pimenta Antonio Coutinho dr r 479 Miguel Angelo 29-0996
Araujo Plinio R electr 215/7 Pedro Alves 24-6164
Araujo Regina Ceoli r 124 c 2 Ibituruna 28-7860
Araujo Rivero José r 95 Riachuelo 22-7291
Araujo Rocha A r 202 Pereira Silva 25-2406
Araujo Rocha João r 15 D Delphina 28-4203
Araujo Romeu Augusto louças 768 B Mesquita 28-0599
Araujo Rosa Ondina r 142 André Cavalcanti 22-4036
Araujo e Silva J Vicente r 43 Felix Cunha 28-0939
Araujo Silvestre dr r 83 Sá Ferreira 27-1425
Araujo Soter Caio r 90 Duvivier 27-5227
Araujo Sylvio G C med cons 34 1º Visc R Branco 22-4749
Araujo Tito dr r 27 Greenhalgh 28-4361
Araujo Vento Maria r 32 2º Republ Perú 23-3894
Araujo Virgolina r 284 Visc Pirajá 27-2197
Araujos José Rodrigues r 1240 C Bomfim 28-8610
Arbex Antonio F calç 244 Alfandega 24-3926
Arbitro da Elegancia O alfaiat 187 4º s 2 Ouvidor 22-1324
Arbuckle & C escr 4 sb S Bento 23-4027
Arbuckle & C trapiche 156/62 Sacc Cabral 24-0190
Arcelus Joseph r 314 3º Pr Flamengo 25-2460
Archivo Nacional 26 Prç Republica 22-4441
Arcos Adelino Rey café 49 Sant'Anna 24-0737
Ardente José metaes 60 Visc Itauna 24-2891
Arêa Leão A E med cons 5 3º Carmo 22-1241
Arêa Leão Antonio Eugenio dr r 31 Antonio Basilio 28-3244
Arêa Leão Luiz r 35 Antonio Basilio 28-4026
Areal & C Armindo da Silva bakelite 292 Gen Bruce 28-8046
Areal & C M moveis 183 7 Setembro 22-3387
Areal Graciano E r 17 Aquidaban 29-4934
Areal Ignacio r 98 1º Pr Flamengo 25-1232
Areal M F marmor 213 Senhor Passos 24-5293
Areal Manoel Francisco moveis 11 Invalidos 22-2933
Areal Sara r 144A c 4 Marq Abrantes 25-4232
Arêas Alfredo Rocha r 462/70 Pacheco Leão 26-4093
Arêas Alvaro maj r 14 Cesario Alvim 26-0430
Arêas & C Abilio ferrag 112 Av Passos 24-1776
Arêas Cesar r 29 Quinta 28-2052
Arêde & Lourenço pint 138 Lavradio 22-0117
Arêde Valentim flores Gen Polydoro 26-2590
Areias Almerindo Martins armz 871 C Bomfim 28-0949
Areias Galvão r 104 Bom Pastor 28-2484
Areias Netto J L dr r 59 Ferreira Vianna 25-3832
Areno Arnaldo r 52 D Minervina 22-8523
Areno Waldemar dr r 465 S Freo Xavier 28-0984
Arentz H J W r 205 Joaq Murtinho 22-6955
Arenzon Isaac r 348 1º Av 28 Setembro 28-0784
Areuvald Jocnkl r 240 1º Senado 22-6965
Argentina Hotel Rède particular 30 Cruz Lima 25-4200
Argento Americo adv escr 103 2º s 5 Av R Branco 23-1239
Argollo Francisco Paula vva mar r 514 C Bomfim 28-0734
Argollo Quodvultdeus dr r 42 Joaq Tavora 29-2221
Arialos José r 167 Joaq Murtinho 22-4782
Arias Arthur Casares r 16 c 1 Desemb Izidro 28-8671
Arias José r 159A Benj Constant 25-1760
Arias Miguel café 2 Maj Sayão 24-4936
Arie S Israel r 104 Gust Sampaio 27-3090
Arieira Arthur dr r 7 10º Pedro I 22-2569
Arieira Carlos r 156 Visc Pirajá 27-5623
Ariel Editora Ltda livr 40 5º Sen Dantas 22-1406
Arieta & C couros 165 Alfandega 24-0131
Arieta J E r 24 Octaviano Hudson 27-1503
Arinchtein Marie mme r 223 Toneleros 27-4332
Aristides Dario da Rosa tte cel r 303 Uruguay 28-8086
Aristides & Moreira ferr 23 Visc Duprat 22-7893
Ariza Iva Baroni r 121 B Torre 27-0715
Arlindo & C Ltda aves e ovos 127 Uruguayana 23-2816
Arlindo & C Ltda aves e ovos 111 Buenos Aires 23-3860
Armada Emma S escr 168 1º Av Mar Floriano 24-2500
Armada Emma S r 720 9º Av Atlantica 27-3385
Armando & Adolpho mach 192 Quitanda 23-0797
Armando Affonso r 125 Silv Martins 25-1541
Armando & Almeida calç fabr 80 Costa 24-3285
Armando & C Ltda tapec 106 Av Passos 24-0555
Armando Germano r 99 1º Ramon Franco 26-3354
Armando dos Santos armz 34 Pedro Alves 24-6667
Armando Stab ferr 120A Jorge Rudge 28-3600
Armando Vieira & C joalh 103 1º Ouvidor 23-4501
Armarinho do Augusto 288 Vol Patria 26-0136
Armarinho Cristo Redentor 2 Jard Botanico 26-4251
Armarinho Flor das Laranjeiras 392 Laranjeiras 25-0374
Armarinho Sta Clara 661 Copacabana 27-0519
Armarinho Sta Luzia 233 Lobo Junior 29-6448
Armarinho S João Baptista 258/60 Vol Patria 26-0124
Armco International Corporation The Escriptorio 81A 4º Alfandega 23-4028
Fabrica 82 Dr Sá Freire 28-0298
Armz A Brasileirinha 41 Campos Paz 28-6502
Armz A Parreirinha 67 Lapa 22-2313
Armz Adamastor 58 Leandro Martins 24-0856
Armz Adriano 69 C Bomfim 28-0929
Armz Affonso Penna 33 Martins Penna 28-0384
Armz Affonso Penna 150 Affonso Penna 28-2649
Armz Aguia de Ouro 233 S Luiz Gonzaga 28-4953
Armz dos Alliados 201 Costa Mendes 29-6181
Armz Alliança 32 Maj Avila 28-2274
Armz Alliança 288A S Freo Xavier 28-1102
Armz Alliança 402 Riachuelo 22-9622
Armz Almeidas 431 24 Maio 29-2359
Armz Alvear 481 Dias Cruz 29-1030
Armz Alves 56 Alvaro Ramos 26-1217
Armz Amarantino 19 Constituição 22-1602
Armz America 944A C Bomfim 28-1180
Armz America do Sul 2 Abilio 28-4825

ARMAZEM

AO LEÃO DA RUA LARGA

A CASA MAIS BARATEIRA DO BRASIL



Rua Marechal Floriano Peixoto n. 110

ANTONIO AUGUSTO TAVARES

Telephone 24-5145

Evite longas caminhadas installando extensões em lugares convenientes

ARMAZENS SENDAS

SENDAS & CIA.

Liquidos e comestiveis finos — Generos de 1.ª pelos menores preços

MATRIZ: Av. 28 de Setembro, 284
TEL. 28-0021
FILIAL: R. B. Mesquita, 730
TEL. 28-2556

Armz Americano 761 Copacabana 27-0745
Armz Americano 761 Copacabana 27-2966
Armz dos Anjos 279 Bella 28-5807
Armz Ao Balão Luzitano 192 Ld Barroso 24-0375
Armz Ao Bom Mercado 279 Cattete 25-0294
Armz Ao Castello de Paiva 91 Bella 28-4005
Armz Ao Cruzeiro do Sul 242 Arist Lobo 28-0466
Armz Ao Forte do Bom Retiro 103 B Bom Retiro .. 29-4855
Armz Ao Forte Brasil 596 B Mesquita 28-4502
Armz Ao Forte Luzitano 1 Cattete 25-2879
Armz Ao Forte S Jorge 59 Borja Reis 29-3871
Armz Ao Globo 146 S Luiz Gonzaga 28-1044
Armz Ao Guarany 268 C Bomfim 28-1028
Armz Ao Imperador 148 Sá Vianna 28-6453
Armz Ao Leão da Rua Larga 110 Av Mar Floriano .. 24-5145
Armz Ao Lusomar 66 Balthazar Lisboa 28-1562
Armz Ao Mondego do Uruguay 324 Maxwell 28-5892
Armz Ao Novo Oceano 460 S Luiz Gonzaga 28-3946
Armz Ao Pharol da Villa Joppert
109 Sargento Silva Nunes 29-6190
Armz Ao Treme Terra 701 Jard Botanico 26-2610
Armz Ao Tubarão da Penha 250 Montevidéo 29-6192
Armz Aos Dois Mares 127A Bella 28-2526
Armz Aos Dois Mares 36 Artistas 28-2047
Armz Aos Dois Mundos 58 Estacio Sá 22-7844
Armz Apolo 582 Arch Cordeiro 29-4347
Armz Aragão 136 C Bomfim 28-2955
Armz Araponga 208 Cattete 25-0200
Armz Araponga 145 Nabuco Freitas 24-1520
Armz Araujo 67 Sacc Cabral 24-3180
Armz Araujo 696 C Bomfim 28-0630
Armz Areas 373 Uruguay 28-1334
Armz Argos 403 Sen Ant Carlos 29-6023
Armz Atlantico 2 Av Henriq Valladares 22-5756
Armz Atlantico 46 Siqueira Campos 27-2381
Armz Aurora 331 Clarimundo Mello 29-4905
Armz Avenida 3010 Av Suburbana 29-8278
Armz Avião 425 B Itapagipe 28-0264
Armz Avião filial 573 Theodoro Silva 28-2957
Armz Azeredo 184 José Bonifacio 29-0890
Armz Azeredo 426 Dias Cruz 29-2798
Armz Babylonia 656 Copacabana 27-0811
Armz Bahia 153 Itapirú 28-0979
Armz Bahiano 199 Anna Nery 28-1061
Armz Balão 265 America 24-1947
Armz Balkanico 216 Arist Caire 29-4040
Armz Balneario 30 Mar Cantuaria 26-2219
Armz Baptista 203 Bom Pastor 28-1819
Armz e Bar Britania 110/2 Cosme Velho 25-0065
Armz e Bar Fiel de Ramos 104 Missões 29-6521
Armz e Bar Povoense 311 Gen Camara 24-0071
Armz e Bar Rio Bonito 2 C Bomfim 28-6176
Armz e Bar Triunfante 23 Dr Bernardo Figueiredo .. 29-6237
Armz Barão 62 Adriano 29-1812
Armz Barão de Petropolis 146 B Petropolis 28-0810
Armz Barreto 254 José Bonifacio 29-0303
Armz Barroso 254 Siqueira Campos 27-2819
Armz Batalha 51 D Zulmira 28-5338
Armz Beija Flor 205 Jacurutan 29-6544
Armz Beija Flor 30 S João Baptista 26-3389
Armz Beira Alta 41 Bened Hyppolito 24-3112
Armz Beira Mar 152 Pr Botafego 26-1104
Armz Beirão 96 Conceição 24-3597
Armz Bella Vista 74 Bella Vista 29-2442
Armz da Bica 100 Bica 29-0296
Armz Boa Esperança 157 Amparo 29-8144
Armz Boa Esperança 151 B Torre 27-2294
Armz Boa Esperança 90 Menna Barreto 26-1775
Armz Boa Ventura 61 Sá Freire 28-8822
Armz Boa Vista 3 Marq S Vicente 27-3750
Armz Boa Vista 43 Estr Velha Tijuca 28-2976
Armz Boavista 39 Prç Avahy 29-0803
Armz Bolsa Brasileira 155 Hadd Lobo 28-0191
Armz Bom Jardim 50 Gonçalves 22-9359
Armz Bom Pastor 105 Bom Pastor 28-1381
Armz Bomfim 550 Copacabana 27-3468
Armz Botafogo 137 Passagem 26-0982
Armz Boulevard 60 Av 28 Setembro 28-3123
Armz Brandão 45 Gen Argollo 28-5427
Armz Brasil 20 Carolina Santos 29-3457
Armz Brasil 161 José Bonifacio 29-2258
Armz Brasil 27 Av 28 Setembro 28-0460
Armz Brasil 64 S Luiz Gonzaga 28-0093
Armz Brasil 466 Anna Nery 29-0695
Armz Brasil 15A Borda Matto 28-2986
Armz Brasil 96 Bernardo Guimarães 29-1514
Armz Brasil 113 Sen Pompeu 24-2055
Armz Brilhante 38 Dr Bulhões 29-3489
Armz Brilhante 95 Clovis Bevilacqua 28-3102
Armz Brito 426 Estr Norte 29-6080
Armz Bruno 34 Cintra 29-6214
Armz Caboclo 46 Itapirú 28-4971
Armz Cabuçú 198 D Romana 29-1132
Armz Cabuçú 56 D Francisca 29-1524
Armz Cachamby 264 Cachamby 29-0304
Armz Cachoeira 102 Silvino Montenegro 24-2135
Armz Cachoeira 389 Villela Tavares 29-1553
Armz e Café Chantecler 43 S Manoel 26-2308
Armz e Café Gato Preto 60/2 José Vicente 28-1429
Armz e Café Sta Therezinha 51 D Manoel 23-1391
Armz California 426 Sen Euzebio 24-3081
Armz Campeão 136 Maia Lacerda 22-7485
Armz Campos 118/20 André Cavalcanti 22-8308
Armz Canadá 400 Laranjeiras 25-2356
Armz Canadense 82 Bento Lisboa 25-2871
Armz Cancella 57 S Luiz Gonzaga 28-0295
Armz Capital 178 Riachuelo 22-5212
Armz Caravella 50 Catumby 22-8714
Armz Carioca 1 B Cotegipe 28-1820
Armz Carioca 124 Lino Teixeira 29-0897
Armz Carvalho matriz 2 Silva Pinto 28-5329
Armz Carvalho filial 39A Petrocochino 28-6487
Armz Casa Natal 287 S Clemente 26-0579
Armz Casaes 54 Visc R Branco 22-5312
Armz Castello 48 Gen Severiano 26-1418
Armz Castello 223 Paula Brito 28-7150
Armz Ceará 631 Uranos 29-6625
Armz Celeiro do Garnier 137 Dr Garnier 29-4491
Armz Celeste 38A S'Ivana 29-2556
Armz Celleiro das Familias 74 Sen Furtado 28-1238
Armz Centenario 445 S Freo Xavier 28-2913
Armz Centenario 178 Dr Noguchi 29-6111
Armz Central 158 Bella 28-0467
Armz Central 290 Visc Niethcroy 28-2105
Armz Central 57 Relação 22-0003
Armz Central 158 Cardoso Moraes 29-6128
Armz Central 247/9 Cachamby 29-1857
Armz Central 63 Campos Salles 28-2859
Armz Central 689 S Freo Xavier 28-3882
Armz Central 264 B Bom Retiro 29-4678
Armz Central 15 Gen Pedra 24-4144
Armz Central 28 Romeiros 29-6536
Armz Central 82C Siqueira Campos 27-1439
Armz Central 194 Senado 22-0335
Armz Central 880 Av Amaro Cavalcanti 29-1187
Armz Central da Gavea 230 Marq S Vicente 27-3050
Armz Central das Laranjeiras 360 Laranjeiras 25-0171
Armz Chave de Ouro 94 Marq Olinda 26-0296
Armz Chaves 226 Marq S Vicente 27-2754
Armz Chrystal 16 Prç Lopes Trovão 23-2834
Armz Cintra Vidal 54 Alvaro Miranda 29-3170
Armz Coelho 119 Costa 24-5645
Armz Colombino 272 C Bomfim 28-0082
Armz Colombo 12/4 Prç José Alencar 25-2040
Armz Colosso 116 Marq Abrantes 25-1208
Armz Colosso 100 Pedro Americo 25-3931
Armz Combate 108 Alzira Brandão 28-2322
Armz Combate 236 Carvalho Souza 29-8197
Armz Commercial 97 Visc Itauna 24-2183
Armz Condor 137 Visc Abaeté 28-7146
Armz Condor 273 Sto Christo 24-2679
Armz e Confeit Paris 641 Av Amaro Cavalcanti 29-2675
Armz Confiança 423 S Clemente 26-0690
Armz Confiança 197 Araujo Lima 28-6641
Armz Confiança 62 Mar Jardim 29-6591
Armz Copacabana 1130 Copacabana 27-1546
Armz Coração de Jesus 205 Miguel Cervantes 29-3484
Armz Corcovado 214 Laranjeiras 25-0195
Armz Cosme e Damião 89 Gen Galiene 29-6562
Armz Cosmopolita 144 Philomena Nunes 29-6630
Armz Costa Barros 20 Costa Barros 24-6559
Armz das Crianças 68 S Clemente 26-0407
Armz Cristal 198 Itapirú 28-7995
Armv Cruz de Malta 419 Av 28 Setembro 28-6295
Armz Cruz de Malta 109 Joanna Fontoura 29-6481
Armz Cruz de Malta 240 Anna Leonidia 29-3360
Armz Cruz de Ouro 280 Senado 22-9655
Armz Cruzeiro 134 D Zulmira 28-4353
Armz Cruzeiro 420 Demetrio Ribeiro 26-1629
Armz Cruzeiro 72 Sen Nabuco 28-2704
Armz Cruzeiro 948 C Bomfim 28-1195
Armz Cruzeiro do Sul 15 Miguel Frias 22-2292
Armz Curityba 849A B Bom Retiro 28-3817
Armz Curvello 1 Dias Barros 22-0731
Armz Delta 48 Delta 29-4046
Armz Democrata 67 Capt Jesus 29-2687
Armz Despensa Bom Pastor 41 Gen Roca 28-0853
Armz Despensa das Familias 373 24 Maio 29-1673
Armz Destino 204 Gen Polydoro 26-0877
Armz dos Dezoito 18 Wenceslau 29-4920
Armz Diamantino 100 Pereira Franco 22-3457
Armz Dois Irmãos 78A Gust Riedel 29-0305
Armz 2 de Julho 96 Paranapiacaba 29-4267
Armz Dois Oceanos 136 S Luiz Gonzaga 28-1659
Armz Dragão 465 Hadd Lobo 28-0775
Armz Dragão 26 Castro Alves 29-2688
Armz Dragão 831 B Mesquita 28-5096
Armz Dragão 465 Hadd Lobo 28-5056
Armz Duas Nações 376 B Mesquita 28-1512
Armz Duas Patrias 69 Antonio Salema 28-5863
Armz Duas Patrias 134 Dr Noguchi 29-6045
Armz Echo dos Pillares 1960 Av Suburbana 29-1668
Armz Elite 858 Copacabana 27-1047
Armz Elite 40 Corrêa Dutra 25-0330
Armz Elite 141 B Itapagipe 28-2465
Armz Emporio 155 Passagem 26-3269
Armz Ermida 156 Gen Camara 23-2833
Armz Escadinha 121 Pedro Americo 25-1675
Armz Esperança 186 Abolição 29-3891
Armz Esperança 74 Moura Britto 28-0455
Armz Esperança 33 Esperança 28-4706
Armz Esperança 2368 Av Suburbana 29-0320
Armz Esperança 262 Uruguay 28-4044
Armz Esperança 230 Anna Nery 28-1482
Armz Esperança 263 Ibiapina 29-6297
Armz Esperança 126 Alvaro Ramos 26-1797
Armz Esplanada 36 Prç Vieira Souto 22-7849
Armz Estiva 177 Sacc Cabral 24-6569
Armz Estrela 26 Riachuelo 22-1667
Armz Estrela do Norte 93 Panamá 29-6520
Armz Estrela de Prata 157 Sen Pompeu 24-0838
Armz Estrella 247 Antonio Rego 29-6595
Armz Estrella 81 Carlos Sampaio 22-8568
Armz Estrella 132 S Freo Xavier 28-1463
Armz Estrella 150 Barreiros 29-6030
Armz Estrella 53 S Freo Prainha 24-3550
Armz Estrella 122 S Christovão 28-4905
Armz Estrella d'Alva 430 Couto 29-6564
Armz Estrella do Campo 2 S Luiz Gonzaga 28-0948
Armz Estrella de Ouro 101 Bambina 26-0705
Armz Estrella de S Christovão 84 C Leopoldina 28-3235
Armz Estrella da Verdade 327 Caminho Itararé 29-6596
Armz Europa 31 Demetrio Ribeiro 26-3926
Armz Exemplar 691 Av Automovel Club 29-4604
Armz Falcão 242 Bella 28-8900
Armz Faliete 135 Faliete 28-4999
Armz Familiar 387 Gen Canabarro 28-5845
Armz Familiar 34 Paes Andrade 29-1118
Armz Familiar 102 Maria Rodrigues 29-6275
Armz das Familias 203 Itapirú 28-2141
Armz das Familias 103 Sto Amaro 25-1285
Armz das Familias 106 Lucidio Lago 29-4179
Armz das Familias 166A Maxwell 28-3038
Armz Favorito 213 Gen Caldwell 24-5161
Armz Federal 96 Reg Feijó 24-0268
Armz Federal 316 Itapirú 28-3394
Armz Feira Nova 38 Lino Teixeira 29-3547
Armz Fernandes 1 Trany 29-6712
Armz Fidalgo 409 Vol Patria 26-0200
Armz Fidelidade 543 Estr Eng Pedra 29-6486
Armz Fiel 447 Vol Patria 26-1499
Armz Fiel do Leme 32 Salv Corrêa 27-2550
Armz Fiel do Leme 32 Salvador Corrêa 27-0471
Armz Fiel da Praia 120 Pr Botafogo 25-1340
Armz Filgueiras 76 Piauhy 29-2343
Armz Filhos do Sol 34 Mattoso 28-1158
Armz Flor da Invernada 157 Cariry 29-6464
Armz Flor de Madureira 103 Estr Mar Rangel 29-8260
Armz Flor de Maio 770 B Mesquita 28-0049
Armz Flor do Prado 1758 Av Suburbana 29-1313
Armz Flores 300 S Pedro 24-3917
Armz Floresta 38 Andaraby 28-9241
Armz Florinda 90 B Iguatemy 28-5191
Armz Fluminense 86 Florentina 29-2806
Armz Fluminense 137 Aurelio Garcindo 29-6075
Armz Fontellas 342 Maria Passos 29-8275
Armz Forte Belem 29 Visc Abaeté 28-5028
Armz Forte Brasileiro 60 Passagem 26-2048
Armz Forte da Circular 75 Lobo Junior 29-6531
Armz Forte das Neves 1 Progresso 22-6349
Armz Forte de Ramos 1047 Uranos 29-6411
Armz Fortuna 111 Hadd Lobo 28-4112
Armz Futurista 91 Paranhos 29-6543
Armz Futurista 27 2 Fevereiro 29-3077
Armz Futurista 607 24 Maio 29-3098
Armz Futurista do Meyer 107 Lopes Cruz 29-4824
Armz Galeão 18 Gen Pedra 24-5657
Armz Gallo 66 Constituição 22-8950
Armz Ganha Pouco 478 Cardoso Moraes 29-6299
Armz Gatão 70 Lopes Cruz 29-1333
Armz Gato Preto 370 Sen Euzebio 24-3610
Armz Gaucho 327 Cattete 25-3494
Armz Gaucho 327 Cattete 25-0194
Armz Gaucho 2781 Av Suburbana 29-2633
Armz Gaucho de S Christovão 233 Bella 28-0480
Armz Globo 355 S Clemente 26-0675
Armz Globo 788 Clarimundo Mello 29-4617
Armz Globo 280 Borja Reis 29-3454
Armz Globo 106 Luiz Barbosa 28-0404
Armz Globo 355 S Clemente 26-3838
Armz Gloria 105 Coqueiros 22-8510
Armz Gloria 261A Licinio Cardoso 28-4886
Armz Gloria 67 Juvenal Galleno 29-6133
Armz Gloria do Riachuelo 412 Riachuelo 22-3000
Armz Gomes roupas 34/6 Ramalho Ortigão 22-4731
Armz Gomes Freire 35 Av Gomes Freire 22-0155
Armz Gomes Serpa 90 Gomes Serpa 29-3548
Armz Gonçalves 134 B Petropolis 28-1364
Armz Goyano 7 Itaquaty 29-8188
Armz Goyano 75 Visc Itauna 24-2755
Armz Goyaz 562 Goyaz 29-2282
Armz Grajahú 54 Grajahú 28-2077
Armz Grande Ponto 304 S Christovão 28-4849
Armz Grandella 250 Arist Lobo 28-0309
Armz Guanabara 85 Gen Polydoro 26-0391
Armz Guapy 142 Nabuco Freitas 24-3540
Armz Guarany 206 Marq Abrantes 26-0104
Armz Guarany 1043 B Mesquita 28-6217
Armz Guarany 149 Lobo Junior 29-6510
Armz Guarany 32 Isolina 29-4356
Armz Guarany 66B Ld Tabajaras 27-3603
Armz Guarany 234 Ferreira Pontes 28-2642
Armz Guarany 147 Frco Eugenio 28-2846
Armz Guimarães 70 Gen Bel'egarde 29-2267
Armz Herminios 85 Andradas 24-2601
Armz dos Heroes 1011 24 Maio 29-0406
Armz Hollanda 2 Esperança 28-4979
Armz Horizonte 150 Glaziou 29-3462

ARMAZEM GRANDELLA

Especialidade em liquidos e comestiveis finos
VENDAS EM GROSSO E A VAREJO



C. PEREIRA
RUA ARISTIDES LOBO, 250
Lgo. Rio Comprido — Telephone 28-0309
ARTIGOS DE 1.ª QUALIDADE

ARMAZEM DO POVO

A. PEIXOTO & CIA. LIMITADA

OS MELHORES GENEROS PELOS MENORES PREÇOS

Matriz: Av. 28 de Setembro, 218

TELEPHONE 28-0297

Filial: R. Dias da Cruz, 117, Meyer

TELEPHONE 29-1315

Armz Hyppodromo 1 Mart Penna..... 28-1264
Armz Ideal 54 Maria Angelica..... 26-0432
Armz Ideal 2336 Av Suburbana..... 29-4103
Armz Ideal 18/20 Mere r XII..... 23-0647
Armz Ideal 56 Mach Coelho..... 22-7937
Armz Ideal 1 Capt Jesus..... 29-1065
Armz Ideal 124 Werna Magalhães..... 29-0699
Armz Ideal 298 Clarimundo Mello..... 29-1913
Armz Imparcial 154 Lavradio..... 22-5737
Armz Imperial 35 Sen Pompeu..... 24-0369
Armz Imperio 116 Prç Santos Dumont..... 27-0484
Armz Imperio 140 S Frco Xavier..... 28-2473
Armz Imperio 246 Sen Pompeu..... 23-1042
Armz Imperio 412 Laranjeiras..... 25-0980
Armz Imperio 75 Catumby..... 22-7588
Armz Independencia 135 Tv Patrocinio..... 28-1870
Armz Indiano 830 C Bomfim..... 28-7221
Armz Indiano 332 S Frco Xavier..... 28-0728
Armz Indiano 332 S Frco Xavier..... 28-0869
Armz Indiano 206 Pereira Nunes..... 28-3317
Armz Indiano Ao 58 José Vicente..... 28-1186
Armz Infantil 68 Eleone Almeida..... 22-8713
Armz Internacional 114 Joaq Silva..... 22-4431
Armz Internacional 260 Uruguay..... 28-5463
Armz Ipanema 414 Visc Pirajá..... 27-4848
Armz Ipanema liq e comest 414 Visc Pirajá..... 27-4737
Armz Irmãos Unidos 89 Fr Caneca..... 22-9305
Armz Itapirú 49 Itapirú..... 22-5567
Armz Jardim 77 José Patrocinio..... 28-2376
Armz Kosmos 138 Estr Porto Irajá..... 29-6459
Armz Lameno 216 S Clemente..... 26-0167
Armz Laranjeiras 135 Laranjeiras..... 25-0110
Armz Leal 150 Humaytá..... 26-0398
Armz Leal 150 Humaytá..... 26-0989
Armz Lealdade 825 Uranos..... 29-6049
Armz Lealdade 651 24 Maio..... 29-0560
Armz Leão do Norte 53 Ld Livramento..... 24-6338
Armz Leão de Ouro 160 Caminho Itararé..... 29-6140
Armz Leão do Sul 1 Souza Barros..... 29-4884
Armz Leopoldo 78 Leopoldo..... 28-1853
Armz Liberdade 602 Copacabana..... 27-3850
Armz Liége 43 Leite Ribeiro..... 29-4262
Armz Lisboa 149 Vaz Caminha..... 29-3461
Armz Loanda 118 Ipanema..... 27-0512
Armz Loanda 4 Padre Miguelino..... 22-8511
Armz Londres 2 Barata Ribeiro..... 27-2549
Armz Londres 325 Cardoso Moraes..... 29-6135
Armz Lopes 238 Av 28 Setembro..... 28-8207
Armz dos Lordes 270 Cosme Velho..... 25-2089
Armz Loureiro 1288 C Bomfim..... 28-0476
Armz Louzada 99 Columbia..... 29-3778
Armz Luctador 57 Livramento..... 24-3899
Armz da Luz 209 Marq Abrantes..... 26-1539
Armz Luz do Povo 386 Fr Caneca..... 22-8647
Armz Luz de Therezinha 45 B Guaratiba..... 25-0811
Armz Luzitanio 279 Lobo Junior..... 29-6054
Armz Luzitano 208 Rezende..... 22-9326
Armz Luzo Brasileiro 1071 B Mesquita..... 28-1977
Armz Luzo Brasileiro 64 José Domingues..... 29-2913
Armz Madeira 35 S Carlos..... 22-2957
Armz Madre de Deus 1 Ld Madre Deus..... 24-5191
Armz Maia 280 Cabuçú..... 29-3539
Armz Malfitano 161 Nabuco Freitas..... 24-6499
Armz Mandarim 510 S Frco Xavier..... 28-0835
Armz Mangueira 637 S Frco Xavier..... 28-5390
Armz Maranhão 184 Maranhão..... 29-2287
Armz Maravilha 84 Laurindo Rabello..... 22-0108
Armz Marialva 144 Moraes Silva..... 28-4865
Armz Marino 83 Sto Christo..... 24-3685
Armz Maritimo 20 União..... 24-4919
Armz Marreta de Ouro 68 Gen Belfort..... 29-2781
Armz Mathias 79 Hermenegildo Barros..... 25-1147
Armz Mauá 61 Ferreira Andrade..... 29-4239
Armz Mendes 1/3 Soares Cabral..... 25-1928
Armz Mendes 284 Visc Pirajá..... 27-2792
Armz Mercantil 7 Sá Vianna..... 28-0144
Armz Metropole 478 Laranjeiras..... 25-3609
Armz do Meyer 478 Archias Cordeiro..... 29-3430
Armz dos Milagres 58 Souza Barros..... 29-2707
Armz Minas Geraes 931 Uranos..... 29-6469
Armz Minas Geraes 33 Jard Zoologico..... 28-3515
Armz Minas e Rio 369 Sen Ant Carlos..... 29-6477
Armz Minas e Rio 105 Francisca Meyer..... 29-4869
Armz Minho 17 Marq Sapucahy..... 24-3999
Armz Miramar 650 Barata Ribeiro..... 27-0406
Armz Miranda 72 Magalhães Couto..... 29-3079
Armz Modelo secc molh 69 Pinto Guedes..... 28-2282
Armz Modelo 96 Prç Nações..... 29-6106
Armz Modelo 326 Av Ataulpho Paiva..... 27-0743
Armz Modelo 94 Corrêa Dutra..... 25-0402
Armz Modelo 131 Rezende..... 22-8938
Armz Modelo 126 Livramento..... 24-1057
Armz Moderno 82 Sen Euzebio..... 24-5634
Armz Moderno 54 Antunes Maciel..... 28-7921
Armz Moderno 128 Visc Pirajá..... 27-1341
Armz Moderno 272 Estr Nova Pavuna..... 29-1167
Armz Mondego 101 S Carlos..... 22-8516
Armz Monte Alegre 209 Riachuelo..... 22-1671
Armz Moreira 75 Desemb Izidro..... 28-0699
Armz Moreira 178 Th Ottoni..... 24-0115
Armz Moreira 57 Arnaldo Quintella..... 26-0281
Armz Moreira 27 Marrecas..... 22-4034
Armz Morena 90 Catumby..... 22-3467
Armz do Morro 128 Vaz Toledo..... 29-1486
Armz Mosciaro 124 Mattoso..... 28-0544
Armz Mossoró 328 Torres Homem..... 28-4624
Armz Mourisco 68 Bambina..... 26-2930
Armz Mundial 143 Uruguayana..... 24-3679
Armz Mundo Novo 312 Cardoso Junior..... 25-3493
Armz Nacional 49 Coqueiros..... 22-7589
Armz Natal 71 Firmino Gamelleira..... 29-6274
Armz Navarro 206 Navarro..... 28-6183
Armz Neves 49 Bom Pastor..... 28-1508
Armz Nobre 251 Torres Homem..... 28-9542
Armz Nogueira 198 B S Francisco..... 28-8703
Armz Normal 21 S Christovão..... 22-4804
Armz do Norte 111 Estr Norte..... 29-6507
Armz Norte America 187 Estr Braz Pinna..... 29-6740
Armz N S do Amparo 2956 Av Suburbana..... 29-8321
Armz N S Aparecida 271 Cachamby..... 29-3491
Armz N S Conceição 171 Brasil..... 29-4630
Armz N S Conceição 137 Monte Alverne..... 24-5371
Armz N S da Conceição 39 Elvira..... 29-4446
Armz N S da Conceição 1524 Estr Velha Pavuna..... 29-4883
Armz N S Conceição Outeiro 188 Borja Reis..... 29-1801
Armz N S da Guia 151 Cachamby..... 29-3717
Armz N S de Lourdes 277 Gen Pedra..... 24-0702
Armz N S Monte Serrat 261 Carmo Netto..... 22-4845
Armz N S da Paz 476 Visc Pirajá..... 27-3549
Armz N S da Paz 476 Visc Pirajá..... 27-2039
Armz N S da Penha matriz 100 Domingos Lopes.. 29-8357
Armz N S da Penha 458 B Bom Retiro..... 29-4202
Armz Nova America 1 Alegre..... 28-3875
Armz Nova America 1221 Av Suburbana..... 29-3830
Armz Nova Aurora 108 Lobo Junior..... 29-6261
Armz Nova Aurora 101 Basilio Brito..... 29-3492
Armz Nova Aurora 344 Itapirú..... 28-2851
Armz Nova Aurora 330 Anna Nery..... 29-3304
Armz Nova Esperança 51 Roberto Silva..... 29-6584
Armz Nova Estrella 112 Rosa e Silva..... 28-6540
Armz Nova Estrella 46 João Clapp Filho..... 29-6222
Armz Nova Estrella 15 Prç Portugal..... 29-6453
Armz Novo Brasil 74 Cond Belmonte..... 29-2812
Armz Novo Mundo 378 Laranjeiras..... 25-0009
Armz Novo Mundo 29 Ld Barroso..... 24-6657
Armz Novo Oceano 437 Lobo Junior..... 29-6594
Armz Novo Oriente 55 Joaq Silva..... 24-0760
Armz Novo Seculo 65 Lemos Brito..... 29-4520
Armz Nunes 192 Senhor Passos..... 24-2091
Armz Oceano 955 Copacabana..... 27-0832
Armz Oceano 955 Copacabana..... 27-5784
Armz Odeon 488 B Mesquita..... 28-2759
Armz Olimpico 65 Leandro Martins..... 24-2072
Armz Olinda 502 Miguel Angelo..... 29-3625
Armz Olinda 48 Proposito..... 24-6028
Armz Oliveira 228 Sen Pompeu..... 24-3230
Armz Onil 66 Conceição..... 24-2099
Armz Oriental 159 Senado..... 24-2748
Armz Oriente 227 Werna Magalhães..... 29-4348
Armz Oriente 377 S Christovão..... 28-7869
Armz Oscarino 42B Frolick..... 28-3060
Armz do Outeiro 276 Dr Bulhões..... 29-1663
Armz Ovarense 293 Frei Caneca..... 22-3544
Armz Palacete 423 S Christovão..... 28-7348
Armz Palacio 49 B Guaratiba..... 25-3529
Armz Palacio 18 Sen Pompeu..... 24-2840
Armz Paladino 108A Visc Niethcroy..... 28-8460
Armz Palmeiras 210 Assis Carneiro..... 29-4946
Armz Palmeiras 65 Bened Ottoni..... 28-7325
Armz das Palmeiras 2 Estr Nova Pavuna..... 29-1810
Armz Panamá 817 Copacabana..... 27-0232
Armz Pão Assucar 212 Pr Botafogo..... 26-0287
Armz Pão Assucar 212 Pr Botafogo..... 26-1287
Armz Para Todos 2 José Hygino..... 28-1949
Armz Paraizo 1 Tv Martha Rocha..... 29-1415
Armz Paulista 547 Fr Caneca..... 22-8461
Armz Paulista 21 Cons Zacharias..... 24-2758
Armz Pavão 47 Cruz e Souza..... 29-2695
Armz Paysandú 160 Paysandú..... 25-0897
Armz Paz e Amor 91 Saint Hillaire..... 29-6723
Armz Pereira 152 Cruz e Souza..... 29-4852
Armz Periquito 100 Leandro Martins..... 24-3114
Armz Perola 488 Lins Vasconcellos..... 29-0423
Armz Perseverança 30 Perseverança..... 29-0986
Armz Peso Certo 13 Petropolis..... 22-1609
Armz Peso de Ouro 128 Carlos Seidl..... 28-2362
Armz Petropolis 145 Marq Valença..... 28-5618
Armz Pharol 121 Av Rainha Elisabeth..... 27-3049
Armz Pharol 121 Av Rainha Elisabeth..... 27-0831
Armz dos Pilares 2020 Av Suburbana..... 29-0882
Armz Pimpão 124 Av Luzitania..... 29-6117
Armz do Pinho 199 Barreiros..... 29-6136
Armz Pintasilgo 31 Leandro Martins..... 23-2662
Armz Pirajá 181 Visc Pirajá..... 27-1045
Armz Pires 771 C Bomfim..... 28-2437
Armz Planeta 298 B Itapagipe..... 28-2317
Armz Platino 153 Pontes Corrêa..... 28-2791
Armz Plus Ultra 81A José Bonifacio..... 29-2949
Armz dos Pobres 310 Licinio Cardoso..... 28-7797
Armz Pompeia 42 Cirne Maia..... 29-1351
Armz Ponce 107 Visc Sta Isabel..... 28-3935
Armz Popular 622 Anna Nery..... 29-0213
Armz Popular 282 Demetrio Ribeiro..... 26-0176
Armz Popular 22 Heleodora..... 29-1155
Armz Popular 2393 Av Suburbana..... 29-2396
Armz Popular 203A Visc Sta Isabel..... 28-9443
Armz Portuense 217 Siqueira Campos..... 27-1246
Armz Portuense 103 João Romariz..... 29-6168
Armz do Povo matriz 218 Av 28 Setembro..... 28-0297
Armz do Povo filial 19 Dias Cruz..... 29-1315
Armz Primavera 383 Laranjeiras..... 25-1977
Armz Primavera 65 Campos Paz..... 28-2835
Armz Primavera 466 Antonio Rego..... 29-6572
Armz Primavera 106 Maria Rodrigues..... 29-6162
Armz 1º Junho 1216 Av Suburbana..... 29-0573
Armz 1º Maio 802A Goyaz..... 29-3337
Armz 1º Maio 105A Mach Coelho..... 22-8048
Armz 1º Maio 94 B Itapagipe..... 28-0760
Armz 1º Maio 20 B Itapagipe..... 22-1373
Armz 1º Março 109A Gomes Serpa..... 29-2376
Armz 1º Setembro 172 C Irajá..... 26-2000
Armz Primor 2 Angelica Motta..... 29-6065
Armz Primor 371 Gonzaga Bastos..... 28-1670
Armz Primor 83 Lucidio Lago..... 29-1526
Armz Primor 243 4 Novembro..... 29-6437
Armz Primor 33 Joanna Fontoura..... 29-6607
Armz Primor 197 Sá..... 29-3604
Armz Primor 101 Sen Pompeu..... 24-0582
Armz Principe 117 Sta Clara..... 27-1141
Armz Progresso 27 Cattete..... 25-3751
Armz Progresso 214 B Bom Retiro..... 29-3488
Armz Progresso 80 Curuzú..... 28-1510
Armz Progresso 270 Torres Oliveira..... 29-2236
Armz Progresso 3 Prç Progresso..... 29-6189
Armz Progresso do Leme 192 Gust Sampaio..... 27-1946
Armz Progresso do Meyer 43 Meyer..... 29-1538
Armz Progresso Terra Nova 203 Estr Nova Pavuna.. 29-4526
Armz Propheta 6 Av Nova York..... 29-6424
Armz Queiroz 162A C Leopoldina..... 28-5696
Armz 15 Novembro 587 Copacabana..... 27-3250
Armz Radio 25A Tv Torres..... 22-2987
Armz Ramos 94 Bella..... 28-1703
Armz Real 2 Pedro Carvalho..... 29-1150
Armz Real 309 Manoel Victorino..... 29-2411
Armz Real 72 Bento Lisboa..... 25-0694
Armz Recreio 43 Assumpção..... 26-2150
Armz Recreio 47 Alvares Azevedo..... 29-3130
Armz Recreio Infantil 196 Maranhão..... 29-2914
Armz Infantil da Mocidade 128 Eng Dentro..... 29-1675
Armz Recreio do Povo 60 Adriano..... 29-3127
Armz Relampago 106 Rezende..... 22-3343
Armz Renascença 2 Av Carlos Peixoto..... 26-2070
Armz Renascença 143 Tte Costa..... 29-0562
Armz Rialto 135 Leopoldo..... 28-5369
Armz Rialto 216 Arist Lobo..... 28-2129
Armz Rialto 204 Borda Matto..... 28-9216
Armz do Ribeiro 244 Buenos Aires..... 24-6878
Armz do Rio 4 S Carlos..... 22-8715
Armz Rio Branco 143 Leopoldo..... 28-4702
Armz Rio Branco 64 Salv Corrêa..... 27-2749
Armz Rio Branco 229 S Luiz Gonzaga..... 28-0338
Armz Rio Branco 79 Estr Nova Pavuna..... 29-3268
Armz Rio Branco 64 Salv Corrêa..... 27-5018
Armz Rio Douro 366 S Christovão..... 28-6429
Armz Rio Minho 208 Gen Caldwell..... 24-1653
Armz Rio Minho 199 Lino Teixeira..... 29-3162
Armz Rio Paris 663 Copacabana..... 27-3550
Armz Rio Paris 663 Copacabana..... 27-1143
Armz Rio da Ponte 94 Victor Meirelles..... 29-1109
Armz Rocha 113 Campos Paz..... 28-0151
Armz Rocha 133 Silva Pinto..... 28-0141
Armz Rodrigues 40 Prç Nações..... 29-6186
Armz Rodrigues 225 Ferreira Pontes..... 28-0345
Armz Rodrigues filial 214 Costa Rica..... 29-6715
Armz Rolante 3048 Av Suburbana..... 29-8391
Armz Romariz 68 Arcos..... 22-6288
Armz Rosa Cruz 20 Vigario Morato..... 28-2998
Armz Rouxinol 44 Matto Grosso..... 24-6301
Armz Saccadura 168 Sacc Cabral..... 24-1813
Armz Sagres 94 Sto Amaro..... 25-4035
Armz Salgueirinho 285 Humaytá..... 26-0988
Armz Salutar 194 Pedro Alves..... 24-2606
Armz Salva D'Ouro 104 Mattoso..... 28-6829
Armz Salva Vidas 229 Nerval Gouvêa..... 29-8019
Armz Samaritano Ao 406 S Christovão..... 28-7167
Armz Sameiro 112 Pereira Silva..... 25-0463
Armz Sameiro 146 Sen Pompeu..... 24-6061
Armz Sant'Anna 96 Sant'Anna..... 24-2249
Armz Sta Alexandrina 246 Sta Alexandrina..... 28-4189
Armz Sta Aurelia 366 Goyaz..... 29-4472
Armz Sta Cruz 93 Arist Lobo..... 22-3513
Armz Sta Cruz 131 Lucidio Lago..... 29-2231
Armz Sta Cruz 163 Aquidaban..... 29-3262
Armz Sta Cruz 1 Carvalho Souza..... 29-8179
Armz Sta Cruz 2 Bella..... 28-8019
Armz Sta Cruz 1 Borja Reis..... 29-1076
Armz Sta Ephigenia 616 Dias Cruz..... 29-2912
Armz Sta Genoveva 535 S Christovão..... 28-0100
Armz Sta Luzia 119 Av Salv Sá..... 22-6215
Armz Sta Maria 8A Arcos..... 22-4261
Armz Sta Rita 45 José Reis..... 29-4739
Armz Sta Rita 99 Silva Valle..... 29-8112
Armz Sta Rosa 700 B Bom Retiro..... 28-8575
Armz Sta Therezinha 48 S Clemente..... 26-3016

AO CRUZEIRO DO SUL

O MAIS BARATEIRO DESTE BAIRRO

GENEROS BONS, PREÇOS BARATISSIMOS

VINHOS, WHISKY, VERMOUTHS, LICORES E CONSERVAS

Rua Aristides Lobo, 242

Teleph. 28-0466

DAVID XAVIER & C.

RIO DE JANEIRO

AVISE O NOSSO DEPARTAMENTO COMMERCIAL SE O TELEPHONE INSTALLADO EM SUA RESIDENCIA ESTIVER SOB A RESPONSABILIDADE DE PESSOA ESTRANHA

ARMAZEM S. JOÃO BAPTISTA

A. C. RODRIGUES & CIA.

GENEROS EXCELLENTES A PREÇOS MINIMOS — COMPLETO STOCK DE ESPECIALIDADES

Rua Voluntarios da Patria, 241

CAFE' S. JOÃO — O symbolo do bom café

Tel. 26-0729

Armz Sta Therezinha 46 Sen Furtado 28-3195
Armz Sta Therezinha 245 Gen Argollo 28-0988
Armz Sta Therezinha 126 João Rego 29-6218
Armz Sta Therezinha 27 Ty Mag Castro 29-3453
Armz Sto Affonso 14 Sta Sophia 28-3408
Armz Sto Antonio 48 Av Salv Sá 22-8849
Armz Sto Antonio 213A José Bonifacio 29-4900
Armz Sto Antonio 407 Elias Silva 29-3245
Armz Sto Antonio 53 Fernandes Guimarães 26-0779
Armz Sto Antonio 114 Cruz e Souza 29-3603
Armz Sto Antonio 317 Cattete 25-0186
Armz Sto Antonio 158 B Bom Retiro 29-2498
Armz Sto Antonio 93 Sta Isabel 29-8318
Armz Sto Antonio 97 Boa Vista 28-2197
Armz Sto Antonio 258 Mag Castro 29-4874
Armz Sto Antonio 234 Estr Norte 29-6590
Armz Sto Antonio 292 Av Democraticos 29-6126
Armz Sto Antonio 191A Anna Nery 28-1038
Armz Sto Antonio 167 João Pinheiro 29-4690
Armz Sto Antonio 508 Anna Nery 29-4759
Armz Sto Antonio 65 Cardoso Moraes 29-6207
Armz Sto Antonio 89 Sta Luiza 28-5165
Armz Sto Antonio 63 B S Felix 24-3217
Armz Sto Antonio 632 Archias Cordeiro 29-3373
Armz Sto Antonio 219 Zeferino Costa 29-8327
Armz Sto Henrique 74 Araujos 28-5156
Armz Sto Onofre 257 Fr Caneca 22-3431
Armz Santos 79 Ramiro Magalhães 29-4754
Armz Santos 415 Clarimundo Mello 29-4682
Armz Santos Dumont 73 Hermenegildo de Barros 25-2345
Armz Santos Dumont 129 Sen Vergueiro 25-3391
Armz S Carlos 1036 Copacabana 27-3749
Armz S Carlos 5 S Carlos 22-8911
Armz S Christovão 387 Figueira Mello 28-3864
Armz S Clemente 171 S Clemente 26-3214
Armz S Cypriano 50 Maj Fonseca 28-0736
Armz S Cypriano 569 S Christovão 28-0296
Armz S Domingos 136 Marq Valença 28-4484
Armz S Francisco 3 S Freo Prainha 24-0466
Armz S Galdino 21 Galdino Pimentel 29-3561
Armz S Geraldo 356 Mariz Barros 28-3033
Armz S Geraldo 58 Presid Barroso 22-6315
Armz S Geraldo 1 Medina 29-2632
Armz S Januario 199 S Januario 28-1601
Armz S João 53 Pereira Landim 29-6108
Armz S João 148A Bella Vista 29-3904
Armz S João 245 Itapiru 28-1807
Armz S João 264 S Freo Xavier 28-4808
Armz S João 80 Artistas 28-3496
Armz S João 1189 Clarimundo Mello 29-8299
Armz S João 2 Costa Bastos 22-9322
Armz S João 76 Paraná 29-2215
Armz S João 112 Dr Sá Freire 28-1360
Armz S João 280 Gonzaga Bastos 28-9164
Armz S João Baptista 241 Vol Patria 26-0729
Armz S João de Ramos 558 Cardoso Moraes 29-6416
Armz S Joaquim 52 Estr Mar Rangel 29-8152
Armz S Joaquim 122 Almte Alexandrino 22-4746
Armz S Joaquim 113 Magalhães Couto 29-1912
Armz S Joaquim 184 America 24-6973
Armz S Joaquim 954 Av Automovel Club 29-8312
Armz S Jorge 372 Av Automovel Club 29-3030
Armz S Jorge 81 Christovão Colombo 29-2440
Armz S Jorge 1204 Av Suburbana 29-3531
Armz S Jorge 26 Cond Belmonte 29-1253
Armz S Jorge 114 Av Salv Sá 22-8850
Armz S Jorge 49 Alegre 28-3419
Armz S Jorge 143 Cachamby 29-4421
Armz S Jorge 176 B Gamboa 24-0757
Armz S Jorge 87 Piauhy 29-4730
Armz S Jorge 156 Carlos Vasconcellos 28-3687
Armz S Jorge 47 Jaraguá 28-7691
Armz S Jorge 47 Lygia 29-6638
Armz S Jorge 501 B Bom Retiro 29-1173
Armz S Jorge 149 Dr Nunes 29-6604
Armz S José 146 Antonio Vargas 29-4270
Armz S José 156 Vol Patria 26-0095
Armz S José 90 Ty Navarro 28-4447
Armz S José 86 Siqueira Campos 27-3450
Armz S José 322 Frei Caneca 22-5695
Armz S José 4 Lg S Freo Prainha 24-3433
Armz S José 198 Botafogo 29-2612
Armz S José 35 Emilia Guimarães 22-8644
Armz S José 880 Leopoldina Rego 29-6195
Armz S José 55 Estacio Sá 22-7484
Armz S José 242 Carmo Netto 22-5232
Armz S José 384 Estr Nova Pavuna 29-3375
Armz S Lourenço 5 Prç Agassiz 29-3602
Armz S Luiz 550 S Luiz Gonzaga 28-5030
Armz S Luiz 267 Carvalho Souza 29-8377
Armz S Luiz 323 S Luiz Gonzaga 28-8821
Armz S Luiz 2 Bomsucesso 29-6645
Armz S Luiz Gonzaga 76 Gen Severiano 26-0394
Armz S Martinho 34 Lambda 29-3442
Armz S Miguel 97 Sant'Anna 24-5701
Armz S Miguel 64A Cesarea 29-2645
Armz S Miguel 254 Av Suburbana 28-1065
Armz S Miguel 157 Gamboa 24-4428
Armz S Paulo 299 Vise Sta Isabel 28-2149
Armz S Pedro 83 Gamboa 24-5794
Armz S Pedro 886 Goyaz 29-3694
Armz S Pedro 288 Bento Gonçalves 29-3990
Armz S Roque 115 Angelina 29-2217
Armz S Roque 44 Frolick 28-6358
Armz S Roque 233 America 24-4730
Armz S Salvador 1 Prc S Salvador 25-2247
Armz S Sebastião 15 Miguel Paiva 22-8444
Armz S Sebastião 34 Djalma Dutra 29-0801
Armz S Sebastião 86 Assis Carneiro 29-4415
Armz S Sebastião 42 Padre Januario 29-1317
Armz S Sebastião 79 João Cardoso 24-0882
Armz S Sebastião 353 Licinio Cardoso 29-3203
Armz S Sebastião 107 Visc Figueiredo 28-5321
Armz S Sebastião 335 r Um 29-4051
Armz S Sebastião 111 Universidade 28-2871
Armz S Sebastião 310 S Christovão 28-7545
Armz S Sebastião 5 Julio Maria 29-6097
Armz S Sebastião 93 Cupertino 29-3984
Armz S Sebastião 29 Borda Matto 28-8839
Armz S Sebastião 135 Guineza 29-1545
Armz S Sebastião 297 Ld Tabajaras 27-3966
Armz S Thiago 26 Aurea 22-0921
Armz S Thiago 108 Nabuco Freitas 24-3878
Armz S Thomé 72 Teix Azevedo 29-2400
Armz S Vicente 2 Gonçalo Coelho 29-4227
Armz S Vicente 20 Marq S Vicente 27-0643
Armz Sarrazani 103 B Cotegipe 28-9163
Armz Satellite 65 Souza Franco 28-0073
Armz Savão 1 Maj Savão 24-5919
Armz Selecto 498 C Bomfim 28-6854
Armz Sendas 284 Av 28 Setembro 28-0021
Armz Sendas filial 730A B Mesquita 28-2556
Armz Senhora da Gloria 329 Sá 29-0910
Armz Seta de Ouro 118 S Clemente 26-2665
Armz Sete Setembro 53 Alvares Azevedo 29-3944
Armz 7 Setembro 67 B Ubá 28-0621
Armz Soberano 54 S Valentim 28-4252
Armz Soberano 502 Copacabana 27-4941
Armz do Sol 19 Menna Barreto 26-0193
Armz do Sol 260 C Bomfim 28-4323
Armz do Sol 122 Lavradio 22-9391
Armz Solar 444 C Bomfim 28-1286
Armz Sorriso 107A Guatemala 29-6503
Armz Successo 54 D Romana 29-4423
Armz Sudaneza 109 Souto 29-8294
Armz Sul America 20/2 Comte Maurity 24-1385
Armz Sul America 34 Pedro Alves 24-6667
Armz Sul America 387 Bella 28-2855
Armz Sul Brasileiro 118 Silva Pinto 28-5728
Armz Sumaré 239 Borja Reis 29-3428
Armz Supimpa 216 Av Salv Sá 22-7940
Armz Supremo 2 Prç Maria Graça 29-4647
Armz Sympathia 65 Anna Nery 28-2731
Armz Sympathia 116 Gratidão 28-3854
Armz Sympathia 247 Estr Eng Pedra 29-6488
Armz Syrio 86 D Romana 29-4804
Armz Tamoyo 141 B Mesquita 28-3680
Armz Tamoyo 238 Fr Caneca 22-4928
Armz Tamoyo 978 C Bomfim 28-3476
Armz Tijuca 71 Gratidão 28-5183
Armz Tinguá 96 Machado Coelho 22-3079
Armz Tira Teira 53 Padre Miguelino 22-8643
Armz Tira Teima 104 Carlina 29-6456
Armz Tira Teima 205 Guaporé 29-6500
Armz Tira Teima 149 Av Nova York 29-6506
Armz Tocantins 141 Fonseca Telles 28-0057
Armz Torre de Belem 11 Prc José Alencar 25-1496
Armz Trajano 1802 Av Suburbana 29-1190
Armz Trasmontano 158 Silva Xavier 29-3174
Armz Trasmontano 159 João Romariz 29-6019
Armz Trasmontano filial nº 1 32 Quito 29-6141
Armz Trasmontano filial nº 2 61 Guatemala 29-6182
Armz Traz dos Montes 184 Maria Rodrigues 29-6088
Armz Tres Bicas 3 Maj Freitas 22-8383
Armz 3 Irmãos 19 B Gamboa 24-0132
Armz Tres de Maio 12 Pinh Machado 25-0203
Armz 3 de Maio 200 Sára 24-0335
Armz Tricano 171 Estr Norte 29-6161
Armz Triumphal 30 Estacio Sá 22-7537
Armz Triumpho 35 Sto Amaro 25-1304
Armz Triumpho 52 Pereira Nunes 28-5747
Armz Triumpho 346 Visc Nictheroy 28-6173
Armz Triumpho 159 C Trajá 26-0330
Armz Triumpho de Gorizia 1 Monte Alverne 24-4018
Armz Tropical 289 Sto Christo 24-3346
Armz Tucano 248 Mariz Barros 28-0420
Armz Tupinambá 228 Barata Ribeiro 27-0585
Armz Turuna 825 24 Maio 29-4162
Armz Ultramar 32 Av Gomes Freire 22-7201
Armz União 78 Estacio Sá 22-7845
Armz União 184 Pedro Alves 24-2321
Armz União do Andarahy 698 B Mesquita 28-8401
Armz Universal 189 Proclamação 29-6474
Armz Universo 4 Coelho Netto 25-2094
Armz Urano 65 Mattoso 28-2193
Armz Urca 114 Mar Cantuaria 26-1764
Armz Uruguay 201 Uruguay 28-4642
Armz Valença 58A Valença 22-5824
Armz Vaticano 153 Alvaro Miranda 29-1017
Armz Velloso 164 S Freo Xavier 28-9442
Armz Vera Cruz 86 Escobar 28-8367
Armz Vera Cruz 151 Minas 29-2474
Armz Vera Cruz 115 Maia Lacerda 22-7486
Armz Vera Cruz 125 Francisca Zieze 29-2747
Armz Victoria 126 Cosme Velho 25-0716
Armz Victoria 68A Duque Caxias 28-2466
Armz Victoria 13 Cachamby 29-3506
Armz Victoria 674 S Luiz Gonzaga 28-6048
Armz Victoria 432 Theodoro Silva 28-0226
Armz Victoria 523 Missões 29-6583
Armz Victorioso 1336 Uranos 29-6072
Armz Villa Real 49 Escobar 28-0501
Armz Villela 214 Av Pasteur 26-0172
Armz Vira Mundo 3 Silva Freire 29-3086
Armz Vista Alegre 328 Almte Alexandrino 22-5652
Armz Voluntarios 345 Vol Patria 26-1712
Armz Vulcano 346 Hadd Lobo 28-5252
Armz Vulcão da Penha 84 Nicaragua 29-6132
Armz Ypiranga 94 Ypiranga 25-1423
Armz Ypiranga 66 Prof Valladares 28-2914
Armz Zeppelin 1269 C Bomfim 28-0812
Armz Zeppelin 193 Cardosos 29-8259
Armzs Brasil fazendas 104 Republ Perú 22-1533
Armzs Estacio de Sá ex Cooperativa 82 Estacio Sá 22-3086
Armzs Geraes Belgas Compagnie des Magasins Généraux et Entrepôts Libres d'Anvers
Escriptorio e Gerencia 91 Candelaria 23-4722
Armazens 118/26 Av Lima 24-5204
Armzs Geraes Guanabara S A 13 1º S Bento 23-1364
Armzs Geraes Mauá Ltda 194/204 Av Venezuela 24-6280
Armzs Geraes Sant'Anna armz 102 Saec Cabral 24-6849
Armzs Geraes Sant'Anna café 60 Vise Inhauma 23-2713
Armzs Gomes 1 Sald Marinho 24-3635
Armzs do Louvre 14 Carioca 22-5988
Armzs Mattoso roupas feitas 101/3 Mariz Barros 28-2901
Armzs Reguladores E Rio café 92 Equador 24-6632
Armbrust Gustavo dr r 232 Joaq Murtinho 22-6720
Armengaud Raoul r 35 Maria Angelica 26-0059
Armengol José r 78 Rita Ludolf 27-4501
Armindo Alice r 353 Mariz Barros 28-3738
Armindo Carvalho & Irmão armz 97 Sant'Anna 24-5701
Armond Julia r 67A c 9 Siqueira Campos 27-0324
Armour of Brazil Corporation commissões 38 Antonio Lage 24-4433
Armour of Brazil Corporation escr 38 Antonio Lage 24-0072
Armstrong Ernest r 10 Prc Eugenio Jardim 27-2480
Arnaud Adelia r 208 Cosme Velho 25-0496
Arnaud dos Santos & C ferrag 106 Alfandega 23-2554
Arnefelt E navio 12 Pharoux 23-5775
Arnellas Abilio T ferr 10 Visc Gavea 24-0090
Arnesen Alf papel 127 Gen Camara 23-3686
Arniz Ada r 74 Goulart 27-0929
Arnizaut de Mattos José Augusto r 133 Maquiné 28-8656
Arnt Arno Fernando med cons 15A 10º s 1003 Alcindo Guanabara 22-1106
Arnt Arno Fernando dr r 56 Araujo Porto Alegre 22-5060
Aroeira Othogamiz Waldemar dr r 123 Sen Alencar 28-7248
Arp & C
Secção Importação escr 291 Buenos Aires 24-0583
Secção Importação armz 291 Buenos Aires 24-3643
Secção Industrias 159 Quitanda 23-0816
Arp Julius r 127 Vol Patria 26-0190
Arp Junior Julius 78 Vol Patria 26-3318
Arra Jorge Abdalla armar 17 Prc Cond Frontin 28-5266
Arraes de Alencar José r 532 Copacabana 27-2935
Arrieta Luiz r 23 Amaral 28-7402
Arroxellas Galvão Carlos adv escr 91 6º s 5 Av R Branco 23-5370
Arroxellas Galvão Carlos dr r 89 c 8 Araujos 28-1585
Arruda & Alvernaz ferr 146 Sorocaba 26-2351
Arruda Dioni r 835 Copacabana 27-1605
Arruda Filho J C r 31/9 6º Prç Floriano 22-1732
Arruda Filhos & C sabão Escriptorio 202 Bomfim ..... 28-7500 Rêde particular
Arruda Ivo escr 33/5 1º 13 Maio 22-9133
Arruda Ivo escr 33/5 1º 13 Maio 22-1860
Arruda Ivo r 607 B Torre 27-3858
Arruda José dent 88 3º s 1 Republ Perá 22-3665
Arruda José r 496 1º C Bomfim 28-2582
Arruda Julieta pensão 6 Carlos Carvalho 22-7434
Arruda Junior Manoel Gonçalves r 125 Carolina Santos 29-0814
Arruda Miguel A Pinto r 329 S Clemente 26-3347
Arruda Osmar Alves r 193 1º Pedro Americo 25-1605
Arruda Paulo R r 81 José Patrocinio 28-8370
Arruda Raul Gonçalves r 506 Prud Moraes 27-1167
Arruda S G contador 98 1º Th Ottoni 23-2285
Arruda V Humberto escr 27 s 2 S Pedro 23-2811
Arruda Vicente Humberto r 33 Justiniano Rocha 28-8551
Arsenal do Cattete 54 Cattete 25-2681
Arte Academica photogr 21 Ty Frederico Pamplona 27-1185
Arte Floral 17 Gonç Dias 22-8260
Arte Floral 17 Gonç Dias 22-3901
Arte Moderna Ltda typogr 236 Av Mem Sá 22-8487
Artes Graphicas typogr 269 S Pedro 24-0646
Arthou Henrique r 338 Laranjeiras 25-3662
Arthou Theodoro r 338 Laranjeiras 25-3662
Arthur Balfour & C South America Ltd Armazem 86 Candelaria ..... 23-4287 Escriptorio 86 1º Candelaria 23-5781
Arthur Bandeira Escriptorio 100 1º Buenos Aires 23-4123
Arthur Bastos & C Vide Comp Fornecedora de Materiaes
Arthur Cardoso de Oliveira armz 261A Lic Cardoso 28-4886
Arthur Cezar & C constr 137 6º s 619 Av R Branco 23-1558

ARMAZENS "DRAGÃO"

FILIAES.

B. de Mesquita, 831 - 28-5096

R. Castro Alves, 26 - 29-2688

RIO DE JANEIRO

— Generos alimenticios —

MATRIZ: RUA H. LOBO, 465 — 28-0775 e 28-5056

ARMAZEM INDIANO

RUA CONDE DE BOMFIM, 830

ESQUINA DA RUA GARIBALDI, — MUDA DA TIJUCA

Bons generos, menores preços.

FAÇA SEU PEDIDO

Telephone 28-7221

J. CARDOSO & CIA.

Arthur Donato & C
Escriptorio 43 B Itapagipe..... 28-4641
Serraria Itapagipe 47 B Itapagipe..... 28-3844
Res soc Arthur Donato 316 Monte Alegre..... 22-1302
Arthur & Irmão carpint 530 S Luiz Gonzaga..... 28-6107
Arthur Ramada & C sementes Merc Munic 16 lado ext 23-4887
Arthur Vianna & C Ltda escr 122 2º Av R Branco 22-2576
Ascenção Henriqueta r 31 Pereira Nunes..... 28-4042
Ascenção Joaquim Soares capt r 119 Gonz Bastos.. 28-9559
Ascenção Santos & C 16 Lg José Clemente..... 22-2715
Aschas Anis obra 51/3 Djalma Ulrich..... 27-5685
Ascoli Abigail r 55 1º Carmo..... 23-3397
Ascoli Nestor dr r 134 Paysandú..... 25-2187
Ascoly Hermantina de Mattos r 238 Cattete..... 25-0655
Asevedo Maria Soares r 52A c 7 B Itapagipe..... 28-6386
Ashlin William Roberts r 444 2º Av Atlantica..... 27-5549
Aspinall Bailey & C Ltda comm 101 Visc Inhauma 24-1033
Aspinall H C commissões 101 Visc Inhauma..... 24-1033
Assad Mameri Abdenur med cons 15 2º Lg Carioca 22-0797
Assaf & C Nagib commiss café 12 1º S Bento..... 23-4421
Assaf Nagib r 846 Av Atlantica..... 27-2428
Assicurazioni Generali di Trieste e Venezia
Rêde particular 114 1º/3º Av R Branco..... 22-5190
Assinger J B r 41 Almte Tamandaré..... 25-0558
Assis Abud armar 411 24 Maio..... 29-4850
Assis Abud r 117 Figueira..... 29-0491
Assis Adaucto dent gab 137 7º s 709 Av R Branco 23-2449
Assis Adaucto dr r 233 C Bomfim..... 28-7477
Assis Aida dra cons 73 1º Republ Perú..... 22-8727
Assis Aida dra r 30 1º Tte Possolo..... 22-6343
Assis Alberto Cassiano despach 105 1º s 4 1º Março 23-4991
Assis Ambrosina r 45 Alice Figueiredo..... 29-4263
Assis Anna r 128 c 7 Bulhões Carvalho..... 27-1490
Assis Antenor Reis dr r 46 Angelo Bittencourt.... 28-8457
Assis Aristeu dr r 133 Sá Vianna..... 28-8555
Assis Arlindo r 55 9º Prç Floriano..... 22-5208
Assis Ary Koerner dr r 40 Tv Silva Castro..... 27-5735
Assis Baptista Aguinaldo r 107 c 7 S Clemente.... 26-4494
Assis Baptista Aristides r 292 Sto Amaro..... 25-0942
Assis Bemvinda r 28 rua 12..... 29-6101
Assis Camillo Julio r 196 Sorocaba..... 26-3324
Assis Eugenio alfaiat 1 2º s 2 Av Almte Barroso.. 22-4607
Assis Ferreira Francisco r 129 Sta Clara..... 27-2011
Ass.s Herminia med cons 44 1º Republ Perú..... 22-6862
Assis Herminia de Souza dra r 46 Angelo Bittencourt 28-8457
Assis José r 71 Dias Cruz..... 29-1434
Assis Leal dr r Licinio Cardoso..... 28-6696
Assis Moura Antonio dr r 31 Paula Freitas..... 27-2624
Assis Olympio r 65 Bulhões Carvalho..... 27-3424
Assis Pedro r 655 Barata Ribeiro..... 27-3055
Assis Ribeiro Floriano despach 201 Gamboa..... 24-3750
Assis Ribeiro J dr r 143 Bulhões Carvalho..... 27-3659
Assis Ribeiro Paulo dr r 41 Victorio Costa..... 26-0062
Assis Silveira Francisco autom D Marianna..... 26-4127
Assis Silveira Francisco r 276 Euclydes Rocha..... 27-5223
Assis Tavora Antonio r 8 Pires Almeida..... 25-0527
Assis Teixeira Luiz r 33 S Frco Xavier..... 28-9556
Assis Vera r 54 Sebastião Lacerda..... 25-2712
Assistencia aos Animaes 7 Ld Sen Dantas..... 22-2660
Assistencia Dentaria Infantil 128 Paulo Frontin.... 22-9413
Assistencia Dentaria Popular 105 1º Av Mar Floriano 24-1443
Assistencia Dentaria do Rio de Janeiro
111 1º Av Passos 24-5257
Assistencia Dentaria Sta Apolonia
160 Av 28 Setembro 28-5438
Assistencia Dentaria Sta Apolonia
484 1º Pr Botafogo 26-0011
Assistencia Dentaria S Francisco
460 1º Leopoldina Rego 29-6266
Assistencia Dentaria S Luiz 119 Mariz Barros..... 28-3321
Assistencia Dentaria S Vicente de Paula
304A 1º C Bomfim 28-9284
Assistencia Dentaria Suburbana
637 1º Av Amaro Cavalcanti 29-3938
Assistencia Judiciaria Ferroviaria
154 1º Av Mar Floriano 24-3009
Assistencia Juridica Commercial 1 1º Visc R Branco 22-0246
Assistencia M C E Municipaes 37 13 Maio..... 22-5418
Assistencia M C E Municipaes 37 4º 13 Maio..... 22-5410
Assistencia Municipal
Serviço de Soccorro
Rêde particular 111 Prç Republica..... 22-2121
Administração
Rêde particular 111 Prç Republica..... 22-1950
Assistencia Socc Funeraes Ltda 91 Prç Republica... 22-2620
Assoc Alliança dos Cégos 47 24 Maio..... 29-3226
Assoc de Assistencia e Socorros Imediatos
114 1º Uruguayana 23-4811
Assoc de Assist aos Tuberculosos Proletarios
19 8º s 12/3 Gen Camara 23-1392
Assoc Athletica Banco do Brasil 155 2º Ouvidor... 22-8390
Assoc Auxiliadora Funccionarios 68 3º Rosario..... 23-3347
Assoc B C Sub Officiaes Armada 22 1º Cons Saraiva 23-3106
Assoc B Cooperativa 152 1º Rosario..... 23-0350
Assoc B Ferroviaria 165 1º Av Mar Floriano..... 24-0265
Assoc Bahiana de Beneficencia 218 1º Buenos Aires. 24-3448
Assoc Bancaria R Janeiro 8 2º Alfandega..... 23-4299
Assoc Beneficencia Burocratica 57 Alfandega..... 23-0191
Assoc Beneficente prç de Sports 51 José Patrocinio. 28-5760
Assoc Beneficente Carioca 48 4º s 6 Alfandega.... 23-4140
Assoc Beneficente dos Carteiros
117 2º s 215 Av R Branco 23-4923
Assoc Beneficente Federal 47 1º Alfandega..... 23-4297
Assoc Benef Funeraria Israelitas 54 1º Prç Republica 22-3825
Assoc Beneficente dos Operadores Cinematograficos do Rio de Janeiro 22 1º Andradas..... 22-2498
Assoc Beneficente Postal 39 1º Mercado..... 23-5773
Assoc Beneficente dos Sargentos do Exercito
128 2º S Pedro 23-1575
Assoc de Bilhar Carioca Ltda 21 1º Bethencourt Silva 22-6491
Assoc Brasileira Cinematographica
7 11º s 1107 Prç Floriano 22-5498
Assoc Brasileira de Concreto 85 5º Buenos Aires... 23-0536
Assoc Brasileira de Educação 91 10º Av R Branco.. 23-3997
Assoc Brasileira Imprensa
Portaria 62 1º Passeio..... 22-4005
Thesouraria 62 Passeio..... 22-5360
Assoc Brasileira de Pharmaceuticos
187 4º s 4 Ouvidor 22-9213
Assoc Britannica de Instrucção Primaria do Rio de Janeiro 84 Sta Clara..... 27-0483
Assoc C S P Moças Solteiras no Brasil séde
50 Marq Olinda 26-0937
Assoc Central de Beneficencia 80 3º Candelaria..... 23-3699
Assoc Cervejeiros de Alta Fermentação
249 1º Buenos Aires 24-1739
Assoc Christã Feminina
Secretaria 36 Araujo Porto Alegre..... 22-8710
Club 36 Araujo Porto Alegre..... 22-8803
Assoc Christã de Moços
Rêde particular 36 Araujo Porto Alegre..... 22-9860
Assoc Chronistas Desportivos 21 2º Chile..... 22-2510
Assoc Cinematographica de Product Brasileiros escr
7 3º s 307/9 Prç Floriano 22-1481
Assoc Civil e Militar de Beneficencia
40 2º Buenos Aires 23-5296
Assoc Comercial Progressista V Isabel
315 1º Av 28 Setembro 28-8929
Assoc Commercial Suburbana Rio Janeiro
17 1º Assis Carneiro 29-3668
Assoc Comm do Merc Municipal do R de Janeiro
9 1º Clapp 23-0244
Assoc Commercial do Rio de Janeiro
Rede particular 17 Alfandega..... 23-1770
Assoc Construct Civis R Janeiro 213 Senado..... 22-0964
Assoc Empreg Commercio do Rio de Janeiro
40 1º Gonç Dias 22-0076
Assoc Empreg Commercio do Rio de Janeiro
40 1º Gonç Dias 22-1593
Assoc Emp Serv Publ Brasil
137 11º s 1113 Av R Branco 23-3205
Assoc Emprezas Aero Viarias
101A 2º s 1/2 1º Março 23-0267
Assoc Estradas Ferro do Brasil
137 11º s 1113 Av R Branco 23-3205
Assoc dos Exportadores de Leite para o Districto Federal 114 1º S Pedro..... 23-5590
Assoc dos Feirantes 42 1º Sant'Anna..... 24-6874
Assoc de Fructicultores e Exportadores de Fructas do Brasil séde 9 2º s 213 Av R Branco..... 23-2684
Assoc Funccionarios Civis e Militares 85 2º 1º Março 23-4401
Assoc Funccionarios Publicos Civis alfaiat
121 1º Av Gomes Freire 22-2733
Assoc Funeraria S Diogo 72 1º Goyaz..... 29-3472
Assoc G A Mutuos E F C Brasil 25 1º Visc Itauna 24-2209
Assoc G A Mutuos E F C Brasil 25 Visc Itauna... 24-1579
Assoc Geral dos Empr do Lloyd Brasileiro
28 1º Ouvidor 23-5572
Assoc Goyana 33/7 7º s 714 Alv Alvim..... 22-3579
Assoc Guanabara 139 1º 1º Março..... 23-1015
Assoc Guardas da Alfandega Caes Mineiros..... 23-1141
Assoc Immobiliaria do Brasil 87A 2º Ouvidor..... 23-5188
Assoc Loterica 9 4º Tv Ouvidor..... 23-3572
Assoc Metropolit Esportes Athleticos
60 4º Prç Tiradentes 22-3589
Assoc Militar do Brasil 33 1º S José..... 23-2569
Assoc Militar do Brasil secção coop 33 S José..... 23-2664
Assoc Mutua e Auxiliadora dos Empregados da Leopoldina Railway 114 Frco Eugenio..... 28-7734
Assoc Nacional de Exportadores de Café
187 3º Quitanda 23-5379
Assoc Portugueza B M Luiz Camões
22 1º Luiz Camões 22-9102
Assoc Prof Primarios Distr Federal
1 2º s 3 Av Almte Barroso 22-5211
Assoc Proprietarios Padarias 73 1º Prç Tiradentes.. 22-3048
Assoc Protect Comm Varejo 42 1º Carioca..... 22-5517
Assoc Protect Homens Mar 11 1º Cons Saraiva..... 23-3105
Assoc Resist Coch e C Annexas 66 Camerino..... 24-3101
Assoc Senhoras Brasileiras 58 2º Quitanda..... 23-2793
Assoc Senhoras Brasileiras escola 58 1º Quitanda... 23-3075
Assoc Servidores Publicos 30 4º Lg José Clemente.. 22-7871
Assoc Sportiva Automobilistica Brasileira
33/5 6º s 171 13 Maio 22-3100
Assoc Trabalh Carvão e Mineral 255 1º Gamboa.... 24-3466
Assoc de Turismo e Ferias 23 3º Chile..... 22-9699
Associated Press 91 8º s 13 Av R Branco..... 23-4273
Assucar Perola 319 Pedro Alves..... 24-2634
Assucar Popular 7 Prç Republica..... 22-1486
Assumpção A B r 14 Prç Bandeira..... 28-9253
Assumpção d'Avila Alvaro r 207 Dom Ferreira..... 27-1340
Assumpção Bernardo J guarda livros 174 1º Rosario 23-4174
Assumpção & Caetano cerveja 259 Senado..... 22-1237
Assumpção & Castro carv 38 Jard Zoologico..... 28-5253
Assumpção J r 233 Visc Pirajá..... 27-0301
Assumpção João r 284 1º 24 Maio..... 29-4178
Assumpção Joaquim Pinheiro r 444 Goyaz..... 29-0414
Assumpção O r 571 Prud Moraes..... 27-3375
Assumpção Octavio dr r 425 Mariz Barros..... 28-1412
Assumpção Octavio dr r 351 B Itapagipe..... 28-7851
Assumpção Otto r 82 Dias Rocha..... 27-4904
Assumpção Raphael vva r 17 Cary Monteiro..... 25-3530
Assumpção & Silva 319 S Pedro..... 24-3440
Astrachan Marcus r 86 B S Francisco..... 28-4391
Astuto Achilles capas 173 7 Setembro..... 22-3774
Asurmendi Julia r 21 4º Prç Duque Caxias..... 25-2336
Asylo de Artes e Officios 86 Lopes Quintas..... 26-1214
Asylo Bom Pastor 141 Bom Pastor..... 28-4024
Asylo Dispensario S José 592 24 Maio..... 29-1210
Asylo Espirita João Evangelista 92 Visc Silva..... 26-1975
Asylo Izabel 286 Mariz Barros..... 28-1737
Asylo João Alves Affonso 70 Ypiranga..... 25-0641
Asylo da Legião do Bem 15 Tv Hermengarda..... 29-1684
Asylo N S de Nazareth 115 Itapirú..... 28-1890
Asylo N S Pompéa 109 Cirne Maia..... 29-0515
Asylo Orphãos Analia Franco 65 Figueira..... 29-0308
Asylo S Luiz
Escriptorio 54 1º Buenos Aires..... 23-2593
Recolhimento 157 Gen Gurjão..... 28-1357
Villa Fernandes 45 1º Pedro I..... 22-1490
Atab Walter ferrag 229A Anna Nery..... 28-9450
Atalaia Annita r 7 1º Pedro Rodrigues..... 24-3092
Atalaya Hotel
Rêde particular 150 Copacabana..... 27-0040
Ataliba Osorio cel r 46 Sta Luiza..... 28-8236
Atelier D Dias calligraphia 56 2º s 6 Carmo..... 23-5777
Atelier Guiomar tintur 27 1º Av Passos..... 22-7282
Atelier Mme Lourdes 435 S Frco Xavier..... 28-3308
Atelier Mme Trindade 111 6º s 607 Av R Branco.. 23-0692
Atelier Marie Antoinette 161 Av R Branco..... 22-4703
Atelier Markenzon 120 Visc Itauna..... 24-5966
Atelier Necchi 21 1º Tv Ouvidor..... 23-2931
Atelier Sta Therezinha 43 Teix Mello..... 27-5981
Atelier Seth 9 2º s 14 Ramalho Ortigão..... 22-2497
Atelier de Stereotypia clichés 18 Beco Thesouro.... 22-7995
Atelier Viennense chap 47 1º Uruguayana..... 22-6061
Ateliers de Constructions Electriques de Charleroi
direct 75 Prç Republica 22-4068
Ateliers de Constructions Electriques de Charleroi
vendas 75 Prç Republica 22-4898
Ateliers Reunidos 58 2º Republ Perú..... 22-0288
Ateneu Comercial 16 Visc R Branco..... 22-5743
Athayde Beatriz r 138A 1º Av Mem Sá..... 22-7108
Athayde Fernando r 194 Paysandú..... 25-2446
Athayde Henrique r 29 Thereza Guimarães..... 26-3740
Athayde J faz por atacado 351 Alfandega..... 24-4612
Athayde José Antonio Azevedo vva r
163 Min Viveiros Castro 27-4844
Athayde José Corrêa dent 432 Pr Botafogo..... 26-2677
Atkinson J & E S A perfumarias 1132 C Bomfim.. 28-0596
Atlantic Refining Co of Brazil
Rêde particular 151 5º/6º Av Nilo Peçanha... 22-2020
Mercado Mercado Municipal lado ext 180..... 23-0043
Posto de Gazolina S Frco Xavier..... 28-6971
Posto de Gazolina 58 S Clemente..... 26-3161
Posto de Gazolina 42 Prç Duque Caxias..... 25-4179
Posto de Serviço Av Atlantica Av Atlantica... 27-5760
Posto de Serviço Haddock Lobo Hadd Lobo.... 28-6676
Posto de Serviço Prç Bandeira Prç Bandeira... 28-3657
Posto de Serviço Fig Mello Fig Mello..... 28-4931
Posto de Serviço 689 S Luiz Gonzaga..... 28-2806
Garage 32 Idalina Senra..... 28-0626
Atlantica Comp Nacional de Seguros
24 1º Candelaria 23-5824
Atlantida Editora 151 1º s 5 Rosario..... 23-0198
Atlantis Brazil Ltd anilinas 292 Buenos Aires..... 24-2188
Atlas Assurance Co Ltd seg 93 Visc Inhauma..... 23-3543
Atlee C Nelson r 2 Ld Andrade..... 25-0598
Atta Emilio r 73 Sen Vergueiro..... 25-3872
Atta & Irmão Emilio armar e escovas dentes
290 Alfandega 24-4466
Attademo Alberto dent 7 6º s 602 Prç Floriano... 22-1217
Attaia Elian r 149 Montenegro..... 27-3894
Attanasio R roupas 327 Senado..... 22-8258
Attias Ismael r 71 Baudeirantes..... 28-7183
Attico Leite Antonio dr r 28 Alberto Siqueira..... 28-7546
Attilio Cassio alfaiat 31 1º Quitanda..... 23-3046
Attilio Cogliatti cabell 15 1º Lg Carioca..... 22-1117
Aubert Otto Gilbert David r 531 3º Laranjeiras.... 25-4599
Aubertel & C Ltda R commissões 114 2º Alfandega 23-5236
Aubertel & C Ltda R commissões 114 1º Alfandega. 23-5437
Aubry & C Ltda J
Laboratorio 560 Prud Moraes..... 27-4531
Residencia J Aubry 568 Prud Moraes..... 27-0985
Audi Abrahão faz 92/4 Prç Republica..... 24-3881
Audi Abrahão r 65 Silva Telles..... 28-3077
Augsburger Elza r 69 1º Sto Amaro..... 25-1341
Augusta David r 101 Curupaity..... 29-1733
Augusto Dias marcen 103 Visc Itauna..... 24-1467
Augusto Ignacio r 43 2º Ld Sta Thereza..... 22-4061
Augusto Paulino Filho dr r 29 Mario Portella..... 25-2612
Auletta Umberto dr r 300 Pr Botafogo..... 26-2857
Auricchio Suzy r 44 Gago Coutinho..... 25-1369
Aurig Anna r 32 c 2 Leopoldo Miguez..... 27-5687
Aurora fabr tec lã
Gerencia Vendas 150A 2º Buenos Aires..... 23-4103
Thesouraria contab 150A 2º Buenos Aires..... 23-4102
Escriptorio da Fabrica 368 Demetrio Ribeiro... 26-0207
Secção Technica 368 Demetrio Ribeiro..... 26-1339

ARMAZEM DA LUZ

P. A. GUIMARÃES & CIA.

MARQ. ABRANTES, 209 TEL. 26-1539

Vendemos no balcão a preços de FEIRA LIVRE

— LIQUIDOS E COMESTIVEIS —
— GENEROS DE 1.ª QUALIDADE —

Consulte o Indicador Profissional desta Lista de Assignantes

EXTERMINADOR DE CUPIM
ESNERIO & FERNANDES
RUA DO LIVRAMENTO, 149 TEL. 24-2414
Fornecem orçamentos sem compromisso

Aurora redacção 20 1º Vol Patria..... 26-3213
Aurora da Gloria r 89 Gen Polydoro..... 26-3786
Aurora Rodrigues r 142 1º Marq Abrantes..... 25-1052
Austin Thomas B escr 45 1º Carioca..... 22-7221
Austregesilo A med cons
15A 3º s 302 Alcindo Guanabara 22-8311
Austregesilo A dr r 120 Salv Corrêa..... 27-3238
Austregesilo de Athayde dr r 52 1º Russell..... 25-4368
Austregesilo Filho dr r 209 Av Rainha Elisabeth... 27-4216
Austregesilo Laura de Moraes r 394 Prud Moraes... 27-1264
Austregesilo Miguel dr r 134 c 4 Gomes Carneiro.. 27-3602
Auto Caminhões International 87 Av Osw Cruz..... 25-0334
Auto Commercial Ltda 136 Av Gomes Freire..... 22-7080
Auto Emporio access autom 563 S Christovão..... 28-5753
Auto Emporio access autom radio 563 S Christovão 28-9194
Auto Exposição autom 122 Sen Dantas..... 22-4397
Auto Internacional Ao ferro velho 234 Av Mem Sá.. 22-9766
Auto Mercantil Brasileira 123 Invalidos..... 22-1744
Auto Mercantil Brasileira 123 Invalidos..... 22-1143
Auto Mercantil S A 253 Av R Branco..... 22-3654
Auto Omnibus S A
Garage escr Lg Leões..... 26-1666
Garage Lg Leões..... 26-0990
Ponto Igrejinha 60 Freo Octaviano..... 27-5867
Ponto Prç Mauá Av Venezuela..... 24-1849
Auto Union autom access 158B Mexico..... 22-4754
Auto V Central despach Prç Bandeira..... 28-8253
Auto Viação Cruzeiro do Sul omnibus
187 S Freo Xavier 28-8956
Auto Viação Metropolitana Av Freo Bicalho..... 28-7323
Automaticos Camilo Ltda bar 120 Av R Branco.... 22-1792
Automaticos Camilo Ltda dep 70 Vieira Fazenda... 23-1291
Automoveis Ford escr 32/40 13 Maio..... 22-8960
Automoveis Ford secç peças 32/40 13 Maio..... 22-6192
Automoveis Ford Sta Luzia Ltda 202 Sta Luzia.... 22-2080
Automoveis Ponto da Rua Prof Gabizo Prof Gabizo. 28-4890
Automoveis Sta Luzia Ltd
Rêde particular 202 Sta Luzia..... 22-2080
Automoveis Studebaker escr 64B 13 Maio..... 22-3937
Automovel Club Revista 103 1º Rosario..... 23-4266
Automovel Club do Brasil
Gerencia 90 2º Passeio..... 22-0503
Portaria 90 Passeio..... 22-2394
Restaurante 90 Passeio..... 22-4692
Salão de Bridge 90 Passeio..... 22-7144
Secretaria 90 1º Passeio..... 22-0457
Autran Alice da Graça r 60 c 13 Humaytá..... 26-0761
Autran Dourado Edgard dr r 105 19 Fevereiro..... 26-1792
Autran Etulain med cons 7 6º s 606 Prç Floriano. 22-9553
Autran Etulain med 7 6º s 604 Prç Floriano..... 22-0702
Autran Etulain dr r 283 c 10 Demetrio Ribeiro.... 26-2366
Autran Henrique Cordeiro r 24 Souza Dantas..... 29-3801
Auxiliadora Predial S A
Rêde particular 75 Ouvidor..... 23-5930
Auxilio do Lar 111 Frei Caneca..... 22-1041
Avaiusini Samuel Giacomo r 53 Montenegro..... 27-1693
Avante!
Direcção 72 2º Republ Perú..... 22-4121
Gerencia 72 2º Republ Perú..... 22-3981
Secretaria 72 2º Republ Perú..... 22-4066
Reportagem Policia 72 2º Republ Perú..... 22-4132
Avelino Augusto Sancho r 34 Freo Muratori..... 22-5829
Avelino Campos & C commissões 69 Candelaria..... 23-3944
Avelino Carvalho da Rocha armz 113 Campos Paz... 28-0151
Avelino Frederico r 28 Tv Propriá..... 29-0280
Avellar condessa r 149 C Bomfim..... 28-2361
Avellar Antonio Gomes dr r 83 Marq Valença..... 28-1827
Avellar & C commiss café 187/187A Quitanda..... 23-3016
Avellar & C Ltda A escr
135/7 10º s 1011 Av R Branco 23-4986
Avellar & C Ltda A dep mat 90 Av Lima..... 24-1397
Avellar Fernandes Antonio dr r 17 Vise Caravellas.. 26-3120
Avellar Fernandes Maria r 60 Assumpção..... 26-3207
Avellar Joaquim r 167 5º Copacabana..... 27-4084
Avellar José commissões 28 4º s 3 Mayrink Veiga.. 23-4871
Avellar José r 2 Prç Guatapará..... 26-1057
Avellar José Oscar r 12 Tv Frederico Pamplona... 27-5416
Avellar Julio Souza r 89 Marq Valença..... 28-5775
Avellar Manoel Pinto dent gab
38 1º Ramalho Ortigão 22-5822
Avellar Maria B r 55 Miguel Frias..... 22-3512
Avellar Octavio F C adv escr 104 1º Republ Perú.. 22-8687
Avellar Olivia r 193 Av Mem Sá..... 22-9188
Avellar Orlando r 57 Coelho Netto..... 25-1982
Avellar Ormezinda Pinto r 562 Dias Cruz..... 29-2266
Avellar T L r 660 Av Vise Albuquerque..... 27-0897
Avellar V Gomes r 332 Hadd Lobo..... 28-2347
Avena Pedro calç 243 Av 28 Setembro..... 28-8242
Avenida Hotel 343 1º Av Mem Sá..... 22-9451
Avidagos Marianna confeit 134 Vaz Toledo..... 29-2428
Avidos Alcino Monteiro tte r 80A S Freo Xavier... 28-8923
Aviengne Fernanda Marie r 18 Corrêa Dutra..... 25-3671
Avila Aristeu r 909A c 3 C Bomfim..... 28-9476
Avila C Xavier r 8 Tv Tamoyos..... 25-2299
Avila Comp Ltda B açougue 174 Laranjeiras..... 25-0175
Avila da Costa Floriano r 40 Felippe Camarão.... 28-8741
Avila Jorge Corrêa r 525 Demetrio Ribeiro..... 26-1714
Avila José Silveira r 55 Av Mem Sá..... 22-1162
Avila Leal Alvaro r 9 Pacheco Rocha..... 27-3165
Avila M G Netto r 419 Estr Nova Tijuca..... 28-3649
Avila Mario r 649 S Freo Xavier..... 28-4121
Avila Pedro N r 649 S Freo Xavier..... 28-4121
Avila Sylvio dr r 20 Cons Olegario..... 28-5782
Avilez Mario Sampaio r 31 Mario Portella..... 25-0725
Avilez Paulo Xaltron r 72 Dias Rocha..... 27-0926
Avolio Braz r 8 Albertino Araujo..... 29-6534
Aydelman Bianca modas 72 1º Uruguayana..... 22-4097
Aymoré Palace Hotel 55 Carlos Sampaio..... 22-1622
Ayres Andrade & C calç fabr 56 Visc Gavea..... 24-0167
Ayres Adolpho Cardoso r 68 4º Pr Botafogo..... 25-0909
Ayres Alcides M r 66 Botucatú..... 28-8867
Ayres Antonio r 13 Princeza Januaria..... 25-1890
Ayres B A escr 267 1º Alfandega..... 24-0362
Ayres Baptista Pereira José typogr 54 Prç Republica 22-1731
Ayres & C Adriano perfum 219 Av Mar Floriano.. 24-0566
Ayres & Carmo corret predios
104 5º s 508A Uruguayana 23-3308
Ayres Ermelinda r 112 André Cavalcanti..... 22-2537
Ayres Feliciano r 21A Dias Barros..... 22-2508
Ayres Filho & Irmão cereaes 35/45 Merc r IX..... 23-0311
Ayres & Jarrais quit Merc Municipal r X 59/63... 23-0322
Ayres José café 4 Marq Pombal..... 24-2232
Ayres de Mendonça Antonio dr r 56 Medeiros Passaro 28-4071
Ayres do Nascimento José r 41 Triumpho..... 22-5762
Ayres Luiz r 71 Gen Roca..... 28-5340
Ayres do Nascimento Rubens Castro r
527 c 3 Prud Moraes 27-5799
Ayres Octavio med cons 104 4º Uruguayana..... 23-4857
Ayres Octavio dr r 119 Prof Saldanha..... 26-2482
Ayres Pinto & C calç 251 Alfandega..... 24-1127
Ayres Raul Lobato capt tte r 200 Passagem..... 26-0375
Ayres Romulo 86 Visc Inhauma..... 23-5542
Ayres da Silva Ayr r 55A Carmo..... 23-2904
Ayres & Son mat textis 137 Gen Camara..... 23-3836
Ayres de Souza José dr r 311 Vol Patria..... 26-3834
Ayres Sylvio r 495 Av Paulo Frontin..... 28-7502
Ayres Vasconcellos Ed dr r 24 Valparaiso..... 28-0408
Ayrosa Domingos M S escr 213 1º Gen Camara.... 24-5186
Azambuja Alvaro Augusto comte r 112 5 Julho.... 27-1472
Azambuja Antonio A commissões 129 2º s 3 Rosario 23-4091
Azambuja Antonio A r 24 Av Trapicheiros..... 28-0611
Azambuja Dario Cavalcanti capt tte r
114 c 2 5 Julho 27-2369
Azambuja David Xavier r 407 S Luiz Gonzaga..... 28-8564
Azambuja Filho Diniz r 91 c 2 Arnaldo Quintella.. 26-1899
Azambuja Gastão dr r 15 Carlos Campos..... 25-2019
Azambuja Germano Augusto adv escr
1 2º s 4 Av Almte Barroso 22-4442
Azambuja Germano Augusto r 175 Dr Sattamini.... 28-7948
Azambuja Haroldo Pradel tte r
102 Ribeiro Guimarães 28-2630
Azambuja Julio dr r 302 Villela Tavares..... 29-1567
Azambuja Lacerda Luiz med cons 67 2º Republ Perú 22-7539
Azambuja Mario Rocha r 17 Sorocaba..... 26-3962
Azambuja Neves Guilherme r 61 c 9 1º Beco Rio... 25-2097
Azambuja Vasco med cons 75 3º s 2 7 Setembro... 23-5376
Azambuja Vasco dr r 81 Martins Ferreira..... 26-2596
Azambuja Victor Augusto r 467 Vol Patria..... 26-0856
Azam Alexandrina r 2 Itapira..... 28-8865
Azen Nagib r 226 Prud Moraes..... 27-2510
Azera Sobrinho & C açougue 166 S Pedro..... 24-6448
Azeredo A dr r 50 Humaytá..... 26-3554
Azeredo Antonio dr r 50 Humaytá..... 26-0616
Azeredo Antonio Sá Teixeira r 63 Antonio Salema.. 28-3572
Azeredo & C 35 B Ubá..... 28-1369
Azeredo & C transp armz 16 Av Rodr Alves..... 24-3357
Azeredo Carmina r 19 1º Ipú..... 26-3780
Azeredo Coutinho Araken dr r 30 Xavier Silveira.... 27-1325
Azeredo Coutinho Octavio gen r 7 Canuto Saraiva... 28-5692
Azeredo Coutinho Ubirajara r 67 Sampaio Vianna... 28-1516
Azeredo G r 66 Almte Tamandaré..... 25-4248
Azeredo J R commissões 84 Alfandega..... 23-2992
Azeredo J R r 21 Candido Mendes..... 25-2416
Azeredo João r 107 Ibituruna..... 28-9279
Azeredo Joaquim Justino corret 198 Quitanda..... 23-3957
Azeredo José r 8 Vicente Souza..... 26-0232
Azeredo Lopes Benedicto adv escr
95 1º s 8 Uruguayana 23-5423
Azeredo Lopes Benedicto dr r 118 Miguel Lemos... 27-4600
Azeredo Lopes Gualter r 118 Miguel Lemos..... 27-4600
Azeredo Otto med cons 75 2º s 4 7 Setembro..... 23-5577
Azeredo Otto dr r 168 Fonseca Telles..... 28-2222
Azeredo Paulo Antonio r 52 Cesario Alvim..... 26-1407
Azeredo Rodrigues Adalberto comte r 13 Filg Lima. 29-1616
Azeredo Virginia r 239 2º s 5 Av Paulo Frontin.. 22-2382
Azerrade Mauricio tintur 8 Mach Coelho..... 22-3607
Azevedo A r 45 Mons Amorim..... 29-4501
Azevedo A G radio 159 1º Buenos Aires..... 24-2257
Azevedo A Mariano dr r 190A Gen Polydoro..... 26-2247
Azevedo A P 99 1º Uruguayana..... 23-3601
Azevedo A P contad 122 1º s 5 Buenos Aires..... 23-1095
Azevedo Adelaide r 15 1º Beco Carioca..... 22-2438
Azevedo Adelino 40 S Freo Xavier..... 28-0230
Azevedo Adrião Nunes r 217 c 2 Prof Gabizo..... 28-0110
Azevedo Agrippino adv r 34 Julio Castilhos..... 27-2526
Azevedo Alba r 64 5º Pr Flamengo..... 25-2804
Azevedo Albino r 45 1º Av Mar Floriano..... 23-4305
Azevedo Alceu G d' r 80/2 Soares Cabral..... 25-3002
Azevedo Alcindo Osorio r 674 c 11 C Bomfim..... 28-8052
Azevedo Alexandre r 534 C Bomfim..... 28-4370
Azevedo Alfredo Napoleão vva r 431 c 14 Vol Patria 26-3348
Azevedo Alice Gibson r 27 Marqueza Santos..... 25-0996
Azevedo Aluisio r S Thereza Guimarães..... 26-3268
Azevedo Alves Henrique dr r 212 Mariz Barros..... 28-4104
Azevedo Alves Rodrigues & C Ltda sirgueiros
53 Carmo 23-2282
Azevedo Amadeu r 29 Sampaio Ferraz..... 22-2271
Azevedo Americo r 48 Macedo Sobrinho..... 26-3941
Azevedo Andrade & C mo h 94 Acre..... 23-2832
Azevedo André Machado dr r 28 Visc Pirajá..... 27-0581
Azevedo Antonio dr r 21 Araripe Junior..... 28-5142
Azevedo Antonio r 49 Campinas..... 28-1663
Azevedo Antonio r 152 Gonzaga Duque..... 29-6258
Azevedo Antonio J r 129 Sen Furtado..... 28-2196
Azevedo Antonio Rodrigues r 647 B Mesquita..... 28-7749
Azevedo Archimedes 104 1º Republ Perú..... 22-6688
Azevedo Armando R r 43 Valparaiso..... 28-5932
Azevedo Aroldo adv escr 40 2º s 2 Carioca..... 22-2989
Azevedo Arthur r 121 C Bomfim..... 28-1187
Azevedo Arthur Machado r 127 Dr Sattamini..... 28-2292
Azevedo Astrigildo r 698 Barata Ribeiro..... 27-0736
Azevedo Audifax escr 19 4º s 3 Gen Camara..... 23-3987
Azevedo Audifax Gonçalves r 4 2º Av Osw Cruz.... 25-1925
Azevedo Aurelio r 41 Aureliano Lessa..... 29-6471
Azevedo Barros Joaquim dr r 101 Alvaro Ramos.... 26-0503
Azevedo & Botine alfaiat 101 1º Republ Perú..... 22-7241
Azevedo Branco dr r 92 c 5 Cattete..... 25-3067
Azevedo Branco Abilio r 71 Piratiny..... 28-7705
Azevedo Branco & C Ltda casa bancaria 37 S Pedro 23-5056
Azevedo Branco Nelson adv escr
77 2º s 2 Buenos Aires 23-5310
Azevedo & C Carlos mecan 161 Av Pedro II..... 28-4880
Azevedo & C José dos Santos
Matriz 56 Gago Coutinho..... 25-0547
Filial 22 Castro Barbosa..... 28-6563
Azevedo & C P C eng 7 8º s 810 Prç Mauá..... 23-3751
Azevedo Camara J dr r 112 Lins Vasconcellos..... 29-0311
Azevedo Carlos r 1082 c 1 Copacabana..... 27-5405
Azevedo Carlos Sebastião Ribeiro dr r
98 c 26 Paulo Barreto 26-1974
Azevedo Carmen cost 73 1º Gonç Dias..... 22-2893
Azevedo Carolina vva r 39 Joaq Meyer..... 29-1707
Azevedo e Castro J M dr r 13 Tv Umbelina..... 25-1330
Azevedo Castro L r 94 7º Copacabana..... 27-5277
Azevedo Cecilia r 253 1º S Pedro..... 24-4172
Azevedo Claudio Mesquita de med cons 9 1º Ourives 23-4978
Azevedo Claudio Mesquita de dr r 510 B Mesquita.. 28-4367
Azevedo Corrêa Lia de Lellis r 69 Pereira Nunes... 28-2174
Azevedo Costa Francisco dr r 607 Estr Nova Tijuca 28-8688
Azevedo Costa João r 598 3º Av Atlantica..... 27-0702
Azevedo Costa Joaquim Luiz adv escr
57 1º 7 Setembro 23-4375
Azevedo Costa Joaquim Luiz dr r 65 Bueno Paiva... 29-3915
Azevedo Curiacio r 31 Av Nova York..... 29-6741
Azevedo D T escr 86 1º Alfandega..... 23-2991
Azevedo D T fabr 359 Riachuelo..... 22-9013
Azevedo D T 419 Barata Ribeiro..... 27-0427
Azevedo Donatilla r 102 c 5 Araujos..... 28-9016
Azevedo Durval dr r 455 S Luiz Gonzaga..... 28-0884
Azevedo Edgard r 20 Leite Leal..... 25-3425
Azevedo Eduardo Fernando r 314 B.spo..... 28-6261
Azevedo Elvira r 113 Sinimbú..... 28-7813
Azevedo & Esteves bomb 110 Luiz Camões..... 24-3946
Azevedo Felicidade da Silva r 56 Gago Coutinho.... 25-2334
Azevedo & Fernandes metallurgia 101 Joaq Silva... 22-0574
Azevedo Flaminio escr 64/6 Nuncio..... 24-2323
Azevedo Floriano dr r 128 Av Delphim Moreira..... 27-4190
Azevedo Francisca r 18 Moura Brasil..... 25-2342
Azevedo Gabriel Lopes dep escr S Lg José Clemente. 23-2296
Azevedo Gabriel Lopes r 897 C Bomfim..... 28-1668
Azevedo & Gama pad 226 Pr Galeão..... 29-6008
Azevedo H Barros r 405 Barata Ribeiro..... 27-4030
Azevedo Hannibal de commissões 89 1º Ouvidor.... 23-5262
Azevedo Horacio Jorge r 78 c 4 Paulo Barreto..... 26-2920
Azevedo Izaura r 48 Corrêa Dutra..... 25-3217
Azevedo J A L r 253 1º Riachuelo..... 22-6867
Azevedo J J café 111 Catumby..... 22-7292
Azevedo Jader dr r 43 Hilario Gouvêa..... 27-0142
Azevedo João Francisco r 120 12 Maio..... 27-3054
Azevedo João Paiva r 19 Av Henr Dumont..... 27-4129
Azevedo Joaquim r 932 Av Atlantica..... 27-5747
Azevedo Joaquim Gonçalves armz 61 Vidal Negreiros 24-6264
Azevedo José Gomes r 132 B Ubá..... 28-0802
Azevedo José Joaquim r 113 1º Joaq Silva..... 22-6560
Azevedo José Justino r 12 Sebastião Lacerda..... 25-0726
Azevedo José Marques r 133 Gurupy..... 28-7417
Azevedo José dos Santos vva r 48 Assumpção..... 26-1555
Azevedo Julio C r 551 Barata Ribeiro..... 27-0879
Azevedo Julio G r 582 B Mesquita..... 28-7572
Azevedo Julio Rodrigues vva r 312 Gen Polydoro... 26-1665
Azevedo Junior dr r 27 Hermenegildo Barros..... 25-0197
Azevedo Lauro Silveira r 28 Mossoró..... 29-0705
Azevedo Leão Francisca r 36 Pereira Silva..... 25-0944
Azevedo Leão Rosinha commissões
19 S s 6 Gen Camara 23-0667
Azevedo Lemos A r 34 Paulo Barreto..... 26-2826
Azevedo Leonel r 397B Gen Pedra..... 24-4937
Azevedo Leonor r 106 Osw Cruz..... 25-1256
Azevedo Leonor Pinto r 52 Felix Cunha..... 28-1331
Azevedo Lima Maria José 429 S Christovão..... 28-5045


Casa A. Doret
— CABELLEIREIROS PARA SENHORAS —
Rua Alcindo Guanabara, 5-A — Cinelandia
Telephones: 22-2431 - 22-0337 - 22-0138

A. RAMOS LEAL & COMP.

ADVOGADOS: DRS. A. RAMOS LEAL, CARLOS VEIGA F DA COSTA
FRANCISCO C. DE FIGUEIREDO e AGRIPINO GOMES VEADO
AVENIDA RIO BRANCO, 137-10.º, SALAS 1001, 1002 e 1003 — TEL. 23-2275
END. TELEG. **ALEAL — RIO DE JANEIRO**
ADIANTAMENTO DE CUSTAS MEDIANTE GARANTIA IDONEA

SECÇÃO DE CREDITO: CASA BANCARIA.
SECÇÃO COMMERCIAL: COMMISSÕES E REPRESENTAÇÕES.
SECÇÃO PREDIAL E HYPOTHECARIA: ADMINISTRAÇÃO DE PREDIOS.
SECÇÃO DE PROCURADORIA: PROCESSOS ADMINISTRATIVOS.
SECÇÃO FORENSE: JUSTIÇA LOCAL E FEDERAL.

Azevedo Lino Gonçalves r 114 c 1 S Dezembro..... 28-0924
Azevedo Lucy r 13 Sen Dantas..... 22-2201
Azevedo M M papel 168 Camerino..... 24-3724
Azevedo Macedo Octavio F dr r 56 Raul Pompeia.. 27-1335
Azevedo Manoel Francisco dr r 18 Silva Telles..... 28-7517
Azevedo Manoel Nunes Coelho 35A Rego Lopes..... 28-4330
Azevedo Manoel Pereira caixot 155 Senhor Passos.. 24-0939
Azevedo Manoel P nto r 86 Julio Castilhos..... 27-1836
Azevedo Manoel da Silva r 543 C Bomfim..... 28-5546
Azevedo Maria r 64 8 Dezembro..... 28-0828
Azevedo Maria Amelia r 213 c 1 Sen Vergueiro.... 25-3398
Azevedo Maria Christina r 169 Bambina..... 26-2816
Azevedo Maria de Lourdes r 333 Joaq Meyer..... 29-4457
Azevedo Maria de Lourdes r 23 11º Prç Floriano... 22-0608
Azevedo Maria Moura r 172 Alvaro Ramos..... 26-4376
Azevedo Mario r 67 Bandeirantes..... 28-3796
Azevedo Marques Ary r 105 c 7 Filgueiras Lima... 29-2744
Azevedo Marques Elvira r 687 Barata Ribeiro..... 27-1829
Azevedo Marques Octavio r 157 Leopoldo Miguez... 27-1155
Azevedo Mello Roberto despach 97 1º s 4 1º Março 23-4423
Azevedo Mesquita Agnello capt corv r
57 1º Ferreira Vianna 25-3395
Azevedo Miguel med r 42 S Januario..... 28-2433
Azevedo Nelly Ramos r 11 Alegre..... 28-8952
Azevedo Newton adv escr 17 6º s 67 Buenos Aires 23-3196
Azevedo Newton dr r 105 c 7 Ypiranga..... 25-0600
Azevedo O A r 10 Visc Cabo Frio..... 28-7145
Azevedo Octavio r 71 1º Beco Rio..... 25-4592
Azevedo Octavio Alexandre r 40 B Homem Mello... 28-5877
Azevedo Olegario dr r 20 5 Julho..... 27-3961
Azevedo Orlindo Gomes r 5 Meyer..... 29-3673
Azevedo Oscar A L comte r 390 Pr Botafogo..... 26-4250
Azevedo Oswaldo Benjamin r 20A Irineu Marinho... 26-3065
Azevedo Otto Mattos r 325 Itapirú..... 28-2757
Azevedo Paim Violeta r 5 Cons Barros..... 28-4099
Azevedo Paulo Costa dr r 501 Laranjeiras..... 25-0233
Azevedo Paulo E escr 166 Ouvidor..... 22-4116
Azevedo Paulo E r 540 Laranjeiras..... 25-2723
Azevedo Paulo Raphael r 688 S Miguel..... 28-1744
Azevedo Pedro r 122 Silva Pinto..... 28-2226
Azevedo Peixoto & C Ltda rest 15 Chile..... 22-4264
Azevedo & Pereira carv 420 S Christovão..... 28-3254
Azevedo Philadelpho dr r 11 Salv Corrêa..... 27-3138
Azevedo Pio de Carvalho r 188 Dom Ferreira..... 27-1821
Azevedo Raphael med r 360 Hadd Lobo..... 28-1989
Azevedo Raul med cons 3 1º Quitanda..... 22-3810
Azevedo Raul dr r 66 Sorocaba..... 26-0961
Azevedo Raul r 101 Montenegro..... 27-5772
Azevedo Roberto dr r 45 5 Julho..... 27-1785
Azevedo & Rodrigues carpint 173 Av Salv Sá..... 22-3451
Azevedo & Santos 27 Fig Mello..... 28-4185
Azevedo Sebastião Elpidio r 198 S Januario..... 28-5768
Azevedo Sergio de Barros dr r 105 Bulhões Carvalho 27-5136
Azevedo e Silva Americo r 39 B Sertorio..... 28-7223
Azevedo Silva Antonio Francisco adv escr
67 1º Republ Perú 22-7867
Azevedo Silva Leonor r 54 Min Viveiros Castro..... 27-0605
Azevedo & Sobral commissões 117 Andradas..... 24-0289
Azevedo Sodré José Paula med cons
1/5 4º s 404/5 Lg Carioca 22-3879
Azevedo Sodré vva r 59 Visc Ouro Preto..... 26-3825
Azevedo Sylvio r 58 2º Paulo Frontin..... 22-9469
Azevedo T r 86 Araujo Gondim..... 27-0661
Azevedo Thereza Claudio r 52 Pereira Barreto..... 28-6776
Azevedo Thisbe Timotheo r 88 Lins Vasconcellos.... 29-3380
Azevedo Walter r 203 Tv Coary..... 29-1286
Azevedo Walter Lemos adv escr 49 1º Alfandega... 23-3771
Azevedo Walter Lemos dr r 100 Vol Patria..... 26-0737
Azevedo Washington eng escr
151 8º s 804 Av Nilo Peçanha 22-3355
Azevedo Washington dr r 21 3º Cand Mendes..... 25-1782
Azevedo Zenyr r 54 Silveira Martins..... 25-0577
Azulay J faz 91 1º Buenos Aires..... 23-4502
Azulay J r 673 Barata Ribeiro..... 27-1775
Azulay & Sully de Souza F adv escr
91 1º Buenos Aires 23-5097
Azurem Furtado José dr r 493 Visc Pirajá..... 27-1160

B

B Ferreira Prata armz 69 C Bomfim..... 28-0929
B J Gomes armz 203 Bom Pastor..... 28-1819
B Martins & C 186 S Pedro..... 24-3160
B Pereira & C calç 17 Av Passos..... 22-5295
Babcock & Wilcox Ltd commissões
9 3º s 335/7 Av R Branco 23-4743
Babette Golker Attademo r 20 2º Ev Veiga..... 22-6632
Babo Constança r 41 Vol Patria..... 26-1857
Babo Octavio despach 357A Gen Camara..... 24-3856
Baccarini Favagrossa Giovanna r 101 Av Osw Cruz.. 25-2162
Bacellar & C despach 16 1º s 2 Ouvidor..... 23-3143
Bacellar Cezar Dantas r 67 Almte Cochrane..... 28-4468
Bacellar Malcher dr r 631 Jard Botanico..... 26-0602
Bacellar de Mello Wolfgang med cons 7 1º Ourives 22-9420
Bacellar de Mello Wolfgang dr r
142 Av Paulo Frontin 28-9234
Bacellar Miguel F dr r 287 Marq S Vicente..... 27-2951
Bacellar Odilio vva mar r 142 Av Paulo Frontin... 28-9234
Bacellar de Sá Cicero r 61 2º Ferreira Vianna..... 25-0640
Bacellar Véras Philomena r 44 Pacheco Leão..... 26-3428
Bacellar Yara H r 67 Maia Lacerda..... 22-7431
Bacello J Braga escr 60 2º s 3 Quitanda..... 23-3483
Bacello J Braga escr 1/5 3º s 317 Lg Carioca.... 22-8298
Bacello José Correia leit 99 Mariz Barros..... 28-7191
Bacello José Correia r 1055 Copacabana..... 27-3938
Bach Lea r 38 Tv Sta Leocadia..... 27-0969
Bacha & C Jorge roupas 340 Alfandega..... 24-1349
Bacha Miguel r 29 B Cotegipe..... 28-9261
Bacha Moysés N seda 777 B Mesquita..... 28-5393
Bacha Moysés N r 483 Uruguay..... 28-9032
Bacha Simão r 36 Prof Valladares..... 28-4169
Bacherer Charlotte gab dent
1/5 7º s 713 Lg Carioca 22-4113
Bachmann Erna r 1037 Copacabana..... 27-0887
Bachur Calil r 135 Carlos Vasconcellos..... 28-7400
Backes A r 24A 4º Tte Possolo..... 22-0211
Backheuser João Carlos Restier r 164 1º Ouvidor.. 22-3780
Backx Armando r 457 B S Francisco..... 28-7643
Badet Marie r 11 Tibagy..... 25-0881
Badouy & C Miguel R armar 321 Alfandega..... 24-2353
Baena Alcindo Figueiredo dr r 23 Visc Caravellas.. 26-0440
Baena Othon Figueiredo r 18 José Hygino..... 28-7927
Baére Bertha r 41 José Mauricio..... 28-5661
Baere Filho Julião r 112 Hilario Gouvêa..... 27-4815
Baere Roberto Julião r 32 Hadd Lobo..... 22-2634
Baerlein & C J constr 11 2º Redr Silva..... 22-0591
Baerlein John r 136A c 5 Vol Patria..... 26-3007
Baeta Faria Leopoldina r 347 1º Cattete..... 25-3801
Baeta Neves r 1 Av 1º Maio..... 29-8068
Baeta Neves João dr r 78 1º Campos Salles..... 28-3480
Baez Enrique escr 52 2º Alvaro Alvim..... 22-1890
Baez Enrique r 139 Sá Ferreira..... 27-2999
Bagdocimo Ernesto Alves r 50 Ld Sta Thereza..... 22-8253
Bagés Denisse Jeane 26 2º Rodrigo Silva..... 22-9092
Baggeler Willy optica 56 Republ Perú..... 22-2319
Bagno Suzana r 44 3º Sen Dantas..... 22-7405
Bagossian Jamil r 241 Redemptor..... 27-0112
Bagueira Leal dr r 26 Paraguay..... 29-2223
Bagueira Leal Asthenio r 85 Hilario Gouvêa..... 27-4401
Bahadian Abdelahad r 130 Bulhões Carvalho..... 27-2576
Bahadian Aziz armar 355 Alfandega..... 24-0698
Bahense Alberto r 45 24 Outubro..... 28-8180
Bahia Augusto de Paula r 10 Vol Patria..... 26-3368
Bahia Davide r 189 1º Av Salv Sá..... 22-6824
Bahia Delphina r 20 Alice Figueiredo..... 29-3110
Bahia Eduardo r 64 19 Fevereiro..... 26-2861
Bahia Henrique comte r 20 Octavio Corrêa..... 26-1121
Bahia Horacio leil 30 Quitanda..... 23-4980
Bahiana Gastão da Cunha dr r 16 Paula Freitas..... 27-1700
Bahiana Luiz Adolpho r 102 1º Sto Amaro..... 25-1673
Bahiana Luiz Barbosa vva capt corv r 58 Copacabana 27-3830
Bahiana Luiza Barbosa r 136A c 3 Vol Patria..... 26-3387
Bahm J F r 179 c 1 Bulhões Carvalho..... 27-1610
Bahouth Eduardo adv escr 5 4º Ourives..... 22-0050
Bahouth Eduardo dr r 18 c 2 Almte Cochrane..... 28-8221
Bahouth Elisa r 44 Itacurussá..... 28-2418
Baião Thereza Gomes 100 1º S Pedro..... 24-3873
Bailar Maria parteira 188A 1º Gen Camara..... 24-1953
Bailar Thereza Luna parteira 283 1º S Pedro..... 24-4553
Bailey G r 236 Av Vieira Souto..... 27-3710
Bailey J F commissões 101 Visc Inhauma..... 24-1033
Bailey J H r 674 B Bom Retiro..... 28-7019
Bailly Gastão r 78 Coelho Netto..... 25-1034
Bailly Gustavo Adolpho r 366A 2º Laranjeiras..... 25-3527
Bailly Stella r 45 1º Miguel Frias..... 22-5808
Baiocchi L escr 168 2º Av Mar Floriano..... 24-4040
Baiocchi L fabr carvão 264 Bella..... 28-8764
Baiocchi L r 51 Paulo Frontin..... 22-7298
Bairral Albino Gonçalves armz 1 Capt Senna..... 24-6641
Bairro de Fatima S A escr technico
231/51 Riachuelo 22-0743
Baker C E r 123 Prud Moraes..... 27-1809
Balaguer Fernando da Cunha r 283 1º Cand Mendes 25-2228
Balaguer Rodolpho r 170 Gust Sampaio..... 27-0706
Balas e Bonbons 6 Luiz Camões..... 22-9118
Balay George r 455 Marq S Vicente..... 27-0358
Balbi & C José ferrag 65 Th Ottoni..... 23-0733
Baldi Vicente alfaiat 6 1º Lg S Francisco..... 22-5489
Baldarelli Vicente Dias r 212 Nascimento Silva.... 27-1521
Baldessarini Francisco de Paula adv 39 1º Ourives.. 23-5629
Baldo J r 530 B Torre..... 27-3361
Baldomero Arthur r 30 Silva Rego..... 29-2386
Baleeiro Alaôr r 57 6º Moraes Valle..... 22-3120
Balena Manlio r 85 Almte Saddock Sá..... 27-5498
Balieiro Olympio Candido r 289 1º Cattete..... 25-2333
Ballalai Alves Fernando r 72 B Itamby..... 26-3833
Ballard Wilson r 1056 Av Atlantica..... 27-5852
Ballarin Giovanni r 122 Belfort Roxo..... 27-3318
Ballesté Arnaldo med cons 93 2º Buenos Aires..... 23-0163
Ballesté Arnaldo dr r 62 Almte Tamandaré..... 25-1678
Balloussier Oswaldo capt r 178 Garcia d'Avila..... 27-5858
Balsells Fernando r 2º Buenos Aires..... 23-0978
Balsemão Augusto r 33 Esteves Junior..... 25-2119
Baltar Junior & C 42 Uruguayana..... 22-8262
Baltasar D carpint 61 Ledo..... 24-2594
Balthar Antenor r 33 c 4 Pinto Figueiredo..... 28-8313
Baltinazar Affonso mov 161 Lavradio..... 22-5341
Balthazar Affonso r 161 1º Lavradio..... 22-1159
Balthazar J M ferr 82 José Vicente..... 28-7692
Balthazar Julius T r 71 Cons Zenha..... 28-0117
Balthazar Portella Alberto r 96 Araújo Lima..... 28-6277
Balthazar da Silveira Alfredo dr r 172 Gen Severiano 26-0722
Baltzer Armin Stilling r 92 Av Delphim Moreira.... 27-0637
Bamberger Richard r 720 2º Av Atlantica..... 27-5646
Ban Americo repres 7 2º s 203/4 Prç Floriano..... 22-0724
Banania Ltda 340 Goyaz..... 29-1168
Bancada Paulista secret
137 11º s 1117/8 Av R Branco 23-1324
Bancalari da Silva Antonio r 206 Joaq Murtinho... 22-6945
Banco Allemão Transatlantico
Rêde particular 42/8 Alfandega..... 23-1901
Res do Porteiro 42/8 7º Alfandega..... 23-2381
Antes das 8 horas depois das 18 horas sabbados depois das 15 horas e aos domingos e feriados as linhas ficarão assim ligadas
Caixa 42/8 Alfandega..... 23-0332
Cobranças 42/8 Alfandega..... 23-0392
Directoria Portaria 42/8 Alfandega..... 23-1581
Expedição 42/8 Alfandega..... 23-0840
Porteiro e Electricista 42/8 Alfandega..... 23-0596
Sub Gerencia 42/8 Alfandega..... 23-1594
Director 42/8 Alfandega..... 23-1588
Banco Alliança do Rio de Janeiro
Gerencia 32 Alfandega..... 23-3426
Banco Ao loter 205 2º Av Mar Floriano..... 24-4076
Banco Auxiliar Servidores União
10 1º Av Mar Floriano 23-3328
Banco Auxiliar do Trabalho 57 Alfandega..... 23-0191
Banco Boavista
Rêde particular 47 1º Março..... 23-2060
Agencia 137 Av R Branco..... 23-4164
Agencia A 137 Av R Branco..... 23-4645
Agencia B Prç Mauá..... 23-1361
Cabine 137 Av R Branco..... 24-1693
Banco do Brasil
Presidencia
Presidente 66 1º Março..... 23-1421
Secretario 66 1º Março..... 23-0507
Directoria
Carteira Cambial Dr Carlos de Figueiredo
66 1º Março 23-0509
Assistente do Director 66 1º Março..... 23-1409
Carteira de Redescontos Dr Alberto T Boavista
66 2º 1º Março 23-3172
Carteira Commercial Dr Cliveira Castro
66 1º Março 23-1426
Carteira de Liquidações Dr Leonardo Truda
66 1º Março 23-1411
Carteira de Agencias Dr Vilobaldo Campos
66 1º Março 23-5263
Carteira de Agencias Dr Simões Lopes
66 1º Março 23-1413
Gerencia
Gerente 66 1º Março..... 23-1420
Gabinete 66 1º Março..... 23-1424
Contadoria
Contador 66 1º 1º Março..... 23-0550
Geral 66 1º 1º Março..... 23-0512
Cobranças 66 1º 1º Março..... 23-5584
Emprestimos 66 2º 1º Março..... 23-4285
Contencioso
Consultor Juridico 66 1º Março..... 23-1415
Advogados 66 2º 1º Março..... 23-0851
Chefe 66 2º 1º Março..... 23-5547
Sub Chefe 66 2º 1º Março..... 23-1422
Cobranças
Moeda nacional 66 1º Março..... 23-1412
Moeda estrangeira 66 1º Março..... 23-0510
Fiscalização Bancaria
Chefe 8 3º Gen Camara..... 23-3717
Expediente 8 3º Gen Camara..... 23-5585

Agencias e Correspondentes 66 1º 1º Março... 23-5586
Almoxarifado 66 1º Março..... 23-1408
Administração do Edificio Capitolio
51 3º s 5 Prç Floriano 22-2711
Caixa de Mobilisação Bancaria 66 1º Março... 23-1453
Cambio chefe 66 1º Março..... 23-0732
Cambio 66 1º Março..... 23-1425
Cadastro 66 1º Março..... 23-1414
Compensação de Cheques 66 1º Março..... 23-1417
Correspondencia e expedição 66 1º Março..... 23-3460
Consultorio Medico 66 1º Março..... 23-1423
Depositos em Contas Correntes 66 1º Março... 23-1418
Descontos 66 1º Março..... 23-5005
Emprestimos em Contas Correntes 66 1º Março 23-0513
Emissão 66 1º Março..... 23-1415
Estatistica 66 2º 1º Março..... 23-1132
Fiscalização 66 1º Março..... 23-0508
Funccionalismo 66 2º 1º Março..... 23-1419
Gabinete do Consultor Juridico 66 1º Março... 23-4614
Ordens de Pagamento 66 1º Março..... 23-0614
Peritos Contabilistas 66 3º 1º Março..... 23-0690
Procuradoria 66 1º Março..... 23-0515
Secção de Archivo 66 1º Março..... 23-1036
Secção de Reajustamento Economico
66 2º 1º Março 23-2358
Serviço Telephonico Interurbano 66 1º Março.. 23-1416
Telegrammas 66 1º Março..... 23-0511
Thesouraria 66 1º Março..... 23-1410
Titulos e Contractos 66 1º Março..... 23-3289
Valores em Liquidação 66 1º Março..... 23-5019
Banco Canadense do Commercio 63/7 Av R Branco.. 23-1645
Banco de Cobrança S A 23 Buenos Aires..... 23-2289

FOGÕES A GAZ
Vendem-se a PRESTAÇÕES

RUA REPUBLICA DO PERU', 93.. TEL. 22-7620
" TEIXEIRA SOARES, 38..... " 28-3008
" COPACABANA, 627 ..... " 27-0378
" ARISTIDES CAIRE, 11..... " 29-4667
" MARQUEZ DE ABRANTES, 3 " 25-0595

COM UMA CHAVE V. S. CONSEGUIRÁ DESLIGAR A EXTENSÃO DO SEU APPARELHO CONSEQUINDO MAIOR SIGILLO.

FOGÕES A GAZ

Vendem-se a PRESTAÇÕES

RUA REPUBLICA DO PERU', 93.. TEL. 22-7620
" TEIXEIRA SOARES, 38..... " 28-3098
" COPACABANA, 627 ..... " 27-0378
" ARISTIDES CAIRE, 11..... " 29-4367
" MARQUEZ DE ABRANTES, 3 " 25-0595

Banco do Comércio
Directoria 8 Gen Camara..... 23-3322
Contabilidade 8 Gen Camara..... 23-2715
Banco Commercial E S Paulo
Gerencia 81 1º Março..... 23-0524
Contador 81 1º Março..... 23-0523
Banco Commercial de Minas Geraes 70 Th Ottoni... 23-2414
Banco Commercial R Janeiro direct
7 16º s 1613 Prç Mauá 23-1314
Banco Commercio e Industria de Minas Geraes
Rêde particular 131 Quitanda..... 23-1686
Gabinete do Director 131 Quitanda..... 23-2674
Banco do Commercio e Industria do Rio de Janeiro
30 Alfandega 23-3357
Banco do Commercio e Industria do Rio de Janeiro
30 Alfandega 23-3480
Banco do Commercio e Industria de S Paulo
Gerencia 73/7 1º Março..... 23-5447
Expediente 73/7 1º Março..... 23-0147
Banco Constr Brasil 7 7º s 702/5 Prç Floriano.... 22-3664
Banco de Credito Geral
Gerencia 56 Gen Camara..... 23-4878
Cobrança 56 Gen Camara..... 23-0963
Banco de Credito Mercantil
Rêde particular 71/5 Quitanda..... 23-1781
Banco de Credito Movel 53 1º s 2 Candelaria..... 23-2415
Banco Credito Pessoal 137 1º s 110 Av R Branco.. 23-0992
Banco Credito R de Minas Geraes
Director 76 Visc Inhauma..... 23-2613
Contadoria 76 Visc Inhauma..... 23-5216
Banco de Credito Suburbano 5 Elias Silva..... 29-1638
Banco de Credito Territorial
Rêde particular 82 1º Março..... 23-2180
Banco Cruzeiro do Sul 36 1º Candelaria..... 23-2814
Banco Economico do Brasil 30 Gen Camara..... 23-1312
Banco Federal Brasileiro 44 Av R Branco..... 23-3012
Banco Federal Cred Pop Agric Brasil 115 1º Março. 23-2357
Banco Francez e Italiano da America do Sul
11 Alfandega 23-1981
Banco Funccionarios Publicos
Directoria 59 2º Carmo..... 23-1250
Gerencia 59 Carmo..... 23-1281
Contabilidade 59 1º Carmo..... 23-0463
Banco Germanico da America do Sul
Rêde particular 57 1º Março..... 23-1810
Banco Hespanhol do Brasil 43 1º Março..... 23-2551
Banco Holandês Unido
Rêde particular 11/3 2º Buenos Aires..... 23-5950
Banco Hypothecario e Agricola do E Minas Geraes
Gerencia 107 Quitanda..... 23-4065
Sub Gerencia 107 Quitanda..... 23-4175
Contadoria 107 Quitanda..... 23-3968
Carteira da Praça 107 Quitanda..... 23-3769
Carteira do Interior 107 Quitanda..... 23-3967
Guichets e Contas Correntes 107 Quitanda..... 23-3868
Banco Internacional de Finanças 56 1º Gen Camara. 23-4867
Banco Israelita Brasileiro 26 Candelaria..... 23-0386
Banco Italo Belga
Rêde particular 129 Quitanda..... 23-5855
Banco Loterico 74 Rosario..... 23-2815
Banco Mercantil R Janeiro 67 1º Março..... 23-5298
Banco Mercantil R Janeiro ger 67/69 1º Março.... 23-5346
Banco Mineiro do Café
Rêde particular 39 Visc Inhauma..... 23-2190
Director Carteira Commercial
39 2º Visc Inhauma 23-4199
Director Carteira Agricola 39 2º Visc Inhauma 23-4368
Secretaria 39 2º Visc Inhauma..... 23-4570
Contadoria 39 1º Visc Inhauma..... 23-4564
Banco Nacional Ultramarino
Rêde particular 120 Quitanda..... 23-1776
Gerencia 120 Quitanda..... 23-3803
Sub agencia 72 Sen Euzebio..... 24-3208
Banco di Napoli 35 1º Março..... 23-0001
Banco Operações Mercantis 47 S Pedro..... 23-5401
Banco Pelotense ger 35 3º Buenos Aires..... 23-2812
Banco Popular do Brasil 59 4º s 26 Quitanda..... 23-4994
Banco Português do Brasil
Rêde particular 24 Candelaria..... 23-2020
Presidencia 24 Candelaria..... 23-1164
Directoria 24 Candelaria..... 23-0522
Cambio 24 candelaria..... 23-0521
Banco Provincia R Grande Sul
Contadoria 8 Alfandega..... 23-4377
Gerencia 8 Alfandega..... 23-4376
Carteiras 2 Alfandega..... 23-2596
Banco Real do Canadá 66/74 Av R Branco..... 23-5800
Banco Regional ger 71 1º Março..... 23-5233
Banco Regional ger 71 1º Março..... 23-3913
Banco Suisso Brasileiro de Finanças
48 1º Gen Camara 23-0161
Banco Sul do Brasil 303/331 Av Rodr Alves..... 24-5193
Banda Portugal S R 134 1º Sen Euzebio..... 24-6890
Bandeira Albino Consul Geral de Monaco r
20 Coelho Netto 25-1500
Bandeira Antonio cintos 19 1º s 6 Lg José Clemente 22-9760
Bandeira Arthur escr 100 1º Buenos Aires..... 23-4123
Bandeira & C Eduardo cirurg 75 2º Gonç Dias..... 22-2202
Bandeira dos Dezoito 13 2º s 14 Lg Carioca..... 22-6304
Bandeira Duarte Filho Otto r 20 Pontes Corrêa... 28-4589
Bandeira Edgard r 233 Carlos Seidl..... 28-6789
Bandeira Esmeraldino vva dr r 22 Marq Paraná.... 25-2172
Bandeira Fernando V r 72 9 Fevereiro..... 27-1316
Bandeira Fernando V r 43 Paul Redfern..... 27-1475
Bandeira de Gouvêa Gerson r 96 Av 28 Setembro.. 28-7119
Bandeira de Gouvêa Luiz vva dr r
51 1º Corrêa Dutra 25-0149
Bandeira Irene Pinto r 80 Paulo Frontin..... 22-9181
Bandeira Jorge Sousa med cons
151 9º s 906 Av Nilo Peçanha 22-7207
Bandeira Manuel r 57 Moraes Valle..... 22-0399
Bandeira de Mello A cart 3ª Pret 152 Invalidos.... 22-0645
Bandeira de Mello Affonso adv r 45 Sen Vergueiro 25-2258
Bandeira de Mello Alberto dr r 28 Eduardo Ramos 28-6609
Bandeira de Mello Baptista Dulce r
386 S Freo Xavier 28-8216
Bandeira de Mello Carlos de Saboia adv escr
47 2º 1º Março 23-4248
Bandeira de Mello Carlos de Saboia dr r 8 Sarapuhy 26-0125
Bandeira de Mello E dr r 408 Mariz Barros..... 28-0005
Bandeira de Mello Fernando r 300 3º Av Atlantica 27-3143
Bandeira de Mello Fernando Saboia r 21 Sto Affonso 28-9172
Bandeira de Mello Jorge dr r 330 Toneleros..... 27-1800
Bandeira de Mello José r 196 Visc Sta Isabel..... 28-8445
Bandeira de Mello O comte r 758 Av Atlantica.... 27-1509
Bandeira Neréa r 24 Tv S Vicente Paula..... 28-1789
Bandeira Raul Vianna comte r 19 Freo Octaviano.. 27-1555
Bandeira Vaughan R r 39A 3º Prç Duque Caxias.. 25-1755
Bandeira Vermelha A faz 37 Leopoldo Fróes..... 22-0688
Bandeirante Ao armz 2 Padre Miguelino..... 22-8512
Bandurovsky Samuel r 617 Copacabana..... 27-3606
Banfi Rosa r 9 Jequitibá..... 27-4490
Banfield H C r 31 Gomes Carneiro..... 27-0386
Banfill H L r 1000 1º Copacabana..... 27-4350
Banheira da Gloria A 141 Cattete..... 25-4146
Banho & C commissões 17 6º Buenos Aires..... 23-4797
Banho Humberto r 67 Annibal Mendonça..... 27-5861
Bank G r 83 Bento Lisboa..... 25-0221
Bank of London & South America Ltd
Rêde particular 29/35 Alfandega..... 23-1610
Gerente de Cambio 29/35 Alfandega..... 23-3863
Das 11.30 ás 13.30 horas e depois das 17.30 horas as linhas ficarão assim ligadas
Pavimento terreo Gerencia 29/35 Alfandega 23-1619
Pavimento terreo Sub Contadoria 29/35 Alfandega 23-1618
Primeiro andar Cobrança Estrangeira 29/35 Alfandega 23-1617
Primeiro andar Cobrança Nacional 29/35 Alfandega 23-1610
Bank Mira r 207 3º Sant'Anna..... 22-0579
Banks J r 43 1º Duvivier..... 27-5473
Banque Française et Italienne pour l'Amerique du Sud
Rêde particular 11 Alfandega..... 23-1981
Baptista A C commissões 6 2º s 2 Rodr Silva..... 22-8791
Baptista Agostinho L café 236 Eng Dentro..... 29-4814
Baptista Albino marcen 83/5 Rezende..... 22-5940
Baptista Alexandre R r 388 B Jaguaribe..... 27-5569
Baptista Alvaro med cons 26 3º Alcindo Guanabara 22-1691
Baptista & Alves armz 177 Sacc Cabral..... 24-6569
Baptista Amelia r 208 Invalidos..... 22-5778
Baptista Americo dr r 239 B Bom Retiro..... 29-1469
Baptista Antonio Duarte r 141 Affonso Penna..... 28-3777
Baptista Antonio Marques r 116 Assis Carneiro.... 29-2315
Baptista Antonio de Souza r 58 1º Av Mar Floriano 24-5973
Baptista Antunes vva r 19 Henrique Dias..... 29-2477
Baptista Arlette Rebello r 173 Jard Botanico..... 26-0510
Baptista Benjamin dr r 518 Pr Botafogo..... 26-2035
Baptista Bittencourt Antonio adv escr
85 4º Buenos Aires 23-4119
Baptista Bittencourt Antonio dr r 102 Maj Avila... 28-4596
Baptista Braz João r 287 c 10 Av 28 Setembro... 28-1403
Baptista Carlos A S chap 19 1º Lg José Clemente 22-1632
Baptista de Castro Rosalina r 226A 2º Av Mem Sá 22-9300
Baptista & Coelho quit 9 Sebastião Lacerda..... 25-2462
Baptista Conceição r 404 B Mesquita..... 28-6730
Baptista da Costa J vva r 20 Tv Leandro..... 26-1895
Baptista da Cruz Casemiro aves ovos 49 Hadd Lobo. 22-4309
Baptista Djalma Pereira r 10 Pereira Soares..... 28-6431
Baptista E A r 45 D Romana..... 29-3163
Baptista F R r 291 B Itapagipe..... 28-4555
Baptista Francisco r 128 Teixeira Soares..... 28-3742
Baptista Francisco Marques lenha 88 Gonzaga Bastos 28-4355
Baptista Franco Neuza r 48 2º Visc Gavea..... 24-2849
Baptista Gonçalves & C café 10 Tv Paço..... 23-3799
Baptista Gonçalves João r 25 B Jaguaribe..... 27-1112
Baptista Goulart Joaquim empacot 86 Eng Dentro. 29-0441
Baptista Gullo quit Merc Municipal r X 2/4..... 23-0418
Baptista Henrique dr r 256 Av Rainha Elisabeth... 27-4613
Baptista Homero vva r 54 Gen Roca..... 28-6982
Baptista Irmão & C beb 456 Pr Botafogo..... 26-0014
Baptista Irmão & C cervejas 456 Pr Botafogo..... 26-0021
Baptista & Irmão J bomb e funil 225 Buenos Aires 24-3136
Baptista J autom 102/4 Sant'Anna..... 24-4558
Baptista J Aires 189 Pedro Alves..... 24-0774
Baptista João M commissões 109 1º Ourives..... 24-6070
Baptista Joaquim pinturas 190 S Pedro..... 24-2717
Baptista Joaquim r 36 Clara Barros..... 29-3897
Baptista Joaquim r 406 1º Sen Euzebio..... 24-3845
Baptista Joaquim Augusto molduras 180 Senado.... 22-0776
Baptista José L dr r 81 Xavier Silveira..... 27-1014
Baptista Junior J A dr r 24 Alice..... 25-1898
Baptista Linhares Arthur escr 37 1º Ourives..... 23-3582
Baptista Lopes & C Ltda annuncios
109 2º s 3 7 Setembro 22-5389
Baptista Luiz Augusto r 21 9 Fevereiro..... 27-2304
Baptista Manoel armz 52 Azevedo Lima..... 28-2782
Baptista Manoel r 53 2º Arcos..... 22-9483
Baptista Mario vva r 43 Sen Nabuco..... 28-6116
Baptista & Marques S lenha 48 Morro Vintem.... 29-1697
Baptista Martins João r 76A c 22 Silv Martins... 25-4527
Baptista de Mello Marietta r 953 Copacabana..... 27-2210
Baptista Nair r 135 Hadd Lobo..... 28-8099
Baptista Nelson dr r 178 Jard Botanico..... 26-0117
Baptista Nelson Henrique r 63 Capt Salomão..... 26-1305
Baptista Nogueira Manoel couros
178 1º Buenos Aires 24-0093
Baptista Nunes João r 645 B Mesquita..... 28-2724
Baptista de Oliveira F S dr r 238 Sta Clara..... 27-2165
Baptista de Paula Floriano r 35 Aguiar..... 28-4551
Baptista de Paula João r 41 24 Outubro..... 28-0454
Baptista Paulino de Andrade r 137 1º Riachuelo... 22-7104
Baptista Pedro Pereira r 30 Henr Morise..... 28-9320
Baptista Pereira Antonio dr r 476 Marq S Vicente. 27-1837
Baptista Pereira Coaracy Barbosa r
23 Arthur Menezes 28-7284
Baptista Pereira Durval dent gab 22 5º Uruguayana 22-9687
Baptista Pereira J r 2239A Av Suburbana..... 29-1838
Baptista Raquel r 115 Benj Constant..... 25-0538
Baptista Raul med cons 28 1º Carioca..... 22-0184
Baptista Raul dr r 36 Sylvio Romero..... 22-1737
Baptista Renato H dr r 14A Visc Itamaraty..... 28-7887
Baptista Rombo Gabriel r 82 Piratiny..... 28-7976
Baptista da Rosa João r 83 B Petropolis..... 28-7825
Baptista dos Santos vva r 109 Gen Polydoro..... 26-0399
Baptista dos Santos dr r 14 c 3 Paineira..... 26-3309
Baptista dos Santos João dr r
209 c 5 Marq S Vicente 27-3525
Baptista dos Santos M r 65 Pires Almeida..... 25-0050
Baptista dos Santos Marcos dr r 41 Andr Pertence.. 25-0741
Baptista Segismundo r 214 Redemptor..... 27-2139
Baptista da Silva Azer maj r 53 c 1 Borda Matto 28-1447
Baptista de Souza typogr 51 1º Misericordia..... 23-0342
Baptista de Souza J tte r 483 S Freo Xavier..... 28-8025
Baptista Sylvia r 9 c 2 Esteves Junior..... 25-4432
Baptista Zotico Antunes desemb r 41 José Hygino.. 28-7041
Bar A P 129 Bispo..... 28-3766
Bar Adolf 39 Carioca..... 22-2424
Bar Allemão 26 Gen Camara..... 23-3284
Bar Alpino 115 Gust Sampaio..... 27-5762
Bar Alto da Boa Vista Lg Boa Vista..... 28-1485
Bar Americana 162 Av R Branco..... 22-0635
Bar dos Artistas 1 Senado..... 22-2682
Bar Bico Doce 46 Gen Camara..... 23-0347
Bar Brahma 152/6 Av R Branco..... 22-0944
Bar e Café Internacional 67/71 Prç Mauá..... 23-4605
Bar e Café Loanda 133 Paulo Frontin..... 24-2687
Bar e Café Modelo 144 Goyaz..... 29-4420
Bar e Café Rio Club 311 Av 28 Setembro..... 28-1345
Bar Carioca 8 Lg Carioca..... 22-1755
Bar Carioca 8 Lg Carioca..... 22-0872
Bar da Cascatinha Estr Cascatinha..... 28-1405
Bar e Confeit S Jorge 242 S Luiz Gonzaga..... 28-7829
Bar Cosmopolita 4 Tv Mosqueira..... 22-1315
Bar Ferradura 65 S Pedro..... 23-1404
Bar Flor da Urca 148A Mar Cantuaria..... 26-1758
Bar Flora armz 16 Carioca..... 22-3097
Bar das Flores 13 Prç Olavo Bilac..... 23-4307
Bar Gambrino 166 Uruguayana..... 23-0054
Bar Gloria 35 Prç Floriano..... 24-0586
Bar Imparcial 312 Arch Cordeiro..... 29-0530
Bar Nacional 12E Bethencourt Silva..... 22-0140
Bar O Ponto 62 Ourives..... 24-6702
Bar Parque Recreio 11 Prç José Alencar..... 25-2046
Bar Penafiel 5 Prç Olavo Bilac..... 23-4306
Bar do Pouca Sorte 862 Estr Velha Pavuna..... 29-3179
Bar Praia Vermelha Pr Vermelha..... 26-1839
Bar Recreio Engenho do Matto 1647 Av Autom Club 29-3993
Bar e Rest Brasil 90 Av Mem Sá..... 22-5943
Bar e Rest Hamburgo 68 Gen Camara..... 23-5069
Bar e Rest Imperio 2 Torres Sobrinho..... 29-4475
Bar e Rest Neptuno 7 Prç Mauá..... 23-0234
Bar e Rest O Arraial 198 Lavradio..... 22-5596
Bar e Rest O K 294 Av Atlantica..... 27-5466
Bar e Rest Progresso 59 Alfandega..... 23-0283
Bar e Rest Roma 58/60 Republ Perú..... 22-8076
Bar Rosa Cruz 131 Alfandega..... 23-5685
Bar Sacopam Av Epitacio Pessoa..... 26-0506
Bar Santos Dumont 431 Nerval Gouvêa..... 29-8287
Bar S Geraldo 51 Dr Agra..... 22-0586
Bar S Jorge 92 Felisbello Freire..... 29-6193
Bar Saturno 32 Av Mem Sá..... 22-2628
Bar Schmitz 79 Ourives..... 23-4598
Bar Tiradentes 14 Prç Tiradentes..... 22-4509
Bar União Mundial 38 Silvino Montenegro..... 24-0580
Bar Universal 105 Republ Perú..... 22-0212
Bar Vera Cruz 66 Ferreira Leite..... 29-4496
Bar 20 Novembro 611 Visc Pirajá..... 27-1647
Bar Waldemar r 73 B Ipanema..... 27-5329
Bar Zeppelin 499 Visc Pirajá..... 27-1289
Barac Rozita r 24 c 6 José Hygino..... 28-8875
Baracat Samuel r 171 1º Av Mar Floriano..... 24-3877
Barach Paschoal r 43 Esmeraldino Bandeira..... 29-2740
Barandes Izrael r 50 Victorio Costa..... 26-2376
Barão do Rio Doce assoc propr 62 1º Lavradio..... 22-0928

Não se ILLUDAM! Exijam sempre a legitima

CRUZWALDINA

Indispensavel nas lavagens de casas e nos ralos, pias, privadas, escarradeiras, sargetas, etc.

Banco dos Funccionarios Publicos

FUNDADO EM 1890

RUA DO CARMO - 59 (SÉDE PROPRIA)

CAPITAL (REALISADO) .... 10.000:000$000

CARTEIRA COMMERCIAL

Caução de titulos de real valor — Descontos de Contas do Governo

TAXAS PARA DEPOSITOS

C/c Limitada (maximo 10:000$000) 5 %

PRAZO FIXO

(Depositos illimitados)

6 mezes	6 %	12 mezes	8 ½ %
9 mezes	7 ½ %	12 mezes c/renda mensal	8 %

PARA OS ACCIONISTAS MAIS ½ %

O Banco offerece aos depositantes inteira garantia, o dinheiro entregue á sua guarda é empregado em emprestimos aos funccionarios publicos federaes, com assistencia do Governo e cuja cobrança é por este effectuada, por intermedio das suas repartições, em consignações mensaes que constituem deposito publico

Expediente Ininterrupto **(Das 10 ás 16 horas)**

UMA LINHA TELEPHONICA PODE TER, ALÉM DO APPARELHO PRINCIPAL, DE DUAS ATÉ DEZ TOMADAS PARA LIGAÇÕES DE APPARELHOS PORTATEIS.

FOGÕES A GAZ

Vendem-se a PRESTAÇÕES

RUA REPUBLICA DO PERU', 93.. TEL. 22-7620
" TEIXEIRA SOARES, 38..... " 28-3008
" COPACABANA, 627 ..... " 27-0378
" ARISTIDES CAIRE, 11..... " 29-4667
" MARQUEZ DE ABRANTES, 3 " 25-0595

Barata Abilio aves ovos Compt 3 Merc Madureira.. 29-8335
Barata Antonio Alvares dr r 233 Prof Gabizo..... 28-7672
Barata Cantimiro r 26 c 7 Campinas..... 28-9779
Barata Felicidade Henriques 88 Paysandú..... 25-0913
Barata Francisco Alvares med cons
107 1º Uruguayana 23-2274
Barata Francisco Alvares dr r 168 c 22 S Clemente 26-1276
Barata Hamilton r 23 Paulino Fernandes..... 26-1513
Barata Joaquim Neves r 8 Ipú..... 26-3250
Barata Luiz Fernandes comte r 426 B Mesquita.... 28-7365
Barata Paulo dr r 1392 Av Maracanã..... 28-7533
Barata Rubem Gonçalves r 39 Alfredo Chaves..... 26-2475
Barateira A 71 Av Passos..... 24-3188
Barateiro do Eng Novo armz 19 B Bom Retiro..... 29-0601
Baratta Angelo N r 23 Alzira Brandão..... 28-4299
Baratta Angelo Punaro dr r 50 Pinto Figueiredo... 28-6686
Baratta Primo couros 101 Ourives..... 24-4850
Barbado O ferrag 202 Uruguayana..... 23-4728
Barbará & C Ltda tubos de ferro
Escriptorio Central 85 1º Março..... 23-5970
Rêde particular
Deposito 849 Av Rodr Alves..... 24-2722
Entreposto de Leite Hygia
431/5 Av Rodr Alves { 24-0121 / 24-2307
Res socio dr João Pinheiro Filho
153 Barata Ribeiro 27-5328
Res socio Baldomero Barbará 654 Av Atlantica 27-1421
Res socio Hortencio Lopes 37 Canning..... 27-2495
Barbará J med cons 33/7 10º s 1011 Alvaro Alvim 22-7213
Barbará João R dr r 654 Av Atlantica..... 27-1421
Barbastefano F escr 7 Senado..... 22-3794
Barbastefano F r 114 19 Fevereiro..... 26-0562
Barbedo vva mar r 219 Domingos Ferreira..... 27-2303
Barbedo Antonio José Pereira r 362 Licinio Cardoso 29-3206
Barbedo Corina r 61 19 Fevereiro..... 26-3494
Barbedo Guilherme dent 143 5º Av R Branco..... 23-4150
Barbedo Guilherme dent gab 98 7º s 76 Republ Perú 22-9598
Barbedo Guilherme dr r 655 Copacabana..... 27-4969
Barbedo Octavio Bandeira electr 18 S José..... 23-0330
Barbeito & Irmão café 124 Bomfim..... 28-5712
Barbieri Eduardo offic 147 1º Rosario..... 23-5134
Barbosa A café 334 Riachuelo..... 24-6481
Barbosa Abel José r 22A Presid Barroso..... 22-8105
Barbosa Adamastor med cons 17 3º s B Quitanda.. 22-8224
Barbosa Adamastor dr r 50 Andrade Neves..... 28-5021
Barbosa Agenor r 970 Copacabana..... 27-2928
Barbosa Aglaya r 82 Gen Roca..... 28-4202
Barbosa Alayde r 84 1º Andradas..... 23-2403
Barbosa Albino r 222 c 7 B Itapagipe..... 28-9472
Barbosa Alice Maude r 104 Min Viveiros Castro... 27-5973
Barbosa Alipio r 39 Salv Pires..... 29-3063
Barbosa Analia P Paranhos r 116 Antonio Basilio.. 28-9585
Barbosa André r 33 Frederico Eyer..... 27-4639
Barbosa Anna Emilia P r 226 B Guaratiba..... 25-0677
Barbosa Antonio r 212 1º Buenos Aires..... 24-4823
Barbosa Antonio carpint 112 Julio Carmo..... 24-4709
Barbosa Antonio Fernandes maj r
533 c 10 Barata Ribeiro 27-5361
Barbosa Antonio Moreira r 312 Theodoro Silva..... 28-7716
Barbosa Arthur r 66 1º Riachuelo..... 22-3865
Barbosa Arthur quit Merc Munic r IX 70/72..... 23-2979
Barbosa Ary Coelho adv escr 6 1º Misericordia..... 23-1344
Barbosa Augusto r 47 Felix Cunha..... 28-4362
Barbosa de Barcellos Anna r 47 Marq Olinda..... 26-2697
Barbosa Bernardino eng escr
109 3º s 17 Av R Branco 23-1257
Barbosa Bernardo alfaiat 162 3º s 30 Ouvidor..... 22-0007
Barbosa Bernardo Mascarenhas r 34 Gomes Carneiro 27-4380
Barbosa & C Augusto liquidos 96 Acre..... 23-3842
Barbosa & C Eduardo calç 44/6 Republ Perú..... 22-5477
Barbosa & C Francisco dep 635 S Christovão..... 28-1319
Barbosa & C H escr 43 4º s 3 1º Março..... 23-2571
Barbosa & C Julio escr 109 Livramento..... 24-3901
Barbosa & C Juscelino 121 1º Março..... 23-2241
Barbosa Carlos Augusto r 12 3º Monte Alegre.... 22-9182
Barbosa Carneiro M dr r 29 Accacias..... 27-4234
Barbosa Castro & C Ltda couros 264 Gen Camara.. 24-0457
Barbosa de Castro João Vianna r 211 Mag Castro.. 29-3516
Barbosa Claudio r 14 Fontes Castello..... 28-8813
Barbosa Claudionor Almeida r
103 Estr Int Magalhães 29-8239
Barbosa Corrêa J r 4 2º Pedro I..... 22-6926
Barbosa Corrêa Severino dr r 253 B Jaguaribe.... 27-5712
Barbosa & Costa J café 122 Av Gomes Freire..... 22-8447
Barbosa Deonilha 3 1º Lavradio..... 22-1349
Barbosa Domingos Dias r 44 Igarapava..... 27-4747
Barbosa Eduardo r 524 Uruguay..... 28-4147
Barbosa Elysio Frias r 21 Av Mello Mattos..... 28-0034
Barbosa Ernani r 34 c 7 Anna Nery..... 28-6005
Barbosa Fontoura João Soares r
215 1º B Bom Retiro 29-0722
Barbosa Francisco r 61 André Cavalcanti..... 22-6512
Barbosa Francisco Antonio r 41 Bandeirantes..... 28-7873
Barbosa Francisco Pacheco r 22 Amaral..... 28-4497
Barbosa Francisco S 20 Pinh Guimarães..... 26-0122
Barbosa Freitas Ltda faz 136 Av R Branco..... 22-0372
Barbosa Gomes Antonio dr r 168 c 25 S Clemente. 26-1394
Barbosa Guilherme Souza escrivão 1º D Manoel.... 23-1122
Barbosa Hildeberto Bastos r 321 Hadd Lobo..... 28-4621
Barbosa Homero Miranda dr r 15 Rego Lopes..... 28-1913
Barbosa João r 14 Prç Eugenio Jardim..... 27-1673
Barbosa João Evaristo r 178 Invalidos..... 22-8184
Barbosa João Gomes 155 1º Lavradio..... 22-6020
Barbosa Joaquim Duarte maj r 37 Vva Lacerda.... 26-3989
Barbosa José da Costa gen r 140 Marq S Vicente.. 27-0265
Barbosa Julio dr r 20 Almte Tamandaré..... 25-0625
Barbosa Julio Martins dr r 179 Honorio..... 29-1737
Barbosa Juscelino r 86 Rodolpho Dantas..... 27-1027
Barbosa Juvenal R adv escr
33/7 15º s 1515 Alv Alvim 22-8205
Barbosa Juvenal R dr r 49 Barata Ribeiro..... 27-2162
Barbosa Leite João r 4 3º C Baependy..... 25-3037
Barbosa Leite Jor Carlos r 30 Amaral..... 28-1941
Barbosa Lima João Buarque r 419 Gen Canabarro.. 28-3502
Barbosa Lima João Paulo dr r 333 Av Paulo Frontin 22-3559
Barbosa Lima Oscar comte r 93 Almte Cockrane.... 28-6554
Barbosa Lima Raymundo med cons
7 6º s 606 Prç Floriano 22-9553
Barbosa Lima Raymundo med cons
7 6º s 604 Prç Floriano 22-0702
Barbosa Lima Raymundo dr r 180 Vol Patria..... 26-1019
Barbosa Lima Sobrinho Alexandre r
110 Gust Sampaio 27-1530
Barbosa Lima Ulysses r 88 9 Fevereiro..... 27-3955
Barbosa Luiz dr r 397 S Clemente..... 26-0241
Barbosa Luiz Miranda corret 68 1º s S Gen Camara. 23-1154
Barbosa Luiz Moretzsohn dr r 305 Almte Alexandrino 22-7181
Barbosa Luiza Vizeu r 130 Av Trapicheiro..... 28-3614
Barbosa Lydio G maj r 96 Mar Joffre..... 28-4818
Barbosa M C Alves r 65 Pinh Guimarães..... 26-2371
Barbosa M G 6 Prç Tiradentes..... 22-5280
Barbosa de Magalhães med cons
88 3º s 25/6 7 Setembro 22-1206
Barbosa de Magalhães dr r 4 Av Epitacio Pessoa... 26-1069
Barbosa Mamede Guimarães r 288 Almte Cockrane.. 28-5010
Barbosa Mano r 33 S Christovão..... 22-9370
Barbosa Manoel Carvalho cereaes 278 Gen Caldwell.. 22-6972
Barbosa Manoel Lacerda r 130 c 3 Maquiné..... 28-8826
Barbosa Manoel Marques ferrag 648 24 Maio..... 29-3872
Barbosa Manuel G escr 112 3º Uruguayana..... 23-0460
Barbosa Maria r 27 Faro..... 26-3540
Barbosa Mario dos Reis r 621 Barata Ribeiro..... 27-2660
Barbosa Mello João dr r 192 Sta Clara..... 27-2493
Barbosa Milton adv escr 67 1º Republ Perú..... 22-7867
Barbosa & Mintho typogr 29 Vieira Fazenda..... 23-1002
Barbosa Monteiro vva r 120 Av Paula Souza..... 28-7246
Barbosa & Mueller reparos autom
386 Carolina Machado 29-8359
Barbosa Nelson Bello P r 6 Sta Christina..... 25-1118
Barbosa Nelson de Castro dr r 48 Barata Ribeiro.. 27-1479
Barbosa Netto & C M escr 144 1º Th Ottoni..... 24-0070
Barbosa Olga Pimentel pensão 42 B Flamengo..... 25-3235
Barbosa Oliveira Antonio Americo r 455 Vol Patria 26-3247
Barbosa de Oliveira & C escr 66 Carioca..... 22-1363
Barbosa de Oliveira & C fabr 98 Visc Caravellas... 26-0607
Barbosa de Oliveira Carlos A dr r 18 Eduardo Guinle 26-2312
Barbosa Orestes jornaes 38 2º Ty Ouvidor..... 23-1456
Barbosa Oswaldo dr
Consultorio 135 3º 7 Setembro..... 22-0598
Residencia 82 Paulino Fernandes..... 26-2231
Barbosa Oswaldo despach 84 1º 1º Março..... 23-3181
Barbosa Oswaldo Carvalho dr r 369 Hadd Lobo..... 28-2368
Barbosa Otto Figueiredo repres
124 1º Senhor Passos 24-1350
Barbosa & Pacheco Avelino armz 88 Senado..... 22-8403
Barbosa Pinto escr 49 1º Th Ottoni..... 23-3629
Barbosa Pinto A r 94 Uruguay..... 28-6148
Barbosa Raul caixas papelão 260 S Pedro..... 24-5572
Barbosa Raymundo gen r 36 Ribeiro Almeida..... 25-2066
Barbosa de Rezende F r 1041 Copacabana..... 27-1914
Barbosa Ribeiro João adv escr 70 1º Carmo..... 23-3393
Barbosa Roberto dr r 127 Sá Vianna..... 28-8057
Barbosa Roberto r 245 3º Av Paulo Frontin..... 22-7916
Barbosa Rodrigues Carlos despach
37 1º s 3 Visc Itaborahy 23-3350
Barbosa Rodrigues Carlos r 302 Av Portugal..... 26-0198
Barbosa Rodrigues Jacy r 2 1º B Ubá..... 28-8798
Barbosa Rodrigues João r 44 S Frco Xavier..... 28-6093
Barbosa Rodrigues José r 250 c 18 S Clemente..... 26-1590
Barbosa dos Santos Eduardo r 15 Radmaker..... 28-2449
Barbosa dos Santos Elsa r 110 Piratiny..... 28-7666
Barbosa Seraphim F r 32 André Cavalcanti..... 22-4156
Barbosa Silva A acougue 77 Av Salv Sá..... 22-3300
Barbosa da Silva Alexandre r 71 Visc Ouro Preto.. 26-2922
Barbosa da Silva José E tte cel r
23 Arthur Menezes 28-7284
Barbosa de Souza Maria Joanna r 375 Pereira Nunes 28-4385
Barbosa de Souza Octavio dr r 36 Dias Cruz..... 29-2571
Barbosa Vianna med
Consultorio e Residencia 183 Av Mem Sá..... 22-0606
Hosp S F Assis 14ª Enf 375 Visc Itauna.... 22-2659
Barbosa Vicente Teixeira r 389 Bella..... 28-7250
Barbosa Virgilio adv escr 116 2º Rosario..... 23-3923
Barbosa Virgilio dr escr 8 2º Alfandega..... 23-4299
Barbour J H perito 9 2º s 225 Av R Branco..... 23-3354
Barboza Albuquerque & C
Deposito 60 Pedro Alves..... 24-3418
Deposito de Xarque 16 Benedictinos..... 23-2884
Escriptorio 101 1º Rosario..... 23-3742
Secção de café 101 2º Rosario..... 23-4648
Armazem 101 Rosario..... 23-4647
Armazem 101 Rosario..... 23-3743
Barboza Alice 177 C Bomfim..... 28-1155
Barboza Amorim & C archit 110 Lavradio..... 22-5361
Barboza Antonio Ferreira açougue 102 B S Felix... 24-2177
Barboza Antonio Tavares r 39 c 16 Gen Polydoro.. 26-1658
Barboza Aurora r 85 Av Mem Sá..... 22-7526
Barboza Bernardo r 582 Av Vieira Souto..... 27-1319
Barboza Brazilio Vieira r 50 Alice Figueiredo..... 29-2726
Barboza & C Antonio constr 187A Alfandega..... 24-2430
Barboza Castilho e Souza Hermes r 63 Bandeirantes. 28-1089
Barboza Casemiro dent gab 170 1º Uruguayana.... 23-0439
Barboza Cléo Alves r 39 6º Prç Floriano..... 22-6673
Barboza Ferreira João armz 31 Oliva Maia..... 29-8361
Barboza Gonçalves Milton r 26 Marq Valença..... 28-7530
Barboza da Cruz Rubens dent cons
135 2º 7 Setembro 22-8804
Barboza da Cruz Rubens r 81 Visc Figueiredo..... 28-1225
Barboza Edgar Fragoso capt tte r
34 1º Almte Guilhobel 26-2646
Barboza Filho J Rodrigues adv escr 35 Republ Perú 23-0537
Barboza Herminia r 8 Carlos Sampaio..... 22-9741
Barboza J Rodrigues cel r 207 Vol Patria..... 26-0895
Barboza Jenny r 38 B Ubá..... 28-2001
Barboza João r 205 1º S Pedro..... 24-2311
Barboza José Carlos r 35 C Irajá..... 26-3678
Barboza José Ferreira r 89 Visc Itamaraty..... 28-2255
Barboza José Oliveira r 50 Campos Salles..... 28-3124
Barboza Leticia dent 111 3º s 3 Av R Branco.... 23-3180
Barboza Lima José padre r 89 Sta Isabel..... 29-8272
Barboza Luiz Madureira capt corv r 75 Arist Caire 29-4603
Barboza Manoel Joaquim r 280 Almte Cockrane.... 28-6840
Barboza Mello Olga r 16 2º Senhor Passos..... 23-4524
Barboza de Oliveira Maria Eugenia r 51 Ypiranga... 25-3774
Barboza Paulo C r 22 Leopoldo Miguez..... 27-3503
Barboza Paulo C Alves r 26 Carlos Laet..... 28-1841
Barboza Raulinda r 122 1º Av Gomes Freire..... 22-4953
Barboza Rezende Francisco adv escr
115 1º 7 Setembro 22-5283
Barboza Rodrigues Nelson r 46 S Frco Xavier..... 28-0313
Barboza da Silva Gercino r 68 Visc Caravellas..... 26-1204
Barboza da Silva Henrique r 128 2º Quitanda..... 23-4396
Barboza Tavares Lydia r 72 Pacheco Leão..... 26-2722
Barboza Waldemar escr 117 1º Senhor Passos..... 24-2976
Barcellos A r 353 Av Paulo Frontin..... 22-0067
Barcellos Alfredo r 187 Lopes Quintas..... 26-1671
Barcellos Anacleto Costa r 142 Prof Gabizo..... 28-5334
Barcellos Antenor r 4 3º Pedro I..... 22-6048
Barcellos & C Hermano commissões 65 1º Março.. 23-5359
Barcellos Carlos dr r 6 Vicente Souza..... 26-1030
Barcellos Carvalho José dr r 54 Cons Zenha..... 28-5660
Barcellos Christovão gen r 39 Mar Joffre..... 28-3144
Barcellos Edison tintur 216 Barata Ribeiro..... 27-5184
Barcellos Filho Manoel r 42 Leopoldo Miguez..... 27-4903
Barcellos G despach 63 D Gerardo..... 23-0020
Barcellos Hildebrando Newton dr r
112 Pompeu Loureiro 27-0756
Barcellos J Martins adv escr 148 1º Th Ottoni.... 24-6394
Barcellos Jeny Woods r 153 Figueira..... 29-1413
Barcellos José Dias r 179 Av 28 Setembro..... 28-3084
Barcellos Leopoldo Corrêa r 173A Prof Gabizo..... 28-1230
Barcellos Lucinda de Souza r 30 D Romana..... 29-1905
Barcellos Luiza Leivas r 152 5º Av Henr Valladares 22-6330
Barcellos Maria Luiza cost 19 1º Carioca..... 22-5818
Barcellos Maria T r 15 Coelho Netto..... 25-4247
Barcellos Mauro r 82 Visc Silva..... 26-0444
Barcellos Paulino dr r 13 Pinh Guimarães..... 26-1235
Barcellos Tasso r 167 Itabaiana..... 28-6560
Barcellos Wenceslau dr r 124 Fabio Luz..... 29-1722
Barchilon Perola r 183 Invalidos..... 22-0479
Barcia Avelino Dominguez r 4A Pinto Martins..... 22-7009
Barcia & C hotel 676 Prud Moraes..... 27-5631
Bard Lêa Rachel r 215 Sen Vergueiro..... 25-1892
Bardi Rubem r 210 c 4 Toneleros..... 27-4979
Bardin Louise r 21 4º Prç Duque Caxias..... 25-1355
Bardou Antonieta 914 Av Atlantica..... 27-2399
Bardy Antonio r 125 Annibal Mendonça..... 27-4243
Barea Ventura electr 49 Ev Veiga..... 22-1678
Barges J M Dias garage 40/2 Equador..... 24-1970
Bargut Jorge r 92 6º Copacabana..... 27-4681
Barki Isaac casemiras
137 lojas 14 e 16 Av R Branco 23-4883
Barki Isaac r 77 Goulart..... 27-3452
Barletta Ricardo r 45 Julio Carmo..... 24-4527
Barnes Richard M r 642 Prud Moraes..... 27-3591
Barnett R Gerard r 38 Marq De Pinedo..... 25-4258
Barni Guido r 195 1º Riachuelo..... 22-0080
Baron Fernando faz 139C Av Thomé Souza..... 24-3716
Baron Moysés chap senhoras 81 Hadd Lobo..... 22-9705
Barone Estella r 465 Marq S Vicente..... 27-4015
Barone Victor fructas Merc Municipal r 12 1/7.... 23-4676
Baroni mme r 126 Av Paulo Frontin..... 28-3005
Baroni Herculino r 98 Pompeu Loureiro..... 27-2853
Baroni Victor r 73 Marq Valença..... 28-6961
Baronto Luiz Miguel r 30 Eulina Ribeiro..... 29-1881
Baroukel M perfum 43 Conceição..... 24-0067
Baroukel M r 20 1º D Anna..... 26-2856
Barradas Adelia r 7 1º Ty Torres..... 22-9364
Barradas Alfredo r 24 Paysandú..... 25-1468
Barradas Benjamin F S eng
69/77 5º s 7 Av R Branco 23-1585
Barradas Neusa r 203 Sorocaba..... 26-2291
Barral Jovino vva dr r 234 Gust Sampaio..... 27-3219
Barranco J offic bomb 1317 24 Maio..... 29-2916
Barreira João Gomes armz 271 Guaporé..... 29-6432

BARBOSA DE OLIVEIRA & CIA.

Fabrica de Chapéos BOTAFOGO

66 — RUA DA CARIOCA — 66 TEL. 22-1363

FABRICA

R. Visconde de Caravellas, 98

TEL. 26-0607

BEBAM SO' E SEMPRE

AGUAS NAZARETH

GAZOSA — MAGNEZIANA

TELEPHONES

— 22-2210 — 29-3092 — 29-3258 — 29-3740 —

ANTONIO GONÇALVES DE CAMPOS

Barreira João Gomes armz 39 r Quatro..... 29-4547
Barreira Lycio r 128 Mello Souza..... 28-9117
Barreira Sylvio N r 35 Maria Eugenia..... 26-1413
Barreiro A L fabr moveis 31 Pontes Corrêa..... 28-6053
Barreiro José Antonio 203 Gamboa..... 24-1551
Barreiro Leonilda r 25 1º Candido Mendes..... 25-2415
Barreiro Manoel r 42 Honorio Lemos..... 26-4076
Barreiros Alvaro dent cons 255 B Torre..... 27-5474
Barreiros & C caixot 119 Th Ottoni..... 24-4358
Barreiros João Antonio r 51 2º Carlos Carvalho.... 22-7387
Barreiros Junior Isabel r 57 Ferreira Vianna..... 25-1486
Barreiros Lucinda Rodrigues r 16B Collina..... 22-9025
Barreiros M r 71 Araujo Lima..... 28-8659
Barreiros Raphael Guedes tintur 57 Bento Lisboa... 25-1309
Barreiros & Sá caixot 11 Cons Saraiva..... 23-4915
Barrene & C Eugéne drog 121 S Pedro..... 23-1098
Barrene Charles r 99 Leopoldo Miguez..... 27-0383
Barrenne Eugéne r 297 Candido Mendes..... 25-4150
Barrese Maulelia calç 259 Visc Itauna..... 22-2652
Barreto A r 704 Copacabana..... 27-3466
Barreto Abelardo adv escr 46 2º s 6 Quitanda.... 23-4369
Barreto Alberto r 152 Menna Barreto..... 26-1440
Barreto Alexandre r 259 c 10 Mariz Barros..... 28-5572
Barreto Alvaro r 538 Uruguay..... 28-9784
Barreto Antonio r 107 c 9 S Clemente..... 26-3720
Barreto Antonio Carlos r 241 Sta Clara..... 27-3890
Barreto Araujo almte r 529 Lins Vasconcellos..... 29-1273
Barreto Bolivar Caldas dr r 9 Tv Umbelina..... 25-3430
Barreto C r 82 Garibaldi..... 28-6979
Barreto Campello F adv escr
17 2º s 27 Buenos Aires 23-2535
Barreto Cicero dr r 73 Flack..... 29-0808
Barreto Dantas Democrito adv escr
150 3º Buenos Aires 23-4220
Barreto Dantas Democrito dr r 72 Vol Patria..... 26-0918
Barreto Eleuterio Judith r 20 4º Silv Martins..... 25-4022
Barreto Heraldo dr r 119 c 5 Silva Pinto..... 28-8951
Barreto Hugo r 19 Parecis..... 25-3856
Barreto João Carlos maj r 222 Sta Clara..... 27-4002
Barreto João Gomes r 72 1º Ubald Amaral..... 22-7822
Barreto José gravador 33/5 2º 13 Maio..... 22-7497
Barreto José r 36 Frco Santos..... 27-5356
Barreto Junior H G escr 45 1º Th Ottoni..... 23-1221
Barreto Marcia r 73 Flack..... 29-0808
Barreto Maria r 103 Pedro Americo..... 25-4170
Barreto Maria de Aguiar r 76 Miguel Lemos..... 27-0921
Barreto Maria Georgina r 788 S Frco Xavier..... 28-7428
Barreto Mario gen r 128 Araxá..... 28-3582
Barreto Maximo Almeida dent gab
1/5 1º s 111 Lg Carioca 22-0206
Barreto Nadir 68 1º Quitanda..... 23-0606
Barreto Pedro Luiz 33 S Pedro..... 23-2731
Barreto Pinto Propicio r 42 Buarque Macedo..... 25-2767
Barreto Ricardo Greenhalgh r 46 Passagem..... 26-1893
Barreto Waldemar commissões
28 3º s G Mayrink Veiga 23-1296
Barrett James r 546 c 7 C Bomfim..... 28-7316
Barrett James repres 33/7 6º s 613 Alv Alvim.... 22-1007
Barreto Filho José adv escr 47 2º s 6 Quitanda... 23-4369
Barretto Fernando typogr 214 Buenos Aires..... 24-0033
Barretto Filho José dr r 55 Cardoso Junior..... 25-2385
Barretto Heitor dr 170 1º 7 Setembro..... 22-3294
Barretto J r 162 Ld Gloria..... 25-4265
Barretto Sergio Paes dr r 23 Icatú..... 26-1564
Barrientos Jesus Alvarelhos 40 Senhor Mattosinhos.. 22-3301
Barrios Olga r 171 Av Mem Sá..... 22-9350
Barroca Francisco dent cons 48 1º Republ Perú.... 22-2988
Barros A perfum 25 Visc R Branco..... 22-3486
Barros A r 61 Osorio Almeida..... 26-3277
Barros A escr 11 1º s 2/3 Rodr Silva..... 22-7043
Barros Adilia r 14 3º Joaq Nabuco..... 27-4410
Barros Adriano dr r 108 Copacabana..... 27-3119
Barros Agenor dr r 30 1º Cel Rangel..... 29-8001
Barros Albano café 119A Dr Garnier..... 29-3684
Barros Alcides mad 55 Pedro Alves..... 24-0343
Barros Alfredo Gonçalves café 124 Vidal Negreiros 24-5388
Barros Almeida vva r 117 C Irajá..... 26-2391
Barros Amador P r 25 Bom Pastor..... 28-5318
Barros Amorim Auta r 31 Jurupary..... 28-2623
Barros Antonio Gonçalves r 113 José Antonio Santos 27-4211
Barros Antonio da Silva r 1302 Av Maracanã..... 28-9682
Barros Armando C repres 160 1º Quitanda..... 23-4270
Barros Augusto Leal r 85 Marq De Pinedo..... 25-2335
Barros e Azevedo J L r 881 Copacabana..... 27-2172
Barros Azevedo Sobrinho C r 71 Copacabana..... 27-3221
Barros Barreto F vice almte r 22 Araujo Gondim... 27-3627
Barros Barreto João dr r 792 Almte Alexandrino... 22-0708
Barros Barreto Julio r 196 Raul Pompeia..... 27-4181
Barros & C Abel tintas 233 Buenos Aires..... 24-1831
Barros & C João de dep 19 S José..... 23-0914
Barros & C L C moveis 60 1º Luiz Camões..... 22-3002
Barros & C Ltda A
Escriptorio 202 Uruguayana..... 23-4728
Loja 202 Uruguayana..... 23-4727
Barros & C Ltda escr 137 8º s 816 Av R Branco.. 23-3166
Barros & C Ltda J F serr 22 Lg Campinho..... 29-8352
Barros C Paula r 163 Alexandre Ferreira..... 26-3039
Barros Campello adv 103 3º s 6 Av R Branco..... 23-3919
Barros Campello dr r 78 Alzira Brandão..... 28-4629
Barros Carlos escr 90 2º s 3 Av R Branco..... 23-3695
Barros Carmen r 71 Soares Cabral..... 25-1730
Barros Carmen r 34 Theotonio Regadas..... 22-8115
Barros Castilho Adalberto r 175 Sto Amaro..... 25-4446
Barros Cobra vva vice almte r 62 Sorocaba..... 26-2655
Barros Dalmiro Buys maj r 11 Morales de Los Rios 28-6306
Barros Dermeval r 20 Romeiros..... 29-6174
Barros Domeque med cons 11 1º Quitanda..... 22-8862
Barros E M r 15 Luiz Gama..... 28-0149
Barros Edgard B dr r 632 B Torre..... 27-4997
Barros Emilia r 17 Oliveira Fausto..... 26-2800
Barros Ernesto Pereira r 43 2º Carioca..... 22-2642
Barros Ernesto Teixeira r 147 André Cavalcanti.... 22-6728
Barros Euclides Barbosa r 3 Cons Barros..... 28-7897
Barros Eugenio vva dr r 452 Laranjeiras..... 25-0344
Barros Eutalia Souza r 188 Sta Clara..... 27-0651
Barros F gen r 133 3º Riachuelo..... 22-9585
Barros F A joias 124 Uruguayana..... 23-4730
Barros Falcão Gertrudes M r 144 Humaytá..... 26-1109
Barros Faria Antonio Carlos r 30 Sta Carolina.... 28-4981
Barros Fernando r 89 c 21 Araujos..... 28-1021
Barros Francisco José r 100 D Maria..... 28-2492
Barros Franco Alberto r 18 Gen Dionysio..... 26-2815
Barros Franco Junior José r 10 Dr Sattamini..... 28-4732
Barros Geraldo dr r 29 Moncorvo Filho..... 24-4658
Barros Hermenegildo min r 158 Hermenegildo Barros 22-7113
Barros Herminia Monteiro r 20 6º Almte Tamandaré 25-1953
Barros Honorio M r 199 1º 7 Setembro..... 22-9093
Barros & Irmão Augusto armz 217 Cardoso Quintão 29-3726
Barros J A eng escr 56 Araujo Porto Alegre..... 22-5060
Barros Jayme de dr r 14 Esteves Junior..... 25-3454
Barros João r 38 Itacurussá..... 28-4940
Barros Joaquim Assis r 10 Tte Villas Boas..... 28-2576
Barros Joaquim Ferreira marcen 138 Sant'Anna.... 24-4871
Barros José Arnaldo dr r 86 c 1 Grajahú..... 28-8337
Barros José Fernandes dr r 19 Diniz Cordeiro..... 26-2015
Barros José J r 41 Prof Gabizo..... 28-9075
Barros José Roberto Monteiro r 84 Paulo Barreto.. 26-4380
Barros Junior Manoel Alves adv escr 162 1º Rosario 23-4127
Barros Junior Manoel Alves vva r 81 Estrella..... 28-5942
Barros L de Mesquita adv escr 17 1º Th Ottoni... 23-0710
Barros Lafayette dr r 29 Almte Gonçalves..... 27-2870
Barros Lafayette med cons 33 1º Carioca..... 22-0312
Barros Laura r 147 Silv Martins..... 25-0712
Barros Laura r 191 1º Cattete..... 25-4277
Barros Laura Avellar r 1845 Almte Alexandrino.... 25-1769
Barros Laura Avelar r 86 Visc Itamaraty..... 28-8479
Barros Lima Fernando r 84 1º Pr Flamengo..... 25-0703
Barros Luiz Eugenio Monteiro r 84 Marq Valença.. 28-2453
Barros M Moysés dr r 10 Desemb Izidro..... 28-4528
Barros Malta Judith Beserra r 190 2º 7 Setembro 22-9197
Barros Mancel da Silva r 102 Russell..... 25-2848
Barros Maria Mont'Serrat 73 Araujos..... 28-0696
Barros Mario r 27 Sorocaba..... 26-0387
Barros Margarida r 12 c 1 Turf Club..... 28-5242
Barros Miguel autom Cosme Velho..... 25-0040
Barros Monteiro Adelia r 288 1º S Frco Xavier... 28-7982
Barros & Moraes Theodoro armz 135 Lavradio..... 22-7836
Barros Moreira E r 77 3º Almte Tamandaré..... 25-2839
Barros Moure Josephina Amelia r 26 Araripe Junior 28-8511
Barros Nelson Vianna r 130 Passagem..... 26-0730
Barros Othon adv escr 7 10º s 1010 Prç Floriano.. 22-4762
Barros Othon dr r 113 Laranjeiras..... 25-0339
Barros Paulo dr r 25 Bom Pastor..... 28-5318
Barros Pimentel Bento despach 304 Gen Camara.... 24-0920
Barros Pimentel Bento adv escr 115 1º 7 Setembro 22-5283
Barros Pimentel Bento dr r 99 Pompeu Loureiro.... 27-4155
Barros Pimentel L M r 127 C Baependy..... 25-2332
Barros Pimentel Nicanor adv escr
91 4º s 7 Av R Branco 23-3377
Barros Pimentel Nicanor dr r 25 Fernandes Figueira 28-3175
Barros Pimentel Stella Toledo r 71 C Baependy.... 25-0414
Barros Raphaelina r 31 Fonte Saudade..... 26-3251
Barros & Rebouças adv escr 67 2º Gonç Dias..... 22-3902
Barros Rego Carmita r 51 Buarque Macedo..... 25-3065
Barros Reis Agenor escr 7 13º s 1311 Prç Mauá.. 23-0758
Barros Ribeiro vva r 459 Visc Pirajá..... 27-5058
Barros & Rodrigues J 132 2º s 1 Quitanda..... 23-1493
Barros Roxo M R M r 107 Sen Vergueiro..... 25-3340
Barros Rubem r 35 Redemptor..... 27-3973
Barros Ruy r 562 Nascimento Silva..... 27-4299
Barros Sebastião D dr r 426 Visc Sta Isabel..... 28-4054
Barros Siano & C café 201 1º Quitanda..... 23-2565
Barros Siano & C dep café 124 Pedro Alves..... 24-5195
Barros & Soares armar 300 Archias Cordeiro..... 29-4165
Barros Solange r 254 c 8 B Itapagipe..... 28-9192
Barros Tendler fabr malha 83 Sant'Anna..... 24-1555
Barros Terpandro Fernandes r 103 c 19 S Clemente 26-3895
Barros Terra laborat analyses clinicas
13 1º 1º Março 23-3871
Barros e Vasconcellos Jair adv escr
7 15º s 1518 Prç Mauá 23-3141
Barroso A Alvim r 845 C Bomfim..... 28-3778
Barroso Alvaro A eng r 33 Affonso Penna..... 28-1433
Barroso do Amaral Edgard dr r 57 Gago Coutinho.. 25-2422
Barroso do Amaral Zozimo dr r 52 Alexandre Ferreira 26-1984
Barroso Amilcar Zeferino r 32 Mar Trompowsky... 28-5449
Barroso Arlindo r 64 Paula Freitas..... 27-3543
Barroso & C Alvaro 79 Rosario..... 23-4017
Barroso Filho J A r 64 Cons Lafayette..... 27-1130
Barroso Firmo dr r 20 Tv Alice Figueiredo..... 29-1893
Barroso Flavio Porto dr r 304 c 12 Hadd Lobo... 28-4307
Barroso Francisco r 12 Villa Hippica..... 27-2466
Barroso Gumercindo r 40 S Salvador..... 25-1162
Barroso Gustavo dr r 91 Sá Ferreira..... 27-2895
Barroso H R r 3 Beco Lagoinha..... 22-0430
Barroso Ivo r 93 Sen Furtado..... 28-1673
Barroso J bomb 197 Alfandega..... 24-6137
Barroso João dos Santos r 380 Montevidéo..... 29-6421
Barroso Joaquim Carlos dr r 7 Carlos Vasconcellos.. 28-3268
Barroso José pharm 81 1º Ledo..... 24-3204
Barroso José Francisco r 25 Annita Garibaldi..... 27-1161
Barroso Marcionillo gen r 337 Gen Canabarro..... 28-8525
Barroso Mario dent 50 2º Gonç Dias..... 22-2809
Barroso Mario r 533 c 11 Barata Ribeiro..... 27-0522
Barroso Mario Zeferino adv 131 1º Uruguayana.... 23-5425
Barroso de Mello Orlando r 170 C Bomfim..... 28-9081
Barroso Netto J A 64 Cons Lafayette..... 27-1130
Barroso Odilon dr r 188 D Marianna..... 26-0367
Barroso Oswaldo J r 32 Vianna Junior..... 29-4750
Barroso Pires dr r 134 Figueiredo Magalhães..... 27-2411
Barroso Renato dr r 275 Humaytá..... 26-3042
Barroso de Sá Joaquina r 68 1º Carlos Carvalho.. 22-5920
Barroso Sebastião Mascarenhas dr r
78 c 7 Paulo Barreto 26-0233
Barroso da Silva Helio r 58 Paulino Fernandes.... 26-3757
Barroso da Silva Emilia r 59 Frco Octaviano..... 27-3160
Barroso & Simões pedreira Av Epitacio Pessoa..... 27-1128
Barroso & Walter Ltda productos pharmaceuticos
171 Th Ottoni 23-0037
Barrozo do Amaral Filho Zozimo r
52 Alexandre Ferreira 26-1511
Barrozo do Amaral Miguel dr r 12 3º Duvivier.... 27-0545
Barrozo Antonio alfaiat 55 1º 7 Setembro..... 23-4784
Barrozo Antonio Joaquim hotel 393 Av Frco Bicalho 24-2881
Barrozo Filho Joaquim Antonio corret 33 Gen Camara 23-1181
Barrozo Junior Ayres dr r 84 1º Fr Flamengo..... 25-2472
Barrozo de Souza Alvaro vva r 114 c 4 5 Julho... 27-5824
Barsetti Eugenio r 170 Felicio..... 29-8384
Barth Fritz r 159 c 4 Bella..... 28-7660
Barthe Guilherme r 31 1º Mar Niemeyer..... 26-3204
Barthel Georges r 101 Min Viveiros Castro..... 27-0560
Barthel Paul r 142 Universidade..... 28-8305
Bartholdy Sivert F escr 36 Gen Camara..... 23-0604
Bartholino & C electr 5 Pedro I..... 22-9597
Bartholomeu Anacleto adv escr 48 3º s 4 Alfandega 23-3864
Bartholomeu Anacleto dr r 205A Gen Severiano.... 26-1867
Bartholomeu Calero Rodriguez 30 Alto..... 29-4536
Bartholomeu Calero & Velloso cereaes 63 Acre..... 23-5143
Bartlett James adv escr 54 1º Carioca..... 22-9310
Bartlett James r 718 Arch Cordeiro..... 29-0893
Bartoli E cons 27 1º S José..... 23-0705
Bartoli Eduardo dr 260 Av Atlantica..... 27-3322
Bartolini Amos hotel 30 Av Augusto Severo..... 22-7920
Bartolo Julio Lopes açougue 159 S Pedro..... 23-4380
Bartolo Maria r 337 Marq Sapucahy..... 22-9247
Bartolo Romero autom 13 Av Salv Sá..... 22-5310
Barton C A escr 2 r Seis..... 28-7000
Barton C A escr 2 r Seis..... 29-3698
Barton C A r 668 Prud Moraes..... 27-3379
Barton E E escr part 168 1º Av Mar Floriano.... 24-4040
Baruel Jaime Y cel r 33 Muniz Barreto..... 26-2090
Barwich Jorge r 800 Barata Ribeiro..... 27-4811
Basavilbaso Jorge R r 5/7 6º Haritoff..... 27-5142
Basbaum Adolpho r 409 Av Pasteur..... 26-3747
Basbaum Isaac r 14 D Anna..... 26-1691
Basbaum José r 41 Frco Octaviano..... 27-0135
Basch Alberto W r 774 Av Atlantica..... 27-1287
Basilio Alves Antonio Gentil dr r 20 Campos Salles 28-6983
Basilio Alzira 29 Araujo Penna..... 28-1069
Basilio Demetrio Antonio r 5 Belfort Roxo..... 27-0463
Basilio & Gaspar J constr 36 Sotero Reis..... 28-9697
Basilio Julio Pereira café 60 Conceição..... 24-4785
Basilio Taciano dr r 568 C Bomfim..... 28-4394
Bassan Hector repres 46 3º s 8 Av R Branco..... 23-2897
Bassi Margarida r 64 C Baependy..... 25-2797
Basson Alarico r 352 S Luiz Gonzaga..... 28-0007
Bassoul Naqib vva r 39 1º Corrêa Dutra..... 25-2232
Baster de Pilar Carmen r 379 Gen Canabarro..... 28-4656
Bastiani Gino r 54A Bento Lisboa..... 25-3543
Basto Cordeiro Francisca r 104 c 9 Cosme Velho... 25-1427
Basto Francisco r 130 Pompeu Loureiro..... 27-0988
Basto José r 13 Esperança..... 28-7413
Basto Mario despach aduan 74 1º Candelaria..... 23-3455
Basto Mario r 83 D Zulmira..... 28-4548
Bastos A r 115 2º Copacabana..... 27-5727
Bastos A F moveis 43 Luiz Zanchetta..... 29-3402
Bastos Adalberto Guimarães capt mar guerra r
81 Almte Saddock Sá 27-5977
Bastos Adherbal Souza despach
41 2º s 2 Buenos Aires 23-3911
Bastos Adelaide C S r 12 6º C Baependy..... 25-4330
Bastos Adelino Garcia r 56 Almte Cockrane..... 28-0559
Bastos Alayde r 38 Bento Lisboa..... 25-1277
Bastos Alvaro dr r 59 André Cavalcanti..... 22-0560
Bastos Alvaro adv escr 77 3º Buenos Aires..... 23-0855
Bastos Alvaro Guimarães comte r 94 1º Copacabana 27-5122
Bastos Amelia r 52A 1º Prof Gabizo..... 28-3530
Bastos Antonio Costa r 32 Visc Jequitinhonha..... 28-6844
Bastos Antonio José r 78 Jaceguay..... 28-1146
Bastos Arthur despach P 3 1º Est Maritima..... 24-6407
Bastos Arthur café 7 Tv Commercio..... 23-5725
Bastos Arthur Hortencio r 362 C Bomfim..... 28-6550
Bastos Avelino P M r 197 Gust Sampaio..... 27-3608
Bastos Avila José dr r 79 Sorocaba..... 26-2748
Bastos Benjamin r 138 Grajahú..... 28-7361
Bastos & C F Pereira carpint 202 Lavradio..... 22-3289

COMBATA
O MAU CHEIRO DOS RALOS E SARGETAS

COM
CRUZWALDINA

VERIFIQUE QUE AS MAIS IMPORTANTES FIRMAS ANNUNCIAM NA LISTA DE ASSIGNANTES, POR MUITOS ANNOS, SEM INTERRUPÇÃO.

DR. STELIO BASTOS BELCHIOR

ADVOGADO

Rua 1.º de Março, 84 - 2.º andar - Telephone 23-2526

RIO DE JANEIRO

ADVOCACIA CIVIL E COMMERCIAL — QUESTÕES ADMINISTRATIVAS E FISCAES — QUESTÕES DE DIREITO ESTRANGEIRO — RECURSOS AO CONSELHO DE CONTRIBUINTES — COBRANÇAS E LIQUIDAÇÕES — PROCURADORIAS E ADMINISTRAÇÃO DE IMMOVEIS — FALLENCIAS E CONCORDATAS

Bastos & C Fabio polias 95 Visc Inhauma..... 23-1336
Bastos & C Francisco serraria 226 2 Maio..... 29-4033
Bastos & C Jorge couros 296 Av Mem Sá..... 22-9424
Bastos & C L import 130 s 2 Alfandega..... 23-1306
Bastos Carlinda r 544 S Frco Xavier..... 28-7604
Bastos Carlos 445 Estr Nova Tijuca..... 28-0048
Bastos Claudionor Baptista r 35 1º Rezende..... 22-2946
Bastos Demetrio r 85 B Torre..... 27-5621
Bastos Dias Consuelo M vva r 54 Buarq Macedo.... 25-3956
Bastos Diva Souza r 25 Araujo Lima..... 28-7273
Bastos Domingos A commissões 90 1º Senhor Passos 24-3576
Bastos Elisa B r 285 Cosme Velho..... 25-0689
Bastos Erminia r 84 Julio Castilhos..... 27-3735
Bastos Ernani Glower r 20 Miguel Lemos..... 27-2511
Bastos Ernani Pinto despach 80 1º s 5 1º Março.. 23-2346
Bastos Ernani Pinto r 13 Sen Muniz Freire..... 28-6317
Bastos Eulalia r 211 Julio Carmo..... 22-8839
Bastos Ferreira & C moveis 136 B S Felix..... 24-6980
Bastos Filho calç 29 Uruguayana..... 22-3041
Bastos Filho calç 31 Uruguayana..... 22-1303
Bastos Filho Antonio r 89 c 60 Araujos..... 28-8706
Bastos Flavio r 754A Copacabana..... 27-1674
Bastos Francisca Silveira r 34 Buarque Macedo..... 25-1434
Bastos Garibaldi 134 Invalidos..... 22-4938
Bastos & Guimarães 91 Misericordia..... 23-0743
Bastos H C calç 67B Carlos Carvalho..... 22-9678
Bastos Henrique Ribeiro r 582 S Luiz Gonzaga..... 28-0059
Bastos Inah r 39 Tte Costa..... 29-3667
Bastos J F 20 Estr Lagoinha..... 22-8674
Bastos João adv escr 68 2º s 10 Ouvidor..... 23-3418
Bastos João dr r 406 Prç Mar Deodoro..... 28-3004
Bastos Joaquim José r 103 Ypiranga..... 25-1783
Bastos Jorge Guimarães r 235 Av Rainha Elisabeth 27-3570
Bastos José carv 60 Castro Alves..... 29-2530
Bastos José r 25 José Bonifacio..... 29-4434
Bastos José vva r 72 Fig Magalhães..... 27-3714
Bastos José F r 212 Joaq Nabuco..... 27-2665
Bastos José Ferreira marcen 402 Sen Euzebio..... 24-3778
Bsatos Julieta r 231 Pedro Carvalho..... 29-2305
Bastos Laura r 60 Gomes Carneiro..... 27-2424
Bastos Liliosa r 265 2º Gen Caldwell..... 22-3059
Bastos M r 178 Sen Alencar..... 28-7867
Bastos M A Ferreira perfum 88 Invalidos..... 22-4387
Bastos M Foster Vidal C r 43 Visc Ouro Preto... 26-2533
Bastos Magdalena R r 52 Av 28 Setembro..... 28-1271
Bastos Manhães Mario r 45 2º Pires Almeida..... 25-0199
Bastos Maria Luiza r 107 c 7 Laranjeiras..... 25-0247
Bastos Maria Rocha r 12 2º Monte Alegre..... 22-1442
Bastos Marilia r 189 Dr Del Vecchio..... 27-4762
Bastos Marina brinq 91 Sen Dantas..... 22-4396
Bastos & Marinho café 65 Sen Euzebio..... 24-0145
Bastos Mario de O commissões
46 3º s 1/2 Av R Branco 23-4897
Bastos Mario Oliveira r 466A Av Atlantica..... 27-1317
Bastos Mario V Cunha adv escr
111 2º s 203 Av R Branco 23-2678
Bastos Mello Francisco dr r 1318 Av Maracanã.... 28-0129
Bastos Miguel r 259 Uruguay..... 28-7551
Bastos Milton Salgado dr r 85 B Torre..... 27-5621
Bastos Netto C dr r 138 Vol Patria..... 26-1051
Bastos Netto Carlos med cons 75 2º 7 Setembro... 23-3435
Bastos O P r 12 1º C Baependy..... 25-3583
Bastos Odemar prep chimicos 80 1º 1º Março..... 23-3359
Bastos & Oliveira J fabr 50/8 Sen Pompeu..... 24-5824
Bastos de Oliveira Luiz dr r 20 Domingos Ferreira.. 27-2676
Bastos de Oliveira S A escr 59 3º Ouvidor..... 23-2989
Bastos de Oliveira S A alug predios 59 3º Ouvidor 23-4783
Bastos Oliveira W r 161 Cosme Velho..... 25-1033
Bastos Olivieri Paula r 529 Prud Moraes..... 27-4250
Bastos Orminda adv escr 38 Gen Camara..... 23-4026
Bastos Orminda dra r 23 Joanna Angelica..... 27-5314
Bastos Oswaldo Ferreira escr 216 1º Buenos Aires.. 24-2699
Bastos Palmyra da Silva r 172 Desemb Izidro..... 28-9677
Bastos Paula Mme modas 21 1º Uruguayana..... 22-4826
Bastos Pedro Paulo Bernardes r 300 Nasc Silva.... 27-0771
Bastos Pedro Rodrigues corret 38 Gen Camara..... 23-4026
Bastos Pedro Rodrigues r 23 Joanna Angelica..... 27-5314
Bastos Pery r 52 Hyppolito Costa..... 28-0362
Bastos & Pinto A carpint 17 S João Baptista..... 26-0746
Bastos Porfirio bomb 148 Conceição..... 24-0705
Bastos Porfirio pharm 204 Hadd Lobo..... 28-6503
Bastos Reynaldo Carneiro r 134 c 3 Prof Saldanha 26-0979
Bastos Rodolpho & C ladrilhos 83 Pedro Alves..... 24-0649
Bastos Romão r 42 Filgueiras Lima..... 29-0707
Bastos Sebastião P escr 363 Fr Caneca..... 22-1918
Bastos Sebastião P r 206 Anna Nery..... 28-5910
Bastos Sylvio r 43 Araujo Penna..... 28-6409
Bastos Tavares Antonio *dr r 17 Bolivar*..... *27-2815*
Bastos Tavares Carlos r 140 Constante Ramos..... 27-2552
Bastos Theodomiro r 172 c 3 Visc Pirajá..... 27-5170
Bastos Tigre M escr 7 13º s 1323 Prç Mauá..... 23-0378
Bastos V P liquidos 65 Luiz Guimarães..... 28-3494
Bastos Victorino Pereira despach 348 S Pedro..... 24-5203
Bastos Victorino Pereira r 53 Cond Belmonte..... 29-2564
Bastos Virgilio Alves dr r 221 B Jaguaribe..... 27-1498
Bastos Waldemiro r 93 Clovis Bevilacqua..... 28-0906
Bastos Zeferino dr r 9 Tv S Vicente Paula..... 28-2677
Bastos Zozimo r 24 Alzira Brandão..... 28-3010
Bataglia Maria Estella r 214 Julio Carmo..... 22-0536
Batalha A
Redacção 187 1º Ouvidor..... 22-6341
Redacção 187 1º Ouvidor..... 22-6339
Gab director 187 1º Ouvidor..... 22-9232
Gerencia 187/9 2º Ouvidor..... 22-9327
Gerencia 187/9 2º Ouvidor..... 22-3925
Balcão 187 Ouvidor..... 22-9317
Composição 187 1º Ouvidor..... 22-1487
Gravador 187 2º Ouvidor..... 22-9754
Batalha Brandelina Carvalhal r 189 Basilio Brito... 29-1330
Batalha Darcet r 47 Souza Lima..... 27-0747
Batalha J dr r 77 Aristides Lobo..... 22-0709
Batalha Manoel r 204 Araxá..... 28-8030
Batalha Salvador dr r 54 Antonio Basilio..... 28-7331
Baterias Varta 21 1º Benedictinos..... 24-4303
Batista Salustiano r 10 Prç Santos Dumont..... 27-5291
Batista Vilardo João r 24 Ld Senado..... 22-2828
Batistuta Ernestina V r 26 Marq Abrantes..... 25-4458
Batocchi Arturo r 158 Prud Moraes..... 27-2229
Battan Elisabetta r 42 Pinh Machado..... 25-3377
Battard René r 92 1º Copacabana..... 27-3059
Battista Fornero r 84 1º Andradas..... 23-0178
Battistoni Jayme Sabba mons r 200 Av 28 Setembro 28-3821
Batutas Os faz 13/5 Dias Cruz..... 29-2409
Bauerfeldt L prof 136 2º Av R Branco..... 22-6618
Baudin George N r 23 Toneleros..... 27-2482
Baudoüin J cel r 734 Barata Ribeiro..... 27-2232
Baudre Marguerite r 6 Buarque Macedo..... 25-0431
Baum Julius escr 84 1º Gen Camara..... 24-6411
Baum Sarita r 26 Carlos Sampaio..... 22-7120
Baumann Alfredo r 21 6º Prç Duque Caxias..... 25-2764
Baumann & C A archit constr
151 1º s 116/7 Av Nilo Peçanha 22-0991
Baumann & C A archit constr 386 Mar Cantuaria.. 26-4029
Baumann & C A archit constr
151 1º s 115/6 Av Nilo Peçanha 22-8572
Baumann Jakob r 426 Nascimento Silva..... 27-0953
Baumann Walter Luiz dr r 158 Dr Azevedo Lima.. 27-1096
Baumard Marius r 444 2º Av Epitacio Pessoa..... 27-3369
Baumgart Emilio H eng escr 7 16º s 1604 Prç Mauá 23-4855
Baumgart Emilio H eng civil r 107 C Irajá..... 26-1047
Baumgart Oswaldo eng electr 11/3 S Pedro..... 23-3098
Baumgarten Julio escr 91 9º s 7 Av R Branco.... 23-3974
Baur Olga r 17 Rego Lopes..... 28-4717
Bauverd Luiza Mayor r 44 Arthur Menezes..... 28-8383
Bauzer Samuel dr r 37 Ladislau Netto..... 28-1548
Bayer Casa
Rêde particular 42 1º D Gerardo..... 23-2090
Bayer Hans escr 48 3º s 6 Alfandega..... 23-3626
Bayle Simone r 43 S Salvador..... 25-2669
Baylongue Celeste r 102 Salv Corrêa..... 27-0421
Bayma Alexandre r 29 Bambina..... 26-2467
Bayma Antonio da Cunha r 123 Desemb Izidro.... 28-7151
Bayma Celso adv escr 150 3º Buenos Aires..... 23-4220
Bayma Celso dr r 126 Pr Botafogo..... 25-3901
Bayma Celso 150 3º Buenos Aires..... 23-3785
Bayma Lago J M dr r 74 Mach Assis..... 25-2346
Bayne J C r 33 1º Frco Octaviano..... 27-5011
Bayona David r 69 Maia Lacerda..... 22-0196
Bayuntun R r 720 2º Av Atlantica..... 27-2954
Bazar Alberto ferrag 697 Jard Botanico..... 26-2472
Bazar Aliança ferrag 388 Laranjeiras..... 25-0665
Bazar Almeida ferrag 643 Av Amaro Cavalcanti.... 29-2584
Bazar Almeida ferrag 152 Fr Caneca..... 22-0511
Bazar America 38/40 1º Uruguayana..... 22-0827
Bazar Atlantico ferrag 585 Copacabana..... 27-4570
Bazar Bomfim ferrag 796 C Bomfim..... 28-4075
Bazar Catumby ferrag 9 Catumby..... 22-8638
Bazar Central 560 Copacabana..... 27-1550
Bazar Colombo 115/7 Mariz Barros..... 28-2184
Bazar Derby Club ferrag 451 S Frco Xavier..... 28-2137
Bazar Esperança ferrag 134 Passagem..... 26-2097
Bazar Flor da Piedade 8 Assis Carneiro..... 29-1929
Bazar Fortaleza brinq 148 Av Mar Floriano..... 24-0684
Bazar Francez brinq 17 Carioca..... 22-1658
Bazar Ganha Pouco 4 S Januario..... 28-5332
Bazar Grajahú ferrag 744A B Bom Retiro..... 28-1104
Bazar Ideal ferrag 2401 Av Suburbana..... 29-4258
Bazar Internacional 16/8 Lg Carioca..... 22-0678
Bazar Ipanema 151 Visc Pirajá..... 27-3052
Bazar Ipiranga tintas 18 Lino Teixeira..... 29-2519
Bazar Jahú ferrag 333 S Christovão..... 28-6339
Bazar da Lapa 40 Lapa..... 22-6253
Bazar Laranjeiras 129 Laranjeiras..... 25-0204
Bazar Leblon papel 220 Visc Pirajá..... 27-1193
Bazar do Leme ferrag 30 Salv Corrêa..... 27-0705
Bazar Lima ferrag 54 Lapa..... 22-6827
Bazar Mangueira ferrag 41 8 Dezembro..... 28-1199
Bazar Mercurio ferrag 1 S Frco Xavier..... 28-0145
Bazar da Muda 9 Garibaldi..... *28-9466*
Bazar Oliveira ferrag 341A Mariz Barros..... 28-3422
Bazar Orensano malas 77 Carioca..... 22-1464
Bazar Parisiense 5 Carioca..... 22-3446
Bazar Piedade 400 Clarimundo Mello..... 29-4671
Bazar do Pires 545 Copacabana..... 27-4781
Bazar Rodrigues ferrag 98A Hadd Lobo..... 22-9794
Bazar S Christovão ferrag 379 S Christovão..... 28-3786
Bazar S João 164 Bella..... 28-5515
Bazar S José brinq 51 Prç Cond Frontin..... 28-0003
Bazar S José ferrag 464 24 Maio..... 29-1551
Bazar S Paulo 200 Visc Pirajá..... 27-1551
Bazar 606 608 Copacabana..... 27-2652
Bazar de Stamboul 245 Av R Branco..... 22-4976
Bazar da Torre 425 Riachuelo..... 22-9200
Bazar Universal ferrag 2 Catumby..... 22-8432
Bazar Verdun 1063 B Mesquita..... 28-5925
Bazar Villaça 130 Fr Caneca..... 22-3824
Bazilio Aluizio de Almeida r 281 Visc Sta Isabel.. 28-6350
Bazin Antonia r 20 1º Silv Martins..... 25-3376
Bazin Paulo r 419 c 7 Hadd Lobo..... 28-0854
Bearini Alice r 99A Candido Mendes..... 25-2164
Bearini Lidia r 118 1º Cattete..... 25-4266
Beato & C Ltda access autom 500 S Christovão.... 28-7177
Beatriz Camara r 26 5º Alcindo Guanabara..... 22-1044
Beatriz de Jesus r 187 Av 28 Setembro..... 28-6226
Beaudier Lucienne r 78 Copacabana..... 27-0478
Beaudier Jeanne r 142 Corrêa Dutra..... 25-0611
Beaufort J N r 160 Ld Gloria..... 25-4072
Beaujean Paul r 254 Uruguay..... 28-8878
Beaulieu Paulette r 29 3º Candido Mendes..... 25-3784
Beaumont Alberto adv escr 36 1º S José..... 23-4889
Bebianno Adhemar r 54 Tres..... 29-3021
Bebianno Angelina F r 19 5 Julho..... 27-4580
Bebianno Anna Luiza 4 Machado Assis..... 25-3875
Bebianno Costa R repres 200 Alfandega..... 24-6290
Bebianno Martins Guilherme r 85 Belfort Roxo.... 27-1239
Bebiano Affonso A r 62 Copacabana..... 27-3121
Bebiano & C A 114 S Pedro..... 23-4322
Bebiano Vasco r 106 Av Atlantica..... 27-2653
Beça Antonio da Rocha r 20 Tv Guedes..... 22-2241
Bechelani Henriette r 133 6º Riachuelo..... 22-3465
Bechtinger Mario L r 187 2º Humaytá..... 26-3119
Beck Gies & C
Escriptorio 101 Alfandega..... 23-1749
Armazem 101 Alfandega..... 23-1749
Gerencia 101 Alfandega..... 23-1740
Beck H N r 199 Redemptor..... 27-4283
Beck Kristen r 392 1º Prud Moraes..... 27-5862
Becker Abdo escr 189 Quitanda..... 23-5760
Becker Abdo r 3 Camaragibe..... 28-3435
Becker Bernhard r 86 Araujo Gondim..... 27-4562
Becker Franz r 39 Triumpho..... 22-8956
Becker Joseph r 173 Bolivar..... 27-4251
Becus Tupogi faz 116 Prç Republica..... 24-4619
Beder Luciano Henrique r 464 Prud Moraes..... 27-5719
Bedeschi Americo typogr 74 Misericordia..... 23-1001
Bedeschi & C Ltda livros 92 Republi Perú..... 22-9423
Bedini Amelia r 50 Silv Martins..... 25-1389
Beghelli José r 43 Agenor Moreira..... 28-7814
Begni Tito r 45 Ld Russell..... 25-1090
Begossi & C Ltda J cambio 14 Av R Branco..... 23-0488
Begossi José r 172 Humaytá..... 26-3492
Beha Adriana Eliza r 20 1º Clarice I Brasil..... 26-4082
Béhar & Irmãos cambio 45 Av R Branco..... 23-0158
Behmer & Filhos A dep cêra 17 Av Mar Floriano.. 24-0971
Behrendt H r 37 Indiana..... 25-1799
Behrensdorf R r 1061 6º Copacabana..... 27-3274
Behrensdorf Ruth commissões 19 8º s 6 Gen Camara 23-0667
Behring Ludovig r 263 1º Gen Caldwell..... 22-7036
Beijaflôr Comp de Perfumarias
Rêde particular 131 S Januario..... 28-7505
Beira Mar Casino Av Beira Mar..... 22-1710
Beira Mar Hotel
Rêde particular 26 Mach Assis..... 25-3910
Beirão Angela 50 1º Av Gomes Freire..... 22-2399
Beirão Angela 50 Av Augusto Severo..... 22-7435
Bejar Francisco dr r 256 Cosme Velho..... 25-3088
Bekenn Hermann director secretario da Comp Fabr Tecidos D Isabel 106 1º Th Ottoni 24-4027
Bekenn Hermann r 18 Alberto Siqueira..... 28-4580
Bekenn Mauricio de Andrade r 22 Tv Pinto Rocha.. 25-4134
Belache Carlos Paulo adv escr
151 1º s 4 Av R Branco 22-0849
Belarmino Paulo aves 171 Humaytá..... 26-2355
Belart José Luiz r 31 Gravatehy..... 29-1407
Belart Luiz Emilio vice almte r 279 4º Av Nações.. 22-2252
Belchior Amarante Francisco r 2 Menna Barreto... 26-3425
Belchior Aurelia Amarante r 10 Goulart..... 27-3362
Belchior Custodio G r 87 Pontes Corrêa..... 28-4498
Belchior Stelio Bastos adv escr 84 2º 1º Março... 23-2526
Belchior Stelio Bastos dr r 804 Barata Ribeiro.... 27-0527
Belchior Stelio Bastos dr r 642 2º Prud Moraes... 27-5734
Belem Jayme escr 7 1º Uruguayana..... 22-6729
Belem Joaquim med cons
33/7 10º s 1027 Alv Alvim 22-6544
Belem Joaquim dr r 182 Nascimento Silva..... 27-5703
Belesa José dr r 71 Octavio Corrêa..... 26-4184
Belfiore Rosa pensão 25 Almte Tamandaré..... 25-0691
Belford mme r 157 Bambina..... 26-1784
Belford corret 28 2º s 18 Prç Olavo Bilac..... 23-0395
Belford Guimarães J J comte r 60 Estr Nova Tijuca *28-4400*
Belford Roxo Augusto dr r 112 Haritoff..... 27-0788
Belfort Alberto r 103 Benj Constant..... 25-3413
Belfort Arantes Galileu r 74 Bolivar..... 27-1109
Belfort Duarte Aida r 84 3º Andradas..... 23-0235
Belfort Felix R barbante 54 Ourives..... 23-5145
Belfort Felix R r 121 c 3 Gen Roca..... 28-5086
Belfort de Oliveira escr 69 13 Maio..... 22-5579
Belfort de Oliveira r 67 Aurea..... 22-5691
Belfort de Souza H vva contra almte r
13 Ramon Franco 26-1982
Belham João r 99 Werna Magalhães..... 29-3813
Belita Pinto r 139 Paysandú..... 25-2778

NAS LAVAGENS DE CASA

A **CRUZWALDINA**

MATA AS PULGAS E EXTINGUE OS MICROBIOS

SOCIETE ANONYME DU GAZ RIO DE JANEIRO

FOGÕES A GAZ

Vendem-se a PRESTAÇÕES

RUA REPUBLICA DO PERU', 93.. TEL. 22-7620
" TEIXEIRA SOARES, 38.... .. " 28-3008
" COPACABANA, 627 ..... " 27-0378
" ARISTIDES CAIRE, 11..... " 29-4667
" MARQUEZ DE ABRANTES, 3 " 25-0595

Bell Ernest Stephen r 87 c 1 5 Julho..... 27-2659
Bell James S escr 168 2º Av Mar Floriano..... 24-4040
Bell James S r 7 11º Haritoff..... 27-3725
Bella Napoli 16 Pedro I..... 22-4874
Bellagamba Antonio José r 187 Manoel Victorino... 29-4104
Bellagamba Francisco dr r 51 Pedro Carvalho..... 29-4606
Bellandi & C Ltda anilinas 310 S Pedro..... 24-4009
Bellarmino & Carlos marmor 354 Pr S Christovão... 28-2326
Belleza Ozorio Zuleika r 38 Estacio Sá..... 22-1765
Bellia Aristodemo ouriv 40 1º Republ Perú..... 22-3351
Bellingrodt & C
Escriptorio 151 1º 1º Março..... 23-2721
Armazem 151 1º Março..... 23-2807
Bellingrodt Hugo senior r 16 Ribeiro Almeida..... 25-3883
Bellinha Pedro Joaquim vidrac 228 Anna Nery..... 28-6992
Bellinho Ferreira & C cortiça 45 Pedro I..... 22-8416
Bellizi Luiz med 51 Invalidos..... 22-5256
Bello Americo Vieira r 41A 1º Copacabana..... 27-2035
Bello de Amorim Joaquim dr r 25 Gonç Crespo.... 28-2130
Bello Ary Presser r 6 Didimo..... 22-4477
Bello & Barreto Ltda cambio e passag
16 Av R Branco 23-5501
Bello José Maria dr r 113 C Irajá..... 26-2701
Bello Lourenço Alzira r 1728 c 1 Av Suburbana... 29-2412
Bello Luiz r 80 Palmeiras..... 26-0673
Bellucci André adv escr 60 1º s 5 Republ Perú.... 22-1520
Belluti Lydia r 12 c 4 Sen Corrêa..... 25-1642
Belmiro Rodrigues & C
Escriptorio 108 1º Av R Branco..... 22-5054
Deposito 68 Pr Cajú..... 28-0320
Deposito 68 Pr Cajú..... 28-1919
Deposito Ilha Pombeba..... 28-0197
Belmonte Mario dr r 36 Almte Tamandaré..... 25-2514
Belpomo Sabino r 57 1º Tavares Bastos..... 25-4079
Beltrão Beatriz r 104 c 2 Av Trapicheiro..... 28-9274
Beltrão Heitor dr r 356 Hadd Lobo..... 28-4795
Beltrão J G de Araujo r 200 Hadd Lobo..... 28-9269
Beltrão Maria Oliveira Araujo r 57 Sta Christina.. 25-0947
Beltrão Theogenes dr r 186 Vol Patria..... 26-0256
Belz Rodolpho W r 129 c 3 Figueira..... 29-1874
Benaion Rafael dr r 176 2º Cattete..... 25-4549
Benarrós Nathan Nissim 323 1º Alfandega..... 24-0551
Benarrosh Flora r 59 Ferreira Vianna..... 25-0313
Benazet Augusta r 39 4º Prç Duque Caxias..... 25-3415
Bence Tourist Co 7 13º s 1310 Prç Mauá..... 23-0258
Benchimol Isaac A r 32 Corrêa Dutra..... 25-4109
Benchimol Newton Burlamaqui dr r 33 B Lucena... 26-0048
Benedetti Film
Studio e Laboratorio 153 c 3 Tavares Bastos.. 25-0935
Benedicto & C Manoel constr 13 Av 28 Setembro... 28-4332
Beneficencia Portugueza
Rêde particular 80/6 Sto Amaro..... 25-4160
Benevenuto Pereira Soares med cons
7 6º s 611 Prç Floriano 22-4646
Benevides Clotilde r 193 c 11 Vol Patria..... 26-0703
Benevides Eduardo escr 74 1º S Pedro..... 23-1273
Benevides Ernesto dr r 162 Sen Alencar..... 28-8602
Benevides Estacio r 389 S Christovão..... 28-2902
Benevides Estacio de Sá dr 36 Emancipação..... 28-1745
Benevides José Soares escr 62 Av R Branco..... 23-0010
Benevides José Soares r 128A Mar Cantuaria..... 26-3288
Benevides Roberto med cons 15 2º s 12 Lg Carioca. 22-8042
Benevides Roberto dr r 36 Emancipação..... 28-1745
Benevides Walter med cons 17 2º s B Quitanda.... 22-5475
Benford H A r 8 Cons Lafayette..... 27-1458
Bengell Adolpho pianos 99 1º Buenos Aires..... 23-1265
Benguigui Camillo r 135 Sen Vergueiro..... 25-3078
Benicampi Elisa r 80 c 76B Cardoso Junior..... 25-4435
Benigno Amado dr r 78A 2º Marq Abrantes..... 25-2965
Benigno Heitor r 90 Ennes Souza..... 28-7805
Benigno Laudelino 137 7º s 711 Av R Branco.... 23-2977
Benitez Maria Guillen r 101 1º Av Gomes Freire... 22-6558
Benjamin & Almeida malas 283 Gen Camara..... 24-0155
Benjamin Antonio quit Merc lado ext 64/70..... 23-4687
Benjamin & C tintas 19 Republ Perú..... 23-1074
Bennett E J r 175 Alexandre Ferreira..... 26-0140
Bennett S Alfred 127 S Pedro..... 24-1603
Bennett S Alfred r 540 Av Atlantica..... 27-2828
Benning Kannitzer L Helene r 96 1º Copacabana.. 27-3795
Benning Leonor r 40 Marinho..... 22-6317
Benoit Claire r 81 Ferreira Vianna..... 25-1177
Benoit Germaine r 105 Corrêa Dutra..... 25-3356
Bens Eduardo r 13 Jardim..... 29-1256
Bensabath Maria r 306 1º Demetrio Ribeiro..... 26-4190
Bensusan J V r 272 Redemptor..... 27-4522
Bentes Adolpho bomb 65 Mach Coelho..... 22-0287
Bentes de Carvalho D dr r 29 Gomes Carneiro..... 27-2907
Bentes Dionysio dr r 489 Copacabana..... 27-4294
Bentes Luciano r 145 B Ubá..... 28-8412
Bentes Nelma r 40 Ferreira Vianna..... 25-1171
Bentley Granville D r 11 Almte Salgado..... 25-3569
Bento Alvaro 79 Quitanda..... 23-3692
Bento & Corrêa transp 44 Acre..... 23-4293
Bento Ribeiro vva mar r 161 Humaytá..... 26-1600
Bento Ribeiro Dantas J dr r 20 Almte Tamandaré.. 25-3539
Benuzio Jacques electr 109 Mencorvo Filho..... 22-4225
Benvenuto Virgilio adv escr 20 2º s 5 Buenos Aires. 23-4161
Benz Emilio r 42 Assumpção..... 26-1338
Benzaquem Clelia r 120 Gust Sampaio..... 27-4970
Berardinelli W med
Consultorio 17 5º s B Quitanda..... 22-0966
Residencia 67 Tv João Affonso..... 26-2374
Berbara Felix r 13 Sta Pastora..... 28-8869
Berbara Zeque r 436 24 Maio..... 29-3047
Berbert de Castro R dr 19 10º s 12 Gen Camara.. 23-1078
Berenstein & Aklander faz 170B Av Thomé Souza.. 24-5059
Berford A Bittencourt r 30 Ramon Franco..... 26-3215
Berg Gilbert C commissões 126 1º Quitanda..... 23-1470
Berg Gilbert C commissões 126 1º Quitanda..... 23-2353
Berg Gilbert C r 42 Av Epitacio Pessoa..... 27-1140
Bergallo Heitor S r 22 Getulio Neves..... 26-1977
Bergallo Luiz Carlos Augusto r 98A c 4 Vol Patria 26-1860
Bergallo Raul Santiago dr r 26 Getulio Neves..... 26-0741
Bergamini Adolpho adv escr 42 1º S José..... 23-3006
Bergamini João adv escr 42 1º S José..... 23-4494
Berger & Ianovsky joalh 85 2º Gonç Dias..... 23-2658
Berger Jacqueline r 200A Av Mem Sá..... 22-2440
Berger Leopoldo encadern 62 Vieira Fazenda..... 23-5169
Berger & Wirth 240 Av Mem Sá..... 22-2779
Bergerot Pedro Paulo eng archit
9 3º s 6 Tv Ouvidor 23-1478
Bergman Jacobo r 51 Antonio Portella..... 29-3682
Bergner Bernhard r 45 c 1 Prud Moraes..... 27-5532
Bergquist Emilia r 174 Sta Clara..... 27-0366
Bergstein Isaac r 116 Sá Ferreira..... 27-0692
Berkowitz Regine r 71 Buarque Macedo..... 25-1054
Berla Eugenio Cotrim r 167 Copacabana..... 27-3658
Berlemont Maria part 51 1º Senado..... 22-4388
Berliner José r 187 12 Maio..... 27-2950
Berlingozzo Fiervisaio pensão 107 Mattoso..... 28-1010
Berlink Mario tte cel r 459 Vol Patria..... 26-3416
Berlitz School of Languages 110 4º Av R Branco... 22-4610
Berman David fructas 7 Av Mem Sá..... 22-8338
Berman Luiz Israel r 106 Toneleros..... 27-2255
Bernacchi Ariosto Lopes dr r 97 B Ubá..... 28-2143
Bernacchi Armando r 184 Paysandú..... 25-3629
Bernacchi Camanho & C joalh 36 Carioca..... 22-1415
Bernades José livr 84 1º Alfandega..... 23-4383
Bernades José r 48 Carlos Sampaio..... 22-3508
Bernard mme r 77 2º Almte Tamandaré..... 25-1916
Bernard Aury Mme cost 16 1º s 1 Carioca..... 22-0601
Bernard Aury r 75 Buarque Macedo..... 25-2964
Bernardelli Henrique r 35 Passagem..... 26-4133
Bernardes Alfredo dr escr 104 1º Rosario..... 23-3002
Bernardes Alfredo dr r 177 Vol Patria..... 26-0024
Bernardes Alvaro dr r 499 Barata Ribeiro..... 27-3159
Bernardes Armando dr r 14 Maria Eugenia..... 26-1771
Bernardes Castro Chrispiniano r 45 Joaq Murtinho.. 22-4587
Bernardes Costa Julio dent cons 100 2º Republ Perú 22-8449
Bernardes Filho Arthur adv escr
125 12º Av R Branco 23-5890
Bernardes Filho Arthur dr r 40 Valparaiso..... 28-2458
Bernardes Gabriel L dr r 40 Eduardo Guinle..... 26-1215
Bernardes Joaquim Pereira r 21 Silva Telles..... 28-4372
Bernardes José r 328 Av Paulo Frontin..... 28-5317
Bernardes Leonor P r 36 Corrêa Vasques..... 22-8191
Bernardes Moacyr dr r 63 Av Wenc Braz..... 26-0578
Bernardes Olegario dr r 67 Estr Velha Tijuca..... 28-3194
Bernardes & Silva faz 31 Gonç Dias..... 22-8948
Bernardes Silva Ernesto vva r 18 Maria Eugenia.... 26-3229
Bernardes da Silva Manoel r 125 Rezende..... 22-7140
Bernardes Sobrinho J J adv escr 59 3º Quitanda... 23-5499
Bernardes Wladimir dr r 33 Visc Caravellas..... 26-0732
Bernardi Olyntho r 60 Pereira Silva..... 25-2327
Bernardino Alves & C armz 141 Fonseca Telles.... 28-0057
Bernardino Estevão r 49 Visc Silva..... 26-2330
Bernardino J Santos & C aguas mineraes 29 Lapa.. 22-0224
Bernardino J Santos & C dep cerveja 29 Lapa..... 22-8605
Bernardino José escr 103 Th Ottoni..... 24-4831
Bernardino Marques de Souza armz 81 Bento Ribeiro 24-0864
Bernardino Pinto & C Ltda pedreira
177 Torres Oliveira 29-3610
Bernardino Raul r 64 Hyppolito Costa..... 28-6274
Bernardo & Branco commissões
Merc Municipal r 14 64/6 23-0625
Bernardo & C quit 48 B Itapagipe..... 28-9226
Bernardo & Rodrigues autom 60 Hadd Lobo..... 22-0143
Berner Guilh musica 212 B S Francisco..... 28-9260
Bernet & Irmão E mecan 60/4 Mattoso..... 28-4515
Bernini Lourenço mad 17 Visc Itauna..... 24-1090
Bernstein G r 41 3º Pires Almeida..... 25-3792
Bernstein Isaac fabr espelhos 90 Ubald Amaral.... 22-2684
Bernstorff G escr 32 Gen Camara..... 23-1455
Berquó Candida vva r 72A S Salvador..... 25-1648
Berquó Pedro A r 19 4º Prç Floriano..... 22-0368
Berredo Carneiro Paulo Estevam dr r
92 5º Copacabana 27-1987
Berringer Jacob r 81A Bento Lisboa..... 25-4471
Berrini Junior F r 546 c 12 C Bomfim..... 28-1430
Berrogain & C Ltda borracha 529 Alegria..... 28-2081
Bertalan Julio mov 687 Av Maracanã..... 28-0839
Bertalan Julio mov 74 Quitanda..... 23-2486
Bertea Marco F r 57 5º Paysandú..... 25-1581
Bertereau Marie r 126 Av Mem Sá..... 22-8790
Berthe Luiz r 20 Frco Octaviano..... 27-1888
Bertini Lydia r 58 1º Cattete..... 25-1835
Bertini Valentina r 76 Soares Cabral..... 25-1218
Bertino de M Carvalho Joaquim r
26 c 3 Marq Valença 28-7596
Bertoldo I David r 100 Barcellos..... 27-2368
Bertolli Maria r 15 Maquiné..... 28-7322
Berton Marthe r 85A 1º Sto Amaro..... 25-3645
Bertozzi Rosina r 100 Toneleros..... 27-1894
Bertram S r 356 1º Mariz Barros..... 28-4762
Bertrand Helena r 21 Anchieta..... 27-0709
Bertrand Henry r 118 B Guaratiba..... 25-4331
Bertrand Ireno r 392 B Bom Retiro..... 29-1614
Bertrand Titus offic mechan 140 Arist Lobo..... 28-8939
Berude & C D H accumuladores 6 Marrecas..... 22-5547
Berude D H escr 21 1º Benedictinos..... 24-4303
Berude D H r 4 Visc Pirajá..... 27-2642
Berutti Maria vva r 500 C Bomfim..... 28-2894
Besnard Frères 130 Buenos Aires..... 23-5603
Bessa & C José Cardoso ferr 3146/8 Av Suburbana. 29-8016
Bessa Elpidio da Silva r 79 Sta Amelia..... 28-6995
Bessa J r 135 Av S Sebastião..... 26-1799
Bessa Jor Elpidio da Silva r 334 Dias Cruz..... 29-0608
Bessa Lédia r 14 José Hygino..... 28-5468
Bessa Lucinda r 16 Joaquim Tavora..... 29-0616
Bessa Maria r 86 Pedro Americo..... 25-2441
Bessa Ribeiro Antonio r 10A 1º Sotero Reis..... 28-5498
Bessa Washington r José Av S Sebastião..... 26-1817
Bessada Manoel Joaquim r 37 Buarque Macedo..... 25-1997
Besse Pierre r 2 3 c 17 S Clemente..... 26-3922
Best Donald C r 154 Sá Ferreira..... 27-2187
Best L J escr 168 2º Av Mar Floriano..... 24-4040
Bethencourt Antonio Alvaro r 33 Av Mello Mattos 28-8179
Bethencourt Jorge adv escr 62 1º s S Buenos Aires 23-3666
Bethencourt da Silva Eugenio r
17 2º Av Almte Barroso 22-9329
Bethencourt Waldemar dr r 35 Dias Rocha..... 27-4066
Bethlem Agricola capt r 75 Piratiny..... 28-5885
Betim Paes Leme Alberto dr r 131 S Clemente..... 26-0204
Betim Paes Leme André dr r 123 Av Osw Cruz..... 25-3894
Betim Paes Leme Luiz dr r 115 Av Osw Cruz..... 25-1411
Bettamio Guimarães Jorge r 259 c 13 Mariz Barros 28-9070
Bettencourt A de Souza r 32 Felicio Santos..... 22-4042
Bettencourt & C A faz 69 Quitanda..... 23-4767
Bettencourt Carlos r 16 c 2 Campos Paz..... 28-1721
Bettencourt Luis r 373 Monte Alegre..... 22-6367
Betti Therezina r 84 1º Rezende..... 22-5676
Betty Mathilde Mme modas 177 2º Av R Branco... 22-1080
Bevan T W Fazenda Lages..... Interurbano
Bevilacqua Angelo r 163 Sta Christina..... 25-2218
Bevilacqua Armando r 134 Av Trapicheiro..... 28-8710
Bevilacqua Octavio r 15 Demetrio Ribeiro..... 26-4098
Bevilacqua Raul r 99 Maia Lacerda..... 22-9289
Bevilacqua Elvira r 60 Ernestina..... 29-4174
Bevilacqua Paulo r 61 Affonso Penna..... 28-4097
Bevilacqua Sylvio dr r 61 Affonso Penna..... 28-4097
Bevilacqua Thiago r 46 Du'ce..... 28-1930
Bevilacqua Zelia r 26 Martins Penna..... 28-7614
Bevilaqua Achilles adv escr 17 5º s 55 Buenos Aires 23-4078
Bevilaqua Arthur dent 34 1º Ourives..... 23-3605
Bevilaqua Hamilcar r 72 Salv Corrêa..... 27-0279
Bevilaqua José vva mar r 33 Constante Ramos..... 27-0274
Beyer Carlos typogr 74 Luiz Camões..... 22-9254
Bezerra de A Mello Joaquim r 143 Sen Nabuco.... 28-2772
Bezerra Abelardo Cardoso r 122 Farme Amoedo.... 27-1071
Bezerra Ariosto r 110 c 8 Bambina..... 26-1548
Bezerra Cavalcanti med cons
94/8 5º s 55 Republ Perú 22-0631
Bezerra Cavalcanti dr r 535 Copacabana..... 27-4684
Bezerra Cavalcanti João Alcides dr r
138 c 4 Marq S Vicente 27-4706
Bezerra Cavalcanti José Modesto r 1259 Mag Castro 29-1909
Bezerra Cavalcanti Silvino Elvidio vva cel r
46 Av Frontin 29-8169
Bezerra Filho José r 96 2º Copacabana..... 27-4325
Bezerra José Paulo dr r 185 Eng Dentro..... 29-1419
Bezerra Laura dra r 357 Av Niemeyer..... 27-0454
Bezerra Laura r 23 Bambuhy..... 28-2853
Bezerra Maria r 12 1º Prç Arcos..... 22-5535
Bezerra Oscar capt r 171 1º Riachuelo..... 22-4169
Bezerra R archivos 7A Av R Branco..... 23-3941
Bezerril João Carlos conego r 117 Visc Inhauma... 23-4969
Bhering Antonio r 158 1º Pr Botafogo..... 26-3172
Bhering Armando B dr r 58 C Irajá..... 26-4048
Bhering Benjamin Constant r 39 Vva Lacerda..... 26-4288
Bhering Coelho Georgina r 69 Gen Canabarro..... 28-1231
Bhering Companhia S A
Gerencia 113 1º 7 Setembro..... 22-0030
Secção atacado 113 7 Setembro..... 22-0148
Thesouraria 113 7 Setembro..... 22-2487
Reclamações 113 1º 7 Setembro..... 22-7089
Secretaria 113 7 Setembro..... 22-4724
Fabrica 28 Orestes..... 24-1148
Rêde particular
Casa das Damas bonbonniére Av Almte Barroso 22-0947
Casa das Damas Av Almte Barroso..... 22-5837
Fabrica 23 13 Maio..... 22-0345
Cocheira 207/13 Cel Pedro Alves..... 24-0608
Cocheira 23 Wenceslau..... 29-1937
Bhering Francisca Furtado r 250 c 19 S Clemente.. 26-2215
Bhering Maria Franzen r 52 Carv Monteiro..... 25-1015
Bhering de Mattos D r 429 Estr Nova Tijuca..... 28-0077
Bhering Maximo r 5 Pompeu Loureiro..... 27-1134
Bhering Pedro F eng civil escr 47 2º s 1 Quitanda 23-1317
Bianchi Alberto Quatrini r 174 Raul Pompeia..... 27-0323
Bianchi Estevão commissões 106 1º Gen Camara... 23-1492
Bianchi Maria r 4 Tv S Vicente..... 28-8721
Bianchi Mario r 1034 Av Atlantica..... 27-3653
Bianchini Attilio maj r 177 Toneleros..... 27-0219
Bianchini Evaristo r 127 Joaq Murtinho..... 22-4233
Bianchini Oscar r 76 c 14 José Hygino..... 28-8796
Bianco & Antonini comestiv 65 Lavradio..... 22-9286
Bianconi & Busi 66 Costa..... 24-6614

— MUITA —
— CAUTELA! —

Só acceite o MELHOR desinfectante domestico

C R U Z W A L D I N A

INDISPENSAVEL NAS LAVAGENS DE CASA E NOS RALOS PIAS, PRIVADAS, ESCARRADEIRAS, SARGETAS, ETC.

NÃO CHAME POR TENTATIVA UM NUMERO DE TELEPHONE. CERTIFIQUE-SE DO NUMERO CONSULTANDO A LISTA DE ASSIGNANTES.

BONBONIÈRES

LUIZ GONÇALVES RIBEIRO

GABY — Prç. Tiradentes, 8 - Tel. 22-4595
CARLOS GOMES — Prç. Tiradentes, 19
IDEAL — Rua Carioca, 64

Biar Nair r 75 Garibaldi..... 28-2406
Biato A J calç fabr 84 Costa..... 24-3949
Biato & C A A 271 Sacc Cabral..... 24-3414
Biato Ricardo Augusto ourív 54 Av Mar Floriano... 24-5039
Bibliioteca Central de Educação 7 5º Prç Mauá.... 23-5783
Bica Cicero Saldanha r 106 Rodolpho Dantas..... 27-0377
Bicalho & C L G escr 28 6º s 7 Mayrink Veiga... 23-5558
Bicalho Camillo med 3ª enfermaria 74 Sta Luzia... 22-2844
Bicalho Clovis Santos r 540 Goyaz..... 29-0661
Bicalho Fialho F P escr 37 1º S Pedro..... 23-2703
Bicalho Lucas dr r 447 Visc Pirajá..... 27-3535
Bicalho Luiz G dr r 8 Prç Guatapará..... 26-1358
Bicard Roger r 267 Laranjeiras..... 25-4510
Bicchieri Carlos r 182 Menna Barreto..... 26-3934
Bicenson Simon Roberto 6 Quitanda..... 22-8764
Bichas Monstro As import 46 Gonç Dias..... 22-4495
Bicho da Seda Ao faz 13 Av Almte Tamandaré..... 22-8561
Bickart & C joias 117/21 2º s 209 Av R Branco.. 23-1464
Bicman David mov 35 Miguel Frias..... 22-5699
Bicudo Junior José dent 697 Jard Botanico..... 26-2472
Bidart Clovis carpint 123 Gen Camara..... 23-3906
Bidstrup Niels Christian r 139 4º Ev Veiga..... 22-9271
Biedma Salvador Alacid gravador 83 Ledo..... 24-6334
Biekarck & C C cirurgia 209 2º 7 Setembro..... 22-4081
Biekarck Carlos r 16 Tv Sta Leocadia..... 27-1217
Bieler & C Ltda Max bijouterias 46 Fr Caneca... 22-8171
Bieler Walter bebidas 106 1º Gen Camara..... 23-2935
Bier Maria dos Santos r 34 Benj Constant..... 25-1506
Bierthen Hans Alfred repres 182 1º s 2 Quitanda 23-4704
Bifano Biagio r 14 Gonç Crespo..... 28-7057
Bifano & C Renato artefactos metaes
96 C Leopoldina 28-5645
Biggs Lloyd C r 19 3º Tv Sta Leocadia..... 27-2678
Bijou de La Mode calç 80/2 Carioca..... 22-3660
Bijou do Meyer bar 295 Archias Cordeiro..... 29-1772
Bilac Guimarães Hernani adv escr
47 2º s 8 Quitanda 23-2636
Bilac Guimarães Hernani dr r
19/23 8º Prç Duque Caxias 25-1391
Bilello Antonio r 145 Sto Amaro..... 25-1193
Bilhares America 58 1º Av R Branco..... 23-4981
Bilhares Aos 15 18 sb Lg S Francisco..... 22-9442
Bilhares Carlos Gomes 17 1º Prç Tiradentes..... 22-3235
Bilhares Cruzeiro 106 1º S José..... 22-0831
Bilhares High Life 198 1º 7 Setembro..... 22-1690
Bilhares Imperial 28 1º Lg Lapa..... 22-5715
Bilhares Trianon 33 1º Chile..... 22-2413
Billard Zelia r 69 1º Pedro Americo..... 25-3465
Billerit Yvonne mme r 68 5 Julho..... 27-4723
Bills Paulina pensão 70 Silv Martins..... 25-1263
Billy Jean r 200 Cardoso Junior..... 25-4591
Bilmis David r 77 B Petropolis..... 28-3385
Bilotta Miguel Angelo r 108 Riachuelo..... 22-2504
Binatti Lia r 152 2º Av Henr Valladares..... 22-3253
Binelli Renato prep pharm 52 Vieira Fazenda..... 23-5675
Binelli Renato r 59 2º Ferreira Vianna..... 25-1705
Bingham Reginald Spencer r 121 Jose Mustrangi..... 22-6939
Biolchini Alberto r 109 Raul Pompeia..... 27-1716
Biondi & C commissões 120 Th Ottoni..... 24-3032
Biondi & C Luiz 12 Prç Lopes Trovão..... 23-4833
Biondi Luiz r 259 Theodoro Silva..... 28-3691
Biondi Siro r 80 Amaral..... 28-5420
Birbraer Mindel commodos 62 1º Arnaldo Quintella. 26-1978
Birkeland & C Ltda 20 1º s 3 1º Março..... 23-2247
Birkeland Reidar r 1086 Almte Alexandrino..... 22-8835
Birmann Arnaldo dep Prç 15 Novembro..... 22-3704
Birmann Arnaldo r 25 Mar Joffre..... 28-6007
Bisaggio Antonio r 35 Ourives..... 22-8625
Bischoff J P r 6 Honorio Barros..... 25-3219
Biscoitos Aymoré Ltda
Contabilidade 108/10 1º Quitanda..... 23-2130
Secção de Vendas 108 Quitanda..... 23-2732
Departamento de propaganda
108/10 2º Quitanda 23-0835
Biscoitos Leal Santos dep 73 Frei Caneca..... 22-6492
Bishop L W r 10 Prof Abelardo Lobo..... 26-1853
Bispo Alonso photo 33/7 6º s 621 Alvaro Alvim.. 22-0684
Bissegger Arnaldo r 67 c 3 Siqueira Campos..... 27-3112
Bisso & C F autom 31 Prç Duque Caxias..... 25-3594
Bisso Nino r 42 1º Taylor..... 22-4439
Bitancourt Elesbão r 343 Marq S Vicente..... 27-2827
Bitencourt Raul Machado adv escr 104 2º Rosario.. 23-3918
Bitencourt Raul Machado r 46 Paulo Barreto..... 26-2389
Bittar & C Jorge Miguel armar 305 Alfandega..... 24-2648
Bittar Clovis r 30 Natalina..... 28-4366
Bittencourt Alfredo r 22 Bella S Luiz..... 28-5638
Bittencourt Amaro Soares cel r 33 Andrade Neves.. 28-8112
Bittencourt Annibal Floriano r 1241 24 Maio..... 29-3977
Bittencourt Antonio Ildefonso r 72 Valparaiso.... 28-3798
Bittencourt Armando Regis r 17 Emilia Sampaio.... 28-5278
Bittencourt Augusto r 23 Hilario Gouvêa..... 27-4906
Bittencourt & C Alfredo repres
80 1º s 9 Visc Inhauma 23-3844
Bittencourt Carlos r 17 Souto Carvalho..... 29-3066
Bittencourt Carlos Guimarães vva dr r
148 c 15 Sta Clara 27-0368
Bittencourt D electr 38 Av Mem Sá..... 22-2981
Bittencourt E D r 16 Honorio Barros..... 25-0140
Bittencourt Edmundo dr r 1021 Copacabana..... 27-3554
Bittencourt Eduardo roupas 84 Luiz Camões..... 22-7597
Bittencourt Ezilda r 28 2º Buarque Macedo..... 25-1889
Bittencourt Filho Ignacio r 308 Gen Polydoro..... 26-1916
Bittencourt Henrique r 76 Cayapó..... 29-0477
Bittencourt Ignacio 190 Gen Polydoro..... 26-1329
Bittencourt Januario dr r 54 Victorio Costa..... 26-3692
Bittencourt João José capt r 260 24 Maio..... 29-1441
Bittencourt João Luiz r 58 Arnaldo Quintella..... 26-4231
Bittencourt José Alexcinio r 76 Alfredo Pinto..... 28-7621
Bittencourt José C P vva mar r 227 S Januario.... 28-7449
Bittencourt José de Maia med cons
183 1º Visc Pirajá 27-4715
Bittencourt Junior Francisco adv escr
56 2º s 3 Carmo 23-5386
Bittencourt Liberato gen dr r 866 S Frco Xavier... 29-3019
Bittencourt Maria Amelia r 215 André Cavalcanti.. 22-5820
Bittencourt Maria Amelia Souza r
572 1º Visc Pirajá 27-5600
Bittencourt Maria de Lourdes r 497 Miguel Angelo. 29-3877
Bittencourt Mario dr r 159 S Januario..... 23-1220
Bittencourt Nascimento dr r 44 Hyppolito Costa... 28-3382
Bittencourt Nilson r 316 1º Senado..... 22-8697
Bittencourt Pedro Augusto comte r 423 Visc Pirajá 27-4767
Bittencourt Raul R r 28A Pinh Guimarães..... 26-3509
Bittencourt Raymundo r 120 Bolivar..... 27-3787
Bittencourt Renato F dr r 18 Medeiros Passaro.... 28-2665
Bittencourt Salathiel r 294 Pr Botafogo..... 26-2319
Bittencourt Sampaio dr r 334 Pr Botafogo..... 26-1107
Bittencourt Sampaio Mario dr r 56 Visc Ouro Preto 26-2785
Bittencourt Sebastião r 52 André Cavalcanti..... 22-3986
Bittencourt Sergio r 531 Laranjeiras..... 25-2125
Bittencourt Socrates dr r 37 Pereira Silva..... 25-3871
Bittencourt Souza José armz 81 Visc Ouro Preto... 26-0644
Bittencourt Villela & C Ltda café 41 4º Th Ottoni 23-1461
Bittig Borges Olympia r 38 Indiana..... 25-1314
Bitumuls of Brazil Inc escr 66 1º S Pedro..... 23-1985
Biuzo Antonio r 27 Cunha..... 22-9474
Bjarne Ness eng 33/5 5º s 151 13 Maio..... 22-0475
Blackman H J C r 15 Dom Pedrito..... 27-5641
Blades C Stuart r 99 Miguel Lemos..... 27-2528
Blake Reginaldo r 77 Medeiros Passaro..... 28-1811
Blake Sant'Anna Arnaldo dr r 138 Pr Flamengo... 25-1306
Blakeney Harry r 886 B Mesquita..... 28-7238
Blanc de Freitas H dr r 351 Av Maracanã..... 28-7345
Blanc Henry escr 28 3º Candelaria..... 23-3474
Blanc Marie mme r 132 2º Joaq Silva..... 22-5884
Blanche Willy r 19 8º Prç Floriano..... 22-7138
Blanco & Cid café 1 Relação..... 22-9787
Blanco Ferreiro Abelardo r 38 c 3 Visc Caravellas.. 26-3959
Blanco R C chap 218 Cattete..... 25-4197
Blandi Sarah r 16 c 7 Getulio Neves..... 26-3475
Blank Arthur D r 912 4º Copacabana..... 27-5716
Blank Carlos r 279 Candido Mendes..... 25-2796
Blanz Ernesto r 60 Ld Meirelles..... 22-7388
Blaschke Victor G M r 13 Suzano..... 27-3779
Blasquez Manoel r 63 1º Idalina..... 22-6694
Blatter Pinho Octavio dent gab 183 10º Av R Branco 22-9030
Blau Geraldo r 4 4º Pedro I..... 22-4074
Blem & C Ltda dr pharm 93 1º Alfandega..... 23-5087
Blem & C Ltda dr dep 66 Harmonia..... 24-3152
Bleuler Hans r 110 Ipanema..... 27-3507
Bloch Boris r 32 5 Julho..... 27-2558
Bloch & C Théodore armz 150A 3º s 2 Buenos Aires 23-3410
Bloch David r 107 Figueiredo Magalhães..... 27-3927
Bloch & Frere Emmanuel joias
Rêde particular 54 Quitanda..... 23-1880
Bloch & Irmãos B typogr 38 Constituição..... 22-1134
Bloch Jorge r 127A André Cavalcanti..... 22-6290
Bloch Leon r 9 Sen Muniz Freire..... 28-9246
Blois Alberto r 79 Joaq Nabuco..... 27-2711
Blois Jacintho Benedicto r 275 Candido Mendes.... 25-0238
Blondet Elisa r 154 Benj Constant..... 25-0892
Bloomfield David r 747 Copacabana..... 27-4446
Blotner Felix M r 6 2º Domingos Ferreira..... 27-3284
Blue Star Line 37 1º Av R Branco..... 23-5988
Blum & C J commissões 106 1º Gen Camara..... 24-6824
Blum Jules r 25 Lacerda Coutinho..... 27-1406
Blumen Jacob r 34 1º Azeredo Coutinho..... 24-0507
Blumenthal & C L drog 97 1º Gen Camara..... 24-1957
Blumer Boesch & C roupas brancas
107 Cosme Velho 25-1158
Blumer E r 107 c 2 Cosme Velho..... 25-3049
Blunt Lelia r 187 D Marianna..... 26-2570
Blunt R r 37 Tarumã..... 26-2992
Boa Noemia da Silva r 39 Esteves Junior..... 25-0145
Boa Nova red revista 261 1º Av Mem Sá..... 22-5801
Boa Viagem flores Av Rodr Alves..... 24-2243
Boamorte Elpidio J r 122 Av 28 Setembro..... 28-1767
Boamorte Filho Elpidio r 91 Bambina..... 26-0566
Board of Underwriters 111 1º Av R Branco..... 23-1785
Boavista Alberto Teixeira r 14 Copacabana..... 27-3243
Boavista Antonio T r 76 1º Arist Lobo..... 22-1034
Boavista Roberto Teixeira r 792 Copacabana..... 27-5212
Bobbio Bruno escr 31 Av Mem Sá..... 22-4578
Bobbio Bruno r 154 Pr Flamengo..... 25-3497
Bocayuva C r 444 2º Av Atlantica..... 27-5811
Bocayuva Cunha Ranulpho dr r 37 Eduardo Guinle.. 26-2526
Bochner Joel alfaiat 26 Sant'Anna..... 24-4496
Bôde Alexandre tec malha 167 Ouvidor..... 22-0846
Bodin de Saint Ange Comnené G dr r
304 Pr Botafogo 26-4034
Bodoky Estephano r 46 1º Pedro Americo..... 25-0249
Bodson & C Ltda H escr socio Horacio Mendes Oliveira
Castro 69 1º Th Ottoni 23-0360
Bodson & C Ltda H commissões 69 1º Th Ottoni.. 23-0360
Boechat Djalma Sá r 37 Av Rainha Elisabeth..... 27-3316
Boesch J r 107 Cosme Velho..... 25-1158
Boesch J G eng 5 4º Alfandega..... 23-4699
Boesch J G eng r 43 Aprazivel..... 22-3284
Boggiss Geo J escr 168 6º Av Mar Floriano..... 24-2500
Boggiss Geo J r 22 Resedá..... 26-1570
Boghossian B med cons 207 3º 7 Setembro..... 22-1681
Boghossian B dr r 68 Mar Trompowsky..... 28-5476
Bogossian Abdo r 235 Visc Pirajá..... 27-4882
Bogossian J bijout 368 Alfandega..... 24-3027
Bogossian Jamil bijout 253 Alfandega..... 24-4410
Bogossian Sami armar 288 Alfandega..... 24-6800
Bogossian & Sobrinho Abdo bijouterias 332 Alfandega 24-3322
Bogue William S r 54 1º Av Epitacio Pessoa..... 27-0309
Boher Louis vva r 355 Barata Ribeiro..... 27-2640
Bohm Mina vva r 166 Constante Ramos..... 27-0461
Boim I moveis 169 Visc Itauna..... 24-6550
Boisson A Cesar adv r 51 Moura Brito..... 28-1714
Boisson Augusto Cesar adv escr
69/77 2º s 2 Av R Branco 23-1244
Boisson Sergio Augusto adv escr
69/77 2º s 2 Av R Branco 23-1244
Boitel Lucie r 3 Sen Dantas..... 22-7245
Bojunga E A r 50 Capt Salomão..... 26-2380
Bojunga Paulo dr r 50 Capt Salomão..... 26-2380
Bojunga Waldemar med cons 98 5º s 58 Republ Perú 22-3441
Bojunga Waldemar dr r 295 Candido Mendes..... 25-0270
Bokel Frederico r 219 Marq Abrantes..... 26-1861
Bokor Andor metallurgia 97 B Petropolis..... 28-2214
Bokor Andor r 28 Sampaio Vianna..... 28-8601
Bokor Artur r 118 Bolivar..... 27-5931
Bokor Mauricio r 28 Sampaio Vianna..... 28-8601
Bola de Ouro alcool 109 S Pedro..... 24-0426
Boletim A Praça 17 Alfandega..... 23-3312
Boletim C C C 83 2º 1º Março..... 23-4999
Boletim de Educação Pública 7 5º Prç Mauá..... 23-5783
Boletim do Leite 114 1º S Pedro..... 23-5590
Bolsa Fiel A armz 138 Nicaragua..... 29-6449
Bom Mercado Ao quit 124 Gen Caldwell..... 24-3406
Bom Mercado Sta Thereza 69 Mauá..... 22-4342
Bom Tom camis 112 Ouvidor..... 23-5334
Bomans Henrique r 102 Ramon Franco..... 26-2361
Bombeiros Corpo de — Só para incendio
45 Prç Republica 22-2044
Bomboni Assunta r 110 Belfort Roxo..... 27-4334
Bomfim Annibal r 107 Marq Abrantes..... 25-3095
Bomfim Baroneza 238 Sen Vergueiro..... 25-2272
Bomfim Caleb dr r 1010 Copacabana..... 27-1402
Bomfim J r 25 Candido Mendes..... 25-2245
Bomfim de Lima Maria José r 175 Visc Silva..... 26-3311
Bomilcar Alvaro dr r 232 Bispo..... 28-7399
Bomilcar Fenelon r 35 4º Haritoff..... 27-3670
Bompet Jacques r 84 c 1 Farme Amoedo..... 27-0233
Bompet Leon de Carvalho r 123 Redemptor..... 27-3596
Bomsuccesso Foot Ball Club 54 Estr Norte..... 29-6234
Bon Marché Ao confeit 22 Prç Serzedello Corrêa.. 27-1248
Bona Clovis r 18 Leoncio Albuquerque..... 24-2014
Bonacchi Annita r 109 Paysandú..... 25-2325
Bonaccorsi Alberto aves 172 Sen Euzebio..... 24-2276
Bonaccorsi & C Alberto manteiga 272 S Pedro..... 24-3475
Bonança J F r 280 José Hygino..... 28-1766
Bonança José Oliveira 288 Uruguay..... 28-5423
Bonanni Yolanda r 116 4º Pr Flamengo..... 25-0750
Bonbonnière A Camelia 6 Passeio..... 22-2571
Bonbonnière Allemã 14 Gonç Dias..... 22-9072
Bonbonnière Allemã filial 106 Almte Alexandrino... 22-9682
Bonbonnière Avenida 143 Av R Branco..... 23-0598
Bonbonniere Gaby 8 Prç Tiradentes..... 22-4595
Bonbonnière'Manon 16 Lg Carioca..... 22-1192
Bonbons Patrone 10/2 Lapa..... 22-0349
Bonelli Agostinho r 29 1º Catumby..... 22-5714
Bonelli José r 10 Maria Amalia..... 28-3111
Bonfanti Luiz Augusto r 68 6º Pr Botafogo..... 25-0131
Bonheur & C E 268 Gen Camara..... 24-2233
Boni & Irmão Estevam 413A Visc Itauna..... 22-7575
Bonifacio & Alves papel 100 Lavradio..... 22-3836
Bonifazi Luciana r 34 5º Paulo Frontin..... 22-5506
Bonjean Raul dos Guimarães adv escr
71 1º 1º Março 23-3922
Bonjean Raul dos Guimarães dr r 46 Alex Ferreira 26-0560
Bonnet Eulalia r 87 1º 2 Dezembro..... 25-0622
Bonniard Alice r 44 Miguel Lemos..... 27-1060
Bonniard & C A faz 92 Alfandega..... 23-3902
Bonniard Virginia r 37 c 4 Prç Duque Caxias..... 25-2914
Bonnichsen Margarida r 363 Barata Ribeiro..... 27-5297
Bono Alice r 90 1º Gloria..... 25-3178
Bonoso Zumalá commissões 1/5 4º s 407 Lg Carioca 22-2662
Bonoso Zumalá corret immoveis
5 4º s 407 Lg Carioca 22-0924
Bonoso Zumalá r 70 4º Passeio..... 22-4879
Bonsolhos Antonio r 66 Carolina Meyer..... 29-4131
Borba E dent gab 2 6º s 620 Passeio..... 22-1016
Borba Julio Ruy da Costa rev
83 2º s 202 Av Passos 22-6138
Borba Margarida 73 Carlos Sampaio..... 22-6924
Borba Waldemar Martins r 30 Arist Lobo..... 22-5932
Borda Olympio Campos r 173 Marq Abrantes..... 25-1573
Bordallo A calç 48 7 Setembro..... 23-0379
Bordallo Antonio r 956 Av Atlantica..... 27-4421
Bordallo Antonio Augusto calç 119 Lavradio..... 22-0284
Bordallo Armando r 115 Sá Ferreira..... 27-4086
Bordallo Cesar Augusto r 47 Almte Tamandaré..... 25-1363
Bordallo David Pires r 234 c 2 Hadd Lobo..... 28-4382
Bordeaux & C 68 1º Acre..... 23-4335
Bordinhão Ernani José r 161 1º Buenos Aires..... 24-1824

SOCIETE ANONYME DU GAZ RIO DE JANEIRO

FOGÕES A GAZ

Vendem-se a PRESTAÇÕES

RUA REPUBLICA DO PERU', 93.. TEL. 22-7620
" TEIXEIRA SOARES, 38..... " 28-3008
" COPACABANA, 627 ..... " 27-0378
" ARISTIDES CAIRE, 11..... " 29-4667
" MARQUEZ DE ABRANTES, 3 " 25-0595

SOCIÉTÉ ANONYME DU GAZ RIO DE JANEIRO

FOGÕES A GAZ

Vendem-se a PRESTAÇÕES

RUA REPUBLICA DO PERU', 93.. TEL. 22-7620
" TEIXEIRA SOARES, 33..... " 23-3008
" COPACABANA, 627 ..... " 27-0378
" ARISTIDES CAIRE, 11..... " 29-4667
" MARQUEZ DE ABRANTES, 3 " 25-0595

Bordini Adiulda r 334 Barata Ribeiro..... 27-1046
Borelli Armenio med cons 98 3º s 38 Republ Perú.. 22-3473
Borelli Armenio dr r 93 c 3 Bambina..... 26-2896
Borgerth A escr 168 2º Av Mar Floriano..... 24-4040
Borgerth A r 85 Paulo Barreto..... 26-1411
Borgerth Alberto dr r 23 Alexandre Ferreira..... 26-1111
Borgerth Eduardo r 48 c 3 Passagem..... 26-4047
Borgerth Luiz vva r 48 c 8 Passagem..... 26-2898
Borgerth Oscar r 21 Aguiar..... 28-7421
Borgerth Teixeira Carlos escr
87/97 4º s 2 Av R Branco 23-0092
Borgerth Teixeira Mario r 144 Alexandre Ferreira... 26-2810
Borges Abdias Pinho eng 29 Pr S Christovão..... 28-6157
Borges Abner José r 176 Cruz e Souza..... 29-0270
Borges Alberto joias 16 Luiz Camões..... 22-9150
Borges Alcinda Alves r 23A Passagem..... 26-3561
Borges Alexandre dep molh 366 Sen Euzebio..... 24-3646
Borges Alice r 41 Frco Muratori..... 22-6691
Borges Alvaro r 9 Cirne Maia..... 29-3696
Borges Antonio r 107 1º Haritoff..... 27-3833
Borges Antonio Barcellos r 56 S Paulo..... 29-0354
Borges Antonio Candido dr r 95 Desemb Izidro.... 28-3587
Borges Araujo Astrogildo prof r 104 9 Fevereiro... 27-5029
Borges Barcellos 45 Visc Maranguape..... 22-1445
Borges Beatriz Coelho r 93 Humaytá..... 26-0770
Borges & C H typogr 13 Julio Carmo..... 24-3986
Borges Candido r 185 Redemptor..... 27-5276
Borges Carlos r 56 Isolina..... 29-3705
Borges Carmen r 26 2º Buarque Macedo..... 25-4406
Borges Carneiro Saul r 220 5º Domingos Ferreira.. 27-2554
Borges Catharina da Luz r 82A Cardoso Junior.... 25-2604
Borges da Costa Dario T adv escr 207 2º 7 Setembro 22-1660
Borges da Costa Dario T dr r 26 Almte Cochrane.. 28-4605
Borges Deoclecio Barbosa dr r 10 Silva Guimarães.. 28-5458
Borges E A dr r 56 Paula Freitas..... 27-3237
Borges Ernani r 175 Visc Sta Isabel..... 28-1176
Borges F G r 514 B S Francisco..... 28-2849
Borges de Faria Carlos Olympio r 142 Flack..... 29-1640
Borges Ferreira Clemente r 83 Bolivar..... 27-2874
Borges & Filho J 7 S Christovão..... 22-3161
Borges Filho Julio Carvalho despach
78 Visc Itaborahy 23-5731
Borges Filho Narciso dr r 86 2º Miguel Pereira... 26-1197
Borges da Fonseca Bento vva dr r 486 4º Laranjeiras 25-2419
Borges da Fonseca Jacintho pensão 32 Sen Furtado 28-7261
Borges Fortes Ary dr r 50 Adalgisa..... 29-1377
Borges Fortes Diogo comte r 151 Visc Sta Isabel.. 28-6382
Borges Fortes João r 32 Henr Dias..... 29-4236
Borges Fortes Margarida r 166 Paysandú..... 25-2710
Borges Fortes Oliveira maj r 317 Visc Sta Isabel... 28-3463
Borges Fortes Oliveira Octavio r 72 Jard Zoologico.. 28-8274
Borges Francisco de Paula r 26 João Felippe..... 29-1880
Borges Herculina r 170 C Bomfim..... 28-6942
Borges Homero r 46 Antonio Basilio..... 28-9444
Borges & Irmão ger 24 Alfandega..... 23-3510
Borges & Irmão exped 26 Alfandega..... 23-3451
Borges & Irmão João mad e mat 337 Cattete..... 25-0503
Borges Isabel de F Lemos r 66 Paulo Barreto..... 26-2546
Borges J I de Oliveira dr r 6 Prç Duque Caxias... 25-2741
Borges J L r 19 6º Prç Floriano..... 22-9590
Borges João r 102 Duque Estrada..... 27-2530
Borges João r 54 1º Almte Tamandaré..... 25-0915
Borges João Cruz r 153 Moraes Silva..... 28-1776
Borges João Fernandes calç 130 Av Mar Floriano.. 24-5122
Borges João Ferreira r 210 Siqueira Campos..... 27-0313
Borges João Fontoura r 21 Canning..... 27-0565
Borges Jovino modas 43 1º Marrecas..... 22-2806
Borges Junior J A r 168 Sta Clara..... 27-5083
Borges Lauro med cons 14 3º Rodr Silva..... 22-1250
Borges Ludovina r 104 S João Baptista..... 26-1838
Borges Luiz r 24 Mundo Novo..... 26-3388
Borges M r 106 Mar Joffre..... 28-6460
Borges M Conceição r 54 Arnaldo Quintella..... 26-2656
Borges M Moreira escr 1359 1º 24 Maio..... 29-1438
Borges Machado João Baptista dr r
14 Pardal Mallet 28-3391
Borges Manoel r 118 Andradas..... 24-1293
Borges Marcilia r 90 1º Acre..... 23-3453
Borges Marcos Mauricio r 32 1º S Bento..... 23-2386
Borges Maria r 141A Corrêa Dutra..... 25-2196
Borges Maria r 92 Sto Amaro..... 25-2664
Borges Martins & C malas 55 Lavradio..... 22-1119
Borges de Medeiros Juvenal r 133 Antonio Basilio.. 28-3372
Borges Muros A r 56 Av Epitacio Pessoa..... 27-1281
Borges d'Oliveira Santina r 144A 1º Sant'Anna... 24-0762
Borges Pio dr r 18 Farani..... 26-3052
Borges Ramos Francisco dr r 125 Paraguay..... 29-3911
Borges Raymundo gen r 381 Fig Mello..... 28-7926
Borges Sampaio F dr r 145 Cosme Velho..... 25-1128
Borges Sampaio Florduardo med cons
21 1º Av Mem Sá 22-0416
Borges Sampaio João dr r 349 Prud Moraes..... 27-1953
Borges Silvina Cesar r 16 Matriz..... 26-3947
Borges & Siqueira calç 84 Coqueiros..... 22-8135
Borges de Souza João fructas Merc Munic r XVI 26 23-4498
Borges Victoriano Augusto r 431 Vol Patria..... 26-2650
Borghi Julio r 163 Av Osw Cruz..... 25-4123
Borghoff Schmitt & C access autom 142/4 Ev Veiga 22-3155
Borghoff Schmitt & C access autom 142/4 Ev Veiga 22-5640
Borghoff Schmitt & C dep access autom
130 Ev Veiga 22-3292
Borghoff Willy r 124 Bolivar..... 27-5531
Borgia Riccardo r 92 1º Mundo Novo..... 26-0278
Borgonovo Aida r 184 c 2 Demetrio Ribeiro..... 26-3064
Borgonovo & C Ltda F 91 Lavradio..... 22-1571
Borja F faz 365 Alfandega..... 24-2021
Borja Francisco r 541 Copacabana..... 27-1331
Borja Maria Pia vva r 460 Av Pasteur..... 26-3123
Borja Reis Maria r 57 Izidro Figueiredo..... 28-8704
Borja Reis Raul r 27 3º Oliveira Fausto..... 26-4278
Borlido Dyott Elvira r 70 19 Fevereiro..... 26-1883
Borlido Maia vva r 193 Sen Vergueiro..... 25-1823
Borlido Maia Antonio r 193 Sen Vergueiro..... 25-1823
Bormac Jacob r 176 c 9 S Clemente..... 26-3001
Borman Eva 42 Candido Mendes..... 25-3972
Borman Murray M escr 64B 13 Maio..... 22-3937
Bormann Ernesto A r 46 Av Epitacio Pessoa..... 27-4059
Bormann Oscar r 19 Paula Freitas..... 27-1737
Born Guilherme couros 185 S Pedro..... 24-3445
Born Guilherme r 30 Cascata..... 28-4693
Bornhausen Irineu r 61 Octavio Corrêa..... 26-3547
Bornost Alberto r 282 c 3 Prud Moraes..... 27-3560
Borralho Carlos cel r 324 c 6 Uruguay..... 28-8921
Borrelli Alexandre r 312 Hadd Lobo..... 28-5008
Borrelli & C Ltda typogr 48 Fr Caneca..... 22-9612
Borrelli Ferdinando r 298 Barata Ribeiro..... 27-5397
Borrelli Geraldo med cons 128 1º Av Mem Sá..... 22-5352
Borsali & C Ltda escr 99 Av Gomes Freire..... 22-9795
Borsali Edouard laborat 99 Av Gomes Freire..... 22-9795
Borsali & Moussal escr 99 Av Gomes Freire..... 22-9795
Borsoi & C typogr 269 Senado..... 22-8806
Bortman Clara r 84 1º Paulo Frontin..... 22-9774
Borup & C fabr rolhas 196 José Bonifacio..... 29-2259
Boscarelli Raphael commend 154 Laranjeiras..... 25-2993
Boschen Guilherme mach offic 6 Av Salv Sá..... 22-7076
Boschini C r 107 c 15 S Clemente..... 26-0590
Boscoli Gerdal dr r 49 Sul America..... 25-3354
Boscoli J V vva r 41 Gen Dionysio..... 26-2688
Boselli Attilio vva r 462 c 5 Pr Botafogo..... 26-0756
Boselli Satyro hypothecas 87 1º Quitanda..... 23-4419
Bosisio Arthur adv escr 74 1º s 3 S José..... 22-3793
Bosisio Carlos P r 180 José Hygino..... 28-2427
Bosisio João Baptista Arnoldi r 200 Gen Argollo.. 28-3707
Bosisio Paulo r 45 Rocha Fragoso..... 28-7832
Bosquet Marie r 36 Taylor..... 22-6961
Bestico Anne r 57 Julio Castilhos..... 27-2491
Bota Naval calç 163 Av Mar Floriano..... 24-3008
Botafogo Antonio Souza Pereira r 15 Av H Drumond 27-0354
Botafogo Candido dr r 1331 Estr Velha Pavuna.... 29-1372
Botafogo Candido de Souza escr 55 1º Republ Perú 22-0473
Botafogo Candido de Souza dr r 120 Souza Lima... 27-2483
Botafogo Foot Ball Club ger 72 Av Wenc Braz..... 26-2690
Botafogo Foot Ball Club port 72 Av Wenc Braz.... 26-2691
Botafogo Gabriel mar r 76 2º Osorio Almeida..... 26-3769
Botafogo Gonçalves Octavio dr r 8 Almte Alexandrino 22-7805
Botafogo James r 260 B Itapagipe..... 28-0394
Botafogo João S Pereira dr r 73 Nascimento Silva. 27-3420
Botafogo José dr r 76 Osorio Almeida..... 26-4244
Botelho A Andrade r 50 Copacabana..... 27-3336
Botelho Abel med cons 98 5º s 56 Republ Perú... 22-9792
Botelho Abel dr r 15 Av Mello Mattos..... 28-3894
Botelho Abel dr r 16 Bolivar..... 27-5525
Botelho d'Abreu M r 94 Aurelliano Portugal..... 28-7793
Botelho Adauto J med cons 7 5º s 514 Prç Floriano 22-1183
Botelho Adauto J dr r 104 Gen Polydoro..... 26-2098
Botelho Adeodato de Andrade dr r 14 Marq Paraná 25-2834
Botelho Adolpho ferrag 183 S Pedro..... 24-6776
Botelho Alfredo Bruce archit 40 1º S Pedro..... 23-4590
Botelho Alfredo Bruce r 24 Ladislau Netto..... 28-6465
Botelho Antero r 371 1º Vol Patria..... 26-1693
Botelho Antero de Andrade adv escr
37 5º Alvaro Alvim 22-3094
Botelho Antonio r 7 2º Mario Portella..... 25-1126
Botelho Bruce Octavia r 110 Fig Magalhães..... 27-3875
Botelho Carleto r 12 Comte Cordeiro Faria..... 28-5909
Botelho Carolina mme r 4 Visc Itamaraty..... 28-5941
Botelho Cesar Oliveira r 63 Uruguay..... 28-0915
Botelho Film A cinematogr 37 Jorge Rudge..... 28-2811
Botelho Francisco I r 213 D Marianna..... 26-0189
Botelho e Godinho A C r 420 Mariz Barros..... 28-4108
Botelho & Guerra quit 5 Bento Lisboa..... 25-4455
Botelho José Augusto contad 62 1º Ourives..... 23-2773
Botelho Leonidas capt r 46 Carvalho Alvim..... 28-5233
Botelho Mario B dent gab
183 10º s 1005 Av R Branco 22-7591
Botelho de Mello Waldemar dr r 73 Lucidio Lago.. 29-4323
Botelho Mercedes r 25 4º Senado..... 22-6925
Botelho Nanto J r 95 4º Haritoff..... 27-4679
Botelho Paulino r 111 c 4 Riachuelo..... 22-7535
Botelho Pedro Machado r 199 Mattoso..... 28-5473
Botelho Renato Bruce r 64 D Delphina..... 28-6128
Botelho Sebastiana Costa r 12 Marques Leão..... 29-2435
Botelho Vicente A r 300 3º Av Atlantica..... 27-4559
Botelli Rubens tte r 68 c 7 18 Outubro..... 28-8197
Botequim e Deposito S José 188 Guilhermina..... 29-3485
Botequim Ultramar Merc Municipal r XI 106/8... 23-0122
Botinelly Jacintho r 54 Pará..... 28-9034
Botrel Clementino r 258 c 9 Prof Gabizo..... 28-7087
Botti E r 357 Av Niemeyer..... 27-0454
Bottino Paschoal quit 75 Siqueira Campos..... 27-1951
Bouças Francisco r 362 1º Barata Ribeiro..... 27-1137
Bouças M calç 173 1º Alfandega..... 24-0937
Bouças Oswaldo F r 250 Nascimento Silva..... 27-1995
Bouças V F repres 41 Av R Branco..... 23-5960
Bouças Wladimir r 362 1º Barata Ribeiro..... 27-1137
Bouchaud Julio r 8 Jard Botanico..... 26-2011
Boudon Eli r 167 19 Fevereiro..... 26-2972
Boudraux Leonce pianos 461 S Frco Xavier..... 28-4149
Boudraux Leonce r 479 S Frco Xavier..... 28-4298
Bouguié René escr 77 4º Av R Branco..... 23-4426
Bouguié René r 57 Paysandú..... 25-4554
Bouilloux Lafont immov 255 Av R Branco..... 22-0826
Boulhosa Fernando r 29 Izidro Figueiredo..... 28-1159
Boumann Hermann r 68 Redemptor..... 27-3797
Bountman Simon r 133 Mar Cantuaria..... 26-4285
Bourdon Henrique r 135 Sen Alencar..... 28-7140
Bourdon Yara r 180 Justiniano Rocha..... 28-7336
Bouret Muniz Donatila r 101 1º Laranjeiras..... 25-2877
Bourgeois Habbema E part 470 Laranjeiras..... 25-3924
Bourgogne de Almeida José r 179 Desemb Izidro... 28-9698
Bourguy de Mendonça Floriano dr r 103 18 Outubro 28-5311
Bourguy de Mendonça Hermillo dr r 105 18 Outubro 28-6651
Bourseau Henri r 46 Garibaldi..... 28-0811
Bousquat Henrique r 41 Theodoro Silva..... 28-8583
Bousquet Alexandre Gastão r 355 Vol Patria..... 26-1648
Bousse C Emilio eng escr 112 S Pedro..... 24-2913
Bouteillier A r 62 Matriz..... 26-3854
Boutot Madeleine r 75 1º Gago Coutinho..... 25-3627
Bouzada José r 39 Pedra Sal..... 24-3149
Bouzas R Blanco armz 1096 Uranos..... 29-6127
Bove Gertrudes Figueiredo r 16 5 Julho..... 27-2709
Bove Mario escr 91 4º s 4 Av R Branco..... 23-0899
Bove Oriolando r 196 Av Epitacio Pessoa..... 27-2701
Bovet Roberto 91 sb Gen Camara..... 24-4239
Boxer Carolina r 20 Ferreira Vianna..... 25-2911
Bozzetti Thereza 196 1º Quitanda..... 23-3680
Bracet Heitor r 466A 1º Av Atlantica..... 27-2900
Braconnot C P r 41 Itacurussá..... 28-0944
Braconnot Coutinho vva r 58 Paula Brito..... 28-3709
Braconnot Gastão M r 21 Bolivar..... 27-3106
Braconnot Gastão Masset corret 190 Quitanda..... 23-4429
Brady R r 34 6º Paulo Frontin..... 22-4613
Braem Fernando r 66 Corrêa Dutra..... 25-4544
Braga A vinhos 284 24 Maio..... 29-3962
Braga A B Hugo r 18 Araripe Junior..... 28-9062
Braga A C chap 378 Leopoldina Rego..... 29-6082
Braga A J Roiz Souza vva r 68 c 6 18 Outubro.. 28-1314
Braga A Malheiros 17 1º s 17 Benedictinos..... 23-2583
Braga Adelaide r 149 Benj Constant..... 25-3310
Braga Alberto r 148 4 Novembro..... 29-6458
Braga Alcino gen r 21 Menna Barreto..... 26-0238
Braga Alexandre r 71 Domingos Ferreira..... 27-2589
Braga Alfredo cel r 11 Carlos Sá..... 25-4128
Braga Alfredo Pereira dr r 65 D Marianna..... 26-1352
Braga Alice r 76 Goulart..... 27-5107
Braga Americo Alves r 302 Almte Alexandrino..... 22-5218
Braga Antonio F G r 596 Barata Ribeiro..... 27-4918
Braga Antonio Malheiros r 221 Vol Patria..... 26-0265
Braga Antonio Pereira adv r 20 Pacheco Rocha..... 27-1005
Braga Antonio Saturnino r 468 Barata Ribeiro..... 27-3197
Braga de Araujo J B dr r 31 Silva Telles..... 28-4410
Braga Armando Pereira r 124 Ld Ascurra..... 25-3125
Braga Arnaldo despach 397 1º Gen Camara..... 24-2225
Braga Arnaldo r 112A Tavares Bastos..... 25-4278
Braga Arthur dos Santos F r 25 Rocha..... 29-3672
Braga Augusto vidrac 114 Cattete..... 25-0252
Braga Aurelio r 1773 Estr Braz Pinna..... 29-6487
Braga Benjamin dr r 187 c 3 C Bomfim..... 28-7014
Braga C dr r 817 1º B Mesquita..... 28-5899
Braga &IC C mad 2 Prof Valladares..... 28-6558
Braga & C F F electr 193 7 Setembro..... 22-2389
Braga & C Ltda Antonio chá e cêra....
Armazem 28 Candelaria..... 23-0807
Escriptorio 28/30 Candelaria..... 23-0343
Braga & C Soares oleos 46 D Manoel..... 23-3983
Braga Carlos de Figueiredo r 16 Saint Roman..... 27-1684
Braga Carlos J Ribeiro r 471 Av Maracanã..... 28-5850
Braga Carlos Olyntho r 153 Menna Barreto..... 26-3200
Braga Carneiro A F r 68 Petropolis..... 22-4682
Braga Cesar comte r 12 Artistas..... 28-5227
Braga Cesar armz 103 Matriz..... 26-4486
Braga Cesar Carmen r 358 c 1 Prç Mar Deodoro.. 28-9591
Braga Cincinato dr r 83 Laranjeiras..... 25-1320
Braga Clemente Santos chap 19 Invalidos..... 22-3305
Braga Creso dr r 262 Sta Clara..... 27-3572
Braga Elvino r 563 C Bomfim..... 28-5254
Braga F escr 84 Andradas..... 23-1462
Braga F M Costa r 1250 C Bomfim..... 28-1437
Braga Francisco Gonçalves r 71 19 Fevereiro..... 26-4234
Braga Francisco Saturnino dr r 104 1º Toneleros.. 27-4888
Braga Gabriel Pereira r 36 Domingos Ferreira..... 27-3011
Braga Henrique r 192 B Jaguaribe..... 27-5101
Braga Hildebrando dent 5 9º s 919 Lg Carioca.... 22-3232
Braga Hildebrando Fabrino r 575 Laranjeiras..... 25-1736
Braga Humberto r 61 Raul Pompeia..... 27-4386
Braga Iria 520 Pr Botafogo..... 26-2255
Braga Irmão & C meias 175 Pontes Corrêa..... 28-2573
Braga Irmão & C 77 1º Buenos Aires..... 23-5243
Braga J med cons 27 Quitanda..... 22-3403
Braga J dr r 21 Curuá..... 29-6578
Braga J Ferreira r 299 Pereira Nunes..... 28-1317
Braga João r 215 Prof Gabizo..... 28-0442
Braga João Ferreira r 172 Av Paulo Frontin..... 28-4915
Braga Joaquim Fernandes r 6 Prç Cardeal Arcoverde 27-4800
Braga Jorge Ballard dr r 53 Grajahú..... 28-9109
Braga José r 30 S Paulo..... 29-0519

NÃO SE ILUDAM! EXIJAM SEMPRE A LEGITIMA

CRUZWALDINA

INDISPENSAVEL nas lavagens de casas e nos ralos, pias, privadas, escarradeiras, sargetas, etc.

UM DETALHE DADO Á SECÇÃO DE CONCERTOS SOBRE O DEFEITO DE SEU TELEPHONE PODE ABREVIAR O CONCERTO

FOGÕES A GAZ

Vendem-se a PRESTAÇÕES

RUA REPUBLICA DO PERU', 93.. TEL. 22-7620
" TEIXEIRA SOARES, 38..... " 28-3008
" COPACABANA, 627 ..... " 27-0378
" ARISTIDES CAIRE, 11..... " 29-4667
" MARQUEZ DE ABRANTES, 3 " 25-0595

Braga José A R r 2414 Av Suburbana..... 29-0827
Braga José Januario r 50 Costa Ferraz..... 28-2597
Braga José Maria Rodrigues café 118 Sta Clara.... 27-0474
Braga José da Silva r 65 D Marianna..... 26-1352
Braga José de Souza r 31 c 11 Aristides Caire..... 29-3314
Braga Jovelina r 21 Prç Duque Caxias..... 25-1083
Braga Judith r 252 Borda Matto..... 28-4664
Braga Julia da Fonseca r 42 Visc Figueiredo..... 28-3453
Braga Leopoldina r 227 Frei Caneca..... 22-7163
Braga Lourdes Andrade r 61 c 7 Beco Rio..... 25-1353
Braga Lucinda Silva r 127 Riachuelo..... 22-8990
Braga Luiz F autom 119 Sen Dantas..... 22-5921
Braga Luiz F autom 119 Sen Dantas..... 22-9568
Braga Luiz F 31 8 Dezembro..... 28-2621
Braga Luiz Fernandes r 29 S Dezembro..... 28-5820
Braga Luiza r 137 Carlos Vasconcellos..... 28-7044
Braga M r 94 1º Prç Republica..... 24-5155
Braga Machado & C moveis 44/6 Senhor Passos... 24-0816
Braga Manoel ferrag 194 Capt Rezende..... 29-4113
Braga Manoel A S comm 9 3º s 302 Av R Branco 23-3258
Braga Manoel A S r 26 Clovis Bevilacqua..... 28-9037
Braga Marcellino Militão comte r
47 Felippe Camarão 28-8087
Braga Maria r 11 1º Ypiranga..... 25-3636
Braga Maria Rolla r 79 José Vicente..... 28-7721
Braga Mariana r 164 1º Cattete..... 25-1179
Braga Mario 132 2º s 1 Quitanda..... 23-2411
Braga Mello L r 250 c 26 S Clemente..... 26-0153
Braga Mello Nanette r 12 Moraes Valle..... 22-8032
Braga Mello Nelson r 42 3º Sen Dantas..... 22-9016
Braga Miguel callista 36 5º Tv Ouvidor..... 23-0502
Braga Nelson despach aduan 97 1º 1º Março..... 23-1076
Braga Neto J L Fernandes r 544 C Bomfim..... 28-8492
Braga Newton cel r 61 Ferreira Vianna..... 25-0752
Braga Nicolau r 150 S Frco Xavier..... 28-4048
Braga Noronha Waldomiro r 160 Prud Moraes..... 27-3979
Braga Odilon dr r 136 Sá Ferreira..... 27-0574
Braga Oswaldo r 70 Duvivier..... 27-4414
Braga Oswaldo r 165 Laura Araujo..... 22-5573
Braga Philinto r 56 6º Araujo Porto Alegre..... 22-4877
Braga Plinio electricista 65 Ledo..... 24-1844
Braga Propicio da Costa r 2414 Av Suburbana.... 29-0827
Braga Raul Couto r 219 Morro Vintem..... 29-1725
Braga Renato Augusto r 74 Dom Bosco..... 29-4352
Braga Renato Pereira r 68 c 1 Alfredo Chaves..... 26-3603
Braga Romulo r 77 Almte Tamandaré..... 25-1578
Braga Seraphim Soares r 114 1º Invalidos..... 22-9514
Braga Siqueira Narcizo Pereira r 25 Alfredo Gomes 26-2991
Braga Torres dr r 47 Sen Corrêa..... 25-0659
Braga Torres A r 32 Joaq Caetano..... 26-2503
Braga Valerio capt r 47 Araujo Penna..... 28-5141
Braga Walter r 29 Goulart..... 27-1904
Braga & Woolman
Escriptorio 9 Mendonça..... 24-1697
Gerencia 9 Mendonça..... 24-0644
Armazem 9 Mendonça..... 24-3272
Bragança Alvaro adv escr 26 2º s 2 Tv Ouvidor.... 23-3066
Bragança Areas Zelinda r 690 Av Paulo Frontin... 28-7523
Bragança Jorge r 390 B Jaguaribe..... 27-2860
Bragança S A r 54 Sen Alencar..... 28-2680
Bragante Anna r 61 Sto Amaro..... 25-3855
Braggio Junior José Carlos r 1061 8º Copacabana.. 27-1253
Braglia Ginetta r 68 Frederico Eyer..... 27-3607
Braile Antonio r 37 c 10 Prç Duque Caxias..... 25-2936
Braitstein Carmen r 15 Rezende..... 22-4146
Branco alfaiate 50 1º Gonç Dias..... 22-5561
Branco Antonio Coelho r 102 Piauhy..... 29-2404
Branco Antonio Pinho armz 30 S João Baptista.... 26-3389
Branco Antonio Pinho r 230 Vol Patria..... 26-0830
Branco Antonio Silva r 28 2º Rodr Silva..... 22-6535
Branco Carmela r 152 Paysandú..... 25-4362
Branco J C r 279/83 2º Av Nações..... 22-9304
Branco L r 61 Pires Almeida..... 25-3980
Branco da Silva Irene r 29 4º Candido Mendes.... 25-3776
Brand Alfredo mad 68 Senado..... 22-1372
Brand Alfredo r 433A 1º Prud Moraes..... 27-4115
Brandão Abelardo r 21 Prof Valladares..... 28-7746
Brandão Aida r 50 Xavier Silveira..... 27-5803
Brandão Alfredo autom 101 Av Gomes Freire..... 22-3746
Brandão Alves & C chap 26 S José..... 23-0444
Brandão Alves & C fabr chap sol 23/5 Republ Perú 23-0944
Brandão Alzira r 613 C Bomfim..... 28-5217
Brandão Alzira Vianna r 755 Copacabana..... 27-1074
Brandão Annita r 103 Bento Lisboa..... 25-4555
Brandão Antonio dr r 100 Caçapava..... 28-6693
Brandão Antonio r 21 1º Candido Mendes..... 25-3624
Brandão Armando Silva r 55 Amaral..... 28-0848
Brandão Augusto Castro Lopes r
270 Av Delphim Moreira 27-5354
Brandão Balbina r 12 Tv B Guaratiba..... 25-1969
Brandão Bueno med cons 98 2º s 25 Republ Perú.. 22-0522
Brandão Carolina r 27 1º Antonio Basilio..... 28-0943
Brandão E M escr 168 6º Av Mar Floriano..... 24-2500
Brandão E M r 19 Ladislau Netto..... 28-4842
Brandão Emilio r 137 Paysandú..... 25-0143
Brandão Euripedes Freitas r 47 Roberto Silva..... 29-6412
Brandão Fernando r 19 Ld Conceição..... 23-4006
Brandão Filho Augusto prof
Consultorio 44 1º Sen Dantas..... 22-3737
Residencia 34 Pereira Silva..... 25-2600
Brandão Flora r 192A 1º Sant'Anna..... 22-2507
Brandão Francisco r 214 Sen Pompeu..... 24-5839
Brandão Francisco Dias Lopes r 48 c 5 Passagem.. 26-1149
Brandão Gilberto r 60 c 17 Tv João Affonso..... 26-0261
Brandão Graça Mauricio dr r 37 D Anna..... 26-3889
Brandão Heleno dr r 92 Torres Homem..... 28-5652
Brandão Helio Barbosa tte r 18 Diniz Cordeiro.... 26-3279
Brandão Honorio Valverde Miranda r 40 Alice..... 25-0900
Brandão J r 12 7º C Baependy..... 25-0835
Brandão J r 53 3º Vol Patria..... 26-4217
Brandão J alfaiate 176 Marq Sapucahy..... 22-9473
Brandão J J Azevedo dr r 15 Antonio Basilio..... 28-2213
Brandão Jandira r 37 1º Sen Dantas..... 22-6028
Brandão José Ribeiro r 229 Gen Argollo..... 28-8250
Brandão Junior adv escr 171 1º Rosario..... 23-5564
Brandão Lydia r 62 Jaceguay..... 28-3169
Brandão M r 42 Sen Dantas..... 22-9057
Brandão Magalhães A dr r 43 Soares Cabral..... 25-3835
Brandão Magalhães & C Ltda constr 39 3º Tv Ouvidor 23-3096
Brandão Manoel r 31 Angelo Agostini..... 28-4151
Brandão Manoel de Oliveira r 1193 Av Suburbana.. 29-1611
Brandão Marcello Teixeira dr r 21 Octavio Corrêa.. 26-0968
Brandão Maria r 185 Rezende..... 22-9383
Brandão Mario O adv escr 65 1º Ourives..... 23-1596
Brandão Mattos Honorina vva r 242 c 12 C Bomfim 28-5550
Brandão de Oliveira perfum 135 1º Sant'Anna..... 24-5647
Brandão de Oliveira Carlos dr r 300 S Clemente.... 26-0282
Brandão Paulo med
Consultorio 5 1º Quitanda..... 22-5550
Hospital S Francisco 375 2º Visc Itauna..... 22-5741
Residencia 45 João Lyra..... 27-1244
Brandão Pereira Acioly r 24 Costa Ferraz..... 28-0014
Brandão Prudencio M Suzanno r 13 Paul Redfern... 27-2798
Brandão Reis Daniel Luiz r 118 c 24 Dem Ribeiro 26-4228
Brandão dos Santos Maria r 71 2º Invalidos..... 22-4896
Brandão Simões & C cereaes 118/20 D Julia..... 22-8842
Brandão Simões & C marmor 296 Equador..... 24-0547
Brandão Sivina Corrêa pensão 46 Buarq Macedo.... 25-1580
Brandão Sobrinho M O r 105 Estr V Pavuna..... 29-1463
Brandes Carlos A T dr r 220 Domingos Ferreira.. 27-5162
Brandi Mario offic mechan 143 Carlos Vasconcellos.. 28-6837
Brandi Oscar vva r 150/2 1º Silv Martins..... 25-2318
Brandino Corrêa O med cons 23 1º Republ Perú... 23-1044
Brandino Corrêa O dr r 57 Paulo Frontin..... 22-7125
Brando Eugenia r 48 Alice..... 25-4080
Brando Francisco dr r 35 B Itapagipe..... 28-4804
Brando Pedro escr 20 2º Av R Branco..... 23-4959
Brando Pedro r 456 Prud Moraes..... 27-4199
Brandt Caio Caldeira r 68 Dias Rocha..... 27-5347
Brandt J mme 109 Marq Abrantes..... 25-1170
Brandt M mlle massag gymnast 109 Marq Abrantes 25-1170
Brandt W dr r 69 Marq Olinda..... 26-3569
Brandt Zoé r 36 1º Clarice Indio Brasil..... 26-0859
Brangaitys Appolonia r 8 Prç Mar Pinto Peixoto... 28-7063
Branquinho Octavio Soares pad 176 Visc Itamaraty.. 28-5711
Brant Cicero dr r 137 c 7 Alvaro Ramos..... 26-0006
Brant Felisberto Ferreira r 54 Felicio Santos..... 22-6551
Brant Filho Augusto dr r 536 Barata Ribeiro..... 27-2755
Brant Mario dr r 105 Const Ramos..... 27-1344
Brant Paulo dr escr 45 Magalhães..... 22-7309
Brashlatt Jayme r 66 1º S Clemente..... 26-1627
Brasil Alice vva r 344 Prç Mar Deodoro..... 28-1521
Brasil Arthur despach 105 1º 1º Março..... 23-5711
Brasil Arthur r 109 Maxwell..... 28-7138
Brasil Britto Yolando dr r 37B 1º Nuncio..... 22-4588
Brasil & C A fund 203 Av Mar Floriano..... 24-0996
Brasil & C A dep 281 Gamboa..... 24-6178
Brasil Carlos A r 16 Marqueza Santos..... 25-1779
Brasil Christiano dr r 150 Alvaro Ramos..... 26-1326
Brasil Comp de Seguros Geraes
Succursal do Rio de Janeiro
Escriptorio 111 2º s 201/2 Av R Branco..... 23-2510
Accidentes de automoveis á noite ou domingos e feriados 81 S Clemente 26-2882
Brasil Enéas Costa escr 9 1º Tv Rosario..... 22-6350
Brasil Etienne adv escr 8 1º Quitanda..... 22-7560
Brasil Eudoxia S Rebello r 42 Martins Ferreira.... 26-2924
Brasil Feminino red 1 2º s 3 Av Almte Barroso.... 22-8225
Brasil Ismar capt tte r 803 Barata Ribeiro..... 27-2296
Brasil Jornal escr 7 2º s 208 Prç Floriano..... 22-3699
Brasil Kennel Club 7 Ld Sen Dantas..... 22-2660
Brasil Medico red e administr 14 3º Rodr Silva.... 22-1250
Brasil de Mello Sylvia r 72 Alzira Brandão..... 28-6524
Brasil Nestor P capt r 227 B Jaguaribe..... 27-3332
Brasil Newton P r 338 Prç Mar Deodoro..... 28-4098
Brasil Octacilio adv escr 139 2º s 1/2 Rosario.... 23-0097
Brasil Octacilio dr r 56 Teixeira Junior..... 28-5856
Brasil Octacilio dr r 217 S Luiz Gonzaga..... 28-1175
Brasil Pedro Fernandes gen vva r 219 Gen Roca.. 28-5090
Brasil Persio dr r 17 Icatú..... 26-4030
Brasil Raul Augusto r 26 Sta Clara..... 27-2691
Brasil Restaurante 99 Visc Inhauma..... 23-2376
Brasil Rosita r 22A 1º Beco Bragança..... 23-2860
Brasil Social escr 109 1º Visc Inhauma..... 24-6101
Brasil Tude Carvalho r 33 Silva Telles..... 28-1124
Brasileira A armz 20 Visc R Branco..... 22-1788
Brasileira A chap senh 185 7 Setembro..... 22-3679
Brasileirinha A balas 98B 13 Maio..... 22-0517
Brasileiro de Almeida Azor dr r 68 Constante Ramos 27-0957
Brasileiro Joaquim Lourenço carv 136 Cardoso Moraes 29-6516
Brasileiro de Mello Cicero dr r 217 Marq S Vicente 27-5206
Brasiluz 114/8 Gamboa..... 24-2329
Brasital S A escr 91 3º Av R Branco..... 23-0374
Bratcher Louis M dr r 610 C Bomfim..... 28-2190
Brattstrom F tintas 127 Gen Camara..... 23-3134
Brattström Ferdinand r 82 Pompeu Loureiro..... 27-5819
Brau Fermin r 56 Hermenegildo de Barros..... 25-1881
Braune Cid adv escr 54 2º Ouvidor..... 23-5672
Braune Cid dr r 41 B Lucena..... 26-2776
Braune Mario dr cons 5 1º Chile..... 22-0289
Braune Mario dr r 318 Av 28 Setembro..... 28-5716
Brauner Sylvio dr r 114 Gust Sampaio..... 27-1787
Brauniger Alice Olga r 250 c 3 S Clemente..... 26-1649
Braunstein H r 87 Miguel Lemos..... 27-2328
Braunstein José r 12 1º Hadd Lobo..... 22-8505
Braütigam José
Escriptorio 67 1º Gen Camara..... 23-2575
Residencia 461 Almte Alexandrino..... 22-1708
Bravo Alcides r 146 Marq Abrantes..... 25-2478
Bravo Edgard Pinheiro typogr 24 Ledo..... 22-4677
Bravo Tancredo dent gab 5 9º s 908 Lg Carioca... 22-4964
Bravo Tancredo 42 3º Rodr Silva..... 23-2294
Brayner Annibal r 37/9 4º Prç Floriano..... 22-8293
Braz & C cereaes 80 Acre..... 23-5382
Braz da Cunha Horacio r 87 Sta Sophia..... 28-3883
Braz da Cunha J r 240 Mattoso..... 28-6370
Braz da Cunha Mario r 260 1º C Bomfim..... 28-3927
Braz Elias r 76 B Pirassinunga..... 28-5843
Braz G elevadores 14 Tv Oliveira..... 24-0561
Braz J R Cunha escr 36 1º Mayrink Veiga..... 23-2725
Braz José Salles r 317 rua 1..... 29-2728
Braz Jor José Francisco r 104 B Itapagipe..... 28-2810
Braz Léo bomb 18 Prç Eng Novo..... 29-1533
Braz Neto J r 292 Lins Vasconcellos..... 29-0492
Braz Nicolau dr r 78 B Pirassinunga..... 28-1126
Braz P Gomes José dr r 17 19 Fevereiro..... 26-0981
Braz das Trinas Jeronymo cel r 84 Pontes Corrêa.. 28-7347
Braz Turibio dr r 91 1º Mariz Barros..... 28-1758
Brazão & C banco 37 1º Gen Camara..... 23-3007
Brazão Francisca r 77 Paulo Frontin..... 22-3382
Brazil Ferro Carril
Administração 117 4º s 417/8 Av R Branco.. 23-5553
Res director 177 Aprazivel..... 22-6891
Brazil Junior João Candido comte r
126 c 2 Jard Botanico 26-3287
Brazil Perequê r 53 Costa Lobo..... 28-0288
Brazil Store 23 1º Março..... 23-5204
Brazilian American S A red 287 Buenos Aires..... 24-0199
Brazilian American S A officinas 287 Buenos Aires 24-0197
Brazilian Coal Co Ltd
Escriptorio 7 10º s 1003 Prç Mauá..... 23-4715
Deposito Ilha dos Ferreiros..... 28-0376
Officinas Ilha dos Ferreiros..... 28-5464
Brazilian Sales Corporation
Vide Comp Brasileira de Vendas S A
Brazilian Telephone Company
Vide Companhia Telephonica Brasileira
Brazilian Warrant Agency & Finance Company Ltd
Escriptorio 9 3º s 332 Av R Branco..... 23-4643
Gerencia 9 3º s 376 Av R Branco..... 23-4642
Secção de Seguros 9 3º s 374 Av R Branco.. 23-3612
Braziltrad Limitada S A
Escriptorio 51 2º 1º Março..... 23-0599
Brea & C autom 4 Samuel Guimarães..... 29-3728
Brea & C autom 34 Visc Itauna..... 24-5316
Brea Valentim r 1714 Av Suburbana..... 29-4024
Brecour Carlos med cons 55 10º Prç Floriano..... 22-8617
Bredis Zoraide r 8 2º Lg José Clemente..... 23-0490
Bregman Bertha r 82 2º S José..... 22-4960
Breia Americo Constantino r 328 3º Av Vieira Souto 27-0318
Breissan & C Ltda armz 172 Buenos Aires..... 24-1473
Breitman Aron victrolas 77 1º 7 Setembro..... 23-1351
Brennand Iracema r 9 2º Prç Vieira Souto..... 22-9186
Brenner Sophie r 480 Av Atlantica..... 27-2208
Brenno Mauricio r 17 2º Conceição..... 22-2248
Brescia Lyette r 259 Itapirú..... 28-9752
Bressan João Alberto meias 35 4º s 126 13 Maio.. 22-5207
Bressan João Alberto r 14 Gen Dionysio..... 26-2280
Brêtas Agostinho dr r 26 Guapeny..... 28-5678
Brêtas Arauld dr r 59 Maria Amalia..... 28-8422
Bretas Bastos Pedro r 104 c 4 Moraes Silva..... 28-7363
Bretas Belmiro r 42 c 1 Cattete..... 25-2124
Brêtas Paulo r 90 C Bomfim..... 28-1287
Breuil Maria Clemence C r 885 24 Maio..... 29-1205
Breves Arthur med cons 98 5º s 56 Republ Perú.. 22-9792
Breves Arthur dr r 63 Sto Amaro..... 25-1706
Breves & C Pedro laborat 216 Av Mem Sá..... 22-1778
Breves Helena r 36 1º Prç Cond Frontin..... 28-6008
Breves Joaquim José de Souza r 87 Julio Castilhos.. 27-5298
Breves José r 401 Hadd Lobo..... 28-6878
Breves Oswaldo r 10A Ld Tabajaras..... 27-1102
Brey Garcia Nena r 106 Annibal Mendonça..... 27-4305
Brewton Harvey r 8 1º Paul Redfern..... 27-4075
Brice E E r 162 5º Ld Gloria..... 25-0902
Bricio Attalá r 57 1º Pedro Americo..... 25-2285
Bricio Filho Jayme dr r 486 Uruguay..... 28-0515
Bricio Peapeguara med cons
15A 10º s 1003 Alcindo Guanabara 22-1106
Bridi Nicolas commissões 336 1º Alfandega..... 24-1962
Bridi Nicolas G r 160 Av Vieira Souto..... 27-2829
Brigagão Alberto Nunes dr r 11 Antonio Padua.... 29-4047
Brigido Beatriz r 90 c 7 Sta Clara..... 27-2449
Brigido L r 14 2º Prç Bandeira..... 28-9761
Brigido Laerte dr r 320 Torres Homem..... 28-8864
Brigido Sobrinho Julio comte r 68 Um..... 29-6549

ENCONTRA-SE O DESINFECTANTE

CRUZWALDINA

NOS ARMAZENS E FERRAGENS DE CONFIANÇA

SOCIETE ANONYME DU GAZ — RIO DE JANEIRO

FOGÕES A GAZ

Vendem-se a PRESTAÇÕES

RUA REPUBLICA DO PERU', 93.. TEL. 22-7620
" TEIXEIRA SOARES, 38..... " 28-3008
" COPACABANA, 627 ..... " 27-0378
" ARISTIDES CAIRE, 11..... " 29-4667
" MARQUEZ DE ABRANTES, 3 " 25-0595

Brigole Alexandre r 550 Av Niemeyer..... 27-0228
Briguiet & C F livr 38 S José..... 23-0435
Briguiet & C J perfum 187 1º S Pedro..... 24-6352
Briguiet Ferdinand r 156 Candido Gaffrée..... 26-0945
Brilhante Dora r 82 3º Gloria..... 25-0241
Brilhante Felix Azambuja maj r 134 2º Riachuelo.. 22-5395
Brilhante Hotel 129 1º B S Felix..... 24-2882
Brill Augusto L H r 458 1º Laranjeiras..... 25-1659
Brinckmann Alarico r 34 Felix Cunha..... 28-0711
Brink Laura ten r 70 6º Passeio..... 22-3402
Brissac de Lucena Corintho tte r 21 Carv Monteiro.. 25-0749
Britania roupas feitas 145 Av R Branco..... 23-1488
British American School 374 Pr Botafogo..... 26-1321
British Bank of South America Ltd
Rêde particular 27 Alfandega..... 23-2120
British Chamber of Commerce in Brazil Inc
53 2º Av R Branco 23-0428
British Consulate General
Rêde particular 10 3º Prç 15 Novembro..... 23-1604
British Embassy
Rêde particular 10 2º Prç 15 Novembro..... 23-2195
British Library 39 2º Tv Ouvidor..... 24-1319
British Primary School Copacabana 84 Sta Clara... 27-0483
Brito Ademar cel r 141 Antonio Basilio..... 28-4499
Brito Adriano r 63 Av Rainha Elisabeth..... 27-1939
Brito Affonso r 109 João Lyra..... 27-5418
Brito Alvaro S pint 296 Gen Camara..... 24-1695
Brito Alvaro S r 178 Aquidaban..... 29-0214
Brito Alzira de Menezes r 79 Sta Luiza..... 28-4379
Brito Amalia r 42 c 5 Paes Andrade..... 29-1976
Brito Antonio Ferreira r 27 B Bom Retiro..... 29-3219
Brito Antonio Oliveira r 138 1º Ev Veiga..... 22-6941
Brito Antonio Teixeira r 102 Avila..... 28-0841
Brito Antonio Tertuliano F r 88 5º Pr Flamengo... 25-1384
Brito Aramis adv escr 44 1º S José..... 22-3461
Brito Armando r 111 B S Felix..... 24-2853
Brito Aurora r 324 c 22 Uruguay..... 28-6880
Brito & C Ferreira café commiss 12 1º S Bento... 23-0888
Brito & C J F archit 34 Marrecas..... 22-0925
Brito Chaves Edgard dr r 219 Hadd Lobo..... 28-4749
Brito Christovão Thiago r 6 Silva Telles..... 28-7439
Brito Costa José despach 63 1º Visc Itaborahy.... 23-1170
Brito e Cunha med cons 68 3º Buenos Aires..... 23-3395
Brito e Cunha vva r 2 Tv Taylor..... 27-0332
Brito e Cunha Eduardo r 106 Joaq Nabuco..... 27-3438
Brito e Cunha Henrique dr r 46 Jard Botanico..... 26-0519
Brito e Cunha J C r 236 Jard Botanico..... 26-3410
Brito Daniel r 205 B Torre..... 27-4315
Brito Domingos Serafim F off mech 17 S Joaquim 28-0894
Brito Eugenio Costa r 506 B Mesquita..... 28-6270
Brito F Freire r 192 c 7 Pereira Nunes..... 28-6803
Brito F Saturnino R eng 7 15º s 1516/7 Prç Mauá 23-2459
Brito F Saturnino R r 531 Barata Ribeiro..... 27-2243
Brito Falk Sacavem dr r 137 Sta Alexandrina..... 28-2165
Brito Filéta r 35 Bambina..... 26-0840
Brito Filho r 145 Visc Caravellas..... 26-0026
Brito Filho Francisco dent 42 1º Carioca..... 22-3434
Brito João Maria r 31 Teixeira Soares..... 28-4722
Brito João P Souza r 150 Av Atlantica..... 27-1694
Brito Joaquim A med 13 1º Chile..... 22-5757
Brito Joaquim A dr r 59 S Salvador..... 25-3401
Brito José r 505 Uruguay..... 28-5654
Brito José r 478A c 7 B Mesquita..... 28-5200
Brito José do Nascimento dr r 557 Laranjeiras.... 25-2623
Brito Junior J A dent gab
38 2º s 22/3 Ramalho Ortigão 22-8481
Brito Ltda Manoel Francisco armar 87 Alfandega... 23-4505
Brito Lauro r 612 B Mesquita..... 28-0647
Brito Luiz r 108 Mar Trompowsky..... 28-3541
Brito Luiz de dr r 72 Min Viveiros Castro..... 27-4412
Brito Luiza Lobo r 44 Bandeirantes..... 28-9175
Brito Lydia Chaves Ferreira r 5 1º Bento Lisboa.. 25-1072
Brito M r 143 Campinas..... 28-8883
Brito Manoel Deodoro r 16 Barata Ribeiro..... 27-0166
Brito Mariano r 3 Tv Umbelina..... 25-2991
Brito Marina r 191 Getulio..... 29-0643
Brito Mario Paulo dr r 52 Pires Almeida..... 25-3564
Brito Miguel 126 Visc Itauna..... 24-3061
Brito Narcisa Jordão r 716 Barata Ribeiro..... 27-4411
Brito Octavio N dr r 22 Annita Garibaldi..... 27-3421
Brito Reynaldo padre r 76 rua X..... 29-6524
Brito Roberto Barroso r 29 Maj Avila..... 28-4500
Brito Rodrigo r 156 D Romana..... 29-3688
Brito Rosa da Annunciação r 12 Riachuelo..... 22-6106
Brito Rosalina C r 40 Izidro Figueiredo..... 28-9399
Brito Santos João despach
170A 1º s 9 Av Thomé Souza 24-0953
Brito Sebastião r 49 Farme Amoedo..... 27-4616
Brito Sebastião Mendes r 66 Demetrio Ribeiro..... 26-2753
Brito e Silva I r 21 9º Prç Duque Caxias..... 25-2925
Brito Waldemar dr r 94 Mar Trompowsky..... 28-3012
Brittes Alvaro Almeida r 16 S Paulo..... 29-0832
Britto Abelardo gab dent 5 5º s 517 Lg Carioca.. 22-7972
Britto Augusto r 26 Cons Lafayette..... 27-4309
Britto Aurelio dr r 21 5º Prç Duque Caxias..... 25-0283
Britto & C Carlos escr 93 Ribeiro Guimarães..... 28-7446
Britto & C Carlos commissões 60 1º Rosario..... 23-5292
Britto & C Carlos dep 191 Av 28 Setembro..... 28-7097
Britto Candido r 84 Dr Sattamini..... 28-4728
Britto Carlos Rodrigues r 153 Sta Clara..... 27-1573
Britto Ernestina Rodrigues r 204 Toneleros..... 27-4379
Britto F A Saturnino dr r 45 Visc Pirajá..... 27-0436
Britto Francisco r 126 Sta Alexandrina..... 28-6198
Britto Letelba Rodrigues adv escr
91 7º s 12 Av R Branco 23-4295
Britto Letelba Rodrigues dr r 64 Miguel Pereira.... 26-1250
Britto Manoel S Rodrigues de r 91 Nasc Silva..... 27-0971
Britto Maria r 102 c 8 Araujos..... 28-6898
Britto Pereira A A r 25 2 Dezembro..... 25-0468
Britto Pereira A A commissões 19 Conceição..... 22-8971
Britto Pereira & C Ltda escr 41 1º Uruguayana... 22-8014
Britto Pereira Francisco r 91 Vol Patria..... 26-2997
Britto Pereira H M r 195 c 2 Toneleros..... 27-5165
Britto Pereira José dr r 544 Barata Ribeiro..... 27-0678
Britto Pereira R B r 25 2 Dezembro..... 25-0468
Britto Pereira Vicente dr r 372 Prud Moraes..... 27-5461
Britto Sanches Abelardo A r 37 Campos Salles..... 28-3605
Britto dos Santos João r 64 c 10 Pompeu Loureiro 27-5272
Britto e Silva Durival r 55 Itapira..... 28-7680
Britto Sylvio dr r 505 Barata Ribeiro..... 27-5321
Brix H dent 257 3º Av R Branco..... 22-3176
Broad Gilbert r 41 Bulhões Carvalho..... 27-4916
Broadway Programma
Rêde particular 5 1º s 1 Alcindo Guanabara.. 22-7730
Brocca R r 112 Taylor..... 22-7444
Brochado Alvaro constr 103 1º Gen Camara..... 24-6851
Brock V commissões 71 Livramento..... 24-6957
Broder Fany r 142 1º Frei Caneca..... 22-3710
Broe Harald r 90 Araujo Gondim..... 27-3125
Broesigke Geraldo von cons dent
1/5 7º s 717 Lg Carioca 22-4551
Bromberg & C escr 37 Gen Camara..... 23-1402
Broming E G r 134 c 1 Gomes Carneiro..... 27-5378
Bromrey H S D r 1 Gamboa..... 24-4426
Bronstein Nathan dr r 145 Affonso Penna..... 28-5828
Bronstein Rebecca G dra r 145 Affonso Penna..... 28-5828
Bronzeiro O metaes 175/7 Senhor Passos..... 24-5509
Brookes Elsie J r 176 2º Pr Flamengo..... 25-2782
Brooking R A r 621 C Bomfim..... 28-1017
Broschkowski Jorge r 184 c 1 Demetrio Ribeiro... 26-3929
Brouck & C Flavio lacticinios 111 Av Passos..... 24-4680
Brouck Flavio de Seixas r 87 Hilario Gouvêa..... 27-0718
Broustein Moise r 43 c 2 Min Viveiros Castro..... 27-2459
Brown Alcides r 219 Gen Severiano..... 26-3647
Brown David vva r 150 Av Gomes Freire..... 22-6523
Brown Henrique capt corv r 145 Sá Ferreira..... 27-1175
Brown Iracema r 308 Aquidaban..... 29-1387
Brown Isaac med cons 33/7 13º s 1310 Alv Alvim 22-7882
Brown Isaac dr r 3 Camaragibe..... 28-7675
Brown Joseph F r 91 Souza Lima..... 27-0410
Brown Joseph F r 127 Nascimento Silva..... 27-4459
Brown Laurence E eng 9 1º s 117 Av R Branco... 23-3851
Brown R H escr 168 Av Mar Floriano..... 24-4040
Brown R H r 55 Teixeira Mello..... 27-2748
Browne A S r 15 Haritoff..... 27-5906
Browne Guilherme B dr r 59 2º Ferreira Vianna... 25-0288
Bruce Patricio maj r 346 e 9 Mariz Barros..... 28-7961
Bruce Raul r 34B Torres Homem..... 28-8573
Bruhn Angelo archit 9 1º s 15 Ramalho Ortigão... 22-0871
Bruhns Angelo r 36 Paulino Fernandes..... 26-0888
Brum Adalia Almeida r 75 Delg Carvalho..... 28-4934
Brum & C S electr 184 7 Setembro..... 22-3210
Brum Celestina r 50 2º Carioca..... 22-8123
Brum Delia r 73 Buarque Macedo..... 25-0769
Brum J alfaiat 98/100 1º Av R Branco..... 23-3709
Brum José r 80 Hilario Gouvêa..... 27-1114
Brum de Paula Astolpho r 14 B Itapagipe..... 22-9373
Brundo João nickel 83 Lapa..... 22-4214
Brune Arnold eng escr 23 4º s 1 S Pedro..... 23-2670
Brunel Marie r 115 S Salvador..... 25-0626
Brunetti Vital r 17 Alvaro Ramos..... 26-2199
Brunkhorst Anna 780 Copacabana..... 27-2324
Brunner G r 156 Min Viveiros Castro..... 27-5273
Bruno Annita r 105 Paulo Frontin..... 22-8420
Bruno Antonio r 117 Tavares Bastos..... 25-0190
Bruno Antonio r 203 Hadd Lobo..... 28-4739
Bruno Antonio Cirne r 178 c 8 Bento Lisboa..... 25-3079
Bruno Constantino quit 48 Salv Corrêa..... 27-3470
Bruno Emilio loter 3 Av Mem Sá..... 22-4239
Bruno J r 52 sb Silva Telles..... 28-1213
Bruno Laurindo despach 170 1º s 1 Av Thomé Souza 24-0751
Bruno Lobo med cons 54 3º Uruguayana..... 22-4863
Bruno Lobo dr r 101 Teix Mello..... 27-2518
Bruno & Mandarino papel 34B Lg Lapa..... 22-4487
Bruno Marcer 25 1º Senado..... 22-3249
Bruno Norma r 46 Carlos Sampaio..... 22-5963
Bruno Orsetti & C Ltda repres
9 3º s 345 Av R Branco 23-4170
Brunow & C machinas 53 Mattoso..... 28-2352
Brunstein Jacob tapetes 55 Sen Euzebio..... 24-0478
Brusati Augusto r 293 Av Paulo Frontin..... 22-7569
Brusque Raphael almte r 229 Demetrio Ribeiro.... 26-3364
Bruxel Leopoldo r 10 Mar Niemeyer..... 26-0495
Bruyère Paul r 852 B Bom Retiro..... 28-5281
Bruzzi da Fonseca Pedro r 76 Corrêa Dutra..... 25-0165
Bruzzi J r 36A Silva Pinto..... 28-7937
Bryers & C Thomas commissões 39 2º Th Ottoni... 23-3498
Bryers Florence r 97 Dom Ferreira..... 27-1500
Buarque de Almeida Francisca r 431 c 16 Vol Patria 26-3722
Buarque de Hollanda C vva r 39 Maria Angelica... 26-1879
Buarque Jayme r 39 Maria Angelica..... 26-1879
Buarque Lima João José dr r 29 Teix Soares..... 28-9051
Buarque Lima Joaquim comte r 139 Sorocaba..... 26-0713
Buarque de Macedo José dr r 34 Visc Ouro Preto.. 26-1901
Buarque de Macedo João r 238 Redemptor..... 27-3022
Buarque de Macedo Paulo dr r 295 Cand Mendes.. 25-0270
Buccos & C Domingos roupas brancas
110/2 Sen Pompeu 24-4147
Buchheister Alfredo escr 156 Th Ottoni..... 24-2928
Buchner & C Ltda adv escr
117/21 2º s 203 Av R Branco 23-3678
Buck & C chapéos 114 S Luiz Gonzaga..... 28-5963
Bucken Alexandre r 54 Triumpho..... 22-6951
Bucken Francisco J r 44 Av Epitacio Pessoa..... 27-2546
Bücken Francisco J eng escr
69/77 5º s 13 Av R Branco 23-2595
Buddenberg & Filho H caldeireiros 204 Carlos Seidl 28-8937
Buelau & C escr 95 1º Alfandega..... 23-5081
Buenaga Fernandez João café 401 Av Frco Bicalho.. 24-4659
Bueno de Andrade dr r 52 Goulart..... 27-0612
Bueno Brandão Felisberto dr r
172 c 1 Demetrio Ribeiro 26-0359
Bueno Doralino r 86 Corrêa Dutra..... 25-2028
Bueno José r 425A B Bom Retiro..... 29-4687
Bueno José Rodrigues r 52 c 3 Sta Clara..... 27-4427
Bueno Lucillo aparts portaria 41 Sen Dantas..... 24-5037
Bueno M r 12 Urbano Duarte..... 28-1134
Bueno Maria Lydia Borges r 58 Silv Martins..... 25-4249
Bueno Mazzini med cons 3 6º Ourives..... 22-5293
Bueno Mazzini dr r 10 Prç Guatapara..... 26-1637
Bueno Orozimbo Souza r 264 Vol Patria..... 26-3068
Bueno de Paiva sen vva r 30 19 Fevereiro..... 26-1814
Bueno Piemont Isaura med cons
30 1º s 11 Republ Perú 23-2686
Bueno do Prado Abelardo B dr r 150 Ipanema..... 27-1655
Bueno do Prado Antonio Nunes dr r
248 Av Atlantica 27-3632
Bueno Zey dr r 408 Mariz Barros..... 28-0005
Bueno Zey dr r 605 1º Copacabana..... 27-4929
Bueri Maria r 68 Corrêa Dutra..... 25-1804
Buffa Alexandre r 326 8º Av Atlantica..... 27-1228
Buffa Ricardo escr 173 3º Av R Branco..... 22-6478
Buffa Ricardo r 229 Vol Patria..... 26-3196
Buffarini A Guidi prod pharm 55 Sen Dantas..... 22-0315
Buffoni V r 18 Augusta..... 22-5617
Bugarin Antonio r 57 1º Bento Lisboa..... 25-3020
Bugge B escr
Rêde particular 59 1º Ouvidor..... 23-2064
Bugge Bjarne r 33 Almte Alexandrino..... 22-6303
Bukowitz Emmy r 152 Benj Constant..... 25-3885
Bukowitz L A r 104 B Jaguaribe..... 27-2302
Bulach David armz 38A Vol Patria..... 26-2946
Bulach Isaac armz 59 Misericordia..... 25-5023
Bulcão Fortunato r 36 Valparaiso..... 28-3540
Bulcão Henrique da Silveira r 326 Pr Botafogo..... 26-0638
Bulcão José Aragão dr r 30 Macedo Sobrinho..... 26-2574
Bulcão M J r 33 Capistrano Abreu..... 26-3894
Bulcão Maria Luiza r 133 1º Cattete..... 25-1808
Bulcão Vianna Clovis dr r 96 Sta Clara..... 27-4473
Bulcão Vianna F V capt tte r 58 Maria Eugenia... 26-0486
Bulcão Vianna João Vicente dr r
137 Av Paulo Frontin 22-1743
Bulcão Vianna Reynaldo V r 43 Maria Eugenia.... 26-3897
Bulhão Mario adv
Escriptorio 36 3º s 35 Tv Ouvidor..... 23-0949
Residencia 96 c 7 Barcellos..... 27-4549
Bulhões Carvalho dr cons 118 1º Buenos Aires.... 23-2714
Bulhões Carvalho Ildefonso dr r 20 Umary..... 25-1855
Bulhões Carvalho J L S dr r 149 Jard Botanico.. 26-3167
Bulhões de Carvalho José dr r 135 Av Pedro II.... 28-0658
Bulhões Durval r 141 João Rego..... 29-6714
Bulhões Filho Leopoldo adv escr 107 1º Rosario... 23-1019
Bulhões I Fernandes r 73 1º Pedro Americo..... 25-4454
Bulhões Leopoldo r 90 Pereira Silva..... 25-2582
Bulhões Pedreira vva desemb r 43 Joanna Angelica 27-3539
Bulhões Pedreira Aurelio eng escr
117 5º s 501 Av R Branco 23-0699
Bulhões Pedreira Aurelio dr r 249 Nascimento Silva 27-4048
Bulhões Pedreira Levy & C escr
117 5º s 501 Av R Branco 23-0699
Bulhões Pedreira Levy & C obra 67 Sen Dantas.... 22-2643
Bulhões Pedreira Mario adv escr 5 4º Ourives.... 22-3833
Bulhões Pedreira Mario dr r 20 Macedo Sobrinho.. 26-2170
Bulos Francis r 600 1º Copacabana..... 27-2597
Bunger Otto r 236 1º B Guaratiba..... 25-1697
Burcey Pauline Guillaume r
15A 13º Alcindo Guanabara 22-9393
Burdman Salomão r 610 Av Paulo Frontin..... 28-8280
Bureau Extensão Comercial 20 1º s 4 1º Março.... 23-2286
Bureau Inter-Americano Commercial
17 4º s 45 Buenos Aires 23-0062
Burgheim Willy r 61 c 8 1º Beco Rio..... 25-4129
Burgos José F corret 132 2º s 4 Quitanda..... 23-1331
Burgos José F r 18 Almte Gomes Pereira..... 26-3578
Burgos José F corret 132 2º s 4 Quitanda..... 23-1349
Burgum João Eduardo r 31 Costa Bastos..... 22-3400
Burich Santos & C Osorio pad 166 Bella..... 28-3155
Burkle Erwin escr 79 2º Buenos Aires..... 23-4364
Burlamaqui Affonso Cesar r 452 S Clemente..... 26-0408
Burlamaqui Armando vva r 139 c 54 S Clemente.... 26-2710
Burlamaqui Benchimol N med cons
70 1º s 5 Republ Perú 22-7187
Burlamaqui Carlos Cesar r 23 Sen Dantas..... 22-1600
Burlamaqui Corina dra r 435 Mariz Barros..... 28-8319
Burlamaqui Corina F dent 6 3º Carioca..... 22-1091

CAFÉ MOINHO DE OURO

TORREFACÇÃO E MOAGEM

RUA LUIZ CAMÕES, 6 — TEL. 22-9118

LARGO S. FRANCISCO

Fabrica de Chocolate, Bonbons, Balas e Caramelos. Moagem de Canela, Pimenta, etc.

CAFE PAULISTA é superior ao melhor!

CAFE' FIM DO MUNDO

(O MAIS AFAMADO PARA BOTEQUINS)

Fornecedores dos Principaes Cafés, Restaurantes e Hoteis

RUA LUIZ DE CAMÕES, 24

TELEPHONES

22-9035 e 22-9449

Burlamaqui Cunha Raymundo comte r 283 c 5 Demetrio Ribeiro 26-3689
Burlamaqui F Cesar r 3/5 8º Haritoff 27-4831
Burlamaqui José A dr r 74 Demetrio Ribeiro 26-1801
Burlamaqui de Mello Luis r 10 Tv Sta Leocadia 27-5798
Burlamaqui de Moura Marcio r 134 c 4 Prof Saldanha 26-1913
Burle Carlos Q repres 61 Buenos Aires 23-5467
Burle Figueiredo Alberto reg immov 7º officio 137 6º s 614 Av R Branco 23-5210
Burle Paulo r 20 Visc Caravellas 26-0648
Burlini Sirio radio 20 Riachuelo 22-6735
Burmester Rodolpho Souza capt fragata r 15 Affonso Penna 28-8962
Burnier Alfredo dr r 274 Almte Cockrane 28-5445
Burnier Margarida r 15 Alzira Brandão 28-2789
Burns J A r 20 5º Almte Tamandaré 25-3998
Burns W R W r 128 Prud Moraes 27-1036
Burren & Co A W Metalurgica Thermion 70 Carolina Meyer 29-1915
Burri Walter pintor 66 1º Sen Pompeu 24-5552
Burrowes Donald C r 64 Victorio Costa 26-3695
Burrowes Harriet vva r 32 c 3 Russell 25-3314
Burstin Moysés r 53 c 5 Bambina 26-3948
Burstinger Luiz r 14 Capt Carlos 29-6262
Burstok Isac r 206 c 13 Gen Caldwell 24-2058
Burten Lony r 30 Pinh Machado 25-3997
Buscazzo Guido r 187 Grajahú 28-2457
Buschmann C 90 1º Av R Branco 23-2219
Buscholz Paulina r 75 1º Ev Veiga 22-3592
Busi & C bonbons de luxo 160 Sen Pompeu 24-1042
Busi Caramellos de Luxo 160 Sen Pompeu 24-1042
Buslik A commissões 47 Graça Aranha 22-7978
Buslik Adolphe r 91 Barcellos 27-1525
Busseti Armando r 17 Sá Ferreira 27-3722
Busseti & C Armando
Escriptorio 86 1º S Pedro 24-6170
Vendas e Expedição 86 S Pedro 24-6619
Bussière A r 125 Leopoldo 28-3129
Bussière A escr 168 2º Av Mar Floriano 24-4040
Bussmann Fritz r 193 c 1 12 Maio 27-5063
Bustamante & C Alvaro drog 165 Andradas 24-1662
Bustamante Carlos r 78 c 17 Paulo Barreto 26-4290
Bustamante Castello Luiz despach 76 Visc Inhauma 22-4353
Bustamante Francisco dr r 21 1º Av Henr Valladares 22-7530
Bustamante Heitor r 9 Jardim 29-1182
Bustamante Heitor Sayão dr r 53 Djalma Ulrich 27-3622
Bustamante Helio Sayão 177 Affonso Penna 28-0633
Bustamante Hermano dr r 4 2º C Baependy 25-0337
Butler Alfredo J r 167 Copacabana 27-1189
Buttel Walter Gastão adv escr 60 1º s 5 Rep Perú 22-1520
Buzan Emilio r 40 Costa Ferraz 28-7562
Byington & C
Rêde particular 68/70 S Pedro 23-1745
Byrkett & Buckton Ltd joias 109 1º s 1 Av R Branco 23-5270
Byrkett Glen R r 223 Av Atlantica 27-0494

C

C Affonso & C armz 141 B Mesquita 28-3680
C Alves & Ferreira armz 189 Proclamação 29-6474
C Alves & Ferreira armz 105 Coqueiros 22-8510
C F Queiroz & C escr 128 S Pedro 23-5037
Cabaça Grande A' 8 Ouvidor 23-2609
Cabal José Cima r 195 D Romana 29-4735
Caballero Manoel V pharm 94 Prç Nações 29-6410
Cabaret Broadway 8 1º Av Mem Sá 22-3808
Cabaret Roxy 10 1º Av Mem Sá 22-3286
Cabelleireiro Franz 16 1º Beco Manoel Carvalho 22-0911
Cabelleireiro Polybio 260 c 16 S Clemente 26-0842
Cabo Junior José dep 54 Senado 22-5276
Cabos All America Incorporated 99/101 Av R Branco 23-1700
Cabot John Moors r 518 Laranjeiras 25-1283
Cabot & C Ltda R archit constr 37 15º s 1527 Alv Alvim 22-7509
Cabral Affonso r 531 2º Laranjeiras 25-4586
Cabral Alfredo Carneiro adv escr 85 2º Quitanda 23-3293
Cabral Alfredo Carneiro dr r 226 B Itapagipe 28-3151
Cabral de Almeida med cons 106 3º S José 22-0803
Cabral Antenor Castro 163 1º Av Mar Floriano 24-4834
Cabral Antonio r 42 c 38 Cattete 25-4447
Cabral Aracy Correia r 188A 1º Sant'Anna 22-4284
Cabral Armando Costa r 70 Marq Olinda 26-0045
Cabral Ary Hyarup dr r 303A Gen Canabarro 28-5049
Cabral Aureo Kirchhofer r 39 Henrique Fleiuss 28-9001
Cabral C C alfaiat 94 Lavradio 22-4376
Cabral Carlos Menezes r 458 Hadd Lobo 28-8195
Cabral Castellar da Gama dr r 55 Teix Junior 28-2308
Cabral Clementina 19 2º Gonç Dias 22-2797
Cabral Clementina r 179 3º Th Ottoni 24-3364
Cabral Diomar r 43 2º Uruguayana 22-8551
Cabral Emygdio Augusto dr r 334 Vol Patria 26-1794
Cabral Ernani M r 57 Alfredo Chaves 26-0054
Cabral F C ferrag 121 Padre Januario 29-3318
Cabral Fagundes dent 288 1º s 1 Cattete 25-0062
Cabral Francisco Martins r 722 C Bomfim 28-3756
Cabral Guilhermina r 150 1º Cattete 25-4529
Cabral Helena r 24 Pereira Almeida 28-6623
Cabral Hugo corret 38 1º Gen Camara 23-0615
Cabral Hugo corret 38 1º Gen Camara 23-0749
Cabral Hugo corret 38 1º Gen Camara 23-4742
Cabral Hugo r 246 Candido Mendes 25-2956
Cabral João C da Rocha adv escr 70 4º Rosario 23-5791
Cabral João C da Rocha dr r 8 Aprazivel 22-6962
Cabral João Macedo Costa r 260 c 2 S Clemente 26-3024
Cabral John Kirchhofer adv escr 46 4º s 12 Av R Branco 23-2999
Cabral John Kirchhofer adv 70 4º Rosario 23-5791
Cabral José A Alves Magalhães r 411 Visc Pirajá 27-4763
Cabral Julião r 1884 Av Suburbana 29-1541
Cabral L r 403 B S Francisco 28-7306
Cabral Luiz M repres 22 3º s 4/5 Ramalho Ortigão 22-7938
Cabral Maria r 241 1º Riachuelo 22-6269
Cabral Maria Augusta r 59 Freo Muratori 22-7303
Cabral de Mello A r 173 C Bomfim 28-7577
Cabral de Mello Augusto r 99 Marq Valença 28-6821
Cabral de Mello Diogo S dr r 15 Rita Ludolf 27-4402
Cabral de Menezes Sylvio r 54 5 Julho 27-5728
Cabral Nathaniel V F r 145 1º Aprazivel 22-8378
Cabral Oscar r 200 Sta Clara 27-2906
Cabral Sylvio r 674 c 7 C Bomfim 28-7664
Cabral Tello Antonio 161 Paysandú 25-3058
Cabral Velho Edméa r 541 c 13 S Freo Xavier 28-9777
Cabral Velho Raul Dowsley cel r 423 Nasc Silva 27-4873
Cabrera A O Cunha r 314 Monte Alegre 22-2719
Cabrera Carlos da Cunha r 131 Desemb Izidro 28-9045
Cabrita F C Silva vva r 65 Araujo Penna 28-3615
Caçador Leão dr r 42 Cascata 28-6144
Caccioli Pierrette r 293 C Bomfim 28-8812
Cachopa da Beira rest 4 Marcilio Dias 24-6572
Cacilda Rosa 39 Colina 22-2485
Cadaval Mario r 56 Pires Almeida 25-3673
Cadeira Americana A marcen 240 S Pedro 24-4326
Cadeira Brasil marcen 173 Conceição 24-5879
Cadeiras Austriacas fabr 347 Buenos Aires 24-4367
Cadete & C calç 43 Gonç Dias 22-1163
Cadete Roza r 161 Av Mem Sá 22-4856
Cadjer Roger r 132 Bulhões Carvalho 27-4554
Caetano Manuel r 218 Prud Moraes 27-4168
Café A B C 68 Av Gomes Freire 22-8413
Café A Rocinha 173 Humaytá 26-0839
Café Academico 236 Cattete 25-3740
Café Acre 39 Tv Sta Rita 23-3513
Café Affonso Penna 327 Mariz Barros 28-2363
Café Agricultura Merc Municipal r IX 90 23-3215
Café Aguia 16 Ledo 22-4891
Café Aguia de Ouro 1/3 Av Henr Valladares 22-4705
Café Aguia de Ouro 111 Carmo Netto 22-2932
Café do Alberto 39 Sto Christo 24-4266
Café Alegre 111 D Zulmira 28-5894
Café Alegria 4 Fr Caneca 22-4437
Café Alencar 6 Marq Abrantes 25-3331
Café Aliança 174 Rosario 23-0878
Café Aliança torref e moagem 206 Th Ottoni 24-4455
Café Alliança 363 B S Francisco 28-8964
Café Amapá 70 Passeio 22-8686
Café Amares 122 Fr Caneca 22-3204
Café Amazonas fabr 11 Republ Perú 23-1544
Café America 1 America 24-5386
Café Amorim 39 S Freo Prainha 24-2228
Café Ancora 9 Cons Saraiva 23-3814
Café Ancora 80 D Manoel 23-4576
Café Andaluza 23 Andradas 22-8875
Café das Andorinhas 5 Paulo Frontin 22-1795
Café Angrense 3 Sen Dantas 22-6899
Café Anthero 43 Misericordia 23-0136
Café Apollo 228 S Freo Xavier 28-1743
Café Apparecida 122 Pr Botafogo 25-0674
Café Araponga Antigo 288 Cattete 25-0336
Café Araujo 14/6 Merc Munic r XII 23-1536
Café Argos 440 C Bomfim 28-4538
Café Argos 137 S Clemente 26-2206
Café Asturias 325 Cattete 25-3933
Café Aurora 360 Pr S Christovão 28-3835
Café Avenida 312 Sen Euzebio 24-3483
Café Avenida 213 Av 28 Setembro 28-7913
Café Aviador 228 B Mesquita 28-1732
Café Aymoré 9 lojas 13/5 Ramalho Ortigão 24-3578
Café Baia 38 Prç Arcos 22-1531
Café e Bar A' Garota Chic 57 Mariz Barros 28-3748
Café e Bar Academico 36 Andradas 23-3778
Café e Bar Academico 17 Tv Rosario 22-9020
Café e Bar Aduaneiro 75 Visc Itaborahy 23-4683
Café e Bar Alliança do Meyer 440 Arch Cordeiro 29-3721
Café e Bar America 56/8 Av R Branco 23-5176
Café e Bar Americano 4 Candido Mendes 25-2437
Café e Bar Astral 234 Sen Euzebio 24-2259
Café e Bar Atlantico 586 Copacabana 27-2348
Café e Bar Aurora 48 Hermenegildo de Barros 25-3239
Café e Bar Avenida 184/6 Riachuelo 22-3280
Café e Bar Bancario 36 Candelaria 23-1139
Café e Bar Boa Vista 58 Visc R Branco 22-8545
Café e Bar Bohemios 88 Av Mem Sá 22-2476
Café e Bar Bom Jesus do Monte 94 B S Felix 24-3951
Café e Bar Brasil 2 Ramalho Ortigão 22-0174
Café e Bar Brilhante 2 Arcos 22-8212
Café e Bar Campeão 275 Buenos Aires 24-5190
Café e Bar Candelaria 152 Quitanda 23-0427
Café e Bar Capitolio 591 Copacabana 27-4630
Café e Bar Cascadura 451 Nerval Gouvêa 29-8282
Café e Bar do Castello 149 Av Nilo Peçanha 22-0819
Café e Bar Central 107 Carmo Netto 22-6631
Café e Bar Chaves 58 Mach Coelho 22-3296
Café e Bar Colonial 173 Sen Pompeu 24-1652
Café e Bar Commercial 203 Quitanda 23-2914
Café e Bar Commercio 3060 Av Suburbana 29-8223
Café e Bar Conferente 18 Acre 23-5511
Café e Bar Confiança 2 Nuncio 22-2406
Café e Bar Eden 2 Marcilio Dias 24-5946
Café e Bar Esmeralda 57 Senado 22-6244
Café e Bar Esperança 80 Maria Passos 29-8104
Café e Bar Estrella Matutina 14A Prç Varnhagem 28-7128
Café e Bar Flor do Grajahú 577 Theodoro Silva 28-4640
Café e Bar Florista 18 Prç Olavo Bilac 23-3900
Café e Bar Fluminense 509 B Mesquita 28-2293
Café e Bar Francelino 3 Estacio Sá 22-2472
Café e Bar Frontin 84 Paulo Frontin 22-5836
Café e Bar Frontin 91 Hadd Lobo 22-2262
Café e Bar Futurista 87 Prç Tiradentes 22-5894
Café e Bar Guanabara 27 Prç 15 Novembro 23-0335
Café e Bar Independentes 37 Sto Christo 24-4378
Café e Bar Indiano 1 Catumby 22-4829
Café e Bar Ipiranga 170B Av Thomé Souza 24-0842
Café e Bar Itá 6 Acre 23-3712
Café e Bar Jockey Club 693 Jard Botanico 26-2620
Café e Bar Justiça 32 D Manoel 23-0133
Café e Bar Leader 231 Prç Republica 24-3629
Café e Bar Leader 231 Prç Republica 24-4561
Café e Bar Leopoldina 49 Freo Eugenio 28-3276
Café e Bar Liberdade 246 Buenos Aires 24-6196
Café e Bar Lima 5A Tv Bellas Artes 22-5770
Café e Bar Lisboa 6 Arcos 22-1137
Café e Bar Luso Brasileiro 600 Jard Botanico 26-2562
Café e Bar Lyrio 155 Benedicto Hyppolito 22-4901
Café e Bar Magnifico 64 Marcilio Dias 24-6364
Café e Bar Maracanã 1 Amapá 28-3761
Café e Bar Minhoto 32 S José 23-3571
Café e Bar Mira Mar 183 Av Rodr Alves 24-1572
Café e Bar Moderno 130A Av Gomes Freire 22-1139
Café e Bar Monroe 2 Passeio 22-2627
Café e Bar O Repucho 55 Prç Floriano 22-3174
Café e Bar Olympico 70 Visc Inhauma 23-4211
Café e Bar Palace 706 B Mesquita 28-0237
Café e Bar Pará 758 Jard Botanico 26-1428
Café e Bar Paraizo 237 Sen Pompeu 24-5706
Café e Bar Paris 228 Bened Hyppolito 22-5832
Café e Bar Paris 121 Andradas 24-2388
Café e Bar Petropolis 92 Fr Caneca 22-1401
Café e Bar Planeta 50 Visc Maranguape 22-6661
Café e Bar Polo Norte 888 B Bom Retiro 28-2232
Café e Bar Posto Seis 1001 Copacabana 27-4863
Café e Bar Praça da Bandeira 135A Mariz Barros 28-3189
Café e Bar Prado 108 Prç Santos Dumont 27-0394
Café e Bar Principal 334 B Torre 27-2119
Café e Bar Recreio de Ipanema 110 Av Vieira Souto 27-2447
Café e Bar Recreio dos Lyrios 318 Silva Valle 29-8009
Café e Bar Rex 21 Buenos Aires 23-0075
Café e Bar Rio Branco 22 Visc Rio Branco 22-6421
Café e Bar Rio Chic 9 Av Almte Barroso 22-2515
Café e Bar Rival 30 Prç 15 Novembro 23-2505
Café e Bar Rival 30 Prç 15 Novembro 23-3220
Café e Bar dos Romeiros 1 Romeiros 29-6522
Café e Bar Sta Genoveva 533 S Christovão 28-2101
Café e Bar S Diogo 162 Gen Pedra 24-2185
Café e Bar S Freo de Paula 396 24 Maio 29-3374
Café e Bar S José 16 Misericordia 23-0461
Café e Bar S Sebastião 186A S Januario 28-0670
Café e Bar Social 177 Licinio Cardoso 28-5517
Café e Bar Sol Nascente 231 Dr Garnier 29-4873
Café e Bar Sul de Minas 629 Av Amaro Cavalcanti 29-0215
Café e Bar Tangará 39 Prç Floriano 22-6892
Café e Bar Tieté 41 Lg Lapa 24-0941
Café e Bar Tres Nações 103 Buenos Aires 23-3484
Café e Bar Triangulo 224 Arch Cordeiro 29-2427
Café e Bar Universo 67 Bento Lisboa 25-2442
Café e Bar Vienna 121 Av Gomes Freire 22-7454
Café e Bar Zig Zag 404 Riachuelo 22-5718
Café Barão 179 Gen Camara 23-0753
Café Barcellos 1 Sotero Reis 28-1359
Café Barros 44 Av Henr Valladares 24-1107
Café Bataclan 9 Dr Pedro Rodrigues 24-3069
Café Bataclan 347 Cattete 25-1360
Café Batuta 15 Bento Ribeiro 24-1280
Café Beija Flor 87 José Christino 28-8173
Café Belga 1 Av Mar Floriano 24-1480
Café Belga 222 Marq S Vicente 27-2063
Café Bella Vista 87 Hadd Lobo 22-7274
Café Bijú 237 Bened Hyppolito 22-2338
Café e Bilhar Fidalgo 663 24 Maio 29-0353
Café e Bilhares Apollo 469 24 Maio 29-0872
Café e Bilhares Arcos 82A Arcos 22-8980
Café e Bilhares Aureo 293 Licinio Cardoso 28-4848
Café e Bilhares Balchada 189 Fr Caneca 22-6792
Café e Bilhares Beira Mar 574 Copacabana 27-4088
Café e Bilhares Bolama 324 Demetrio Ribeiro 26-2017
Café e Bilhares Bomfim 172 Bomfim 28-4365
Café e Bilhares Cabral 11 Riachuelo 22-5977
Café e Bilhares do Campo 1 Fr Caneca 22-3850
Café e Bilhares Canalejas 993 24 Maio 29-0967
Café e Bilhares Capitolio 131 Visc Itauna 24-6962
Café e Bilhares Castello Branco 93 Rezende 22-5259
Café e Bilhares Central 857 Av Amaro Cavalcanti 29-1674
Café e Bilhares Central do Cattete 72 Cattete 25-0983
Café e Bilhares Chave de Ouro 655 Dias Cruz 29-1131
Café e Bilhares Cosmopolita 83 Lavradio 22-0516

CAFE AMAZONAS

TORREFACÇÃO E MOAGEM

RODRIGUES TEIXEIRA & FILHOS

TELEPHONE 23-1544

END. TEL. RODTEIFILS

11, REPUBLICA PERÚ, 11 (ANTIGA ASSEMBLÉA) RIO DE JANEIRO

CAFÉ SUBLIME

— NO NOME E NO PALADAR —

O MAIS PREFERIDO PARA BOTEQUINS

AGOSTINHO RODRIGUES & PINTO



Deposito, Torrefacção e Moagem de café

RUA SACADURA CABRAL, 189

Telephone 24-1800 — Rio de Janeiro

Café e Bilhares Cruzeiro 144 Sen Pompeu..... 24-3667
Café e Bilhares Del Prete 449 Vol Patria..... 26-1302
Café e Bilhares 12 Outubro 68 Catumby..... 22-1726
Café e Bilhares Elite do Jockey 252 Anna Nery.... 28-2471
Café e Bilhares Elite de Ramos 1017 Uranos..... 29-6089
Café e Bilhares Estrella de Ouro 15 Conceição..... 24-1758
Café e Bilhares Excelso 77 Estacio Sá..... 24-5391
Café e Bilhares Flor do Rio 255 Aristides Lobo.... 28-2726
Café e Bilhares Futurista 1 Prç B Drummond..... 28-7906
Café e Bilhares Grande Oceano 22 Av Mar Floriano 23-4104
Café e Bilhares Indiano 29 Republ Perú..... 23-0747
Café e Bilhares Internacional 74 Camerino..... 24-3382
Café e Bilhares Iris 1 Alvaro Miranda..... 29-3568
Café e Bilhares Jahú 5 Itabira..... 29-6177
Café e Bilhares Leitão 4 Duqueza Bragança..... 28-2206
Café e Bilhares do Leme 52 Salv Corrêa..... 27-2251
Café e Bilhares Loanda 222 Uruguay..... 28-1580
Café e Bilhares Londres 146 Cattete..... 25-2044
Café e Bilhares Luzitano 35 Senado..... 22-4203
Café e Bilhares Maracanã 478 S Frco Xavier..... 28-0995
Café e Bilhares Modelo 337 Av 28 Setembro..... 28-2710
Café e Bilhares Modelo 4 Miguel Fernandes..... 29-4180
Café e Bilhares Modelo 455 24 Maio..... 29-1701
Café e Bilhares da Muda 815 C Bomfim..... 28-5900
Café e Bilhares O Ponto 1365 24 Maio..... 29-0677
Café e Bilhares Paris 6 Hadd Lobo..... 22-2458
Café e Bilhares Paulo de Frontin 101 S Christovão 28-6798
Café e Bilhares Polar 609 S Christovão..... 28-3669
Café e Bilhares do Ponto 1/8 Lg Bemfica..... 28-7384
Café e Bilhares Ponto Chic 364 Av 28 Setembro... 28-0071
Café e Bilhares Ponto Chic 976 B Mesquita..... 28-4065
Café e Bilhares Ponto do Lins 631 Lins Vasconcellos 29-2943
Café e Bilhares Praça Sete 445 Av 28 Setembro... 28-4907
Café e Bilhares Primeiro Dezembro
25 Pedro Rodrigues 24-3142
Café e Bilhares 1º Maio 412 S Christovão..... 28-8021
Café e Bilhares Rodrigues 636 Arch Cordeiro..... 29-0538
Café e Bilhares Sta Cruz 338 Mariz Barros..... 28-7294
Café e Bilhares Sto Antonio 2273 Av Suburbana... 29-4952
Café e Bilhares Santos Dumont 369 Sacc Cabral.... 24-2990
Café e Bilhares S Christovão 611 S Christovão..... 28-0037
Café e Bilhares S Jorge 595 Cardoso Moraes..... 29-6057
Café e Bilhares S Miguel 103 Andradas..... 24-3253
Café e Bilhares S Sebastião 214 Arist Caire..... 29-0804
Café e Bilhares Seraphim 7 S Clemente..... 26-0504
Café e Bilhares Serrano 295A Visc Sta Isabel..... 28-9453
Café e Bilhares Sportivo 207A S Christovão..... 28-1078
Café e Bilhares Sportivo 123 Av Automovel Club... 29-8163
Café e Bilhares Sul America 349 Av Mem Sá..... 22-8831
Café e Bilhares Talma 3 Proposito..... 24-0977
Café e Bilhares Tijuca 810B C Bomfim..... 28-2228
Café e Bilhares Tiradentes 2232 Av Suburbana..... 29-3412
Café e Bilhares União 291 Cattete..... 25-0817
Café e Bilhares Vargas 204 S Pedro..... 24-2252
Café e Bilhares 21 Estados 107 Conceição..... 24-4132
Café Boa Esperança 82 Marq Abrantes..... 25-2259
Café Boa Estrella 53 Pereira Franco..... 22-7399
Café Boa Vista 18 Pinto Azevedo..... 28-3006
Café Bohemio 289 Cattete..... 25-0839
Café Bom Jardim 56 Av Salv Sá..... 22-7540
Café Bom Jesus de Braga 15 Arist Lobo..... 22-2536
Café Bom Retiro 7 B Bom Retiro..... 29-2429
Café Bomfim 159 Bomfim..... 28-6571
Café Bomfim 221 Pr S Christovão..... 28-1108
Café Bomsuccesso 371 Caminho Freguezia..... 29-6736
Café Braia 53 Estr Mar Rangel..... 29-8116
Café Brasil 266 Av Ataulpho Paiva..... 27-1220
Café Brasil Portugal 62 Riachuelo..... 22-3739
Café Brasil Sportivo 452 Pr Botafogo..... 26-2812
Café da Brasileira 334 Gen Camara..... 24-1182
Café Britannia 39 Prç Duque Caxias..... 25-3468
Café Broadway 76 Sant'Anna..... 24-5758
Café Buenos Aires 78 Nuncio..... 24-5745
Café Cachoeira 224 Pedro Alves..... 24-1899
Café Cacique 1 Silva Freire..... 29-2524
Café Caldas 45 Mercado..... 23-3356
Café Camara 130 Sacc Cabral..... 24-0296
Café Camões 36 Sen Euzebio..... 24-0913
Café do Campo 166 Prç Mar Deodoro..... 28-3892
Café Campos 226 Av Mar Floriano..... 24-4654
Café Campista 38 Av R Branco..... 23-4880
Café Canarinho 353 S Clemente..... 26-1566
Café Canario 193 Riachuelo..... 22-2212
Café Cantareira 2 Pharoux..... 24-1745
Café Cantareira 2 Pharoux..... 23-0336
Café Capital 32 Prç Tiradentes..... 22-7189
Café Capitania 72 Machado Coelho..... 22-0104
Café Carlos Gomes 17 Prç Tiradentes..... 22-0421
Café Carris 152 Av Mar Floriano..... 24-2764
Café Carvalho 22 Araujo Lima..... 28-1578
Café Carvalho 155 Quitanda..... 23-3739
Café Cascatinha 124 Bomfim..... 28-5712
Café Casino 669 Av Amaro Cavalcanti..... 29-1016
Café Castello de Cintra 10 União..... 24-6540
Café Castor 12 1º Sen Euzebio..... 24-0629
Café Cathedral 42 Prç 15 Novembro..... 23-5442
Café Cattete 21 Cattete..... 25-1527
Café Celeste 323 Manoel Victorino..... 29-0208
Café Celeste 108 B S Felix..... 24-1136
Café Celestial 375 Visc Sta Isabel..... 28-1391
Café Centenario 107 Moraes Silva..... 28-3057
Café Centenario 307 Cattete..... 25-0217
Café Central 235 Prç Republica..... 24-2226
Café Central 443 Vol Patria..... 26-1198
Café Central 78 Bella..... 28-4955
Café Central 78 Nicaragua..... 29-6559
Café Central Merc Municipal r XIV 41/3..... 23-5197
Café Central do Andarahy 75 Leopoldo..... 28-7770
Café Central Jacaré 479 Vva Claudio..... 29-2772
Café do Centro 194 Quitanda..... 23-4304
Café Cervantes 123 Andradas..... 24-3420
Café Chic 17 Pereira Franco..... 22-4291
Café Chic e Bilhares 69 Prç Tiradentes..... 24-3108
Café 5 de Outubro 54 Arcos..... 22-3786
Café 5 de Outubro 777 C Bomfim..... 28-2266
Café Cintra 98 Av Passos..... 24-5769
Café Circular 2 Macedo Sobrinho..... 26-0369
Café Clapp 11 Clapp..... 23-0141
Café Coelho 80 Visc Ouro Preto..... 26-0583
Café Colombo 1/3 Tv Ouvidor..... 24-1404
Café Colon 77 Av Mar Floriano..... 24-2053
Café Colosso 66 Lapa..... 22-1437
Café Commercial 97 1º Março..... 23-2313
Café Commercio 169 Buenos Aires..... 23-2210
Café Confiança 141 Av Gomes Freire..... 22-4027
Café Continental 236 Sen Euzebio..... 24-4540
Café Cooperativa 347 Visc Itauna..... 22-5964
Café Copacabana 812 Copacabana..... 27-2752
Café Correio 55 Rosario..... 23-2677
Café Cristal 73 Candelaria..... 23-1473
Café Cristal 311 Uruguay..... 28-8290
Café Cruzeiro 142 Av Mar Floriano..... 24-1167
Café Cruzeiro do Sul 122 Humaytá..... 26-1301
Café Cruzeiro do Sul 393 Hadd Lobo..... 28-3148
Café Democrata 319 Buenos Aires..... 24-4649
Café Democrata 773 Uranos..... 29-6264
Café Dia Noite 3058 Av Suburbana..... 29-8222
Café Dias 42 Acre..... 23-2849
Café Dirigivel 124 Av Mar Floriano..... 24-1098
Café Dragão 349 Visc Itauna..... 22-6151
Café Dragão de Ouro 173 Av 28 Setembro..... 28-1423
Café das Duas Nações 126 Invalidos..... 22-3335
Café Duas Nações 2 Antonio Carmo..... 29-6745
Café Dudú 1458 Uranos..... 29-6632
Café Eden 103 Riachuelo..... 22-2953
Café Eden 384 C Bomfim..... 28-7458
Café Eden 913A C Bomfim..... 28-7573
Café Elite do Meyer 304 Arch Cordeiro..... 29-1760
Café dos Embaixadores 39 Leopoldo Frões..... 24-3268
Café Enigma 29 Relação..... 22-8241
Café Entre Rios 23 Visc Maranguape..... 22-0880
Café Esmeralda 165 Vol Patria..... 26-2892
Café Esperança 189 Senhor Passos..... 24-3391
Café Esperança 139 Gen Polydoro..... 26-2674
Café Esperança 101 Av Mem Sá..... 22-8742
Café Esperanto 42 8 Dezembro..... 28-5956
Café Estado Maior 368 B Mesquita..... 28-4807
Café dos Estados 132 Buenos Aires..... 23-3710
Café Estio 91 Ourives..... 23-2361
Café Estoril 617 S Christovão..... 28-4874
Café Estrella 182 Sen Pompeu..... 24-2815
Café Estrella d'Alva 391 Av Frco Bicalho..... 24-3011
Café Estrela d'Alva 37 Juiz Fora..... 28-8491
Café Estrella d'Alva 22 Av Passos..... 22-4109
Café Estrella d'Alva 177 Sto Christo..... 24-0779
Café Estrella da Aurora 375 Laranjeiras..... 25-3772
Café Estrella do Minho 262 Sen Euzebio..... 24-0699
Café Estrella do Oriente 36 Visc Duprat..... 22-3855
Café Evaristo 34 Ev Veiga..... 22-3948
Café Excelso 49 Th Ottoni..... 23-3866
Café Expresso 152 Av R Branco..... 22-8471
Café Farol 15 Vieira Fazenda..... 23-4574
Café Federal 2/6 Quitanda..... 22-1554
Café do Felisberto Merc Municipal lado ext 235... 23-2458
Café Ferroviario 431A Gen Pedra..... 24-3051
Café Fialho 9 Fialho..... 25-1645
Café Fidalgo 42 Prç Cond Frontin..... 28-3503
Café Fidalgo 27A Senado..... 22-1707
Café Filgueira 12 Av R Branco..... 24-4439
Café Fim do Mundo 24 Luiz Camões..... 22-9035
Café Fim do Mundo 24 Luiz Camões..... 22-9449
Café Flamengo 213 Cattete..... 25-0303
Café Flor dos Arcos 68 Arcos..... 24-4299
Café Flor d'Aurora 62 Affonso Cavalcanti..... 22-8375
Café Flor da Aurora 547 Lobo Junior..... 29-6609
Café Flor da Gavea 115 Marq S Vicente..... 27-1471
Café Flor da Igrejinha 6 Prç Igrejinha..... 28-2543
Café Flor Luzitana fabr 68 Senhor Passos..... 24-5770
Café Flor da Primavera 145 S Pedro..... 23-1008
Café Flores de Maio 152 Conceição..... 24-4757
Café Florinda 192 Fr Caneca..... 22-2869
Café Fluminense 133 Laranjeiras..... 25-2143
Café Formosa Itauna 71 Visc Itauna..... 24-5586
Café Forte 89 Frco Octaviano..... 27-1935
Café Francisco de Paula 59 Campos Salles..... 28-3508
Café Franco 60 Conceição..... 24-4785
Café Futurista 2 Passagem..... 26-0573
Café Futurista 33 rua 4..... 29-1745
Café Garibaldi 160 S Pedro..... 24-1932
Café Garnier 118 Dr Garnier..... 29-4185
Café Gato Preto 21 Ouvidor..... 23-2315
Café Gaucho 86 S José..... 22-9285
Café Gloria do Brasil 5 Prç Duque Caxias..... 25-0982
Café Gondar 276 Siqueira Campos..... 27-3404
Café Granada 23 Arcos..... 22-9513
Café Grande Atlantico 346 Itapirú..... 28-2331
Café Gruta da Gavea 50 Visc Gavea..... 24-5347
Café Gruta Riachuelo 174 Riachuelo..... 22-5319
Café Guiné 245 Gen Camara..... 24-5053
Café Guineza 137 Guineza..... 29-1144
Café Guiomara 44 Mendes Tavares..... 28-7435
Café Havaneza Ltda 14 Lg S Francisco..... 24-4224
Café Haya 470 Carolina Machado..... 29-1236
Café Heroes da Luzitana 1 Laranjeiras..... 25-0719
Café Hindú 276A Vol Patria..... 26-2056
Café Horizonte 136 Quitanda..... 23-1051
Café Humaytá 113 Humaytá..... 26-2039
Café Iberica 46 Andradas..... 24-2175
Café Iberico 100 S Pedro..... 24-0574
Café Ideal 150 Sacc Cabral..... 24-0707
Café Imperial 28 Lg Lapa..... 24-4381
Café Imperio 35 Ourives..... 23-1290
Café Indigena 2 Av Mem Sá..... 22-2891
Café Indigena moagem 8 Republ Perú..... 23-1431
Café Indio de Ouro 135 B Mesquita..... 28-8890
Café Iracema 42 Av Lauro Muller..... 28-6298
Café Itararé 216 Uruguayana..... 23-0094
Café Itú 341 Vol Patria..... 26-2425
Café Jahú 49 Visc Itaborahy..... 23-4606
Café Jára fabr 235 Pedro Alves..... 24-3386
Café Jardim 75 José Patrocinio..... 28-6315
Café Java bar 191 Ouvidor..... 22-9642
Café Jeremias 42 Sant'Anna..... 24-4571
Café José do Telhado 36 Lino Teixeira..... 29-4764
Café Jurity 400 Riachuelo..... 22-9225
Café Kosmos 92 Silvino Montenegro..... 24-4894
Café Lacticinios Rio e Minas 44 Estr Nova Pavuna 29-4427
Café Lamas 295 Cattete..... 25-0711
Café Leão fabr 120 Bispo..... 28-3289
Café Leão d'Ouro 80 Candelaria..... 23-0828
Café Legitimo 132 Camerino..... 24-1678
Café e Leiteria Alpha 94 Menna Barreto..... 26-0339
Café e Leiteria Amorim 28 Dr Noguchi..... 29-6242
Café Leiteria e Armz Malho de Ouro 1 Guayanazes 29-6526
Café e Leiteria Aviador 797 B Bom Retiro..... 28-5040
Café e Leiteria B Petropolis 136 B Petropolis..... 28-4553
Café e Leiteria Boa Vista 467 Hadd Lobo..... 28-3839
Café e Leiteria Bomfim 7 C Bomfim..... 28-6542
Café e Leiteria Boulevard 186 Av 28 Setembro.... 28-9549
Café e Leiteria Brasil 37 D Romana..... 29-4541
Café e Leiteria Brasil 31 Lobo Junior..... 29-6570
Café e Leiteria Central 480A Visc Pirajá..... 27-4801
Café e Leiteria Colonial 198 Cattete..... 25-2573
Café e Leiteria Confiança 53 Av Passos..... 22-1634
Café e Leiteria Cruz de Ouro 4 Leite Ribeiro..... 29-4062
Café e Leiteria Cruzeiro 103A Mach Coelho..... 22-7289
Café e Leiteria Crystal 176 S Frco Xavier..... 28-2616
Café e Leiteria Crystal 46 Quito..... 29-6028
Café e Leiteria dos Dois 102 Bento Gonçalves..... 29-4872
Café e Leiteria Eden 482 S Frco Xavier..... 28-5913
Café e Leiteria Esmeralda 101A Julio Castilhos.... 27-1332
Café e Leiteria Esperança 140 B Bom Retiro..... 29-3249
Café e Leiteria Financial 106 1º Março..... 23-3068
Café e Leiteria Firmesa 227 2 Maio..... 29-3463
Café e Leiteria Flor de Olaria 416 Leopoldina Rego 29-6276
Café e Leiteria Formosa 90 Mach Coelho..... 22-5870
Café e Leiteria Futurista 254 Montevidéo..... 29-6512
Café e Leiteria Gonçalves 4 4 Novembro..... 29-6018
Café e Leiteria Haddock Lobo 463 Hadd Lobo..... 28-5213
Café Leiteria Historica 588 Arch Cordeiro..... 29-4895
Café e Leiteria Isaura 229 Pedro Alves..... 24-6717
Café e Leiteria Lealdade 43 Isolina..... 29-1455
Café e Leiteria Luso Brasileiro 248 Belisario Penna 29-6615
Café e Leiteria Luzitana 186 José Reis..... 29-1554
Café e Leiteria Magalhães 86 Sen Alencar..... 28-0066
Café e Leiteria Marçal 110 Gen Severiano..... 26-1281
Café e Leiteria Medina 84 Silva Rabello..... 29-4933
Café e Leiteria Meyer 16 Dias Cruz..... 29-3528
Café e Leiteria Mossoró 169 Aristides Caire..... 29-3359
Café e Leiteria Nova Estrella 220 B Mesquita..... 28-7358
Café e Leiteria Nova Estrella 67 Invalidos..... 22-8385
Café e Leiteria Pardal 383 Av Frco Bicalho..... 24-2986
Café e Leiteria Parisiense 1/3 Visc Sta Isabel.... 28-0050
Café e Leiteria Paulo de Frontin
765 Av Paulo Frontin 28-5808
Café e Leiteria Polonia 110 Visc Itauna..... 24-6246
Café e Leiteria Pontes Corrêa 150 Pontes Corrêa.. 28-5604
Café e Leiteria Ponto Chic 570 Anna Nery..... 29-3333
Café e Leiteria Ponto Chic Eng Leal
350A Maria Passos 29-8225
Café e Leiteria Primavera 71 Lapa..... 22-4248
Café e Leiteria 1º Maio 692 Estr Eng Pedra..... 29-6239
Café e Leiteria Recreio das Flores 175 Livramento.. 24-3304
Café e Leiteria Rio Lisboa 167 Sant'Anna..... 24-5413
Café e Leiteria Rio d'Ouro 325 S Christovão..... 28-3820
Café e Leiteria Rosa Cruz 144 Uruguayana..... 23-4439
Café e Leiteria Sampaio 669 24 Maio..... 29-1525
Café e Leiteria Sta Cecilia 181 Lobo Junior..... 29-6643
Café e Leiteria Sta Marinha 44 Vol Patria..... 26-3637
Café e Leiteria Sto Aleixo 76 Livramento..... 24-4146
Café e Leiteria S Jorge 2384 Av Suburbana..... 29-3351
Café e Leiteria S Jorge 1 Cardoso Moraes..... 29-6079
Café e Leiteria S Jorge 179 Maia Lacerda..... 22-3199
Café e Leiteria S José 49 Thomaz Rabello..... 22-9776
Café e Leiteria 7 Setembro 271A Fig Mello..... 28-5094
Café e Leiteria Transmontana 30 Tv Navarro..... 28-1343
Café e Leiteria 31 Janeiro 41 Estr Velha Tijuca... 28-6902
Café e Leiteria União 28 União..... 24-0855
Café e Leiteria União 163 Gen Gurjão..... 28-2088

CAFE' CAMARA

EXTRA FINO

Torrefação e Moagem: **Rua Sacadura Cabral, 130** — Tel. 24-0296

CASTRO, SILVA & CIA.

Deposito: **Rua S. Bento, 29 — Tel. 23-2311** — Caixa Postal 4

Bom? Não! CAFE PAULISTA é optimo!

CAFÉ CRUZEIRO EXTRA

FABRICA. MARECHAL FLORIANO, 142

FONE 24-1167

O PREFERIDO

PROCURE EM TODAS AS CASAS DE 1.ª ORDEM

Café e Leiteria Vieira Souto 13 Prç Vieira Souto.. 22-6433
Café Leopoldina 16 Lapa..... 22-8161
Café Leque de Ouro 230 Riachuelo..... 22-1101
Café Liberal 420 Av 28 Setembro..... 28-0885
Café Liberal 2 Mourão Valle..... 28-2560
Café Loanda 19 Gonç Dias..... 22-2462
Café Londres 190 Buenos Aires..... 24-1566
Café Lourdes 10A Alice..... 25-2843
Café Lunda 453 Visc Itauna..... 22-0772
Café Luso Brasileiro 13 Visc R Branco..... 22-3049
Café Luso Brasileiro 76 Silvino Montenegro..... 24-0158
Café Luso Sanmorano 55 Pedro Americo..... 25-1533
Café Lusquiños 59 Constituição..... 22-3030
Café Luz do Brasil 78 Senhor Passos..... 24-4060
Café Luz Stearica 2 Escobar..... 28-4268
Café Luzitano 29A S Januario..... 28-9354
Café Luzo Brasileiro 30 S Bento..... 23-4552
Café Machado Coelho 26 Mach Coelho..... 22-4564
Café Macieira 81 Lavradio..... 22-5514
Café Magestade 18 Prç José Alencar..... 25-0064
Café Magestoso fabr 62 Estacio Sá..... 22-8653
Café Mangueira 45 Mattoso..... 28-7549
Café Mar do Brasil 154 Uruguayana..... 23-3713
Café Mar e Terra 197 S Christovão..... 28-4632
Café Mar e Terra 78 Camerino..... 24-2324
Café Maravilha 79 Lapa..... 22-4538
Café Maravilha fabr 66 Sen Euzebio..... 24-0023
Café Marinha 153 1º Março..... 23-2735
Café Mario Merc Municipal lado ext 51/61..... 23-1542
Café Maritimo 5 Clapp..... 23-0139
Café Maritimo Gamboa..... 24-0049
Café Martins 254 Demetrio Ribeiro..... 26-2326
Café de Mattosinhos 86A Senhor Mattosinhos..... 22-3317
Café Melro 248 C Bomfim..... 28-5656
Café Memoria 179 Dias Ferreira..... 27-2548
Café Mercantil Brasileiro 69 Luiz Camões..... 22-9301
Café Merugense 260 Riachuelo..... 22-2805
Café Meyer 8 Carolina Meyer..... 29-1782
Café Mimozo 71 Gen Pedra..... 24-6921
Café Minas 6 Misericordia..... 23-0240
Café Mineiro 178 Cattete..... 25-3256
Café Minerva 164 Camerino..... 24-6466
Café Mirante 19 Amoroso Lima..... 22-6883
Café Miss Brasil 226 Av Mem Sá..... 22-6821
Café Mistinguete 163 Visc Itauna..... 24-6396
Café Moderno 118 Visc Pirajá..... 27-3948
Café Moinho de Ouro 6 Luiz Camões..... 22-9118
Café Montanha fabr 31 Alvaro Miranda..... 29-1502
Café Monte Cruz 145 S Christovão..... 28-1763
Café Montenegro 270 Visc Pirajá..... 27-3003
Café Monumental 111 Mariz Barros..... 28-2154
Café Moreira 32 Prç 15 Novembro..... 23-2410
Café Mourisco 105 Av R Branco..... 24-4515
Café Mousinho Albuquerque 7 Prç Duque Caxias.... 25-0470
Café Mundial 28/30 Lg S Francisco..... 24-1272
Café Mundin 369 S Christovão..... 28-4864
Café Municipal 399 Gen Camara..... 24-5294
Café Muriahé 486 B Mesquita..... 28-3507
Café Natal 12 Acre..... 23-5445
Café Naval 159 1º Março..... 23-4710
Café dos Navegantes Merc Munic r X 102/4..... 23-1440
Café Neptuno 3 Cons Saraiva..... 23-2835
Café Nobre 30 Buenos Aires..... 23-3013
Café Normal 134 Mariz Barros..... 28-2952
Café Normalista 209 Mariz Barros..... 28-7106
Café N S Apparecida 157 24 Maio..... 29-1497
Café N S Conceição 184 Gen Camara..... 24-2473
Café N S Gloria 14 Rezende..... 22-8257
Café N S da Luz 366 Anna Nery..... 29-3745
Café N S Natividade 78 Prof Valladares..... 28-9099
Café N S Penha 123 Gen Roca..... 28-1563
Café N S Penha 276A Philomena Nunes..... 29-6472
Café Nova Aurora 60 Av Mar Floriano..... 24-6918
Café Nova Esperança 110 Saly Corrêa..... 27-0667
Café Nova York 233 Cattete..... 25-0849
Café Novo Brasil 3 Ibiapina..... 29-6143
Café Novo Democrata 300 Senado..... 22-9506
Café Novo Guanabara 492 Pr Botafogo..... 26-3340
Café Novo Indigena 129 Rosario..... 23-3515
Café Novo Lloyd 33 Prç Serv Dourado..... 23-5052
Café Novo Para Todos 383 Marq Sapucahy..... 22-0365
Café Novo Primavera 191 Senhor Passos..... 24-3957
Café Oceano 138B B S Felix..... 24-2728
Café Odeon 4 Passeio..... 24-3737
Café Olinda 108 Ourives..... 24-2434
Café Oliveira 66 Juvenal Galeno..... 29-6640
Café Onze de Junho 124 Sen Euzebio..... 24-2511
Café Opera 4 Almte Cochrane..... 28-4322
Café Operario 106 Cattete..... 25-2603
Café Operario 133 Ev Veiga..... 22-3951
Café Operario 368 Fr Caneca..... 22-4841
Café Operario 37A Gago Coutinho..... 25-1195
Café Operario 69 Alvaro Ramos..... 26-2322
Café da Ordem 17 Lg Carioca..... 22-3417
Café Orfeão 153 Buenos Aires..... 23-2961
Café Oriental 190 Senado..... 24-3695
Café Oriente 155 1º Março..... 23-2818
Café Orion 14 Quitanda..... 22-2971
Café Outomno 101 Gen Camara..... 24-4279
Café Ouvidor 2 Ouvidor..... 23-2626
Café Ovar 101 Invalidos..... 22-4428
Café Padroeiro fabr 6 Romeiros..... 29-6009
Café Palacio 148 Cattete..... 25-4115
Café Palhaço 550 Cardoso Moraes..... 29-6063
Café Papagaio fabr 34 Visc R Branco..... 22-3244
Café Papagaio 44 Gonç Dias..... 22-1032
Café Para Todos 7 Julio Carmo..... 24-0985
Café Para Todos 196 Affonso Cavalcanti..... 22-2529
Café Paraizo 87 2 Dezembro..... 25-4324
Café Paraizo 160 D Romana..... 29-0830
Café Parames 132 Av Mem Sá..... 22-4983
Café Paraventi 29 S José..... 23-0889
Café Parque 213 Prç Republica..... 24-1262
Café Parreira 17 Moreira Pinto..... 24-2712
Café Parreira de Amarante 344 S Christovão..... 28-6014
Café Passeio 42 Passeio..... 24-4556
Café Pastor 73 Leopoldo..... 28-6993
Café Patria 37 Frco Eugenio..... 28-0964
Café Patria 102 Catumby..... 22-1689
Café Patria 130 Av Mem Sá..... 22-4083
Café Patria 30 S José..... 23-3416
Café Paulicéa 37 Visc R Branco..... 22-5728
Café Paulista torref 23A Constituição..... 22-0836
Café Paulista 85 Carioca..... 22-8692
Café Paulo Barreto 65 Paulo Barreto..... 26-1777
Café Paulo Barreto 31 Chile..... 22-1521
Café Pavão 56 Rezende..... 22-4326
Café Paz 107 Paula Mattos..... 22-7224
Café Pé de Anjo 293 José Bonifacio..... 29-2824
Café Pelotense 45 Buenos Aires..... 23-4147
Café Pelotense 10 Av Lauro Muller..... 28-2244
Café Penha Club 108 Nicaragua..... 29-6069
Café Peninsular 38 Moraes Valle..... 22-5526
Café Pereira 10A Almte Cochrane..... 28-1875
Café Pernambuco 53 Siqueira Campos..... 27-0507
Café Pernambuco 255 Fig Mello..... 28-4696
Café Petropolis 18 Petropolis..... 22-4593
Café Petropolis 87 Cattete..... 25-3584
Café Petropolis 1068 Uranos..... 29-6280
Café Pinheiro 187/93 Caes Mercado..... 23-1540
Café Pinto 138 Luiz Barbosa..... 28-0889
Café Polar 153 Borges Monteiro..... 29-3752
Café Poiarense 41 Mattoso..... 28-1567
Café Polixena 102 Arnaldo Quintella..... 26-0037
Café Ponte Bedra 160 Gen Pedra..... 24-1362
Café do Ponto 160 Prç Mar Deodoro..... 28-3334
Café Ponto Chic 150 Av Salv Sá..... 24-4560
Café Ponto Chic do Cruzeiro 164 Vaz Caminha..... 29-2384
Café Ponto Elegante 482 Vol Patria..... 26-3397
Café Popular 176 Quitanda..... 23-0063
Café Popular do Andarahy 748 B Mesquita..... 28-6773
Café Porta do Sol 126/28 Sen Euzebio..... 24-2301
Café Portas 223 Prç Republica..... 24-5267
Café Porto 34 Lavradio..... 22-6597
Café Porto Rico 68 Constituição..... 22-5518
Café Portuense 4 Av Mar Floriano..... 24-2194
Café Portuense 294 Arch Cordeiro..... 29-0525
Café Portugal 21 Bento Ribeiro..... 24-0954
Café Portugal 600 Visc Pirajá..... 27-0267
Café Postal 10 Visc Itaborahy..... 23-5275
Café do Povo 98 Sen Pompeu..... 24-2211
Café do Povo 505 Alegria..... 28-8176
Café Prazer de São Januario 233 S Januario..... 28-4078
Café Predilecto 366 Fig Mello..... 28-1342
Café Previdente 49 1º Março..... 23-3950
Café Primavera 154 Alfandega..... 24-0688
Café 1º de Maio 92 B Itapagipe..... 28-1082
Café 1º de Maio 820 Copacabana..... 27-0241
Café 1º de Maio 11 Lg Neves..... 22-9571
Café 1º de Março 134 Bened Hyppolito..... 28-4145
Café Primo 185 Visc Itauna..... 24-1006
Café Primor 95 Farme Amoedo..... 27-1850
Café Primor de S José 1 S José..... 23-0533
Café Progresso 84 Passagem..... 26-3187
Café Progresso 1 Prç Republica..... 22-5751
Café Pyramide 82 Vieira Fazenda..... 23-5679
Café 4 Nações 189 Gen Camara..... 24-4070
Café Quintella 40 Prç Republica..... 22-6205
Café 15 Novembro 259 Av 28 Setembro..... 28-5884
Café 15 Novembro 980 Clarimundo Mello..... 29-2711
Café Rãs 177 Sorocaba..... 26-0825
Café Recreio 37 20 Abril..... 24-3989
Café Recreio 44 Balthazar Lisboa..... 28-0981
Café Recreio 2 Ld Barroso..... 44-4885
Café Recreio 1469 Uranos..... 29-6067
Café Recreio Beira Mar 169 Pr Cajú..... 28-6272
Café Recreio dos Operarios 53 Radmacker..... 28-6160
Café Recreio dos Pescadores 18 Tv Costa Velho..... 23-4469
Café Recreio Sant'Anna 188 Sant'Anna..... 22-9210
Café Redemptor 1 Soares Cabral..... 25-1539
Café Redemptor 84 Jorge Rudge..... 28-9122
Café Redentor 92 Rosario..... 23-4144
Café Regencia 92 Werna Magalhães..... 29-3089
Café Reinaldos 70 Sen Dantas..... 22-4351
Café Resistencia 44 Pará..... 28-3174
Café Resistente 463 S Frco Xavier..... 28-6602
Café e Rest America 6 Gen Camara..... 23-0863
Café e Rest Argos 1 Marq S Vicente..... 27-0601
Café e Rest Aurora 217 Av Mar Floriano..... 24-3248
Café e Rest Belem 21 Amapá..... 28-5265
Café e Rest Bilac 162 Rosario..... 23-4378
Café e Rest Bomfim 10 C Bomfim..... 28-5867
Café e Rest Botafogo 234 Marq Abrantes..... 26-3752
Café e Rest Campeão 17 Lg José Clemente..... 22-1319
Café e Rest Castello 930 S Frco Xavier..... 29-3012
Café e Rest Castello 25 S José..... 23-3884
Café e Rest Colonial 178 Quitanda..... 23-5388
Café e Rest Esmeralda 171 Sto Christo..... 24-2571
Café e Rest Flor da Gavea 616 Jard Botanico..... 26-3080
Café e Rest Flor da Harmonia 19 Harmonia..... 24-4109
Café e Rest Independencia 244 Sta Luzia..... 22-4153
Café e Rest Internacional 9 Visc R Branco..... 22-2444
Café e Rest Mondego 587 S Christovão..... 28-9217
Café e Rest Montanha 47 Sacc Cabral..... 24-2286
Café e Rest dos Operarios 54 Coelho Castro..... 24-3436
Café e Rest Paz e Amor 77 Tv Partilhas..... 24-3303
Café e Rest Pedro I 19 Pedro I..... 22-0915
Café e Rest Petisco 131 Gen Pedra..... 24-4711
Café e Rest Progresso 46 Cel Rangel..... 29-8351
Café e Rest dos Quincas 143 1º Março..... 23-1495
Café e Rest Recreio da Esplanada 32 Prç Vieira Souto 22-1338
Café e Rest Rial 71 Teix Soares..... 28-6070
Café e Rest Rio Lima 791 B Bom Retiro..... 28-1610
Café e Rest Sta Rosa 10 Inhangá..... 27-3788
Café e Rest Sta Therezinha 247 B Torre..... 27-0412
Café e Rest Sto Antonio Padua 60 Arcos..... 22-9756
Café Rest Sto Thyrso 38/40 r X Merc Municipal... 23-1432
Café Rest S Luiz Durão 111 Pr S Christovão..... 28-3279
Café e Rest S Pedro 183 Av Thomé Souza..... 24-1175
Café e Rest S Sebastião 47 Estr Nova Pavuna..... 29-1458
Café Rest Sublime 80 Av Lauro Muller..... 28-3238
Café Rest Tijuca 1084A C Bomfim..... 28-4152
Café e Rest Universo 18 Rodrigo Silva..... 22-4154
Café Rest Ventura 1285A C Bomfim..... 28-0847
Café e Rest Victor 30 Riachuelo..... 22-8059
Café e Rest Villa de Arouca 24 Mach Coelho..... 22-4023
Café Rest Ypiranga 85 Joaq Silva..... 22-4422
Cafe Rex 51 Eng Dentro..... 29-1556
Café Riachuelo 408 Riachuelo..... 22-9658
Café Riachuelo 197 Riachuelo..... 22-6295
Café Rio Ave 189 Carlos Seidl..... 28-2338
Café Rio Branco 93 S José..... 22-5791
Café Rio Branco 3102 Av Suburbana..... 29-8095
Café Rio Branco 177 Gen Camara..... 24-2440
Café Rio Chic 476 Fr Caneca..... 22-7856
Café Rio Chic 78A Araujos..... 28-4173
Café Rio de Janeiro 157 Buenos Aires..... 24-6160
Café Rio Lima 55 Visc Inhauma..... 23-4217
Café Rio Lima 112 Luiz Camões..... 24-1616
Café Rio Minho 829 Av Democraticos..... 29-6408
Café Rio Novo 442 B Mesquita..... 28-5623
Café Rio Paiva 26 Tv Oliveira..... 24-3921
Café Rio Portugal 45 Av Ataulpho Paiva..... 27-3891
Café Rio da Prata 363 Riachuelo..... 22-2931
Café Rio Tamega 153 Lavradio..... 22-0973
Café Rio Tinto 594 B Mesquita..... 28-3113
Café Rio Vouga 11 Ld Felippe Nery..... 24-4375
Café Rio Vouga 151 Sacc Cabral..... 24-3036
Café Rivadavia 42 Marrecas..... 22-3911
Café Rocha 7 Av Suburbana..... 28-4306
Café Rocha 33 C Porto Alegre..... 29-4105
Café Roseiras 285 Mariz Barros..... 28-7266
Café Royal 135 Av Mem Sá..... 22-1095
Café Royal 50 Ourives..... 24-3686
Café Saccadura 118 Acre..... 23-5377
Café Saenz Peña 5A Desemb Izidro..... 28-0954
Café Sagres 148 Senhor Passos..... 24-3681
Café Salgueiro 54 Carmo..... 23-2558
Café Samaritana 124 Frco Eugenio..... 28-1413
Café Sameiro 120 Acre..... 24-2295
Café Sta Catharina 42B Tupy..... 29-6561
Café Sta Cruz 224A S Frco Xavier..... 28-5503
Café Sta Cruz 2 Pedro Americo..... 25-1346
Café Sta Luiza 44 Sen Furtado..... 28-0094
Café Santiago 113 Escobar..... 28-6413
Café Sto Amaro 158 Sto Amaro..... 25-2968
Café Sto Antonio 105 Catumby..... 22-4473
Café Sto Antonio 261 Visc Sta Isabel..... 28-8499
Café Sto Antonio Mere Munic lado ext 87/9..... 23-0742
Café Sto Antonio Ltda 324 Gen Caldwell..... 22-6574
Café Sto Thyrso 873 B Mesquita..... 28-5426
Café S Benedicto 548 Demetrio Ribeiro..... 26-0678
Café S Christovão 149 Pedro Alves..... 24-4208
Café S Clemente 174 S Clemente..... 26-0373
Café S Diogo 419 Gen Pedra..... 24-2772
Café S Francisco 26 Alcindo Guanabara..... 24-0185
Café S João 362 Pr S Christovão..... 28-2742
Café S João 197 Gamboa..... 24-4900
Café S João 118 Mach Coelho..... 22-4256
Café S João Baptista 122 S João Baptista..... 26-2222
Café S Joaquim 432 Av Frco Bicalho..... 28-2296
Café S Jorge 107 Av Salv Sá..... 22-4943
Café S Jorge 291 Av Mem Sá..... 22-1218
Café S Jorge 167 Souza Barros..... 29-3167
Café S José 7 Prç Tiradentes..... 22-4911
Café S Leopoldo 271 Julio Carmo..... 22-5279
Café S Manoel 885 Cordeiro Graça..... 24-5596
Café S Paulo 129 Av R Branco..... 24-2199
Café S Paulo e Rio 2 Valença..... 22-4479
Café S Pedro 24 Assis Carneiro..... 29-2656
Café S Roque 403 Fig Mello..... 28-3630
Café S Salvador 164 B S Felix..... 24-3206
Café S Sebastião 667 Copacabana..... 26-2043
Café S Sebastião 125 Visc Itamaraty..... 28-1596
Café S Sylvestre 76 Daniel Carneiro..... 29-3040
Café S Vicente 114 Torres Oliveira..... 29-4835
Café Sempre Amigo 2 Visc Sta Isabel..... 28-1634
Café Sete Setembro 38 Quitanda..... 23-4516

CAFE' MARAVILHA

O melhor dos melhores para botequim

TORREFAÇÃO E MOAGEM



OLIVEIRA, DIAS & CIA. LTDA.

Telephone 24-0023 — Rio de Janeiro

RUA SENADOR EUZEBIO, 66

FABRICA DE CAFÉ LEGITIMO
Rodriguez Pazo & Cia
RUA CAMERINO - 132 - TEL — 24-1678

Café Siqueira Campos 117C Siqueira Campos..... 27-4279
Café Souza 125 Catumby..... 22-4440
Café Souza Valle 544 Copacabana..... 27-0302
Café Sport 45 S Luiz Gonzaga..... 28-3154
Café Sport 709 Jard Botanico..... 26-0389
Café Sport 276 Cattete..... 25-0562
Café Sport 180 D Romana..... 29-1520
Café Sublime 189 Sacc Cabral..... 24-1800
Café Suburbano 456 24 Maio..... 29-0875
Café Suisso 155 Av R Branco..... 22-3331
Café Suisso 155 Av R Branco..... 24-6219
Café Sul America 103 Uruguayana..... 23-3286
Café Supremo fabr 194 Av Salv Sá..... 22-4971
Café Syrio Brasileiro 84 Prç Republica..... 24-2200
Café Teixeira 43 Lavradio..... 22-3229
Café Tennis Club 1 Pinto Figueiredo..... 28-5187
Café Tijuca 314 C Bomfim..... 28-6202
Café Todos os Santos 2 Bambina..... 26-0774
Café Torino Merc Municipal r X 46/8..... 23-1438
Café 3 Maio 505 Visc Itauna..... 22-8774
Café 3 Maio 49 Orestes..... 24-2125
Café 13 Maio 97 Silva Pinto..... 28-7451
Café Triangulo 94 Arcos..... 22-4247
Café Triumphal 219 Mattoso..... 28-5147
Café Triumpho fabr 56 Prç Tiradentes..... 22-3806
Café Triumpho do Andarahy 783 B Mesquita..... 28-5389
Café Tupy 88 Av Passos..... 24-1050
Café Turiz 240 Sen Pompeu..... 24-2105
Café Ultramarino 1 Arcos..... 22-1138
Café Um de Junho 259 Sto Christo..... 24-5932
Café União Iberica 534 Sen Euzebio..... 24-0666
Café União dos Trabalhadores 170 Camerino..... 24-3809
Café Unico 150 Sacc Cabral..... 24-0707
Café Uruguay 598 B Mesquita..... 28-3209
Café Val do Voga 264 Pereira Nunes..... 28-7952
Café Varzini 115 Misericordia..... 23-0642
Café Vascaino 396 Sen Euzebio..... 24-3696
Café Vasco da Gama 42 Ricardo Machado..... 28-5839
Café Velho Amorim 71 Rosario..... 23-3146
Café Vencedor 1/3 Camerino..... 24-1104
Café Vencedor 744 B Mesquita..... 28-1528
Café Veneza 1 Araujos..... 28-3498
Café Veneza 326 Julio Carmo..... 22-3638
Café Vera Cruz 82 Lapa..... 22-4878
Café Victoria 2 Lg Carioca..... 24-3040
Café Victorioso 125 Siqueira Campos..... 27-2578
Café Villa do Conde 57 Sacc Cabral..... 24-5686
Café Villa Isabel fabr 288 S Christovão..... 28-1487
Café Villa Isabel 294 Av 28 Setembro..... 28-3672
Café Villa Real 160 Marq Sapucahy..... 22-8775
Café Villaça 20 Miguel Frias..... 22-2525
Café 20 de Agosto 13 Ubald Amaral..... 22-7974
Café Vizeu 121 Cattete..... 25-1357
Café Vlan 276 Humaytá..... 26-2021
Café Voluntarios 424 Vol Patria..... 26-1542
Café Voz do Povo 243 Pr S Christovão..... 28-4679
Café York 242 Av Mem Sá..... 22-6794
Café Zenith 256 C Bomfim..... 28-1218
Café Zeppelin 63 Visc Itaborahy..... 23-3516
Café Zeppelin 39 Ubaldino Amaral..... 24-1711
Cafeteira Brasileira 32 S Luiz Gonzaga..... 28-1347
Caffaro Dolores r 19 Delg Carvalho..... 28-3943
Cahen & C José penh matriz 7 Silva Jardim..... 22-2225
Cahen & C José penh filial 24 D Manoel..... 23-0857
Cahen Paul dr r 75 Pinh Machado..... 25-3253
Cahen Pierre r 7 1º Carlos Gomes..... 25-3479
Cahet Raul vva r 63 Sto Affonso..... 28-6462
Caheté Rego escr 103 1º s 9 Av R Branco..... 23-5082
Cahn Rudolf r 16 Tv Euryeles Mattos..... 25-3639
Cahué Joaquim r 285 c 24 Tv Navarro..... 22-4955
Caiado de Castro Agoncillo dr r 174A e 1 Sorocaba 26-3137
Caiado de Castro Aguinaldo capt r 180 Gen Polydoro 26-3267
Caillet Mauricio escr 103 1º s 4 Av R Branco..... 23-1191
Caillet Mauricio r 22 Xavier Silveira..... 27-3366
Cain Gabrielle Silvain r 508 Visc Pirajá..... 27-5592
Caio Pinto Moacyr e Carlos Porto archit 183 9º s 904/5 Av R Branco 22-3308
Caire de Castro Faria vva r 20 Gen Rodrigues..... 29-2347
Caire Januaria r 7 Sen Jaguaribe..... 29-2665
Caire Lintz dr r 137 S Freo Xavier..... 28-7492
Cairo Luiz Nicolau r 193 Av 28 Setembro..... 28-3576
Caiuby Adelardo Soares r 283 c 9 Demetrio Ribeiro 26-3054
Caiuby & Caiuby archit 33/5 5º s 517 13 Maio... 22-0139
Caixa A P Portuarios R Janeiro 105 1º Sacc Cabral 24-4986
Caixa A S I E Mov E F C B 162 sb Gen Caldwell 24-1778
Caixa de Amortização Vide Ministerio da Fazenda
Caixa Aposent Pensões Comp City 111 4º s 407 Av R Branco 23-4190
Caixa Aposent e Pensões das Comp Light e Jardim Botanico e S A du Gaz
Rêde particular 51 1º Mattoso..... 28-0111
Escriptorio 42 3º Prç 15 Novembro..... 23-0468
Particular 42 3º Prç 15 Novembro..... 23-4596
Caixa de Aposentadoria e Pensões dos Empregados das Comp Aeroviarias 7 13º s 1317 Prç Mauá 23-0355
Caixa Aposent Pensões Empreg Comp Telephonica Brasileira 64 2º Visc Inhauma..... 23-4972
Caixa Aposent Pensões da Imp Nacional 174 Lavradio 22-5575
Caixa Aposent Pensões Inspect Aguas Esgotos 274 Riachuelo 22-7050
Caixa de Aposentadoria e Pensões do Pessoal da Estrada de Ferro Central do Brasil
Portaria 98 Sen Euzebio..... 24-1799
Administração 98 Sen Euzebio..... 24-1895
Gerencia 98 2º Sen Euzebio..... 24-1791
Serviço Medico 98 1º Sen Euzebio..... 24-4193
Caixa de Auxilios aos Funccionarios Publicos séde e club 129 2º Av R Branco 23-5477
Caixa Benef Empreg P Civil 63 Rezende..... 22-4730
Caixa Benef da Guarda Civil 194A 1º Invalidos..... 22-6284
Caixa Ben Pessoal Marit Alf C Federal Caes Mineiros 23-4903
Caixa Beneficente dos Sargentos da Marinha assoc 91 1º Av Mar Floriano 24-1855
Caixa Desc Rio Janeiro S A 7 4º s 413 Prç Floriano 22-1716
Caixa Economica
Rêde particular 25 D Manoel..... 23-5820
Portaria 25 D Manoel..... 23-4159
Gabinete da Gerencia 25 1º D Manoel..... 23-2687
Carteira de Penhores 25 D Manoel..... 23-0546
Gab Direct Antenor M Veiga 25 1º D Manoel 23-4073
Gab Direct dr Amalio da Silva 33/5 6º s 173 13 Maio 22-4054
Sub Gerencia 25 1º D Manoel..... 23-4594
Secção de Cheques 183 Av R Branco..... 22-6380
Secção de Cobranças e Pagamentos 25 D Manoel 23-3897
Secção de Cobranças e Pagamentos 25 D Manoel 23-3670
Compras 25 D Manoel..... 23-1389
Agencia da Bandeira 41 Prç Bandeira..... 28-2450
Agencia de Botafogo 278 Vol Patria..... 26-3638
Agencia da Carioca 64C 13 Maio..... 22-3922
Agencia Pedro II Prç Christiano Ottoni..... 24-4470
Agencia do Meyer 5 Av Amaro Cavalcanti..... 29-4361
Thesouraria do Sello 64C 13 Maio..... 22-2651
Filial de Madureira 56/8 Estr Mar Rangel..... 29-8251
Res dr F Solano Carneiro Cunha 297 S Clemente 26-1559
Res Manoel Jesuino Ferreira ger 751 B Bom Retiro 28-0128
Res do chauffeur 300 Alice..... 25-4405
Chefe Cofre Especial 25 D Manoel..... 23-5290
Edificio 13 de Maio
Gab Direct Conselho Administrativo 35/7 6º s 158 13 Maio..... 22-9164
Zeladoria dos proprios 33/5 6º s 180 13 Maio 22-9103
Gab Direct dr F C Soares Brandão 33/5 6º s 159 13 Maio 22-3886
Gabinete Medico 33/5 7º 13 Maio..... 22-3075
Gabinete dos Medicos 33/5 6º s 184 13 Maio 22-8494
Carteira Hypothecaria 33/5 7º 13 Maio..... 22-8321
Carteira de Consignações direcção 35/7 7º 13 Maio 22-6725
Carteira de Consignações secretaria 33/5 7º 13 Maio 22-7542
Secção de Estatistica 33/5 6º s 176 13 Maio 22-7963
Serviço de Engenharia 33/5 7º 13 Maio..... 22-5916
Bibliotheca 35/7 6º s 169 13 Maio..... 22-1193
Caixa Federal banco 15 1º Buenos Aires..... 23-3782
Caixa G P Jorn E F C B
Séde 117 1º Sen Pompeu..... 24-1313
Depart Assist Medica 153 1º Sen Pompeu..... 24-1047
Caixa Geral Funeraria escr 29 Carolina Meyer..... 29-4173
Caixa Humanitaria Pedreiros 121 1º Sen Pompeu... 24-4673
Caixa Liquidação Mercantil S A 84 1º Visc Inhauma 23-5132
Caixa Liquidação Mercantil S A 84 1º Visc Inhauma 23-5371
Caixa Operaria da Lagoa 248 Demetrio Ribeiro..... 26-1596
Caixa Soccorros D Pedro V R B 185 1º Av Mar Floriano 24-3443
Caixotaria Abilio 117 Mach Coelho..... 22-3016
Caixotaria do Commercio 28 Senhor Passos..... 23-2657
Caixotaria Independencia 128 Andradas..... 24-2966
Caixotaria Lisbonense 168 Th Ottoni..... 24-2843
Caixotaria Luzitana 208 Senhor Passos..... 24-1494
Caixotaria Portuense 14 Beco Bragança..... 23-0172
Caixotaria S José 9 Sen Pompeu..... 24-3255
Cajado de Ouro armar 30 S Clemente..... 26-1187
Cajaty Heitor r 385 B Mesquita..... 28-6557
Cajazeira José dr r 80 Affonso Penna..... 28-1660
Cal & C M A armz 82 Joaq Silva..... 22-5733
Cal Paz Zaida r 56 Cons Zenha..... 28-8373
Cal Saul Garcia r 159 c 5 Maia Lacerda..... 22-2443
Calache Dabdad & C faz 124B Av Thomé Souza.... 24-0805
Calache Jorge M r 1455 Av Maracanã..... 28-5948
Calais João Damasceno r 24 Clarice Indio Brasil... 26-3191
Calarge Francisco r 896 Copacabana..... 27-2185
Calasans Raul r 37 Miguel Braga..... 27-1912
Claza Alexandre dr r Sto Antonio..... 22-8760
Calaza Orlando Gomes r 190 Av Paulo Frontin..... 28-2283
Calaza Paulo med cons 19 1º S José..... 23-1271
Calaza Paulo dr r 25 Estr Redemptor..... 28-0374
Calazans Emilia 23 1º Constituição..... 22-2206
Calazans Luz med cons 38 1º Republ Perú..... 23-1064
Calazans Luz dr r 72 Toneleros..... 27-1597
Calazans Pedrina dra r 114 c 10 5 Julho..... 27-5855
Calçado Eden 180 2º Av Mar Floriano..... 24-0076
Calçado Fox
Escriptorio 9 Mendonça..... 24-1697
Gerencia 9 Mendonça..... 24-0644
Armazem 9 Mendonça..... 24-3272
Calçado Luzo 180 Gen Caldwell..... 24-5546
Calçado Polar loja 131 Av R Branco..... 23-3471
Calçado Rossi 42 Buenos Aires..... 23-2375
Calçados Muto loja 10 1º Av Almte Barroso..... 22-5365
Calçados Tely 21 Prç Tiradentes..... 22-8099
Caldara Francisco r 12 Dr Sattamini..... 28-2995
Caldas A A 204 Gen Polydoro..... 26-0877
Caldas A Mendes faz 52 Ourives..... 23-0931
Caldas A Pereira dr r 51 Maj Fonseca..... 28-4170
Caldas Adhemar de Campos r 66 Caravellas..... 28-2061
Caldas Alberto r 740 C Bomfim..... 28-0372
Caldas Alvaro Francisco r 185 Arist Lobo..... 28-6401
Caldas Anna r 34 Maria Eugenia..... 26-1736
Caldas Antonio afinador 67 2º Gen Camara..... 23-0683
Caldas Arthur r 89 Amaral..... 28-3149
Caldas Augusto 30 Cons Autran..... 28-3105
Caldas Barbosa Edgar dr r 28 Pidimo..... 22-0439
Caldas Barreto vva desemb r 178 1º Demetrio Ribeiro 26-2500
Caldas & Branco transp 65 Acre..... 23-5474
Caldas Brito Eduardo A r 44 Pinh Machado..... 25-2551
Caldas Candido maj r 68 Carlos Vasconcellos..... 28-1746
Caldas Chaves Maria Isabel r 135 Sta Clara..... 27-2156
Caldas Graf Zelia r 514 S Freo Xavier..... 28-5312
Caldas J ferrag 433 Nerval Gouvêa..... 29-8078
Caldas J r 52 Piratiny..... 28-8356
Caldas João Izidro maj r 80 Jorge Rudge..... 28-8027
Caldas José Campos r 12 Icatú..... 26-3531
Caldas José da Costa V r 70 Visc Itamaraty..... 28-1135
Caldas José Mario r 109 Ypiranga..... 25-4113
Caldas Junior A F r 159 Prof Gabizo..... 28-0996
Caldas Luiza r 659 José Reis..... 29-4013
Caldas Marcellino Pereira r 215 B Mesquita..... 28-3083
Caldas Maria Christina Faria r 85 Hermengarda.... 29-2492
Caldas Maria Lycia r 55 André Cavalcanti..... 22-3691
Caldas Mario H adv escr 47 1º s 11 Quitanda.... 23-4183
Caldas de Mello Albino r 48 2º Carlos Sampaio.. 22-3412
Caldas Mirandolino med cons 7 12º s 1208 Prç Floriano 22-8657
Caldas Oswaldo r 254 c 10 B Itapagipe..... 28-8007
Caldas Pires Hercilia r 5 2º Domicio Gama..... 28-9286
Caldas Samuel cel r 9 Miguel Pereira..... 26-2573
Caldas da Silva Edith r 56 c 2 Gomes Carneiro.... 27-5413
Caldas Thomaz Pereira dr r 209 B Mesquita..... 28-4000
Caldas Vianna Alcindo r 33 Vva Lacerda..... 26-1845
Caldas Vianna & C A oleos 141 Th Ottoni..... 24-6831
Caldas Vianna João vva dr r 68 Humaytá..... 26-1437
Caldas Waldemar r 84 Pinto Guedes..... 28-0859
Caldas Wenceslau contra almte r 4 2º Pedro I..... 22-6116
Caldeira A G moveis 88 Pereira Almeida..... 28-8649
Caldeira Alvaro dr r 962 C Bomfim..... 28-4557
Caldeira Braz Silveira r 124 c 8 Gen Severiano.... 26-3434
Caldeira & C faz 36 Th Ottoni..... 23-0843
Caldeira & C R mad 190 S Freo Xavier..... 28-3750
Caldeira Eufrazia r 30 Argentina..... 28-8823
Caldeira José Santos armz 298 B Itapagipe..... 28-2317
Caldeirão Brasil 2 Ricardo Machado..... 28-9000
Calder Dougas r 540 1º Av Atlantica..... 27-0431
Calderon de la Barca E G r 247 c 1 Cattete..... 25-1058
Calderon Leopoldo B r 67 Freo Octaviano..... 27-1502
Caldwell L A r 662 B Torre..... 27-1771
Caledonian Insurance Company 101 2º Rosario.... 23-5182
Calero & Velloso Bartholomeu cereaes 63 Acre..... 23-5143
Calfat Jorge Elias asphalto 28 3º s 7 Mayrink Veiga 23-4415
Calheiros Cotta Jayme r 97 2B Sen Furtado..... 28-9544
Calheiros Donina r 16 Riachuelo..... 22-6654
Calheiros José Santos capt r 186 Gen Roca..... 28-4626
Calheiros de Lima C J mar r 62 Palmeiras..... 26-1207
Calheiros M J ferrag 262 C Bomfim..... 28-1279
Cali Scuderi Sebastião r 54 José Christino..... 28-9670
Calil Assad 91 Av Mar Floriano..... 24-6568
Calil Daud Felicio armar 128 Av Mem Sá..... 22-3419
Calixto Cordeiro r 15 1º Marq S Vicente..... 27-4290
Calixto Pedro dr r 969 S Freo Xavier..... 29-4991
Callery J F r 11 Av Mello Franco..... 27-5435
Calliera Quintino r 425 Barata Ribeiro..... 27-3071
Calmom Virginio r 113 C Bomfim..... 28-9676
Calmon Antonio r 1027 Jard Botanico..... 27-1666
Calmon Deraldo r 354 Av Paulo Frontin..... 28-0363
Calmon Filho Miguel med cons 19 1º S José..... 23-1271
Calmon Filho Miguel dr r 250 S Freo Xavier..... 28-0479
Calmon da Gama Anna r 57 7º Julio Castilhos.... 27-5933
Calmon da Gama Braz r 642 1º Prud Moraes..... 27-5839
Calmon Heitor med cons 3 3º s 1 Ourives..... 22-0163
Calmon Heitor dr r 97 Miguel Pereira..... 26-2130
Calmon Pedro adv escr 103 1º s 4 Av R Branco.. 23-1191
Calmon Pedro dr r 22 Xavier Silveira..... 27-3366
Calmon du Pin e Almeida M dr r 284 S Clemente. 26-2871
Calmon du Pin e Almeida Miguel r 841 C Bomfim. 28-2974
Calmon Souza Antonio r 126 Cattete..... 25-0621
Calmon Vianna A V dr r 15 2º Pires Almeida... 25-2142
Calmon Vianna M V adv escr 55 1º s 3 Ouvidor... 23-0078
Calmon Xenocrates adv escr 44 3º s 3 Buenos Aires 23-3659
Calmon Xenocrates r 321 Prof Gabizo..... 28-5422
Calogeras João Pandiá vva r 57 Paysandú..... 25-0306
Caloric Company
Escriptorio Central 7 12º Prç Mauá..... 23-5860
Rêde particular
Antes das 7.30 horas depois das 18 horas e aos domingos e feriados as linhas ficarão assim ligadas
Gerente do Rio 7 12º Prç Mauá..... 23-5860
Superintendente 7 12º Prç Mauá..... 23-5869
Advogado 7 13º s 1312 Prç Mauá..... 23-0674
Secção de Navegação 437 1º Av Rodr Alves... 24-4498
Deposito 62 Silvino Montenegro..... 24-4497
Garage 328 Figueira Mello..... 28-0234
Morro 437 1º Av Rodr Alves..... 24-5895
Ponto de Descarga
Mercado Municipal caes lado esq 160/2 23-0455

CAFE' IDEAL
O IDEAL DOS CAFÉS
RUA SACCADURA CABRAL, 150 — TELEPH. 24-0707
Especialidades em cafés torrados e moidos, fornecidos a todos os bons armazens, hoteis e botequins.

CAFÉ PAULISTA um producto que honra o producto!



CAMISAS SOB MEDIDA

TEL. 22-9600 GRAVATAS FINAS AVENIDA, 136 - 1.º

ATTENDE CHAMADOS

Calucci Ada r 22 Gago Coutinho..... 25-1851
Calux Name r 290 1º Alfandega..... 24-2117
Calvão F Tozzi r 431 c 19 Vol Patria..... 26-3057
Calvão João Alves r 6 2º Gloria..... 22-8702
Calvão Julio quit 1281 C Bomfim..... 28-7369
Calvazana Augusto r 82 José Hygino..... 28-4542
Calvet Isaura Fleiuss r 311 c 4 Uruguay..... 28-8352
Calvet José escr 84 1º 1º Março..... 23-3176
Calvet Sebastião despach 7 15º s 1520 Prç Mauá.. 23-5569
Calvet Sebastião r 15 Prç Eugenio Jardim..... 27-0294
Calvino Filho editor 48 1º Sen Dantas..... 22-9241
Calvo José r 226 3º Av Mem Sá..... 22-0014
Cama Patente filial 164 7 Setembro..... 22-5997
Cama y Costart Patricio livros 71 2º s 6 Carmo... 23-2839
Camacho A F prep chim 182 1º S Pedro..... 24-2219
Camacho Crespo dr r 577 C Bomfim..... 28-1171
Camacho Filho Antonio r 18 Honorio Lemos..... 26-1263
Camacho Luiz escr 9 Clapp..... 23-0140
Camacho Luiz r 22 Estr Nova Pavuna..... 29-8015
Camanho Joaquim r 52 Felippe Camarão..... 28-0898
Camara Adaucto dr r 297 Dias Cruz..... 29-1518
Camara Adriano r 174 Visc Pirajá..... 27-3644
Camara Aluisio dr r 181 Antonio Basilio..... 28-8993
Camara Amantino r 48 Saboia Lima..... 28-4442
Camara Angelo dr r 18 D Delphina..... 28-1079
Camara Anna r 114 Garibaldi..... 28-6738
Camara Antonio r 112 Borda Matto..... 28-5454
Camara Archimedes Lima dr r 141 Gust Sampaio... 27-4614
Camara Barroca Edmundo r 771 Barata Ribeiro.... 27-0400
Camara Beatriz r 26 5º Alcindo Guanabara..... 22-1044
Camara Britannica de Commercio no Brasil Inc
53 2º Av R Branco 23-0428
Camara & C A escr 131 Gen Camara..... 23-3443
Camara & C A escr 131 Gen Camara..... 23-2234
Camara de Comércio Argentina del Brasil
5 3º s 313/4 Lg Carioca 22-1045
Camara Comércio Import S Paulo
101A 5º s 5/6 1º Março 23-3085
Camara Comércio Polono Brasileiro
33/7 6º s 610 Alvaro Alvim 22-5540
Camara Comm Internacional do Brasil 17 Alfandega 23-4166
Camara de Commercio Italiana 11 3º Alfandega.... 23-0049
Camara Commercio Teuto Brasileira
48 4º s 11 Alfandega 23-3964
Camara dos Deputados
Gabinete Presidente Misericordia..... 23-4989
Gabinete Vice Presidentes Misericordia..... 23-4195
Gabinete Vice Presidentes e Secretarios
Misericordia 23-5490
Gabinete Leader Misericordia..... 23-3694
Sala dos Deputados Misericordia..... 23-2653
Gabinete Director Geral Misericordia..... 23-0034
Gabinete Secretario Presidencia Misericordia.... 23-0193
Gabinete Vice Director Geral Misericordia..... 23-3394
Directoria dos Serviços Legislativos Misericordia 23-5389
Directoria da Acta Misericordia..... 23-5691
Directoria da Bibliotheca Misericordia..... 23-3299
Directoria do Archivo Misericordia..... 23-0298
Directoria do Almoxarifado Misericordia..... 23-0099
Directoria de Tachygraphia Misericordia..... 23-4599
Serv Doc Parlamentares e Annaes Misericordia 23-3979
Secção Correio e Telegrapho Misericordia..... 23-4196
Imprensa Cabine A Misericordia..... 23-5575
Imprensa Cabine B Misericordia..... 23-2771
Portaria Misericordia 23-5738
Garage Misericordia 23-2589
Posto Medico Misericordia..... 23-3973
Camara Edmundo dr r 143 Bolivar..... 27-2948
Camara Eustaquio comte r 81 Pompeu Loureiro.... 27-5061
Camara Felismina r 616 Leopoldina Rego..... 29-6538
Camara Frederico Corrêa almte r 41 D Marianna... 26-0786
Camará Israel Carvalho dr r 51 Juiz Fora..... 28-7901
Camara Ivan tte r 240 c 9 Bella..... 28-8784
Camara João Paim 89 Dr Sattamini..... 28-1493
Camara Joaquim r 225 Redemptor..... 27-3957
Camara Leite Hermano r 72 Beco Rio..... 25-0071
Camara Lima Flóra Q r 527 C Bomfim..... 28-2989
Camara Lindolpho dr r 11 Lucio Mendonça..... 28-3509
Camara Manoel Cavalcanti Arruda desemb r 65 Dores 29-4943
Camara Manoel Jacintho r 101 Sant'Anna..... 24-5521
Camara de Meira Antonietta r 150 12 Maio..... 27-3771
Camara Of Española Comm Industria
43 6º 1º Março 23-2252
Camara Oswaldo de Moraes r 57 2º Pires Almeida 55-3934
Camara Portug Comm Industria 30 1º Luiz Camões. 22-5609
Camara Raul Valença comte r 19 Jaceguay..... 28-3904
Camara de Reajustamento Economico
Presidente Dr Rubem Rosa 8 1º Gen Camara.. 23-1083
Juiz Dr Meira Junior 8 1º Gen Camara..... 23-1086
Juiz Dr Bernardino de Souza 8 1º Gen Camara 23-1089
Secretaria 8 2º Gen Camara..... 23-1103
Camara Synd Corret F Publicos secret 88 1º Março 23-4129
Camara Synd Corret F Publicos sala corret
88 1º Março 23-4041
Camara Theophilo r 25 Valparaiso..... 28-8082
Camara Tristão Alves r 30 9 Fevereiro..... 27-0541
Camarão & C Ltda M escr 31 1º Cons Saraiva.... 23-3755
Camarão Francisco vva dr r 996 Copacabana..... 27-3807
Camarão José Ramos commodos 47 Frco Octaviano.. 27-0936
Camarão Manoel Marinho r 26 Hilario Gouvêa..... 27-5742
Camargo A Pereira comte r 15 Prç Rod Bernardelli 26-0526
Camargo e Almeida & Irmão Paulo de escr
151 3º s 305 Av Nilo Peçanha 22-3375
Camargo Almeida Paulo r 252 Av Portugal..... 26-4154
Camargo Aristides Motta despach 358 1º S Pedro.. 24-2277
Camargo Avelino 1º tte 283 Fig Mello..... 28-1395
Camargo Christovão dr r 59 Ipanema..... 27-1608
Camargo Elisabeth r 57 8º Moraes Valle..... 22-4180
Camargo Fabio Oliveira r 92 8º Copacabana..... 27-3482
Camargo Felisberto r 138 Gomes Carneiro..... 27-2876
Camargo J Sousa archit 7 11º s 1112 Prç Floriano 22-4164
Camargo João Drummond r 135 Alzira Brandão.... 28-6529
Camargo João Pereira med cons 83 1º Buenos Aires 23-4214
Camargo João Pereira dr r 260 Av Rainha Elisabeth 27-2438
Camargo Laudo dr r 116 4º Pr Flamengo..... 25-3509
Camargo Lydia r 210 Candido Mendes..... 25-1847
Camargo Neves Adolpho r 12 5º Duvivier..... 27-5731
Camargo Oswaldo dr r 104 Russell..... 25-3828
Camargo Pedro Franco r 71 Souza Lima..... 27-4100
Camargo Penteado Ignacio r 394 Av Paulo Frontin 28-5000
Camargo Rangel Antenor r 12 Figueira..... 29-3246
Camargo Rangel Lauro r 12 Figueira..... 29-3246
Camargo Raul dr r 766 1º Av Atlantica..... 27-1989
Camarinha Carlos autom offic 5 Arcos..... 22-2402
Camelier Francisco r 56 c 16 19 Fevereiro..... 26-2225
Camello & C Antonio ferrag 213 S Christovão..... 28-1872
Camello Teixeira José r 202 Prud Moraes..... 27-2051
Cameron Euripedes despach 343 1º S Pedro..... 24-6405
Cameron Euripedes r 93 Vital..... 29-0366
Cameron Malcolm r Rocha Miranda..... 28-6240
Camêu Francolino r 35 Oliveira Silva..... 28-0456
Camilla da Conceição r 73 Gen Roca..... 28-5842
Camillo Arthur r 52 Gust Sampaio..... 27-2171
Camillo & Irmão 7 Ld João Homem..... 24-2956
Camillo Mourão & C vinhos 15/9 Ouvidor..... 23-2222
Caminada Miguel r 193A Ld Castro..... 22-6446
Caminha A r 54 4º Haritoff..... 27-3203
Caminha Arlindo r 76 Paulino Fernandes..... 26-2136
Caminha Barros Alberto r 471A c 2 Mariz Barros.. 28-4404
Caminha Barros & C saccos papel 134 Alegria..... 28-2959
Caminha Edla r 158 Pr Botafogo..... 26-3686
Caminha Filho Adrião r 19 Sta Therezinha..... 28-3690
Caminha João r 29 Medeiros Passaro..... 28-3539
Caminha João Pedro 44 C Baependy..... 25-2824
Caminha Mauricio r 18 1º Buarque Macedo..... 25-0699
Caminha Muniz Roberto dr r 60 Bambina..... 26-1601
Caminha Sampaio Carlos r 177 Prud Moraes..... 27-5649
Caminha Silva r 29 Marques Leão..... 29-4312
Caminha Tacito r 36 1º Carioca..... 22-1248
Camino Manoela R r 145 2º Av R Branco..... 23-0275
Camisa Grande A camisaria 42 Republ Perú..... 22-3366
Camisa Largo da Carioca 15 2º Lg Carioca..... 22-3646
Camisaria Africana 21 Av Passos..... 22-9695
Camisaria Cem Mil Camisas 29 7 Setembro..... 23-3734
Camisaria Central 56 Av Mar Floriano..... 24-6011
Camisaria Diamantina 110 Uruguayana..... 23-4400
Camisaria Figaro 9 Andradas..... 22-9108
Camisaria Guarany 89C Gonç Dias..... 23-4886
Camisaria Luso Brasileira 122 Acre..... 23-2600
Camisaria Metropolis 6 3º Rodr Silva..... 22-8021
Camisaria Nathan 85 Ouvidor..... 23-5404
Camisaria Nova America 116 Uruguayana..... 23-4812
Camisaria Octavio 135 Av R Branco..... 23-0388
Camisaria Palacio 9 loja 6 Ramalho Ortigão..... 22-3629
Camisaria Paratodos 197 Av Mar Floriano..... 24-6429
Camisaria Progresso
Escriptorio 2/4 1º Prç Tiradentes..... 22-4851
Loja 2/4 Prç Tiradentes..... 22-8162
Fabrica 189 Senado..... 22-5937
Camisaria União 28 Av Mar Floriano..... 23-2500
Camisaria Ypiranga 7 Uruguayana..... 22-3812
Camisaria Ypiranga filial 87 Republ Perú..... 22-3671
Camisas sob Medida Rose 136 1º Av R Branco..... 22-9600
Camões Hercilia Brito r 34 Sen Jaguaribe..... 29-0965
Camoulet Paulo r 20 Av Carlos Peixoto..... 26-0834
Campanhã J R S granito 176 Menna Barreto..... 26-1344
Campbell Penna med
Consultorio 38 3º s 34 Ramalho Ortigão..... 22-9755
Residencia 4 rua E..... 26-1206
Campbell R C r 82 2º Vol Patria..... 26-4175
Campello Arnaldo med cons 17 1º Quitanda..... 22-3735
Campello Arnaldo Werneck dr r 95 Xav Silveira.... 27-2400
Campello Carlos Hygino r 9 Marrecas..... 22-9226
Campello Duarte Mario dr r 136A c 7 Vol Patria.. 26-0613
Campello Emilio F almte r 57 Cons Agostinho.... 29-3159
Campello Enéas 38 Marrecas..... 22-4452
Campello Ernesto r 130 C Bomfim..... 28-4276
Campello Gomes Elvira r 49 Frco Muratori..... 22-2290
Campello J escr 7 11º s 1101 Prç Floriano..... 22-4113
Campello João r 86 Av Pasteur..... 26-0776
Campello Lourival r 206 Pr Botafogo..... 26-1468
Campello Luiz Chaves r 24 C Baependy..... 25-2654
Campello Luiza vva r 136A c 12 Vol Patria..... 26-1376
Campello M Alcina W vva r 850 Copacabana..... 27-4502
Campello Pedro r 157 Toneleros..... 27-5753
Campello Rezende Severino r 341 Monte Alegre.... 22-5469
Campello Senna Rosa J fornec navios
101 3º s 5 1º Março 23-3043
Campello Sylvio dent 38 2º s 20 Ramalho Ortigão. 22-4951
Campello Virginio r 656 Barata Ribeiro..... 27-1081
Campello Waldemar Mouta r 61 Sylvio Romero.... 22-8141
Camphorino de Jesús r 31 Emancipação..... 28-7457
Campilho José Luiz Moraes r 84 3º Andradas ... 23-0913
Campineiro Rodrigues A dr r 32 B Mesquita..... 28-6395
Campinho M J r 121 Sto Amaro..... 25-0746
Campino João armz 69 Chaves Faria..... 28-3204
Campino & Vieira carv 13 Fonseca Telles..... 28-7729
Campinos Antonio carv 464A B Mesquita..... 28-4604
Campista Dora r 60 c 8 Ty João Affonso..... 26-4262
Campista Jor David r 32 Icatú..... 26-2311
Campista Lucilla r 926 4º Copacabana..... 27-5789
Campista Ruy r 130 r X..... 29-6031
Campo O revista 177 3º Av R Branco..... 22-6481
Camponeza A ferrag Merc Municipal lado ext 81/85 23-0146
Camponeza do Minho A armz 42 Conceição..... 24-0834
Camponeza do Minho A rest 48 Conceição..... 24-0620
Campos A M passadeiras 25 Ty Ouvidor..... 23-4726
Campos Adelina r 39 Cand Mendes..... 25-3320
Campos Affonso Henrique r 54 4º Haritoff..... 27-1770
Campos Alberto adv escr 85 1º Buenos Aires..... 23-3594
Campos Alberto Henriques r
261 Av Rainha Elisabeth 27-5381
Campos Albino armz 85 Andradas..... 24-3828
Campos Albino r 62 Min Viveiros Castro..... 27-3108
Campos Alda da Silva r 108 Paulo Frontin..... 22-3223
Campos Alfredo r 25 Pompeu Loureiro..... 27-5636
Campos Alfredo Cunha r 168 c 38 S Clemente..... 26-0561
Campos Amandio Vieira r 64 Nabuco Freitas..... 24-5983
Campos Ambrosina r 97 2º Ourives..... 23-3671
Campos Anna de Souza Castro r 115 Djalma Ulrich 27-5879
Campos Antonio Gonçalves escr 1263 1º 24 Maio.. 29-3092
Campos Antonio Guimarães r 260 Grajahú..... 28-8858
Campos Antonio Joaquim r 35 c 10 Silva Rego..... 29-4818
Campos Araujo Oswaldo r 51A Mattos Rodrigues... 22-9509
Campos Arthur 28 Av Mello Mattos..... 28-5144
Campos Arthur r 916 Av Atlantica..... 27-5692
Campos Asterio adv escr 19 8º s 11 Gen Camara... 23-2672
Campos Bertucio de Oliveira r 75 Cand Mendes..... 25-0545
Campos Birnfeld W escr 9 1º s 105 Av R Branco.. 23-3434
Campos Borda Annibal r 60 Cons Lafayette..... 27-4743
Campos C r 115 1º Djalma Ulrich..... 27-5693
Campos & C Arnaldo roupas brancas 316A S Pedro 24-6216
Campos & C Avelino commissões 69 Candelaria.... 23-3944
Campos & C Ernesto ferreiros 67 Senhor Passos... 24-0843
Campos & C Ltda L F constr 94 Carmo Netto..... 24-3457
Campos & C M carpint 104 Senhor Passos..... 24-3169
Campos & C Octavio escr 124 1º Alfandega..... 23-4359
Campos & C Olympio pap 139 Quitanda..... 23-1279
Campos & C Raul tapeç e calç 84 7 Setembro.... 22-3656
Campos & Campos laborat 49 Marq Abrantes..... 25-0417
Campos Candido Director A Noticia r
93 1º Av Mem Sá 22-5961
Campos Candido r 162 Russell..... 25-0393
Campos Cardoso & C louças 206 Buenos Aires.... 24-5532
Campos Carlos quit 134 Sorocaba..... 26-4124
Campos Carlos Leonardos r 731 Av Paulo Frontin.. 28-3968
Campos & Castro café 8 Beco Musica..... 23-0600
Campos Clemente saccos 4 Leandro Martins..... 23-3589
Campos & Cristofori Ltda café
28 5º s 7 Mayrink Veiga 24-5442
Campos Dolores Uchôa r 76A c 18 Silv Martins... 25-3324
Campos Domingos r 43 Av Mello Mattos..... 28-5761
Campos Edilberto med cons 7 1º Rodr Silva..... 22-5730
Campos Eduardo dent 7 1º Ourives..... 22-9420
Campos Elyseos faz 105/7 7 Setembro..... 22-7079
Campos Elyseos S A offic cost 111 1º Buenos Aires 23-4674
Campos F José Teixeira despach Sen Euzebio..... 24-3446
Campos Fausto dr cons 115 1º Republ Perú..... 22-4685
Campos Felix r 62 Bueno Paiva..... 29-1920
Campos & Fernandes 175 Av Salv Sá..... 22-9660
Campos & Fernandes Ltda escr
151 1º s 112 Av Nilo Peçanha 22-5678
Campos & Filho Antonio ferr 268 Visc Pirajá..... 27-3445
Campos Filho Isidoro r 584 Almte Alexandrino..... 22-5497
Campos Filhos & C Luiz mach 117 1º Março..... 23-3190
Campos Filhos & C Luiz vapores 117 1º 1º Março 23-3337
Campos Filhos & C Luiz vapores 117 1º 1º Março 23-2896
Campos Franco G r 21 5º Prç Duque Caxias..... 25-2305
Campos Francisca r 40 Ty Miranda..... 27-4692
Campos Francisco adv escr 85 1º Buenos Aires.... 23-3594
Campos Francisco dr r 1020 Copacabana..... 27-1554
Campos Francisco Teixeira 137 Ourives..... 24-3694
Campos Francisco Teixeira r 128 Gothemburgo..... 28-4778
Campos Frederico dent 98 4º s 42 Republ Perú... 22-2749
Campos Frederico r 99 Joanna Angelica..... 27-0847
Campos Freire vva r 45 Pires Almeida..... 25-2436
Campos Gatti João dr r 132 c 16 Demetrio Ribeiro 26-4134
Campos Gentil fabr calç 161 Sen Pompeu..... 24-5562
Campos e Heitor C J r 572 1º 24 Maio..... 29-1676
Campos Henrique Luiz r 243 c 7 S Clemente..... 26-0557
Campos Horacina Santos r 33 Caruarú..... 28-6168
Campos Humberto dr r 19/23 1º Prç Duque Caxias 25-1635
Campos I r 16 Cons Autran..... 28-7388
Campos & Irmão Manoel ferrag 178 José Reis..... 29-4243
Campos Isidoro adv escr 94 5º s 2 7 Setembro.... 22-1205
Campos Isidoro r 720 7º Av Atlantica..... 27-0360
Campos Ivo Graça r 37 Guaxupé..... 28-1416
Campos J calç 55 Senhor Passos..... 24-4286
Campos J r 39 Villela Tavares..... 29-3348
Campos J F carpint 123 S Pedro..... 33-5103
Campos J M garage 1563 Uranos..... 29-6527
Campos J S r 102 Av Trapicheiros..... 28-6393
Campos Jacintho dr med 135 3º 7 Setembro..... 22-0598
Campos Jacintho dr r 94 C Irajá..... 26-0376
Campos Jesus r 47 1º Constituição..... 22-6832
Campos João A r 463 C Bomfim..... 28-3784
Campos João Salustiano r 102 Av Trapicheiros..... 28-6393
Campos João Tavares r 31 Pereira Lopes..... 28-7197

CALVINO FILHO, RUA SENADOR DANTAS, 48

EDITOR DE LIVROS, REVISTAS E JORNAES 22-9241

FOGÕES A GAZ

Vendem-se a PRESTAÇÕES

RUA REPUBLICA DO PERU', 93.. TEL. 22-7620
" TEIXEIRA SOARES, 38..... " 28-3008
" COPACABANA, 627 ..... " 27-0378
" ARISTIDES CAIRE, 11..... " 29-4667
" MARQUEZ DE ABRANTES, 3 " 25-0595

Campos João Vicente adv escr 59 2º s 12 Quitanda 23-5354
Campos Joaquim Ferreira carpint 106 Senhor Passos 24-4373
Campos Joaquina r 135A 2º Sen Pompeu..... 24-0300
Campos Jorge Francisco r 38 Diniz Cordeiro..... 26-1312
Campos José r 258 c 6 Prof Gabizo..... 28-8068
Campos José Maria dr r 108 Fig Magalhães..... 27-0469
Campos José Pinto r 108 3º Matriz..... 26-4272
Campos Junior J P r 72 Domicio Gama..... 28-1986
Campos Junior José Silva r 95 Cardoso Junior..... 25-3551
Campos Laurinda r 27 Pinh Guimarães..... 26-0782
Campos Leonor r 46 Tv Eurycles Mattos..... 25-2053
Campos Lopes & Sobrinho fabr manequins
134 Invalidos 22-7007
Campos Luiz r 55/7 Russell..... 25-4140
Campos Luiz J T maj r 261 Toneleros..... 27-2416
Campos Luiz de Oliveira escr 341 s 3 Gen Camara 24-3942
Campos M r 28 Tte Possolo..... 22-8113
Campos M J alfaiat 105 1º Rosario..... 23-2573
Campos M P joalh 24 Av Passos..... 22-9447
Campos Manoel vva r 36 Estr Sta Marinha..... 27-4218
Campos Manoel da Costa r 98 Pedro Americo..... 25-4172
Campos Manoel Francisco r 83 Alzira Brandão..... 28-0169
Campos Marcelle r 110 Alvaro Ramos..... 26-3549
Campos Maria J Gomes r 16 Elvira Machado..... 26-2279
Campos Maria Reis r 208 Av Paulo Frontin..... 28-0882
Campos Mendes Joaquim r 36 Sebastião Lacerda.... 25-2864
Campos Monteiro Octavio dr r 85 S Salvador..... 25-3601
Campos Murillo dr r 52 Gomes Carneiro..... 27-2524
Campos Myrthes dra r 44 Gonzaga Bastos..... 28-5077
Campos Nelson adv escr 53 1º Andradas..... 24-0923
Campos Newton dr r 3 Fig Magalhães..... 27-0616
Campos Nilton dr r 38 c 13 Visc Caravellas..... 26-2911
Campos Niza r 80 1º Pedro Americo..... 25-3597
Campos Norval r 29 Justiniano Rocha..... 28-9054
Campos Odette de Souza r 96 1º Bento Lisboa.... 25-3908
Campos de Oliveira José dr r 78 2º Duvivier..... 27-5964
Campos Oliveira Severino r 22 Maria Angelica..... 26-3820
Campos Oriel Fajardo r 9 Fernandes Guimarães.... 26-2443
Campos Oswaldo Pinheiro med cons
39/41 1º s 12 Prç Floriano 22-6431
Campos Oswaldo Pinheiro dr r 74A Alberto Campos 27-1941
Campos Paulino Ribeiro med cons
94 5º s 2 7 Setembro 22-1205
Campos Paulino Ribeiro dr r 70 Gust Sampaio..... 27-3235
Campos Paulino Ribeiro dr r 584 Almte Alexandrino 25-0613
Campos Paulino Ribeiro dr r 720 Av Atlantica..... 27-5669
Campos da Paz Jor med cons
7 12º s 1209/10 Prç Floriano 22-8078
Campos da Paz Jor dr r 194 Toneleros..... 27-1726
Campos da Paz M V dr r 194 Toneleros..... 27-1726
Campos Plinio Alfredo r 10 Dr Octavio..... 29-1066
Campos Raul Nobre r 50 Almte Gonçalves..... 27-3756
Campos Renato dr r 48 Felix Cunha..... 28-2655
Campos Roberto Horacio Luiz r 199 c 2 12 Maio.. 27-1067
Campos Salles Costa Luiza r 108 1º Matriz..... 26-0893
Campos Sebastião Silva dr r 122 Senado..... 22-9078
Campos Silva & C marm 272 Gen Polydoro..... 26-0168
Campos Silva Zoroastro adv escr
26 2º s 2 Tv Ouvidor 23-3066
Campos Silvino S forrag 88 D Zulmira..... 28-1505
Campos Sindah r 12 Hadd Lobo..... 22-9498
Campos Sobrinho A ferr 167 Andradas..... 24-5259
Campos T r 44 2º 13 Maio..... 22-6465
Campos Vicente r 355 1º Cattete..... 25-4684
Campos Yolanda r 462 c 22 Pr Botafogo..... 26-3758
Campos Zaphyra r 175 1º Av Salv Sá..... 22-8585
Camucé Suetonio tte cel r 64 Bandeirantes..... 28-6538
Camuyrano Antonio r 90 Piratiny..... 28-1565
Camuyrano Filho João r 427 c 2 Prud Moraes..... 27-1791
Camuyrano Guilhermina r 63 Jacintho..... 29-0265
Camuyrano S A Serviços Maritimos
9 2º s 224 Av R Branco 23-1524
Canabarro & C Ltda escr 55 3º Prç Floriano..... 22-0568
Canabarro de Carvalho Edmundo dr r
92 3º Copacabana 27-3610
Canabarro Lucas Rube tte r 70 6º Passeio..... 22-5671
Canabarro Reichardt H adv escr
103 3º s 5 Av R Branco 23-0893
Canabarro Reichardt H dr r 142 Benj Constant.... 25-1130
Canadá Commissario Commercial do Governo
7 8º s 802 Prç Mauá..... 23-4025
Canadian Bank of Commerce The
Rêde particular 63/7 Av R Branco..... 23-1645
Canalini Gino armz 238 Pacheco Leão..... 26-2266
Canarasa Antonieta r 153 Av Mem Sá..... 22-7904
Canarinho José Alves despach 343 S Pedro..... 24-6826
Canario A P Marques med cons 63 1º S José..... 22-0010
Canario A P Marques med r 598 Barata Ribeiro... 27-2523
Canario Julia r 203 Toneleros..... 27-5359
Canario Narciso Joaquim vva r 168 c 11 S Clemente 26-3943
Canavarro Julio gen r 581 Barata Ribeiro..... 27-1049
Canavarro Pereira Isaura r 388 Prç Mar Deodoro.. 28-1536
Canavarro Pereira Olavo adv escr 102 1º Rosario... 23-3819
Canavarro Pereira Olavo dr r 129 Demetrio Ribeiro 26-0197
Canazio Enrico joalh 40 Prç Tiradentes..... 22-5989
Canazio Enrico r 284 Pr Botafogo..... 26-2369
Cancella M F marcen 51 Senhor Passos..... 24-3605
Cancella & Moreira mov 91 Senhor Passos..... 24-4206
Cancio Rodolpho escr 22 1º S Pedro..... 23-5634
Cancio Rodolpho r 27 Tarumã..... 26-0924
Candal Julio F 25 Tv Sta Rita..... 23-3798
Candau Josephine r 36 1º Taylor..... 22-7883
Candau Marcolino dr r 33 Prof Gabizo..... 28-9090
Candeias José Silveira açoug 26 Alvaro Ramos..... 26-2909
Candida Geraldo r 199 Arist Lobo..... 28-9268
Candida Paula r 43 1º Senado..... 22-5727
Candido de Andrade B med cons
47 1º s 14/8 Quitanda 23-4243
Candido de Andrade B dr r 175 2º Alex Ferreira.. 26-1858
Candido Augusto Fernandes armz 127A Bella..... 28-2526
Candido José Marianno r 176 Cattete..... 25-4441
Candido de Oliveira Arnaldo dr r
123 Demetrio Ribeiro 26-1257
Candiota Adelia Guimarães r 814 C Bomfim..... 28-4663
Candiota & Assis archit
137 10º s 1009 Av R Branco 23-4148
Candiota Orolivel r 155 Bulhões Carvalho..... 27-1517
Candiota & Sá eng archit e constr
111 6º s 606 Av R Branco 23-0755
Candiota Sebastião 39 S José..... 23-0441
Caneca Alcides r 175 Alexandre Ferreira..... 26-3879
Caneca Virgilio dr r 1 Quinta..... 28-5327
Caneco José Soares r 35 Lucio Mendonça..... 28-1802
Canéco Julio Soares r 148 Livramento..... 24-4660
Caneco Vicente Santos r 50 Clovis Bevilacqua..... 28-1131
Canejo João Francisco r 26 S Frco Xavier..... 28-2303
Canella F escr 21 1º Tv Ouvidor..... 23-4962
Canella Francisco r 229 B Guaratiba..... 25-2192
Canellas Augusto Dias da Cruz r 1251 C Bomfim... 28-5590
Canellas José Teixeira tintur 144 Anna Nery..... 28-9280
Canellas Noemia r 251 2º Riachuelo..... 22-7988
Canellas Ramalho & C cereaes 90 Acre..... 23-3034
Caneppa Victorio tte r 45 Ty Eurycles Mattos..... 25-3063
Canetta Margherita r 55 Prç Floriano..... 22-6767
Canetti Haim tapetes 197 Av R Branco..... 22-3267
Canetti Haim r 32 Paul Redfern..... 27-2604
Cangi João chap 160 3º s 1 Ouvidor..... 22-3424
Canha & C cambio 8 Av R Branco..... 23-3014
Canha & C cambio 5 Av R Branco..... 23-4912
Canilhas J r 283 Gen Bruce..... 28-5671
Canio Andrade & C serr 194 Fonseca Telles..... 28-2187
Canizio & Irmão Manoel nickel 63 Conceição..... 24-0935
Canna Brasil Manoel dent gab
37 12º s 1212 Alvaro Alvim 22-8677
Cannabrava Elpidio M adv escr 9 3º s 2 Tv Ouvidor 23-0119
Cannarozzo Luiz r 327 Marq Sapucahy..... 22-2398
Canno Annita modista 110 1º Av Gomes Freire.... 22-1103
Cannone Santullo peixe fresco
Merc Municipal r XI 12/6 23-0221
Cannone Santullo r 146 Prof Gabizo..... 28-7020
Cansado Conde J r 196 C Bomfim..... 28-6197
Cantanhede & C Almeida L dr r 170 Marq Abrantes 25-4184
Cantanhede Cesar r 19 c 8 Thereza Guimarães..... 26-4065
Cantanhede Filho Luiz r 113 c 4 Siqueira Campos 27-0464
Cantanhede R Moniz dent 36 S João Baptista..... 26-0129
Cantão Virgilia r 64 Arnaldo Quintella..... 26-3512
Cantella Aquilina r 399 Mariz Barros..... 28-7798
Cantelmo Lina r 172 C Bomfim..... 28-5663
Cantição da Silva José r 108 Pereira Nunes..... 28-4306
Cantisano Antonio alfaiat 113 1º Republ Perú..... 22-5612
Cantisano Antonio r 189 1º Senado..... 22-6281
Cantisano Pedro ferrag 285 Pereira Nunes..... 28-2173
Cantizano Matteo ferrag 1083 B Mesquita..... 28-3527
Canto J B dr r 322 Pr Botafogo..... 26-3145
Canto Rodrigues Maria r 21 Tv S Vicente..... 28-9771
Canton & Reile typogr 3A Prç Vieira Souto..... 22-9260
Cantuaria Guimarães M V r 21 Prof Alfredo Gomes 26-4069
Canuto Abreu dr r 60 Delgado Carvalho..... 28-3456
Capanema Gustavo dr r 125 6º Copacabana..... 27-0863
Capanema Luiz r 6 Tv S Vicente Paula..... 28-3403
Capanema de Souza Silvio dr r 109 Bernard Campos 29-2333
Caparica Americo dr r 103 2º Paulo Frontin..... 22-7804
Capecchi Reynaldo r 292 Mundo Novo..... 26-0921
Capeleiro João Matheus 147 Marq Abrantes..... 25-3990
Capella A bar 30 Lg Lapa..... 22-3493
Capelle Kurt med cons 33/7 13º s 1301 Alv Alvim 22-1717
Capelle Kurt dr r 139 Ld Ascurra..... 25-3453
Capeller Boris r 14 Muniz Barreto..... 26-0889
Capelli Julio r 9 1º Av Passos..... 22-6764
Capellinha da Sé café 14 Lg José Clemente..... 22-0922
Capello Novello & Panaro quit
Merc Municipal r XIV 44/6 23-0325
Capistrano & C G escr 6B Av Mar Floriano..... 24-3644
Capistrano & C G calç 94 Costa..... 24-2805
Capistrano Guilherme Martins r 32 Joaq Tavora.... 29-1991
Capistrano Pereira S med cons
15A 6º Alcindo Guanabara 22-8868
Capital A
Rêde particular 102 Av R Branco..... 22-9910
Capone Temistocles repr escr 71 sb Candelaria..... 23-3248
Capperfield Getta r 146 2º Av Henr Valladares... 22-4306
Cappuccini & C tintas 172 Alfandega..... 24-3347
Cappuccini Leonidas r 36 Alvaro Chaves..... 25-0257
Capretti Genny r 71 Corrêa Dutra..... 25-2413
Caprichosa A calç 9 loja 4 Ramalho Ortigão..... 22-2863
Caprichosa A tintur 68 Sen Pompeu..... 24-1516
Capriglione Luiz dr r 71 Jard Botanico..... 26-2314
Capriglione Luiz Amadeo med cons 60 3º Quitanda. 23-0475
Caprio Camillo Renato r 463 Uruguay..... 28-3167
Capucarin Leia r 48 Joaq Silva..... 22-7481
Caputo Filho Pedro r 195 c 5 Alvaro Ramos..... 26-2751
Capy Aimée r 54 Visc Ouro Preto..... 26-4164
Caracas Raul de escr 168 Av Mar Floriano..... 24-4040
Caram Demetrio r 481 Prud Moraes..... 27-3684
Caramellos de Luxo Busi 160 Sen Pompeu..... 24-1042
Caramurú Gonçalves Ottylia r 24 1º Ev Veiga..... 22-9040
Carapebús F r 149 Silv Martins..... 25-0795
Caravelli Alberto dr r 126 Acarahy..... 27-2365
Carbó Rafaela r 68 1º S José..... 22-8591
Carbone Januario r 23 Tv Paz..... 28-1495
Carbonell José M r 572 Visc Pirajá..... 27-5658
Cardador Julio r 45 Pontes Corrêa..... 28-3561
Cardi Olga r 29 Campos Salles..... 28-6310
Cardia J sedas 22 Ledo..... 22-3822
Cardia Rogerio r 165 Sá Ferreira..... 27-5587
Cardille Filho J dr r 89 Desemb Isidro..... 28-2992
Cardillo Filho Joaquim adv escr
59 2º s 8/11 Quitanda 23-5568
Cardim Amelia Amazonas r 674 c 9 C Bomfim.... 28-6351
Cardim Elmano Gomes dr r 405 Av Pasteur..... 26-0695
Cardim R r 9 Octavio Corrêa..... 26-1623
Cardim Walter Gomes dr r 101 Ramon Franco..... 26-2618
Cardinale & C matriz 38 Sen Euzebio..... 24-3714
Cardinale & C r 27 Salv Corrêa..... 27-3340
Cardoni Ida r 60 1º Corrêa Dutra..... 25-2594
Cardoso A mech 72 Carlos Sampaio..... 22-3585
Cardoso A Teixeira boteq 327 Sacc Cabral..... 24-0904
Cardoso Abiud r 15 Marques..... 26-3235
Cardoso Adão estabulo 24 B Bom Retiro..... 29-1748
Cardoso Adaucto Lucio adv escr
7 12º s 1212 Prç Floriano 22-3413
Cardoso Adaucto Lucio dr r 26 Visc Pirajá..... 27-1436
Cardoso Adaucto Lucio dr r 210 c 8 Toneleros.... 27-5859
Cardoso Agostinho café 37 D Romana..... 29-4541
Cardoso Alberto leiteria 271 Sto Christo..... 24-0469
Cardoso Alberto Joaquim autom Visc Pirajá..... 27-4240
Cardoso Alvaro dr r 33 Av Maracanã..... 28-6931
Cardoso Ambrosio r 50 Castro Alves..... 29-1380
Cardoso Amelia r 45 1º Cattete..... 25-1876
Cardoso Amelia r 60 C Irajá..... 26-3584
Cardoso Americo José r 36 Ferreira Vianna..... 25-2452
Cardoso Americo Martins mov 161 B S Felix..... 24-2859
Cardoso de Amorim L dr r 65 Av Exercito..... 28-1598
Cardoso Angelino José r 102 B Itapagipe..... 28-2183
Cardoso Antonio r 3 2º Leopoldo Froes..... 22-4457
Cardoso Antonio r 696 S Miguel..... 28-9245
Cardoso Antonio Martins dr r 96 c 9 Hadd Lobo... 22-0185
Cardoso Antonio da Motta r 15 Moreira Sampaio... 29-3710
Cardoso Antonio R despach 47 1º Buenos Aires.... 23-0345
Cardoso Antonio Sarmento r 1982 Av Suburbana... 29-4851
Cardoso Aristhéa r 16 Palmeiras..... 26-2439
Cardoso Arthur L r 71 Affonso Penna..... 28-5759
Cardoso Aurelio r 164 1º Prç Mar Deodoro..... 28-7511
Cardoso Augusto A carpint 254 Gen Polydoro..... 26-1373
Cardoso Basilio r 153 Carvalho Alvim..... 28-2572
Cardoso C r 32 Pereira Nunes..... 28-2340
Cardoso C F r 574 B Torre..... 27-4039
Cardoso & C J A P camis 146 Ouvidor..... 22-8060
Cardoso & C Joaquim da Silva 248 Cattete..... 25-0605
Cardoso & C Thomaz commissões
21 2º s 5 Bethencourt Silva 22-1784
Cardoso Cabral Tito V r 90 Visc Figueiredo..... 28-2912
Cardoso Carlos r 58 Prof Gabizo..... 28-3542
Cardoso Carlos F r 14 Angelo Agostini..... 28-3398
Cardoso Carlos J I r 40 Bambina..... 26-2344
Cardoso Carlota Colucci r 195 Laranjeiras..... 25-2312
Cardoso Casemira r 130 c 11 Alexandre Ferreira... 26-4027
Cardoso de Castro Enéas r 191 Visc S Vicente.... 28-0249
Cardoso de Castro Mario A dr r 18 Pareto..... 28-6285
Cardoso Cerqueira A J r 202 Almte Cochrane..... 28-1198
Cardoso Clodomir dr r 292 Prud Moraes..... 27-0071
Cardoso Costa João dr r 453 Av Pasteur..... 26-0850
Cardoso Curvello Manoel r 147 c 69 S Clemente... 26-3532
Cardoso Demosthenes r 49 Visc Sta Isabel..... 28-5193
Cardoso Djanira r 336 Cattete..... 25-4275
Cardoso Dulcidio r 20 Marq Valença..... 28-4648
Cardoso E r 57 Cons Lafayette..... 27-4256
Cardoso Ernani F 233 Cel Rangel..... 29-8012
Cardoso Ernani Figueiredo adv escr 131 Uruguayana 23-3966
Cardoso Eulino r 51 Itacurussá..... 28-0617
Cardoso Fausto med cons 7 4º s 412 Prç Floriano.. 22-0537
Cardoso Fausto dr r 41 Prud Moraes..... 27-4255
Cardoso Felicissimo maj r 25 Pereira Siqueira..... 28-2601
Cardoso Felippe dr r 674 c 17 C Bomfim..... 28-8362
Cardoso Filho Alexandre r 82 Jaraguá..... 28-5667
Cardoso Filho & C A couros 52 1º Buenos Aires.... 23-5062
Cardoso & Filhos fund 184 Bento Lisboa..... 25-0672
Cardoso Fonte dr r 159 Sen Vergueiro..... 25-2901
Cardoso Fonte Carolina M r 396 Pr Botafogo..... 26-1288
Cardoso Francisco Paes Barreto r
1491 Av Epitacio Pessoa 26-3548
Cardoso Francisco Paiva fund 10 B S Felix..... 24-0011
Cardoso & Fumo tecidos de arame
Armazem 102 Buenos Aires..... 23-4230
Cardoso Guimarães Laurentino papel 244A Vol Patria 26-2944
Cardoso Henrique tte r 136 Andrade Neves..... 28-8868
Cardoso Henrique José r 104 Visc Abaeté..... 28-4027
Cardoso Hernani offic 94 4º s 4 7 Setembro..... 22-1790
Cardoso Hevothildes r 299 Uruguay..... 28-3207
Cardoso Hilda Passos r 55 Coelho Netto..... 25-3684
Cardoso Hortensia r 66 Pires Almeida..... 25-1416
Cardoso Humberto dr r 10 Custodio Serrão..... 26-1653
Cardoso Humberto Fridolino r 585 Laranjeiras..... 25-0990
Cardoso Illydio r 9 Buarque Macedo..... 25-3498
Cardoso Iria F r 44 Av 28 Setembro..... 28-6916
Cardoso & Irmão Antonio carv 6 S Frco Prainha.... 24-6733

"CALDEIRÃO BRASIL" "OITAVA MARAVILHA"
RICARDO MACHADO, 2 — 28-9000
— EM TODAS AS LOJAS DE FERRAGENS —
Typo aluminio reforçado
Almoço em 20 minutos! Economisa 100 %
FUNCCIONA COM QUALQUER FOGO

ANNUNCIE NA LISTA DE ASSIGNANTES

FOGÕES A GAZ

Vendem-se a PRESTAÇÕES

RUA REPUBLICA DO PERU', 93.. TEL. 22-7620
" TEIXEIRA SOARES, 38..... " 28-3008
" COPACABANA, 627 ..... " 27-0378
" ARISTIDES CAIRE, 11..... " 29-4667
" MARQUEZ DE ABRANTES, 3 " 25-0595

Cardoso Isolina r 234A B Mesquita..... 28-9180
Cardoso Israel flores loc 33 Prç Olavo Bilac..... 23-3528
Cardoso Izabel Maria r 234 1º Senado..... 22-7468
Cardoso J r 16 Visc Itamaraty..... 28-6494
Cardoso J C alfaiat 42 1º Ourives..... 23-3801
Cardoso J Gomes mach cost 97 7 Setembro..... 22-3788
Cardoso J Gomes r 94 Joaq Murtinho..... 22-7330
Cardoso J da Silva typogr 107 Costa..... 24-2628
Cardoso Jesuino ministro r 372 Marq S Vicente.... 27-0528
Cardoso Joanna r 122 Ibituruna..... 28-1456
Cardoso Joanninha r 161 Bento Lisboa..... 25-3104
Cardoso João carv 32 Vieira Fazenda..... 23-1510
Cardoso João Christovão dr r 12 16 Novembro..... 27-2031
Cardoso João Ferreira garrafas 39 Constituição..... 22-1051
Cardoso João Jesus r 31 Rego Lopes..... 28-1434
Cardoso João Silvestre r 34 2º Constituição..... 22-6556
Cardoso Joaquim de Abreu r 291 S Clemente..... 26-4158
Cardoso Joaquim Alves Ferreira r
732 Av Delphim Moreira 27-2617
Cardoso Joaquim Aurelio r 390 Gonzaga Bastos.... 28-3300
Cardoso Joaquim Marques adv escr
47 2º s 18 Quitanda 23-3280
Cardoso Joaquim Pinto bomb 35 B S Felix..... 24-0009
Cardoso José Carvalho dr cons 55 8º Prç Floriano.. 22-8305
Cardoso José Leandro r 198 Vol Patria..... 26-2495
Cardoso José Teixeira r 68 Ladislau Netto..... 28-8758
Cardoso José Vieira 105 Moraes Silva..... 28-2784
Cardoso Julia Machado r 118 2º Buenos Aires..... 23-5605
Cardoso Junior Elias dr r 133 2º Riachuelo..... 22-8195
Cardoso Jurandyr r 110 2 Dezembro..... 25-0320
Cardoso Leonidas adv escr 23 1º Buenos Aires..... 23-5518
Cardoso Licinio vva r 254 Vol Patria..... 26-1260
Cardoso & Lopes café 422 Fig Mello..... 28-2475
Cardoso & Lopes A quit 10 Gomes Braga..... 28-8403
Cardoso Luiz vva mar r 216 Visc Pirajá..... 27-0615
Cardoso M R commissões 183 2º Alfandega..... 24-1605
Cardoso M S r 41 Alberto Siqueira..... 28-7219
Cardoso Machado 118 Sen Furtado..... 28-2403
Cardoso Maltez Arthur r 20 Maj Avila..... 28-3952
Cardoso Manoel Gomes armz 46 Ld João Homem... 24-0708
Cardoso Manoel S saccos 39 Cons Saraiva..... 23-4814
Cardoso Maria r 254 1º Cattete..... 25-3188
Cardoso Maria Duarte r 76 Joaquim Tavora..... 29-4550
Cardoso Maria José r 263 3º Gen Caldwell..... 22-5942
Cardoso Mario Alberto r 291 Carmo Netto..... 22-5227
Cardoso Martins & C commissões 29 1º Ourives.... 23-5102
Cardoso Martins Maria Emilia r 116 2º Pr Flamengo 25-0767
Cardoso Martins Waldemar r 94 8º Copacabana.... 27-2766
Cardoso de Menezes Filho A r
21 8º Prç Duque Caxias 25-1702
Cardoso de Menezes Octavio mach escrev
113 Visc Inhauma 23-1566
Cardoso Minervino marcen 1332 Uranos..... 29-6742
Cardoso & Motta Ltda garage 75 Pedro Alves..... 24-2018
Cardoso & Motta Ltda transp 190 Quitanda..... 23-4411
Cardoso Nelson dr r 31 João Alfredo..... 28-8891
Cardoso Nilo Esteves leil 163 Buenos Aires..... 24-5096
Cardoso O escr 54 S Pedro..... 23-4914
Cardoso Oldemar Gonçalves r 83 Euclydes Cunha.... 28-5261
Cardoso Oliveira A r 18A Ld Tabajaras..... 27-1810
Cardoso de Oliveira Arthur tabell 40 Buenos Aires 23-5218
Cardoso de Oliveira J M embaix r 64 Gen Dionysio 26-1659
Cardoso Orlando dr r 24 B Homem Mello..... 28-7951
Cardoso Orlando dr r 45 Maranhão..... 29-0994
Cardoso Ormond Manoel r 28 Pereira Nunes..... 28-5466
Cardoso P rendas 143 7 Setembro..... 22-1463
Cardoso Pedro armz 18 Sen Pompeu..... 24-2840
Cardoso Pinheiro & C escr e expedição
26 1º Bened Hyppolito 24-6620
Cardoso Pinheiro & C fabr saltos 301 Julio Carmo 22-1504
Cardoso Pinna Antonio r 34 Tv D Mathilde..... 28-4387
Cardoso & Pinto carplnt 31 Pedro Americo..... 25-2372
Cardoso & Pinto 43 Reg Feijó..... 24-3692
Cardoso Plinio Paes Barreto capt r
149 c 2 Frei Velloso 26-4194
Cardoso Porto Weber r 5 2º Belfort Roxo..... 27-3278
Cardoso R r 39 c 16 Carvalho Alvim..... 28-9691
Cardoso Raul L r 45 Sen Furtado..... 28-0406
Cardoso Roberto r 88 9º Pr Flamengo..... 25-1710
Cardoso Ruy Ribeiro r 292 Prud Moraes..... 27-0071
Cardoso dos Santos Antonio constr
33/5 4º s 128 13 Maio 22-2973
Cardoso & Silva café 255 Fr Caneca..... 22-4550
Cardoso da Silva A escr Prç Christ Ottoni..... 24-3159
Cardoso da Silva A r 18 1º Cons Barros..... 28-5718
Cardoso da Silva Ismael F r 106 Alvaro Ramos.... 26-3543
Cardoso & Silva M moveis 196 Sen Euzebio..... 24-4995
Cardoso Sylvio dr r 59 Caravellas..... 28-5776
Cardoso Thereza Ferreira r 65 Jard Zoologico..... 28-0304
Cardoso Thomaz saccos algodão 166 Itapemerim.... 26-1933
Cardozo Arthur Fernandes gen r 133 1º Riachuelo 22-3389
Cardozo & C instrum musica 88/90 Av R Branco.. 23-5202
Cardozo de Campos Raul r 100A Artistas..... 28-3698
Cardozo & Costa café 10 D Francisca..... 29-3292
Cardozo D S armz 433 Vva Claudio..... 29-4812
Cardozo Garnier Gustavo r 116 c 1 Desemb Izidro.. 28-3477
Cardozo Godoberto adv escr 57 1º s 2 Carmo..... 23-0900
Cardozo H joalh 28 Carioca..... 22-4690
Cardozo João Baptista pad 35 Etelvina..... 29-6014
Cardozo João Martins constr 38 Av Suburbana..... 28-7288
Cardozo José Pereira armz 75 Vva Garcia..... 29-6090
Cardozo Junior Carlos da Costa r
1130 1º Copacabana 27-5111
Cardozo Legéne Paulo med cons
15 4º Alcindo Guanabara 22-0912
Cardozo Loureiro João r 100 Gen Severiano..... 26-3878
Cardozo Manoel Martins borracha 38 Av Suburbana.. 28-7288
Cardozo Manoel Sarmento r
123 2º Min Viveiros Castro 27-5234
Cardozo Maria Santos r 81 Nisia Floresta..... 28-2126
Cardozo Mario dr r 258 Alice..... 25-2491
Cardozo de Mello Luiz desp escr 341 1º Gen Camara 24-1891
Cardozo de Sá Manoel quit 85 Chaves Faria..... 28-9483
Cardozo Victorino r 357 Fig Mello..... 28-8158
Carelli & C N offic mechan 113 Livramento..... 24-5343
Carelli Domingos offic mechan
97A Viscond Pirassinunga 22-8734
Carelli Marietta r 339A Riachuelo..... 22-7052
Careta adm red e offic 383 Fr Caneca..... 22-3721
Carey Reginald S r 17 Paul Redfern..... 27-5364
Carey W O r 106 Xavier Silveira..... 27-2539
Caria & Franco calç 47 Lavradio..... 22-4059
Carihé da Rocha Francisco r 51 Alzira Brandão.... 28-0348
Carihé da Rocha José dr r 51 Alzira Brandão.... 28-0348
Caridade Antonio Dias quit 59 Ennes Souza..... 28-4211
Caridade & Dias café 2 Bento Cardoso..... 29-6650
Caridade Manoel R Silva banhos 27 Av Passos..... 22-9250
Cariello & Irmãos armz 557 S Christovão..... 28-6163
Cariello João metaes 87A Freo Eugenio..... 28-5331
Carijó Armando de Moura r 7 Pires Almeida..... 25-1511
Carijó Elisa Carrão de Moura r 1094 1º Copacabana 27-1273
Carinhas & C Ltda 26/8 Visc Gavea..... 24-5429
Carino Vicente adv escr 14 1º S José..... 23-3818
Carino Vicente dr r 173 Borda Matto..... 28-4346
Carl Yohannes Hermann r 212 Miguel Paiva..... 22-6968
Carli M Antonietta r 61 Urbano Santos..... 26-4299
Carlier Daniel r 789 Almte Alexandrino..... 22-0885
Carlizzi Mario ferro 51 Andrade Pertence..... 25-0289
Carlo Erba S A Agencia prep chimicos
131 3º Av R Branco 23-4667
Carlo Isaias r 3 2º Visc R Branco..... 22-8635
Carlos Affonso & C armar 138 S Pedro..... 23-3947
Carlos Conteville & C
Vide Casa Conteville
Secção Lee e Escriptorio 96/8 Alfandega..... 23-3824
Balcão Ferragens 96/8 Alfandega..... 23-5598
Officinas Balanças 14/6 Gothemburgo..... 28-6975
Carlos Alberto Alves armz 88 Maia Lacerda..... 22-4287
Carlos Arlindo vva gen r 19 Mearim..... 28-9078
Carlos Barbosa Pinto repres 49 1º Th Ottoni..... 23-3629
Carlos Helvecio A r 891 24 Maio..... 29-1478
Carlos J r 236 Jard Botanico..... 26-3410
Carlos Jaimovich moveis 104 Cattete..... 25-2650
Carlos Kiehl dr r 646 Copacabana..... 27-1004
Carlos Luiz dent 5 3º Ourives..... 22-0125
Carlos Maximiliano dr r 27 Buarque Macedo..... 25-3473
Carlos Pereira & C sabões 31 Guarapuava..... 28-7431
Carlos Pires & Miranda alfaiat 160 1º Ouvidor.... 22-6889
Carlos da Silva dr r 15 S Raphael..... 28-6688
Carlos da Silva Araujo & C
Escriptorio 22 2º Mercado..... 23-2509
Drogaria e Deposito 60 Carmo..... 23-4205
Fabrica 201 Paulo Araujo..... 29-1683
Carlos & Silveira commissões 162 Senhor Passos.... 24-1677
Carlos Wehrs & C musica 153 Ouvidor..... 22-9335
Carlson Oscar A R r 176 Pereira Silva..... 25-1724
Carmen Lucia r 150 Av Ataulpho Paiva..... 27-3579
Carmine Cupolillo quit 454 B Mesquita..... 28-7559
Carmo A r 288 Visc Pirajá..... 27-4365
Carmo Antonio Augusto joias 61 Av R Branco..... 23-0590
Carmo Augusto r 21 Cantilda Maciel..... 29-4403
Carmo & C cal 524 Sen Euzebio..... 24-0896
Carmo Fernando r 546 c 29 C Bomfim..... 28-8363
Carmo Floripes r 47 2º Buenos Aires..... 23-1289
Carmo José da Silva r 210 Gust Sampaio..... 27-3122
Carmo Luiz Gonzaga r 11 Laranjeiras..... 25-1957
Carmo Maria r 72 Mach Assis..... 25-1686
Carmo Maria Julia r 34 2º Visc Maranguape..... 22-0062
Carmo Mendes & C estaleiro 274 Carlos Seidl..... 28-1339
Carmo Orlando dr r 13 1º Relação..... 22-8407
Carmo Senhorinha Villas Boas r 48 Rezende..... 22-7273
Carmo Zizinha r 185 Av Mem Sá..... 22-9264
Carmo Zulmira r 188 2º Gen Camara..... 24-6633
Carmonel & C Merc Municipal r VI 1/5..... 23-0227
Carnasciali & C Ltda commissões
7 15º s 1511/2 Prç Mauá 23-0434
Carnasciali Tito Livio r 167 Copacabana..... 27-0215
Carnaúba Augusto Vital escr 141 1º 7 Setembro... 22-2520
Carnaval Mario Octavio dr r 120 Victor Meirelles.. 29-0223
Carnaval Roberto dr r 131 Arist Caire..... 29-1948
Carnavale Carmine fructas 112 Almte Alexandrino... 22-4959
Carneiro Adhemar Pinto escr 79 1º S José..... 22-3969
Carneiro Adhemar Pinto r 41 Dr Sá Freire..... 28-0447
Carneiro Adolpho r 68 1º Pr Botafogo..... 25-2239
Carneiro Albano r 217 c 15 Hadd Lobo..... 28-8755
Carneiro Amadeu José r 527 Uruguay..... 28-4654
Carneiro Andrade Daniel David r
253 Av Paulo Frontin 22-2980
Carneiro Antonio F r 160 5 Julho..... 27-1465
Carneiro Antonio Ferreira r 62 B Bom Retiro..... 29-1237
Carneiro Arthur r 48 Av Carlos Peixoto..... 26-0593
Carneiro & C commissões 19 4º s 12 Gen Camara.. 23-3762
Carneiro & C A M mach 16 1º Senhor Passos..... 23-3569
Carneiro & C Assad escr 16 S Bento..... 23-3087
Carneiro de Campos Luiz Felippe dr r
261 Joaq Murtinho 22-7039
Carneiro Carlos comte r 99 Annibal Mendonça..... 27-4949
Carneiro Carlos r 16 Araujo Penna..... 28-5103
Carneiro de Castro Brasilio cel r 188 Visc Pirajá.. 27-3141
Carneiro Clarindo Soares r 64 Paulino Fernandes... 26-4489
Carneiro da Cunha A Solano dr r 27 Menna Barreto 26-0481
Carneiro da Cunha Caio vva r 191 12 Maio..... 27-0614
Carneiro da Cunha F P dr escr 85 Buenos Aires... 23-2205
Carneiro da Cunha F P dr r 34 Xavier Silveira.... 27-1222
Carneiro da Cunha Honorio Hermetto dr r 23 Cascata 28-2550
Carneiro da Cunha J Th dr r 54 Radmaker..... 28-1713
Carneiro da Cunha João Severiano dr r
21 Visc Caravellas 26-1560
Carneiro da Cunha Luiz Solano r 33 Pinh Guimarães 26-3802
Carneiro da Cunha P B r 61 5º Bolivar..... 27-5903
Carneiro da Cunha Ruy dr r 28 Custodio Serrão.... 26-1851
Carneiro da Cunha Waldemar dr r 273 Humaytá.... 26-0344
Carneiro D r 376 Monte Alegre..... 22-0299
Carneiro Daniel dr r 26 Moura Brito..... 28-7170
Carneiro Dias Joaquim r 24 Ant Basilio..... 28-3812
Carneiro Domingos Alves r 186 S Dezembro..... 28-4753
Carneiro Ernesto med cons 11 1º Quitanda..... 22-8862
Carneiro de Farias Milton r 97 c 1 Sen Furtado.. 28-4317
Carneiro Felippe José r 12 Visc Caravellas..... 26-0348
Carneiro Filho José r 82 Jorge Rudge..... 28-6960
Carneiro da Fontoura Manoel Lopes vva r
523 Uruguay 28-0503
Carneiro Geraldes Silva Margarida r
134 Garcia d'Avila 27-4391
Carneiro Homero dr r 138 Mattoso..... 28-3909
Carneiro Homero Cirne r 24 Tv Silva Castro..... 27-2194
Carneiro Horacio Barboza r 97 C Baependy..... 25-4039
Carneiro Hugo Ribeiro dr r 81 Fig Magalhães..... 27-2521
Carneiro Isaac Paulo r 23 Tv Leandro..... 26-3243
Carneiro J dr r 294 Pr Botafogo..... 26-4117
Carneiro José r 69 Araujo Penna..... 28-1694
Carneiro José r 4 2º Pedro I..... 22-5387
Carneiro José João Martins r 174 Mar Cantuaria... 26-1802
Carneiro José Martiniano r 45 c 25 B Petropolis... 28-6933
Carneiro José Santos r 132 Pereira Nunes..... 28-1229
Carneiro Justino adv escr 85 1º Buenos Aires..... 23-3189
Carneiro Justino dr r 18 Alexandre Ferreira..... 26-0639
Carneiro Juvenal vva r 57 Prof Gabizo..... 28-5690
Carneiro de Lacerda J dr r 140 Humaytá..... 26-0410
Carneiro Leão Godofredo dr r 27 Urandy..... 26-2587
Carneiro Leão Joaquim dr r 311 c 48 Uruguay..... 28-9489
Carneiro Leão José r 16 c 7 Hermenegildo Barros.. 25-0504
Carneiro Levi adv 54 2º Ouvidor..... 23-5672
Carneiro Luiz Paulo r 211 Sorocaba..... 26-3257
Carneiro Luz Antonio r 197 Bom Pastor..... 28-7496
Carneiro Manoel da Silveira r 98 Mar Trompowsky 28-0259
Carneiro Manoel Teixeira armz 366 Demetrio Ribeiro 26-1416
Carneiro & Martins cereaes 3 S Bento..... 23-0414
Carneiro & Martins cereaes Merc Munic r X 50/2.. 23-3643
Carneiro de Mendonça Adolpho r 35 Mach Assis.... 25-3383
Carneiro de Mendonça Alberto r 92 c 21 Cattete... 25-3351
Carneiro de Mendonça Fabio med cons
33/7 10º s 1107/9 Alv Alvim 22-0403
Carneiro de Mendonça H r 15 Visc Caravellas..... 26-3863
Carneiro de Mendonça João B r 16 Frei Leandro... 26-4096
Carneiro de Mendonça Marcos r 189 Marq Abrantes 26-2208
Carneiro de Mendonça Roberto capt r
124 Garcia d'Avila 27-2773
Carneiro Miguel cel r 464 Pr Botafogo..... 26-3294
Carneiro Monteiro Adelina r 65 Pires Almeida..... 25-3657
Carneiro Monteiro Armando dr r 1000 Copacabana.. 27-5705
Carneiro da Motta Joaquim r 22 Fig Magalhães.... 27-3505
Carneiro & Neves mad Av Rodr Alves..... 24-1088
Carneiro Nina r 15 3º Visc Maranguape..... 22-8485
Carneiro Octavio r 300 Marq S Vicente..... 27-2904
Carneiro Ondina r 70 Almte Alexandrino..... 22-9528
Carneiro Pacheco A armar 64 Republ Perú..... 22-3158
Carneiro Pedro A dr r 175 B Mesquita..... 28-4946
Carneiro Pereira A commissões 61 Candelaria..... 23-3342
Carneiro Pereira Austricliniano r 49 3º Pires Almeida 25-1869
Carneiro Ribeiro Carlos adv escr 47 2º s 10 Quitanda 23-4559
Carneiro Ribeiro Carlos dr r 78 C Baependy..... 25-0721
Carneiro da Rocha L r 8 3º Pires Almeida..... 25-2156
Carneiro da Rocha Ulysses r 284 B Torre..... 27-0575
Carneiro & Silva armz 1 Dias Barros..... 22-0731
Carneiro da Silva João r 50 S Salvador..... 25-4246
Carneiro Sobrinho J P pianos 341 Av 28 Setembro 28-3228
Carneiro de Souza Syndoro r 145 Candido Gaffrée.. 26-2662
Carneiro Suikire med cons
1/7 5º s 501/2 Lg Carioca 22-0857
Carneiro Suikire dr r 57 Prof Gabizo..... 28-5690
Carneiro Tancredo Ribas r 43 c 5 18 Outubro..... 28-8509
Carneiro Victorino Moreira r 129 Gustavo Riedel... 29-2302
Carneiro Virginia r 32 Desemb Izidro..... 28-7131
Carneiro Vivaldo r 132 Araxá..... 28-5355
Carney Junior J E vva r 2 3º Pacheco Leão..... 26-3499
Carnide Alfredo r 24 2 Dezembro..... 25-2673
Carolis Emanuele r 35 Almte Balthazar..... 25-1765
Carollo & C João offic autom 81 2 Dezembro..... 25-2611
Carone Ibrahim r 210 1º Av Mem Sá..... 22-8074
Carpenter Eduino dr r 44 Sta Carolina..... 28-5629
Carpenter Henrique dent 7 11º s 1105 Prç Floriano 22-3430
Carpenter Henrique dent r 163 Av Rainha Elisabeth. 27-3715

PIANOS ESSENFELDER — VENDAS A PRAZO LONGO —
CASA CARLOS WEHRS
—o—
RUA CARIOCA, 47 TELEPHONE 22-4315 OFFICINAS DE CONCERTOS E AFINAÇÕES

Gillette-PROBAK-VALET

LAMINAS E NAVALHAS-TEL. 22-0013

Carpenter Luiz Frederico S escr 117 3º s 319 Av R Branco 23-5684
Carpes Guimarães Clotilde r 104 3º Min Viv Castro 27-3642
Carpinetti & C Ltda H C prod chim 171 S Freo Xavier 28-6032
Carpintaria Atlantica 107 Siqueira Campos 27-0460
Carpintaria e Marcenaria Moreira 259 Gen Camara 24-6073
Carpintaria Moderna 470 Leopoldina Rego 29-6055
Carpintaria da S A Serraria Moss officinas 148 B S Felix 24-2140
Carpintaria Sta Clara 89 Sta Clara 27-2993
Carpintaria Sta Cruz 46 Castro Alves 29-1453
Carqueja Baldomero r 152 Av Atlantica 27-4081
Carqueja Maria Deolinda Andrade r 406 Mariz Barros 28-7393
Carqueja Moacyr de Andrade dr r 37 S João 29-0628
Carracena Oliveira & C louças 25 Carioca 22-4751
Carrano Carlos biscoitos 69 Camerino 24-3218
Carrão Halbout vva r 57 B Petropolis 28-1300
Carrapatoso Antonio Lemos r 166 André Cavalcanti 22-8372
Carrasco Selma r 76 Russell 25-0845
Carrazedo Anna vva r 331 Sta Alexandrina 28-8355
Carregador 8 da Leopoldina 24A Cel Brandão 28-7342
Carregador 44 E F C B 95 Cajueiros 24-1158
Carregador nº 1 da E F C B 32 Marcilio Dias 24-3491
Carregador nº 10 da Leopoldina 314 Fig Mello 28-6030
Carregal Eurico da Costa r 1447 Uranos 29-6061
Carregal João r 44 Andr Pertence 25-3927
Carregal João Cruz corret Rêde particular 33 S Pedro 23-2024
Carreira Augusto couros 108 Senhor Passos 24-2934
Carreira & Duarte saccos 33 Vieira Fazenda 23-1508
Carreira João L r 19A Garcia Redondo 29-3631
Carreira Junior J bicycl 36 Visc Maranguape 22-1472
Carreira Junior J r 488 Pr Botafogo 26-1677
Carreira Manoel alfaiat 106 1º Republ Perú 22-4276
Carreira de Sá Antonio café 178 S Clemente 26-1328
Carreiro Annibal r 115 Constante Ramos 27-3790
Carreiro & C J A ferrag 9/11 Prç João Pessoa 22-0176
Carreiro & C Ltda J E armz 12 Mercadores 23-4381
Carreiro Ernesto r 11 Maria Amalia 28-2641
Carreiro & Irmão 128 Invalidos 22-0792
Carrera Eugenio r 45 Villela Tavares 29-2222
Carrera João r 692 c 9 Barata Ribeiro 27-4576
Carriço S F repres 80 1º s 2 Visc Inhauma 23-3845
Carriço Seraphim r 317 Prof Gabizo 28-5495
Carrier Louise r 25 6º Candido Mendes 25-3162
Carrilho Alcidas r 50 Maria Amalia 28-6533
Carrilho Alice r 17 Copacabana 27-4734
Carrilho Alvaro dr r 68 Grajahú 28-5978
Carrilho Elviro desemb r 219 Nascimento Silva 27-3588
Carrilho Heitor med cons 15 2º s 205 Alcindo Guanabara 22-7253
Carrilho Heitor dr r 272 Nascimento Silva 27-5089
Carrilho José Affonso r 286 1º S Pedro 24-3274
Carrilho Oliveira Antonio Felinto guarda livros 19 1º Ty Bellas Artes 22-4653
Carrilho Octavio dr r 80 Frei Pinto 29-3761
Carrozino Pedro bomb 763 C Bomfim 28-2860
Cartolano Aristides r 18 Siqueira Campos 27-4883
Cartonagem Luzo Americana Ltda 137 Invalidos 22-3815
Cartonificio Perfex 60 Lopes Souza 28-5891
Cartorio Maritimo 70 1º Quitanda 23-3064
Cartorio 1º Officio Protesto de Letras 39 1º S Pedro 23-2529
Cartorio 2º Officio Protesto de Letras 43 1º Ouvidor 23-2517
Cartorio 3º Officio Protesto de Letras 26 1º Gen Camara 23-1476
Cartorio 6º Officio Registro Immoveis 49 1º Carmo 23-1245
Carú Eduardo mach 44A Riachuelo 22-8130
Carughi Alice r 42 c 2 Coelho Netto 25-1188
Caruso Alexandre Manna r 564 Cand Oliveira 28-6135
Caruso & C confeit 1 2 Abril 29-8263
Caruso D Vassallo cinemat 7 3º s 303 Prç Floriano 22-8499
Caruso D Vassallo r 67 Domicio Gama 28-1772
Caruso Domingos loter 87 1º S José 22-7411
Caruso Domingos 125 Av R Branco 23-5540
Caruso Domingos marchante 28 5º s 5 Mayrink Veiga 24-6419
Caruso Domingos r 3 Prof Gabizo 28-1730
Caruso Domingos r 465 Mariz Barros 28-1747
Caruso Domingos r 41 Felix Cunha 28-0989
Caruso Francisco de Assis conego r 120 Victor Meirelles 29-0223
Caruso José r 100 c 5 José Bonifacio 29-3135
Caruso José r 38 Paula Mattos 22-8873
Caruso Vicente r 45 S Freo Xavier 28-0273
Caruso Waldemar med cons 450 1º S Freo Xavier 28-7722
Caruso Waldemar dr r 188 1º Hadd Lobo 28-2780
Carvalhaes A despach escr 76 Rosario 23-0365
Carvalhaes Antonio A A r 539 C Bomfim 28-5288
Carvalhaes Eduardo med cons 37 13º s 1307 Alvaro Alvim 22-4606
Carvalhaes Eduardo dr r 136A c 9 Vol Patria 26-0091
Carvalhal A G r 57 c 3 Adolpho Motta 28-8645
Carvalhal Alberto Jorge capt tte r 90 Maria Quiteria 27-3344
Carvalhal & C 132/4 S Pedro 23-2828
Carvalhal & C faz 130/4 S Pedro 23-3316
Carvalhal & C roupas brancas 132 1º S Pedro 23-3891
Carvalhal & C syndicos de Figueiredo & Coelho armar 147 Uruguayana 24-0068
Carvalhal & C syndicos de Mufarrej & C 30 Siqueira Campos 27-1803
Carvalhal Jovino Jorge vva dr r 27 Raymundo Corrêa 27-0245
Carvalhal Luiz med cons 40 1º Gonç Dias 22-7579
Carvalhal Luiz Jorge dr r 20 Fernando Ozorio 25-1375
Carvalhal Paulo r 405 Hadd Lobo 28-4312
Carvalho A r 23 c 8 Getulio 29-1641
Carvalho A Carlos de dr r 155 S Clemente 26-0807
Carvalho A E r 611 24 Maio 29-0301
Carvalho A M escr 46 Bispo 28-5506
Carvalho A M r 73 Pires Almeida 25-4428
Carvalho A M r 143 Hadd Lobo 28-2371
Carvalho Abilio r 17 Esmeraldino Bandeira 29-0930
Carvalho Abilio dr r 39 Maria Eugenia 26-1995
Carvalho Abilio José r 577 Laranjeiras 25-4463
Carvalho Abilio Pinto r 21 Natalina 28-2990
Carvalho Adelaide r 427 Mariz Barros 28-6405
Carvalho Adelina r 30 1º Carioca 22-6759
Carvalho Adelino L r 69 Assumpção 26-2881
Carvalho Adhemar Valerio adv eser 166 4º Uruguayana 23-2564
Carvalho Adherbal r 53 Araripe Junior 28-2569
Carvalho Adriano Baptista escr 36 1º Candelaria 23-2814
Carvalho Adriano Baptista r 88 Gurupy 28-3459
Carvalho Adriano Vaz 54 Carioca 22-0092
Carvalho Adriano Vaz r 88 6º Pr Flamengo 25-3545
Carvalho Affonso modas 7 Leopoldo Froes 22-4056
Carvalho & Affonso carpint 155 Sen Pompeu 24-6654
Carvalho Agenor commissões 101 5º s 3 1º Março 23-5003
Carvalho Albano Fernandes r 1 Ty Sto Expedito 27-5034
Carvalho Albano Santos r 87 1º Lapa 22-5364
Carvalho Alberto corret 85 5º s 30 1º Março 23-4330
Carvalho Alberto r 91 Martins Lage 29-4331
Carvalho Alberto r 52 Maia Lacerda 22-0840
Carvalho Alba Marcellino r 25 Honorio 29-1974
Carvalho Alcêo dr r 74 2º Ayres Saldanha 27-0465
Carvalho Alexandrina r 243 1º Frei Caneca 22-0026
Carvalho Alexandrina r 176 1º Camerino 24-3786
Carvalho Alfredo r 25 Rocha Fragoso 28-6948
Carvalho Alfredo Euclides r 814 B Bom Retiro 28-4240
Carvalho Alice Ribeiro r 145 Corrêa Dutra 25-3222
Carvalho Alvaro r 99 Pinh Machado 25-2738
Carvalho Alvaro cel r 109 1º Av Henrique Dumont 27-4593
Carvalho Alvaro r 171 c 11 Hermengarda 29-1436
Carvalho Alvaro dr r 63 Ladislau Netto 28-8696
Carvalho Alvaro Augusto almte r 20 Leite Ribeiro 29-0225
Carvalho Alvaro Henrique r 48 c 4 Passagem 26-1945
Carvalho Alvaro T Corrêa r 82 Freo Manoel 29-4116
Carvalho Alvimar dr r 11 Desemb Izidro 28-0124
Carvalho Americo dos Santos maj r 150 1º Camerino 24-0552
Carvalho Amphilophio r 82 Filgueiras Lima 29-3087
Carvalho Anizio r 270 1º Av Mem Sá 22-0121
Carvalho Anna Delmira r 129 Av Salv Sá 22-1294
Carvalho Anna Moraes r 61 Carvalho Monteiro 25-0442
Carvalho Antenor G r 38 C Itaguahy 28-0254
Carvalho Antonio dep 60 Bened Hyppolito 24-3622
Carvalho Antonio 46 1º D Gerardo 23-0961
Carvalho Antonio A r 392 1º Laranjeiras 25-0882
Carvalho Antonio Balbino r 18 Alves Brito 28-4616
Carvalho Antonio Domingues mat 358 B Mesquita 28-5806
Carvalho Antonio Ferreira r 70 S João Baptista 26-1116
Carvalho Antonio L M r 57 Leopoldo Miguez 27-2862
Carvalho Antonio Ottoni 212 1º Riachuelo 22-4981
Carvalho Antonio Paes dos Santos r 29 Alexandre Ferreira 26-1523
Carvalho Antonio Rodrigues r 5 2º Av Henr Valladares 22-0749
Carvalho Antonio Rosa r 22 Comte Coimbra 29-6547
Carvalho Antonio Severino r 339 Gen Canabarro 28-7803
Carvalho Antonio Silva dr r 33 Inhangá 27-1628
Carvalho Araujo Bernardo Sayão r 173 Sta Clara 27-5108
Carvalho Araujo & Rodrigues commissões 205 S Pedro 24-1988
Carvalho Aristogiton T r 37 c 2 Marq Valença 28-8887
Carvalho Armando dr r 134 Benj Constant 25-1929
Carvalho Armando Augusto dr r 13 Xavier Silveira 27-4438
Carvalho Armando Silva ferrag 40 Camerino 24-2410
Carvalho Arminda r 27 Hadd Lobo 22-2391
Carvalho Arnaldo Ferreira r 9 1º Tte Villas Boas 28-6133
Carvalho Arthur r 50 Ferreira Vianna 25-3410
Carvalho Augusto r 36 1º Constituição 22-2868
Carvalho Augusto Miguel despach 170 1º Alfandega 24-2027
Carvalho Azevedo Francisco dent gab 11 1º Av Almte Barroso 22-6024
Carvalho Azevedo Francisco dr r 33 Prç Saenz Peña 28-0627
Carvalho Aurelino commissões 7 1º 1º Março 23-3634
Carvalho B C vva r 878 S Freo Xavier 29-0578
Carvalho B Candido r 15 Marq Paraná 25-0904
Carvalho B N ferrag 94 Luiz Camões 24-0693
Carvalho B N r 129A Visc Itamaraty 28-7283
Carvalho Baby r 7 1º Ty Eurycles Mattos 25-2617
Carvalho Barbosa José pharm 2220 Av Suburbana 29-2301
Carvalho Barbosa Oswaldo med cons 73 5º Republ Perú 22-2970
Carvalho Belmiro P r 59 Visc Abaeté 28-5400
Carvalho Benedicto Ribeiro r 19 Sabino Vieira 28-3286
Carvalho Bernardino r 419 c 1 Gonz Bastos 28-4271
Carvalho Boaventura r 30 Dias Rocha 27-3545
Carvalho Braga Horacio M dr r 102 Ipanema 27-1236
Carvalho C r 93 Emilia Sampaio 28-0892
Carvalho & C A M papel 303 C Bomfim 28-5139
Carvalho & C C ferrag 104B Mar Cantuaria 26-1399
Carvalho & C H F electr 113 Andradas 24-1422
Carvalho & C J J fabr balas 283 Frei Caneca 22-2606
Carvalho & C João corret 66 2º Visc Inhauma 23-5152
Carvalho C L 55 Gago Coutinho 25-1552
Carvalho & C Ltda Hilton offic mechan 6 Senado 22-2972
Carvalho & C Ltda V fabr mov 43 S Christovão 22-4307
Carvalho & C Leonel 29 Andradas 24-0907
Carvalho & C Manoel C banco 22 Gen Camara 23-1313
Carvalho & C Mario import 123 1º Março 23-2259
Carvalho & C Virgilio 58/62 Mercado r X 23-0422
Carvalho Candido lacticinios 161 Rosario 23-0241
Carvalho Candido r 604 Av Paulo Frontin 28-1259
Carvalho Cardoso José dr r 38 Soares Cabral 25-0032
Carvalho Carlos vva r 12 C Baependy 25-2516
Carvalho Carlos Gonçalves eng 25 Visc Duprat 22-8034
Carvalho Carolina Meyer r 57 Mar Bittencourt 29-2357
Carvalho Casimiro Clemente comte r 59 Frei Pinto 29-1655
Carvalho de Castro Maria José r 61 Gonzaga Bastos 28-5068
Carvalho Celina r 18 Therezina 22-1050
Carvalho Clementina r 11 Prç Mar Deodoro 28-6610
Carvalho & Coelho armz 28 Eng Novo 29-0971
Carvalho Constança Lopes r 48 2º Quitanda 23-1494
Carvalho Constança M r 309 Hadd Lobo 28-1698
Carvalho Cruz Francisco r 41 Porto Alegre 29-3024
Carvalho Custodio dr r 44 Av Henr Dumont 27-1881
Carvalho Custodio r 146 Grajahú 28-7319
Carvalho Custodio José r 104 Pereira Silva 25-2217
Carvalho Damasceno med cons 3 3º Ourives 22-0333
Carvalho Damasceno & C 108 Costa 24-6663
Carvalho Damasceno M r 225 Mattoso 28-9183
Carvalho Daniel adv escr 71/3 3º s 2/3 Ouvidor 23-2699
Carvalho Daniel dr r 802 Barata Ribeiro 27-4064
Carvalho & Dantas armz 397 Miguel Angelo 29-3175
Carvalho David P r 120 B Homem Mello 28-5190
Carvalho Dina r 31 Capt Salomão 26-4179
Carvalho Domingos G r 76A c 9 Silv Martins 25-2640
Carvalho Domingos Marques ouriv 7 Pedro I 22-0267
Carvalho Dora r 41 Martins Ferreira 26-0872
Carvalho Dora Drummond 23 10º Prç Floriano 22-1064
Carvalho Duarte dr r 35 Desemb Izidro 28-2176
Carvalho E r 56 Augusta 22-7438
Carvalho Edmar da Silva r 217 c 11 Hadd Lobo 28-8705
Carvalho Eduardo r 10 Garcia d'Avila 27-0184
Carvalho Elfio r 553 c 1 Prud Moraes 27-5932
Carvalho Elvira F hotel 227 1º Prç Republica 24-4167
Carvalho Ernesto Ribeiro r 1040 Av Atlantica 27-1613
Carvalho Etelvina r 476 Vol Patria 26-2461
Carvalho Euclides r 45 Sta Sophia 28-0918
Carvalho Eunice Gomes r 6 2º Av Almte Barroso 22-8418
Carvalho F Affonso capt r 70 4º Passeio 22-7809
Carvalho Fabio r 49 Mar Aguiar 28-5280
Carvalho Felisberto dr r 70 Uruguay 28-7034
Carvalho Felisberto Brant r 77 Mearim 28-8291
Carvalho Fernando dr r 156 Av Portugal 26-1438
Carvalho & Ferraz armz 2 Silva Pinto 28-5329
Carvalho Ferreira José dr r 24 Esperança 28-1091
Carvalho Filha Albertina A r 23 Leite Leal 25-0381
Carvalho & Filho armz 97 Boa Vista 28-2197
Carvalho Filho & C F P ferrag 217A B Bom Retiro 29-4235
Carvalho Filho João Teixeira dr r 339 Nascimento Silva 27-5222
Carvalho Filho Reynaldo r 126 3º S Clemente 26-4162
Carvalho Francisco r 21 Cacapava 28-6419
Carvalho Francisco Villaverde r 55 Prof Valladares 28-3959
Carvalho G terrenos 22 2º s 7 Ramalho Ortigão 22-7042
Carvalho G r 109 Visc Caravellas 26-0147
Carvalho G r 78 Dulce 28-1641
Carvalho Gastão dr r 125 c 4 Alvaro Ramos 26-1350
Carvalho Gloria Mattos r 54 1º Frei Caneca 22-1199
Carvalho Gonçalves & C vidrac 15 Constituição 22-5592
Carvalho Gumercindo Joaquim r 121 Sta Alexandrina 28-9044
Carvalho Guimarães A dr r 131 Dr Azevedo Lima 27-4539
Carvalho Guiomar r 82 Sta Sophia 28-1638
Carvalho Gustavo A de corret 49 Gen Camara 23-4058
Carvalho Gustavo A de corret 49 Gen Camara 23-1127
Carvalho Gustavo r 772 Copacabana 27-4496
Carvalho Heitor r 51 2º Luiz Camões 22-4128
Carvalho Heitor de Souza r 54 Maria Amalia 28-6444
Carvalho Helena r 11 Rodrigo Brito 26-2160
Carvalho Henrique Ferreira r 26 Pereira Silva 25-0762
Carvalho Henrique Plinio r 268 Uruguay 28-0238
Carvalho Henriqueta r 66 Paula Brito 28-3338
Carvalho Hercilio bomb 23 Rezende 22-6452
Carvalho Hildegardo r 69 D Maria 28-5854
Carvalho Honorina Mariante vva r 531 5º Laranjeiras 25-3880
Carvalho Hortencio r 49 Visc Figueiredo 28-4854
Carvalho Humberto leit 2 Bento Lisboa 25-2844
Carvalho Humberto Meirelles r 44 Agenor Moreira 28-1046
Carvalho I r 24 B Flamengo 25-0456
Carvalho Idalia r 301 2º Av Mem Sá 22-3687
Carvalho Ignacio r 118 Lygia 29-6047
Carvalho Irmão & C liquidos 15/9 Relação 22-4733
Carvalho Irmão & C liquid comest 15 Relação 22-4697
Carvalho J vva r 692A B Mesquita 28-6442
Carvalho Januario Gomes Oliveira cel r 119 Ypiranga 25-0692
Carvalho Jarbas r 6 Paul Redfern 27-3156
Carvalho Jayme Ferreira r 138 1º Mach Coelho 22-8580
Carvalho Jesuino Gomes r 209 Dr Garnier 29-4409
Carvalho Joanna r 83 Paulo Barreto 26-2519
Carvalho João dr r 508 C Bomfim 28-1707
Carvalho João borracha 308 Av Mem Sá 22-1077
Carvalho João r 54 Estrella 28-3828
Carvalho João r 124 Manoel Murtinho 29-3076
Carvalho João Augusto r 92 Sen Nabuco 28-5189
Carvalho João Bonifacio comte r 41 Alfredo Pinto 28-5194
Carvalho João Candido r 49 Araujo Gondim 27-5440
Carvalho João José r 108 Pedro Carvalho 29-3555
Carvalho João Lopes r 116 19 Fevereiro 26-1708
Carvalho João M Valle dr r 51 Min Viveiros Castro 27-3149

GARANTA A SAUDE DO LAR
COM O USO CONSTANTE DA
CRUZWALDINA

UMA EXTENSÃO EM SEU DORMITORIO DAR-LHE-Á "SEGURANÇA" EM EVENTUALIDADE DE PERIGO.

MOSCOSO, CASTRO & CIA. LTDA. — RUA DA ALFANDEGA, 51 —
CASA BANCARIA
Tel. 23-3937
DEPOSITOS, EMPRESTIMOS, DESCONTOS E ADMINISTRAÇÃO DE PREDIOS ÁS MELHORES TAXAS
RIO DE JANEIRO

Carvalho João Peixoto r 55 c 17 S João Baptista.. 26-3338
Carvalho João Santos quit 11 Arist Lobo..... 22-3247
Carvalho Joaquim r 190 Visc S Vicente..... 28-9792
Carvalho Joaquim Almeida r 146 B Mesquita..... 28-2023
Carvalho Joaquim Teixeira vva r 66 Octavio Kelly.. 28-4396
Carvalho Joaquina r 14 Sto Amaro..... 25-1503
Carvalho Joel r 535 C Bomfim..... 28-1733
Carvalho Joel M despach 46 3º s 4 Av R Branco... 23-2506
Carvalho José r 43 B Petropolis..... 28-1874
Carvalho José r 2 Tv Costa Mattos..... 29-6130
Carvalho José Antonio r 52 Emerenciana..... 28-2304
Carvalho José Antonio r 164/6 Russell..... 25-1138
Carvalho José Barroso r 21 Dom Bosco..... 29-0470
Carvalho José Carlos almte r 34 B Itamby..... 26-0631
Carvalho José Dias r 49 Av Amaro Cavalcanti..... 29-1363
Carvalho José Esperidião dr r 252 Pr Flamengo.... 25-1566
Carvalho José F r 49 Visc Caravellas..... 26-0159
Carvalho José F r 386 Riachuelo..... 22-4667
Carvalho José Jayme dent gab 85 1º Prç Floriano.. 22-7576
Carvalho José Joaquim r 10 Osorio Almeida..... 26-3063
Carvalho José Lopes Pereira dr r 22 Maj Avila.... 28-5899
Carvalho José Marçal boteq 40 Gloria..... 22-8751
Carvalho José Marques tte r 142 Silva Pinto..... 28-8663
Carvalho José Monteiro r 40 Dias Cruz..... 29-0786
Carvalho José Pereira r 156 Sá Ferreira..... 27-4651
Carvalho José Reis açougue 143 Reg Feijó..... 24-1031
Carvalho José de Souza r 65 Jaceguay..... 28-5112
Carvalho José Teixeira r 531 4º Laranjeiras..... 25-3508
Carvalho Josephina Silva r 220 Passagem..... 26-1533
Carvalho Joubert med cons 37 10º s 1019 Alv Alvim 22-8194
Carvalho Joubert dr r 65 Sá Ferreira..... 27-2735
Carvalho Julio de Siqueira dr r 34 1º Laranjeiras.. 25-3866
Carvalho Junior Antonio Gonçalves fructas
25 Desemb Izidro 28-4566
Carvalho Junior Antonio Gonçalves r
171 Estr Velha Tijuca 28-4439
Carvalho Jor J Teixeira r 91 Silva Rabello..... 29-1107
Carvalho Junior José Machado dr r 29 Ibira..... 29-4452
Carvalho Junior Manoel r 151 Manoel Victorino.... 29-1783
Carvalho Justiniano B r 164 Bulhões Carvalho..... 27-3760
Carvalho Justino P vva r 30 Teixeira Costa..... 29-8270
Carvalho Juvelina r 80 Paulo Frontin..... 22-6197
Carvalho Juvelina r 72 Coelho Netto..... 25-4546
Carvalho L r 111 c 25 Riachuelo..... 22-7504
Carvalho L T armz 282 Demetrio Ribeiro..... 26-0176
Carvalho Lauro & C ferrag 5 Av Mar Floriano..... 24-6689
Carvalho Lauro de Souza r 18 Marq Olinda..... 26-0999
Carvalho Leda Amaral r 24A c 2 Costa Ferraz..... 28-9157
Carvalho Leme & C 84/6 Acre..... 23-2934
Carvalho Leonel José R r 390 S Frco Xavier..... 28-4434
Carvalho Leovigildo H dr r 112 Leopoldo Miguez.. 27-1807
Carvalho Lia Carlota r 291 S Frco Xavier..... 28-2636
Carvalho Lima Armando desp 19 5º s 9 Gen Camara 23-2741
Carvalho Luciano Pereira r 607 1º Copacabana..... 27-1845
Carvalho Lucilla r 1236 C Bomfim..... 28-5381
Carvalho Luiz Antonio Alves dr r 104 Jorge Rudge.. 28-8388
Carvalho M r 1 Ld Sen Dantas..... 22-1762
Carvalho M A r 220 1º Buenos Aires..... 24-0906
Carvalho M de Medeiros r 276 Itapirú..... 28-4072
Carvalho & Magalhães carv 205 2 Maio..... 29-1039
Carvalho & Magalhães carv vegetal Sen Euzebio.... 24-3392
Carvalho & Magalhães carvão Est Silva Freire..... 29-4473
Carvalho & Magalhães 378 1º Sen Euzebio..... 24-3736
Carvalho Manfredo de A r 146 Sta Alexandrina.... 28-3801
Carvalho & Mano mad 280 C Bomfim..... 28-1537
Carvalho Manoel r 60 19 Fevereiro..... 26-0171
Carvalho Manoel Alberto barb 134 Visc Pirajá..... 27-0312
Carvalho Manoel Antonio r 303 1º S Christovão.... 28-2879
Carvalho Manoel Gomes r 2930 c 2 Av Suburbana.. 29-8083
Carvalho Manoel Jesus pneum 53 Sacc Cabral..... 24-6266
Carvalho Manoel Joaquim r 121 1º Sen Dantas..... 22-8660
Carvalho Manoel da Silva armz 94 Alice Figueiredo 29-2782
Carvalho Marcellino Corrêa r 32 Bento Lisboa..... 25-0072
Carvalho Marcolino Ribeiro r 110 8 Dezembro..... 28-5586
Carvalho Margarida r 24 Rezende..... 22-6089
Carvalho Maria r 19 5º Prç Floriano..... 22-8827
Carvalho Maria r 62 1º Visc Rio Branco..... 22-9366
Carvalho Maria r 55 2º Relação..... 22-8158
Carvalho Maria r 17 Maria Amalia..... 28-9147
Carvalho Maria Augusta B r 308A 1º Gen Polydoro 26-4280
Carvalho Maria Barroso r 184 B Mesquita..... 28-5781
Carvalho Maria C r 31 Alfredo Chaves..... 26-1015
Carvalho Maria Carlota r 555 Visc Pirajá..... 27-2941
Carvalho Maria Gomes r 327 1º S Christovão..... 28-8486
Carvalho Maria Mme cost 2 1º Lg S Francisco..... 22-9041
Carvalho Maria P r 7 Elvira Machado..... 26-4399
Carvalho Marie Anne r 99 Min Viveiros Castro..... 27-5444
Carvalho Marina Guedes r 148 c 3 Sta Clara..... 27-3997
Carvalho Marino T r 111 c 1 Araujos..... 28-8974
Carvalho Mario r 62 Gen Dionysio..... 26-1062
Carvalho Mario G S r 40 c 14 Ferreira Pontes.... 28-8761
Carvalho Mario J r 57 Bandeirantes..... 28-3647
Carvalho Mario Jorge dr r 561 Nascimento Silva.... 27-4123
Carvalho Mario de Souza r 50 Maria Quiteria..... 27-4959
Carvalho e Mello vva desemb r 30 Prç Duque Caxias 25-4596
Carvalho e Mello J A adv escr 45 1º Carmo..... 23-2863
Carvalho de Mendonça Adelmar dr r 23 Muniz Barreto 26-3205
Carvalho de Mendonça & C Ltda laborat
141 Assumpção 26-2755
Carvalho de Mendonça J X vva dr r
87 Demetrio Ribeiro 26-0354
Carvalho Miguel serrag 16 Tv Costa Velho..... 23-2379
Carvalho Miguel Joaquim R dr r 126 Marq Abrantes 25-1381
Carvalho Milton med cons 5 6º Lg Carioca..... 22-0209
Carvalho Milton dr r 190 Gen Roca..... 28-3305
Carvalho Milton Ferreira de terr 51 1º Ourives.... 23-5235
Carvalho Milton Ferreira de cadastro 51 1º Ourives. 23-1193
Carvalho Milton Ferreira de terr 51 1º Ourives.... 23-5396
Carvalho Milton Souza r 164/6 8º Russell..... 25-2785
Carvalho Moacyr r 55 Visc Caravellas..... 26-3942
Carvalho de Moraes João dr r 540 3º Av Atlantica 27-5349
Carvalho Moreira Esther r 543 Nascimento Silva... 27-5319
Carvalho Motta & C cereaes 92/4 Camerino..... 24-0533
Carvalho Moura Costa Jorge r 95 Sá Ferreira..... 27-2765
Carvalho Mourão dr r 38 S Salvador..... 25-3718
Carvalho Murillo r 21 9º Prç Duque Caxias..... 25-2655
Carvalho N C r 220 1º Domingos Ferreira..... 27-5748
Carvalho Nelson Ferreira dr r 201 Dr Garnier..... 29-0610
Carvalho Netto r 17 Pereira Barreto..... 28-7200
Carvalho Netto R B r 105 Redemptor..... 27-1078
Carvalho Nita r 79 Visc Itabayana..... 29-2370
Carvalho O r 66 Uberaba..... 28-5143
Carvalho Octavio commodos 28 Visc Maranguape.... 22-1748
Carvalho Octavio Tacito r 15 Tv Carlos Sá..... 25-3727
Carvalho Odila r 37 Joaq Murtinho..... 22-8414
Carvalho Olavo de Souza med cons
33/7 10º s 1003 Alv Alvim 22-6090
Carvalho Olinda Soares r 4 Bento Lisboa..... 25-3036
Carvalho Olympia r 5 Corrêa Vasques..... 22-4250
Carvalho Olympio adv escr 39 3º Tv Ouvidor..... 23-0400
Carvalho Olympio r 158 Min Viveiros Castro..... 27-3123
Carvalho Orlando José r 27 Carlos Sampaio..... 22-5903
Carvalho Orlando Soares commissões 72 1º Andradas 24-0403
Carvalho Oscar escr 83 1º S Pedro..... 24-1390
Carvalho Oscar Alves r 369 S Frco Xavier..... 28-6718
Carvalho Oscar Luiz r 48 B Itaipú..... 28-8248
Carvalho Oscar Pereira r 74 Haritoff..... 27-4700
Carvalho Oscar Pinto dr r 50 Castro Alves..... 29-3061
Carvalho Palmyra F r 137 Araxá..... 28-4347
Carvalho Paulo dr r 87 Uruguay..... 28-5210
Carvalho Pedro dr r 48 Osorio Almeida..... 26-1549
Carvalho Pedro Affonso r 42 José Mauricio..... 28-3259
Carvalho Pimenta Antonio r 105 Berquó..... 29-1285
Carvalho Portella Francisca r 132 Glaziou..... 29-1642
Carvalho Radagasio r 92 c 1 Cattete..... 29-3046
Carvalho Ramos Americo r 38 Rodrigo Brito..... 26-3659
Carvalho Ramos Joaquim M r 34 C Baependy..... 25-1810
Carvalho Raul r 95 Ferreira Almeida..... 28-3872
Carvalho Raul C Machado r 24 Ibituruna..... 28-4729
Carvalho Raul dos Santos r 48 Souza Lima..... 27-2534
Carvalho Raymundo r 70 Dr Sattamini..... 28-5136
Carvalho do Rego Barros Scylla r 152 Av Portugal.. 26-3029
Carvalho Rêgo Joanna Véra r 36 Marqueza Santos.. 25-0116
Carvalho Reis Ltda commissões consig
87/97 6º s 9 Av R Branco 23-0022
Carvalho Roberto Alves r 29 Anna Nery..... 28-2327
Carvalho Rocha tte r 100 Filgueiras Lima..... 29-0614
Carvalho Rocha A r 40 D Marianna..... 26-3700
Carvalho Rocha A chap senh 15 Gonç Dias..... 22-1540
Carvalho Rocha Antonio r 216 Joaq Nabuco..... 27-5919
Carvalho Rocha & C 120 S Pedro..... 23-4323
Carvalho Rocha Haroldo comte r
350 c 1 Prud Moraes 27-2463
Carvalho Rocha José r 58 Paula Freitas..... 27-0081
Carvalho Rocha Silvino vva almte r 94 Piratiny.... 28-5275
Carvalho Rodolpho pensão 47 Dias Barros..... 22-7057
Carvalho Ronald dr r 15 Cesario Alvim..... 26-2337
Carvalho Roque r 135 Sto Amaro..... 25-0575
Carvalho Rosita r 63 1º Mar Cantuaria..... 26-4384
Carvalho Rubens dr r 17 Marqueza Santos..... 25-4263
Carvalho Rubens Santos r 239 Dr Garnier..... 29-3284
Carvalho S P comte r 108 Senhor Mattosinhos..... 22-8484
Carvalho S R P moveis de vime 96 Gloria..... 25-0548
Carvalho Sadi Luiz dr r 883 Copacabana..... 27-5252
Carvalho Salvador Antonio r 10 2º 20 Abril..... 22-2677
Carvalho Salvador Clemente adv escr
137 1º s 111 Av R Branco 23-2304
Carvalho Salvador Clemente dr r 95 Justiniano Rocha 28-8005
Carvalho dos Santos Antonio offic 51 S João Baptista 26-3184
Carvalho Seraphim Rodrigues alfaiat 10 1º Tv Ouvidor 23-2305
Carvalho Setembrino mar r 59 Ramon Franco..... 26-1800
Carvalho da Silva Antonio Mauro 1º tte r
494 B S Francisco 28-5472
Carvalho Silva Fausto dr r 120 9 Fevereiro..... 27-1755
Carvalho da Silva Fernando r 72 Agenor Moreira... 28-9745
Carvalho e Silva Oswaldo dr r 338 Prof Gabizo.... 28-6518
Carvalho Silvano Pinto toldos 117 Uruguayana..... 23-5378
Carvalho de Souza & C 87 Th Ottoni..... 24-1394
Carvalho e Souza C r 96 3º Copacabana..... 27-5782
Carvalho e Souza M de dr r 308 B Itapagipe..... 28-1235
Carvalho Sylvio r 252 Almte Cockrane..... 28-2661
Carvalho Talma Freire 64 Itacurussá..... 28-6006
Carvalho Teixeira & C estopa 106 1º s 3 Candelaria 23-1062
Carvalho Teixeira Frazão tte r 2 Homem Mello..... 28-6913
Carvalho Tertuliano r 355 Mariz Barros..... 28-1833
Carvalho Thereza Castro r 40 Pereira Silva..... 25-0157
Carvalho Tito dr r 65 Colina..... 22-2767
Carvalho Tito r 24 Benj Constant..... 25-0472
Carvalho Vasco Affonso mach 123 Pedro Alves..... 24-4980
Carvalho & Vasconcellos repres 37 3º 13 Maio..... 22-0165
Carvalho Vicente vva 29 Ribeiro Almeida..... 25-0012
Carvalho Vicente r 59 1º Ferreira Vianna..... 25-2108
Carvalho Vicente Pereira r 105 2º Mach Coelho.... 22-0740
Carvalho Victor commissões 115 1º Ourives..... 24-6109
Carvalho Vieira Armando r 106 Catumby..... 22-2654
Carvalho Virgilio Antonino dr r 28 Gen Glycerio... 25-2787
Carvalho W r 89 Andrade Neves..... 28-2086
Carvalho Zacharias de Góes dr r 5 1º Belfort Roxo 27-3732
Carvalho Zaira r 376 S Christovão..... 28-2747
Carvalhosa Aurelio P r 95 Getulio..... 29-3619
Carvalhosa G A ferro 108 Camerino..... 24-2945
Carvas Anna r 130 Vaz Caminha..... 29-3157
Carv Adamastor 143 Conceição..... 24-4642
Carv dos Alliados 358 Theodoro Silva..... 28-3152
Carv Alliança 208 Gen Pedra..... 24-2690
Carv Ao Forte do Andarahy 80 Ferreira Pontes.... 28-5486
Carv Assumpção 213 Miguel Fernandes..... 29-3147
Carv Aurora 51 19 Fevereiro..... 26-2985
Carv Barroso 82B Siqueira Campos..... 27-2256
Carv Boa Fé 171 Invalidos..... 22-1204
Carv Boa Vista 5 Tv Cel Julião..... 24-0899
Carv Brasil 25 Valença..... 22-8044
Carv Central 272 Sen Pompeu..... 24-2860
Carv Central 82 Senado..... 22-3087
Carv Diniz 371 Barata Ribeiro..... 27-0588
Carv Elegante 500 S Frco Xavier..... 28-4851
Carv Esperança 211 Senhor Passos..... 24-2983
Carv Espirito Santo 10 Gregorio Neves..... 29-0689
Carv Estrella 47A Estrella..... 28-1147
Carv Estrella do Bomfim 271 C Bomfim..... 28-8001
Carv Estrella do Norte 43 Ledo..... 24-5681
Carv das Familias 265 24 Maio..... 29-2944
Carv Feira Livre 183 Sacc Cabral..... 24-1004
Carv Ferense 58 Itapirú..... 28-8244
Carv Flor do Bairro 283 r Dois..... 29-0440
Carv Flor da Cidade Nova 309 Marq Sapucahy..... 22-4489
Carv Flor dos Coqueiros 80 Coqueiros..... 22-5407
Carv Flor do Evaristo da Veiga 107 Ev Veiga..... 22-0292
Carv Flor das Laranjeiras 46 Laranjeiras..... 25-0610
Carv Flor do Livramento 93 Livramento..... 24-4204
Carv Flor do Meyer 253 Arch Cordeiro..... 29-2554
Carv Flor do Mercado 32 Vieira Fazenda..... 23-1510
Carv Flor da Mocidade 143 Laura Araujo..... 22-4941
Carv Flor da Mocidade 30 Tv Partilhas..... 24-0470
Carv Flor das Neves 8 Lg Neves..... 22-0388
Carv Flor do Riachuelo 428 Riachuelo..... 22-5229
Carv Flor do Rio 241 America..... 24-4897
Carv Flor Sto Christo 267 Sto Christo..... 24-3076
Carv Flor de S Diogo 68 Gen Pedra..... 24-4648
Carv Flor de S Martinho 13 S Martinho..... 22-4940
Carv Flora Brasileira 58 Gen Pedra..... 24-2756
Carv Formosa 160 Gen Caldwell..... 24-5519
Carv Forte do Itapirú 100 Itapirú..... 28-3141
Carv Forte do Rezende 26 Rezende..... 22-0639
Carv Forte S Christovão 57 Escobar..... 28-8008
Carv Gama 10 Gama..... 29-4171
Carv Gloria 35 Pereira Siqueira..... 28-1958
Carv Ideal 336 Figueira Mello..... 28-3689
Carv Internacional 7 Dias Costa..... 24-4750
Carv Ipanema 185 B Torre..... 27-3981
Carv Itamaraty 123 Visc Itamaraty..... 28-3908
Carv Izidoro 56 Cardoso..... 29-3994
Carv Jardim 10 Maria Angelica..... 26-2764
Carv Juarez Tavora 14 Carmo Netto..... 24-1371
Carv Leblon 284 Dias Ferreira..... 27-2356
Carv Lisboa Rio 6 America..... 24-0129
Carv Luso Brasileira 27 Lapa..... 22-0257
Carv da Luz 227 Anna Nery..... 28-3484
Carv Luzitania 72 Sampaio Vianna..... 28-1624
Carv Luzo Brasileira 324 Torres Homem..... 28-6666
Carv Marq de Abrantes 185 Marq Abrantes..... 26-2948
Carv Mineira 47 Julio Carmo..... 24-3966
Carv Mundial 431A Av 28 Setembro..... 28-0369
Carv das Nações 45 Jequiriçá..... 29-6020
Carv N S da Guia 8 Pedro Carvalho..... 29-4367
Carv N S de Lourdes 270 Gonzaga Bastos..... 28-2628
Carv N S de Lourdes 183 Estr Nova Pavuna..... 29-1172
Carv N S da Piedade 2 Martins Costa..... 29-3156
Carv Nova Luzitania 175 Gen Polydoro..... 26-3027
Carv Penafiel 322 Gen Polydoro..... 26-3021
Carv Pombal 557 Fr Caneca..... 22-5282
Carv Popular 69 Miguel Frias..... 22-1777
Carv Popular 106 Marq Olinda..... 26-3384
Carv Porta Larga 97 Passagem..... 26-2932
Carv Portugal 391 Hadd Lobo..... 28-1715
Carv do Povo 220 Sen Bernardo Monteiro..... 28-4711
Carv do Povo 87 Magalhães Castro..... 29-0432
Carv do Povo 40 Fonseca Telles..... 28-0791
Carv Rio D'Ouro 86 Mach Coelho..... 22-4248
Carv Saccadura 65 Gen Roca..... 28-6480
Carv Saccadura 122 Campos Paz..... 28-1313
Carv Sta Cruz 327 Theod Silva..... 28-5936
Carv Sta Cruz 507 Dias Cruz..... 29-3069
Carv Sta Euphemia 209 Guilhermina..... 29-4271
Carv Sta Isabel 457 Hadd Lobo..... 28-4174
Carv Sta Therezinha 52 Arnaldo Quintella..... 26-2223
Carv Sto Amaro 104 Sto Amaro..... 25-1628
Carv Sto Antonio 176 Passagem..... 26-3106
Carv Sto Antonio 76 Pereira Almeida..... 28-4655
Carv Sto Antonio 33 Pedro Rodrigues..... 24-3109
Carv Sto Antonio 2727 Av Suburbana..... 29-3893
Carv S Carlos 45 S Carlos..... 22-7811
Carv S Januario 224 Gen Argollo..... 28-4217
Carv S João 380 Bella..... 28-5986
Carv S João Baptista 39 S João Baptista..... 26-0626

FOGÕES A GAZ
Vendem-se a PRESTAÇÕES
RUA REPUBLICA DO PERU', 93.. TEL. 22-7620
" TEIXEIRA SOARES, 38..... " 28-3008
" COPACABANA, 627 ..... " 27-0378
" ARISTIDES CAIRE, 11..... " 29-4667
" MARQUEZ DE ABRANTES, 3 " 25-0595

CASA DO BASTOS

— Calçados Finos — Sempre Novas Creações —

— NÃO TEM FILIAL —

FERNANDES BASTOS & CIA.

19, RUA URUGUAYANA, 19

ENTRE AS RUAS 7 DE SETEMBRO E OUVIDOR

Telephones 22-2616 e 22-3302 — Rio de Janeiro

Carv S Jorge 182 Firmino Gamelleira..... 29-6220
Carv S Jorge 7 Laranjeiras..... 25-0777
Carv S Jorge 106 Artistas..... 28-5620
Carv S Jorge 35 Gonçalves..... 22-3222
Carv S Jorge 267 Anna Leonidia..... 29-4720
Carv S Jorge 234 Carmo Netto..... 22-4969
Carv S José 25 Anna Nery..... 28-3759
Carv S Martinho 1 Comte Maurity..... 24-4161
Carv S Matheus 134A Borja Reis..... 29-3068
Carv S Paulo 199 America..... 24-6747
Carv S Paulo 46 Bambina..... 26-0231
Carv S Sebastião 55 Rego Barros..... 24-6574
Carv Sara 25 Sara..... 24-1676
Carv Tira Teima 94 Bomfim..... 28-5298
Carv Triumphante 306 S Pedro..... 24-1789
Carv Turuna 68 Tv Partilhas..... 24-3886
Carv Ultramarina 82A Gen Caldwell..... 24-4431
Carv União 78 Luiz Camões..... 22-3260
Carv União 149 Freo Eugenio..... 28-2815
Carv União 62 Gen Clarindo..... 29-3129
Carv Victoria 123 Siqueira Campos..... 27-0340
Carv Voluntarios 38 Vol Patria..... 26-3072
Casa A rev 117 1º s 105 Av R Branco..... 23-4169
Casa A Doret cabell 5A Alcindo Guanabara..... 22-0337
Casa A Doret cabell manic 5A Alc Guanabara..... 22-2431
Casa A Doret cabell manic 5A Alc Guanabara..... 22-0138
Casa A Japoneza calç 139 Av Mar Floriano..... 24-2729
Casa A' Mauritania calç 109 Av Passos..... 24-4463
Casa A Perola moveis 181 Demetrio Ribeiro..... 26-4020
Casa Abat Jour electr 89 Gonç Dias..... 23-5066
Casa Abelson optica 132 Av R Branco..... 22-4067
Casa Abilio ferrag 410 Sen Antonio Carlos..... 29-6164
Casa Acre artefact borracha 116 Acre..... 23-4178
Casa Adolpho moveis 1027 24 Maio..... 29-2203
Casa Aguiar faz 57 Av Passos..... 22-9644
Casa Alagoana calç 210 Gen Severiano..... 26-2254
Casa Albano offic 17A Riachuelo..... 22-2351
Casa Alberto uniformes 66 Prç Republica..... 22-5249
Casa Alberto ferrag 3064 Av Suburbana..... 29-8378
Casa Alberto faz 468 S Freo Xavier..... 28-9049
Casa Alberto armz 165 Visc Itauna..... 24-5663
Casa Alexandre 65 C Bomfim..... 28-1710
Casa Aliança cambio e passagens 27 Av R Branco.. 23-2215
Casa Allemã
Rêde particular 158 Ouvidor..... 22-5106
Officinas Reunidas 120 Jorge Rudge..... 28-4713
Edificio Heydenreich portaria 23 Prç Floriano 22-8769
Casa Alliança belch 160 Fr Caneca..... 22-3568
Casa Alliança moveis 44 Sen Euzebio..... 24-5563
Casa Almeida armadores 176 7 Setembro..... 22-3202
Casa Almeida roupas brancas 90 Av Passos..... 24-4591
Casa Alves ferrag 370 Goyaz..... 29-4628
Casa Alves 117 C Bomfim..... 28-0613
Casa Amaral ferrag 23 Invalidos..... 22-3637
Casa Amazonas calç 274 Arch Cordeiro..... 29-0358
Casa Ambrosio autom access 243 Riachuelo..... 22-4602
Casa America chap 62 Av Passos..... 24-0172
Casa America chap 76 Estacio Sá..... 22-3095
Casa da America ferrag 339 Av 28 Setembro..... 28-2975
Casa America e China 62 Ouvidor..... 23-4573
Casa America e Japão 56 Ouvidor..... 23-5513
Casa Americana 546 Visc Pirajá..... 27-1021
Casa Americana mov 538 Visc Pirajá..... 27-4938
Casa Americana bar 162 Av R Branco..... 24-1312
Casa Americana ferrag 15 Quitanda..... 22-5555
Casa Americo perfumes 93 7 Setembro..... 22-4554
Casa Andrade ferrag 231 7 Setembro..... 22-5670
Casa André ferrag 682 Jard Botanico..... 26-2858
Casa Angelo moveis 16 Visc Itauna..... 24-0534
Casa Anglo Americana antiguidades 71/3 Rep Perú 22-9664
Casa Anna modas 390 C Bomfim..... 28-5155
Casa Antunes armz 39 Lg Lapa..... 22-5313
Casa do Anzol
Secção varejo e escr 15/7 Clapp..... 23-0245
Secção atacado 15/7 Clapp..... 23-0145
Fabr de cordoalha 267A Noemia Nunes..... 29-6259
Casa Aos Tres Braços mach 161 7 Setembro..... 22-4850
Casa Apollo musicas 78 Senado..... 22-4833
Casa Arcos access autom 134 Ev Veiga..... 22-4727
Casa Argentina moveis 32 Camerino..... 24-4492
Casa Argentina mov vime 84 Gloria..... 25-1345
Casa Argento 6 Av Gomes Freire..... 22-8240
Casa Argus calç 42 Sen Euzebio..... 24-1229
Casa dos Armenios 374 Alfandega..... 24-5106
Casa Arnaldo mov 85 Sen Euzebio..... 24-3459
Casa Aron fabr 30 Cattete..... 25-4085
Casa Arthur linhas 2 Luiz Camões..... 22-9356
Casa Arthur Napoleão musicas e pianos
122 Av R Branco 22-8549
Casa dos Artistas 67 2º Prç Tiradentes..... 22-3378
Casa Ary electr 46 Av Passos..... 22-0681
Casa Assembléa calç 67 Republ Perú..... 22-1438
Casa Atlantica café 37 Freo Octaviano..... 27-0485
Casa Atlantica bomb 16 c 1 Raul Pompeia..... 27-4765
Casa Atlas calç 34 Carioca..... 22-5886
Casa Atlas calç 132 Av Mar Floriano..... 24-1670
Casa Augusto armar 288 Vol Patria..... 26-0136
Casa Aurea vidros 85 Hadd Lobo..... 22-2824
Casa Aurora bar 136 Av Mem Sá..... 22-1578
Casa Aurora quit Merc Municipal r II 22/4..... 23-1319
Casa Auto Ipanema access autom 21 Teixeira Mello 27-5551
Casa Avellar calç 64 1º Uruguayana..... 22-0471
Casa Aymoré armz 38 Gago Coutinho..... 25-0085
Casa Aymoré armz 2 Fluminense..... 22-9027
Casa Aymoré calç 1 Prç Tiradentes..... 22-3271
Casa Ayres moveis 37 Av Mem Sá..... 22-4695
Casa Ayres roupas brancas 23 Carioca..... 22-6595
Casa Azamor primeira 55 Ouvidor..... 23-0249
Casa Azul bijouteria 207 7 Setembro..... 22-6118
Casa Bairos 210 Uruguayana..... 24-2101
Casa das Balanças 121 Marq Sapucahy..... 24-3014
Casa das Balanças 165 Buenos Aires..... 24-3733
Casa Baltar armz 2882 Av Suburbana..... 29-1528
Casa Bancaria Economizadora do Lar escr
109 Rosario 23-0770
Casa Bancaria Gonçalves Sá & C 39 S Pedro..... 23-1321
Casa Bancaria Ipanema S A 51 1º S Pedro..... 23-5782
Casa Bancaria Nacional Credito 60 Rosario..... 23-2789
Casa Bandeirante café 958 B Mesquita..... 28-4992
Casa Baptista chapéus 19 1º Lg José Clemente.... 22-1632
Casa Barbosa armz 232 Sen Euzebio..... 24-0110
Casa Barbosa armz 132 Bened Hyppolito..... 24-3275
Casa Barbosa 11/3 13 Maio..... 22-4177
Casa do Barboza faz 3 Prç Duque Caxias..... 25-0236
Casa do Barboza faz 3 Prç Duque Caxias..... 25-2924
Casa Barradas 20 Lapa..... 22-4270
Casa Barros aves 1 Aureliano Lessa..... 29-6277
Casa do Bastos
Loja 19 Uruguayana..... 22-2616
Escriptorio 19 Uruguayana..... 22-3302
Casa Baturam aves e ovos 197/99 Sacc Cabral..... 24-6321
Casa Bauman carimbos 49 Buenos Aires..... 23-5544
Casa Bazin perfum 143 1º Av R Branco..... 24-6057
Casa Bazin perfum 134 Av R Branco..... 22-2938
Casa Beck Brandão alfaiat 50 1º Gonç Dias..... 22-5561
Casa Beer comestiveis 12 Av Mem Sá..... 22-3782
Casa Beiriz mov tapeç 5 Ourives..... 22-0464
Cara Belas Artes moveis 69 Cattete..... 25-1408
Casa Belfast casem 80 2º Candelaria..... 23-5160
Casa Bella Aurora moveis 52 S José..... 22-7192
Casa Bella Aurora moveis 78/80 Cattete..... 25-1891
Casa Bella Aurora moveis filial 55/7 Cattete..... 25-3633
Casa Bellas Artes café 178 Av R Branco..... 22-2371
Casa Bello Horizonte aves e ovos 256 Gen Caldwell.. 22-0445
Casa Bello Rio mov 7 Prç Saenz Peña..... 28-0700
Casa Bernardo cambio 12A Av R Branco..... 23-1533
Casa Berta fogões 141 Uruguayana..... 24-1034
Casa Bertéa 126 7 Setembro..... 22-5385
Casa Bertholdo 90/2 Th Ottoni..... 24-3559
Casa de Bicycletas concert 117 Cattete..... 25-0023
Casa Blum bolsas senh 33 1º Sen Euzebio..... 24-2888
Casa Blumenau armz 91 Republ Perú..... 22-1779
Casa Boa Vista autom 91 Siqueira Campos..... 27-0414
Casa Bohemia faz 26 Av Passos..... 22-3694
Casa Bolivar ferrag 818A Copacabana..... 27-0591
Casa Bom Jardim fructas Merc Munic r XIII 8/10.. 23-3441
Casa Bonimery seda 23 Leopoldo Fróes..... 22-1402
Casa Bonifacio fructas 6 Lg S Francisco..... 22-9029
Casa Borlido Maia de Ferragens Ltda 104 1º Março 23-2466
Casa Botafogo autom 18 Vol Patria..... 26-3074
Casa Bragança confeit 318 Vol Patria..... 26-0084
Casa Bragança pad 318 Vol Patria..... 26-3440
Casa Braguinha rest 103 Gen Camara..... 24-3505
Casa Branca armz 642 Arch Cordeiro..... 29-1956
Casa Branca armar 58 S Luiz Gonzaga..... 28-4922
Casa Brandão ferrag 75 Bella..... 28-2018
Casa Brasil ferrag 271 Vol Patria..... 26-0599
Casa Brasil quit 117 Sta Clara..... 27-3677
Casa Brasil armz 9 S João Baptista..... 26-4014
Casa Brasil calç 68 Sen Euzebio..... 24-4882
Casa Brasil quit Merc Munic r XVI 45/7..... 23-3346
Casa Brasileira armz 28 Vieira Silva..... 29-2767
Casa Brasileira quit 107 Mach Coelho..... 22-2991
Casa Breguesa tanoeiros 193 Sacc Cabral..... 24-2377
Casa Bruno moveis crom-metal 31 Av Mem Sá..... 22-4578
Casa Bruno 34 Lg Lapa..... 22-1257
Casa Bruxellas rendas 12D Bethencourt Silva..... 22-7918
Casa Bugarin cereaes Merc Munic r III 9/15..... 23-0521
Casa Caboclo calç 221 Prç Republica..... 24-4761
Casa Caetano modas 133A Av Mem Sá..... 22-5915
Casa Cahen 22 Imperat Leopoldina..... 22-4260
Casa Caldeira bar 4 Visc Itaborahy..... 23-5074
Casa California fructas Merc Municipal r XII 15/9 23-0127
Casa Camillo 244 Av 28 Setembro..... 28-5787
Casa Camillo electr 431 Av 28 Setembro..... 28-9104
Casa das Camisas 66 Av Mar Floriano..... 24-2303
Casa Campello 29A Av Passos..... 22-0722
Casa Campista aves ovos Merc Munic r XV 17/9... 23-3681
Casa Campos tapeç e calç 84 7 Setembro..... 22-3656
Casa Canedo 390 Hadd Lobo..... 28-0742
Casa Canedo ferrag 592 B Mesquita..... 28-5038
Casa Canetti tapetes 197 Av R Branco..... 22-3267
Casa Cardeal 4 Silva Gomes..... 29-8237
Casa Cardeal Leme 38 1º Av Mem Sá..... 22-0955
Casa Cardoso bomb 600 Copacabana..... 27-4141
Casa Cardoso bomb 35 Visc Silva..... 26-2363
Casa dos Carimbos 182 Gen Camara..... 24-1490
Casa Carioca loter 89 Av R Branco..... 23-1198
Casa Carlos Gomes musicas 153 Ouvidor..... 22-9335
Casa Carlos Wehrs musicas 47 Carioca..... 22-4315
Casa Carneiro ferrag 160 Pr Botafogo..... 26-3046
Casa Carreira 16 Estr Nova Tijuca..... 28-3282
Casa Carneiro moveis 987 24 Maio..... 29-3094
Casa Caruso galvan 31 Lavradio..... 22-3577
Casa Carvalho autom 80 Av Salv Sá..... 22-9668
Casa Carvalho fructas 163/5 Av R Branco..... 22-2619
Casa Carvalho pneus 141 Cattete..... 25-1793
Casa Castello Branco quit 100 Mar Cantuaria..... 26-2477
Casa Castro armz 47 Cel Rangel..... 29-8084
Casa Cavalier Antiga papel 84 S José..... 22-5245
Casa Cavanellas 178 Ouvidor..... 22-9405
Casa Cavanellas filial 49 Gonç Dias..... 22-1180
Casa Cavé
Matriz 133 7 Setembro..... 22-0663
Filial 10 Carioca..... 22-0630
Casa Ceará armar 156A Visc Pirajá..... 27-4697
Casa Celia calç 78 Estr Mar Rangel..... 29-8250
Casa Centenario quit 42 Mercado Prç Central..... 23-0120
Casa Centenario ferrag 441 Vol Patria..... 26-3073
Casa Central ferrag 24 Estacio Sá..... 22-5411
Casa Central charut 33 Bento Ribeiro..... 24-6601
Casa Central alfaiat 172 Av R Branco..... 22-8357
Casa Central armar 320 Arch Cordeiro..... 29-1304
Casa Central aves e ovos 95 Visc Itauna..... 24-2363
Casa Central das Irmãs de Caridade 102 Sta Amelia 28-3029
Casa Cerejo bar 71 Riachuelo..... 22-5281
Casa Cervantes armz 246 Cosme Velho..... 25-0227
Casa dos Chapéos 6 1º Lg José Clemente..... 23-0948
Casa das Chaves ferrag 200 S Pedro..... 24-2806
Casa Chiado calç 107 Mariz Barros..... 28-7312
Casa Chic armar 35 Cardoso Moraes..... 29-6050
Casa Chico Gallo 294 Carmo Netto..... 22-3851
Casa Cinelandia perfum 26A Alcindo Guanabara.... 22-0829
Casa Cinelli mach escrever 34 Gen Camara..... 23-0148
Casa Cirio escr 183 sb Ouvidor..... 22-9446
Casa Cirio loja 183 Ouvidor..... 22-9249
Casa Civil e Militar 221 Av Mar Floriano..... 24-1287
Casa Clarice chap senh 60 Av Mem Sá..... 22-2930
Casa Clark
Matriz 105/7 Ouvidor..... 23-2990
Filial 176 Camerino..... 24-0743
Filial 41 Mar Rangel..... 29-8192
Filial 38 Carioca..... 22-2773
Filial 29/31 Av Passos..... 22-5844
Casa Claudino 68 Republ Perú..... 22-0976
Casa Cléa calç 162 Sen Euzebio..... 24-6802
Casa Coimbra gelo 57 Sta Clara..... 27-2247
Casa Colette modas 150 Ouvidor..... 22-9006
Casa Colonial papel 273 Buenos Aires..... 24-1512
Casa Colosso calç 6 Cel Rangel..... 29-8102
Casa Compostela malas 63 Carioca..... 22-2948
Casa Condessa armz 143 Jard Botanico..... 26-1846
Casa Confiança petxe 367 Vol Patria..... 26-3233
Casa Confuncio 9 Chile..... 22-3804
Casa Conteville
Secção Lee e Escriptorio 96/8 Alfandega..... 23-3824
Balcão Ferragens 96/8 Alfandega..... 23-5598
Officina Balanças 14/6 Gothemburgo..... 28-6975
Casa Coração de Jesus 58 Uruguayana..... 22-0658
Casa Cordeiro fructas 26 Lg S Francisco..... 22-2219
Casa Cordeiro aves ovos 274 Anna Nery..... 29-3560
Casa Corina calç 66 Av Passos..... 24-3925
Casa Corrêa mach 166 Quitanda..... 23-3514
Casa Corrêa Ribeiro armz 364 Mariz Barros..... 28-4359
Casa de Correcção
Gabinete do Director 463/77 Fr Caneca..... 22-7939
Usina 463/77 Frei Caneca..... 22-7026
Res do Director 477 Frei Caneca..... 22-4245
Res do Sub Director 477 Frei Caneca..... 22-4241
Casa Côrte Real sedas 5 Leopoldo Fróes..... 22-4776
Casa Cortegaça ferro 269 Pedro Alves..... 24-6762
Casa Corticeira armz 26 Gen Pedra..... 24-4363
Casa Costa Leite pneus 133 Ev Veiga..... 22-7492
Casa Costinha quit Merc Municipal r XIII 32/4.... 23-0612
Casa Cotia 95/7 Av Passos..... 24-5959
Casa Couto 203 Prç Republica..... 24-1076
Casa Couto armz 70 Sinimbú..... 28-5284
Casa Couto mad 280 C Bomfim..... 28-1537
Casa Couto mad filial 211 Av 28 Setembro..... 28-8054
Casa Cruz secç pap 26 Ramalho Ortigão..... 22-1553
Casa Cruz secç vidr 26 Ramalho Ortigão..... 22-3014
Casa Cruz dep 23 Sen Pompeu..... 24-4094
Casa Cruz de Malta quit 146 B Itapagipe..... 28-0567
Casa Cruzeiro ferrag 5 Visc Rio Branco..... 22-2700
Casa Cruzeiro 72 Republ Perú..... 22-4502
Casa Crystal 45 Uruguayana..... 22-8533
Casa Crystal 148A Av 28 Setembro..... 28-5478
Casa Daguerre photogr 85 1º Carioca..... 22-6213
Casa Dale S A electr 16 S José..... 23-0237
Casa das Damas bonbonniére Av Almte Barroso.... 22-0947
Casa Dandy chapéos para senhoras
134 1º Uruguyana 23-3808
Casa Dantas malas 55 Andradas..... 24-0269
Casa Darienzo calç 220 Av Mar Floriano..... 24-6027
Casa Degand prod chimicos 64 Andradas..... 23-4034
Casa Deluca fructas Merc Municipal lado ext 8/10. 23-0229
Casa Derby bars e chopps 121 Republ Perú..... 22-0371
Casa Derby beb e comest 123 Republ Perú..... 22-2430
Casa de Detenção
Gabinete do director 457 Fr Caneca..... 22-7538
Secretaria 457 Fr Caneca..... 22-8913
Residencia do director 479 Fr Caneca..... 22-0879
Casa Diamante moveis 303 Carvalho Souza..... 29-8392
Casa Dias autom 86 Gloria..... 25-2697
Casa Dias 10 Republ Perú..... 23-1501
Casa Dias Ferreira caixot 25 Ledo..... 24-3283
Casa Dias & Moysés penhores 14 Imperat Leopoldina 22-9638
Casa Dib faz 454 Carolina Machado..... 29-8190
Casa Diederichs 83 Prç Tiradentes..... 22-3044

CASA ALLEMÃ

RUA OUVIDOR — GONÇALVES DIAS

TELEPHONE 22-5106

NÃO ENCONTRANDO NESTA LISTA O NUMERO QUE DESEJA, PEÇA INFORMAÇÕES OU DISQUE 02.

CASA GUIMARÃES

RUA LUIZ DE CAMÕES, 16 — Telephone 22-9136

(Esquina Rua Conceição)

Á JOUR E PLISSE', BORDADOS, BOTÕES, PASSAMANARIA EM GERAL, PONTO DE LUVA.

Casa Dina calç 30 Carioca ... 22-1799
Casa Divino Salvador funer 696 Av Amaro Cavalcanti 29-3155
Casa Dois Irmãos chap 484 Arch Cordeiro ... 29-1087
Casa Dois Irmãos modas 143 Ouvidor ... 22-7082
Casa Dois Irmãos moveis 255 Vol Patria ... 26-2218
Casa Dois Irmãos moveis 47 Passagem ... 26-0568
Casa Dol 129 Ouvidor ... 22-9021
Casa Domingos Joaquim da Silva S A
Directoria 48 S Pedro ... 23-5678
Escriptorio Central 48 S Pedro ... 23-0479
Repartições e Caixa 48 S Pedro ... 23-0661
Serrarias e Armazens 12 Pr S Christovão ... 28-0025
Madeiras e Mat filial 89 Arist Caire ... 29-2670
Casa Duarte chá e cêra escr 73 Rosario ... 23-5744
Casa Duarte ferrag 8 Estacio Sá ... 22-5417
Casa Duas Nações mov 302 Carvalho Souza ... 29-8096
Casa Edison
Rêde particular 90 7 Setembro ... 22-7780
Casa Editora Francisco Vallardi 7 1º Quitanda ... 22-3695
Casa Eduardo cambio 38 Av R Branco ... 24-6612
Casa Eduardo funeraes 32 Cel Rangel ... 29-2903
Casa Eduardo salsich 240 Arist Lobo ... 28-7295
Casa Eiras alfaiat Merc Municipal r XII 22/4 ... 23-0648
Casa Elba beb 36 Lg S Francisco ... 22-6111
Casa Electra 63 Senado ... 22-4623
Casa Electro Servente 58 Cattete ... 25-0311
Casa Elegancias 175 Ouvidor ... 22-2215
Casa Elih cabelleireiro 66 1º 7 Setembro ... 23-1513
Casa Elite quit 62 Lopes Quintas ... 26-4275
Casa Elza calç 134 Fr Caneca ... 22-3597
Casa Emi 84 1º 7 Setembro ... 22-8167
Casa Emilio camisas 123 2º s 3 Ouvidor ... 22-5452
Casa Encyclopedica 13 Fr Caneca ... 22-3454
Casa Eritis cabell 78 Uruguayana ... 22-1313
Casa Eritis cabell 78 1º Uruguayana ... 22-2608
Casa Eros armar 300 Archias Cordeiro ... 29-4165
Casa Esperança comest 79 7 Setembro ... 23-1505
Casa Esperança quit 288 S Pedro ... 24-5243
Casa Esperança armz 194 Barbosa Rodrigues ... 29-8105
Casa Esperança ovos 160 Teixeira Soares ... 28-2866
Casa das Essencias Puras 56 Andradas ... 23-4829
Casa Estrella carv 112 C Bomfim ... 28-2694
Casa Estrella bicycletas 71 Teix Mello ... 27-0959
Casa do Estudante do Brasil
Secretaria 11 2º Lg Carioca ... 22-7193
Restaurante 11 1º Lg Carioca ... 22-1542
Casa Exel cabell 104 1º s 105 Uruguayana ... 23-4517
Casa das Fabricas faz 203 S Christovão ... 28-8348
Casa Fafe essencias 58 Ourives ... 23-5594
Casa Faisca bomb 28 Ledo ... 22-4755
Casa Faller alfaiat 139 1º Março ... 23-1333
Casa Farjalla calç 596 Copacabana ... 27-2645
Casa Farol bomb 36 D Manoel ... 23-0618
Casa das Fazendas Pretas
Secção confecções 141 Av R Branco ... 23-3837
Armazem 141 2º Av R Branco ... 22-4780
Casa Felippe 40 S Clemente ... 26-0922
Casa Ferraz calç 34 Uruguayana ... 22-0655
Casa Ferreirinha armz 190 Campos Salles ... 28-2267
Casa Festas alfaiat militar 128 1º Av Mar Floriano 24-5918
Casa Fiel ferrag 434 24 Maio ... 29-0206
Casa Fiel da Urca armz 130 Mar Cantuaria ... 26-4364
Casa Figueiredo 117 Alfandega ... 23-3301
Casa Filial calç 40 Luiz Camões ... 22-2669
Casa dos Filtros 30 Lg José Clemente ... 22-9698
Casa Flamengo armar 355 Cattete ... 25-2271
Casa Flor moveis 50 Prç Tiradentes ... 22-3703
Casa Flor do Riachuelo quit 293 Riachuelo ... 22-7191
Casa Flor Villa Nova quit Merc Municipal r X 30/2 23-0451
Casa Flora
Matriz 61 Ouvidor ... 23-5022
Matriz 61 Ouvidor ... 23-5757
Filial 67 Gonç Dias ... 22-0486
Filial 67 Gonç Dias ... 22-3225
Deposito 30 Moraes Silva ... 28-3688
Casa Florença rendas 151 Av R Branco ... 22-3984
Casa Flores A' Arte Floral 17 Gonç Dias ... 22-8260
Casa Flores Naturaes 113 Republ Perú ... 22-8132
Casa Florida sedas 55 Prç Floriano ... 22-5334
Casa Fluminense armar 22 Marq Abrantes ... 25-3075
Casa Fluminense fructas 1419 Uranos ... 29-6727
Casa Fonseca ferrag 443 Av 28 Setembro ... 28-0858
Casa Formosinho luvas 136 Ouvidor ... 22-9134
Casa Franceza modas 39 Prç Floriano ... 22-3391
Casa Freitas pianos 1031 24 Maio ... 29-1570
Casa Fritz accumuladores 130 Teixeira Soares ... 28-1371
Casa Frota armar 61 Siqueira Campos ... 27-4519
Casa de Frutas Merc Municipal r XVI 16 ... 23-5421
Casa Gaby
Secção de Officinas 176 Ouvidor ... 22-9005
Casa Galena electr 49 Marq Pombal ... 24-0284
Casa Garcia 93/7 Av R Branco ... 23-3302
Casa Garibaldi
Loja e Armazem 221 S Pedro ... 24-0741
Loja e Escriptorio 221 S Pedro ... 24-2837
Fabrica 64 Visc Gavea ... 24-0740
Casa Gaucho 3 Chile ... 22-5470
Casa Gebara armar matriz 38 Luiz Camões ... 22-9222
Casa Germania armz 244A Dias Ferreira ... 27-0482
Casa Gloria ferrag 314 Vol Patria ... 26-2045
Casa Glover lacticinios 56 Buenos Aires ... 23-5763
Casa Gomes calç 135 Av R Branco ... 23-2306
Casa Gomes colch e mov 32 S Clemente ... 26-2426
Casa Gomes mov 31 Riachuelo ... 22-2326
Casa Gomes sellos 53 7 Setembro ... 23-2333
Casa Gonçalves armarinho
Bordados e Plissés 165 7 Setembro ... 22-3958
Casa Gonçalves carpint e fabr carroças
677 Jard Botanico 26-1359
Casa Gonçalves autom access 17 Passagem ... 26-0368
Casa Gonthier penh 45/7 Luiz Camões ... 22-9516
Casa Gonthier filial 195 7 Setembro ... 22-2335
Casa Gonzaga cambio 61 Av R Branco ... 23-0363
Casa Good Star bicycletas 126 Av Gomes Freire ... 22-6245
Casa Gottsman mov 257 Arch Cordeiro ... 29-1335
Casa Goulart bar 33 Prç Tiradentes ... 22-0919
Casa Gouvêa 58A 7 Setembro ... 23-4045
Casa de Graça mach 209 Alfandega ... 24-2390
Casa Grandella alfaiat 40 7 Setembro ... 23-3867
Casa Guanabara 35 Arnaldo Quintella ... 26-1573
Casa Guanabara mov 96 Cattete ... 25-3611
Casa Guanabara peixe Merc Municipal r XI 79 ... 23-4940
Casa Guanabara armar 816 Copacabana ... 27-3616
Casa Guarany
Fabrica 186 Rezende ... 22-1028
Deposito 36 Ourives ... 23-2355
Casa Guarany açougue 276 Av Mem Sá ... 22-8275
Casa Guimarães bordados ponto de luva á jour e plissés 16 Luiz Camões ... 22-9136
Casa Guimarães ferrag 15 Prç Saenz Peña ... 28-1896
Casa Guimarães armz 438 Marq S Vicente ... 27-0810
Casa Guimarães Ltda loter
Informações e Expediente 50 Ouvidor ... 23-5363
Privativo da Gerencia 50 Ouvidor ... 23-5432
Casa Guinle escr 137 2º Av R Branco ... 23-3720
Casa Guinle Corrêa da Veiga J escr
137 2º s 203 Av R Branco 23-3621
Casa Guiomar calç 120 Av Passos ... 24-4424
Casa Guiomar armar 32 Estacio Sá ... 22-2883
Casa Hamburgo fogões 44 Andradas ... 23-3733
Casa Hamburgo salsichas 48 Teix Mello ... 27-4769
Casa Hansa bar rest 49/51 Salv Corrêa ... 27-1562
Casa Hanseatica bar 1/3 Prç Mauá ... 23-1366
Casa Hasson sedas 68 Gonç Dias ... 22-2483
Casa Heim armz 119 Republ Perú ... 22-0800
Casa Heim rest 66 Ouvidor ... 23-1175
Casa Heim rest 115/7 Republ Perú ... 22-6002
Casa Helio calç 257 Vol Patria ... 26-2768
Casa Herman meias Sant'Anna ... 24-6866
Casa Hermanny
Gerencia 50 Gonç Dias ... 22-3371
Escriptorio 50 Gonç Dias ... 22-3370
Atacado 50 Gonç Dias ... 22-3369
Loja 50 Gonç Dias ... 22-5840
Casa Herminio açougue 44 Leoncio Albuquerque ... 24-6088
Casa Herzog drogas 211/3 Gen Camara ... 24-4270
Casa Hilpert S A impermeabilisações
Secção de Vendas e Escriptorio
81A 3º Alfandega 23-0482
Deposito 100 Gen Gurjão ... 28-1004
Casa Hollandeza alfaiat 37/37A Nuncio ... 22-6071
Casa Horizonte alfaiat 117 Visc Gavea ... 24-6894
Casa Huber drogaria 61/3 7 Setembro ... 23-5211
Casa Huber drogaria 61/3 7 Setembro ... 23-5072
Casa Huber drogaria 61/3 7 Setembro ... 23-5073
Casa Hydrolitol 28 Lg Lapa ... 22-3121
Casa Ideal plissés e bordados 172 Uruguayana ... 23-5604
Casa Ideal joalh 55 7 Setembro ... 23-1572
Casa Ideal armz 42 Sen Dantas ... 24-3916
Casa Ideal liquides comest 105A Maquiné ... 28-8506
Casa Ilha da Madeira roupas brancas 249 Cattete ... 25-0475
Casa Ilha da Madeira mov vime 113 Visc Itauna ... 24-6690
Casa Ilha da Madeira roupas 53 Gonç Dias ... 22-0983
Casa Imperial bar 339 Vol Patria ... 26-0096
Casa Imperial bar 339 Vol Patria ... 26-2269
Casa Imperio 109 Uruguayana ... 23-4408
Casa Importadora J C Santos 71 Alfandega ... 23-4809
Casa Independencia mov 1 Leopoldo Froes ... 22-0476
Casa da India chá cêra sementes 59 Ouvidor ... 23-0262
Casa Indiana calç 102 Av Mar Floriano ... 24-0490
Casa Ingleza 131 Ouvidor ... 22-4512
Casa Ingleza 173 Visc Itauna ... 24-6703
Casa Ingleza moveis 48 Visc Itauna ... 24-4790
Casa Ingleza moveis 33 Av Mem Sá ... 22-1178
Casa Ingleza roupas brancas 75 Av Gomes Freire ... 22-1796
Casa Ingleza louças crystaes 51 7 Setembro ... 23-2291
Casa Inoxidavel offic mechan 14 Beco Carmelitas ... 22-8733
Casa Internacional comestiveis 150 Paula Mattos ... 22-3623
Casa Ipanema café 114 Visc Pirajá ... 27-3949
Casa dos Irmãos aves Merc Municipal r XV 20 ... 23-3880
Casa Irmãos Unidos ferrag 8 Av Gomes Freire ... 22-8136
Casa Isidoro sedas 99 7 Setembro ... 22-1754
Casa Italia quit Merc Munic Pav 8 lado ext 69/73 ... 23-3402
Casa Italia bomb funil 33 Visc Maranguape ... 22-0941
Casa Italia bomb hydr 55 Conceição ... 24-6579
Casa Italiana comest Merc Municipal r XII 21/7 ... 23-0121
Casa Italo Brasil musica 210 Buenos Aires ... 24-2315
Casa Jacob antiguidades 56 Constituição ... 22-5553
Casa Jahú peixe Merc Municipal r XI 94/6 ... 23-0218
Casa Japoneza chá 47 Quitanda ... 23-3700
Casa Jaques roupas senh 112 2º S Pedro ... 23-0870
Casa Jardim armar 197 Jard Botanico ... 26-0650
Casa Jardim quit 29 Prç Saenz Peña ... 28-2805
Casa Jardim aves 47 Republ Perú ... 22-8887
Casa Jayme moveis 155 Ibiapina ... 29-6628
Casa Jorge 272 Alfandega ... 24-0107
Casa José de Castro brinq 32 7 Setembro ... 23-0765
Casa José de Castro alfaiat 42 Prç 15 Novembro ... 23-2309
Casa Juer alfaiat 12 Visc Itauna ... 24-5776
Casa Julieta 29 Prç Tiradentes ... 22-2952
Casa Julio calç 57 Av Henr Valladares ... 22-6260
Casa Junker fogões a gaz 213 Senado ... 22-1712
Casa Jurity calç 279 Arch Cordeiro ... 29-1850
Casa Jurity aves 36 Gen Roca ... 28-6594
Casa Jurucema funeraes 2645 Av Suburbana ... 29-1527
Casa Kraus 24 Lopes Quintas ... 26-2181
Casa Kskdura funeraes 495 Uranos ... 29-6728
Casa Lambert typogr 72 Constituição ... 22-0310
Casa Land access autom 136/136A Ev Veiga ... 22-1243
Casa Laport armeiros 79 Alfandega ... 23-2479
Casa Laquê pint e decorad 67 Mach Coelho ... 22-7941
Casa Lauria alfaiat 122 Prç Republica ... 24-0499
Casa Laurita bijout 27 Uruguayana ... 22-0232
Casa Leal comest 77 Teixeira Azevedo ... 29-4153
Casa Leal relogios 22 Senhor Passos ... 23-3494
Casa Lealdade aves ovos
Merc Municipal Prç Central 29/30 23-1477
Casa Leandro 201/3 Sant'Anna ... 22-1076
Casa Leandro Martins
Matriz e Escriptorio 93/5 Ouvidor ... 23-5512
Fabrica Moveis 75/81 Camerino ... 24-1600
Gabinete da Direcção 93/5 Ouvidor ... 23-5459
Res socio Albino Bandeira 20 Coelho Netto ... 25-1500
Casa Leão mov 123 Sen Euzebio ... 24-6179
Casa Leão dos Mares 32 Lg Lapa ... 22-0822
Casa Lehlon chapéos para senhoras 15 Gonç Dias ... 22-1540
Casa Leblon 201 Av Ataulpho Paiva ... 27-4919
Casa Leblon armz 201 Av Ataulpho Paiva ... 27-2168
Casa Leipzig pelles 131 Av Gomes Freire ... 22-7040
Casa da Leitura 70 1º Carmo ... 23-4724
Casa Leivas 9 Ourives ... 22-4539
Casa Lemos roupas brancas 16 Gonç Dias ... 22-1208
Casa Lemos moveis 49 S Clemente ... 26-0133
Casa Levy joias 169 1º Rosario ... 23-4839
Casa Libano faz 17 1º Lg Carioca ... 22-9428
Casa Lima calç 15A Alcindo Guanabara ... 22-3445
Casa Lima mach escrev 143 Buenos Aires ... 23-5155
Casa Lins mad e mat 277 Lins Vasconcellos ... 29-4723
Casa Lisboa papel 55 Ouvidor ... 23-5070
Casa Lister Ltda cirurgia 87 S José ... 22-0771
Casa Loanda armz 158 S Pedro ... 24-1704
Casa Lohner S A
Escriptorio 133 1º Av R Branco ... 23-5406
Loja 133 Av R Branco ... 23-5407
Deposito 89 Jorge Rudge ... 28-2750
Casa Lomba calç 37 Leopoldo Froes ... 22-4071
Casa Londrina alfaiat 57 Visc Inhauma ... 23-4416
Casa Longstreth carimbos 126 Quitanda ... 23-3421
Casa Lopes 285/9 Arch Cordeiro ... 29-1786
Casa Lopes agenc loter 151 Ouvidor ... 22-9031
Casa Lopes agenc loter 79 Quitanda ... 23-3564
Casa Lopes Fernandes fructas 138 Av R Branco ... 22-8810
Casa Lopes Fernandes fructas 138 Av R Branco ... 22-0573
Casa Loubet 64 7 Setembro ... 23-0724
Casa Lourdes ferrag 31 Carioca ... 22-2380
Casa Loureiro ex Casa do Lopes armar
28 Prç Eng Novo 29-1207
Casa Loureiro armz 11 Paula Mattos ... 22-2342
Casa Loureiro aves e ovos 254 Riachuelo ... 22-6385
Casa Lourenço armz 90 Itapirú ... 28-0643
Casa Lucas electr 36/8 Av Passos ... 22-9121
Casa Luciano louças 11/3 Andradas ... 22-3195
Casa Luik Ltda electr 104 1º Th Ottoni ... 24-1354
Casa Luiz moveis 317A Av 28 Setembro ... 28-3478
Casa Luiz XV cintas 134 1º 7 Setembro ... 22-7185
Casa Luso Brasileira quit Merc Municipal r IX 82/4 23-0383
Casa Luz vidrac 65 Laranjeiras ... 25-1362
Casa Luzitania armz 111 Assumpção ... 26-1709
Casa Luzo Mar armz 122 Itapirú ... 28-4301
Casa Macedo armz 28 S José ... 23-2858
Casa Macedo S A louças sanitarias 41 13 Maio ... 22-3967
Casa Machado armar 45 Gonç Dias ... 22-3548
Casa Machado armz 50 José Ludolf ... 27-1343
Casa Machado ferrag 989 24 Maio ... 29-0692
Casa das Machinas escrev e cale 152 Quitanda ... 23-0292
Casa de Machinas 184 Souza Barros ... 29-1148
Casa Macor electr 202 S Pedro ... 24-3702
Casa Macuco mov 66 Visc Itauna ... 24-2106
Casa Mme Georgina chap senh 36 Uruguayana ... 22-0626
Casa Mme Maria cintas 97 Lapa ... 22-9280
Casa Mme Roche 104 Av R Branco ... 24-2159
Casa Mme Sara colletes 143/5 Visc Itauna ... 24-3462
Casa Mme Sara colletes 147 Ouvidor ... 22-7091
Casa Madureira optica 125 7 Setembro ... 22-5906
Casa das Mãezinhas asylo 185 D Marianna ... 26-1868
Casa Magalhães carv 120 Prç Mar Deodoro ... 28-5037
Casa Magestade 596 Visc Pirajá ... 27-4230
Casa Magestade armz 596 Visc Pirajá ... 27-1548
Casa Magestade faz e armar 36 Siqueira Campos ... 27-0809
Casa Magnetica electr 39 Av Mem Sá ... 22-2484
Casa Magnolia funeraes 364 Arch Cordeiro ... 29-2570
Casa Maia armar 211 Sen Pompeu ... 24-1143
Casa Maia seda 6 Passagem ... 26-0630
Casa Majolo meias 52 Uruguayana ... 22-5587
Casa Mandarino livr 70 Passeio ... 22-6857
Casa Mandchuria chá 190 7 Setembro ... 22-4559
Casa Manetti chapéos e bengalas 202 7 Setembro ... 22-2865
Casa Mangester faz 3 Av Gomes Freire ... 22-5622
Casa Maracanã moveis 29 Av 28 Setembro ... 28-8257

CASA DAS FAZENDAS PRETAS

Recebe semanalmente Vestidos, Manteaux, Chapéos, tecidos e outras novidades das principaes casas parisienses.

LUTO COMPLETO EM 24 HORAS
MANDA-SE A DOMICILIO
23-3837 — 22-4780
141, Avenida Rio Branco, 141

DA FORTUNA O NORTE SEMPRE FOI, É, E SERÁ A "ESQUINA DA SORTE"

CASA GUIMARÃES LTDA.

Tel. 23-5363 - Rua do Ouvidor, 50 - Esquina 1.º de Março

Casa Marconi quit Merc Municipal r I 5/7 23-5532
Casa Marguerite modas 41 4º Sen Dantas 22-0604
Casa Marialva calç 132 7 Setembro 22-1110
Casa Marillac 314 Estr Velha Tijuca 28-4405
Casa Marinho fabr malas 70 7 Setembro 23-5220
Casa Marita calç 176 Av Mar Floriano 24-0007
Casa dos Marques 283 Arch Cordeiro 29-2681
Casa Martuscello cereaes 19 Tv Commercio 23-1161
Casa Marzullo papel 75 Ourives 24-2563
Casa Mascotte loter 3 Galeria Cruzeiro 22-4700
Casa Masson relogios 157 1º Ouvidor 22-9008
Casa Maternal Mello Mattos 80 Faro 26-2062
Casa Mathias armar 101 Av Passos 24-4521
Casa Mathias armar 101/3 Av Passos 24-5426
Casa Matriz flores 299 Vol Patria 26-2887
Casa Mattiy 97 Quitanda 23-5543
Casa Mattos ferrag 24 Dias Cruz 29-1243
Casa Mattos mov 55 Arist Lobo 22-0482
Casa Mattos papel livr 24 Ramalho Ortigão 22-3552
Casa Mattos filial pap 188A Mariz Barros 28-0722
Casa Mauá liq e comestiveis 92 Mauá 22-0258
Casa Mauricio papeis pint 9B 13 Maio 22-0270
Casa Mauricio sedas 223 Alfandega 24-6309
Casa Mauricio roupas 16 Nuncio 22-6763
Casa Mauro tapetes 8 Constituição 22-0762
Casa do Maximo quit 94A Gen Severiano 26-2444
Casa Mayrink Veiga S A
Rêde particular 21 Mayrink Veiga 23-1600
Secção Productos Chimicos 100/2 Gen Gurjão 28-9224
Deposito 77 Sotero Reis 28-5146
Antes de 8 e depois das 17 horas e aos sabbados depois de 14 horas as linhas ficarão assim ligadas
Serviço Geral 21 Mayrink Veiga 23-1600
Administração 21 Mayrink Veiga 23-1607
Escriptorio 21 Mayrink Veiga 23-1608
Installações Electricas 21 Mayrink Veiga 23-1609
Casa Medina moveis 17 Quitanda 22-2670
Casa das Meias 132 Uruguayana 23-4909
Casa das Meias 119 Av R Branco 23-0815
Casa Mem de Sá café 82 Av Mem Sá 22-1528
Casa Mendonça armz 59 Vidal Negreiros 24-6382
Casa Mendonça armz 14 Laurindo Filho 29-8227
Casa Mercedes S A mach 94 Buenos Aires 23-3232
Casa Merino cirurgia 114 Buenos Aires 23-1048
Casa Mestre Valentim mov 187 S Clemente 26-1678
Casa Miceli Filho artigos homens 4 Visc Maranguape 22-5875
Casa Migliano chap senhoras 125A Av Mem Sá 22-3861
Casa Miguel 4 Mar Niemeyer 26-2757
Casa de Mil Artigos armar faz 363 1º Gen Camara 24-5807
Casa dos Mil e Um Artigos belch 11 Reg Feijó 22-8984
Casa Militar sirgueiros 180 Av Mar Floriano 24-5085
Casa Mimi calç 214 Av Mar Floriano 24-5372
Casa Mineira mov 147 Visc Itauna 24-0319
Casa Mineira armz 146 Av Mar Floriano 24-5810
Casa Mineira aves ovos 83 Sen Euzebio 24-0720
Casa Mineira aves 197 Senhor Passos 24-3197
Casa Minerva papel 57 7 Setembro 23-4464
Casa Minho e Douro rest 21/3 Passagem 26-1887
Casa Mixta biscoitos 9 loja 9 Ramalho Ortigão 22-7488
Casa Mobiliaria Bomfim moveis 30/4 Bella 28-1814
Casa de Modas Mme Lili 149 Hadd Lobo 28-7305
Casa Modelo pad 47 Escobar 28-7166
Casa Modelo aves ovos 123 Bispo 28-7620
Casa Moderna aves 56 Teixeira Mello 27-0392
Casa Moderna aves 44 Visc Maranguape 22-1537
Casa Moderna aves ovos 87 2 Dezembro 25-1661
Casa Moderna calç 52 Republ Perú 22-7835
Casa Moderna quit 263 Vol Patria 26-1626
Casa da Moeda Vide Ministerio da Fazenda
Casa Monteiro moveis
Matriz 29 Quitanda 23-2855
Filial 58 7 Setembro 23-3274
Casa Monteiro armz 50 Rezende 22-0703
Casa Monteiro 10 Gonç Dias 22-2309
Casa Montenegro bicycletas 99 Montenegro 27-2075
Casa Moraes alfaiat 41 Conceição 24-6327
Casa Moraes moveis 43 Estacio Sá 22-3977
Casa Moreira armz 28 Jorge Rudge 28-2950
Casa Moreira armar 833 B Mesquita 28-4787
Casa Moreira electr 71 Av Mem Sá 22-7580
Casa Moreninha armar 73 Cattete 25-3436
Casa Moreno 142 Ouvidor 22-9117
Casa Morgado calç 7 Visc R Branco 22-3251
Casa Mousseline meias 20 Uruguayana 22-1489
Casa Mousseline meias 142 Av R Branco 22-2528
Casa de Moveis Nova Estrella 79 Sant'Anna 24-0220
Casa Mozart musicas 118 Av R Branco 22-4806
Casa Mundial bar 168 Rosario 23-4308
Casa Muniz 69 Ouvidor 23-2765
Casa Napoli charut 303B Arch Cordeiro 29-0802
Casa Natal armz 287 S Clemente 26-0579
Casa Naum moveis 61 Sen Euzebio 24-4234
Casa Necchi mach cost 21 Tv Ouvidor 23-2207
Casa Neder seda 12 Luiz Camões 22-9110
Casa Nero 69 S José 22-3545
Casa Nery papeis pintados e vidros 51 Moraes Valle 22-1171
Casa Nery moveis 319 Gen Camara 24-4298
Casa Netto calç 54 Republ Perú 22-5439
Casa Neusa calç 92 Av Passos 24-5210
Casa Neves pianos 37 Prç Tiradentes 22-0901
Casa Nice bar 170A Av R Branco 24-2950
Casa Nicola calç 138 Frei Caneca 22-1594
Casa Nicolson S A
Gerencia 45 1º Th Ottoni 23-3865
Seguros 45 Th Ottoni 23-2615
Fazendas Contabilidade 45 1º Th Ottoni 23-3865
Comp Seg North British & Mercantile Insurance Ltd 45 Th Ottoni 23-2615
Casa Niepce photogr 133 1º 7 Setembro 22-6259
Casa Nilza calç 9/11 Estr Mar Rangel 29-8276
Casa Nioac malas 28 Quitanda 22-6636
Casa Nipan louças 6 Sen Dantas 22-4601
Casa Nobreza aves e ovos 112 Av Mem Sá 22-2672
Casa Noé chap sol 54 7 Setembro 23-3055
Casa Noel papel 219 S Christovão 28-5121
Casa Noemia meias 145A Mariz Barros 28-8914
Casa Norah calç 59 Av Passos 24-3647
Casa Nortista fructas 9 loja 5 Ramalho Ortigão 22-3724
Casa N S do Carmo imagens 76 Uruguayana 22-3323
Casa N S da Conceição marcen
96 Clarimundo Mello 29-2551
Casa N Senhora das Dores 266 Pr Botafogo 26-2286
Casa N S da Penha autom e access
374 Estr Braz Pinna 29-6033
Casa Nova Esperança ferrag 161A Gen Gurjão 28-1392
Casa Nova Europa armar 122 Av Passos 24-3455
Casa das Novidades armar 597 Copacabana 27-1192
Casa Nunes mov e tap
Escriptorio 67 Carioca 22-8884
Armazem 65/7 Carioca 22-5971
Casa Nunes Thomaz papel 10 Frei Caneca 22-3862
Casa O'Linda calç 64 Av Passos 24-4442
Casa Oceano electr 10 Senado 22-0175
Casa Octavio pap pint 60 Ourives 23-0922
Casa Odeon loter 105 Av R Branco 23-3761
Casa Oiram calç 9 Dias Cruz 29-0288
Casa Olga meias 122 Ouvidor 22-3186
Casa Oliveira aves Merc Municipal r XV 8/10 23-0720
Casa Oliveira armz 25 Cupertino 29-4160
Casa Oliveira Coelho calç 61 Av Passos 24-0921
Casa da Onça calç 72/4 Uruguayana 22-0610
Casa da Onça calç 44 13 Maio 22-4757
Casa Oriente armar 333 Av 28 Setembro 28-8788
Casa Orlando Rangel
Loja 83 Republ Perú 22-4048
Escriptorio 83 Republ Perú 22-9775
Casa Ormonde cabell 120 1º S José 22-2437
Casa Orthopedica 47 Visc R Branco 22-8256
Casa Oscar Machado joalh 103 1º Ouvidor 23-4501
Casa Oscar Machado offic 42 2º Tv Ouvidor 23-0297
Casa Osorio modas 25 Leopoldo Froes 22-4996
Casa Oswaldo Cruz cirurgia 16 Republ Perú 23-4090
Casa do Ouro A joalh 95 Ouvidor 23-5276
Casa Ouvidor 171 Ouvidor 22-3872
Casa P Sequeiros malas 69 Carioca 22-5970
Casa Pacheco armar 126 Alfandega 23-4504
Casa Paiva moveis 182 B S Felix 24-3354
Casa Paladino molh 226 Uruguayana 24-3351
Casa Palheiros chapéos 24 Carioca 22-3422
Casa Panza galvanizador 278 S Pedro 24-4992
Casa Parahyba vidros 304A S Christovão 28-1647
Casa Parahyba bebidas 272 S Luiz Gonzaga 28-8945
Casa Paraná madeiras 101 1º s 11 Republ Perú 22-4028
Casa Parc lacticinio 14A Av Mem Sá 22-4229
Casa Pardal secc molh Merc Municipal r X 70/2 23-1439
Casa Paris armar 1383 24 Maio 29-0570
Casa Paris armz 58 Teix Mello 27-2657
Casa Paschoal offic 52 Cattete 25-2010
Casa Passos armz 92 Mach Coelho 22-4262
Casa Pastora rest 12 Prç Arcos 22-4947
Casa Patria sirgueiros 137 1º Março 23-1591
Casa Patrone bonbons 101 7 Setembro 22-8117
Casa Paulista rest 65 Ourives 24-4806
Casa Paulista moveis 820 Av Democraticos 29-6443
Casa Paulista quit Merc Municipal r XII 9/13 23-3898
Casa Paulista loter 6 Rodr Silva 22-1200
Casa Paulista concertos pneus 342 Cattete 25-2381
Casa Paulo A armz 42 Tv Navarro 28-1377
Casa Pavageau 44 Constituição 22-0981
Casa Pavan 249 Vol Patria 26-3134
Casa Paz chap 163 7 Setembro 22-8621
Casa Pedroso bar 102 Th Ottoni 23-4046
Casa Peixoto roupas brancas 104 Av Mar Floriano 24-5428
Casa Penedo pint 264 Av Mem Sá 22-9429
Casa Perdigão quit Merc Munic r X 51/55 23-2391
Casa Pereira peixe Merc Municipal r XI 42/52 23-0225
Casa Pereira Pinto meias 120 Uruguayana 23-0849
Casa Pereira de Souza 4 Gonç Dias 22-4832
Casa Periquito armz 36 Itapirú 28-8988
Casa Peroni
Filial 18/20 Lavradio 22-3756
Casa Pescador ferrag Merc Municipal r XII 26/36 23-0046
Casa Pfaff mach 46 Carioca 22-0136
Casa Pfaff mach 92A Hadd Lobo 22-1375
Casa Pfaff mach cost 316 Cattete 25-1707
Casa Photo 53 7 Setembro 23-2364
Casa de Pianos e Radios 180 7 Setembro 22-2365
Casa Pimentel
Escriptorio 9 Av Amaro Cavalcanti 29-0770
Secção Vendas 9 Av Amaro Cavalcanti 29-0775
Casa Pinhão calç 61 Av Mar Floriano 24-4307
Casa Pinheiro armar e brinq 115 Alfandega 23-2451
Casa Pinto café 106 Av Lauro Muller 28-2635
Casa Pinto Branco 46 Arnaldo Quintella 26-0661
Casa Pinto Novo armz 3/7 Lg Campinho 29-8310
Casa Pistola pintores 302 Av Mem Sá 22-9208
Casa Pizzotti calç 45 Ourives 23-4597
Casa dos Pneus 194 Sen Euzebio 24-4184
Casa dos Pneus 66 Uruguay 28-9220
Casa do Pobre 50/2 Hilario Gouvêa 27-5143
Casa Polo confeit 26 Andradas 23-0354
Casa Pompadour armar 22 Ramalho Ortigão 22-4228
Casa Popular armz 60 Riachuelo 22-4676
Casa Portão Vermelho bomb 446 C Bomfim 28-1015
Casa Portella armar 124 Av R Branco 22-8145
Casa Portuense aves e ovos 278 Senado 24-4097
Casa de Portugal 72 1º Sen Euzebio 24-6034
Casa Poyares calç 109 2º s 1 7 Setembro 22-2890
Casa Praça da Bandeira bomb 97 Av Lauro Muller 28-7113
Casa Prata 11/5 Leopoldo Froes 22-5445
Casa Pratt S A
Rêde particular 46 Quitanda 23-1951
Nickelagem e Propaganda 92 S Frco Xavier 28-6754
Industria Metallurgica 218 1º Sen Euzebio 24-5654
Officina Machinas Escrever 92 S Frco Xavier 28-2073
Officina Registradoras 92 S Frco Xavier 28-4464
Casa Primavera armar 527 24 Maio 29-0403
Casa 1º de Julho pneu 46 Visc Maranguape 22-1479
Casa Progresso ferrag 268 Arch Cordeiro 29-0781
Casa Progresso artigos sport 58 Av Mar Floriano 24-2372
Casa Progresso confeit e pad 3 Progresso 22-1565
Casa da Providencia collegio 93 Pereira Silva 25-2027
Casa Public Baptista 165 Magalhães Castro 29-2251
Casa Public Baptista 61 Carmo 23-2785
Casa Puga açougue 38 Siqueira Campos 27-4686
Casa Puga açougue 38 Siqueira Campos 27-5612
Casa dos Quarenta calç 13 Ourives 23-5080
Casa Queiroz calç 22/4 Sen Euzebio 24-0191
Casa Quintella typogr 11 Leandro Martins 23-5106
Casa Rabello 102 Uruguayana 22-0454
Casa Radial electr 18 S José 23-0330
Casa Ramos faz 135 Passagem 26-1872
Casa do Raphael artigos leilão 80 Ledo 24-5113
Casa Ratto 47 Gonç Dias 22-8539
Casa Ratto peixes Merc Municipal r XI 7/9 23-3500
Casa Raunier roupas brancas 89 Ouvidor 23-5422
Casa Raymundo faz 98 S Luiz Gonzaga 28-9059
Casa Rayon calç 278 Arch Cordeiro 29-1359
Casa Real ferrag 48 Republ Perú 22-0569
Casa Rebello mov 127 Cattete 25-3550
Casa Reclame embutidores 163 Gen Camara 23-3794
Casa de Refrescos Rex 33/7 Alvaro Alvim 22-7808
Casa Régia armz 782 Copacabana 27-2281
Casa Régia armz 782 Copacabana 27-1747
Casa Regina radio 6B Av Mar Floriano 24-3644
Casa Rei 218 Cattete 25-0893
Casa Reis comestiveis 309 Dias Ferreira 27-0891
Casa Reis moveis 98 Gloria 25-2730
Casa Reis café 22 Av Almte Barroso 22-4403
Casa Reis armar 3 Leopoldo Froes 22-9076
Casa das Rendas 9 Dias Cruz 29-0528
Casa René tec malha 50 Uruguayana 22-8612
Casa René tec malha 161 Av R Branco 22-0137
Casa Republica 104 Cattete 25-2650
Casa Retroz cost 97 Uruguayana 23-2450
Casa Revelau modas 144 1º Ouvidor 22-8967
Casa Rex mach 19A Senado 22-0127
Casa Rezende moveis 104 Rezende 22-1780
Casa Rezende armar 95 7 Setembro 22-1131
Casa Rheingantz 98/100 Buenos Aires 23-0761
Casa Rhenania 80 Visc Pirajá 27-0965
Casa Rialto peixe 82/4 Merc r XI 23-0219
Casa Ribeiro moveis 70 Estacio Sá 22-1620
Casa Ribeiro papel armar 11 Carioca 22-5830
Casa Ribeiro electr 138 Cattete 25-3955
Casa Rica 60 Av Gomes Freire 22-3840
Casa Rio mov 40 Visc Itauna 24-2288
Casa Rio Avia armz 66 Rezende 22-8411
Casa Rio Grande 74 Republ Perú 22-4099
Casa Rio Petropolis borrach 507 Uranos 29-6721
Casa Rio da Prata aves ovos Merc Munic r X 9/11 23-0984
Casa Rist 77 7 Setembro 23-0052
Casa River calç 446 Republ Perú 22-5477
Casa Roberto autom 34 Visc Itauna 24-5516
Casa Roberto autom 4 Samuel Guimaraes 29-3728
Casa Roberto joias 127 Av R Branco 23-5646
Casa Rocambole faz 94 Sen Pompeu 24-3601
Casa Rocha calç 300 Cattete 25-0808
Casa Rocha penhores 71 Prç Tiradentes 22-3036
Casa Rocha optica 56 Republ Perú 22-2319
Casa Rocha mach 215/17 Pedro Alves 24-6164
Casa Rodrigues phot 231 1º s 2 7 Setembro 22-2379

DA FORTUNA O NORTE SEMPRE FOI, É, E SERÁ A "ESQUINA DA SORTE"

CASA GUIMARÃES LTDA.

Tel. 23-5363 - Rua do Ouvidor, 50 - Esquina 1.º de Março

SE NÃO SOUBER COMO ENCONTRAR E FALLAR A UMA PESSOA EM OUTRA CIDADE,
O INTERURBANO PODE AUXILIAL-O.

CASA SALDANHA

M. VENTURA & CIA.
MEDICAMENTOS E DROGAS
64, Buenos Aires, 66 — Telephs { 23-5408 23-4725

INSTRUMENTOS E APPARELHOS PARA CIRURGIA, LABORATORIOS E HOSPITAES.
CINTAS, MEIAS E FUNDAS ELASTICAS, SERINGAS, SOROS E VACCINAS.

Casa Rolim 10 20 Abril..... 22-3842
Casa Rolim filial mov 304 C Bomfim..... 28-8997
Casa Rollas armar 75 Sen Dantas..... 22-3344
Casa Romulo meias 21 Leopoldo Froes..... 22-7954
Casa Rosa café 440 Cel Rangel..... 29-8113
Casa Rosa e Silva mov 34/6 Cattete..... 25-2136
Casa Rosada 92 Copacabana..... 27-4678
Casa das Rosas floristas 298 Cattete..... 25-3284
Casa Rouxinol 125 Ev Veiga..... 22-5578
Casa Rubens bord 9 Leopoldo Froes..... 22-5376
Casa Rubin mov 77 Av Mem Sá..... 22-0055
Casa Rumania alfaiat 99 Sen Euzebio..... 24-1400
Casa Sady sedas 148 Ouvidor..... 22-9640
Casa Sady luvas 148 Ouvidor..... 22-9640
Casa Salamandra papeis 139 Buenos Aires..... 23-4155
Casa Salathé S A faz 331 Alfandega..... 24-1180
Casa Saldanha cirurgia 64/6 Buenos Aires..... 23-5408
Casa Salgado confeit 1345 Uranos..... 29-6704
Casa Salgueirinho armz 285 Humaytá..... 26-0301
Casa Sano S A
Escriptorio 40 Ourives..... 23-4838
Fabrica 235 Av Suburbana..... 28-6091
Casa Sta Barbara bar 334 Estr Porto Inhauma..... 29-6648
Casa Sta Cecilia chapéos 14 1º Prç Tiradentes..... 22-0975
Casa Sta Helena armar 306 Arch Cordeiro..... 29-0425
Casa Sta Helena 59 Visc R Branco..... 22-0624
Casa Sta Ignez sanatorio 441 Marq S Vicente..... 27-1536
Casa Sta Ignez chap senhoras 44 1º Lg S Francisco 22-0622
Casa Sta Izabel café 387A Av 28 Setembro..... 28-4376
Casa Sta Luiza aves 19 Sta Luiza..... 28-0393
Casa Sta Luzia quit Merc Munic Prç Central 54/6.. 23-3352
Casa Sta Luzia chap senhoras
36 1º s 2 Lg S Francisco 22-6019
Casa Sta Luzia chap 36 1º s 5 Lg S Francisco... 22-6641
Casa Sta Manoelina armz 73 Cardoso..... 29-3329
Casa Sta Maria peixe Merc Municipal r XI 22/4.. 23-0308
Casa Sta Maria quit Merc Municipal r XVI 37/9.. 23-0117
Casa Sta Maria fructas Merc Munic r XII 69/73.. 23-0727
Casa Sta Maria armz 102 Laura Araujo..... 22-6873
Casa Sta Rita quit 17 Lg S Freo Prainha..... 24-4526
Casa Sta Therezinha mov 312 C Bomfim..... 28-5323
Casa Sta Therezinha filial mov 454 Hadd Lobo.... 28-0300
Casa Sta Therezinha funeraes 2028 Av Suburbana... 29-4419
Casa Sta Therezinha conservas 105 Sta Alexandrina.. 28-6086
Casa Sta Therezinha confeit 32 Maj Avila..... 28-3263
Casa Sta Therezinha moveis 52 Rezende..... 22-4573
Casa Sto Affonso aves 354A B Mesquita..... 28-8838
Casa Sto Antonio aves 212 Sen Euzebio..... 24-4448
Casa Sto Antonio armz 317 Cattete..... 25-0844
Casa Sto Eugenio armz 24 Justino Souza..... 28-3658
Casa Sto Expedito liquid comest 29 Bispo..... 28-7663
Casa Santoro vidrac 85 Cattete..... 25-4227
Casa Santos moveis de vime 82 7 Setembro..... 22-2466
Casa Santos Dumont 192 7 Setembro..... 22-5638
Casa S Cypriano armz 569 S Christovão..... 28-0296
Casa S Felix armz 97 Visc Gavea..... 24-2668
Casa S Francisco armz 174 Sen Pompeu..... 24-1636
Casa S Francisco flores 63 S Freo Xavier..... 28-8781
Casa S João aves e ovos 120 Gen Caldwell..... 24-4631
Casa S Jorge funileiros 10 Vol Patria..... 26-1997
Casa S Jorge faz 44 Prç Cond Frontin..... 28-2489
Casa S Jorge offic 65 Mauá..... 22-8101
Casa S Jorge carv 287 S Luiz Gonzaga..... 28-5460
Casa S Jorge armz 379 Gen Pedra..... 24-2615
Casa S Jorge moveis 44 Pereira Landin..... 29-6542
Casa S Jorge quit Merc Municipal r IX 34/6..... 23-4490
Casa S Jorge quit Merc Municipal r X 26/8..... 23-3336
Casa S Jorge aves 16 Bened Hyppolito..... 24-0804
Casa S Jorge armz 72A Reg Feijó..... 24-2238
Casa S José vidrac 204 Cattete..... 25-3085
Casa S Luiz armz 82A Mar Cantuaria..... 26-1349
Casa S Luiz chap 4 Constituição..... 22-3108
Casa S Luiz bomb funil 464 S Luiz Gonzaga..... 28-7694
Casa S Martinho comest 69 Sto Christo..... 24-1125
Casa S Miguel quit 219 Siqueira Campos..... 27-3151
Casa S Paulo 59/61 Mercado r XII..... 23-0718
Casa de S Paulo
Administração 14 2º Lg Carioca..... 22-5223
Loja 14 Lg Carioca..... 22-5224
Casa S Pedro peixe Merc Municipal r XI 2/4..... 23-0307
Casa S Sebastião confeit 3 Bispo..... 28-2593
Casa S Sebastião funeraes 157 José Reis..... 29-2210
Casa S Sebastião quit 297 Buenos Aires..... 24-6482
Casa S Venancio café 49A Acre..... 23-2865
Casa Saraiva armar 229 7 Setembro..... 22-0997
Casa do Sargento 79 2º Prç Tiradentes..... 22-8874
Casa de Saude Dr Abilio 155 S Clemente..... 26-0807
Casa de Saude Dr Eiras
Rêde particular 1 Mundo Novo..... 26-2404
Casa de Saude Dr Francisco Guimarães S A secr
115 Arist Lobo 22-1266
Casa de Saude Dr Francisco Guimarães S A
prompto soccorro 115 Arist Lobo 22-8050
Casa de Saude da Gavea 689 Marq S Vicente..... 27-2875
Casa de Saude da Gavea S A 151 Estr Gavea..... 27-5926
Casa de Saude e Maternidade Dr Pedro Ernesto
Rêde particular 101/7 Av Henr Valladares.... 22-9950
Drogaria e Almoxarifado 101/7 Av H Valladares 22-7495
Casa de Saude e Maternidade N S Lourdes Ltda
222 Av 28 Setembro 28-2629
Casa de Saude N S Apparecida 184 D Varlanna... 26-2973

Casa de Saude Sto Antonio
Portaria 161 Riachuelo..... 22-0199
Sala dos medicos 161 Riachuelo..... 22-0755
Casa de Saude S Geraldo 192 Marq Abrantes..... 26-0155
Casa de Saude S José
Rêde particular 21 Macedo Sobrinho..... 26-3471
Casa de Saude S Lucas 66 Vol Patria..... 26-3176
Casa Saude S Paulo 53 Wenceslau..... 29-2324
Casa Saude S Sebastião
Rêde particular 160 1º Bento Lisboa..... { 25-4001 25-3114
Casa Scentelha radio 21 Lg S Francisco..... 22-6234
Casa Schayé S A capas borracha 19 Av Gomes Freire 22-1074
Casa Scotti fabr saccos 21 Prç Rio Grande Norte.. 29-0404
Casa das Sedas modas 7 Leopoldo Froes..... 22-4056
Casa das Sedas do Leme 34 Salv Corrêa..... 27-0785
Casa Selano calç 659 Copacabana..... 27-3111
Casa Sem Fio radio 47 S José..... 23-0916
Casa Sereia café 494 Pr Botafogo..... 26-0063
Casa Serra aves 302 Cattete..... 25-1264
Casa do Serrinha fructas 1/11 Merc r IX..... 23-0609
Casa Severo fabr moveis 58A Av Augusto Severo.... 22-7524
Casa Silbert 273 Arch Cordeiro..... 29-1334
Casa Silva 445 Vol Patria..... 26-1086
Casa Silva 52 13 Maio..... 22-1265
Casa Silva penhores 20 Tv Rosario..... 22-3447
Casa Silva faz 56 Uruguayana..... 22-4732
Casa Silva radio 1293 24 Maio..... 29-3692
Casa Silva radios e autom 253 Mariz Barros..... 28-8599
Casa Silva armar 298 Av 28 Setembro..... 28-7437
Casa do Silva calç 139 Passagem..... 26-2454
Casa Silva Gomes chap 31 Andradas..... 24-5961
Casa Silva Mattos mov 11 Av Salv Sá..... 22-5277
Casa Silvestre armar 21 Leopoldo Froes..... 22-1664
Casa Simões moveis 142 Gen Pedra..... 24-0044
Casa Simões modas 5/7 Haritoff..... 27-4388
Casa Sion moveis
Varejo 7 Cattete..... 25-3790
Varejo 115/121 Sen Euzebio..... 24-5209
Atacado 115/121 Sen Euzebio..... 24-0590
Res Jacob Schneider 81 Sen Vergueiro..... 25-3272
Casa Sloper armar 172 Ouvidor..... 22-5428
Casa Soares meias 121 7 Setembro..... 22-2563
Casa Sobral calç 64 13 Maio..... 22-4087
Casa Sorel meias 8 Uruguayana..... 22-1300
Casa Souza faz 67 Ev Veiga..... 22-3811
Casa Spander sport 29 Ourives..... 23-5403
Casa Sportman matriz 25/7 Ourives..... 23-2225
Casa Stefano calç 32 Siqueira Campos..... 27-3746
Casa Stella dep pão 110 S Carlos..... 22-9730
Casa Stella calç 96 Av Mar Floriano..... 24-5222
Casa Stephan meias 27 Gonç Dias..... 22-8424
Casa Stephen refrigeradores Crosley 117 S José.... 22-0508
Casa Sucena
Escriptorio 76/86 Av R Branco..... 24-0231
Armazem 76/86 Av R Branco..... 24-0604
Secção Religiosa 76/86 Av R Branco..... 23-2221
Casa Suissa perfum 43 Av Mar Floriano..... 24-4186
Casa Suzy modas 207 Cattete..... 25-4443
Casa Sylvia calç 108 Hadd Lobo..... 22-2463
Casa Sympathia chopps 100 Av R Branco..... 23-4302
Casa Sympathia chopps 94 Av R Branco..... 23-4902
Casa Sympathia arm 329 Av 28 Setembro..... 28-5707
Casa Tamandaré aparts 77 Almte Tamandaré..... 25-1809
Casa Tancredo e Joia ferrag 608 B Mesquita..... 28-3198
Casa Tarragó antiga 83 Buenos Aires..... 23-3133
Casa Tavares calç 150 Vol Patria..... 26-0974
Casa Tedesco nickel 314 Cattete..... 25-0827
Casa Tedesco camas e nickeladores 326 Cattete..... 25-2560
Casa Teixeira bar e fructas 4 Lg Carioca..... 22-0628
Casa Tentação armar 288 Av 28 Setembro..... 28-4595
Casa Therezinha armz 6 Almte Alexandrino..... 22-0618
Casa Therezinha do Menino Jesus armar
41 Teixeira Mello 27-1843
Casa Thiago aves e ovos 23A Mattoso..... 28-7865
Casa Tigre armar 354 Fig Mello..... 28-8861
Casa Tilio 116 Passagem..... 26-1723
Casa Tinoco bebidas 120 S José..... 22-4904
Casa Tira Teima balas 51 André Cavalcanti..... 22-8197
Casa Tonia chap senhoras 53 1º Ferreira Vianna.... 25-1961
Casa Torino 79/83 Mercado r XII..... 23-0728
Casa Torres ferrag 441 Vol Patria..... 26-3073
Casa Trani chap 69 Estacio Sá..... 22-3004
Casa Trasmontana armz 122 S José..... 22-5392
Casa dos Tres Irmãos modas 134 Ouvidor..... 22-9154
Casa dos Tres Irmãos 160 Ouvidor..... 22-9444
Casa dos Tres Irmãos sedas 600 Copacabana..... 27-5865
Casa dos Tres Irmãos sedas filial 19 Lg S Francisco 22-7467
Casa Trianon faz 42 Passagem..... 26-3735
Casa Trindade armar 300/2 Av 28 Setembro..... 28-3725
Casa Triumpho 115 Pedro Americo..... 25-2506
Casa Triumpho ferrag 229 Cattete..... 25-0104
Casa Triumpho mov 392 Goyaz..... 29-2422
Casa Tubarão Merc Munic lado ext 95/7..... 23-0346
Casa Tumiati 90 Senhor Passos..... 24-3254
Casa Tupy calç 6 Carioca..... 22-4046
Casa Turuna 93 Av Passos..... 24-4988
Casa Ultramar charut 9 Prç Mauá..... 24-1011
Casa União malas 47 Av Mar Floriano..... 24-5674
Casa União ferragens 261 Arch Cordeiro..... 29-1123
Casa dos Uniformes 490 Gen Canabarro..... 28-9446
Casa Universal bicycl 36 Visc Maranguape..... 22-1472
Casa Universo peixe Merc Municipal r XI 102/4... 23-3018

Casa Vaena brinq 43 Uruguayana..... 22-4371
Casa Valentim roupas crianças 124 7 Setembro..... 22-4445
Casa Valentim roupas crianças 128 7 Setembro..... 22-0667
Casa Valerio brinq 62 Quitanda..... 23-1059
Casa Valiante calç 19 Quitanda..... 22-4693
Casa Valle S A alfaiat 5 2º Ourives..... 22-3376
Casa Vallelle 63 Carmo..... 23-2412
Casa Varanda armz 10 Estr Gavea..... 27-0792
Casa Varense access autom 63 Sacc Cabral..... 24-0452
Casa Vargas chap 120 7 Setembro..... 22-4125
Casa Varina ferrag 10 Pharoux..... 23-1529
Casa Vaz casem 96 Buenos Aires..... 23-3816
Casa Vaz Lobo mad 11 Estr Mons Felix..... 29-8071
Casa Veiga electr 10 Rodr Silva..... 22-0636
Casa Velocidade de Botafogo bicycl 105 Passagem... 26-1125
Casa Veneza rendas 117 Av R Branco..... 23-5539
Casa Veneza calç 148 Uruguayana..... 23-4805
Casa Verde armar 316 Alfandega..... 24-2640
Casa Verde moveis 88 Sen Euzebio..... 24-4079
Casa Vermelha quit 92A Almte Alexandrino..... 22-1597
Casa Vermelha armz 100 Catumby..... 22-0894
Casa dos Vestidos 195 Prç Republica..... 24-2163
Casa Vesuviana armz 65 Lavradio..... 22-9286
Casa Vianna armz 59 João Pinheiro..... 29-4097
Casa Vianna de Louças Ltda 66/8 7 Setembro..... 23-1522
Casa Victor discos 95 1º Av Passos..... 24-0885
Casa Victor de Registradoras Ltda 170 Alfandega... 24-5016
Casa Victoria autom 174 Cattete..... 25-3556
Casa Victoria moveis 56 Visc Itauna..... 24-0512
Casa Victoria armz 68 Marq S Vicente..... 27-1444
Casa Victoria ferrag 262 C Bomfim..... 28-1279
Casa Victoria faz 170 Mach Coelho..... 22-3128
Casa Victoria mach escrever 124 1º Senhor Passos.. 24-5181
Casa Victoria sedas e linhos 2 1º Lg Carioca..... 22-2787
Casa Vieira pneu 143 Av Amaro Cavalcanti..... 29-2335
Casa Vieira armar 196 Av 28 Setembro..... 28-7515
Casa Vieira Nunes roupas brancas 142 Av R Branco 22-2494
Casa Vieitas optica 127 Av R Branco..... 23-3051
Casa Viking bar 27 Buenos Aires..... 23-5707
Casa Villela camis 31 Prç Tiradentes..... 22-9478
Casa Vinelli armas 234 Buenos Aires..... 24-4738
Casa 22 calç 22 Carioca..... 22-6420
Casa Violeta funeraes 428 Goyaz..... 29-1008
Casa Viriato moveis commerciaes 43 Visc Itauna... 24-3784
Casa Vitoria autom 35 Freo Octaviano..... 27-4063
Casa Vitraux 113 Mach Coelho..... 22-0737
Casa Vitrea 54 Av Augusto Severo..... 22-8125
Casa Vouga offic 41 Av Gomes Freire..... 22-1042
Casa Waldeck refrigeradores 7 Tv Ouvidor..... 23-0575
Casa Waldeck radio 19 Senado..... 22-5812
Casa Waldemar sedas 270 Alfandega..... 24-5278
Casa Westfalia liquidos 37 Republ Perú..... 23-0646
Casa Wollner cambio 13A Av R Branco..... 23-0375
Casa Yolanda Porto radio 49 Uruguayana..... 22-8665
Casa Zeppelin moveis 564 Cardoso Moraes..... 29-6652
Casa Zás Trás aves 121 Sen Pompeu..... 24-5920
Casa Zurita ferrag 3 Carioca..... 22-2273
Casado Plinio de Castro r 118 Petropolis..... 22-5828
Casaes Alcides r 162 e 18 Paysandú..... 25-3625
Casaes Cecilia r 22 Desemb Izidro..... 28-5587
Casanova Adelino access autom 356 Fig Mello..... 28-5172
Casanova Adelino access autom 356 Fig Mello..... 28-2131
Casanova Hilton r 360 Cons Mayrink..... 29-4710
Casas Brasileiras de Sedas 268 Alfandega..... 24-0496
Casas Brasileiras de Sedas 128 Ouvidor..... 22-7263
Casas da Criança roupas 8/10 Ramalho Ortigão.... 22-3463
Casas Laura Barbosa r 57 B Itamby..... 26-1862
Casas Pernambucanas
Casa Matriz Gerencia 118 Av Mar Floriano.... 24-2429
Escriptorios 118 Av Mar Floriano..... 24-2893
Armazem Geral 20 Costa..... 24-1304
Filial 118 Av Mar Floriano..... 24-1297
Filial 118 Av Mar Floriano..... 24-2893
Filial 10/2 Prç Tiradentes..... 22-7323
Filial 44 Lg S Francisco..... 22-1298
Filial 123/5 Ouvidor..... 22-7006
Casas Rodrigues alfaiat 50 Carioca..... 22-0001
Casatle Jorge r 152 Luiz Barbosa..... 28-9267
Cascaes & Faria J carv 8A Heleodora..... 29-4689
Cascão Maria r 346 e 10 Vol Patria..... 26-3650
Cascão Theophilo escr 191 1º Quitanda..... 23-4571
Casé Ademar radio 39 2º s 1 Uruguayana..... 22-7038
Casé Ademar r 466 Av Atlantica..... 27-2043
Caselli Adelina r 136 1º Sto Amaro..... 25-3127
Caselli & C Edgardo fabr palha aço 154 B Itapagipe 28-5019
Casemiro Luiz r 61 Rego Barros..... 24-0621
Cases Francisco r 28 Laranjeiras..... 25-1450
Cashman Thomas r 291 1º Candido Mendes..... 25-1399
Casimiro Cruz armz 26 Carioca..... 22-1148
Casino Balneario da Urca S A
Escriptorio 407 Av Portugal..... 26-3684
Grill Room 407 Av Portugal..... 26-3698
Casino 407 Av Portugal..... 26-2638
Almoxarifado 407 Av Portugal..... 26-2390
Casino Copacabana 374 Av Atlantica..... 27-2998
Casino Copacabana 324 Copacabana..... 27-4016
Casino Copacabana 324 Copacabana..... 27-4364
Casino Copacabana 374 Av Atlantica..... 27-5352
Casino Copacabana privativo empreg 374 Av Atlantica 27-5351
Casino Copacabana salão reservado 374 Av Atlantica 27-5352
Caso Roberto faz 29 Nuncio..... 22-3099
Casolaro Vicente r 55 Farme Amoedo..... 27-1973
Cassiana de Jesus M r 379 B S Francisco..... 28-4341

CASA ISIDORO

AS MELHORES SEDAS



SETE SETEMBRO, 99
Telephone
22-1754

CAFÉ PAULISTA é inimitavel!

FOGÕES A GAZ

Vendem-se a PRESTAÇÕES

RUA REPUBLICA DO PERU', 93.. TEL. 22-7620
" TEIXEIRA SOARES, 33..... " 28-3008
" COPACABANA, 627 ..... " 27-0378
" ARISTIDES CAIRE, 11..... " 29-4667
" MARQUEZ DE ABRANTES, 3 " 25-0595

Cassiano J adv escr 139 1º Uruguayana..... 23-2838
Cassiano J dr r 312 Torres Homem..... 28-0538
Cassio Muniz & C radio 180 Av R Branco..... 22-1835
Cassvan Scheive r 41 1º Av Mem Sá..... 22-8545
Castañeda Romulo Luiz r 74 19 Fevereiro..... 26-2244
Castanha Vicente r 110 1º Sen Vergueiro..... 25-0232
Castanheda Henriqueta r 39 Buarque Macedo..... 25-3325
Castanheira Antonio de Almeida dent
1/5 2º s 205 Lg Carioca 22-0134
Castanheira Antonio Miguel alfaiat 9 Pinh Guimarães 26-0977
Castanheira Candida B 47 1º Sen Dantas..... 22-8661
Castanheira José R Durães escr 41 2º Alfandega... 23-1751
Castanheira José R Durães r 84 Mar Pires Ferreira 25-2929
Castanheira P Renault escr 168 6º Av Mar Floriano 24-2500
Castanheira P Renault r 2 Prç Raul Guedes..... 26-3003
Castanho I r 19 Copacabana..... 27-5333
Castella José r 575 Lins Vasconcellos..... 29-1290
Castellano Frederico quit 376 Hadd Lobo..... 28-1555
Castellar Carvalho J r 62 Pereira Barreto..... 28-2025
Castelli Mariano alfaiat 170 1º s 2 Av Thomé Souza 24-6991
Castelli Mariano r 69 Parahyba..... 28-1513
Castello Antonio da Moita r 342 S Frco Xavier.... 28-1296
Castello Branco vva almte r 26 1º Alegrete..... 25-2960
Castello Branco A r 50 Cons Olegario..... 28-6901
Castello Branco A B Leal dr r 54 Miguel Lemos.. 27-1724
Castello Branco A L r 29 Fr Leandro..... 26-0522
Castello Branco Accacio dr r 13 Urbano Santos.... 26-4236
Castello Branco Anisio r 63 Ipanema..... 27-3860
Castello Branco Antonio da Fonseca escr
7 1º Leandro Martins 23-3976
Castello Branco B capt picadeiro 190 Derby Club.. 28-5917
Castello Branco B capt r 111 Freo Ludolf..... 27-3372
Castello Branco Carlos r 294 Monte Alegre..... 22-6943
Castello Branco Carlos L r 374 Vol Patria..... 26-1589
Castello Branco Christovão Falcão r
57 Araripe Junior 28-7570
Castello Branco Dario Tito cel r 8 Pires Almeida.. 25-0060
Castello Branco Eunapio Hardman adv escr
65 1º s 1 Carmo 23-2712
Castello Branco Francisco r 34 Mar Pires Ferreira. 25-3189
Castello Branco Francisco G cel r 76 Xav Silveira.. 27-2212
Castello Branco Gervasio dr r 787 C Bomfim..... 28-7109
Castello Branco Izabel P C r 115 1º Av Mem Sá.. 22-6828
Castello Branco J r 328 Av Pedro II..... 28-3940
Castello Branco J L med r 171 Visc Silva..... 26-2400
Castello Branco J M r 107 Piratiny..... 28-2924
Castello Branco J N comte r 467 Av Pasteur..... 26-0137
Castello Branco José cel r 34 C Itaguahy..... 28-3677
Castello Branco José r 78 c 7 Fig Magalhães..... 27-5815
Castello Branco Julieta r 23 Vva Lacerda..... 26-3361
Castello Branco Luiz dr r 56 Julio Castilhos..... 27-5936
Castello Branco Manoel Narciso r 41 João Felippe. 29-1089
Castello Branco Mario r 48 c 3 Martins Penna.... 28-5446
Castello Branco Nilo r 166 Paraguay..... 29-2658
Castello Branco Urbano N comte r
466A 2º Av Atlantica 27-5202
Castello & C café 7 1º Leandro Martins..... 23-3976
Castello Corcovado r 77 Maria Eugenia..... 26-0910
Castello Estevão dr r 61 Copacabana..... 27-3140
Castello & Hargreaves privileg
135/7 7º s 719 Av R Branco 23-5769
Castello Ignacio r 63 Domingos Ferreira..... 27-0411
Castello Julião Martins r 87 Estrella..... 28-8296
Castello Libero r 30 3º Tte Possolo..... 22-0154
Castello do Rio O alfaiat 1/3 Uruguayana..... 22-3150
Castellões Joaquim Amaral dr r 240 Sta Alexandrina 28-6681
Castellões José da Graça r 160 Campos Salles..... 28-5394
Caster Jerman r 176 c 9 S Clemente..... 26-2456
Castiço vva r 23 Alfredo Pinto..... 28-6974
Castiço Roberto r 86 Alvaro Ramos..... 26-3598
Castier Leon r 34 1º Ferreira Vianna..... 25-2562
Castilho Affonso Pinho gen r 48 Martins Ferreira.. 26-2889
Castilho Alfredo dr r 91 9 Fevereiro..... 27-2274
Castilho Arthur Pinheiro r 53 Alexandre Ferreira... 26-3968
Castilho Carvalho Luiz G dr r 12 Campos Salles... 28-4125
Castilho Francisco r 2 Sylvio Romero..... 22-6756
Castilho Francisco S r 23 S João..... 29-1283
Castilho Ildefonso Gouvêa capt tte r 130 Bolivar.. 27-0951
Castilho Jeronymo Pinheiro de r 38 Visc Carandahy 26-2316
Castilho José dr r 1A Tv Lucio Mendonça..... 28-3585
Castilho Lima Waldemiro gen r 78 Haritoff..... 27-3601
Castilho Luis Claudio comte r 94 2º Copacabana... 27-3527
Castilho Luiz Dantas archit 33/5 4º s 128 13 Maio 22-2973
Castilho Luiz Dantas dr r 96 Grajahú..... 28-9486
Castilho Maria r 207 2º Av Mem Sá..... 22-6916
Castilho Maria Amalia r 533 c 2 Barata Ribeiro... 27-1177
Castilho & Onofre tintur 13 Visc Maranguape..... 22-0423
Castilho & Rossi linhas 2 Luiz Camões..... 22-9356
Castilho Severiano A r 114 Gen Severiano..... 26-1903
Castilho Veiga Olympia r 49 Victor Meirelles..... 29-3385
Castilho Vicente de Paulo r 9 Gustavo Gama..... 29-1381
Castilho Virgilio de Oliveira dr r 888 S Frco Xavier 29-3100
Castilhos do Espirito Santo Mario dr r
359 Av Amaro Cavalcanti 29-3789
Castilhos Lygia r 49 Fonte Saudade..... 26-3876
Castoldi & C Pedro constr 223 Saec Cabral..... 24-2162
Castor de Menezes Carlos tte r 62 c 7 Abilio..... 28-9687
Castrioto F Mello Carlos dr r 41 Turumã..... 26-3755
Castrioto F Mello Henrique adv escr
117/21 1º s 116 Av R Branco 23-1300
Castro A r 67 Maria Antonia..... 29-2334
Castro A M r 70 Sá Vianna..... 28-5093
Castro Adelina r 66 c 12 Assumpção..... 26-1971
Castro Affonso r 6 1º Umary..... 25-0177
Castro Affonso r 113 Ypiranga..... 25-1043
Castro Aida r 444 Visc Pirajá..... 27-4499
Castro Alberto r 105 Laranjeiras..... 25-3562
Castro Alberto Luiz leil 40 Av Passos..... 22-7156
Castro Albuquerque Julio P dr r 222 Sta Clara.... 27-4696
Castro Alfredo Bicudo r 983 Copacabana..... 27-0653
Castro Alfredo Ernani r 237 Uruguay..... 28-6119
Castro d'Almeida Filho Mario dr r 195 12 Maio.. 27-5766
Castro Aloysio prof r 16 D Marianna..... 26-0319
Castro Alvaro med cons 59 Sen Euzebio..... 24-3090
Castro Alzira r 41 1º Lapa..... 22-1693
Castro Amelia r 2 1º Pedro Americo..... 25-3300
Castro & Andrade calç 288 Buenos Aires..... 24-2880
Castro Anna chapéos 581 Copacabana..... 27-3564
Castro Anna 13 Pedro Americo..... 25-3690
Castro Antenor r 21 7º Prç Duque Caxias..... 25-4434
Castro Antonio electr 7 9º s 903/4 Prç Mauá..... 23-4440
Castro Antonio pianos 13 Mar Bittencourt..... 29-2403
Castro Antonio r 103 Joanna Fontoura..... 29-6427
Castro Antonio Avelino r 239 Av Pedro II..... 28-1956
Castro Antonio Daisy adv escr
52 1º s 3 Prç Tiradentes 22-3476
Castro Antonio Daisy r 52 2º Prç Tiradentes..... 22-5342
Castro Antonio G r 64 José Alencar..... 22-7422
Castro Antonio O Barbosa vva r
26 c 11 Anna Guimarães 29-0507
Castro Araujo med cons 129 3º Rosario..... 23-4313
Castro Araujo dr r 9 Alzira Brandão..... 28-3969
Castro Araujo H joalh 168 Ouvidor..... 22-9238
Castro Araujo J F r 820 1º Copacabana..... 27-4110
Castro Arminda r 36 Jequiriçá..... 29-6592
Castro Arnaldo P Alvares r 1 Estr Braz Pinna.... 29-6281
Castro Arthur dr r 27 Maria Quiteria..... 27-5523
Castro Augusto A S r 80 Marq Valença..... 28-7999
Castro Augusto José r 93 Gen Canabarro..... 28-2783
Castro Augusto de Souza r 21 Visc Itamaraty..... 28-1644
Castro Barbosa Antonio Luiz dr r 29 Paula Freitas 27-4045
Castro Barbosa Edgard adv escr 60 2º Carmo..... 23-4474
Castro Barbosa Edgard dr r 12 Lacerda Coutinho.. 27-4021
Castro Barbosa Jayme eng 60 2º Carmo..... 23-4474
Castro Barbosa Nelson dr r 48 Barata Ribeiro..... 27-1479
Castro Barreto dr r 20 Redemptor..... 27-2703
Castro Benevides Maria Etelvina 17 Umary..... 25-3084
Castro Bento Ribeiro med
Consultorio 184 D Marianna..... 26-2973
Residencia 63 Visc Ouro Preto..... 26-0905
Castro Bonifacio r 63 Amelia..... 28-9750
Castro & C Albino escr 38 1º Th Ottoni..... 23-2801
Castro & C Albino armz 38 Th Ottoni..... 23-2709
Castro & C Antonio mad 627/31 S Luiz Gonzaga.. 28-1200
Castro & C Olivio Ferreira bomb 10 S Clemente.... 26-1129
Castro C R r 127 Alzira Brandão..... 28-1100
Castro & C Raul camiseiro 12 Gonç Dias..... 22-4292
Castro & C S lactic 297 Gen Camara..... 24-2203
Castro Carmelita Silva r 116 c 14 Salv Corrêa.... 27-4098
Castro Celso Teixeira adv escr 19 1º Quitanda..... 22-5221
Castro Cerqueira Alexandre corret 36 1º Candelaria 23-2819
Castro Cerqueira C r 37 Moura Brasil..... 25-0587
Castro Clarice Magalhães 168 c 39 S Clemente..... 26-0007
Castro Coralia r 316 Pereira Nunes..... 28-2899
Castro Corrêa P vva r 35 Almte Cochrane..... 28-2336
Castro Costa Aurelio Ribeiro pensão 23 1º Mercado 23-4253
Castro Cunha & C commissões 1 1º S Bento..... 23-0821
Castro Cunha & C commissões 1 S Bento..... 23-3148
Castro Dolabella Maria r 326 7º Av Atlantica..... 27-2003
Castro E O r 37 Republica..... 29-4916
Castro E P escr 273 S Pedro..... 24-0633
Castro Eduardo Siaines r 36 Anna Nery..... 28-7453
Castro Emilio Ribeiro secc molh 656 C Bomfim.... 28-1363
Castro Enéas Ribeiro dr r 88 1º Pr Flamengo.... 25-3381
Castro Eponina Martins r 4 1º Demetrio Ribeiro... 26-3576
Castro Ernesto de Souza r 244 c 6 Goyaz..... 29-4444
Castro Esteves A r 72 Pedro Americo..... 25-2110
Castro Euclydes eng 132 1º s 1 Quitanda..... 23-2491
Castro Eugenia r 159 3º Av Mar Floriano..... 24-3954
Castro Eurico Lacerda r 41 Aguiar..... 28-5719
Castro Evaristo Freitas r 78 David Campista..... 26-3967
Castro F escr 22 1º s 6 Av Passos..... 22-2324
Castro Faria P dr r 43 Cel Cotta..... 29-3807
Castro Faria Pindaro med cons 10 1º Dias Cruz.... 29-4074
Castro Fausto Freitas adv escr 48 3º s 5 Alfandega 23-0066
Castro Fausto Freitas r 145 Bambina..... 26-2558
Castro & Felizola autom 123 Invalidos..... 22-1143
Castro & Felizola autom 123 Invalidos..... 22-1744
Castro & Felizola autom 253 Av R Branco..... 22-3654
Castro Fernandes Manoel r 356 Vol Patria..... 26-2401
Castro Filho Antonio r 16 Prç Serzedello Corrêa... 27-0509
Castro Francisca r 87 Araguary..... 29-6462
Castro Frederico r 751 Copacabana..... 27-3202
Castro Garcia dr r 172 c 4 Demetric Ribeiro..... 26-3336
Castro Genaro r 81 c 15 Sen Furtado..... 28-8571
Castro Gentil Fernando escr
109 3º s 24 Av R Branco 23-3383
Castro Gentil Fernando terr
109 3º s 24 Av R Branco 23-5234
Castro Gentil Fernando r 482 Visc Pirajá..... 27-3133
Castro & Gomes carpint 686 Av Democraticos..... 29-6707
Castro Gomes & C 12 Almte Mariath..... 28-0686
Castro Guidão visc r 25 Sta Alexandrina..... 28-0306
Castro & Guimarães fabr moveis 127 Sen Pompeu... 24-6695
Castro Guimarães Antonio Godinho r 28 Silv Martins 25-2279
Castro Hernani Renato r 3 Martins Penna..... 28-2123
Castro Hilton Nabuco r 68 Pacheco Rocha..... 27-2639
Castro Homero r 81 Derby Club..... 28-5844
Castro Ida r 29 Hermenegildo Barros..... 25-3749
Castro Irene r 14 Farias Brito..... 28-2224
Castro Ismaelino dr r 326 Av Atlantica..... 27-5313
Castro J A alfaiat 62 1º Gonç Dias..... 22-6858
Castro J C M de escr 42 S Pedro..... 23-2720
Castro J Herminio r 701 B Mesquita..... 28-4009
Castro J P sabão 11/17 Catumby..... 22-8836
Castro Jeronyma Martins r 719 C Bomfim..... 28-1542
Castro Jesus essencias 92 Conceição..... 24-2234
Castro João r 102 Sen Vergueiro..... 25-0507
Castro João r 10 Visc Silva..... 26-2684
Castro João José dr r 279 Hadd Lobo..... 28-0838
Castro Joaquim vva gen r 408 1º Hadd Lobo..... 28-6775
Castro Joaquim Francisco armz 176 Sen Pompeu.... 24-2697
Castro Joaquim Francisco r 159 1º Joaq Murtinho. 22-7280
Castro Jorge S armar 86 1º Gen Camara..... 24-6227
Castro José escr 9 3º s 340 Av R Branco..... 23-0845
Castro José Antonio r 30 Pires Almeida..... 25-4353
Castro José Brunet r 66 Mauá..... 22-9360
Castro José Francisco r 101 Benj Constant..... 25-3592
Castro José Homéro r 22 1º Prç Eng Novo..... 29-2456
Castro José Leonardo r 27 2º Chile..... 22-5974
Castro José Lopes r 111 Carlos Vasconcellos..... 28-9229
Castro José Vieira r 366 Toneleros..... 27-4615
Castro Julio r 50 Ribeiro Almeida..... 25-3292
Castro Junior dr r 164 Redemptor..... 27-4746
Castro Jor J M A r 68 Pr Botafogo..... 25-1933
Castro Jor Pedro E vva r 17 Martins Penna..... 28-3697
Castro Jurandyr M r 496 Uruguay..... 28-3218
Castro Jurandyr Martins escr
103 2º s 1 Av R Branco 23-4018
Castro Kate Morgan r 94 9º Copacabana..... 27-5121
Castro Lebrão & C ferrag 79 Uruguayana..... 23-4163
Castro Lebrão & C ferro 28 Conceição..... 22-5867
Castro Leite & C Ltda joalh 140 Ouvidor..... 22-5409
Castro Leite Ozorio r 61 6º Bolivar..... 27-0658
Castro Leoncio r 26 Silva Telles..... 28-3280
Castro Lima A r 354A c 3 Laranjeiras..... 25-2429
Castro Lima A Moreira dr r 40 Sen Vergueiro..... 25-2344
Castro Lima Antonio A comte r 685 B Torre..... 27-1870
Castro Lima J A r 314 Pr Flamengo..... 25-2273
Castro Lopes Edmundo r 35 Raymundo Corrêa..... 27-0451
Castro Lopes & Tebyriçá 81A 4º Alfandega..... 23-5304
Castro Loureiro & C 43 Julio Carmo..... 24-1192
Castro Luiz Alves r 257 4º Av R Branco..... 22-8809
Castro Lyrio Joaquina r 513 B S Francisco..... 28-1105
Castro Manoel dr r 125 24 Maio..... 29-2628
Castro Manoel Ferreira r 42 1º Av Paris..... 29-6571
Castro Manoel Garcia r 252 c 2 Av Rainha Elisabeth 27-3300
Castro Maria do Céu r 25 1º Teixeira Mello..... 27-2066
Castro Maria Helena Rezende r 74 2 Dezembro..... 25-0648
Castro Maria Luiza r 126 Araxá..... 28-0815
Castro Maria Noemia r 5 2º Lg S Domingos..... 24-2424
Castro Maria T r 11 Duqueza Bragança..... 28-3121
Castro Mario dent gab 1/5 5º s 515 Lg Carioca... 22-0869
Castro Mario dr r 134 Joaq Nabuco..... 27-0357
Castro Mario r 170 Pr Botafogo..... 26-0404
Castro Mario r 207 B Jaguaribe..... 27-2228
Castro Mario Renato r 259 c 4 Prud Moraes..... 27-1121
Castro Martins Oliveiros r 14 Miguel Fernandes.... 29-4485
Castro Maya L mme r 53 Farani..... 26-2714
Castro Maya R dr r 254 Estr Açude..... 28-0368
Castro Maya R r 68 Pinh Machado..... 25-0594
Castro Maya R O de dr escr 44 4º Th Ottoni..... 23-2010
Castro Menezes Alberto vva dr r 110 c 2 Sta Clara. 27-4336
Castro Menezes Alberto r 21 5 Julho..... 27-4584
Castro Menezes Carlos Alberto r 61 6º Bolivar..... 27-4511
Castro Menezes Francisco F r 99 C Bomfim..... 28-0229
Castro Menezes Manoel dr r 137 B Itapagipe..... 28-1112
Castro Menezes Milton dent gab
91 6º s 13 Av R Branco 23-3991
Castro Milton dr r 26 Prç Comte Xavier Brito..... 28-6899
Castro Moacyr Martins r 122 Domingos Ferreira.... 27-4861
Castro Moreno faz atacado 225 Alfandega..... 24-0166
Castro Moreno r 300 2º Av Atlantica..... 27-4947
Castro Nair r 452A 1º Frei Caneca..... 22-2633
Castro Nascimento dr r 7 Sarapuhy..... 26-0413
Castro Negrão Ayres dent 106 Av Gomes Freire.... 22-7061
Castro Netto Francisco r 136 Domingos Ferreira... 27-5980
Castro Neves Alberto r 136 Gomes Carneiro..... 27-0599
Castro Neves Filho José r 65 Martins Ferreira..... 26-0663
Castro Neves Oscar adv escr 139 1º s 3/4 Rosario.. 23-5229
Castro Nilo dr r 23 Herminia..... 29-0584
Castro Nogueira Alfredo r 188 Ribeiro Guimarães... 28-9770
Castro Nunes & C armar 190 Alfandega..... 24-6306
Castro O G typogr 134 Th Ottoni..... 24-4800
Castro Orlando r 113 Felippe Camarão..... 28-7909
Castro Orlando Ribeiro adv escr 129 2º Rosario.... 23-1184
Castro Orlando Ribeiro r 55 Joaq Nabuco..... 27-5195
Castro Pedro L Corrêa r 88 Campos Salles..... 28-0593
Castro Peixoto dr r 36 Affonso Penna..... 28-2269
Castro Peixoto Bento r 69 Antonio Basilio..... 28-7779
Castro & Pinhel cereaes 242 Gen Camara..... 24-0095
Castro & Pinho ferrag 210 S Pedro..... 24-0075
Castro Pinto Arthur r 127 Prud Moraes..... 27-4841
Castro Pinto Francisco Leite r 739 Copacabana.... 27-3253
Castro Pinto José r 762 Copacabana..... 27-2422
Castro Portugal Paulo r 176 Alberto Campos..... 27-1015

O MANDARIM
MARCA REGISTRADA
FAZENDAS, MODAS E ARMARINHO
VENDAS POR ATACADO E A VAREJO
AVENIDA PASSOS 77/79 81-RUA PASSOS 124-126-RUA ALFANDEGA 217-TEL. 24-5881

Habitue-se a usar esta Lista e raramente terá de recorrer a Informações.

CIA. SIDERURGICA BELGO-MINEIRA S/A

ESCRITORIO CENTRAL DE VENDAS
Av. Rio Branco, 114-4.º - RIO DE JANEIRO
Telefones 22-4412 - 22-4508
TELEG. BELGOMINAS

Castro Quintino r 15 c 2 Pinh Machado 25-2347
Castro R B dr r 24 Annita Garibaldi 27-4507
Castro R Ferreira constr 321 S Pedro 24-4217
Castro Raul med 5 1º Chile 22-0289
Castro Raul dr r 1256 Av Maracanã 28-0938
Castro Raul r 251 3º Riachuelo 22-1423
Castro Raymundo 132 1º s 1 Quitanda 23-2491
Castro Raymundo Coelho de dr r 99 B Torre 27-1126
Castro Rebello Edgardo 71 1º s 3 Carmo 23-2806
Castro Rebello Gustavo r 12 Soares Cabral 25-1520
Castro Rebello J dr r 926 C Bomfim 28-0152
Castro Rebello J dr r 42 c 3 Carvalho Monteiro 25-1166
Castro Renato r 314 1º Pr Flamengo 25-0234
Castro Reis Firmiano 33 Valparaiso 28-4990
Castro Roberto Guarita r
252 c 2 Av Rainha Elisabeth 27-3300
Castro Roberto Pereira r 15 Aguiar 28-2046
Castro Rosa Carvalho pensão 159 C Bomfim 28-0221
Castro Rosa Vieira r 176 C Bomfim 28-1538
Castro Rufino José r 72 Lapa 22-3591
Castro Sanches & C couros 40 Costa 24-4554
Castro Santos & C mov e tap 5 Ourives 22-0464
Castro Saturnino dr r 13 c 1 Desemb Izidro 28-1036
Castro e Silva gen r 540 Uruguay 28-6367
Castro Silva Alice r 50 Aguiar 28-6256
Castro Silva & C
Escriptorio central 29/33 S Bento 23-2837
Secção de couros e fumos 26 Benedictinos 23-3026
Export e sala de amostras 29/33 S Bento 23-3024
Café Camara 130 Sacc Cabral 24-0296
Café Camara dep 29 S Bento 23-2311
Castro Silva & C E pianos 7 Av Gomes Freire 22-7474
Castro e Silva E M eng 33/7 15º s 1512 Alv Alvim 22-0373
Castro Silva Egydio cel r 172 Paysandú 25-3449
Castro Silva Ernesto r 207 Av Mem Sá 22-2678
Castro e Silva Francisca r 196 Caravellas 28-9271
Castro Silva José Machado comte r
156 Almte Alexandrino 22-7971
Castro Silva José Mattoso r 29 João Alfredo 28-5363
Castro e Silva Propercio r 33 Souza Franco 28-4363
Castro Sobral & C ferrag 127 Th Ottoni 24-3080
Castro Tomzhinski & C constr
7 9º s 903/4 Prç Mauá 23-4440
Castro Victor r 274 24 Maio 29-4213
Castro Violeta Lima r 33 Odilio Bacellar 26-2019
Castro Walter dos Santos prep chim
343 1º S Pedro 24-6108
Castro Washington dr r 147 Magalhães Castro 29-0807
Casulo Malharia S A fabr 3 Mar Bittencourt 29-1954
Catalano Braz dr r 3 Jacintho 29-3965
Cataldi André offic mechan 212 Sen Pompeu 24-4096
Cataldi Thomas cutil 219 Buenos Aires 24-0219
Cataldo Pasquale med 199A 1º Riachuelo 22-3262
Catão Alvaro dr r 46 2º Av Vieira Souto 27-2844
Catão Alvaro dr r 46 Av Vieira Souto 27-4433
Catão Eloy Camara capt r 24 Visc Itamaraty 28-5119
Catharino Alvaro M dr r 88 3º Pr Flamengo 25-0743
Cathedral Camara Ecclesiastica 2 7 Setembro 23-2792
Catita A calç loja 68 Uruguayana 22-9529
Catramby Joaquim 237 Gen Canabarro 28-3319
Catram David r 597 C Bomfim 28-7212
Catran Irmãos faz 8 1º Lg Carioca 22-5396
Catran Irmãos faz 129 Uruguayana 23-0042
Cats Aline r 20 3º A'mte Tamandaré 25-1252
Catta Preta adv escr 33/7 14º s 1412 Alvaro Alv.m 22-2344
Catta Preta E G dr r 242 Paysandú 25-2992
Catta Preta E Valladão dr r 252 Pr Botafogo 26-3223
Cattan B r 550 1º C Bomfim 28-2148
Cattete Hotel 261 1º Cattete 25-1003
Cattley Mark r 39 Clarice Indio Brasil 26-3371
Cauduro & C R cereaes 26 Acre 23-4336
Caulier Aline r 263 2º Gen Caldwell 22-7105
Caulliraux Julio despach 14 1º Mercado 23-3140
Caulliraux Julio r 4 Tv Sto Expedito 27-4913
Cavada Manoel r 336 Bispo 28-9323
Cavalcante d'Albuquerque Carlos r 57 B Itapagipe 28-4805
Cavalcante Victor Nicolau Pessoa r 84 4º Andradas 23-5193
Cavalcanti A B dr r 68 Toneleros 27-3259
Cavalcanti A F eng archit 41 2º Buenos Aires 23-4542
Cavalcanti A F r 383 C Bomfim 28-3030
Cavalcanti A Pessoa despach 101 1º Gen Camara 24-4685
Cavalcanti Alberto dr r 642 Prud Moraes 27-1174
Cavalcanti de Albuquerque A Vaz marcen Senado 22-6937
Cavalcanti Albuquerque Antonio 80 sb Rosario 23-5722
Cavalcanti Albuquerque Emilia H r
77 2º Almte Tamandaré 25-0269
Cavalcanti Albuquerque Frederico comte r
36 24 Outubro 28-9282
Cavalcanti Albuquerque M J dr r 288 Sto Amaro 25-0867
Cavalcanti de Albuquerque Manoel r 366A Laranjeiras 25-2215
Cavalcanti Albuquerque Maria Emilia r
295 Av Visc Albuquerque 27-0946
Cavalcanti Albuquerque Pedro A gen r 526 Uruguay 28-4321
Cavalcanti Albuquerque Pedro vice almte r
52 Martins Ferreira 26-0318
Cavalcanti Amaro vva r 46 Visc Ouro Preto 26-0952
Cavalcanti Amelia r 47 Magalhães 22-9079
Cavalcanti Angelita r 39/41 5º Prç Floriano 22-4148
Cavalcanti Anna Jannuzzi vva r 53 Garcja d'Avila 27-2884
Cavalcanti Antonio J Pires r 58 José Christino 28-1690
Cavalcanti Antonio José r 205 Rezende 22-3065
Cavalcanti Arnaldo dr r 47 Moura Brito 28-2697
Cavalcanti Augusto r 543 Copacabana 27-0846
Cavalcanti Avelino Pessôa med
Consultorio 175 1º Av R Branco 23-0449
Escriptorio 101 1º Gen Camara 24-4685
Residencia 184 1º Cattete 25-3585
Cavalcanti Benedicto Hofanda 1º tte r
86 Caetano Almeida 29-1864
Cavalcanti Bezerra med cons 94/8 5º s 55 Rep Perú 22-0631
Cavalcanti Cardoso Geraldo 134 Sen Vergueiro 25-2569
Cavalcanti de Carvalho Antonio gen r
116 c 8 Fig Magalhães 27-5085
Cavalcanti Djalma adv escr 116 2º Rosario 23-4941
Cavalcanti Djalma dr r 26 Pery 26-3852
Cavalcanti Eduardo Ulhôa r 49 Tarumã 26-2730
Cavalcanti Fernando med cons 44 1º Republ Perú .. 22-4839
Cavalcanti Filho Constancio dr r 48 B Mesquita 28-0777
Cavalcanti Filho Luiz dr 39 Ourives 23-3909
Cavalcanti Filho Luiz dr r 67 Julio Castilhos 27-3360
Cavalcanti Flavio C Bezerra r 39 Soares Cabral 25-3863
Cavalcanti Francisca r 46 Bandeirantes 28-8558
Cavalcanti Francisco Cezar Brandão r 1 D Anna 26-3228
Cavalcanti Gastão dr r 49 1º Pires Almeida 25-3664
Cavalcanti Getulio r 139 c 58 S Clemente 26-2568
Cavalcanti H dr r 149 Antonio Basilio 28-5603
Cavalcanti Haroldo Bezerra dr r 82 Alex Ferreira .. 26-1512
Cavalcanti I Frota r 62 Maria Quiteria 27-5740
Cavalcanti J dent 7 4º s 422 Prç Floriano 22-2585
Cavalcanti J B r 27 Aristides Espindola 27-1834
Cavalcanti Jorge r 170 Cosme Velho 25-1002
Cavalcanti José med cons 180 1º 7 Setembro 22-2595
Cavalcanti José dr r 240 Cosme Velho 25-0392
Cavalcanti Junqueira & C
Gerencia 113 2º Quitanda 23-5383
Escriptorio 113 2º Quitanda 23-4708
Almoxarifado 51 Lopes Souza 28-1370
Obra S 564 434 Av Atlantica 27-5491
Obra 36/40 Visc Gavea 24-0344
Obra S 470 44 B Icarahy 25-4561
Res Armando Torreão 40 Marabá 29-3363
Cavalcanti Kerginaldo dr r 48 Soares Cabral 25-3515
Cavalcanti L Alves r 55 Tv R Grande 29-1754
Cavalcanti Leite Maria r 66 1º Gustavo Sampaio .. 27-0491
Cavalcanti Linhares José Carlos r 39 Natal 26-0476
Cavalcanti Luiz vva r 11 Soares Cabral 25-2706
Cavalcanti Luiz de Andrade r 1061 8º Copacabana 27-2279
Cavalcanti Mario r 36 Matriz 26-3606
Cavalcanti de Mello Ulysses dr r
217 c 22 Hadd Lobo 28-8410
Cavalcanti de Mendonça Teudelina r
246 Pereira Silva 25-4329
Cavalcanti Milton escr 59 1º s 1 Quitanda 23-3088
Cavalcanti Milton r 41 Copacabana 27-5307
Cavalcanti Nelson Marcos med cons 17 1º Chile 22-1379
Cavalcanti Nelson Marcos dr r 34 Rib Almeida 25-0786
Cavalcanti Newton cel r 38 Arthur Menezes 28-8752
Cavalcanti O Barros r 93 c 7 Bambina 26-2205
Cavalcanti Paulino dr r 45 1º 5 Julho 27-3769
Cavalcanti Povina dr r 48 David Campista 26-2494
Cavalcanti Ricardo r 117 Silva Pinto 28-6292
Cavalcanti Rosalia r 259 c 2 Prud Moraes 27-2568
Cavalcanti Severiano de Andrade dr r 55 Dias Barros 22-2378
Cavalcanti Themistocles Brandão dr r
190 Nascimento Silva 27-3486
Cavalcanti Uldarico r 23 10º Prç Floriano 22-4391
Cavalcanti Vasconcellos Pedro gen r 30 C Irajá 26-2593
Cavalcanti Vital Brandão almte r 48 Visc Pirajá ... 27-1405
Cavaliere & C Severino peixe
Merc Municipal r XI 75/7 23-0215
Cavalieri José loter 3 Tv Ouvidor 23-0057
Cavalleiro Henrique r 37 2º Tv Ouvidor 23-0971
Cavalleiro Joaquim Felippe r 33 Av R Valladares ... 22-6865
Cavalléro João A r 104 c 17 Cosme Velho 25-2631
Cavalletti Francesco Dei Marchesi r 5/7 6º Haritoff 27-0143
Cavalli Aldo r 188 Gen Argollo 28-6210
Cavanellas Manoel Rodrigues r 144 Eng Dentro 29-4365
Cavaquinho de Ouro Ao 137 Uruguayana 23-5203
Cavé Adela Leon r 40 Alvaro Chaves 25-4239
Cavenaghi Americo r 15 1º Didimo 22-3230
Cavenaghi & C A chapéos 11 Senado 22-4129
Caxambú 83 1º Visc Inhauma 23-0254
Caxias & C marchantes Sen Euzebio 24-3405
Caxias & C açougue 11 Lg José Clemente 22-1625
Caxias & C 59 Antunes Maciel 28-0410
Cayres Pinto Zarpheu dr r 148 c 14 Sta Clara 27-4179
Cazaubon Louise r 33 Gen Glycerio 25-3638
Ceballos Mathilde r 35 2º Catumby 22-0874
Ceccarelli Pedro cary 49 Clarimundo Mello 29-1547
Cecchini Izabel r 123 2º Min Viveiros Castro 27-4409
Cecchini Isabeli chapéos 67 2º s 25 Gonç Dias ... 22-0381
Cecilia Felippe r 35 Av Amaro Cavalcanti 29-4163
Ceckal Italia r 278 Av Rainha Elisabeth 27-3762
Cedib mme 245 2º Av R Branco 22-9667
Cedofeita
Escr e Deposito 11 1º Av Passos 22-0909
Sala Gentil 17 3º Av Passos 22-5901
Sala Infantil 17 Av Passos 22-5295
Sala dos Lordes 17 1º Av Passos 22-7950
Sala para todos 17 Av Passos 22-5821
Ceibrasil Representações Ltda escr
137 8º s 816 Av R Branco 23-3166
Celestino A Bernardo r 63 1º Av Gomes Freire 22-8683
Cenkin Josefa r 121 c 13 D Marianna 26-4043
Centro de Caridade 14 Março assoc
171 c 1 Carv Alvim 28-7590
Centro Civico 4 de Novembro
213 1º s 1/2 Alfandega 24-3863
Celestino Maria r 52 Visc Figueiredo 28-4264
Celidonio Cleto Francisco r 105 c 6 Ypiranga 25-3876
Cellini Giulio r 28 Duvivier 27-4038
Celotex 66 1º S Pedro 23-1985
Celso Affonso conde r 35 Mach Assis 25-2349
Cemiterio S João Baptista Gen Polydoro 26-0041
Central Boliche Ltda 21 Gen Pedra 24-6340
Centro Alagoano 59 1º Constituição 22-5414
Centro dos Amadores aves 22 Lavradio 22-2425
Centro de Auxilios Juridico Commercial e Administrativo aos Commerciantes Proprietarios e Industriaes
178 1º Buenos Aires 24-1967
Centro Bancario de Cultura Social
133 4º Av R Branco 23-1058
Centro Benef Civil e Militar 14 3º S Pedro 23-4352
Centro Benef Ferroviarios Leopoldina
210 1º S Christovão 28-2768
Centro Benef Motoristas do R Janeiro
Escriptorio 102/4 1º Sant'Anna 24-4703
Escriptorio 102/4 1º Sant'Anna 24-5319
Res Procurador 104 c 4 Visc Itamaraty 28-8138
Centro Capitães Marinha Mercante 69 1º Rosario .. 23-0997
Centro China 66 1º Prç Tiradentes 22-1012
Centro Chronistas Sportivos 61 1º S José 22-7172
Centro Civico Leopoldinense 102 Quito 29-6548
Centro Commercial Cereaes 21 Acre 23-2335
Centro Commercial Cereaes 21 Acre 23-2334
Centro Commercial de Contabilidade
42 1º s 403 Prç 15 Novembro 23-4284
Centro Commercio Café Rio Janeiro 191 2º Quitanda 23-3201
Centro Commercio Café Rio Janeiro 191 2º Quitanda 23-3202
Centro Commercio Café Rio Janeiro 191 2º Quitanda 23-3940
Centro do Commercio e Industria séde
39 3º 1º Março 23-4333
Centro Commissarios de Policia
17 1º Av Henr Valladares 22-7885
Centro Conferentes C D Porto Rio Janeiro
19A 1º Acre 23-4198
Centro Cosmopolita 215 Senado 22-1499
Centro dos Despachantes da Prefeitura e Recebedoria do Districto Federal 328 1º Gen Camara 24-6767
Centro Empregados Caes do Porto
122 1º Sen Pompeu 24-4916
Centro Empreg Ferro Vias thesour 310 Carmo Netto 22-3407
Centro Empreg Ferro Vias séde 53 1º Andradas 24-0923
Centro Empreiteiros Estiva 7 14º s 1402 Prç Mauá 23-3857
Centro Espirita Bezerra Menezes 47 Maia Lacerda .. 22-7046
Centro Espirita Redemptor 121 Jorge Rudge 28-3461
Centro Excursionista Brasileiro 110 8º Av R Branco 22-8496
Centro Federal de Auxilios 99 1º Ourives 24-2215
Centro dos Ferragistas do Rio de Janeiro
28 2º s 7 Mayrink Veiga 23-4613
Centro Gallego 65 1º Rezende 22-4792
Centro Hippico Brasileiro 517 Av Pasteur 26-0456
Centro Industr Bebidas Alcoolicas
110/2 5º s 4 Av R Branco 22-0477
Centro da Industria de Calçados 6 1º Constituição 22-8255
Centro Industrial F e T Algodão 44 3º Candelaria. 23-3207
Centro Ind Serraria escr 104 3º s 4/5 Rosario 24-4551
Centro Israelita 133 1º Uruguayana 23-1176
Centro Israelita Bené Herzl 14 Cons Josino 22-5214
Centro Juridico Industria e Commercio de Privilegios e Marcas 23 1º s 4 Lg S Francisco 22-6468
Centro Lavoura Commercio e Industria
54 1º Estr Mar Rangel 29-8296
Centro Loterico
Balcão Informações 9 Tv Ouvidor 23-0729
Escriptorio 9 Tv Ouvidor 23-2329
Centro Luzitano D Nuno Alvares Pereira club
38 1º Constituição 22-2771
Centro de Materiaes de Construcção
39 1º Gen Camara 23-4094
Centro Mattogrossense 27 1º Andradas 24-4928
Centro Medico Cirurgico 41 1º Estacio Sá 22-3829
Centro 1933 111 3º s 309 Av R Branco 23-3534
Centro do Minho 100 2º Lavradio 22-1758
Centro Musical Rio Janeiro 29 2º Chile 22-8268
Centro de Navegação Transatlantica
7 14º s 1402 Prç Mauá 23-3857
Centro dos Operarios Confeiteiros
127 1º Buenos Aires 23-2955
Centro dos Operarios e Empregados da Light e Companhias Associados 3 1º Hadd Lobo 22-2650
Centro Paranaense 160 4º Ouvidor 22-1404
Centro Paulista
Secretaria 12 Prç Tiradentes 22-2560
Centro Paulo Barreto 100 1º Lavradio 22-1596
Centro Politico Sta Cecilia escr 104 1º Republ Perú 22-3043
Centro Polonez 253 2º Buenos Aires 24-3249
Centro dos Proprietarios de Cafés do Rio de Janeiro
170 1º Buenos Aires 24-6536
Centro Prop Hoteis e Classes Annexas
163 1º Gen Camara 23-2576
Centro Radiotelegraphistas Marinha Mercante
178 1º Quitanda 23-4671

SOCIEDADE ANONYMA DO GAZ RIO DE JANEIRO

FOGÕES A GAZ

Vendem-se a PRESTAÇÕES

RUA REPUBLICA DO PERU', 93 .. TEL. 22-7620
" TEIXEIRA SOARES, 38 ..... " 28-3008
" COPACABANA, 627 ..... " 27-0378
" ARISTIDES CAIRE, 11 ..... " 29-4667
" MARQUEZ DE ABRANTES, 3 " 25-0595

ARTIGOS SANITARIOS, LADRILHOS DE CERAMICA E HYDRAULICOS

CERAMICA DOVA LIMITADA

RUA CARLOS DE CARVALHO, 88 - 90 (Em frente á Av. Mem de Sá) Tel. 22-3233 e 22-3361 - Rio

AZULEJOS, MOSAICOS, CANNOS DE BARRO E MARMORES

Centro Republicano Português Dr Affonso Costa 46 1º Prç Tiradentes 22-5327
Centro S B Carregadores 185 1º Sen Pompeu 24-6323
Centro Social Feminino 60 Marq Abrantes 25-2663
Centro Social Feminino 40 Visc Cruzeiro 25-3996
Centro Trasmontano 28 1º S Bento 23-4901
Centro União Propriet e Commerciantes 85 1º Prç Tiradentes 22-6439
Cepeda Antonio José r 172 Av Rainha Elisabeth 27-1451
Ceppas Alberto Bebianno r 651 Av Paulo Frontin 28-7460
Ceppas Antonio r 5 Lacerda Coutinho 27-4981
Ceppas Franklin Bebiano r 288 Sta Clara 27-1023
Ceppas João A r 668 Barata Ribeiro 27-1635
Cêra Prates Brasileira 160 Senhor Passos 24-0887
Cêra Qluz 189 1º S Pedro 24-6889
Cêra Royal 45 Pedro I 22-9263
Ceramica D Pedro II
Escriptorio e Fabrica 112 Antunes Maciel 28-6065
Collação de Mosaicos 112 Antunes Maciel 28-2946
Ceramica Dova Ltda 88 Carlos Carvalho 22-3233
Ceramica Dova Ltda 80/90 Carlos Carvalho 22-3361
Ceramica Porto Roza S A escr 103 1º Visc Inhauma 24-4735
Ceramica S Caetano representantes Comp Propac 143 Quitanda 23-2101
Cercle Suisse 45 Candido Mendes 25-2034
Cermesoni Fernando dr r 308 Av Delphim Moreira 27-2199
Cernadas João r 109 Joaq Murtinho 22-8731
Cerne Sebastião adv 31 1º Th Ottoni 23-3789
Cerne Sebastião dr r 159 S Clemente 26-0283
Cernuzzi Rodolpho r 7 7º Haritoff 27-0403
Cerqueira & Abreu A balas 6 Carolina Machado 29-8362
Cerqueira Agnello cons 33/7 11º s 1113 Alv Alvim 22-8630
Cerqueira Bastos Candido r 47 Radmacker 28-1085
Cerqueira Cesario Gusmão r 37 José Hygino 28-8831
Cerqueira Dias Fernando r 987 1º Uranos 29-6296
Cerqueira Dionisio vva r 228 Paysandú 25-0441
Cerqueira Filho José r 62 2º Visc Inhauma 23-0691
Cerqueira Henrique r 61 c 4 1º Benco Rio 25-4384
Cerqueira Irene r 13 c 1 Ld Sen Dantas 22-5483
Cerqueira J R r 193 Rosa e Silva 28-7235
Cerqueira José r 77 1º 2 Dezembro 25-0620
Cerqueira José Leite r 98 c 1 Vol Patria 26-3523
Cerqueira Lima Alfredo E dent 155 1º Av R Branco 22-4279
Cerqueira Lima Carlos dr r 94 Paulo Barreto 26-3890
Cerqueira Lima E r 55 2º s 24 Relação 22-2881
Cerqueira Lima Joaquim dr r 5 João Matta 28-7068
Cerqueira Lima José escr 80 2º 1º Março 23-5086
Cerqueira Lima José A r 96 Souza Lima 27-2329
Cerqueira Lima P Benjamin r 43 Corrêa Dutra 25-1255
Cerqueira Lino lenha 14/20 Av Guanabara 29-6405
Cerqueira Luiz Ernesto r 528 S Freo Xavier 28-9688
Cerqueira M mad 65 Gen Caldwell 24-3130
Cerqueira M Rita r 92 Copacabana 27-4447
Cerqueira Maria r 29 Gen Rodrigues 29-3767
Cerqueira Mayr dr r 62 Caravellas 28-4856
Cerqueira Miguel calç 17 Sen Pompeu 24-4195
Cerqueira Miguel r 84 B Itapagipe 28-8713
Cerqueira Motta Esther r 59 Ferreira Vianna 25-2576
Cerqueira Ramos M M r 54 Senhor Mattosinhos 22-3882
Cerqueira Raul eng 9 1º s 15 Ramalho Ortigão 22-0871
Cerqueira Schmidt Christina r 444 2º Av Atlantica 27-5538
Cerqueira Soares & C escr 84 1º Th Ottoni 24-2444
Cerqueira Soares & C armz 100 Pedro Alves 24-5846
Cerqueira e Souza Antonio Pedro comte r 53 Vol Patria 26-4394
Cerruti Vittorio r 154 Laranjeiras 25-3500
Cerveira Ernesto Tavares r 39 1º Pedro I 22-7087
Cerveira Nestor dr r 182 Mattoso 28-9264
Cerveja Black Princess 29 Visc Itauna 24-0120
Cervejaria Confiança 37 Constituição 22-2493
Cervejaria Gaiata fabr 371 Theod Silva 28-5004
Cervejaria Gaiata fabr 371 Theod Silva 28-6331
Cervejaria Garota 27 Pedro Americo 25-2314
Cervejaria Guarda Velha 13 Riachuelo 22-0974
Cervejaria Hanseatica 115 José Hygino 28-0604
Cervejaria Luzitania fabr 371 Theod Silva 28-5004
Cervejaria Luzitania fabr 371 Theod Silva 28-6331
Cervejaria Occidental Ltda fabr 124 C Leopoldina 28-5946
Cervejaria Oriental Ltda 151 Visc Itauna 24-6385
Cervejaria Polonia Ltda direct 175 S Freo Xavier 28-1844
Cervejaria Polonia Ltda exped 175 S Freo Xavier 28-0139
Cervejaria Progresso 104/6 Pereira Franco 22-3934
Cervejaria Sul Americana 159 Gen Camara 23-2933
Cervejaria Victor.a 134/8 Sen Euzebio 24-1546
Cervo & Rocha José alfaiat 43 1º 7 Setembro 23-5123
Cesani D r 2 3º Freo Muratori 22-1244
Cesar & Aghina serralheiros 34 S Clemente 26-0284
Cesar Diogo J dr r 116 1º Min Vivelros Castro 27-1812
Cesar Esteves med cons 115 2º s 14 Republ Perú 22-0862
Cesar de Jesus grav 155 2º 7 Setembro 22-6037
Cesar Lourenço & C cal 84 Av Lima 24-0378
Cesar Matheus alfaiat 223 1º Buenos Aires 24-3087
Cesar Miné Clovis r 136 Pontes Corrêa 28-7615
Cesario Alvim Filho dr r 15 Duq Estrada 27-3408
Cesario de Mello José dr r 219 Av Rainha Elisabeth 27-1030
Ceylão Carlos r 42 Freo Muratori 22-3085
Ceylão Pereira Isabel r 50 Moura Brito 28-5413
Cezar de Andrade Carlos vva capt tte r 84 Joanna Angelica 27-0980
Cezar Andrade Junior A dr escr 137 6º s 619 Av R Branco 23-1558
Cezar Andrade Junior A r 29 Marq S Vicente 27-3698
Cezar de Andrade Paulo med 41 1º Republ Perú 23-1506
Cezar Augusto Affonso r 34 Alzira Brandão 28-0511
Cezar Irmão & C 82C Siqueira Campos 27-1439
Cezar Irmão & C armz 663 Copacabana 27-3550
Cezar Irmão & C armz 663 Copacabana 27-1143
Cezar Irmão & C armz 159 C Irajá 26-0330
Cezar Palhares & C fructas 138 Av R Branco 22-8810
Cezar Palhares & C fructas 138 Av R Branco 22-0573
Cezar da Rosa r 41 Natal 26-1834
Chá Lord 36 Reg Feijó 22-2218
Chá Oryon escr 214 Riachuelo 22-5982
Chabot M r 111 c 10 C Bomfim 28-5665
Chabrolle Fernande r 444 3º Av Atlantica 27-3148
Chacarian Sana-Khan publicista 117 2º s 219 Av R Branco 23-4688
Chacel Julian r 26 Alvaro Chaves 25-2148
Chacon Francisco adv 208 Riachuelo 22-9488
Chaé Zilda r 128 1º Visc Itauna 24-6349
Chagas Augusto vva r 592 C Bomfim 28-3524
Chagas Bicalho A med cons 104 4º Uruguayana 23-4971
Chagas Bicalho A dr r 355A 2º Cattete 25-2570
Chagas & C J R fructas Mere Munic r XIII 24/6 23-0231
Chagas Carlos dr r 148 Paysandú 25-4064
Chagas Carlos r 193 1º Av Mem Sá 22-0780
Chagas Cherubim dr r 61 João Felippe 29-0927
Chagas Doria F F dr 114 Sen Vergueiro 25-1216
Chagas Doria Mario eng 151 1º s 114/5 Av Nilo Peçanha 22-7014
Chagas Doria Mario obra 216 Av Atlantica 27-5095
Chagas Doria Mario r 57 Paysandú 25-3919
Chagas Doria Mario r 115 5º Copacabana 27-2561
Chagas Epaminondas r 34 Cons Ferraz 29-4354
Chagas Eurydice r 164 Bolivar 27-1865
Chagas Evandro dr r 148 Paysandú 25-4064
Chagas Joaquim r 11 Octavio Kelly 28-6895
Chagas Leite Francisca vva r 33 Corrêa Dutra 25-4474
Chagas Maria Carolina pensão 89 1º Buenos Aires 23-4862
Chagas Pereira Hypolito vva gen r 61 5º Bolivar 27-2261
Chagas Randolpho escr 19 4º Candelaria 23-0527
Chagas Randolpho dr r 134 Figueiredo Magalhaes 27-2411
Chagas Roberto M Oliveira r 57 Guaxupé 28-3876
Chagas Telles Luisio dr r 509 Copacabana 27-1728
Chahon David r 163 c 3 Passagem 26-0542
Chaia Nagib Jorge hotel 324/6 1º Alfandega 24-6494
Chalfum Habib faz 19 Prç Saenz Peña 28-2195
Chalita João r 190 Joaq Nabuco 27-1697
Chambers & C commissões 91 5º s 9 Av R Branco 23-5174
Chambre de Commerce Française 9 3º s 352 Av R Branco 23-3107
Chame Eduardo r 533 Prud Moraes 27-0817
Chame Elias r 477 Prud Moraes 27-4171
Chame & C bijouterias 325 Alfandega 24-3309
Chame Jorge bijouterias 297/290 Alfandega 24-5992
Chame Jorge r 4 Araujo Gondim 27-3911
Chame José Nicolau faz 370 Alfandega 24-6307
Chamis Bernardo med cons 118 2º S José 22-1706
Chamoin Jeanne r 55 Buarque Macedo 25-0207
Chancel Ludovic r 15 Haritoff 27-4632
Chanesman Morys cost 5 2º Leopoldo Froes 22-7949
Chaoul J M caixas papelão 136 Sant'Anna 24-4869
Chaoul Joseph r 97 Dr Del Vecchio 27-3320
Chapelaria Agostinho 59 Andradas 24-0461
Chapelaria Agostinho 56 Carioca 22-0343
Chapelaria Alberto matriz 25 Gonç Dias 22-0786
Chapelaria Alberto 1a filial 5 Andradas 22-9333
Chapelaria Alberto succursal 115 Av R Branco 23-0403
Chapelaria Almeida 17 Tv Ouvidor 23-5308
Chapelaria Brasil 7 Carioca 22-1493
Chapelaria Clarisse 123/5 1º Ouvidor 22-1160
Chapelaria Confiança 118 Av Passos 24-2584
Chapelaria Copacabana 569 Copacabana 27-0533
Chapelaria Eco 188A e B Av Thomé Souza 24-6855
Chapelaria Guanabara 179 Buenos Aires 24-5496
Chapelaria Ipanema 46 Teix Mello 27-2097
Chapelaria Luso Brasileira 56 Av Passos 24-1089
Chapelaria Modelo 118 Uruguayana 23-4100
Chapelaria Paris 79 1º Republ Perú 22-5582
Chapelaria Phenix 14 Tv Ouvidor 23-2269
Chapelaria Sul America 42 Lapa 22-2817
Chapelaria Ypiranga 157 Av Mar Floriano 24-1562
Chapeleira A 128 Av R Branco 22-4625
Chapeleiro Randal 70 Passeio 22-7999
Chapelin Carlos photogr 84 3º 7 Setembro 22-4196
Chapéo Mangueira S A 28 S Dezembro 28-0153
Chapéo Parisiense 104 1º Av R Branco 22-1618
Chaplin G P r 149 Candido Gaffrée 26-1927
Chaplinska Janka r 130 Bambina 26-3396
Chappusseiro José r 28 João Alfredo 28-2245
Chara José da Penha marcen 250 1º S Pedro 24-1936
Charbonnier Luiza Josephina r 947 S Freo Xavier 29-0377
Chargarodsky Rosa r 129 Prof Gabizo 28-1961
Chargeurs Reunis Rêde particular 11/3 Av R Branco 23-1965
Charitas Social 18 Marq Abrantes 25-1834
Charleroi direct 75 Prç Republica 22-4068
Charleroi vendas 75 Prç Republica 22-4898
Charles & C joias 73 Prç Mauá 23-4153
Charles & C joalh 11 Av R Branco 23-4241
Charles Vautelet E 152 19 Fevereiro 26-1953
Charmeuse La faz 135 7 Setembro 22-5892
Charron autom Loja 55A Hadd Lobo 22-3436
Escriptorio 55A Hadd Lobo 22-7271
Soccorro 13 Tv Rio Comprido 22-3503
Charut Abdalla 38 Pereira Nunes 28-5581
Charut Accad 287 Sacc Cabral 24-3815
Charut Cubana 173 Ouvidor 22-4076
Charut Estrella 282 Buenos Aires 24-1804
Charut Films e Postaes Mauá 9A Av R Branco 23-4802
Charut Havaneza 14 Lg S Francisco 24-4224
Charut Heim 117 Republ Perú 22-2871
Charut Marinha 7 Cons Saraiva 23-3591
Charut Pará dep geral do Guaraná Maués 120 Ouvidor 22-9104
Charut do Ponto 633 S Christovão 28-4360
Charut Syria 180 Senhor Passos 24-4686
Charut Yapó 168 Reg Feijó 24-5906
Charutos Suerdieck 177 Buenos Aires 24-0802
Chatack Elias Assad r 145 1º Av Mar Floriano 24-0450
Chataignier Carlos r 416 Vol Patria 26-1983
Chaudron Marcelle r 65 Benj Constant 25-1731
Chavadian Aguiar Nair r 62 Buarque Macedo 25-4363
Chaves Adelino vva r 58 Alzira Brandão 28-7118
Chaves Adriano r 88 Fig Magalhães 27-0291
Chaves Agostinho F 263 Alfandega 24-6708
Chaves Alfredo r 790 B Mesquita 28-0356
Chaves Alfredo L F r 132 Vol Patria 26-0266
Chaves Antonio 121 Buenos Aires 23-5409
Chaves Antonio vva r 32 Gen Severiano 26-3454
Chaves Antonio José r 233 B Mesquita 28-7508
Chaves Ariovaldo med 19 Assis Carneiro 29-1040
Chaves Arlindo r 117 Vol Patria 26-0887
Chaves Arnaldo r 73 Alzira Brandão 28-3901
Chaves Arthur O r 444 5º Av Atlantica 27-5630
Chaves B access autom 149 Av Mem Sá 22-6690
Chaves & C Edmundo armz 84 Eleuterio Motta 29-6102
Chaves Camilla r 336 3º Mariz Barros 28-7550
Chaves & Campello eng archit 33/7 15º s 1514 Alvaro Alvim 22-6097
Chaves & Esmero 4/6 Clapp Mercado 23-1437
Chaves Eugenio dr r 38 Clovis Bevilacqua 28-7713
Chaves Figueiredo Pedro dr r 13 Raul Pompeia 27-2555
Chaves Fonseca Blandina 128 Sen Vergueiro 25-3971
Chaves de Freitas med cons 36 1º Tv Ouvidor 23-4310
Chaves de Freitas dr r 79 Desemb Izidro 28-1421
Chaves & Gonçalves faz 32 Av Passos 22-9143
Chaves Homero Santos r 105 Gen Polydoro 26-0861
Chaves Humberto adv escr 22 1º S José 23-1204
Chaves Humberto dr r 99 Alzira Brandão 28-2898
Chaves Irineu Rodrigues r 57 c 10 Arist Lobo 22-9693
Chaves João vva r 168 c 42 S Clemente 26-0643
Chaves João Alves r 54 Pedro Americo 25-0976
Chaves Joaquim Teixeira r 103C Cond Belmonte 29-2512
Chaves Jones dent 107 Gen Polydoro 26-2581
Chaves José C radio 33/7 6º s 606 Alv Alvim 22-1641
Chaves Julio r 69 Justiniano Rocha 28-3675
Chaves Leocadio dr r 44 Cesario Alvim 26-0379
Chaves Leonel dent 207 1º 7 Setembro 22-8369
Chaves Machado Nelson dr r 22 Visc Figueiredo 28-3001
Chaves Malvina r 42 Corrêa Dutra 25-0198
Chaves Maria Augusta r 220 1º Buenos Aires 24-6356
Chaves Maria das Dores r 2 6º Freo Muratori 22-9416
Chaves Mauro r 91 C Baependy 25-0684
Chaves Monteiro & C E fabr sabão 277 Sen Ant Carlos 29-6035
Chaves de Moraes Maria r 219 Hadd Lobo 28-4749
Chaves Nelson despach 108 1º Ourives 23-3169
Chaves Neto Elias dr r 221 c 1 Domingos Ferreira 27-0548
Chaves Norival r 339 Gonzaga Bastos 28-0872
Chaves Ocilia Oliveira r 427 Av Paulo Frontin 28-4150
Chaves Olympio med cons 121 2º Republ Perú 22-0931
Chaves Oscar r 98 Av Trapicheiros 28-6923
Chaves Oswaldo 233 1º Cattete 25-0490
Chaves Paulino r 46 Coelho Netto 25-3432
Chaves Raul r 43 2º Dias Barros 22-6624
Chaves Ricardo r 42 c 6 Salv Corrêa 27-3497
Chaves Teixeira Manoel r 38 Jardim 29-0900
Chaves Walter r 39 1º Constituição 22-9276
Cheade Sanan Maria faz 340 Marq Sapucahy 22-9725
Chehar & Filhos gravat 298 Alfandega 24-0126
Chedid Fares armar 317 Alfandega 24-3648
Chek Kaled Nagib faz 288 Senhor Passos 24-0015
Chelles Arthur r 12 Dr Ferrari 29-4476
Chemali Farjalla r 583 C Bomfim 28-3448
Cherencq Chené & C chap 64 7 Setembro 23-0724
Cherman Elisa r 26 Bella S Luiz 28-0041
Cherman & Irmão faz 373 Alfandega 24-0058
Cherman Jacob fabr moveis 69 Frei Caneca 22-5397
Cherman Leão mov 123 Sen Euzebio 24-6179
Cherman Luiz bolsas 22 Reg Feijó 22-4886
Cherman Luiz r 49 Sampaio Ferraz 22-2270
Cherman M r 66 Domicio Gama 28-0413
Chermont Abel r 159 Bento Lisboa 25-1319
Chermont Barata Maria Amelia r 167 Toneleros 27-0217
Chermont de Britto E dr r 216 Sta Clara 27-0835
Chermont de Britto Theotonio r 303 Sta Clara 27-3832
Chermont Carlos Midosi r 128 Av Rainha Elisabeth 27-5045
Chermont de Miranda adv escr 40 2º s 2 Carioca 22-2989
Chermont de Miranda dr r 38 Marq Olinda 26-0443
Chermont de Miranda dr r 16 Honorio Lemos 26-1804
Chermont Olympio L dr r 96 Copacabana 27-2455
Chermont Pedro Santos r 162 c 2 Benj Constant 25-4099

ARTIGOS SANITARIOS, LADRILHOS DE CERAMICA E HYDRAULICOS

CERAMICA DOVA LIMITADA

RUA CARLOS DE CARVALHO, 88 - 90 (Em frente á Av. Mem de Sá) Tel. 22-3233 e 22-3361 - Rio

AZULEJOS, MOSAICOS, CANNOS DE BARRO E MARMORES

A LISTA DE ASSIGNANTES TEM UMA TIRAGEM DE 80.000 EXEMPLARES E É CONSULTADA 650.000 VEZES POR DIA

Papel vegetal, transparente, opaco, impermeavel, simples
PARA EMBALLAGENS, APRESENTAÇÕES, ENVOLTORIOS, MODAS E CHAPÉOS DE SENHORAS
42, RUA PEDRO PRIMEIRO (PRAÇA TIRADENTES)
TEL. 22-6296

CELLOPHANE
MARCA REGISTRADA DA S. A. LA CELLOPHANE — PARIS
PARA DISTINGUIR FOLHAS E PELLICULAS DE CELLULOSE PURA REGENERADA.

Chermont Rodrigues Sylvio r 35 5 Julho..... 27-2502
Cherzman & Filho faz 296 Alfandega..... 24-4456
Chevalier Filho Jorge r 531 3º Laranjeiras..... 25-4158
Chiabotto Yedda r 140 Paysandú..... 25-0967
Chiaffitelli Francisco r 13 Barata Ribeiro..... 27-3641
Chiarappa Samele Ida r 19 1º Carlos Sampaio..... 22-5326
Chiatti Mario r 1 João Alfredo..... 28-9598
Chic Parisien Au modas 77 Hadd Lobo..... 22-2851
Chic Sapato 19 Carioca..... 22-8237
Chichizola Silvio r 34 Ld Meirelles..... 22-8491
Chicri & C calç 226 Senhor Passos..... 24-1338
Chidalevich Isaac moveis 76 Sen Euzebio..... 24-6388
Chiggino Enrico r 183 Silv Martins..... 25-1749
Chigres & Burdman mov 660 Av Amaro Cavalcanti.. 29-0606
Chimica Bayer A
Rêde particular 42 1º D Gerardo..... 23-2090
Chimica Industrial Bayer — Meister Lucius A
Rêde particular 42 1º D Gerardo..... 23-2097
Chimiotherapica Brasileira Ltda 142 Misericordia... 23-0087
Chindler & Adler escr 313 Fig Mello..... 28-8766
Chindler & Adler aparts 65 Corrêa Dutra..... 25-0781
Chindler & Adler autom 313 Fig Mello..... 28-7706
Chindler & Adler autom 313 Fig Mello..... 28-0496
Chindler & Adler autom 183 Senado..... 22-7987
Chindler Waldemar r 598 Av Atlantica..... 27-5993
Chlinper Michel r 22 Cruz Lima..... 25-4340
Chio Ming José rest 250 Sen Pompeu..... 24-4081
Chiorboli Maurelio prep chimicos 17 Carmo..... 23-0072
Chiorboli Maurelio r 2 Augusta..... 22-4390
Chirée Georgette pensão 9 Corrêa Dutra..... 25-1764
Chocolate Andaluza 23 Andradas..... 22-8875
Chocolate Delicia 23 Andradas..... 22-8875
Chocolate Moinho de Ouro 6 Luiz Camões..... 22-9118
Chocolates Patrone 10/2 Lapa..... 22-0349
Choeri Adelia r 217 Visc Pirajá..... 27-2193
Chometon Jorge Mauricio dr r 129 Carvalho Alvim.. 28-1912
Chometon de Oliveira João Luiz r 70 Botucatú..... 28-8472
Chomprê Julieta r 453 S Clemente..... 26-1773
Chonchol David sedas 6 Ty S Domingos..... 24-1773
Chop Rodolpho rest 229 Av Mar Floriano..... 24-2349
Chorroco Baptista Eliza r 18 Marqueza Santos..... 25-3693
Chouzal José Antonio Pereira r 1349 C Bomfim..... 28-5743
Chrisman Mulé Leonor part 52 José Christino..... 28-2820
Christiani & Nielsen
Rêde particular 151 4º Av Nilo Peçanha..... 22-5030
Officinas 70 Benedicto Ottoni..... 28-1617
Obras 292 Av Atlantica..... 27-5938
Christoffersen Christine 7 2º Uruguayana..... 22-7145
Christoph Company Paul J
Administração e Gerencia 98 Ouvidor..... 23-1921
Secção de Vendas 59 Dias Cruz..... 29-3290
Deposito 147 Sacc Cabral..... 24-0659
Secção Victor
Escriptorio de Vendedores 29 Buenos Aires.... 23-3781
Victrolas Electrolas Radios e Discos Victor Atacado 149 1º Sacc Cabral 24-2096
Victrolas Electrolas Radios e Discos Victor Officinas 149 1º Sacc Cabral 24-5213
Lojas Christoph 64 Gonç Dias..... 22-6980
Lojas Christoph 4 1º Hadd Lobo..... 22-4791
Secção de Artigos de Escriptorio
Loja Christoph 94 1º Ouvidor..... 23-4002
Machinas de Calcular Archivos de Aço Machinas de Endereçar Adrema 94 Ouvidor..... 23-3244
Officinas de Machinas de Escrever e Calcular 94 2º Ouvidor 23-4402
Sala de Vendedores 94 1º Ouvidor..... 23-4002
Deposito 149 2º Sacc Cabral..... 24-2095
Secção de Drogas
Laboratorio e Propaganda 49 Lavradio..... 22-2626
Encarregado geral 149 Sacc Cabral..... 24-5207
Secção Servel
Escriptorio 44 Sen Dantas..... 22-8829
Christoph Walter escr technico 9 3º s 341 Av R Branco 23-4753
Chrizanto & Moreira 358 Fig Mello..... 28-2387
Chrockatt Marianna Salgado r 30 c 2 Pinh Guimarães 26-0550
Chrockatt de Sá Harold r 137 Benj Constant..... 25-1814
Chucri Salomão armar 364 1º Alfandega..... 24-4805
Chueke & C Salim seda 310 Alfandega..... 24-2275
Chuquer Adelia Mary r 49 2º Senhor Passos..... 24-3134
Church H A mrs r 666 B Torre..... 27-1272
Churner Bella r 724 Av Atlantica..... 27-3943
Chuveiro da Lapa Ao funil 80 Lapa..... 22-3337
Ciabattari Cesarina pensão 19 Corrêa Dutra..... 25-0088
Ciamanos Adelia Tomasa C r 25 Balthazar Lisboa... 28-2071
Cianci Irmão & C marm 350 Pr S Christovão..... 28-1928
Ciancio Nicolau med cons 39 1º s 5/6 Uruguayana. 22-0707
Ciancio Nicolau dr r 52 Petropolis..... 22-6422
Ciancio Vicente contador 30 1º Lg José Clemente.. 22-5732
Ciaravolo Rafael r 9 Mar Trompowsky..... 28-2404
Ciceri A C r 167 4º Copacabana..... 27-1480
Cicero Marcondes Queiroz r 67 José Felix..... 29-1635
Cid & Alexandrino pneus 49 Riachuelo..... 22-3898
Cid Americano & C Ltda radio 21 Lg S Francisco.. 22-6234
Cid Lopes A moveis 26 Sen Pompeu..... 24-4892
Cid Nelson dr r 38 Gen Roca..... 28-3840
Cidade de Como 7 Av Almte Barroso..... 22-1612
Cidade Hotel 196 Cattete..... 25-0005
Cidade Luz secretaria 55 Sacc Cabral..... 24-0423
Cigarra Club 49 1º Sant'Anna..... 24-1449
Ciliberti M P r 79 Estrella..... 28-1794
Cinderella A modas 668 Copacabana..... 27-5428
Cine Alpha 19 Estr Mar Rangel..... 29-8215
Cine Broadway 51 Prç Floriano..... 22-6788
Cine Eldorado 166/8 Av R Branco..... 24-2082
Cine Fluminense 105 Prç Mar Deodoro..... 28-1404
Cine Helios 640 B Mesquita..... 28-0767
Cine Ipanema 86 Visc Pirajá..... 27-5698
Cine Lapa 23 Av Mem Sá..... 22-2543
Cine Magazine 7 13º s 1310 Prç Mauá..... 23-0258
Cine Meyer 33 Av Amaro Cavalcanti..... 29-1222
Cine Modelo 437/9 24 Maio..... 29-1578
Cine Palacio Theatro 38/40 1º Passeio..... 22-0838
Cine Parc Brasil 258 Anna Nery..... 28-7394
Cine Real 251 B Bom Retiro..... 29-3467
Cine Rio Branco 132 Sen Euzebio..... 24-1639
Cine Theatro Edison 74 Allan Kardeck..... 29-4449
Cine Theatro Gloria 35/7 Prç Floriano..... 24-0097
Cine Theatro Madureira 235 Antonia Alexandrina... 29-2839
Cinedia S A estudio 26 Abilio..... 28-2456
Cinelli A r 21 Maria Eugenia..... 26-3663
Cinelli Dinah r 28 Corrêa Oliveira..... 28-6045
Cinelli Francisco r 228 Magalhães Castro..... 29-4975
Cinelli Francisco r 35 Padre Miguelino..... 22-9468
Cinelli Vicente escr 164 Gen Camara..... 24-4210
Cinelli Vicente r 34 Campos Salles..... 28-1966
Cinema Alhambra 14/6 Passeio..... 24-6087
Cinema America 334 C Bomfim..... 28-4575
Cinema Americano 743 Copacabana..... 26-0347
Cinema Apollo 32 Prç Cond Frontin..... 28-5619
Cinema Atlantico 580 Copacabana..... 26-1544
Cinema Avenida 91 Hadd Lobo..... 28-0319
Cinema Batuta 224 Sen Pompeu..... 24-6154
Cinema Beija Flor 205 Antonia Alexandrina..... 29-8174
Cinema Brasil 437 Hadd Lobo..... 28-2012
Cinema Catumby 355/61 Marq Sapucahy..... 22-3681
Cinema Centenario 188/90 Sen Euzebio..... 24-3426
Cinema Engenho Dentro 44 Eng Dentro..... 29-4136
Cinema Excelsior 271 Cattete..... 25-0013
Cinema Floresta 674 Jard Botanico..... 26-2057
Cinema Guanabara 506 Pr Botafogo..... 26-2418
Cinema Guarany 133 Fr Caneca..... 22-9435
Cinema Haddock Lobo 20 Hadd Lobo..... 22-8670
Cinema Ideal 60/4 Carioca..... 24-6244
Cinema Imperio 19 Prç Floriano..... 22-0504
Cinema Iris 49 Carioca..... 24-6247
Cinema Maracanã 450 S Frco Xavier..... 28-1910
Cinemo Mascotte 324 Arch Cordeiro..... 29-0411
Cinema Mem de Sá 121A Av Mem Sá..... 24-6240
Cinema Nacional 335 Vol Patria..... 26-0072
Cinema Odeon 7 1º Prç Floriano..... 22-1508
Cinema Odeon 7 Prç Floriano..... 24-4033
Cinema Olympia 53 Visc R Branco..... 22-5657
Cinema Oriente 387 Sen Antonio Carlos..... 29-6010
Cinema Palace Victoria 398 Cons Mayrink..... 29-3704
Cinema Paraiso 66 Prç Nações..... 29-6060
Cinema Paris 42 Prç Tiradentes..... 22-0131
Cinema Parisiense 179 Av R Branco..... 22-0123
Cinema Pathé 116 Av R Branco..... 24-1492
Cinema Pathé Palacio 45 Prç Floriano..... 22-1153
Cinema Penha 114 Nicaragua..... 29-6066
Cinema Polytheama 19 Prç Duque Caxias..... 25-1143
Cinema Popular 101/3 Av Mar Floriano..... 24-1854
Cinema Primor 119 Av Passos..... 24-5934
Cinema Ramos 1009 Uranos..... 29-6094
Cinema Rex directoria 37 4º Alvaro Alvim..... 22-8679
Cinema Rex gerente 37 1º Alvaro Alvim..... 22-8530
Cinema Rex sala de espera 37 Alvaro Alvim..... 22-8529
Cinema Rex palco 37 Alvaro Alvim..... 22-5446
Cinema S Christovão 78 S Luiz Gonzaga..... 28-4925
Cinema Smart 214 Av 28 Setembro..... 28-2600
Cinema Tijuca 344 C Bomfim..... 28-3655
Cinema Velo 188 Hadd Lobo..... 28-0874
Cinema Villa Izabel 425 Av 28 Setembro..... 28-1582
Cini Iride r 238 Av Delphim Moreira..... 27-5079
Cinta Anatomica A 5 2º Uruguayana..... 22-6488
Cinti C carimbos 33 Buenos Aires..... 23-1450
Cintra A P Ulhôa med cons 257 5º Av R Branco.. 22-8976
Cintra A P Ulhôa dr r 841 Copacabana..... 27-5427
Cintra Gordinho J r 444 3º Av Atlantica..... 27-5877
Cintra Guilherme Tell C adv escr 111 4º s 408 Av R Branco 23-3856
Cintra Guilherme Tell C dr r 90 Paula Freitas.... 27-5838
Cintra Kita Ulhôa r 62 c 4 Paula Freitas..... 27-2751
Cintra Maria Paes r 92 18 Outubro..... 28-6576
Cintra Walter T r 23 Estr Velha Tijuca..... 28-6853
Circulo Bras de Educação Sexual 207 1º 7 Setembro 22-5505
Circulo Catholico 3 Rodrigo Silva..... 22-4854
Circulo dos Funccionarios assoc 112 4º Uruguayana. 23-3222
Circulo Officiaes Reformados 212 2º Av Mar Floriano 24-2852
Circulo dos Operarios Municipaes 302 1º Av Mem Sá 22-5354
Ciribelli Soares Italia r 136 Gen Roca..... 28-8684
Cirio & C Julio Berto escr 183 1º Ouvidor..... 22-9446
Cirio Filho J B r 167 3º Copacabana..... 27-1298
Cirio João Berto r 93 8 Dezembro..... 28-2537
Cirio Julio Berto r 24 Gen Glycerio..... 25-0266
Cirne Alexandre dr r 485 24 Maio..... 29-1238
Cisneiros Bernardo r 55 Araujo Penna..... 28-5089
Cito 17 Av Mar Floriano..... 24-0971
Citrini J manequins 237 Bella..... 28-4477
Citröen Comp Propac repres 143 Quitanda..... 23-2101
Citröen Rep Comp Propac offic 95 Av Osw Cruz... 25-1650
Cittadini Nicola commend r 117 Joaq Murtinho..... 22-4760
Cittadino Nicola r 60 c 5 D Maria..... 28-8836
City Improvements Company
Reclamações sobre desarranjos de esgotos chame Inspectoria de Aguas e Esgotos Posto de Reclamações 22-5388 59 1º Carioca..... 22-5388
Ciuffo C r 54 1º Frco Muratori..... 22-7310
Ciuffo & Filho Caetano ferrag 223 Av Mar Floriano 24-4391
Ciuffo Josephina r 146B 1º Av Henr Valladares..... 22-9614
Ciuffo Orestes r 144 B Ubá..... 28-5841
Cividanes G r 98 1º Cattete..... 25-1603
Civilisação Brasileira S A 162 7 Setembro..... 22-6773
Clair Laura r 147 Invalidos..... 22-4101
Clapp Ataliba r 24 Elisa Albuquerque..... 29-1431
Clapp Filho João r 96 Fig Magalhães..... 27-0823
Clapp Jorge r 42 Tv Miranda..... 27-2687
Clarance Nelson r 123 Min Viveiros Castro..... 27-2029
Clare Edgard Mendes r 36 Mario Alencar..... 28-5855
Clare Junior Seraphim r 27 Nathalina..... 28-6970
Clare Massimiliana r 198 Joaq Murtinho..... 22-4130
Clarim Independencia musica 39 Pedro I..... 22-0815
Clark E J r 88 Annibal Mendonça..... 27-1223
Clark H G r 272 Redemptor..... 27-5372
Clark Leite Oswaldo r 125 Prud Moraes..... 27-5632
Clark Leite P r 435 1º Prud Moraes..... 27-2764
Clark Oscar med cons 36 2º Republ Perú..... 23-0542
Clark Oscar dr r 20 Almte Tamandaré..... 25-1592
Clark W G r 106 Aurea..... 22-2831
Clarke Edward John r 46 Maria Quiteria..... 27-2350
Claudino Cruz Waldemar 59 Aguiar..... 28-1574
Claudio da Silva Carlos vva dr r 148 Hadd Lobo... 28-1792
Claudionor Bragança pharm 6 Sta Maria..... 22-1433
Clausen Frederico C r 9 Fontes Castello..... 28-5066
Claverie J R liquidos 88 Th Ottoni..... 23-4933
Claverie Robert r 31 Prof Alfredo Gomes..... 26-1042
Clémensen C G vapores 74 1º Alfandega..... 23-3150
Clement Emil commissões 23 6º s 6 Prç Floriano... 22-7122
Clément Julio r 310 Gonz Bastos..... 28-6944
Clement Moitrel r 103 e 16 S Clemente..... 26-3705
Clément Pedro r 294 1º Gonzaga Bastos..... 28-2551
Clemente Abigail r 6 1º Carioca..... 22-8013
Clemente Almeida José r 178 Mariz Barros..... 28-4593
Clemente M armz 68 Cajueiros..... 24-3662
Clemente Pinto Luiz comte r 54 Araujo Penna..... 28-5634
Clemetson L H r 92 5º Copacabana..... 27-1270
Clendining John Clarence r 67 Raymundo Corrêa... 27-4741
Cleopath Nina r 27 Saturnino Brito..... 26-3457
Clerc Luiz r 126 Bambina..... 26-0020
Clercq G S de r 37 Annibal Mendonça..... 27-1334
Cleverson 69/77 1º Av R Branco..... 23-0095
Climaco de Oliveira Francisco r 8 1º Carlos Carvalho 22-0109
Clinica de Crianças S Vicente 165 Passagem..... 26-1786
Clinica de Crianças S Vicente 16 José Vicente..... 28-2991
Club Aduaneiro 14 1º S Pedro..... 23-4834
Club dos Advogados 70 6º Buenos Aires..... 23-5079
Club Aristocratico 173 7º Av R Branco..... 22-0115
Club da Bolsa
Cabine nº 1 189 Quitanda..... 23-5212
Cabine nº 2 189 Quitanda..... 23-5213
Club Café 139B Ev Veiga..... 22-6165
Club Democraticos 91/3 1º Riachuelo..... 22-4166
Club de Engenharia 124 1º Av R Branco..... 22-0063
Club de Engenharia 124 2º Av R Branco..... 22-0051
Club dos Fenianos 132 1º Ev Veiga..... 22-9253
Club Fraternidade Luzitania 29 1º Andradas..... 24-5425
Club Funcc Publicos Civis 21 2º Bethencourt Silva. 22-1239
Club Germania portaria 130/2 Pr Flamengo..... 25-2548
Club Germania cozinha 132 Pr Flamengo..... 25-0164
Club Internacional Regatas 224 Sta Luzia..... 22-1174
Club Militar
Rede particular 251 3º Av R Branco..... 22-5026
Montepio 251 3º Av R Branco..... 22-2349
Club Municipal 133 3º Av R Branco..... 23-3538
Club Municipal secret 133 2º Av R Branco..... 23-1153
Club Musical Recreativo Carioca 100 Pacheco Leão.. 26-3665
Club Natação e Regatas 216 Sta Luzia..... 22-6172
Club Naval
Portaria Informações 180 Av R Branco..... 22-7529
Sala do Presidente 180 2º Av R Branco..... 22-8452
Gerencia 180 1º Av R Branco..... 22-6645
Secretaria 180 Av R Branco..... 22-5668
Sala de Espera 180 1º Av R Branco..... 22-7109
Salão de Palestra 180 1º Av R Branco..... 22-7134
Secção Financeira 180 Av R Branco..... 22-5254
Bibliotheca 180 3º Av R Branco..... 22-6733
Caixa Beneficente 180 1º Av R Branco..... 22-7299
Hall 180 Av R Branco..... 22-2754
Sala de Jogos 180 3º Av R Branco..... 22-3667
Bar 180 1º Av R Branco..... 22-7232
Barbearia 180 Av R Branco..... 22-1078
Apartamentos 180 4º Av R Branco..... 22-6530


Casa A. Doret
— CABELLEIREIROS PARA SENHORAS —
Rua Alcindo Guanabara, 5-A — Cinelandia
Telephones: 22-2431 - 22-0337 - 22-0138

Um encontro rapido? Não meça a distancia: peça INTERURBANO.

COLLEGIO OTTATI

(SOB A FISCALIZAÇÃO DO GOVERNO FEDERAL)

INTERNATO, SEMI-INTERNATO E EXTERNATO, — CURSOS OFFICIALISADOS: COMMERCIAL, GYMNASIAL, ADMISSÃO E PRELIMINAR, NOS DEPART. MASCULINO E FEMININO, EM PREDIOS INDEPENDENTES.

Rua Marq. de Olinda, Ns. 61 a 67 e 45 - Phone 26-0851

Botafogo — RIO DE JANEIRO

Club dos Off da Policia Militar e Corpo de Bombeiros 192 1º 7 Setembro 22-3236
Club Philatelico do Brasil 117 1º s 104 Av R Branco 23-2578
Club Pierrots da Caverna 23 1º Chile 22-0828
Club dos 40 243 1º Av R Branco 22-1668
Club Regatas Boqueirão Passeio 220 Sta Luzia 22-6331
Club Regatas Botafogo Pr Botafogo 26-1035
Club Regatas Botafogo 67 Salv Corrêa 27-3500
Club Regatas do Flamengo
Secretaria e Thesouraria 66/8 2º Pr Flamengo 25-0027
Portaria 66/8 Pr Flamengo 25-3704
Dormitorio 197 Marq S Vicente 27-3707
Praça de Sport Mario Ribeiro 27-5470
Club Regatas Guanabara Pr Botafogo 26-1322
Club Regatas Vasco da Gama 248 1º Sta Luzia 22-0323
Club Regatas Vasco da Gama estadium Abilio 28-5059
Club Regatas Vasco da Gama 248 Sta Luzia 22-8987
Club S Christovão 137 Prç Mar Deodoro 28-0987
Club Sportivo Equitação Av Barth Gusmão 28-1517
Club 3 de Outubro 1 1º s 1 Av Almte Barroso 22-6497
Club Tenentes do Diabo 24 Visc Maranguape 22-0538
Club Universitario do Rio de Janeiro 33/5 4º s 100 13 Maio 22-6394
Club Xadrez 5 de Julho 235 1º 7 Setembro 22-8606
Club Xadrez do Rio de Janeiro 3 2º Uruguayana 22-1750
Clube dos Marimbás séde 2 Prç Cel Eugenio Franco 27-5254
Clubs de Football
America 118 Campos Salles 28-3565
Fluminense 41 Alv Chaves 25-2021
Fluminense 41 Alv Chaves 25-3043
Fluminense 41 Alv Chaves 25-2022
Fluminense 41 Alv Chaves 25-1614
S Christovão 200 Fig Mello 28-2733
Villa Isabel 274 Av 28 Setembro 28-0807
Clubs Revista Sportiva red 23 1º s 7 Lg S Francisco 22-3083
Clyde do Brasil Ltd 83 Candelaria 23-0763
Cmok Richard escr 30 1º s 3 Buenos Aires 23-3735
Cmok Richard escr 30 1º s 3 Buenos Aires 23-3331
Coacci José cimento 832 Arch Cordeiro 29-0501
Coachman E D r 279/83 8º Av Nações 22-3971
Coachman J J dent gab 12 7º s 71/2 Erasmo Braga 22-1408
Coachman J J r 121 Cascata 28-5616
Coachman J Keyes dr cons 1 3º Av Almte Barroso 22-0218
Coátes Scotto & C Ltda machinas 111 2º s 206 Av R Branco 23-0562
Cobrasil Vide Comp Mineração e Metallurgia Brasil
Cocaneame Aurelia r 59 2º Ferreira Vianna 25-3033
Cocchi Americo Caetano mechan 59 Invalidos 22-8329
Cocchiarale Nicolau r 13 Cons Ferraz 29-3883
Cocchiarelli Sylvio Ernesto dr r 14 Sta Luiza 28-0746
Cochrane Eurico vva r 136A c 4 Vol Patria 26-0490
Cochrane Fernando r 21 Mario Alencar 28-5873
Cockrane Lair Wallace r 163 c 10 Passagem 26-3981
Cockrane M Carmo r 26 2º Pires Almeida 25-1517
Cocozza Alberto fructas
Rêde particular 9 2º s 229/35 Av R Branco 23-5850
Loja Merc Municipal r XII 6/8 23-0128
Residencia 36 c 2 Natal 26-1902
Codesso Manoel de Sá r 69 Ty Rio Grande Norte 29-2651
Coelho A Oliveira r 55 B Itaipú 28-1633
Coelho Adelino de Souza r 119 Bolivar 27-0446
Coelho Albertino r 67 S João Baptista 26-2597
Coelho Alberto Octavio r 113 c 8 Siqueira Campos 27-4912
Coelho Alice r 39 Av Maracanã 28-8433
Coelho de Almeida B r 23 Sto Amaro 25-1386
Coelho & Almeida J constr 185 Av Salv Sá 22-7482
Coelho Amasyles r 115 Garcia Redondo 29-1362
Coelho Angelica r 241 B Jaguaribe 27-0114
Coelho Antenor adv escr 44 2º Buenos Aires 23-2637
Coelho Antenor dr r 1342 Av Maracanã 28-6850
Coelho Antonia r 17 1º Senado 22-3269
Coelho Antonio Augusto marcen 48 Bened Hyppolito 24-6230
Coelho Antonio Francisco typogr 15/7 Pedro I 22-8234
Coelho Antonio Pires r 99 Av Exercito 28-3583
Coelho Arlindo Santos r 20 Monte Alverne 24-4647
Coelho Arnaldo de Oliveira dr r 98 18 Outubro 28-1008
Coelho Ayres Borges r 35 Uruguay 28-7204
Coelho B r 38 Menna Barreto 26-3041
Coelho Barboza & C pharm 32 Carioca 22-2940
Coelho Basilio Simões r 27 Felix Cunha 28-5636
Coelho Borges vva r 116 B Ubá 28-1545
Coelho Branco Filho A livr 9 Quitanda 22-3634
Coelho Branco J adv 65 2º Carmo 23-0447
Coelho & C Antonio 103 1º 1º Março 23-2841
Coelho & C Ltda Luiz louças 122 Av Mar Floriano 24-3345
Coelho Carlos dr r 12 C Baependy 25-1753
Coelho Carlos Alberto capt r Fortaleza S João 26-1996
Coelho Carlos Ignacio r 62 Coelho Netto 25-0421
Coelho de Castro Antonieta 41 Rodrigues Santos 22-7283
Coelho Cesar Meirelles r 29 Sargento Pinto Oliveira 29-6446
Coelho Clarisse Marques r 66 1º Av Henr Valladares 22-2621
Coelho da Costa Antonio transp 2 Prç Eng Novo 29-2924
Coelho da Costa José r 106 Ipanema 27-4751
Coelho Custodio vva r 302 Visc Pirajá 27-1662
Coelho Danton r 51 Copacabana 27-0890
Coelho David F 193 Senhor Passos 24-5698
Coelho Dina Berquó Fernandes r 124 Min Viveiros Castro 27-3113
Coelho Duarte & C escr 70/2 1º Rosario 23-2794
Coelho Duarte & C 70/2 Rosario 23-3261
Coelho Duarte Cesario r 66 Sambahyba 27-3644
Coelho Duarte Orlando café 61 Carlos Sampaio 22-1366
Coelho Duarte Virgilio dr r 642 2º Prud Moraes 27-4646
Coelho E r 43 C Irajá 26-4390
Coelho Emilia r 16 Sta Christina 25-0518
Coelho Esteves Antonio açougue 67 Grão Pará 29-3697
Coelho Feliciano Gonçalves r 139 Maj Avila 28-2605
Coelho Felix dr r 38 Augusta 22-6805
Coelho Fernando Augusto r 136A c 9 Vol Patria 26-0091
Coelho & Ferreira Ltda pedreira 82 S Paulo 29-0329
Coelho & Ferreira Ltda pedreira 163 Arist Lobo 28-1539
Coelho Filho Custodio escr 42 1º Gen Camara 23-0818
Coelho Florindo C r 433 Av 28 Setembro 28-7149
Coelho Francisco doces 121 Sant'Anna 24-0974
Coelho Francisco dr r 648 Prud Moraes 27-0530
Coelho Francisco r 74 c 1 D Delphina 28-0554
Coelho Francisco de Paula almte r 46 Ld Ascurra 25-2323
Coelho G E r 145 B Torre 27-1431
Coelho & Garrido carpint 250 Toneleros 27-1808
Coelho Gaspar r 32 Alegrete 25-4145
Coelho Helena r 41 Farani 26-3193
Coelho J A Lopes r 135 Caravellas 28-3685
Coelho J M Ferreira tte r 167 c 4 Borda Matto 28-6478
Coelho Jeronymo r 45 Macedo Sobrinho 26-0218
Coelho João do Rego r 372 B Torre 27-4238
Coelho Joaquim offic 165 Itapirú 28-6169
Coelho Jonas r 87 Av Rainha Elisabeth 27-2216
Coelho José r 248 B Mesquita 28-7117
Coelho José Ferreira r 15 c 2 Beco Pinheiro 25-1066
Coelho José Nascentes dr r 492 B Bom Retiro 29-3966
Coelho Lauro eng archit 26 1º s 6 Andradas 23-1129
Coelho Leopoldo r 60 Silv Martins 25-2518
Coelho Lisbôa vva r 216 Paysandú 25-2133
Coelho Lopes H vice almte r 34 Alberto Sequeira 28-0916
Coelho Lopes Maria Jesus r 298 Av Mem Sá 22-4745
Coelho Lourada José r 296 Dias Cruz 29-1191
Coelho Luciano Felix mov 123 Costa 24-6148
Coelho M vva r 79 Alzira Brandão 28-1935
Coelho Manoel Ferreira r 113 c 17 Rezende 22-4565
Coelho Maria r 15 Manoela Barboza 29-3541
Coelho Mario Teixeira 47 Moraes Valle 22-6859
Coelho Martins & C beb 8 Visc Itaborahy 23-1227
Coelho Matheus Rogerio r 104 Min Viveiros Castro 27-5778
Coelho & Mello açoug 277 Arch Cordeiro 29-0891
Coelho Milton Francisco r 7 4º Pedro I 22-6787
Coelho Netto r 79 Coelho Netto 25-0375
Coelho Netto José Antonio cel r 300 4º Av Atlantica 27-5823
Coelho Oliveira & C fabr 73/85 Gen Canabarro 28-1937
Coelho Oliveira & C fabr 73/85 1º Gen Canabarro 28-2547
Coelho Onesio dr r 48 Arthur Menezes 28-8165
Coelho Orestes de Castro dent 24 1º Uruguayana 22-4145
Coelho Osmond dr r 512 Leopoldina Rego 29-6438
Coelho de Paiva Beatriz r 21 4º Prç Duque Caxias 25-4333
Coelho Pauio Neves dr r 147 Bolivar 27-3755
Coelho Pedro r 340 Hadd Lobo 28-1464
Coelho Polydoro r 43 Souza Franco 28-8282
Coelho Porfirio Valentim r 22 1º Pires Almeida 25-1120
Coelho Rita Jansen r 30 Maria Eugenia 26-3035
Coelho da Rocha Almerio José terras 51 Republ Perú 22-8165
Coelho da Rocha Almerio José r 47 Domicio Gama 28-1939
Coelho da Rocha Frederico dr r 25 Honorio Barros 25-0968
Coelho da Rocha J C adv escr 59 2º Ouvidor 23-0058
Coelho Rodrigues Elias dr r 130 Av Delphim Moreira 27-3276
Coelho Rodrigues Manoel r 182 Torres Homem 28-3342
Coelho Rogerio dr r 98 18 Outubro 28-1008
Coelho Ros. Alves r 23 Ladislau Netto 28-1215
Coelho Salustino comte r 170 Alexandre Ferreira 26-3822
Coelho dos Santos J dent 999 Uranos 29-6221
Coelho Sebastião r 14 c 11 Capt Senna 24-0357
Coelho Silv. Adalberto 1º tte r 19 João Felippe 29-3477
Coelho da Silva Alfredo r 65 Paes Andrade 29-3369
Coelho Silveira r 455 1º Av Maracanã 28-9228
Coelho da Silva David r 44 B S Felix 24-3959
Coelho Silv. Delphim r 31 Anadia 28-1922
Coelho e Souza prof 15A 11º Alcindo Guanabara 22-6876
Coelho e Souza r 14 Pires Almeida 25-0793
Coelho de Souza Albertina r 48 Odilio Bacellar 26-2207
Coelho Souza & C armz 119 Costa 24-5645
Coelho Souza Celso r 24 Ty D Marciana 26-3826
Coelho de Souza Filho Joaquim r 58 Garcia d'Avila 27-1308
Coelho de Souza João med cons 94 6º s 4 7 Setembro 22-0898
Coelho de Souza João dr r 116 c 4 Salv Corrêa 27-3700
Coelho de Souza Z r 163 1º Sá Ferreira 27-1658
Coelho Tabaçó Manoel r 132 1º Joaq Silva 22-5209
Coelho Thereza r 147A Buenos Aires 23-4984
Coelho Tobias dr r 40 Octavio Kelly 28-8714
Coelho Vicente de Faria adv escr 39 Ourives 23-3909
Coelho Victorino Ferreira carpint 69 Vieira Fazenda 23-0620
Coelho Vieira Sobrinho José estabulo 117 Gen Polydoro 26-0715
Coelho & Wolff Ltda prod chim 87 Luiz Camões 24-3980
Cœli Ribeiro e 26 Fig Magalhães 27-1345
Cofermat Comp Bras Ferro e Mat Constr S A
Rêde particular 81 Buenos Aires 23-1930
Gerencia 81 Buenos Aires 23-4633
Deposito 124/48 Av Venezuela 24-4127
Cofres Internacional dep 143 Rosario 23-3933
Coggin [illegible] 182 Joaq Nabuco 27-2972
Coggin [illegible] 1006 Estr Nova Tijuca 28-7859
Cohen [illegible]
Cameira 8A 1º Gen Camara 23-0960
[illegible] A 1º Gen Camara 23-0876
[illegible] 23 11º Prç Floriano 22-3594
Cohen & C fazendas 208 Alfandega 24-6645
Cohen & C Samuel tapetes 64 1º Quitanda 23-0805
Cohen Chalom r 32 Min Viveiros Castro 27-0273
Cohen George r 72 José Hygino 28-0852
Cohen Helio radios 168 2º s 2 Rosario 23-5583
Cohen Isaac r 116 4º Min Viveiros Castro 27-5672
Cohen Nahm Max r 172A Silva Pinto 28-8799
Cohen Nathan mov 79 Estacio Sá 22-1770
Cohen Raphael r 274 Av Rainha Elisabeth 27-0466
Cohen S livr papelaria 128 Visc Itauna 24-3677
Cohen Salomão faz 113 Av Thomé Souza 24-6335
Cohen Schwegler & C commissões 117 3º Th Ottoni 24-1479
Cohn Margaret r 14 c 8 Ld Gloria 25-0373
Cohn Zulmira Moraes r 305 c 8 Prud Moraes 27-0795
Coimbra Abdenago r 546 c 11 C Bomfim 28-8840
Coimbra Abel r 152 5º Av Henr Valladares 22-8003
Coimbra Adelmar r 109 Av Henr Dumond 27-5971
Coimbra Alberto Rodrigues r 106 Pereira Silva 25-0422
Coimbra Amelia r 92 2º 7 Setembro 22-6770
Coimbra Antonio Rogerio comte r 642 Av Visc Albuquerque 27-5477
Coimbra Bueno & Penna Chaves Ltda archit 37 15º s 1513 Alvaro Alvim 22-0033
Coimbra & C Ltda Rebello doces 196 Gen Caldwell 24-6573
Coimbra D G r 99 Pinh Guimarães 26-3173
Coimbra Decio de Bastos adv escr 59 2º Ouvidor 23-4365
Coimbra Estacio dr r 190 Jard Botanico 26-0871
Coimbra Felinto med cons 183 10º s 1008/10 Av R Branco 22-3033
Coimbra Felinto dr r 791 S Frco Xavier 28-2439
Coimbra & Ferah joias 30 1º Uruguayana 22-2509
Coimbra Guimarães Alberto r 206 1º Sta Clara 27-3364
Coimbra Herculano escr 42 1º Ourives 23-2326
Coimbra Junior Miguel dr r 17 1º Souza Lima 27-4162
Coimbra Mauro da Silva r 10 Frei Pinto 29-3275
Coimbra & Nunes pad 133 Sen Pompeu 24-2576
Coimbra Octavio Waldetaro dr r 209 Derby Club 28-2765
Coimbra Vicente de Lima cambio 46 1º Gen Camara 23-0268
Colaboradora do Lar Ltda 173 1º Av R Branco 22-3785
Colaboradora do Lar Ltda 173 1º Av R Branco 22-0233
Colaboradora do Lar Ltda filial 561A Cardoso Moraes 29-6726
Colares Moreira J A r 16 rua D 26-3991
Colares Moreira J V dr r 144A c 6 Marq Abrantes 25-4433
Colasanti Maria r 63 Macedo Sobrinho 26-2831
Colchoaria A Bella Amazona 151 Hadd Lobo 28-7281
Colchoaria A Perola 304 Av 28 Setembro 28-0771
Colchoaria Alliança 41 Sen Euzebio 24-5074
Colchoaria Boa Esperança 160 Sen Euzebio 24-0372
Colchoaria Botafogo 395A Vol Patria 26-2381
Colchoaria Brasil 48 13 Maio 22-4122
Colchoaria Brasileira 97 Sen Euzebio 24-2987
Colchoaria Cattete 205 Cattete 25-3023
Colchoaria Colombo 297 C Bomfim 28-2430
Colchoaria Dragão Chinez 331 Av 28 Setembro 28-4036
Colchoaria Gaspar 311 Visc Itauna 22-9685
Colchoaria Ideal 380 Hadd Lobo 28-0360
Colchoaria Laranjeiras 396 Laranjeiras 25-3643
Colchoaria Luzitania 201 Souza Barros 29-3857
Colchoaria Moderna 231 B Bom Retiro 29-4351
Colchoaria N S Penha 54 B S Felix 24-0421
Colchoaria Popular 27 Bento Ribeiro 24-2734
Colchoaria do Povo 783 24 Maio 29-2939
Colchoaria Progresso 45 Cattete 25-3889
Colchoaria Progresso Portugal Brasil 65 Av Mem Sá 22-3082
Colchoaria Sant'Anna 40 Sant'Anna 24-4549
Colchoaria S Jorge 75 Lavradio 22-5659
Colchoaria S José 167 S Frco Xavier 28-3243
Colchoaria S Martinho 16 Catumby 22-4815
Colchoaria Tijuca 428 C Bomfim 28-3267
Colchoaria Vencedora 30 Teix Mello 27-2830
Cole L R r 384 B Jaguaribe 27-3697
Cole Roger S r 1083 Copacabana 27-3019
Colegio Cristo Redentor 40 Candido Gaffrée 26-3809
Colegio Guanabara 41 Carlos Vasconcellos 28-2864
Colegio Latino Americano 45 B Itaipú 28-8085
Coli Amancia r 149 Visc Pirajá 27-5573
Colin Fernand comte r 67 Palmeiras 26-0509
Colino Rafael r 30 1º Carlos Carvalho 22-9791
Collares Gualberto armz 2 Officinas 29-0912
Collares Miguel commissões 9 1º s 111 Av R Branco 23-3639
Collares Moreira Arthur r 669 Barata Ribeiro 27-1333
Collares Moreira & C J oleos 170 Buenos Aires 24-5878
Collares Moreira Claudio adv escr 37 5º s 514 Alv Alvim 22-8227
Collares Moreira Claudio dr r 667 Barata Ribeiro 27-5721
Collegial A armz 38/40 Lg S Francisco 22-6025
Collegial A armz 38/40 Lg S Francisco 22-6108
Collegio Accioli 206 Av Pasteur 26-2900
Collegio Aldridge
Curso Secundario 186 Pr Botafogo 26-1365
Curso Preparatorio e Secretaria 184 Pr Botafogo 26-0108
Collegio Americano
Departamento Masculino 288 Monte Alegre 22-0053
Departamento Mixto 996 Av Atlantica 27-0834
Res do Director 16 Mauá 22-0135
Collegio Anglo Americano
Filial Atlantica 458 Av Atlantica 27-4195
Depart Feminino 430 Pr Botafogo 26-0976
Depart Masculno 422 Pr Botafogo 26-0073
Externato Directoria 374 Pr Botafogo 26-1321
Collegio Anglo Brasileiro
Séde 404 Av Niemeyer 27-2982
Escriptorio 187 4º s 3 Ouvidor 22-0219
Collegio d'Assumpção 591 Almte Alexandrino 22-3932

S. A. CASA PRATT

QUITANDA, 46

Telephone 23-1951

Caixas Registradoras "National", machinas de escrever "Remington", machinas de calcular, archivos de aço, moveis e miudezas para escriptorios.

ANNUNCIAR NA LISTA DE ASSIGNANTES É ANNUNCIAR BEM PARA UM PUBLICO DE MULTIPLAS POSSIBILIDADES ECONOMICAS.

CIA. AMERICANA DE METAES, S. A.

ESCR., DEP. E FUNDIÇ.
AV. BR. TEFFÉ, 94 - 1.º
(Antiga Praça Municipal)
(REDE PARTICULAR)
Tel. 23-1780, 23-1788 e 23-1789

METAES — AÇO — FERRO. —— Cobre e Latão em barras, chapas, vergalhões, tubos, etc. — Estanho em barras e lingotes, Bronze em barras, Zinco em barras, e chapas. Chumbo em barras e lençol, Antimonio, Aluminio, etc., etc. — Metaes para Linotipia, Stereotypia e Monotypia. — Metaes Patentes de anti-fricção. — Aço em barras, tubos, vergalhões, etc. — Ferro em barras, cantoneiras, chapas pretas e galvanisadas, tubos, vergalhões, etc., etc.

Collegio dos Barnabitas 113 Cattete 25-3259
Collegio Batista
Rêde particular 350 José Hygino 28-6950
Secretaria 350 José Hygino 28-6950
Intern para meninos 350 José Hygino 28-6951
Intern para meninas 743 C Bomfim 28-0508
Antes das 8 e depois das 16 horas as ligações são feitas como seguem
Intern para meninos 350 José Hygino 28-6950
Intern para meninas 743 C Bomfim 28-0508
Res particular do director 350 José Hygino 28-6951
Collegio Bennett escr 55 Marq Abrantes 25-1364
Collegio Bennett internato 55 Marq Abrantes 25-2330
Collegio Cardeal Leme 170 Miguel Ferreira 29-6579
Collegio Comp Sta Thereza Jesus 11 S Frco Xavier. 28-3026
Collegio Emulação 11 Araujos 28-2892
Collegio Felisberto de Menezes 208 S Frco Xavier... 28-7934
Collegio Franco Brasileiro 298 Toneleros 27-3093
Collegio Immaculada Conceição 266 1º Pr Botafogo. 26-1774
Collegio Independencia 226 B Bom Retiro 29-1770
Collegio Luiza de Castro 380 B Mesquita 28-7271
Collegio Maria Nazareth 124 c 5 Ibituruna 28-2288
Collegio Menino Jesus 93 Aurea 22-0318
Collegio Nacional séde 43 Ibituruna 28-6818
Collegio Nacional do Meyer 522 Arch Cordeiro 29-1532
Collegio N S Estrella 652 S Miguel 28-1797
Collegio N S Lourdes 102 8 Dezembro 28-6039
Collegio N S da Misericordia 689 B Mesquita 28-0133
Collegio N S das Victorias 63 Victor Meirelles 29-1612
Collegio Nydia Ribeiro 120 Pereira Nunes 28-2904
Collegio Ottati
Directoria e Departamento Masculino 61/7 Marq Olinda 26-0851
Collegio Parthenon 312 Av 28 Setembro 28-9060
Collegio Paula Freitas 345 Hadd Lobo 28-0358
Collegio Regina Cœli 1305 C Bomfim 28-0328
Collegio Renascença 147 Bispo 28-3266
Collegio Rezende 136 Bambina 26-1278
Collegio Rio de Janeiro 556 Nascimento Silva 27-4351
Collegio Sacré Cœur 42 Ferreira Almeida 28-0417
Collegio Sacré Cœur de Marie 56 Toneleros 27-1538
Collegio da Sagrada Familia 807 B Mesquita 28-8063
Collegio Sta Catharina 76 1º Visc Sta Cruz 29-1590
Collegio Sta Cecilia 311 Av Pedro II 28-6291
Collegio Sta Dorothéa 191 Bispo 28-5175
Collegio Sto Adolpho 247 Joaq Murtinho 22-9517
Collegio Sto Amaro 122 Gen Polydoro 26-1869
Collegio Santos Anjos 1 18 Outubro 28-1881
Collegio S Jorge 48 Frco Octaviano 27-4009
Collegio S José port 1067 C Bomfim 28-4100
Collegio S José obras 1067 C Bomfim 28-4209
Collegio S José 182 Eng Dentro 29-1064
Collegio S Paulo 22 Av Vieira Souto 27-2285
Collegio S Sebastião 120 Visc Sta Isabel 28-1843
Collegio S Vicente de Paula 102 Sta Amelia 28-3029
Collegio Souza Marques 335 1º Cel Rangel 29-8369
Collegio Sylvio Leite 250/8 Mariz Barros 28-1252
Collegio Sylvio Leite 281 Aquidaban 29-3437
Collegio Teuto Brasileiro 70 Siqueira Campos 27-1132
Collen Dora r 37 c 1 1º Prç Duque Caxias 25-1097
Colley Bernard J r 193 Av Rainha Elisabeth 27-1115
Colligação Catholica Brasileira escr 101 Prç 15 Novembro 23-4055
Colloço Dias João r 1061 6º Copacabana 27-5596
Collor Lindolpho r 52 3º Russell 25-4453
Colom F Puigdomenech r 108 S João Baptista 26-2293
Colombo 12/4 Prç José Alencar 25-2040
Colombo Alfredo r 14 Iguatú 26-0879
Colombo Annibal F r 49 1º S Clemente 26-3527
Colombo & C chap senhoras 49 1º Gonç Dias 22-0865
Colombo Gamberini & C Ltda
Officinas 134 Invalidos 22-6145
Colon & C F P pint 77 Sen Dantas 22-5406
Colonez Domingos 75/7 Mercado r XII 23-0315
Colonez Domingos r 363 Tv Navarro 22-8382
Coloneze Adelino r 15 D Maria 28-6867
Colonisadora S A A 66 2º Gen Camara 23-3036
Colonna dos Santos Nilo eng 113 2º Quitanda 23-4708
Colonna dos Santos Nilo r 144 Raul Pompeia 27-0337
Colpaert F r 25 Zizi 29-2290
Colpaert Mauricio r 86 Joaq Murtinho 22-0221
Colson R W M ship chandler 11 2º Borja Castro.. 23-2628
Colson R W M r 317 Almte Alexandrino 22-7180
Colucci & C R calç 8 Luiz Camões 22-8662
Colucci & Filho Ltda calç 31 Julio Carmo 24-3244
Colucci Miguel r 14 Magnolias 27-5181
Colucci Raphael r 383 S Frco Xavier 28-3185
Columbia Pictures of Brazil Inc 2 2º Passeio 22-0946
Combacau Léon repres 49 Sen Dantas 22-0239
Comelli Alessandro r 338 Toneleros 27-4339
Comette Anniballe r 202 Sorocaba 26-2835
Comissão Distribuidora da Produção Açucareira do Estado do Rio de Janeiro 70 5º Buenos Aires 23-0019
Comissario Borges transp 149 Senhor Passos 24-5820
Comissario Krause commissões 103 Senhor Passos... 24-6668
Commercial Union Assurance Co Ltd agentes 71 1º S Pedro 23-1855
Commercio de Verduras C Ltda 65 Bolivar 27-4659
Commissario Hugo transporte 172 Rosario 23-5149
Commissario Lopes mensag 99 Rosario 23-2349
Commissario Soares 73 7 Setembro 23-5215
Comodo Salvador V r 42 Nascimento Silva 27-2961
Compagnie d'Assurances Générales 111 2º s 203 Av R Branco 23-2678
Compagnia Italiana dei Cavi Telegrafici Sottomarini Italcable 44 Buenos Aires 23-1996
Compagnie Générale de Chemins de Fer des Etats Unis du Brésil 107 2º Quitanda 23-3445
Compagnie Internationale des Wagons Lits 107/9 4º s 25 Av R Branco 23-2881
Compagnie Internationale des Wagons Lits 107/9 4º s 27 Av R Branco 23-2888
Compagnie Internationale des Wagons Lits 107/9 4º s 26 Av R Branco 23-0014
Compagnie des Magasins Generaux et Entrepôts Libres d'Anvers Armazens Geraes Belgas
Escriptorio e Gerencia 91 Candelaria 23-4722
Armazem 118/26 Av Lima 24-5204
Compagnie du Port de Rio de Janeiro
Portaria 7 17º Prç Mauá 23-3763
Secretaria 7 17º Prç Mauá 23-2970
Directores 7 17º Prç Mauá 23-4171
Res secret Geral Ismael Maia 279 Redemptor.. 27-0909
Comp A G A do Brasil S A
Gerencia e Escriptorio 31 Antunes Maciel 28-4128
Fabrica e Vendas 33 Antunes Maciel 28-2514
Comp Abbade Moss Limitada 152 1º Buenos Aires.. 23-4035
Comp Acidos 11 2º Alfandega 23-0030
Comp Acidos 642 Estr Nova Pavuna 29-2788
Comp Administr Constr Rosario escr 27 1º Tv Ouvidor 23-3654
Comp Adriatica de Seguros
Rêde particular 127 1º Av R Branco 23-1670
Comp Agric e Industr Magalhães assucar 51 1º 1º Março 23-2767
Comp Aguas Mineraes Salutaris S A 103 1º 1º Março 23-2842
Comp America Fabril
Directoria 67 1º Candelaria 23-2230
Contabilidade 67 2º Candelaria 23-4522
Thesouraria 67 Candelaria 23-4334
Fabrica Cruzeiro 858 B Mesquita 28-0490
Rêde particular
Direct technico 858 B Mesquita 28-3937
Secção Varejo 898 B Mesquita 28-1683
Fabrica Bomfim 61 Gen Gurjão 28-0547
Fabrica Carioca 130 Pacheco Leão 26-0053
Comp Americana de Agencias de Vapores S A 202 Quitanda 23-4134
Comp Americana de Armazens S A 23 1º Av R Branco 23-5976
Comp Americana de Metaes S A
Escriptorio Deposito e Fundição 94 1º Av B Teffé 23-1780
Rêde particular
Comp Americana Obras Panobra S A escr 166 1º Uruguayana 23-5035
Comp Americana de Seguros 153 1º Quitanda 23-3317
Comp Americana Territorial e Constructora Ltda 89/91 8º s 4 Av R Branco 23-4468
Comp Anilinas e Prod Chimicos do Brasil
Rêde particular 100 3º Alfandega 23-1640
Privativo 100 2º Alfandega 23-0288
Deposito 157 Av Rodr Alves 24-0508
Comp Annuncios em Bonds
Rêde particular 85 3º 1º Março 23-1860
Comp Annuncios Luminosos Lux 44 Moncorvo Filho 24-0183
Comp Antarctica Carioca
Rêde particular 92 Riachuelo 22-5181
Deposito de Piedade 29 Assis Carneiro 29-0877
Deposito de Nictheroy 139 S João ..... Nictheroy 654
Deposito de Olaria 1327 Uranos 29-6634
Comp de Armazens Geraes Belgas
Compagnie des Magasins Généraux et Entrepôts Libres d'Anvers
Escriptorio e Gerencia 91 Candelaria 23-4722
Armazens 118/26 Av Lima 24-5204
Comp Armazens Geraes Pinto 144 Sacc Cabral 24-0312
Comp Armazens Geraes S Paulo 208 Sacc Cabral... 24-1340
Comp Armazens Geraes S Paulo café 208 1º Sacc Cabral 24-1460
Comp Armazens Geraes Victoria 86 Pedro Alves 24-5044
Comp Aurea Brasileira 233 7 Setembro 22-3960
Comp Aurea Brasileira penhores 187 7 Setembro 22-0004
Comp Auxiliar Radio Emissora do Brasil 50 4º Av R Branco 23-0162
Comp Auxillar de Viação e Obras
Escriptorio Geral 399 Fr Caneca 22-5020
Rêde particular
Usina de Asphalto e Almoxarifado 399 Frei Caneca 22-5020
Usina de Asphalto e Almoxarifado 399 Frei Caneca 22-5029
Pedreira Mechanica 171 Figueira 29-4529
Pedreira da Gavea Lopes Quintas 26-0382
Comp Bancaria Aurea Brasileira 233 7 Setembro... 22-5457
Comp Blackstaff de Linhos Ltda faz 42/4 Ourives.. 24-1637
Comp Braga Costa 118 Buenos Aires 23-2223
Comp Braga Costa fabr 129 Humaytá 26-2323
Comp Brania de Petroleo S A escr 80 3º 1º Março 23-1516
Comp Brasil Cinematographica
Escriptorio 10 1º Sen Dantas 22-2718
Comp Brasil Industrial 125 sb 1º Março 23-1534
Comp Brasileira Armzs Geraes 31 1º Cons Saraiva.. 23-3195
Comp Brasileira Armzs Geraes 763/5 Av Rodr Alves 24-4005
Comp Brasileira Artefactos de Borracha filial 100 4º 1º Março 23-4399
Comp Brasileira Artefactos de Borracha fabr 71 Lima Barros 28-0896
Comp Brasileira de Automoveis S A agencia Ford escr 391 Mariz Barros 28-5908
Comp Brasileira de Automoveis S A agencia Ford secç peças offic 391 Mariz Barros 28-5901
Comp Bras Carbonifera Araranguá escr 303/31 Av Rodr Alves 23-1900
Comp Brasileira Carbureto de Calcio 35 1º Março.. 23-0001
Comp Brasileira de Cimento Portland S A
Vide Comp Brasileira de Vendas S A
Comp Brasileira de Cinemas
Palacio Theatro 38/40 1º Passeio 22-0838
Cinema Odeon 7 1º Prç Floriano 22-1508
Cinema Odeon 7 Prç Floriano 24-4033
Cinema Gloria 35/7 Prç Floriano 24-0097
Cinema Imperio 19 Prç Floriano 22-0504
Escriptorio 7 5º s 521 Prç Floriano 22-6087
Comp Bras de Construcções Administração e Immoveis 97 1º Quitanda 23-5232
Comp Bras Cooperação e Credito S A escr 60 Av R Branco 23-5690
Comp Bras Cooperação e Credito S A dir 60 Av R Branco 23-5696
Comp Bras de Credito Hypothecario escr 143 Quitanda 23-2101
Comp Bras Doces e Conservas 90 Pereira Almeida.. 28-2881
Comp Bras Electricidade Siemens Schuckert S A
Rêde particular 78 Gen Camara 23-1755
Loja 78 Gen Camara 23-1756
Deposito 183 Marq Sapucahy 22-9727
Comp Bras E Modernas escr 19 7º s 11 Gen Camara 23-1014
Comp Bras E Modernas escr 19 7º s 12 Gen Camara 23-0329
Comp Bras E Modernas usina 270 Bella 28-4544
Comp Brasileira Energia Electrica
Rêde particular 137 12º Av R Branco 23-1720
Comp Bras Ferro e Mat Constr S A Cofermat 81 Buenos Aires 23-1930
Comp Brasileira de Força Electrica
Rêde particular 137 12º Av R Branco 23-1720
Comp Brasileira de Fumo em Folha 137 8º s 808 Av R Branco 23-3840
Comp Bras Immov e Construcções 48 Av R Branco 23-3031
Comp Bras Immov e Construcções 48 Av R Branco 23-2878
Comp Bras Immov e Construcções Canavieiras 28-6857
Comp Bras Ind de Electricidade escr 2 11º s 1110 Passeio 22-9763
Comp Bras Lacticinios 260 Senado 22-3803
Comp Bras Melhoramentos Construcções
Secção Commercial 60 2º Av R Branco 23-2228
Comp Bras Obras e Saneamento escr 55 4º Candelaria 23-4341
Comp Brasileira de Phosphoros 69 1º Visc Inhauma 23-4852
Comp Brasileira de Portos vide Superint da Exploração do Porto do Rio de Janeiro
Comp Bras de Prod em Cimento Armado Casa Sano S A
Escriptorio 40 Ourives 23-3931
Escriptorio 40 Ourives 23-4838
Fabrica 235 Av Suburbana 28-6091
Comp Brasileira de Terrenos escr 139 Rosario 23-3971
Comp Brasileira de Terrenos 23 Italú 29-6112
Comp Brasileira de Torrefacção e Moagem 124 Av Mar Floriano 24-1098
Comp Brasileira de Usinas Metallurgicas Fundição Nacional 40 Pedro I 22-3025
Comp Brasileira de Usinas Metallurgicas Fundição Nacional 40 Pedro I 22-1307
Comp Bras Usinas Metallurgicas 69 1º Visc Inhauma 23-4863
Comp Brasileira de Vendas S A
Secção Cimento Perús 137 6º s 609/10 Av R Branco 23-5028
Deposito na Maritima armz 3 Estação Maritima 24-5274
Comp Brunswick do Brasil S A fabr 13 Sotero Reis 28-2239
Comp Burroughs do Brasil Inc
Rêde particular 81A 1º Alfandega 23-1690
Comp Cafeeira de Minas Geraes 39 8º Visc Inhauma 23-4795
Comp Cafeeira de Minas Geraes 39 8º Visc Inhauma 23-3986
Comp Calçado Bordallo escr 63 1º Nuncio 24-1954
Comp Calçado Bordallo fabr 55 1º Nuncio 24-1577
Comp de Calçados D N B
Escriptorio 380 Av Pedro II 28-6080
Fabrica 312 S Christovão 28-7324
Comp Cantareira e Viação Fluminense
Rêde particular 3 Prç 15 Novembro 23-5816
Antes das 9 a m depois das 5 p m e nos dias feriados as linhas ficarão assim ligadas
Inspectoria do Trafego 3 Prç 15 Novembro.... 23-5580
Despachos a Domicilio 3 Prç 15 Novembro... 23-5592
Res do Superintendente Geral 71 Paulo Barreto 26-3944
Res do advogado 18 Eduardo Ramos 28-2502
Comp Carbonif Riograndense escr 108 3º Av R Branco 22-4194
Comp Carbonif Riograndense Av Rodr Alves..... 24-6788
Comp Carbonifera de Urussanga escr 66 1º Gen Camara 23-3071
Comp Carioca Armazens Gerais 118 Pedro Alves.... 24-6844

COLUMBIA PICTURES

AS MAIS ESPECTACULARES PRODUCÇÕES PARA A PROXIMA TEMPORADA, COM OS MAIORES NOMES DO ESTRELLATO DE HOLLYWOOD!

CIA. HANSEATICA

TEL. 28-0604 A 28-0609
(Rêde particular)
R. JOSE' HYGINO, 115

Comp Carioca Industrial
Rêde particular 44 4º Th Ottoni..... 23-2010
Fabrica 29 Idalina Senra..... 28-3465
Comp Carioca Linhas Ltda fabr 25 Mossoró .. 29-2537
Comp Centros Pastoris do Brasil escr
31/9 2º Prç Floriano 22-7690
Comp Centros Pastoris do Brasil 124 Corrêa Dutra. 25-4114
Comp Centros Pastoris do Brasil
39/41 2º Prç Floriano 22-2334

Comp Ceramica Brasileira
Gerencia 48 Quitanda..... 23-5574
Fabrica 22 Visc Nictheroy..... 28-0963
Collação de Mosaicos 112 Antunes Maciel..... 28-2946
Res direct dr Americo Ludolf 47 S Salvador.... 25-3804
Comp Ceramica Sto Antonio S A
7 6º s 616 Prç Mauá 23-2280

Comp Cervejaria Brahma
Expedição de gelo e acido 200 Marq Sapucahy 22-8845
Reclamações 200 Marq Sapucahy..... 22-8865
Fabr e escr 200 Marq Sapucahy..... 22-2111
Rêde particular
Deposito 29 Lapa..... 22-8605
Deposito 456 Pr Botafogo..... 26-0021
Deposito da Penha 122 Nicaragua..... 29-6185
Deposito Bangú 292 Estr Real Sta Cruz..... Bangú 83
Fabrica Babylonia Almte Cockrane..... 28-5519
Comp Cervejaria Victoria 134/8 Sen Euzebio..... 24-1546
Comp Cervejaria Victoria 134/8 Sen Euzebio..... 24-2368
Comp Cervejaria Victoria garage 157 Mariz Barros.. 28-2325
Comp Cervejaria Victoria res direct 47 Pareto..... 28-5791
Comp Chimica Merck Brasil S A
Gerencia e secção vendas 113 2º Th Ottoni.... 24-2771
Laborat Chimico Pharmaceutico 83 Tv Patrocinio 28-1965
Comp Chimica Rhodia Brasileira acidos
31 1º Gen Camara 23-1142
Comp Chimica Rhodia Brasileira import
31 Gen Camara 23-1038
Comp Cine Hotel Mem de Sá 114 Rosario..... 23-5095
Comp Cirrus S A escr 26 Lopes Souza..... 28-3580
Comp Citra Ltda export 7 10º s 1020 Prç Mauá 23-3649
Comp Commercial e Maritima
Secção Auto Geral 1/7 Benedictinos..... 24-0753
Secção Auto Geral 1/7 Benedictinos..... 24-0759
Secção de vapores 1 Benedictinos..... 23-2930
Gabinete dos Directores 1 Benedictinos..... 23-4049
Deposito 67 Av Osw Cruz..... 25-2557
Comp Commercial de Representações Ltda
7 3º s 301/2 Prç Floriano 22-2905
Comp Commercial Rio Janeiro escr 57 1º Ouvidor.. 23-4354
Comp Commercio e Construcções S A
Rêde particular 140/2 Th Ottoni..... 23-2141
Serraria S Francisco 319 Anna Nery..... 29-2795
Comp Commercio e Navegação
Vide Pereira Carneiro & C Ltda
Comp Commissaria de Café M G
62/62A 4º Gen Camara 23-2236
Comp Construcções Modernas Ltd escr
96 3º Uruguayana 22-9051
Comp Construcções Ottino S A escr 70 1º Passeio 22-0889
Comp Construcções Urbanas 161 1º Rosario..... 23-5319
Comp Constructora Brasileira Ltda
3 9º s 901/2 Lg Carioca 22-7214
Comp Constructora Carioca Ltda 58 1º Carmo..... 23-3432
Comp Constructora Continental Ltda
23 4º s 1 S Pedro 23-2670
Comp Constructora e Immobiliaria do Rio de Janeiro
escr 114 Rosario 23-5095
Comp Constructora Nacional S A
Rede particular 42 3º D Gerardo..... 23-2095
Escriptorio 200 Marq Sapucahy..... 22-5809
Deposito e Pedreira Providencia
103 Rego Barros 24-2110
Res diret Ernesto Blanz 60 Ld Meirelles..... 22-7888
Res direct Jakob Baumann 426 Nascimento Silva 27-0953
Obra Av Delphim Moreira..... 27-5394
Obra 48 Saint Roman..... 27-2085
Obras 90 Visc Pirajá..... 27-5315
Comp Constructora Pederneiras S A
Gab dr Pederneiras 35A 1º Av R Branco..... 23-2202
Gab dr Seixas Corrêa 35A 1º Av R Branco... 23-2206
Contabilidade 35A 1º Av R Branco..... 23-2206
Secção Terrenos 35A 1º Av R Branco..... 23-2922
Secção de Compras 35A 1º Av R Branco..... 23-2926
Almoxarifado 64 Av Lima..... 24-1598
Obra R 402 20 Prç 15 Novembro..... 23-0846
Obra R 403 22 Pinh Machado..... 25-4210
Obra 348 Pr Flamengo..... 25-4564
Obras 98A Copacabana..... 27-2437
Comp de Couros Pan Americana S A
66 2º Gen Camara 23-3237
Comp Dentaria Brasileira Ltda
Rêde particular 130 Gen Camara..... 23-5877
Comp Deodoro Industrial fabr
Rêde particular Est Deodoro..... 29-8026
Escriptorio 84 Visc Inhauma..... 23-2920
Directoria 84 Visc Inhauma..... 23-4394
Comp Docas Bahia 46 1º Av R Branco..... 23-3228
Comp Docas de Santos
Rêde particular 137 2º Av R Branco..... 23-1845
Comp Dr Scholl S A 162 Ouvidor..... 22-9252
Comp E F Minas S Jeronymo
Escriptorio 7 11º s 1101 Prç Floriano..... 22-4220
Directoria 7 11º s 1101 Prç Floriano..... 22-0205
Comp E F Victoria a Minas 72 1º Th Ottoni..... 23-1267
Comp Edificadora escr 80 1º Visc Inhauma..... 23-3627
Comp Edificadora offic 4 Gen Gurjão..... 28-0543
Comp Electro Chimica Fluminense 110 3º 1º Março 23-1582
Comp Electrolux S A 7 6º s 614 Prç Floriano.... 22-0263
Comp Electrolux S A 7 6º s 614 Prç Floriano.... 22-5466
Comp Electrolux S A 7 6º s 614 Prç Floriano.... 22-5438
Comp Electrolux S A dep 144A Av Henr Valladares 22-4631
Comp Esp Santo e Minas de Armzs Geraes café commiss
28 5º Mayrink Veiga 24-3013
Comp Espirito Santo e Minas de Armzs Geraes
791 Av Rodr Alves 24-2487
Comp de Expansão Territorial escr
Rêde particular 82 1º Março..... 23-2180
Comp Explosivos Industriaes 12 1º 1º Março..... 23-0968
Comp Expresso Federal
Rêde particular 87 Av R Branco..... 23-2000
Trapiche 285 Av Rodr Alves..... 24-3024
Deposito 285 Av Rodr Alves..... 24-4035
Garage e Cocheira 35 Idalina Senra..... 28-4095
Res sub chefe Transporte 351 Vol Patria..... 26-3322
Comp F T Lanificio Plastica 91 1º Buenos Aires... 23-4502
Comp Fabr Botões e Artef Metal 101 Mello Souza.. 28-0233
Comp Fabr Botões e Artef Metal 101 Mello Souza.. 28-7757
Comp Fabr Tecidos Covilhã 111 Garibaldi..... 28-1480
Comp Fabr Tecidos S Pedro de Alcantara
81 1º Candelaria 23-3726
Comp Fazendas Reunidas Normandia S A
Escriptorio 137 2º Av R Branco..... 23-2456
Entreposto de Leite 176 Demetrio Ribeiro..... 26-1719
Entreposto de Leite 60 Laranjeiras..... 25-2216
Entreposto de Leite 84A Visc Pirajá..... 27-5863
Laranjada Normandia S A
137 2º s 205 Av R Branco 23-2808
Fabrica de Bebidas 98 Jorge Rudge..... 28-1234
Comp Federal de Electricidade
Direct e Armazem 45 1º Quitanda..... 23-0977
Comp Federal Fornecimentos e Commissões
137 8º s 808 Av R Branco 23-3840
Comp Federal de Fundição
Escriptorio 70 Nery Pinheiro..... 22-8847
Secção Compras 70 Nery Pinheiro..... 22-3008
Comp Ferro Carril Carioca
Escriptorio Sto Antonio..... 22-0559
Ponto Terminal 1/5 Lg Carioca..... 24-0697
Ribeiro M D r 22 Laranjeiras..... 25-0785
Comp Ferro Carril Jardim Botanico
Est Bagagem Clapp..... 23-0144
Est Aguas Ferreas 246 Cosme Velho..... 25-0285
Est Leme 1 Gust Sampaio..... 27-0690
Est Copacabana 563 Copacabana..... 27-0230
Est Olaria 224 Marq S Vicente..... 27-0237
Est Largo Leões 446 Vol Patria..... 26-0324
Est Ipanema 57 Teix Mello..... 27-0342
Est Praia Vermelha Pr Vermelha..... 26-0320
Est Galeria Cruzeiro Av R Branco..... 22-3582
Vieira Santos Antenor adv escr 24 1º G Camara 23-0105
Comp F V Este Brasileiro
Secretaria 46 1º Av R Branco..... 23-3204
Director Delegado 46 1º Av R Branco..... 23-2911
Comp Fiação de Algodão 9 2º s 278 Av R Branco 23-5624
Comp Fiação do Rio de Janeiro S A
Escriptorio 70 5º Buenos Aires..... 23-3932
Fabrica 58 Tv Borborema..... 29-8103
Fabrica 58 Tv Borborema..... 29-8062
Comp Fiação Tecid Alliança escr 61 S Pedro..... 23-2723
Comp Fiação Tecid Alliança fabr 69 Gen Glycerio.. 25-0284
Comp Fiação e Tecidos Cometa escr
48 1º Visc Inhauma 23-3725
Comp Fiação e Tecidos Confiança fabr
1 Souza Franco 28-0125
Comp Fiação Tecidos Confiança 1 Souza Franco.... 28-9393
Comp Fiação e Tecidos Corcovado
Directoria 24/6 Th Ottoni..... 23-2476
Escriptorio 24/6 Th Ottoni..... 23-0026
Escriptorio fabrica 532 Jard Botanico..... 26-0087
Fabr Botafogo escr 314 B Mesquita..... 28-0028
Comp Fiação e Tecidos Industr Campista
110 3º 1º Março 23-3723
Comp Fiação Tec Ind Mineira 56 2º Gen Camara.. 23-3644
Comp Fiação e Tecidos Magéense escr
31 Cons Saraiva 23-3019
Comp Fiação e Tecidos Sarmento 47 4º Alfandega.. 23-3535
Comp Fiat Lux
Rêde particular 147 Quitanda..... 23-1945
Comp Fiduciaria Brasileira 48 4º s 9 Alfandega... 23-4321
Comp Financial Brasileira S A
Expediente 28 1º Alfandega..... 23-4824
Directoria 30 1º Alfandega..... 23-3348
Comp Finlandeza S A
Expediente 7 13º s 1305/7 Prç Mauá..... 23-4461
Gerencia 7 13º s 1305/7 Prç Mauá..... 23-4569
Gerencia 7 13º s 1305/8 Prç Mauá..... 23-2885
Res do Director 88 9º Pr Flamengo..... 25-1767
Comp Fisk do Brasil Inc autom 23 Marrecas..... 22-3215
Comp Fly Tox do Brasil S A fabr 828 Arch Cordeiro 29-4517
Comp Fly Tox do Brasil S A fabr 828 Arch Cordeiro 29-1688
Comp Força e L N Fluminense 62 1º S Pedro..... 23-4513
Comp Fornecedora Materiaes
Escriptorio central 37 Fr Caneca..... 22-4135
Escriptorio central 35/7 Fr Caneca..... 22-4424
Pedreira 73 Cajueiros..... 24-2689
(Continúa)
Comp Fornecedora Materiaes (Continuação)
Deposito 210 Pedro Alves..... 24-5431
Deposito Quatro..... 24-5432
Deposito 134 Pr Cajú..... 28-1248
Comp Garantia Ind Paulista seguros contra accidentes
do trabalho 6 3º Rodr Silva 22-1033
Comp do Gaz Vide Société Anonyme du Gaz
Comp Geral de Habitações e Terrenos
9 2º Tv Ouvidor 23-1526
Comp Geral Material Rodante S A escr
44 2º Candelaria 23-4030
Comp Geral Material Rodante S A offic
394 José Reis 29-0258
Comp Geral de Obras e Construcções Sociedade Anonyma Geobra
Escriptorio Central 7 17º s 1718 Prç Mauá.. 23-5613
Deposito S João 171 Figueira..... 29-2350
Comp Geremoabo S A escr 28 4º s 6 Mayrink Veiga 24-1348
Comp Gessy S A escr 9 Av Gomes Freire..... 22-8745
Comp Grega Sul Americana Ltda import e export
91 7º s 4 Av R Branco 23-2587
Comp Hamburgueza de Navegação
79/81 Av R Branco 23-5947
Comp Hanseatica
Rêde particular 115 José Hygino..... 28-0604
Deposito Cerveja 29 S Freo Prainha..... 24-5427
Comp Haya Industrial perfum fabr 595 S Christovão 28-1354
Comp Hoteis Palace
Directoria 185 Av R Branco..... 22-4323
Contabilidade 158 1º Mexico..... 22-3943
Comp Immobiliaria Brasileira mad 300 Equador.... 24-1486
Comp Immobiliaria do Castello S A escr
151 3º s 311 Av Nilo Peçanha 22-7559
Comp Immobiliaria Kosmos
Departamento de Agencias 87 3º Ouvidor..... 23-0644
Gerencia 87 Ouvidor..... 23-4441
Inspectoria de Agentes 87A 4º Ouvidor..... 23-4339
Escriptorio Braz de Pinna
109A Estr Rio Petropolis 29-6092
Comp Immobiliaria Nacional
Rêde particular 143 Quitanda..... 23-2101
Canteiro nº 8 Seis..... 29-3327
Comp Immobiliaria Riachuelo 169 Riachuelo..... 22-3908
Comp de Immoveis do Rio de Janeiro S A
Edificio Rio de Janeiro 133 Riachuelo..... 22-6287
Edificio Guará 598 Av Atlantica..... 27-5763
Palacete Riachuelo 171 Riachuelo..... 22-7058
Palacete Riachuelo 171 Riachuelo..... 22-0588
Palacete Riachuelo 171 Riachuelo..... 22-2423
Escriptorio 110 1º 1º Março..... 23-4752
Comp Imobiliaria Bahia Rio S A radio 64B 13 Maio 22-0293
Comp Imobiliaria Bahia Rio S A radio 64B 13 Maio 22-3937
Comp Imperial de Industrias Chimicas do Brasil
Rêde particular 66/74 2º Av R Branco..... 23-5804
Deposito 165 Av Venezuela..... 24-5055
Comp Import Materiaes Ltda 7 9º s 920 Prç Mauá 23-5177
Comp Importadora Relogios 177 1º 7 Setembro.... 22-3805
Comp Importadora Sueca Ltda 108 3º Av R Branco 22-2690
Comp Importadora Wolff Ltda
7 16º s 1618 Prç Mauá 23-1310
Comp Industrial Bello Horizonte
7 6º s 606 Prç Mauá 23-3728
Comp Industrial Constr Rio Janeiro
137 1º s 108 Av R Branco 23-1301
Comp Ind Friburguense Carbureto Calcio escr
303/31 Av Rodr Alves 23-1900
Comp Industr Mercantil fabr 209 Gonzaga Bastos... 28-1432
Comp Industr e Mercantil Casa Fracalanza art vime
124/6 S Pedro 23-5534
Comp Industr e Mercantil Casa Fracalanza art vime
124/6 S Pedro 23-4869
Comp Industrial Minas Geraes archit
37 Alvaro Alvim 22-8324
Comp Industrial Minas Geraes
37 5º s 503 Alvaro Alvim 22-8554
Comp Industrial Minas Geraes
37 5º s 505 Alvaro Alvim 22-0353
Comp Industrial Odeon escr
7 12º s 1201/2 Prç Floriano 22-6566
Comp Ind Pap e Cartonagem fabr 781 Estr Furnas.. 28-0283
Comp Industrial Pirahy papel
69/77 3º s 9/12 Av R Branco 23-1353
Comp Industrial Pirahy ceramica
69/77 3º s 9/12 Av R Branco 23-4835
Comp Industr Santa Fé
Escriptorio Morro Sto Antonio..... 22-1161
Comp Ind S Paulo e Rio direct 104 3º Uruguayana 23-4732
Comp Ind S Paulo e Rio escr 104 3º Uruguayana.. 23-5435
Comp Ind S Paulo e Rio fabr 460 Vva Claudio.... 29-1005
Comp Industrial Sul Mineira escr
33/7 5º s 509 Alv Alvim 22-3384
Comp Industrias Brasileiras Portella S A
Rêde particular 140/2 Th Ottoni..... 23-2141
Bazar e Papelaria Portella 140/2 1º Th Ottoni 24-0742
Comp Instaladora Casa Berta Ltda
16A Azeredo Coutinho 24-2133
Comp Instaladora Casa Berta Ltda fogões
141 Uruguayana 24-1034
Comp Internacional de Capitalização escr
Rêde particular 59 Buenos Aires..... 23-1990
Comp Internacional de Seguros
Rêde particular 42/8 5º Alfandega..... 23-1835
Filial do Meyer 19 Av Amaro Cavalcanti 29-1284

COMPANHIA FORNECEDORA DE MATERIAIS

RUA FREI CANECA N.º 35 a 39

Phones 22-4424 e 22-4135

— MATERIAIS PARA CONSTRUCÇÕES — AZULEJOS — LADRILHOS — MOSAICOS — TRANSPORTES — CALÇAMENTOS — SOLDA ELECTRICA "ARCOS" EXTINCTORES AUTOMATICOS DE INCENDIOS "SHUR-LINE"

QUER SABER SE PODE FALLAR PARA DETERMINADA LOCALIDADE ? PERGUNTE AO INTERURBANO.

VIA RADIO BRAS

CIA. RADIOTELEGRAPHICA BRASILEIRA
SERVIÇO INTERNACIONAL
RADIOTELEGRAPHICO
Av. Rio Branco, 77 Telephone 23-2177

Comp Italianas de Navegação Italia e Cosulich
2/6 Av R Branco 23-5840
Comp Italo Brasileira de Seguros Geraes
Superintendencia 91 3º Av R Branco..... 23-4487
Expediente 91 3º Av R Branco..... 23-5316
Comp Jardim Botanico
Vide Comp Ferro Carril Jardim Botanico
Comp John Jürgens Vide Comp Anilinas e Productos Chimicos do Brasil
Comp Jurandy S A terrenos 67 1º Carmo..... 23-2568
Comp Lacticinios Alberto Boeke 125 Andradas..... 24-1224
Comp Lacticinios Rio Preto 149 1º Ouvidor..... 22-2499
Comp Lanificio Rio Janeiro S A escr
38 Visc Inhauma 23-5385
Comp Lanificio Rio Janeiro S A fabr 455 Alegria.. 28-5070
Comp Lanston do Brasil S A 107 Av Mem Sá..... 22-6335
Comp Leiteria Leopoldinense 324 Av 28 Setembro.. 28-7135
Comp Lithograph Ferreira Pinto
137 8º s 808 Av R Branco 23-5104
Comp Lithograph Ferreira Pinto offic
7 Av Democraticos 29-3213
Comp Lithographica Ypiranga 62 1º S Pedro..... 23-4513
Comp Lithographica Ypiranga sub escr
279/83 Av Nações 22-6933
Comp Locativa Constructora 147 1º Gen Pedra..... 24-2003
Comp Luz Stearica
Escriptorio Central 23 Bened Ottoni..... 28-2286
Escriptorio Central 23 Bened Ottoni..... 28-3022
Fabrica Stearica 19 Bened Ottoni..... 28-0489
Res direct dr M de Lamare 29 Bened Ottoni.. 28-0101
Secção de Velas
Escriptorio 23 Bened Ottoni..... 28-2286
Escriptorio Fabrica 19 Bened Ottoni..... 28-0489
Secção Moinho da Luz
Rêde particular 160 Rosario..... 23-5936
Escriptorio da Fabrica 24 Bened Ottoni..... 28-0576
Armazens e Expedição 24 Bened Ottoni..... 28-2065
Secção Ceramica D Pedro II
Escriptorio e Fabrica 112 Antunes Maciel..... 28-6065
Collação de Mosaicos 112 Antunes Maciel..... 28-2946
Comp Mad Nacionaes escr 17 4º 1º Março..... 23-4908
Comp Madeiras Nacionaes Rio Doce 196 Sta Luzia.. 22-3414
Comp Manuf Fluminense escr 56 1º Visc Inhauma.. 23-2917
Comp Marnito S A 128 Assumpção..... 26-2517
Comp Marnito S A terraço veneziano 92 Assumpção 26-3847
Comp Mata Cupim S A 13 S José..... 23-4763
Comp Matadouro Iguassú S A escr
28 4º s 7 Mayrink Veiga 24-1311
Comp Matadouros Modelos 66 2º Gen Camara..... 23-3036
Comp Matadouros Modelos Entreposto S Diogo
Sen Euzebio 24-3246
Comp Materiaes Construcção 25 Buenos Aires..... 23-3318
Comp Matte Larangeira S A
Isaac Mesquita da Costa direct 47 3º Quitanda 23-3668
Contadoria 47 3º Quitanda..... 23-3452
Comp Mech Imsort de S Paulo
Escriptorio 34 Alfandega..... 23-1655
Rêde particular
Fabrica de oleos 659 S Christovão..... 28-0548
Comp Melhoramentos e Construcções direct
62 2º Av R Branco 23-0179
Comp Melhoramentos da Gavea escr 860 Estr Gavea 27-3599
Comp Melhoramentos no Maranhão 44 4º Th Ottoni 23-2010
Comp Melhoramentos de S Paulo
Weiszflog Irmãos Incorporados
Loja e Escriptorio 9 1º Gonç Dias..... 22-4090
Deposito 18/20 Tv Paço..... 23-5150
Bianchini Evaristo 127 Joaq Murtinho..... 22-4233
Comp Merc Munic Rio Janeiro escr
41 1º Gen Camara 23-1376
Comp Merc Munic Rio Janeiro 60 Prç Central Mere 23-0319
Comp Mercantil Pan Americana 33/7 8º Alv Alvim 22-3546
Comp Meridional de Mineração 56 2º Gen Camara.. 23-1694
Comp Metropolitana Armzs Geraes 44 Candelaria.... 23-0861
Comp Metropolitana Constr Ltda escr
76 2º Gen Camara 23-0369
Comp Minas do Rio Carvão escr 66 1º Gen Camara 23-3071
Comp Mineira Armzs Geraes 801 Av Rodr Alves.... 24-4903
Comp Mineira Armzs Geraes 801 Av Rodr Alves.... 24-3701
Comp Mineira de Lacticinios
Directoria 31/49 Sotero Reis..... 28-5907
Escriptorio 31/49 Sotero Reis..... 28-5906
Entreposto 31/49 Sotero Reis..... 28-3200
Entreposto 31/49 Sotero Reis..... 28-5905
Entreposto 397 Nerval Gouvêa..... 29-8141
Comp Mineira de Terrenos e Constr Ltda
147 1º Th Ottoni 24-2662
Comp Mineração Metallurgia Brasil Cobrasil
Directoria 7 1º Av B Teffé..... 24-1690
Escriptorio 7 1º Av B Teffé..... 24-2592
Directoria 23/5 Visc Inhauma..... 23-2017
Escriptorio 23/5 Visc Inhauma..... 23-2017
Depart Vendas 7 1º Av B Teffé..... 24-2318
Comp Moinho de Ouro cacau 6 Luiz Camões..... 22-9118
Comp Nac Armzs Geraes escr 21 Gen Camara..... 23-0413
Comp Nac Armzs Geraes trap
218/20 Pr S Christovão 28-0663
Comp Nac C C Hydraulicas 777 S Christovão..... 28-3011
Comp Nac C C Hydraulicas 303/31 1º Av Rodr Alves 24-6857
Comp Nac C C Hydraulicas 303/31 1º Av Rodr Alves 24-6854
Comp Nac C C Hydraulicas aeroporto Pr Virtudes.. 23-1491
Comp Nac Cimento Portland
Rêde particular 7 14º s 1401 Prç Mauá..... 23-2030
Deposito de Cimento Prç Mar Hermes..... 24-0106
Comp Nac de Commercio de Café
Escriptorio 143 3º Quitanda..... 23-2607
Escriptorio 143 Quitanda..... 23-2101
Rêde particular
Directoria 143 3º Quitanda..... 23-2782
Armazem 250 Sacc Cabral..... 24-0986
Comp Nacional Communicações Sem Fio
Directoria John Keir 81A 3º A'fandega..... 23-5033
Secção engenharia 81A 3º Alfandega..... 23-5033
Officinas 301 Sacc Cabral..... 24-3713
Res John Keir 720 3º Av Atlantica..... 27-4807
Comp Nacional Explosivos de Segurança
151 3º s 301/2 Av Nilo Peçanha 22-9465
Comp Nacional de Fructas S A
Rêde particular 140/2 Th Ottoni..... 23-2141
Comp Nacional de Fumos e Cigarros
Loja 118 Av R Branco..... 22-0649
Escriptorio e Almoxarifado 28 Capt Felix..... 28-0448
Fabrica 28 Capt Felix..... 28-0391
Comp Nacional de Immoveis 51 1º Ourives..... 23-5235
Comp Nacional Importadora autom 150 Mexico..... 22-7439
Comp Nac Mineração Carvão Barro Branco escr
303/31 Av Rodr Alves 23-1900
Comp Nac Mineração Carvão Barro Branco
303/31 Av Rodr Alves 24-4488
Comp Nacional de Navegação Costeira
Secção de Fretes 18 Av R Branco..... 23-2912
Direct presid Frederico Lage
303/31 Av Rodr Alves 24-3941
Escriptorio 303/31 Av Rodr Alves..... 23-1900
Rêde particular
Thesouraria 303/31 Av Rodr Alves..... 24-4495
Secção de Passagens 20 Av R Branco..... 23-3433
Armazem 13 Av Rodr Alves..... 24-3374
Armazem 13A Av Rodr Alves..... 24-5072
Armazem 6 Av Rodr Alves..... 24-5449
Res administr armzs 311 e 12 Uruguay..... 28-8358
Comp Nacional de Rendas e Bordados S A
Escriptorio 17 2º Benedictinos..... 23-2981
Fabrica 25 Garibaldi..... 28-6201
Comp Nacional Tecidos Nova America
Rêde particular 67 1º S Pedro..... 23-1715
Comp Nac Tecidos S Frco Xavier 85 João Rodrigues 29-3117
Comp Nac Tecidos S Frco Xavier 197/9 Quitanda.. 23-2362
Comp Nacional de Rendas e Bordados S A
Comp de Navegação Franceza
Chargeurs Reunis e Sud Atlantique
11/3 Av R Branco 23-1965
Comp Nestlé
Rêde particular 242 Sta Luzia..... 22-9880
Comp Nickel do Brasil metal
137 6º s 620 Av R Branco 23-0028
Comp Nova America 1124 Av Suburbana..... 29-2344
Comp Oleos Product Chimicos escr 44 1º Gen Camara 23-0605
Comp Palacio Imperio aparts 115 Copacabana..... 27-4335
Comp Palacio Imperio aparts 115 Copacabana..... 27-5951
Comp Papeis Heliographicos Ltda 35 3º s 3 Chile.. 22-8233
Comp Parque da Varzea do Carmo
Rêde particular 24 1º Candelaria..... 23-5824
Comp Paulista Madeiras agencia
62 1º s 4 Buenos Aires 23-0412
Comp Paulista de Papeis e Artes Graphicas
37 Pedro I 22-1295
Comp Paulista de Papeis e Artes Graphicas
37 Pedro I 22-1694
Comp Paulista de Seguros
117 1º s 101/3 Av R Branco 23-4228
Comp Perfumarias Beija Flor 457 Mariz Barros.... 28-1900
Comp Petroleo Nacional S A
37 6º s 601/2 Alv Alvim 22-2920
Comp Petropolitana 177 Quitanda..... 23-0446
Comp Phymatosan laborat 1084 C Bomfim..... 28-1631
Comp Pinheiro escr 9 1º s 107 Av R Branco..... 23-5030
Comp Pinheiro dep mad 112 Alpha..... 24-5766
Comp Prada chapéos 137 S Pedro..... 23-2800
Comp Predial escr 31/9 2º Prç Floriano..... 22-7690
Comp Predial terrenos
Directoria 39/41 2º Prç Floriano..... 22-1452
Comp Predial S A escr 885 Estr Intend Magalhães 29-8317
Comp Prod Saneam Rio Janeiro escr 80 Invalidos... 22-1705
Comp Prod Chim Gadophenol Ltda fabr
104 Gen Gurjão 28-7720
Comp Productos Chim Industriaes 225 1º Itapirú.... 28-4201
Comp Productos Chim Industrial 29 1º Av R Branco 23-2927
Comp Produtos Farmaceuticos S A
47 Carlos Carvalho 22-5754
Comp Progresso Industr do Brasil escr
18 1º Th Ottoni 23-2367
Comp Progresso Industr do Brasil gab direct
18 1º Th Ottoni 23-3089
Comp Progresso de Valença escr 133 1º 1º Março.. 23-1211
Comp Propac repres nacionaes 62A Gen Camara.... 23-2485
Comp Propac secção exposição 11 Sta Luzia..... 22-0851
Comp Propaganda Administração e Comércio autom
95 Av Osw Cruz 25-1798
Comp Propaganda e Administr e Commercio (Propac)
143 Quitanda 23-2101
Comp Propag Administr Comm Propac dep
246 Equador 24-2977
Comp Propried Fluminense séde 63 Bento Ribeiro.. 24-1651
Comp Proprietaria Brasileira terr 82 3º 1º Março 23-3069
Comp Radio Internacional do Brasil
101 1º/2º Av R Branco 23-2124
Comp Radiotelegraphica Brasileira
Serviço Radiotelegraphico e Radiotelephonico
Rêde particular 69/77 4º Av R Branco..... 23-2177
Antes das 8 hs e depois das 19 hs e aos domingos e feriados as linhas ficarão assim ligadas
Superintendente do Trafego
69/77 4º Av R Branco 23-2174
Chamada de Mensageiros
69/77 4º Av R Branco 23-2176
Sala de apparelhos 69/77 4º Av R Branco 23-2175
Balcão Informações 69/77 4º Av R Branco 23-2177
Balcão Informações 69/77 4º Av R Branco 23-2177
Comp Rio Constructora escr 112 5º Uruguayana.... 23-2586
Comp S K F do Brasil
Rêde particular 141 1º Quitanda..... 23-2166
Deposito 163 Av Venezuela..... 24-5483
Diariamente depois das 17 hs aos sabbados depois das 12 hs e aos domingos e feriados as linhas ficarão assim ligadas
Contabilidade 141 1º Quitanda..... 23-2164
Secção de Vendas 141 1º Quitanda..... 23-2165
Publicidade 141 1º Quitanda..... 23-2166
Comp Salinas Perynas escr 12 1º 1º Março..... 23-2527
Comp Salinas Perynas dep 355 Gamboa..... 24-6770
Comp Sta Cruz terrenos
Directoria 61 1º Ouvidor..... 23-4956
Comp Sta Lucia 9 2º s 4 Ramalho Ortigão..... 22-4314
Comp Santista Credito Predial
107 6º s 47 Av R Branco 23-3519
Comp Segurança Industrial
Rêde particular 137 4º s 406 Av R Branco... 23-1840
Directoria 137 4º s 412 Av R Branco..... 23-4275
Ambulatorio 12 Prç Vieira Souto..... 22-8688
Comp Seg Aachen & Munich 5 4º Alfandega..... 23-4929
Comp Seg Albingia 5 4º Alfandega..... 23-4925
Comp Seg Alliança da Bahia
Escriptorio 66//8 1º Ouvidor..... 23-2924
Residencia do Gerente 141 D Marianna..... 26-1242
Gerencia 66/8 1º Ouvidor..... 23-3345
Comp Seg Alliance 37 1º Av R Branco..... 23-5988
Comp Seguros Argos Fluminense 7 Alfandega..... 23-4954
Comp Seguros da Bahia escr 51 1º 1º Março..... 23-3518
Comp Seguros Caledonian 101 2º Rosario..... 23-5182
Comp Seguros Confiança escr 49 Alfandega..... 23-3965
Comp Seguros Confiança 49 Alfandega..... 23-3565
Comp Seg Garantia 83 1º 1º Março..... 23-5353
Comp Seg Guanabara direct 61 1º Buenos Aires.... 23-3111
Comp Seg Guanabara exped 61 1º Buenos Aires.... 23-3112
Comp Seguros Guardian 9 3º s 374 Av R Branco... 23-3612
Comp Seg Indemnisadora 71 1º Gen Camara..... 23-3100
Comp Seg Indemnisadora 71 1º Gen Camara..... 23-3135
Comp Seg Integridade 100 sb Rosario..... 23-3613
Comp Seg Integridade 100 1º Rosario..... 23-3614
Comp Seg L'Union 69/77 2º s 8 Av R Branco.... 23-3033
Comp Seguros London Assurance 81A 4º Alfandega. 23-4774
Comp Seguros London & Lancashire 81A 4º Alfandega 23-4774
Comp Seguros Mutuo Contra Fogo 49 Carmo..... 23-1049
Comp Seg Nacional 5 4º Alfandega..... 23-4925
Comp Seg Nictheroy 54 1º Ouvidor..... 23-1242
Comp Seguros North British & Mercantile
45 Th Ottoni 23-2615
Comp Seguros Northern 79/81 Av R Branco..... 23-5947
Comp Seguros Novo Mundo 65 Carmo..... 23-3102
Comp de Seguros Pearl 34 Th Ottoni..... 23-2513
Comp Seg Phenix Sul Americana 42/8 6º Alfandega 23-4515
Comp Seg Previdente 49 1º 1º Março..... 23-3600
Comp Seg Previdente directoria 49 3º 1º Março.... 23-3810
Comp Seguros Sul America Terrestres Maritimos e Accidentes
Rêde articular 41 2º Alfandega..... 23-2107
Ambulatorio 226B Av Mem Sá..... 22-9645
Ambulatorio 204 1º Av Venezuela..... 24-3240
Comp Seg União Proprietarios 87 Quitanda..... 23-3113
Comp Seguros Varegistas
Escriptorio 39 1º Março..... 23-4362
Directoria 39 1º Março..... 23-2512
Accidentes Pessoaes 39 1º 1º Março..... 23-2652
Res Hamilton Novaes thesour 150 Gust Sampaio 27-3142
Res Octavio Novál presidente 116 Av Atlantica 27-0712
Comp Seg Vida A São Paulo 131 1º Av R Branco 23-0432
Comp Seguros Vitoria 17 1º Buenos Aires..... 23-4397
Comp Seguros Vitoria 17 1º Buenos Aires..... 23-4398
Comp Seguros Yorkshire
Accidentes Automoveis á noite aos domingos e feriados 186 Sta Luzia 22-0913
Comp Sementes Oleaginosas e Fibras do Brasil S A
escr 137 6º s 603 Av R Branco 23-4191
Comp Siderurgica Belgo Mineira S A
Administração 114 4º Av R Branco..... 22-4412
Secção de Vendas 114 4º Av R Branco..... 22-4411
Secção de Embarques 114 4º Av R Branco.... 22-4508
Deposito 160 Equador..... 24-3379
Comp Siderurgica Brasileira secção territorial
10 1º Lg Sta Rita 24-5801
Comp Singer Machinas para coser
Escriptorio Central 63 1º Ouvidor..... 23-4944
Secção Judicial 63 2º Ouvidor..... 23-4858
Secção Industrial 9 1º Uruguayana..... 22-5246
Loja Boulevard 303 Av 28 Setembro..... 28-1449

(Continúa)

VIA RADIO BRAS

CIA. RADIOTELEGRAPHICA BRASILEIRA
SERVIÇO INTERNACIONAL
RADIOTELEPHONICO
Av. Rio Branco, 77 Telephone 23-2177

Telephone ao Mundo Inteiro via "RADIO INTERNACIONAL"

TELEPHONE INTERNACIONAL?
PARA FALLAR COM QUASI TODOS OS TELEPHONES DO MUNDO, DE SEU PROPRIO TELEPHONE, DISQUE "01" OU "INTERURBANO", E PEÇA SIMPLESMENTE.....
"SERVIÇO INTERNACIONAL"
RAPIDEZ! * PERFEIÇÃO! * SIGILLO!

Comp Singer Machinas para coser (Continuação)
Loja Cattete 250 Cattete..... 25-0871
Loja Uruguayana 9 Uruguayana..... 22-1454
Loja Estacio de Sá 91 Estacio Sá..... 22-3927
Loja Meyer 21 Av Amaro Cavalcanti..... 29-0772
Loja Ouvidor 63 Ouvidor..... 23-4975
Loja Madureira 87 Av Mar Rangel..... 29-8156
Comp Sorocabana de Material Ferroviario S A escr
38 1º s 14 Ramalho Ortigão 22-4224
Comp Souza Cruz
Rêde particular 137 9º Av R Branco..... 23-1865
Charutaria 137 Av R Branco..... 23-4905
Fabrica escriptorio 1181 C Bomfim..... 28-8395
Fabrica Expedição 1181 C Bomfim..... 28-0641
Fabrica 7 Av Democraticos..... 29-3212
Deposito Gerencia 130 Camerino..... 24-5020
Deposito 130 Camerino..... 24-3190
Deposito 1 Manoel Victorino..... 29-0892
Armazem 125 Garibaldi..... 28-3568
Comp Suburbana de Terrenos e Construcções
93 Visc Inhauma 23-3543
Comp Sul Americana Armzs Geraes café
250 Sacc Cabral 24-0986
Comp Sul Americana Commissaria de Café Limitada
143 Quitanda 23-2101
Comp Sul Mineira de Armzs Geraes
Escriptorio 191 1º s 2 4 e 6 Quitanda..... 23-3942
Armazem 203/9 Fig Mello..... 28-2312
Armazem 837/9 Av Rodrigues Alves..... 24-6103
Comp Sul Mineira de Electricidade
7 7º s 723 Prç Floriano 22-5377
Comp Swift do Brasil S A frigorificos 19 Acre..... 23-4246
Comp Taubaté Industrial 69/77 2º s 15 Av R Branco 23-5058
Comp Tecidos Bom Pastor 33 Bom Pastor..... 28-0031
Companhia Telephonica Brasileira
Escriptorios Geraes e Administração
Rêde particular 168 1º Av Mar Floriano..... 24-2500
Para numeros que não constan desta Lista
Peça ..... INFORMAÇÕES
Disque 02
Para ligações interurbanas
Peça ..... INTERURBANO
Disque 01
Para communicar defeitos de telephone
Peça ..... SECÇÃO DE CONCERTOS
Disque 13
Se o serviço de ligações locaes não é satisfactorio
Peça ..... TELEPHONISTA CHEFE
Disque 00
Se o serviço de ligações interurbanas não é satisfactorio
Peça ..... INTERURBANO
Disque 01
Comp Terrenos Leblon Ltda 102 Rosario..... 23-3796
Comp Territorial e de Administração
79 1º Buenos Aires 23-4327
Comp Territorial Heliopolis S A 109 1º Rosario... 23-4124
Comp Territorial da Ilha do Governador
69/77 3º s 2 Av R Branco 23-0811
Comp Territorial do Rio de Janeiro 93 Visc Inhauma 23-3543
Comp Textil Bernardo Mascarenhas escr
19 7º s 7 Gen Camara 23-4265
Comp Textil Brasileira sacc aniag
16/28 Almte Mariath 28-7818
Comp Textil Brasileira S A 19 1º Gen Camara.... 23-4798
Comp Textil Commercial gomma
69/77 3º s 16 Av R Branco 23-4832
Comp Tijuca fabr 39 Boa Vista..... 28-0624
Comp Touzeau S A electr 13 Tv Natividade..... 23-0617
Comp Transporte e Carruagens
Autos Passageiros Tv Partilhas..... 24-4656
Secção de Café 59 Visc Inhauma..... 23-2949
Agencia despachos 59 Visc Inhauma..... 23-2749
Officinas e almoxarifado 95 Tv Partilhas..... 24-0918
Cocheira e garage Tv Partilhas..... 24-0916
Cocheira 161 Cajueiros..... 24-0919
Empr Mudanças As Andorinhas e Preferidas
Agencia Geral 44 Luiz Camões..... 22-9030
Agencia 37 Prç Tiradentes..... 22-0866
Comp Transports Maritimes
Gab dos directores 1 Benedictinos..... 23-4049
Secção de vapores 1 Benedictinos..... 23-2930
Comp União aguada para navios escr 82 4º 1º Março 23-5042
Comp União aguada para navios 72 Pr S Christovão 28-1349
Comp União Fabril agencia 98/100 Buenos Aires... 23-0761
Comp União Industrial escr 88 Rosario..... 23-2332
Comp União Industrial 1176 Caminho Freg Inhauma 29-0524
Comp United Shoe Machinery do Brasil
Rêde particular 115 S Christovão..... 28-6466
Comp Usinas Nacionaes
Rêde particular 319 Pedro Alves..... 24-2634
Succursal 6 Pharoux..... 23-1503
Compras de assucar 51 1º Março..... 23-3650
Comp Usinas de Sergipe 27 Pereira Almeida..... 28-2074
Comp Usinas de Sergipe 27A Pereira Almeida..... 28-6491
Comp Viação Rural 110 3º 1º Março..... 23-1579
Comp Vidraria Sta Marina 20A 2º s 8 Buenos Aires 23-4331
Comp Widok do Brasil 138 Ev Veiga..... 22-1626
Compensadora A vendas a prazo de mercadorias
20 1º Ramalho Ortigão 22-1179
Comtelburo Limited 33 1º Av R Branco..... 23-0012
Conceião Apparecida de Paula r 231 1º Gen Caldwell 22-8463
Conceição Arthur Rodrigues r 45 Amazonas..... 28-4129
Conceição Domingos Ignacio r 65 1º Siqueira Campos 27-3017
Conceição Gaspar r 10 Itú..... 26-3430
Conceição Jovita r 13 2º Lavradio..... 22-6781
Conceição Judith r 14 c 10 Ld Gloria..... 25-1786
Conceição Manoel José pad 60 Carmo Netto..... 24-1865
Conceição Margarida r 80 Av Gomes Freire..... 22-6715
Concerta Tudo Ao offic 77 Misericordia..... 23-0716
Concertador Yara calç 16 Tv Torre..... 22-8805
Conconi Fritz r 46 Cons Zenha..... 28-2807
Condé Bertho adv escr 87/93 9º s 2 Av R Branco.. 23-5178
Conde & C J C caixas papelão 198 Senado..... 22-4975
Conde & C J M repres 124 1º Senhor Passos..... 24-4049
Conde Dejoces capt r 46 Alice Figueiredo..... 29-0607
Condé Elysio med cons 173 6º Av R Branco..... 22-1456
Conde & Figueiredo rest Av Frco Bicalho..... 28-5300
Conde Francisco 20A 3º s 11 Buenos Aires..... 23-4142
Condé Guilhermina r 353 Gen Pedra..... 24-4011
Conde Herminio med cons 3 3º Ourives..... 22-9155
Conde Herminio dr r 51 Maria Quiteria..... 27-4657
Conde & Irmão A calç 64 Costa..... 24-1438
Conde Izidro r 212 1º Av Mem Sá..... 22-9744
Conde J A Corrêa pintor 82 Fr Caneca..... 22-9123
Conde Luiz Menescal r 518A S Christovão..... 28-5934
Conde M Fernandes tanoeiro 249 Alegria..... 28-7714
Condeixa Filho José med cons
183 7º s 708/10 Av R Branco 22-2474
Condessa de Figueiredo r 178 Leopoldo Miguez.... 27-4727
Condessa Hernstorff r 1061 7º Copacabana..... 27-3566
Condoroil & Paint S A
Escriptorio e Deposito 94 1º Av B Teffé..... 23-1780
Rêde particular
Fabrica 119 C Leopoldina..... 28-3599
Fabrica 119 C Leopoldina..... 28-2243
Confalonieri & C constr escr
7 13º s 1301 Prç Floriano 22-7359
Confederação B F do Brasil 91 Prç Republica..... 22-2620
Confederação Brasileira Desportos 209 5º 7 Setembro 22-3394
Confederação Catolica de Educação
131 3º Av R Branco 23-0091
Confederação Evangelica do Brasil escr
12 s 3 Av Erasmo Braga 22-7413
Confederação Ferroviarios Brasil 273 1º Buenos Aires 24-0249
Confederação Geral Pescad Brasil Prç 15 Novembro.. 23-2702
Confederação Industrial do Brasil 56 4º Gen Camara 23-1218
Confederação Israelita Brasileira
111 3º s 306 Av R Branco 23-4575
Confeit A Miscellanea 135 Sta Luiza..... 28-6225
Confeit Alvear 56/8 Sta Clara..... 27-3287
Confeit Alvear 56/8 Sta Clara..... 27-3387
Confeit Alvear filial 444 Av Atlantica..... 27-5454
Confeit do Anjo
Encommendas gerencia 30 Ramalho Ortigão.... 22-0275
Res Antonio Soares Monterrozo 14 c 2 Ld Gloria 25-3802
Res Manoel Soares Monterrozo 37 Frco Muratori 22-4360
Confeit Aurea 172 Sen Pompeu..... 24-3252
Confeit Avenida Independencia 42 Bened Hyppolito.. 24-5514
Confeit Babini 93 Sen Dantas..... 22-8289
Confeit e Bar Bandeira 105 Mariz Barros..... 28-5732
Confeit e Bar Batacian 1 Pinh Machado..... 25-3532
Confeit e Bar Carioca 8 Lg Carioca..... 22-1755
Confeit e Bar Carioca dep 96 1º Março..... 23-5164
Confeit e Bar Grajaú 4A Maquiné..... 28-5120
Confeit e Bar Laranjeiras 170 Laranjeiras..... 25-1579
Confeit Bijou 154 Aquidaban..... 29-4815
Confeit Bomfim 3 C Bomfim..... 28-0140
Confeit Brandão 100 Pereira Nunes..... 28-4584
Confeit Carolana 17 Visc Jequitinhonha..... 28-1818
Confeit Carolana 63 Bolivar..... 27-5532
Confeit Carolana 124 Buenos Aires..... 23-4528
Confeit Cascadura 3110 Av Suburbana..... 29-8316
Confeit Cascatinha 455 Nerval Gouvêa..... 29-8128
Confeit Cavé
Matriz 133 7 Setembro..... 22-0663
Filial 10 Carioca..... 22-0630
Confeit Celestial 331 Cattete..... 25-1490
Confeit Colombo
Escriptorio 32 Gonç Dias..... 22-0646
Para encommendas 36 Gonç Dias..... 22-0647
Res A Ribeiro França 22 Corrêa Dutra..... 25-0521
Res A Corrêa 109 Almte Alexandrino..... 22-8081
Res E Jorge 189 Aprazivel..... 22-2518
Confeit Cometa 113 Mariz Barros..... 28-2462
Confeit Copacabana 572 Copacabana..... 27-1170
Confeit Copacabana 572 Copacabana..... 27-3851
Confeit Esmeralda 253 Vaz Toledo..... 29-2538
Confeit Estacio 8 Hadd Lobo..... 22-8442
Confeit Estrada de Ferro 227 Prç Republica..... 24-0942
Confeit Fidalga 306 C Bomfim..... 28-1194
Confeit Indiana 136 Fr Caneca..... 22-4463
Confeit Japão 1359 24 Maio..... 29-2216
Confeit Lallet 15 Lg Carioca..... 22-2274
Confeit Lallet 15 Lg Carioca..... 22-0058
Confeit Laval 336 Cattete..... 25-3151
Confeit Lisbonense 117 Maia Lacerda..... 22-6623
Confeit Lopes 553 Av Suburbana..... 29-3211
Confeit Modelo 320 Fr Caneca..... 22-9523
Confeit Moderna 296 Arch Cordeiro..... 29-0349
Confeit Monroe 694 B Mesquita..... 28-5887
Confeit N S da Guia 202 Frei Bento..... 29-8256
Confeit e Padaria Brasil 963 João Vicente..... 29-8354
Confeit e Padaria Flor da Gloria 223 Arist Caire... 29-1145
Confeit e Padaria Franceza
Expediente 305 Cattete..... 25-0024
Expediente 305 Cattete..... 25-2524
Confet e Padaria Jockey Club 250 Anna Nery..... 28-1661
Confeit e Padaria Madureira 75 Estr Mar Rangel... 29-8331
Confeit Palacio 229 Prç Republica..... 24-0790
Confeit e Panificação Alliança 366 Laranjeiras..... 25-0434
Confeit e Panificação Brilhante 445 Hadd Lobo.... 28-5915
Confeit e Panific Progresso 247 Antonia Alexandrina 29-8258
Confeit e Panificação Rainha 106 Cosme Velho..... 25-3535
Confeit e Panific Real Grandeza 326 Demetrio Ribeiro 26-3043
Confeit e Panific Real Grandeza 326 Demetrio Ribeiro 26-2358
Confeit e Panific Tijuca 118 Gratidão..... 28-4256
Confeit Paschoal S A filial 104 S José..... 22-1675
Confeit Paschoal S A 9 S José..... 23-5638
Confeit Paschoal S A 1/5 Lg Carioca..... 22-1057
Confeit Pirajá 162 Visc Pirajá..... 27-0315
Confeit Porta da Lua 16 Assis Carneiro..... 29-4422
Confeit Ramos 16 Leopoldina Rego..... 29-6183
Confeit Rhenania 62 Machado Coelho..... 22-5616
Confeit Riachuelo 444 24 Maio..... 29-4544
Confeit S Francisco de Paula 32 Lg S Francisco.... 22-9215
Confeit S Januario 151 S Januario..... 28-2045
Confeit Seára 104 Luiz Barbosa..... 28-6200
Confeit Tijuca 346 C Bomfim..... 28-5018
Confeit Tijuca 346 C Bomfim..... 28-5244
Confeit Verdun 1069 B Mesquita..... 28-9467
Confeit Villa Izabel 296 Av 28 Setembro..... 28-1831
Confessore Alfonso r 28 2º S Bento..... 23-0269
Confiança A alfaiat 285 Cattete..... 25-4270
Confiança A ferrag 249 Aristides Lobo..... 28-3018
Confiança Predial Ltda escr 66 Carmo..... 23-4966
Confiança S A papel 316 Buenos Aires..... 24-1632
Congoleum Co of Delaware
Escriptorio 13 1º Borja Castro..... 23-2605
Dep Secção Linoleum 13/5 Borja Castro..... 23-2606
Congreg F T D Carlos I 252 1º Sen Euzebio..... 24-3327
Congreg N S Amparo 318 Carolina Machado..... 29-8279
Congregação Notre Dame 39 Benj Constant..... 25-3117
Congresso dos Fenianos 27 1º Prç Tiradentes..... 22-0481
Conners H C r 43 3º Duvivier..... 27-4926
Conrado Max & C fabr carteiras 19 1º Conceição.. 22-6320
Conrado Odilon da Silva dr r 56 C Irajá..... 26-3285
Conseil M L r 12 Duvivier..... 27-0697
Conselho Ass Prot aos Menores 2 Moncorvo Filho... 24-6912
Conselho Municipal
Gab Direct Secretaria do Conselho Prç Floriano 22-2698
Residencia
Porteiro Orlando Coutinho 160 Benj Constant.. 25-4680
Consentino Lindolpho r 29 c 9 Cruz Lima..... 25-1070
Conservadora Nacional Ltda A 187 3º Ouvidor..... 22-0103
Conservatorio Musica Distr Federal
117 5º Av R Branco 23-4860
Consolado Irene Rodrigues r 9 1º Sta Luzia..... 22-7300
Consorcio e Coop Func Minist Agricultura
183 6º s 606 Av Rio Branco 22-5241
Constant & C Ltda perfum 121 Alegria..... 28-1527
Constante & C Ltda José commissões 28 S Pedro.... 23-2238
Constante J Ferreira autom Av Vieira Souto..... 27-0558
Constante José vva r 77 2º Almte Tamandaré..... 25-3721
Constantin F E r 824 Copacabana..... 27-0932
Constantinesco Jean V S r 326 7º Av Atlantica.... 27-2797
Construcções Navaes S A estaleiros 84/6 Pr Cajú... 28-3654
Constructora Comm Industr Brasil S A
151 3º s 314/8 Av Nilo Peçanha 22-7429
Constructora Comm Industr Brasil S A
151 3º s 314/8 Av Nilo Peçanha 22-6345
Constructora Comm Industr Brasil S A
317A Theodoro Silva 28-5505
Constructora Comm Industr Brasil S A obras
Av 28 Setembro 28-9299
Constructora Comm Industr Brasil S A obra
50 Dias Barros 22-0507
Constructora Comm Industr Brasil S A obra
Prç Harmonia 24-1949
Constructora Comm Industr Brasil S A 67 Matriz.. 26-3936
Constructora Comm Industr Brasil S A obra
Fonte Saudade 26-3938
Constructora Comm Industr Brasil S A obra Neves.. 22-8295
Constructora Moderna 571 Theodoro Silva..... 28-7774
Construtora Manoel Pereira Ltda A escr
121 Frei Caneca 22-9148
Consul Geral Argentina r 306 1º Pr Flamengo..... 25-3273
Consul do Japão r 169 Av Rainha Elisabeth..... 27-2992
Consulado Americano
Mail shipping commercial 7 19º Prç Mauá.... 23-2457
Direction passports visas 7 19º Prç Mauá.... 23-2363
Consulado de Chile 157 Sen Vergueiro..... 25-2036
Consulado Geral da Austria 9 2º S Pedro..... 23-2338
Consulado Geral da Bolivia 37 1º Tv Ouvidor..... 23-4634
Consulado Geral da Finlandia 60 1º Visc Inhauma.. 23-4952
Consulado Geral da Grecia 129 1º Rosario..... 23-5514
Consulado Geral de Honduras
103 2º s 2 Av R Branco 23-4885
Consulado Geral do Perú 129 1º Rosario..... 23-5514
Consulado Geral de Portugal 4 Th Ottoni..... 23-2779
Consulado do Grão Ducado de Luxamburgo
143 Quitanda 23-2101
Consulado da Hespanha 14 1º Av R Branco..... 23-4896
Consulado da Hollanda 116 1º Pr Flamengo..... 25-1698
Consulado Italiano 7 11º Prç Floriano..... 22-3328
Consulado do Mexico 7 16º s 1614/5 Prç Mauá... 23-0772
Consulado do Panamá 69/77 5º s 11 Av R Branco 23-4540
Consulado da Suecia 108 3º Av R Branco..... 22-2690
Consulado do Uruguay 57 2º Av R Branco..... 23-5737
Consulat France 7 2º Benedictinos..... 23-3028

Telephone ao Mundo Inteiro via "RADIO INTERNACIONAL"

TELEPHONE INTERNACIONAL?
PARA FALLAR COM QUASI TODOS OS TELEPHONES DO MUNDO, DE SEU PROPRIO TELEPHONE, DISQUE "01" OU "INTERURBANO", E PEÇA SIMPLESMENTE.....
"SERVIÇO INTERNACIONAL"
RAPIDEZ! * PERFEIÇÃO! * SIGILLO!

Mantenha sempre esta Lista junto de seu telephone

CASA IMPERIAL

FRUCTAS, BOMBONS, CONSERVAS E COMESTIVEIS FINOS

Rua Voluntarios da Patria, 339

TELEPHONES

6-0096 e 6-2269

Consultor do Commercio 3 1º Th Ottoni..... 23-3398
Consultor Geral Republica gab Av R Branco..... 22-3765
Consultorio Medico Cirurgico de Ipanema
188 1º Visc Pirajá 27-4715
Consultorio W S no Brasil med 173 2º Av R Branco 22-1686
Contadoria Central Ferroviaria 25 3º Uruguayana... 22-8331
Contadoria Central Ferroviaria administr
25 2º Uruguayana 22-2280
Contardo Fortunato Erasmo r 361A B Mesquita.... 28-2498
Conteville Vide Casa Conteville
Conteville Carlos vva r 151 Grajahú..... 28-7564
Conteville Carlos r 22 Tv Silva Castro..... 27-5161
Conteville Roberto r 153 Grajahú..... 28-8074
Conteville Roger r 46 Djalma Ulrich..... 27-0256
Conti Agapito r 531 2º Laranjeiras..... 25-3512
Conti Anna r 140 c 4 Bulhões Carvalho..... 27-2606
Conti Ester r 88 Lapa..... 22-3647
Conti J r 13 Sto Affonso..... 28-1757
Conti Murillo Milhonico r 63A Newton Prado..... 28-4059
Conti Pedro r 108 c 17 Salvador Corrêa..... 27-1098
Conti Pietrantonio armz 49 B Guaratiba..... 25-3529
Continental autom exposição 100 Av Mem Sá..... 22-8008
Continental autom posto serv 40/4 Antunes Maciel 28-3333
Continental Comp Seg escr 93/7 3º Av R Branco.. 23-3610
Continental Comp Seg direct 93/7 3º Av R Branco 23-3611
Continental Publicidade Ltda fabr gaz Neon 11 Arcos 22-7990
Continental Publicidade Ltda annunc
173 5º Av R Branco 22-4035
Continentino Mucio dr r 18 Prç Eugenio Jardim..... 27-4220
Contini Alfonso r 62 c 12 Salvador Corrêa..... 27-5514
Contopoulos Janni dr r 28 Joanna Angelica..... 27-2856
Contrucci & C aves 47 Reg Feijó..... 24-5916
Convenio de Fretes Maritimos 47 3º Av R Branco.. 23-0065
Convento da Ajuda 385 B S Francisco..... 28-0121
Convento da Ajuda res capelão 387 B S Francisco.. 28-6079
Convento do Carmo Lg Lapa..... 22-6850
Convento dos Frades Capuchinhos res frades
266 Hadd Lobo 28-2852
Convento de Lourdes 438 S Clemente..... 26-3367
Convento O Carmelitana Descalça 218 Mariz Barros 28-4904
Convento dos Padres do SS Sacramento Marq Pombal 24-2356
Convento das R de N S do Cenaculo 80 Humaytá.. 26-2601
Convento Sta Thereza Ld Sta Thereza..... 22-1397
Convento de Sto Antonio Lg Carioca..... 22-5548
Cook Wagons Lits escr passagens
107/9 4º s 26 Av R Branco 23-0014
Cook Wagons Lits representação
107/9 4º s 25 Av R Branco 22-2881
Cook Wagons Lits E S d'Oliveira
107/9 4º s 27 Av R Branco 23-2888
Cooper Richard r 29 Domingos Ferreira..... 27-5259
Cooper Z V r 187 2º Humaytá..... 26-1163
Cooperadora Nacional Ltda 68 Alfandega..... 23-0372
Cooperat A moveis 13 Sen Euzebio..... 24-3528
Cooperat Avicola 3 7 Setembro..... 23-3265
Cooperat Brasil 204 Dr Bulhões..... 29-3968
Cooperat Brasileira armz 238 Eng Dentro..... 29-4885
Cooperat Central dos Avicultores 2 Misericordia..... 23-4593
Cooperat Central do Jacaré armz 275 Lino Teixeira.. 29-3642
Cooperat do Consorcio Profissional dos Empregados
da Leopoldina Railway 178 Francisco Eugenio 28-8707
Cooperativa Consumo Aux do Comm e Industr do
Brasil armz nº 1 174 S Freo Xavier..... 28-9363
Cooperat Eng Dentro 46 Eng Dentro..... 29-1233
Cooperat Esperança armz 131 Padre Nobrega..... 29-3930
Cooperat Flor dos Navegantes 125 Praia..... 29-6476
Cooperat Freitas quit Merc Municipal r IX 51/7... 23-3994
Cooperat Garnier armz 262 Dr Garnier..... 29-3940
Cooperat Gloria 498 Dias Cruz..... 29-4292
Cooperat Ideal club 16 Constituição..... 22-5251
Cooperat Ideal armz 72 Amalia..... 29-4210
Cooperat Jardim armz 147 Borja Reis..... 29-0249
Cooperat Militar escr 203 7 Setembro..... 22-3881
Cooperat Militar ger armz 203 7 Setembro..... 22-3880
Cooperat Mineira armz 66 Dionysio..... 29-6298
Cooperat Nacional 147 Gen Roca..... 28-6694
Cooperat Operarios da Gavea 705 Jard Botanico.... 26-1492
Cooperat do Povo 2 Gomes Serpa..... 29-2677
Cooperat Progresso 79 Lucinda Barbosa..... 29-8047
Cooperat do Rocha armz 189 24 Maio..... 29-2770
Cooperat Sta Rita armz 311 24 Maio..... 29-1605
Cooperat S Christovão 50 C Leopoldina..... 28-0165
Cooperat S Jorge armz 2 Curupaity..... 29-4828
Cooperat S Jorge armz 83 Casemiro Abreu..... 29-3665
Cooperat S José 29 José Reis..... 29-1904
Cooperat S Sebastião 22 Constança Barbosa..... 29-2566
Cooperat União 2228 Av Suburbana..... 29-0696
Cooperat 24 Maio 448 24 Maio..... 29-0693
Copacabana Bilhares café 759 Copacabana..... 27-2516
Copacabana Palace Hotel
Rêde particular 374 Av Atlantica..... 27-0020
Copacabana Sport Club 20 Ayres Saldanha..... 27-5044
Copelli Carmen r 20 Buarque Macedo..... 25-4095
Copelman Marcos r 13 Silva Pinto..... 28-5296
Coppieters Adriano photographias 20 Corrêa Vasques 22-6217
Coppolecchio Gasparina Freire r 55 1º Relação.... 22-8067
Coque Leite Luzia Laurinda r 71 Ld Castro..... 22-5614
Corbett M J r 57 6º Julio Castilhos..... 27-5196
Corbett Daniel J r 223 Av Ataulpho Paiva..... 27-4449
Corção Cardim S A
Rêde particular 41 Ourives..... 23-2185
Posto Baterias Willard 13 Marrecas..... 22-2061
(Continúa)

Corção Cardim S A (Continuação)
Res director Luiz Corção 76 Mar Pires Ferreira 25-2222
Res director João Alves de Oliveira
319 Prof Gabizo 28-0301
Res director Romulo G Cardim 9 Octavio Corrêa 26-1623
Corção Luiz escr 41 Ourives..... 23-2185
Corcovado Railway 151 Cosme Velho..... 25-0016
Cordeiro Abilio vva r 23 Emancipação..... 28-1483
Cordeiro Alipio r 57 Ceará..... 29-1837
Cordeiro Almeida Theophrasto r
130 c 18 Dr Sattamini 28-7636
Cordeiro Archimedes comte r
56 5º Araujo Porto Alegre 22-4666
Cordeiro Arlindo r 6 Herminia..... 29-2467
Cordeiro Azeredo J 117 1º s 105 Av R Branco.... 23-4169
Cordeiro & C Antonio mad 8 C Bomfim..... 28-7171
Cordeiro Calixto r 15 1º Marq S Vicente..... 27-4290
Cordeiro Cezar bar 201 Juiz Fora..... 28-2273
Cordeiro Domingos A r 150 Itapirú..... 28-1908
Cordeiro de Farias Gustavo tte cel r
348 Prç Mar Deodoro 28-8213
Cordeiro de Farias Floriano vva r
168 c 32 S Clemente 26-0010
Cordeiro de Farias Roberval dr r 26 Frei Solano.. 26-0846
Cordeiro Filemon dr r 158 Alexandre Ferreira..... 26-1520
Cordeiro Graça Carlos r 27 Affonso Penna..... 28-1522
Cordeiro & Irmão J fructas 6 Lg S Francisco..... 22-9029
Cordeiro José Maria r 54 Ferreira Pontes..... 28-7852
Cordeiro Lino r 91 Agenor Moreira..... 28-9397
Cordeiro Maria Julieta r 252 1º C Bomfim..... 28-2170
Cordeiro de Mello Themistocles tte cel
r 84 Av Paula Souza 28-8507
Cordeiro Mucio Scevola adv escr
103 2º s 10 Av R Branco 23-0655
Cordeiro Ramos José r 97 André Pinto..... 29-6116
Cordeiro Samuel r 107 c 8 S Clemente..... 26-1744
Cordeiro e Silva Antonio escr 174 Av Niemeyer.... 27-5662
Cirdeiro e Silva Antonio r 190 Av Niemeyer..... 27-2662
Cordeiro e Silva Antonio r 174 8º Av Niemeyer.. 27-4749
Cordeiro da Silva Theodoro r 126 Riachuelo..... 22-6830
Cordilha Enée Diogo r 97 Joaq Meyer..... 29-3121
Cordis Manoel Pereira adv escr 59 3º Quitanda.... 23-5499
Cordis Manoel Pereira dr r 752 Barata Ribeiro.... 27-5593
Cordoalha Ltda A escr 81 Candelaria..... 23-4761
Cordoaria Brasileira S A 35 Gen Camara..... 23-2548
Cordoaria Brasileira S A 105 Alegria..... 28-7817
Cordolino de Azevedo Pedro maj r 20 Carv Alvim.. 28-9347
Cordovil Aldo med cons 3 4º Ourives..... 22-7002
Cordovil Aldo dr r 27 S Januario..... 28-4741
Cordovil Horacio Albuquerque r 105 c 10 Ypiranga. 25-2517
Cordovil S Octacilio dent gab 3 4º Ourives..... 22-7002
Cordovil da Silveira Carlos r 27 S Januario..... 28-4741
Cordovil da Silveira Octacilio dr r 140 Fig Magalhães 27-0699
Cordoville O r 15 Philomena Nunes..... 29-6654
Coridori Elvira cintas 134 1º 7 Setembro..... 22-7185
Coridori Fernando cintas 134 1º 7 Setembro..... 22-7185
Corlay Charlotte r 141 C Bomfim..... 28-4676
Cornazzani Gaspare r 57 Hilario Gouvêa..... 27-2696
Cornelio A alfait 33/5 4º s 123 13 Maio..... 22-4327
Cornelio & Michelli leit 206 Freo Eugenio..... 28-3929
Corner João dr r 103 Nova..... 25-1111
Corpo de Bombeiros
Administração
Gab Commandante 45 Prç Republica..... 22-4455
Casino dos Officiaes 45 Prç Republica..... 22-7926
Assistencia do Material e Engenharia
45 Prç Republica 22-0590
Official de Dia Só para incendio
45 Prç Republica 22-2044
Official de Dia 45 Prç Republica..... 22-2043
Casa da Ordem 45 Prç Republica..... 22-2042
Dependencias
Casino dos Sargentos 45 Prç Republica..... 22-7276
Contadoria 45 Prç Republica..... 22-0584
Sala dos Medicos 45 Prç Republica..... 22-3147
Pharmacia 45 Prç Republica..... 22-5825
Res Commandante 41 Prç Republica..... 22-7827
Estações
Campinho Dom Lopes..... 29-8173
Caes do Porto Av Rodr Alves..... 24-0581
Cattete 4 Prç S Salvador..... 25-3420
Copacabana Xav Silveira..... 27-2044
Gavea 12 Maio..... 27-2770
Grajahú Mar Joffre..... 28-4015
Humaytá 126 Humaytá..... 26-0086
Meyer Aristides Caire..... 29-2044
Ponta Calabouço Prç Mar Ancora..... 23-0709
Ramos 139 4 Novembro..... 29-6171
S Christovão 246 S Christovão..... 28-0684
Villa Isabel 126 8 Dezembro..... 28-0585
Corporação Fruteira Ultramar
7 15º s 1507 Prç Mauá 23-3889
Corrêa A S commiss 151 1º s 111 Av Nilo Peçanha 22-1714
Corrêa Abilio despach 50 2º Th Ottoni..... 23-1359
Corrêa Accacio F Martins r 123 Mag Castro..... 29-2640
Corrêa Adalberto adv escr
93/7 7º s 3/5 Av R Branco 23-1561
Corrêa Adalberto r 88 3º Pr Flamengo..... 25-3815
Corrêa Adelia r 68 c 14 Sampaio Vianna..... 28-9561
Corrêa Adelia Simões r 44 Bento Lisboa..... 25-2793
Corrêa Alberto armz 76 Lobo Junior..... 29-6169
Corrêa Alberto r 95 Prud Moraes..... 27-4428

Corrêa Alberto armz 11 Itapivi..... 29-6743
Corrêa Alexandre r 519 Visc Pirajá..... 27-2234
Corrêa Alfredo Soares r 33 Artistas..... 28-4344
Corrêa de Almeida José r 17 Gen Dionysio..... 26-3450
Corrêa Alvaro D pintor 79 Carlos Sampaio..... 22-1704
Corrêa Alvaro Faria r 262 S Freo Xavier..... 28-3589
Corrêa Alvaro Sousa r 36 Sta Carolina..... 28-1586
Corrêa Americo escr 144 Av Mem Sá..... 22-2305
Corrêa Antenor r 197 2º Alfandega..... 24-6836
Corrêa Antonietta da Silva r
169A c 9 S Freo Xavier 28-8770
Corrêa de Araujo Antonio dr r 27 Bolivia..... 29-1704
Corrêa Ariberto Rocha r 723 Barata Ribeiro..... 27-4642
Corrêa d'Avila N r 166 Av S Sebastião..... 26-1473
Corrêa Aydano de Almeida dr r 29 Marq Valença.. 28-3150
Corrêa d'Azevedo alfaiat 6 S José..... 23-1327
Corrêa Barbosa Polydoro cel r 217 c 5 Hadd Lobo 28-7592
Corrêa Barboza Esperidião pad 23 Estação..... 29-8341
Corrêa Barboza Marianna r 9 Corrêa Vasques..... 22-3218
Corrêa Basilio r 270 2º Senado..... 22-2703
Corrêa Bastos & C Affonso pharm
115 Av Mar Floriano 24-6778
Corrêa Beraldo & C commissões 36 Acre..... 23-4245
Corrêa & C Fernandes serralh 54 Av Mem Sá..... 22-8628
Corrêa & C J M fabr fumos
846/852 Av Amaro Cavalcanti 29-4085
Corrêa & C L ferrag 283A Licinio Cardoso..... 28-5159
Corrêa & C M calç 19 Carioca..... 22-8237
Corrêa Carlos r 415 Visc Sta Isabel..... 28-6997
Corrêa Carlos Almeida r 84 José Vicente..... 28-7028
Corrêa Carlota Augusta r 38 Ceará..... 29-3112
Corrêa Carolina r 17 José Eugenio..... 28-6069
Corrêa de Carvalho Antonio couros 194 S Pedro.... 24-2113
Corrêa Carvalho & C roupas para crianças
59 Frei Caneca 22-9630
Corrêa e Castro M r 22 5º Visc R Branco..... 22-9002
Corrêa e Castro P W r 152 Ipanema..... 27-4566
Corrêa e Castro Roberto r 50 Felix Cunha..... 28-7334
Corrêa & Costa 99 Visc Itamaraty..... 28-0574
Corrêa da Costa vva r 160 1º Dr Sattamini..... 28-8790
Corrêa da Costa & C serr 60/8 S Christovão..... 22-3171
Corrêa da Costa Clovis med cons 22 3º Uruguayana 22-0929
Corrêa da Costa Clovis dr r 18 Bandeirantes..... 28-6042
Corrêa da Costa João dr r 102A 1º Moraes Silva.. 28-5115
Corrêa da Costa Luiz Adolpho dr r
24 Carlos Carvalho 22-6441
Corrêa da Costa Pedro Celestino vva r
102A 1º Moraes Silva 28-5115
Corrêa Coutinho C r 328 Uruguay..... 28-5020
Corrêa do Couto João tintur 285 Frei Caneca..... 22-7272
Corrêa da Cunha Manoel r 242 1º Buenos Aires..... 24-0877
Corrêa Daniel r 29 Palmeiras..... 26-3591
Corrêa Dias José r 56 S João Baptista..... 26-4044
Corrêa Dutra Ataliba dr r 71 Passagem..... 26-2592
Corrêa Ernani adv escr 23 7º s 2 Prç Floriano..... 22-2780
Corrêa Ernani r 60 Joaquim Caetano..... 26-3605
Corrêa Ernesto lacticinios 38 Visc R Branco..... 22-3663
Corrêa Eurico r 507 1º Visc Itauna..... 22-8581
Corrêa F S electr 225 S Christovão..... 28-1378
Corrêa de Faria Anna r 77 Carlos Sampaio..... 22-6467
Corrêa Feijó Cypriano r 322 Hadd Lobo..... 28-9657
Corrêa Felisberto mach 109 Ev Veiga..... 22-0619
Corrêa de Figueiredo Francisco adv escr ..
137 10º s 1002 Av R Branco 23-2275
Corrêa Filho Virgilio dr r 17 Prç André Rebouças 28-8935
Corrêa & Filhos sabão 195 Bomfim..... 28-3807
Corrêa Fernando carpint 202 Capt Felix..... 28-8909
Corrêa Fernando Gomes r 246 Prud Moraes..... 27-5714
Corrêa Francisco Alves r 75 Gouvart..... 27-1567
Corrêa Francisco Antonio armz 96 Milton..... 29-6249
Corrêa Gomes & C Ltda chá 190 7 Setembro..... 22-4559
Corrêa Gonçalves Adalberto r 77 c 7 Marq Valença 28-9787
Corrêa Guimarães José r 432 Marq S Vicente..... 27-0374
Corrêa H R r 80 Vieira Fazenda..... 23-5693
Corrêa Heitor dent 155 1º 7 Setembro..... 22-5268
Correa Heitor Marques r 234 Sta Clara..... 27-4835
Corrêa Helena mme r 28 2º Ouvidor..... 23-2545
Corrêa Hennio cons 400 1º Laranjeiras..... 25-0091
Corrêa Illidio dr r 32 Tv João Affonso..... 26-2450
Corrêa & Irmão vassouras 102 Costa..... 24-4330
Corrêa Irmão & C ferrag 231 Sen Pompeu..... 24-3150
Corrêa & Irmão J A açougue 2 Av Henr Valladares 22-1061
Corrêa & Irmão S off metal 117 Cajueiros..... 24-0366
Corrêa Ismenia Nazareth r 144 1º Av Mem Sá..... 22-2945
Corrêa J r 9 Therezopolis..... 22-0629
Corrêa J C r 92 7º Copacabana..... 27-0351
Corrêa J D armz 41 Av Mem Sá..... 22-0535
Corrêa Jairo r 36 Leopoldo Miguez..... 27-2921
Corrêa Jandyra r 35 Borja Reis..... 29-0672
Corrêa João despach 203 Gamboa..... 24-1802
Corrêa José Dias r 31 Emilia Sampaio..... 28-7280
Corrêa José Duarte Lopes r 29 Colina..... 22-8797
Corrêa José Gomes r 175 André Cavalcanti..... 22-7195
Corrêa José Lourenço r 28 Pereira Siqueira..... 28-7841
Corrêa José Pinto r 77 B S Felix..... 24-6974
Corrêa do Lago dr r 70 2º Victorio Costa..... 26-0992
Corrêa do Lago Filho dr r 104 Barcellos..... 27-2004
Corrêa do Lago Manoel mar r 20 Av Osw Cruz.... 25-3632
Corrêa & Laudares Ltda leit 130 Ouvidor..... 22-0499
Corrêa Leite & C tintas succursal 6 Maria Freitas 29-8334
Corrêa Leite & C matriz 290 Buenos Aires..... 24-6660
Corrêa Leite & C filial 116 Buenos Aires..... 23-4735

DESINFECÇÃO E ASSEIO, SO' COM

CRUZWALDINA

PEÇA AO SEU ARMAZENISTA

Telephone ao Mundo Inteiro via "RADIO INTERNACIONAL"

TELEPHONE INTERNACIONAL?
PARA FALLAR COM QUASI TODOS OS TELEPHONES DO MUNDO, DE SEU PROPRIO TELEPHONE, DISQUE "01" OU "INTERURBANO", E PEÇA SIMPLESMENTE.....
"SERVIÇO INTERNACIONAL"
RAPIDEZ! * PERFEIÇÃO! * SIGILLO!

Comp Singer Machinas para coser (Continuação)
Loja Cattete 250 Cattete..... 25-0871
Loja Uruguayana 9 Uruguayana..... 22-1454
Loja Estacio de Sá 91 Estacio Sá..... 22-3927
Loja Meyer 21 Av Amaro Cavalcanti..... 29-0772
Loja Ouvidor 63 Ouvidor..... 23-4975
Loja Madureira 87 Av Mar Rangel..... 29-8156
Comp Sorocabana de Material Ferroviario S A escr 38 1º s 14 Ramalho Ortigão 22-4224
Comp Souza Cruz
Rêde particular 137 9º Av R Branco..... 23-1865
Charutaria 137 Av R Branco..... 23-4905
Fabrica escriptorio 1181 C Bomfim..... 28-8395
Fabrica Expedição 1181 C Bomfim..... 28-0641
Fabrica 7 Av Democraticos..... 29-3212
Deposito Gerencia 130 Camerino..... 24-5020
Deposito 130 Camerino..... 24-3190
Deposito 1 Manoel Victorino..... 29-0892
Armazem 125 Garibaldi..... 28-3568
Comp Suburbana de Terrenos e Construcções 93 Visc Inhauma 23-3543
Comp Sul Americana Armzs Geraes café 250 Sacc Cabral 24-0986
Comp Sul Americana Commissaria de Café Limitada 143 Quitanda 23-2101
Comp Sul Mineira de Armzs Geraes
Escriptorio 191 1º s 2 4 e 6 Quitanda..... 23-3942
Armazem 203/9 Fig Mello..... 28-2312
Armazem 837/9 Av Rodrigues Alves..... 24-6103
Comp Sul Mineira de Electricidade 7 7º s 723 Prç Floriano 22-5377
Comp Swift do Brasil S A frigorificos 19 Acre..... 23-4246
Comp Taubaté Industrial 69/77 2º s 15 Av R Branco 23-5058
Comp Tecidos Bom Pastor 33 Bom Pastor..... 28-0031
Companhia Telephonica Brasileira
Escriptorios Geraes e Administração
Rêde particular 168 1º Av Mar Floriano..... 24-2500
Para numeros que não constan desta Lista
Peça ..... INFORMAÇÕES
Disque 02
Para ligações interurbanas
Peça ..... INTERURBANO
Disque 01
Para communicar defeitos de telephone
Peça ..... SECÇÃO DE CONCERTOS
Disque 13
Se o serviço de ligações locaes não é satisfactorio
Peça ..... TELEPHONISTA CHEFE
Disque 00
Se o serviço de ligações interurbanas não é satisfactorio
Peça ..... INTERURBANO
Disque 01
Comp Terrenos Leblon Ltda 102 Rosario..... 23-3796
Comp Territorial e de Administração 79 1º Buenos Aires 23-4327
Comp Territorial Heliopolis S A 109 1º Rosario... 23-4124
Comp Territorial da Ilha do Governador 69/77 3º s 2 Av R Branco 23-0811
Comp Territorial do Rio de Janeiro 93 Visc Inhauma 23-3543
Comp Textil Bernardo Mascarenhas escr 19 7º s 7 Gen Camara 23-4265
Comp Textil Brasileira sacc aniag 16/28 Almte Mariath 28-7818
Comp Textil Brasileira S A 19 1º Gen Camara.... 23-4798
Comp Textil Commercial gomma 69/77 3º s 16 Av R Branco 23-4832
Comp Tijuca fabr 39 Boa Vista..... 28-0624
Comp Touzeau S A electr 13 Tv Natividade..... 23-0617
Comp Transporte e Carruagens
Autos Passageiros Tv Partilhas..... 24-4656
Secção de Café 59 Visc Inhauma..... 23-2949
Agencia despachos 59 Visc Inhauma..... 23-2749
Officinas e almoxarifado 95 Tv Partilhas..... 24-0918
Cocheira e garage Tv Partilhas..... 24-0916
Cocheira 161 Cajueiros..... 24-0919
Empr Mudanças As Andorinhas e Preferidas
Agencia Geral 44 Luiz Camões..... 22-9030
Agencia 37 Prç Tiradentes..... 22-0866
Comp Transports Maritimes
Gab dos directores 1 Benedictinos..... 23-4049
Secção de vapores 1 Benedictinos..... 23-2930
Comp União aguada para navios escr 82 4º 1º Março 23-5042
Comp União aguada para navios 72 Pr S Christovão 28-1349
Comp União Fabril agencia 98/100 Buenos Aires... 23-0761
Comp União Industrial escr 88 Rosario..... 23-2332
Comp União Industrial 1176 Caminho Freg Inhauma 29-0524
Comp United Shoe Machinery do Brasil
Rêde particular 115 S Christovão..... 28-6466
Comp Usinas Nacionaes
Rêde particular 319 Pedro Alves..... 24-2634
Succursal 6 Pharoux..... 23-1503
Compras de assucar 51 1º Março..... 23-3650
Comp Usinas de Sergipe 27 Pereira Almeida..... 28-2074
Comp Usinas de Sergipe 27A Pereira Almeida..... 28-6491
Comp Viação Rural 110 3º 1º Março..... 23-1579
Comp Vidraria Sta Marina 20A 2º s 8 Buenos Aires 23-4331
Comp Widok do Brasil 138 Ev Veiga..... 22-1626
Compensadora A vendas a prazo de mercadorias 20 1º Ramalho Ortigão 22-1179
Comtelburo Limited 33 1º Av R Branco..... 23-0012
Conceião Apparecida de Paula r 231 1º Gen Caldwell 22-8463
Conceição Arthur Rodrigues r 45 Amazonas..... 28-4129
Conceição Domingos Ignacio r 65 1º Siqueira Campos 27-3017
Conceição Gaspar r 10 Itú..... 26-3430
Conceição Jovita r 13 2º Lavradio..... 22-6781
Conceição Judith r 14 e 10 Ld Gloria..... 25-1786
Conceição Manoel José pad 60 Carmo Netto..... 24-1865
Conceição Margarida r 80 Av Gomes Freire..... 22-6715
Concerta Tudo Ao offic 77 Misericordia..... 23-0716
Concertador Yara calç 16 Tv Torre..... 22-8805
Conconi Fritz r 46 Cons Zenha..... 28-2807
Condé Bertho adv escr 87/93 9º s 2 Av R Branco.. 23-5178
Conde & C J C caixas papelão 198 Senado..... 22-4975
Conde & C J M repres 124 1º Senhor Passos..... 24-4049
Conde Dejoces capt r 46 Alice Figueiredo..... 29-0607
Condé Elysio med cons 173 6º Av R Branco..... 22-1456
Conde & Figueiredo rest Av Frco Bicalho..... 28-5300
Conde Francisco 20A 3º s 11 Buenos Aires..... 23-4142
Condé Guilhermina r 353 Gen Pedra..... 24-4011
Conde Herminio med cons 3 3º Ourives..... 22-9155
Conde Herminio dr r 51 Maria Quiteria..... 27-4657
Conde & Irmão A calç 64 Costa..... 24-1438
Conde Izidro r 212 1º Av Mem Sá..... 22-9744
Conde J A Corrêa pintor 82 Fr Caneca..... 22-9123
Conde Luiz Menescal r 518A S Christovão..... 28-5934
Conde M Fernandes tanoeiro 249 Alegria..... 28-7714
Condeixa Filho José med cons 183 7º s 708/10 Av R Branco 22-2474
Condessa de Figueiredo r 178 Leopoldo Miguez.... 27-4727
Condessa Hernstorff r 1061 7º Copacabana..... 27-3566
Condoroil & Paint S A
Escriptorio e Deposito 94 1º Av B Teffé..... 23-1780
Rêde particular
Fabrica 119 C Leopoldina..... 28-3599
Fabrica 119 C Leopoldina..... 28-2243
Confalonieri & C constr escr 7 13º s 1301 Prç Floriano 22-7359
Confederação B F do Brasil 91 Prç Republica..... 22-2620
Confederação Brasileira Desportos 209 5º 7 Setembro 22-3394
Confederação Catolica de Educação 131 3º Av R Branco 23-0091
Confederação Evangelica do Brasil escr 12 s 3 Av Erasmo Braga 22-7413
Confederação Ferroviarios Brasil 273 1º Buenos Aires 24-0249
Confederação Geral Pescad Brasil Prç 15 Novembro.. 23-2702
Confederação Industrial do Brasil 56 4º Gen Camara 23-1218
Confederação Israelita Brasileira 111 3º s 306 Av R Branco 23-4575
Confeit A Miscellanea 135 Sta Luiza..... 28-6225
Confeit Alvear 56/8 Sta Clara..... 27-3287
Confeit Alvear 56/8 Sta Clara..... 27-3387
Confeit Alvear filial 444 Av Atlantica..... 27-5454
Confeit do Anjo
Encommendas gerencia 30 Ramalho Ortigão.... 22-0275
Res Antonio Soares-Monterrozo 14 e 2 Ld Gloria 25-3802
Res Manoel Soares Monterrozo 37 Frco Muratori 22-4360
Confeit Aurea 172 Sen Pompeu..... 24-3252
Confeit Avenida Independencia 42 Bened Hyppolito.. 24-5514
Confeit Babini 93 Sen Dantas..... 22-8289
Confeit e Bar Bandeira 105 Mariz Barros..... 28-5732
Confeit e Bar Bataclan 1 Pinh Machado..... 25-3532
Confeit e Bar Carioca 8 Lg Carioca..... 22-1755
Confeit e Bar Carioca dep 96 1º Março..... 23-5164
Confeit e Bar Grajaú 4A Maquiné..... 28-5120
Confeit e Bar Laranjeiras 170 Laranjeiras..... 25-1579
Confeit Bijou 154 Aquidaban..... 29-4815
Confeit Bomfim 3 C Bomfim..... 28-0140
Confeit Brandão 100 Pereira Nunes..... 28-4584
Confeit Carolana 17 Visc Jequitinhonha..... 28-1818
Confeit Carolana 63 Bolivar..... 27-5532
Confeit Carolana 124 Buenos Aires..... 23-4528
Confeit Cascadura 3110 Av Suburbana..... 29-8316
Confeit Cascatinha 455 Nerval Gouvêa..... 29-8128
Confeit Cavé
Matriz 133 7 Setembro..... 22-0663
Filial 10 Carioca..... 22-0630
Confeit Celestial 331 Cattete..... 25-1490
Confeit Colombo
Escriptorio 32 Gonç Dias..... 22-0646
Para encommendas 36 Gonç Dias..... 22-0647
Res A Ribeiro França 22 Corrêa Dutra..... 25-0521
Res A Corrêa 109 Almte Alexandrino..... 22-8081
Res E Jorge 189 Aprazivel..... 22-2518
Confeit Cometa 113 Mariz Barros..... 28-2462
Confeit Copacabana 572 Copacabana..... 27-1170
Confeit Copacabana 572 Copacabana..... 27-3851
Confeit Esmeralda 253 Vaz Toledo..... 29-2538
Confeit Estacio 8 Hadd Lobo..... 22-8443
Confeit Estrada de Ferro 227 Prç Republica..... 24-0942
Confeit Fidalga 306 C Bomfim..... 28-1194
Confeit Indiana 136 Fr Caneca..... 22-4463
Confeit Japão 1359 24 Maio..... 29-2216
Confeit Lallet 15 Lg Carioca..... 22-2274
Confeit Lallet 15 Lg Carioca..... 22-0058
Confeit Laval 336 Cattete..... 25-3151
Confeit Lisbonense 117 Maia Lacerda..... 22-6623
Confeit Lopes 553 Av Suburbana..... 29-3211
Confeit Modelo 320 Fr Caneca..... 22-9523
Confeit Moderna 296 Arch Cordeiro..... 29-0349
Confeit Monroe 694 B Mesquita..... 28-5887
Confeit N S da Guia 202 Frei Bento..... 29-8256
Confeit e Padaria Brasil 963 João Vicente..... 29-8354
Confeit e Padaria Flor da Gloria 223 Arist Caire... 29-1145
Confeit e Padaria Franceza
Expediente 305 Cattete..... 25-0024
Expediente 305 Cattete..... 25-2524
Confet e Padaria Jockey Club 250 Anna Nery..... 28-1661
Confeit e Padaria Madureira 75 Estr Mar Rangel... 29-8331
Confeit Palacio 229 Prç Republica..... 24-0790
Confeit e Panificação Alliança 366 Laranjeiras..... 25-0434
Confeit e Panificação Brilhante 445 Hadd Lobo.... 28-5915
Confeit e Panific Progresso 247 Antonia Alexandrina 29-8258
Confeit e Panificação Rainha 106 Cosme Ve'ho..... 25-3535
Confeit e Panific Real Grandeza 326 Demetrio Ribeiro 26-3043
Confeit e Panific Real Grandeza 326 Demetrio Ribeiro 26-2358
Confeit e Panific Tijuca 118 Gratidão..... 28-4256
Confeit Paschoal S A filial 104 S José..... 22-1675
Confeit Paschoal S A 9 S José..... 23-5638
Confeit Paschoal S A 1/5 Lg Carioca..... 22-1057
Confeit Pirajá 162 Visc Pirajá..... 27-0315
Confeit Porta da Lua 16 Assis Carneiro..... 29-4422
Confeit Ramos 16 Leopoldina Rego..... 29-6183
Confeit Rhenania 62 Machado Coelho..... 22-5616
Confeit Riachuelo 444 24 Maio..... 29-4544
Confeit S Francisco de Paula 32 Lg S Francisco..... 22-9215
Confeit S Januario 151 S Januario..... 28-2045
Confeit Seára 104 Luiz Barbosa..... 28-6200
Confeit Tijuca 346 C Bomfim..... 28-5018
Confeit Tijuca 346 C Bomfim..... 28-5244
Confeit Verdun 1069 B Mesquita..... 28-9467
Confeit Villa Izabel 296 Av 28 Setembro..... 28-1831
Confessore Alfonso r 28 2º S Bento..... 23-0269
Confiança A alfaiat 285 Cattete..... 25-4270
Confiança A ferrag 249 Aristides Lobo..... 28-3018
Confiança Predial Ltda escr 66 Carmo..... 23-4966
Confiança S A papel 316 Buenos Aires..... 24-1632
Congoleum Co of Delaware
Escriptorio 13 1º Borja Castro..... 23-2605
Dep Secção Linoleum 13/5 Borja Castro..... 23-2606
Congreg F T D Carlos I 252 1º Sen Euzebio..... 24-3327
Congreg N S Amparo 318 Carolina Machado..... 29-8279
Congregação Notre Dame 39 Benj Constant..... 25-3117
Congresso dos Fenianos 27 1º Prç Tiradentes..... 22-0481
Conners H C r 43 3º Duvivier..... 27-4926
Conrado Max & C fabr carteiras 19 1º Conceição.. 22-6320
Conrado Odilon da Silva dr r 56 C Irajá..... 26-3285
Conseil M L r 12 Duvivier..... 27-0697
Conselho Ass Prot aos Menores 2 Moncorvo Filho... 24-6912
Conselho Municipal
Gab Direct Secretaria do Conselho Prç Floriano 22-2698
Residencia
Porteiro Orlando Coutinho 160 Benj Constant.. 25-4680
Consentino Lindolpho r 29 c 9 Cruz Lima..... 25-1070
Conservadora Nacional Ltda A 187 3º Ouvidor..... 22-0103
Conservatorio Musica Distr Federal 117 5º Av R Branco 23-4860
Consolado Irene Rodrigues r 9 1º Sta Luzia..... 22-7300
Consorcio e Coop Func Minist Agricultura 183 6º s 606 Av Rio Branco 22-5241
Constant & C Ltda perfum 121 Alegria..... 28-1527
Constante & C Ltda José commissões 28 S Pedro.... 23-2238
Constante J Ferreira autom Av Vieira Souto..... 27-0558
Constante José vva r 77 2º Almte Tamandaré..... 25-3721
Constantin F E r 824 Copacabana..... 27-0932
Constantinesco Jean V S r 326 7º Av Atlantica.... 27-2797
Construcções Navaes S A estaleiros 84/6 Pr Cajú... 28-3654
Constructora Comm Industr Brasil S A 151 3º s 314/8 Av Nilo Peçanha 22-7429
Constructora Comm Industr Brasil S A 151 3º s 314/8 Av Nilo Peçanha 22-6345
Constructora Comm Industr Brasil S A 317A Theodoro Silva 28-5505
Constructora Comm Industr Brasil S A obras Av 28 Setembro 28-9299
Constructora Comm Industr Brasil S A obra 50 Dias Barros 22-0507
Constructora Comm Industr Brasil S A obra Prç Harmonia 24-1949
Constructora Comm Industr Brasil S A 67 Matriz.. 26-3936
Constructora Comm Industr Brasil S A obra Fonte Saudade 26-3938
Constructora Comm Industr Brasil S A obra Neves.. 22-8295
Constructora Moderna 571 Theodoro Silva..... 28-7774
Construtora Manoel Pereira Ltda A escr 121 Frei Caneca 22-9148
Consul Geral Argentina r 306 1º Pr Flamengo..... 25-3273
Consul do Japão r 169 Av Rainha Elisabeth..... 27-2992
Consulado Americano
Mail shipping commercial 7 19º Prç Mauá.... 23-2457
Direction passports visas 7 19º Prç Mauá.... 23-2363
Consulado de Chile 157 Sen Vergueiro..... 25-2035
Consulado Geral da Austria 9 2º S Pedro..... 23-2338
Consulado Geral da Bolivia 37 1º Tv Ouvidor..... 23-4534
Consulado Geral da Finlandia 60 1º Visc Inhauma.. 23-4952
Consulado Geral da Grecia 129 1º Rosario..... 23-5514
Consulado Geral de Honduras 103 2º s 2 Av R Branco 23-4885
Consulado Geral do Perú 129 1º Rosario..... 23-5514
Consulado Geral de Portugal 4 Th Ottoni..... 23-2779
Consulado do Grão Ducado de Luxamburgo 143 Quitanda 23-2101
Consulado da Hespanha 14 1º Av R Branco..... 23-4896
Consulado da Hollanda 116 1º Pr Flamengo..... 25-1698
Consulado Italiano 7 11º Prç Floriano..... 22-3328
Consulado do Mexico 7 16º s 1614/5 Prç Mauá... 23-0772
Consulado do Panamá 69/77 5º s 11 Av R Branco 23-4540
Consulado da Suecia 108 3º Av R Branco..... 22-2690
Consulado do Uruguay 57 2º Av R Branco..... 23-5737
Consulat France 7 2º Benedictinos..... 23-3028

Telephone ao Mundo Inteiro via "RADIO INTERNACIONAL"

TELEPHONE INTERNACIONAL?
PARA FALLAR COM QUASI TODOS OS TELEPHONES DO MUNDO, DE SEU PROPRIO TELEPHONE, DISQUE "01" OU "INTERURBANO", E PEÇA SIMPLESMENTE.....
"SERVIÇO INTERNACIONAL"
RAPIDEZ! * PERFEIÇÃO! * SIGILLO!

Mantenha sempre esta Lista junto de seu telephone

CASA IMPERIAL

Rua Voluntarios da Patria, 339

TELEPHONES

FRUCTAS, BOMBONS, CONSERVAS E COMESTIVEIS FINOS

6-0096 e 6-2269

Consultor do Commercio 3 1º Th Ottoni..... 23-3398
Consultor Geral Republica gab Av R Branco..... 22-3765
Consultorio Medico Cirurgico de Ipanema
183 1º Visc Pirajá 27-4715
Consultorio W 5 no Brasil med 173 2º Av R Branco 22-1686
Contadoria Central Ferroviaria 25 3º Uruguayana... 22-8331
Contadoria Central Ferroviaria administr
25 2º Uruguayana 22-2280
Contardo Fortunato Erasmo r 361A B Mesquita.... 28-2498
Conteville Vide Casa Conteville
Conteville Carlos vva r 151 Grajahú..... 28-7564
Conteville Carlos r 22 Tv Silva Castro..... 27-5161
Conteville Roberto r 153 Grajahú..... 28-8074
Conteville Roger r 46 Djalma Ulrich..... 27-0256
Conti Agapito r 531 2º Laranjeiras..... 25-3512
Conti Anna r 140 e 4 Bulhões Carvalho..... 27-2606
Conti Ester r 88 Lapa..... 22-3647
Conti J r 13 Sto Affonso..... 28-1757
Conti Murillo Milhonico r 63A Newton Prado..... 28-4059
Conti Pedro r 108 c 17 Salvador Corrêa..... 27-1098
Conti Pietrantonio armz 49 B Guaratiba..... 25-3529
Continental autom exposição 100 Av Mem Sá..... 22-8008
Continental autom posto serv 40/4 Antunes Maciel 28-3333
Continental Comp Seg escr 93/7 3º Av R Branco.. 23-3610
Continental Comp Seg direct 93/7 3º Av R Branco 23-3611
Continental Publicidade Ltda fabr gaz Neon 11 Arcos 22-7990
Continental Publicidade Ltda annunc
173 5º Av R Branco 22-4035
Continentino Mucio dr r 18 Prç Eugenio Jardim..... 27-4220
Contini Alfonso r 62 c 12 Salvador Corrêa..... 27-5514
Contopoulos Janni dr r 28 Joanna Angelica..... 27-2856
Contrucci & C aves 47 Reg Feijó..... 24-5916
Convenio de Fretes Maritimos 47 3º Av R Branco.. 23-0065
Convento da Ajuda 385 B S Francisco..... 28-0121
Convento da Ajuda res capelão 387 B S Francisco.. 28-6079
Convento do Carmo Lg Lapa..... 22-6850
Convento dos Frades Capuchinhos res frades
266 Hadd Lobo 28-2852
Convento de Lourdes 438 S Clemente..... 26-3367
Convento O Carmelitana Descalça 218 Mariz Barros 28-4904
Convento dos Padres do SS Sacramento Marq Pombal 24-2356
Convento das R de N S do Cenaculo 80 Humaytá.. 26-2601
Convento Sta Thereza Ld Sta Thereza..... 22-1397
Convento de Sto Antonio Lg Carioca..... 22-5548
Cook Wagons Lits escr passagens
107/9 4º s 26 Av R Branco 23-0014
Cook Wagons Lits representação
107/9 4º s 25 Av R Branco 23-2881
Cook Wagons Lits E S d'Oliveira
107/9 4º s 27 Av R Branco 23-2888
Cooper Richard r 29 Domingos Ferreira..... 27-5259
Cooper Z V r 187 2º Humaytá..... 26-1163
Cooperadora Nacional Ltda 68 Alfandega..... 23-0372
Cooperat A moveis 13 Sen Euzebio..... 24-3528
Cooperat Avicola 3 7 Setembro..... 23-3265
Cooperat Brasil 204 Dr Bulhões..... 29-3968
Cooperat Brasileira armz 238 Eng Dentro..... 29-4885
Cooperat Central dos Avicultores 2 Misericordia..... 23-4593
Cooperat Central do Jacaré armz 275 Lino Teixeira.. 29-3642
Cooperat do Consorcio Profissional dos Empregados da Leopoldina Railway 178 Francisco Eugenio 28-8707
Cooperativa Consumo Aux do Comm e Industr do Brasil armz nº 1 174 S Frco Xavier..... 28-9363
Cooperat Eng Dentro 46 Eng Dentro..... 29-1233
Cooperat Esperança armz 131 Padre Nobrega..... 29-3930
Cooperat Flor dos Navegantes 125 Praia..... 29-6476
Cooperat Freitas quit Merc Municipal r IX 51/7... 23-3994
Cooperat Garnier armz 262 Dr Garnier..... 29-3940
Cooperat Gloria 498 Dias Cruz..... 29-4292
Cooperat Ideal club 16 Constituição..... 22-5251
Cooperat Ideal armz 72 Amalia..... 29-4210
Cooperat Jardim armz 147 Borja Reis..... 29-0249
Cooperat Militar escr 203 7 Setembro..... 22-3881
Cooperat Militar ger armz 203 7 Setembro..... 22-3880
Cooperat Mineira armz 66 Dionysio..... 29-6298
Cooperat Nacional 147 Gen Roca..... 28-6694
Cooperat Operarios da Gavea 705 Jard Botanico.... 26-1492
Cooperat do Povo 2 Gomes Serpa..... 29-2677
Cooperat Progresso 79 Lucinda Barbosa..... 29-8047
Cooperat do Rocha armz 189 24 Maio..... 29-2770
Cooperat Sta Rita armz 311 24 Maio..... 29-1605
Cooperat S Christovão 50 C Leopoldina..... 28-0165
Cooperat S Jorge armz 2 Curupaity..... 29-4828
Cooperat S Jorge armz 83 Casemiro Abreu..... 29-3665
Cooperat S José 29 José Reis..... 29-1904
Cooperat S Sebastião 22 Constança Barbosa..... 29-2566
Cooperat União 2228 Av Suburbana..... 29-0696
Cooperat 24 Maio 448 24 Maio..... 29-0693
Copacabana Bilhares café 759 Copacabana..... 27-2516
Copacabana Palace Hotel
Rêde particular 374 Av Atlantica..... 27-0020
Copacabana Sport Club 20 Ayres Saldanha..... 27-5044
Copelli Carmen r 20 Buarque Macedo..... 25-4095
Copelman Marcos r 13 Silva Pinto..... 28-5296
Coppieters Adriano photographias 20 Corrêa Vasques 22-6217
Coppolecchio Gasparina Freire r 55 1º Relação.... 22-8067
Coque Leite Luzia Laurinda r 71 Ld Castro..... 22-5614
Corbett M J r 57 6º Julio Castilhos..... 27-5196
Corbett Daniel J r 223 Av Ataulpho Paiva..... 27-4449
Corção Cardim S A
Rêde particular 41 Ourives..... 23-2185
Posto Baterias Willard 13 Marrecas..... 22-2061
(Continúa)

Corção Cardim S A (Continuação)
Res director Luiz Corção 76 Mar Pires Ferreira 25-2222
Res director João Alves de Oliveira
319 Prof Gabizo 28-0301
Res director Romulo G Cardim 9 Octavio Corrêa 26-1623
Corção Luiz escr 41 Ourives..... 23-2185
Corcovado Railway 151 Cosme Velho..... 25-0016
Cordeiro Abilio vva r 23 Emancipação..... 28-1483
Cordeiro Alipio r 57 Ceará..... 29-1837
Cordeiro Almeida Theophrasto r
130 c 18 Dr Sattamini 28-7636
Cordeiro Archimedes comte r
56 5º Araujo Porto Alegre 22-4666
Cordeiro Arlindo r 6 Herminia..... 29-2467
Cordeiro Azeredo J 117 1º s 105 Av R Branco.... 23-4169
Cordeiro & C Antonio mad 8 C Bomfim..... 28-7171
Cordeiro Calixto r 15 1º Marq S Vicente..... 27-4290
Cordeiro Cezar bar 201 Juiz Fora..... 28-2273
Cordeiro Domingos A r 150 Itapirú..... 28-1908
Cordeiro de Farias Gustavo tte cel r
348 Prç Mar Deodoro 28-8213
Cordeiro de Farias Floriano vva r
168 c 32 S Clemente 26-0010
Cordeiro de Farias Roberval dr r 26 Frei Solano.. 26-0846
Cordeiro Filemon dr r 158 Alexandre Ferreira..... 26-1520
Cordeiro Graça Carlos r 27 Affonso Penna..... 28-1522
Cordeiro & Irmão J fructas 6 Lg S Francisco..... 22-9029
Cordeiro José Maria r 54 Ferreira Pontes..... 28-7852
Cordeiro Lino r 91 Agenor Moreira..... 28-9397
Cordeiro Maria Julieta r 252 1º C Bomfim..... 28-2170
Cordeiro de Mello Themistocles tte cel
r 84 Av Paula Souza 28-8507
Cordeiro Mucio Scevola adv escr
103 2º s 10 Av R Branco 23-0655
Cordeiro Ramos José r 97 André Pinto..... 29-6116
Cordeiro Samuel r 107 c 8 S Clemente..... 26-1744
Cordeiro e Silva Antonio escr 174 Av Niemeyer.... 27-5662
Cirdeiro e Silva Antonio r 190 Av Niemeyer..... 27-2662
Cordeiro e Silva Antonio r 174 8º Av Niemeyer... 27-4749
Cordeiro da Silva Theodoro r 126 Riachuelo..... 22-6830
Cordilha Enée Diogo r 97 Joaq Meyer..... 29-3121
Cordis Manoel Pereira adv escr 59 3º Quitanda.... 23-5499
Cordis Manoel Pereira dr r 752 Barata Ribeiro.... 27-5593
Cordoalha Ltda A escr 81 Candelaria..... 23-4761
Cordoaria Brasileira S A 35 Gen Camara..... 23-2548
Cordoaria Brasileira S A 105 Alegria..... 28-7817
Cordelino de Azevedo Pedro maj r 20 Carv Alvim.. 28-9347
Cordovil Aldo med cons 3 4º Ourives..... 22-7002
Cordovil Aldo dr r 27 S Januario..... 28-4741
Cordovil Horacio Albuquerque r 105 c 10 Ypiranga. 25-2517
Cordovil S Octacilio dent gab 3 4º Ourives..... 22-7002
Cordovil da Silveira Carlos r 27 S Januario..... 28-4741
Cordovil da Silveira Octacilio dr r 140 Fig Magalhães 27-0699
Cordoville O r 15 Philomena Nunes..... 29-6654
Coridori Elvira cintas 134 1º 7 Setembro..... 22-7185
Coridori Fernando cintas 134 1º 7 Setembro..... 22-7185
Corlay Charlotte r 141 C Bomfim..... 28-4676
Cornazzani Gaspare r 57 Hilario Gouvêa..... 27-2696
Cornelio A alfaiat 33/5 4º s 123 13 Maio..... 22-4327
Cornelio & Michelli leit 206 Frco Eugenio..... 28-3929
Corner João dr r 103 Nova..... 25-1111
Corpo de Bombeiros
Administração
Gab Commandante 45 Prç Republica..... 22-4455
Casino dos Officiaes 45 Prç Republica..... 22-7926
Assistencia do Material e Engenharia
45 Prç Republica 22-0590
Official de Dia Só para incendio
45 Prç Republica 22-2044
Official de Dia 45 Prç Republica..... 22-2043
Casa da Ordem 45 Prç Republica..... 22-2042
Dependencias
Casino dos Sargentos 45 Prç Republica..... 22-7276
Contadoria 45 Prç Republica..... 22-0584
Sala dos Medicos 45 Prç Republica..... 22-3147
Pharmacia 45 Prç Republica..... 22-5825
Res Commandante 41 Prç Republica..... 22-7827
Estações
Campinho Dom Lopes..... 29-8173
Caes do Porto Av Rodr Alves..... 24-0581
Cattete 4 Prç S Salvador..... 25-3420
Copacabana Xav Silveira..... 27-2044
Gavea 12 Maio..... 27-2770
Grajahú Mar Joffre..... 28-4015
Humaytá 126 Humaytá..... 26-0086
Meyer Aristides Caire..... 29-2044
Ponta Calabouço Prç Mar Ancora..... 23-0709
Ramos 139 4 Novembro..... 29-6171
S Christovão 246 S Christovão..... 28-0684
Villa Isabel 126 8 Dezembro..... 28-0585
Corporação Fruteira Ultramar
7 15º s 1507 Prç Mauá 23-3889
Corrêa A S commiss 151 1º s 111 Av Nilo Peçanha 22-1714
Corrêa Abilio despach 50 2º Th Ottoni..... 23-1359
Corrêa Accacio F Martins r 123 Mag Castro..... 29-2640
Corrêa Adalberto adv escr
93/7 7º s 3/3 Av R Branco 23-1561
Corrêa Adalberto r 88 3º Pr Flamengo..... 25-3815
Corrêa Adelia r 68 c 14 Sampaio Vianna..... 28-9561
Corrêa Adelia Simões r 44 Bento Lisboa..... 25-2793
Corrêa Alberto armz 76 Lobo Junior..... 29-6169
Corrêa Alberto r 95 Prud Moraes..... 27-4428
Corrêa Alberto armz 11 Itapivi..... 29-6743
Corrêa Alexandre r 519 Visc Pirajá..... 27-2234
Corrêa Alfredo Soares r 33 Artistas..... 28-4344
Corrêa de Almeida José r 17 Gen Dionysio..... 26-3450
Corrêa Alvaro D pintor 79 Carlos Sampaio..... 22-1704
Corrêa Alvaro Faria r 262 S Frco Xavier..... 28-3589
Corrêa Alvaro Sousa r 36 Sta Carolina..... 28-1586
Corrêa Americo escr 144 Av Mem Sá..... 22-2305
Corrêa Antenor r 197 2º Alfandega..... 24-6836
Corrêa Antonietta da Silva r
169A c 9 S Frco Xavier 28-8779
Corrêa de Araujo Antonio dr r 27 Bolivia..... 29-1704
Corrêa Ariberto Rocha r 723 Barata Ribeiro..... 27-4642
Corrêa d'Avila N r 166 Av S Sebastião..... 26-1473
Corrêa Aydano de Almeida dr r 29 Marq Valença.. 28-3150
Corrêa d'Azevedo alfaiat 6 S José..... 23-1327
Corrêa Barbosa Polydoro cel r 217 c 5 Hadd Lobo 28-7592
Corrêa Barboza Esperidião pad 23 Estação..... 29-8341
Corrêa Barboza Marianna r 9 Corrêa Vasques..... 22-3218
Corrêa Basilio r 270 2º Senado..... 22-2703
Corrêa Bastos & C Affonso pharm
115 Av Mar Floriano 24-6778
Corrêa Beraldo & C commissões 36 Acre..... 23-4245
Corrêa & C Fernandes serralh 54 Av Mem Sá..... 22-8628
Corrêa & C J M fabr fumos
846/852 Av Amaro Cavalcanti 29-4085
Corrêa & C L ferrag 283A Licinio Cardoso..... 28-5159
Corrêa & C M calç 19 Carioca..... 22-8237
Corrêa Carlos r 415 Visc Sta Isabel..... 28-6997
Corrêa Carlos Almeida r 84 José Vicente..... 28-7028
Corrêa Carlota Augusta r 38 Ceará..... 29-3112
Corrêa Carolina r 17 José Eugenio..... 28-6069
Corrêa de Carvalho Antonio couros 194 S Pedro.... 24-2113
Corrêa Carvalho & C roupas para crianças
59 Frei Caneca 22-9630
Corrêa e Castro M r 22 5º Visc R Branco..... 22-9002
Corrêa e Castro P W r 152 Ipanema..... 27-4566
Corrêa e Castro Roberto r 50 Felix Cunha..... 28-7334
Corrêa & Costa 99 Visc Itamaraty..... 28-0574
Corrêa da Costa vva r 160 1º Dr Sattamini..... 28-8790
Corrêa da Costa & C serr 60/8 S Christovão..... 22-3171
Corrêa da Costa Clovis med cons 22 3º Uruguayana 22-0929
Corrêa da Costa Clovis dr r 18 Bandeirantes..... 28-6042
Corrêa da Costa João dr r 102A 1º Moraes Silva.. 28-5115
Corrêa da Costa Luiz Adolpho dr r
24 Carlos Carvalho 22-6441
Corrêa da Costa Pedro Celestino vva r
102A 1º Moraes Silva 28-5115
Corrêa Coutinho C r 328 Uruguay..... 28-5020
Corrêa do Couto João tintur 285 Frei Caneca..... 22-7272
Corrêa da Cunha Manoel r 242 1º Buenos Aires..... 24-0877
Corrêa Daniel r 29 Palmeiras..... 26-3591
Corrêa Dias José r 56 S João Baptista..... 26-4044
Corrêa Dutra Ataliba dr r 71 Passagem..... 26-2592
Corrêa Ernani adv escr 23 7º s 2 Prç Floriano..... 22-2780
Corrêa Ernani r 60 Joaquim Caetano..... 26-3605
Corrêa Ernesto lacticinios 38 Visc R Branco..... 22-3663
Corrêa Eurico r 507 1º Visc Itauna..... 22-8581
Corrêa F S electr 225 S Christovão..... 28-1378
Corrêa de Faria Anna r 77 Carlos Sampaio..... 22-6467
Corrêa Feijó Cypriano r 322 Hadd Lobo..... 28-9657
Corrêa Felisberto mach 109 Ev Veiga..... 22-0619
Corrêa de Figueiredo Francisco adv escr ..
137 10º s 1002 Av R Branco 23-2275
Corrêa Filho Virgilio dr r 17 Prç André Rebouças 28-8935
Corrêa & Filhos sabão 195 Bomfim..... 28-3807
Corrêa Fernando carpint 202 Capt Felix..... 28-8909
Corrêa Fernando Gomes r 246 Prud Moraes..... 27-5714
Corrêa Francisco Alves r 75 Goulart..... 27-1567
Corrêa Francisco Antonio armz 96 Milton..... 29-6249
Corrêa Gomes & C Ltda chá 190 7 Setembro..... 22-4559
Corrêa Gonçalves Adalberto r 77 c 7 Marq Valença 28-9787
Corrêa Guimarães José r 432 Marq S Vicente..... 27-0374
Corrêa H R r 80 Vieira Fazenda..... 23-5693
Corrêa Heitor dent 155 1º 7 Setembro..... 22-5268
Correa Heitor Marques r 234 Sta Clara..... 27-4835
Corrêa Helena mme r 28 2º Ouvidor..... 23-2545
Corrêa Hennio cons 400 1º Laranjeiras..... 25-0091
Corrêa Illidio dr r 32 Tv João Affonso..... 26-2450
Corrêa & Irmão vassouras 102 Costa..... 24-4330
Corrêa Irmão & C ferrag 231 Sen Pompeu..... 24-3150
Corrêa & Irmão J A açougue 2 Av Henr Valladares 22-1061
Corrêa & Irmão S off metal 117 Cajueiros..... 24-0366
Corrêa Ismenia Nazareth r 144 1º Av Mem Sá..... 22-2945
Corrêa J r 9 Therezopolis..... 22-0629
Corrêa J C r 92 7º Copacabana..... 27-0351
Corrêa J D armz 41 Av Mem Sá..... 22-0535
Corrêa Jairo r 36 Leopoldo Miguez..... 27-2921
Corrêa Jandyra r 35 Borja Reis..... 29-0672
Corrêa João despach 203 Gamboa..... 24-1802
Corrêa José Dias r 31 Emilia Sampaio..... 28-7280
Corrêa José Duarte Lopes r 29 Colina..... 22-8797
Corrêa José Gomes r 175 André Cavalcanti..... 22-7195
Corrêa José Lourenço r 28 Pereira Siqueira..... 28-7841
Corrêa José Pinto r 77 B S Felix..... 24-6974
Corrêa do Lago dr r 70 2º Victorio Costa..... 26-0992
Corrêa do Lago Filho dr r 104 Barcellos..... 27-2004
Corrêa do Lago Manoel mar r 20 Av Osw Cruz.... 25-3632
Corrêa & Laudares Ltda leit 130 Ouvidor..... 22-0499
Corrêa Leite & C tintas succursal 6 Maria Freitas 29-8334
Corrêa Leite & C matriz 290 Buenos Aires..... 24-6660
Corrêa Leite & C filial 116 Buenos Aires..... 23-4735

DESINFECÇÃO E ASSEIO, SO' COM

CRUZWALDINA

PEÇA AO SEU ARMAZENISTA

FAÇA INSTALLAR "TOMADAS" NAS DIVERSAS DEPENDENCIAS DA SUA RESIDENCIA, PROPORCIONANDO MAIOR CONFORTO.

S. A. CASA PRATT
QUITANDA, 46
Telephone 23-1951

Caixes Registradoras "National", machinas de escrever "Remington", machinas de calcular, archivos de aço, moveis e miudezas para escriptorios.

Corrêa Leopoldina r 73 Barata Ribeiro..... 27-3662
Corrêa Leopoldo Antunes r 198 Sen Vergueiro..... 25-3695
Corrêa Lima r 684 Av Paulo Frontin..... 28-8814
Corrêa Lima Ernesto r 1 Tv Ferraz..... 26-4113
Corrêa Lopes João r 37 B Petropolis..... 28-6329
Corrêa Lopes José garage 261 Lins Vasconcellos..... 29-1613
Corrêa Lourival A r 78 e 3 Fig Magalhães..... 27-1725
Corrêa Luiz Roberto r 16 Fernandes Figueira..... 28-0527
Corrêa M A bomb 202 S Pedro..... 24-3702
Corrêa M Jacintho 197 Alfandega..... 24-6037
Corrêa Manoel r 11 Estacio Sá..... 22-7960
Corrêa Manoel Alvares gen r 26 Bispo..... 28-7900
Corrêa Manoel Felippe carpint 124 Misericordia... 23-3537
Corrêa Manoel Felix import 5 Beco Theatro..... 23-0425
Corrêa Manoel Lopes armz S Carlos Gomes..... 24-5264
Corrêa Manoel Marques alfaiat 31 1º Misericordia.. 23-1131
Corrêa Maria r 85 Sen Dantas..... 22-3360
Corrêa Maria Emilia r 187 2º 7 Setembro..... 22-5952
Corrêa Mario r 42 1º Passeio..... 22-3054
Corrêa Mario dr r 109 Sampaio Vianna..... 28-6255
Corrêa Mario José r 206 c 9 B Cotegipe..... 28-8908
Corrêa & Marques Abel marcen 581 Visc Itauna... 22-7855
Corrêa Marques Agostinho carv 107 Presid Barroso 22-1347
Corrêa & Marques J 406 Laranjeiras..... 25-3838
Corrêa Marques Joaquim r 34 Machado Assis..... 25-3060
Corrêa Mathilde Antunes r 76 2º S José..... 22-1586
Corrêa Mathilde Cardoso r 52 1º Andradas..... 24-5514
Corrêa Maurilio despach 50 2º Th Ottoni..... 23-1359
Corrêa Maurilio 400 Pr Flamengo..... 25-1915
Corrêa de Mello Vital vva r 18 Tv Pepe..... 26-1552
Corrêa de Mendonça Octacilio vinho 196 Gen Pedra 24-1994
Corrêa de Menezes Nadir r 77 c 3 Marq Valença.. 28-0206
Corrêa Meyer João G pret 2º D Manoel..... 23-1216
Corrêa Meyer João G r 38 Osorio Almeida..... 26-0049
Corrêa Meyer Rivadavia adv escr 115 2º 7 Setembro 22-8794
Corrêa Meyer Rivadavia adv escr 115 2º 7 Setembro 22-8795
Corrêa Meyer Rivadavia r 9 Visc Carandahy..... 26-2929
Corrêa Meyer V r 185 Visc Caravellas..... 26-1841
Corrêa Nataria r 150 Av 28 Setembro..... 28-7201
Corrêa Nereu comte r 23 Alves Brito..... 28-2613
Corrêa & Netto café 124 B S Felix..... 24-0179
Corrêa Nunes Antonio Alves r 47 Sta Luiza..... 28-1924
Corrêa Olga Freitas r 157 Morro Vintem..... 29-3276
Corrêa & Oliveira A lacticinios 47 Misericordia.... 23-0232
Corrêa Oliveira Netto J dr r 21 3º Prç Duq Caxias 25-3903
Corrêa Oscarina r 3 Bento Lisboa..... 25-3478
Corrêa Paulino vva r 45 D Maria..... 28-5569
Corrêa Pedro Magalhães 436 Mariz Barros..... 28-2707
Corrêa Pe xoto Annibal r 81 Campos Salles..... 28-7806
Corrêa Pinto A 69/77 2º s 4 Av Rio Branco..... 23-1341
Corrêa Pinto Alfredo r 176 Visc Pirajá..... 27-3489
Corrêa Pinto Pedro dr r 89 Pereira Siqueira..... 28-8880
Corrêa Quintas & C calc 62 Senado..... 22-4712
Corrêa Raymundo Coriolano r 774 Barata Ribeiro... 27-1418
Corrêa Rodrigues Alvaro r 30 Alberto Siqueira..... 28-1062
Corrêa Rodrigues Carlos dr r 94 c S Salvador Corrêa 27-2064
Corrêa Rondon Joaquim r 176 c 12 S Clemente... 26-4277
Corrêa de Sá Augusto Henriques r 61 Sá Ferreira.. 27-3483
Corrêa de Sá Severino r 53 C Bomfim..... 28-7022
Corrêa & Sanches camas ferro 105 Frei Caneca.... 22-0355
Corrêa & Santos bomb 274/274A Senado..... 22-9427
Corrêa da Silva Edgard adv escr
117/23 3º s 309 Av R Branco 23-4391
Corrêa da Silva João r 15 Marilia Dirceu..... 29-3874
Corrêa da Silva José r 119 Gen Caldwell..... 24-2306
Corrêa da Silva José Julio r 112 B Petropolis.... 28-0423
Corrêa da Silva Jor Seraphim r 25 2º Mercado..... 23-0794
Corrêa Sobrinho Leopoldo Antunes electr
71 Av Mar Floriano 24-2334
Corrêa Sophia r 45 1º Av Gomes Freire..... 22-4069
Corrêa de Souza Adalberto r 113 Campos Salles.... 28-7584
Corrêa Stuck Cecilia r 116 e 4 Itacurussá..... 28-2120
Corrêa Tavares Abilio armz 227 Dias Cruz..... 29-2480
Corrêa Vasques & C commissões 28 Acre..... 23-1375
Corrêa Vasques Julieta r S 1º Moraes Valle..... 22-1443
Corrêa da Veiga J escr 137 2º s 203 Av R Branco 23-3621
Corrêa Veiga M dr r 313 Monte Alegre..... 22-8328
Corrêa da Veiga Manoel dr 83 1º Buenos Aires... 23-4214
Corrêa Velho Heitor dr r 214 Almte Cochrane..... 28-2032
Corrêa & Viégas arame 116 Aristides Lobo..... 22-3448
Corrêa Virgolino Tavares café
199 Pompilio Albuquerque 29-0405
Correia & Almeida aves e ovos 84 Sen Pompeu.... 24-2583
Correia de Andrade Emir r 130 Pr Botafogo..... 25-0328
Correia Angelo Eufrasio r 35/7 4º Prç Floriano... 22-5994
Correia Antonio Silva r 47 David Campista..... 26-4019
Correia de Araujo João Firmino dr r
175 Av Rainha Elisabeth 27-0576
Correia Arthur M r 43 Av Maracanã..... 28-1302
Correia & Candido café 88 1º Av Passos..... 24-2038
Correia Cunha & C
Escriptorio 163 Quitanda..... 23-0860
Correia Cyra r 132 2º Joaq Silva..... 22-2756
Correia Dias r 11 S Claudio..... 22-3178
Correia Djanira Conceição r 150 Corrêa Dutra..... 25-1040
Correia Dulce E r 108 Joaquim Meyer..... 29-3480
Correia Gonçalves Amelia pensão
11 2º Mayrink Veiga 23-3017
Correia João José r 29 Av Henr Valladares..... 22-9387
Correia Lima G r 22 Morales de Los Rios..... 28-4165
Correia de Mello Hisbello F dr r 64 Valparaiso.... 28-6338
Correia Novo Adelino 'elt 84 Campos Paz..... 28-2884
Correia & Pinho A M café 101 D Julia..... 22-3017
Correia da Silva Anna r 30 C Baependy..... 25-0792
Correia Souza Filho João r 22 Coaty..... 28-8326
Correia Vargues Pedro r 1743 c 3 Av Suburbana... 29-3671
Correio do Brasil direcç 15 1º Prç Olavo Bilac.... 23-4603
Correio do Brasil red 15 1º Prç Olavo Bilac..... 23-5398
Correio do Brasil res direct 8 Silva Telles..... 28-6716
Correio Geral
Vide Departamento dos Correios e Telegraphos
Correio da Manhã
Administração
Agencia Central 5 Gonç Dias..... 22-2190
Gerente 5 1º Gonç Dias..... 22-0037
Redacção
Director Redactor Chefe 81/3 2º Av Gomes Freire 22-5698
Director Proprietario 81/3 3º Av Gomes Freire 22-2446
Portaria 81/3 Av Gomes Freire..... 22-5151
Secretario 81/3 Av Gomes Freire..... 22-6579
Plantão e Informações 81/3 2º Av Gomes Freire 22-1558
Almoxarifado 81/3 3º Av Gomes Freire..... 22-0101
Officinas Graphicas 81/3 1º Av Gomes Freire 22-0128
Correio Maritimo 7 13º s 1322 Prç Mauá..... 23-3121
Correio do Povo de P Alegre succursal
137 1º s 117 Av R Branco 23-3556
Corretoria Apolices E Rio Janeiro 7 10º Prç Mauá 23-3333
Corseuil Ignacio r 41 Estr Lagoinha..... 22-4338
Corsino Augusto V r 7A Carlos Campos..... 25-1082
Corsino João r 4 Itú..... 26-4396
Corso José r 166 Maxwell..... 28-3340
Cortaza Margarida r 78/80 2º Cattete..... 25-1791
Côrte de Appellação
Gabinete do Presidente D Manoel..... 23-1117
Secretaria D Manoel..... 23-1471
Sala dos Desembargadores D Manoel..... 23-1217
Juizo dos Feitos da Fazenda Municipal D Manoel 23-1121
Portaria D Manoel..... 23-2757
Corte Elegante Ao alfaiat 48 Sen Euzebio..... 24-0535
Côrte Real Ambrosina r 201 1º 7 Setembro..... 22-4266
Côrte Real Clotilde r 729 c 3 Jardim Botanico.... 26-0524
Côrte Real Edgard dr r 18 Pr Flamengo..... 25-2118
Côrte Real Franco 121 1º Gen Camara..... 23-3934
Côrte Real José r 107 Bispo..... 28-8183
Côrte Real Mme chap 22 3º s 1/3 Ramalho Ortigão 22-4980
Corte Real Samuel r 223 Nascimento Silva..... 27-4771
Cortegiane Paulo r 56 c 6 Pompeu Loureiro..... 27-5543
Côrtes de Barros Georgina r 119 Toneleros..... 27-0595
Côrtes Botelho & C O typogr 141 Buenos Aires.... 23-5108
Côrtes Djalma med cons 335 Av Mem Sá..... 22-9913
Côrtes Djalma dr r 18 Freo Octaviano..... 27-3423
Côrtes Eloy Teixeira adv escr 71/5 3º s 2/3 Ouvidor 23-2599
Côrtes Eloy Teixeira dr r 39 D Delphina..... 28-4247
Côrtes Gustavo Pimentel r 13 Didimo..... 22-8024
Côrtes Leonidas med cons 98 3º s 36 Republ Perú 22-9556
Côrtes Leonidas dr r 68 1º Prof Abelardo Lobo... 26-1196
Côrtes Leonidas dr r 21 Macedo Sobrinho..... 26-0863
Côrtes Maria Jesuina T r 364 Barata Ribeiro..... 27-4832
Côrtes Paulo med cons 73 1º Republ Perú..... 22-5730
Côrtes Paulo Campos med cons 5 5º s 518 Lg Carioca 22-1574
Côrtes Sebastião vva dr r 98 Moraes Silva..... 28-0762
Côrtes Victor med cons 73 1º Republ Perú..... 22-5330
Cortesão Fausto 99 1º Rosario..... 23-5615
Cortessi Julia Bastos r 158 Sta Alexandrina..... 28-1239
Cortez Alexandrino Pereira r 67 Araujo Penna.... 28-9201
Cortez Antonio Vieira r 115 2º Copacabana..... 27-5407
Cortez Fernanda r 75 1º B Guaratiba..... 25-3265
Cortez João 146 Candido Mendes..... 25-1955
Cortez José r 50 B Itamby..... 26-2328
Corti Guido conde dr r 126 Souza Lima..... 27-0526
Corticite Portugalia fabr 40/2 Constituição..... 22-0132
Corticite Portugalia fabr 20 Hilario Ribeiro..... 28-7404
Cortines Roberto r 63 Martins Ferreira..... 26-0752
Cortume Carioca S A
Directoria e Contabilidade 2 Quito..... 29-6203
Compras 2 Quito..... 29-6176
Fabrica 2 Quito..... 29-6015
Deposito e Vendas 285 Buenos Aires..... 24-6953
Cortume Franco Brasileiro S A 305 Buenos Aires... 24-2532
Coscarelli Orlando offic mechan 203 Th Ottoni..... 24-5286
Cosentino Attilio prep chim 86 2º s 7 S Pedro... 23-4131
Cosentino & F Cosentino V alfaiat
131 1º Av R Branco 23-5183
Cosentino S alfaiat 5 1º Ourives..... 22-1049
Cosentino di Salvatore Pedro bomb 49 Mattoso..... 28-3485
Cosentino Saverio r 86 Barata Ribeiro..... 27-0496
Cosenza Francisco joias 98 2º s 20 Republ Perú... 22-0025
Cosenza J alfaiat 57 1º 7 Setembro..... 23-1465
Coslovsky Isaac r 51 Antonio Salema..... 28-2349
Cosme Pinto J J dr r 101 Sta Clara..... 27-3523
Cosme Pinto M vva r 12 Gen Glycerio..... 25-0169
Cosmelli J W r 23 Ennes Souza..... 28-5684
Cossenza Carmino Luiz 480 Av Paulo Frontin..... 28-4647
Cossenza F Paula adv escr
42 2º s 201/2 Prç 15 Novembro 23-0672
Cossenza Francisco Paula r 118 Bulhões Carvalho.. 27-4204
Cossenza Francisco de Paula r 58 Farme Amoedo.. 27-4856
Cossenza Margarida r 38 Freo Muratori..... 22-6605
Cossenza Oswaldo Maia r 138 Joaq Silva..... 22-4443
Costa A F mov 27 Andradas..... 22-7895
Costa A L r 13 Montenegro..... 27-2903
Costa A Leal V despach 7 2º Alfandega..... 23-3142
Costa A M r 25 Ypiranga..... 25-1407
Costa A Martins r 531 Copacabana..... 27-4442
Costa A da Silva corretor
Escriptorio 49 Gen Camara..... 23-1127
Escriptorio 49 Gen Camara..... 23-4058
Residencia 100 Belfort Roxo..... 27-3139
Costa A V r 24A 3º Tte Possolo..... 22-1648
Costa Abilio r 91 Miguel Lemos..... 27-3696
Costa Acy da Veiga r 101 c 2 Bento Lisboa..... 25-0591
Costa & Adelino papel 286 Buenos Aires..... 24-5671
Costa Adelino r 82 Pereira Silva..... 25-1231
Costa Adelino Lourenço r 31 Amparo..... 29-8170
Costa Adhemar Esteves r 179 Paysandú..... 25-3248
Costa Adolpho Guimarães 196 André Cavalcanti.... 22-8252
Costa Affonso Ribeiro r 15 Sorocaba..... 26-4265
Costa Afranio Antonio r 256 Jard Botanico..... 26-1205
Costa Aguiar & C armar 314 Arch Cordeiro..... 29-0663
Costa Albano Ferreira r 150 S Luiz Gonzaga..... 28-6592
Costa Alberto r 25 Tv Marciana..... 26-2510
Costa Alberto Parente r 76 Sta Sophia..... 28-0409
Costa Albino F carpint 246 S Pedro..... 24-1115
Costa Albino F r 81 Pontes Corrêa..... 28-2034
Costa Albino F r 151 Sta Alexandrina..... 28-8345
Costa Alda r 119 D Marianna..... 26-2243
Costa Alexandre J alfaiat 46 1º Buenos Aires..... 23-4748
Costa Alexandrina T Andrade r 116 Amaral..... 28-2315
Costa Alfredo dr r 860 S Freo Xavier..... 29-3075
Costa Alfredo Henrique r 165 19 Fevereiro..... 26-0880
Costa Alfredo Tiburcio da r 346 Licinio Cardoso... 28-6581
Costa Alice 136 Paysandú..... 25-0182
Costa Altair r 290 Gonzaga Bastos..... 28-1426
Costa Alvaro dr r 380 B Torre..... 27-0830
Costa Alvaro r 51 Derby Club..... 28-3747
Costa Alvaro Ferreira r 251 1º S Pedro..... 24-3874
Costa & Alves ferr 116 Cattete..... 25-3347
Costa Alves Antonio açougue 71 Cattete..... 25-1298
Costa & Alves C ferrag 170 Th Ottoni..... 24-0248
Costa Alzira Ribeiro r 38 S João Baptista..... 26-0649
Costa Amanda r 29 c 6 Visc Pirajá..... 27-0750
Costa Amandio r 540 24 Maio..... 29-0632
Costa Amelia r 130 1º Machado Coelho..... 22-6681
Costa Americo Coelho r 31 9 Fevereiro..... 27-0851
Costa Angelina r 52 Freo Muratori..... 22-7001
Costa Angyone dr r 106A Arnaldo Quintella..... 26-3937
Costa Anna de Vasconcellos r 856 B Bom Retiro... 28-3721
Costa Annibal r 130 Alzira Brandão..... 28-1380
Costa Antenor r 144 2º Alfandega..... 24-1948
Costa Antenor Leandro r 136 Sto Amaro..... 25-3791
Costa Antenor Leandro 117 1º s 108 Av R Branco 23-4779
Costa Antonia r 21 4º Prç Duque Caxias..... 25-1735
Costa Antonio café 126 Nabuco Freitas..... 24-4430
Costa Antonio armz 197 B Bananal..... 29-8031
Costa Antonio r 116 Joaq Meyer..... 29-1800
Costa Antonio Agostinho r 312 Carmo Netto..... 22-4040
Costa Antonio Augusto r 137 Estr Braz Pinna..... 29-6537
Costa Antonio B r 29 Paulino Fernandes..... 26-2299
Costa Antonio B Moreira r 134 Lino Teixeira..... 29-2437
Costa Antonio Gomes r 18 Bella S Luiz..... 28-6871
Costa Antonio J maj r 669 B Mesquita..... 28-0738
Costa Antonio José liq e comest 85 Barbosa..... 29-8350
Costa Antonio José r 227 Marq Sapucahy..... 22-0653
Costa Antonio M r 81 André Cavalcanti..... 22-8230
Costa Antonio P ferr 26 Camerino..... 24-3634
Costa Antonio Pereira r 50 Itabaiana..... 28-7827
Costa Antonio Seraphim quit 255 Manoel Victorino 29-3364
Costa Antonio Simões r 383 Av Maracanã..... 28-6684
Costa Aprigio r 64 Cascata..... 28-1805
Costa Araujo Ltda pharm 118 S José..... 22-6932
Costa Archimedes Vargas r 29 2º S José..... 23-0287
Costa Armando dr r 192 Prof Gabizo..... 28-5846
Costa Armando r 236 Bella..... 28-8998
Costa Arminio r 22 c 26A Vicente Souza..... 26-4070
Costa Arnaldo Dias r 119 Affonso Penna..... 28-5600
Costa Arthur mov 413B Visc Itauna..... 22-6986
Costa Arthur Ferreira adv escr 91 5º s 1 Av R Branco 23-3745
Costa Arthur Ferreira dr r 157 Alexandre Ferreira 26-1554
Costa Attila r 10 Carlos Costa..... 29-4514
Costa Augusto Carvalho offic marcen 221 Sacc Cabral 24-1666
Costa Augusto Cezar r 226 1º Buenos Aires..... 24-6141
Costa Babo S r 146 Bolivar..... 27-1303
Costa Barros Francisco José r 31 Joanna Angelica.. 27-0945
Costa Bastos Carlota Silveira r 41 Sampaio Ferraz.. 22-6289
Costa Bastos Miguel Mauricio r 21 Gonç Crespo.... 28-1420
Costa Bello M r 587 B Mesquita..... 28-7480
Costa Benedicto dr r 149 Sá Ferreira..... 27-4520
Costa Benedicto Orlando r 195 Prof Gabizo..... 28-5977
Costa Bento r 69 C Baependy..... 25-3574
Costa Bernardino S cambio 71 Prç Mauá..... 23-3292
Costa Bertha r 18 Ceará..... 29-2745
Costa Bonifacio med cons
33/7 10º s 1005/6 Alv Alvim 22-6514
Costa Bonifacio dr r 419 Mariz Barros..... 28-3604
Costa Borges & C quit Merc Municipal r XIV 4/6.. 23-3406
Costa Borges Leonor r 181 Assis Carneiro..... 29-3286
Costa Braga Custodio commend r 21 Soares Cabral.. 25-1897
Costa Braga V typogr 57 Ledo..... 24-4398
Costa Braga Mario capt mar guerra r
1030A 1º Copacabana 27-1962
Costa Brito Carolina A vva r 122 S Clemente..... 26-0541
Costa & C 7 Lg José Clemente..... 22-1453
Costa C A r 64 Campos Salles..... 28-1576
Costa C de A dr r 281 Marq S Vicente..... 27-4495
Costa & C A Mendes roupas brancas 30 Av Mem Sá 22-1538
Costa & C Affonso mov 87 Senhor Passos..... 24-1209
Costa & C Alvaro papel 70 Reg Feijó..... 24-1343

FOGÕES A GAZ
Vendem-se a PRESTAÇÕES

RUA REPUBLICA DO PERU', 93.. TEL. 22-7620
" TEIXEIRA SOARES, 33..... " 28-3008
" COPACABANA, 627 ..... " 27-0378
" ARISTIDES CAIRE, 11 ..... " 29-4667
" MARQUEZ DE ABRANTES, 3 " 25-0535

NÃO PERMITTA QUE SEU TELEPHONE FIGURE NA LISTA DE ASSIGNANTES EM NOME DE PESSOAS ESTRANHAS.

FOGÕES A GAZ

Vendem-se a PRESTAÇÕES

RUA REPUBLICA DO PERU', 93.. TEL. 22-7620
" TEIXEIRA SOARES, 33..... " 28-3008
" COPACABANA, 627 ..... " 27-0378
" ARISTIDES CAIRE, 11..... " 29-4667
" MARQUEZ DE ABRANTES, 3 " 25-0595

Costa & C Alvaro papel 70 Reg Feijó..... 24-6687
Costa & C Araujo faz 119 Alfandega..... 23-3270
Costa & C Carlos armz 81 Acre..... 23-4296
Costa & C H escr 98 4º s 49A Republ Perú..... 22-2845
Costa & C H prepar chim 150 C Leopoldina..... 28-4444
Costa & C J A escr 245 1º Fr Caneca..... 22-4263
Costa & C J A 245 Fr Caneca..... 22-8749
Costa & C João Ferreira pharm 62 S Clemente..... 26-1696
Costa & C Jorge cereaes 82/4 Merc r X..... 23-0419
Costa & C José Moreira penhores 9 Beco Rosario..... 22-5215
Costa & C Ltda E T mad 185 Senado..... 22-7424
Costa & C Raul caixot 261 Gen Camara..... 24-5313
Costa Candida Ramos 167 24 Maio..... 29-0662
Costa Candido Augusto r 74 Pará..... 28-7598
Costa Carlos F r 153 Av Paulo Frontin..... 22-2272
Costa Carlos da Rocha açougue 145 Jard Botanico..... 26-0118
Costa Carlota Rodrigues r 125 c 6 Alvaro Ramos..... 26-3206
Costa Carmen r 19 Araujo Penna..... 28-2188
Costa Carneiro Idalina Cunha r 3 Alvaro Ramos..... 26-0332
Costa Carracena & Oliveira ferrag 3 Carioca..... 22-2273
Costa Carvalho Adel r 216 Siqueira Campos..... 27-2009
Costa Carvalho Joaquim dr r 58 Minas..... 29-1654
Costa Casemiro Reis vva r 884 Copacabana..... 27-1051
Costa Cassio r 674 c 6 C Bomfim..... 28-1894
Costa Celeste r 177 Costa Mendes..... 29-6528
Costa Celestino r 21 S Manoel..... 26-0706
Costa Cenira Macedo r 317 1º Av Mem Sá..... 22-1024
Costa Cicero Accioly r 18 Tv Mar Aguiar..... 28-7239
Costa Cicero Fernandes r 444 2º Av Atlantica..... 27-5560
Costa Cid O electr 8 Invalidos..... 22-4590
Costa & Coelho boteq 241 S Pedro..... 24-2557
Costa & Coelho rest 103 Sen Dantas..... 22-8279
Costa Corina r 97 Souza Barros..... 29-2380
Costa Couto Paulo comte r 864 Almte Alexandrino..... 22-9291
Costa Cruz José dr r 29 B Itamby..... 26-1534
Costa Cruz Manoel pensão 1 1º Cattete..... 25-2283
Costa Cruz Manoel r 32 c 2 Russell..... 25-3732
Costa Dante r 106A Arnaldo Quintella..... 26-3937
Costa Delfim offic 97 Gen Pedra..... 24-5914
Costa & Diano biscoitos 324 Julio Carmo..... 22-3555
Costa Didymo Paes electr 5 S Frco Xavier..... 28-1116
Costa Dinah Ribeiro r 80 Araujo Gondim..... 27-3814
Costa Diogo Fernandes decorador 23 Fr Caneca..... 22-0168
Costa Diogo Fernandes r 108 Pinheiro Guimarães..... 26-3885
Costa Dolores r 202 Mattoso..... 28-9570
Costa Domingos Guilherme dr r 91 3º Marq Abrantes..... 25-4037
Costa Domingos Maia r 20 Sylvio Romero..... 22-6930
Costa Domingos Nogueira C r 108 S Christovão..... 28-4791
Costa Duarte Ruy r 49 Ubaldino Amaral..... 22-6732
Costa Dulcidio adv 32 1º s 15 7 Setembro..... 23-3442
Costa & Dumondin metallurgia 239 Cattete..... 25-4088
Costa Edgard dr r 27 Visc Caravellas..... 26-3379
Costa Edgard r 350 Dias Cruz..... 29-3768
Costa & Egrejas faz 8 Av Thomé Souza..... 22-6204
Costa Elias Mallio da Silva r 826 B Bom Retiro..... 28-2443
Costa Elisa de Agostini r 15 Urbano Santos..... 26-3634
Costa Elisa Heffer r 27 C Itaguahy..... 28-2098
Costa Elsa r 24 Raul Pompeia..... 27-2820
Costa Elvira r 203 Prud Moraes..... 27-1869
Costa Emigdio M r 22 Av 28 Setembro..... 28-3799
Costa Emilia r 12 Tv Eurycles Mattos..... 25-2912
Costa Emilia r 143 Duque Caxias..... 28-5851
Costa Ercilia r 42 Alegre..... 28-7784
Costa Ermelinda r 5 2º Av Henr Valladares..... 22-6819
Costa Ernani Corrêa cirurgia 49 S Frco Prainha..... 24-2274
Costa Ernani Corrêa r 17 Tv Silva Castro..... 27-5796
Costa Ernestino C r 575 Av Paulo Frontin..... 28-9643
Costa Ernesto café 522 B Mesquita..... 28-7977
Costa Esmeriz & C armz 62 Rosario..... 23-2921
Costa Euclydes Zenobio maj r 21A José Mauricio..... 28-7275
Costa Eurico A med cons 30 3º Rodr Silva..... 22-8500
Costa Eurico Antonio dr r 86 Itacurussá..... 28-6407
Costa Eurico Peres r 171 Pedro Americo..... 25-2784
Costa Euthalia Pardal r 297 Clarimundo Mello..... 29-3756
Costa Evaristo da serralh 104 Souza Franco..... 28-1968
Costa Faro Antonio r 330 C Bomfim..... 28-6802
Costa Fernanda r 7 Pires Almeida..... 25-1511
Costa Fernandes & C ferrag 3114 Av Suburbana..... 29-8011
Costa Fernandes Francisco dr r 182 Redemptor..... 27-3462
Costa Fernandes João r 59 Araujo Penna..... 28-6182
Costa Fernando Braz café 125 Siqueira Campos..... 27-2578
Costa Ferreira r 62 D Anna..... 26-1747
Costa Ferreira Abilio lenha 2840 Av Suburbana..... 29-3985
Costa Ferreira Augusto r 191 1º Invalidos..... 22-3942
Costa Ferreira Eduardo r 69 Palmeiras..... 26-0759
Costa Ferreira Ernestina r 216 1º Alfandega..... 24-4590
Costa Ferreira Mucio dr r 33 Pareto..... 28-5433
Costa Filho Fernando r 92 Luiz Barbosa..... 28-9129
Costa Firmino Martins r 267 Mearim..... 28-1071
Costa Florencia r 32 2 Dezembro..... 25-0701
Costa Florinda Lopes r 63 Delgado Carvalho..... 28-2638
Costa Francisca Lannes r 36 Coqueiros..... 22-6049
Costa Francisco A faz 294 Alfandega..... 24-6416
Costa Francisco Dias r 11 1º Riachuelo..... 22-1682
Costa Francisco Oliveira 596 1º Visc Pirajá..... 27-4330
Costa Francisco Rodrigues vva r 226 Bella..... 28-5453
Costa Francisco Teixeira r 36 Padre Roma..... 29-4744
Costa Francisco Vaz r 167 Carvalho Alvim..... 28-4155
Costa Francisco Z P r 86 1º Ubald Amaral..... 22-8933
Costa Franco J r 19 Prç Cardeal Arcoverde..... 27-4534
Costa Georgina r 299 B Jaguaribe..... 27-2322
Costa Godinho Camilla r 47 Isabel Moraes..... 29-8072
Costa Gomes J r 243 1º Senado..... 22-8916
Costa Grégores José r 280 Maria Amalia..... 28-7853
Costa Guimarães mme r 214 1º Av Mem Sá..... 22-9596
Costa Guimarães & C 115 Th Ottoni..... 24-1465
Costa Gumercindo C r 201 C Bomfim..... 28-5567
Costa Gustavo r 99 S Salvador..... 25-3651
Costa Helena Martins Oliveira r 73 Paulino Fernandes 26-2631
Costa Héléne Mme 66 2º Carmo..... 23-1160
Costa Hercilia r 27 1º Cattete..... 25-1787
Costa Hermeto r 95 Sá Freire..... 28-7469
Costa Hilario Locques dr r 619 S Frco Xavier..... 28-5756
Costa Ignacio capt r 20 c 7 Gen Argollo..... 28-9296
Costa & Ignacio A rest 247 Arch Cordeiro..... 29-1033
Costa Irene r 171 Prof Valladares..... 28-9780
Costa Irmão & C quit 545 S Christovão..... 28-0675
Costa Isabel r 14 c 9 Ld Gloria..... 25-4231
Costa Isaura r 24 Visc Silva..... 26-3097
Costa J r 485 Copacabana..... 27-0989
Costa J r 194 Prof Gabizo..... 28-0857
Costa J r 517 Prud Moraes..... 27-5565
Costa J contad 68 1º Prç Tiradentes..... 22-1435
Costa J Albuquerque r 39 5º Prç Floriano..... 22-7430
Costa J Dias aves e ovos 36 Senado..... 22-6474
Costa J F r 158 Maria Amalia..... 28-1473
Costa J L escr 47 1º s 6 Quitanda..... 23-3835
Costa J L Rodrigues r 323 Barata Ribeiro..... 27-2924
Costa J M r 133 Av Osw Cruz..... 25-4159
Costa J Picanço r 61 C Irajá..... 26-2780
Costa Jayme Leal eng escr 15 1º Av Mar Floriano 23-4080
Costa João r 71 D Luiza..... 29-3812
Costa João r 89 S Christovão..... 22-2320
Costa João Alves r 42 c 3 Gen Pedra..... 24-0063
Costa João Antonio r 14 Pontes Corrêa..... 28-8073
Costa João Baptista r 253 S Januario..... 28-8549
Costa João Christo r 127 1º Gustavo Sampaio..... 27-4398
Costa João Rodrigues r 335 Lobo Junior..... 29-6213
Costa Joaquim r 465 Uruguay..... 28-5648
Costa Joaquim Aurelio r 7 3º Tv Eurycles Mattos.. 25-2013
Costa Joaquim M cary 168 Licinio Cardoso..... 28-7354
Costa Joaquim Souza café 240 Cel Rangel..... 29-8093
Costa Jonathas adv escr 91 9º s 5 Av R Branco.. 23-5579
Costa Jorge Valle dr r 91 Sta Sophia..... 28-2459
Costa José mov 34A Torres Homem..... 28-5053
Costa José mensag 2 Ourives..... 23-2327
Costa José r 50 Julio Castilhos..... 27-1969
Costa José A P 126 1º Buenos Aires..... 23-5627
Costa José Antonio electr 428 Riachuelo..... 22-3723
Costa José Antonio azeite 36 Gen Pedra..... 24-0854
Costa José Camillo r 86 Dr Sattamini..... 28-2194
Costa José Clemente vva r 98 Otto Simon..... 27-1104
Costa José Garrido calç 306 Gen Camara..... 24-3123
Costa José Joaquim leit 101 B Iguatemy..... 28-2089
Costa José Joaquim bomb 176 S Januario..... 28-9038
Costa José Sanches A 31 Joaq Tavora..... 29-1055
Costa José Seraphim r 254 c 11 B Itapagipe..... 28-1695
Costa José Vicente marm 270 Pr S Christovão..... 28-2873
Costa Judith r 178 1º Av Mem Sá..... 22-4352
Costa Julieta r 18 c 2 Luiz Barbosa..... 28-6041
Costa Julieta B r 116 Av 28 Setembro..... 28-6486
Costa Julio A vva r 106 C Bomfim..... 28-3772
Costa Julio Raymundo 144 1º S Pedro..... 23-4092
Costa Junior A F da med cons 7 1º Rodr Silva... 22-5730
Costa Junior A F da dr r 77 Itacurussá..... 28-4004
Costa Junior Bento dr r 126 1º S Clemente..... 26-1018
Costa Junior João N r 77 Almte Cockrane..... 28-3985
Costa Junior Joaquim funeraes 60 Luiz De'phino... 29-8226
Costa Kathrene r 568 2º Av Atlantica..... 27-1778
Costa L r 9 1º Prç Vieira Souto..... 22-7898
Costa L J papel 67 S José..... 22-3050
Costa Laje Antonio r 246 Joaq Murtinho..... 22-6029
Costa Laura Silva r 66 Araxá..... 28-5425
Costa Leal Nestor de Souza r 24 Sen Muniz Freire 28-5880
Costa Leal Sylvia Souza r 80 Theodoro Silva..... 28-0614
Costa Leite A Silvestre cambio 38 Gen Camara..... 23-0589
Costa Leite Ignacio r 127 S Frco Xavier..... 28-6473
Costa Leite Luiz J r 207 Gustavo Sampaio..... 27-5711
Costa Leite Pedro capt r 137 c 5 Alvaro Ramos... 26-3823
Costa Licurgo dr r 31/9 5º Prç Floriano..... 22-8423
Costa Lima mme r 133 2º Riachuelo..... 22-8096
Costa Lima A dr r 18 Cascata..... 28-4414
Costa Lima Adão r 32 Mar Bittencourt..... 29-0885
Costa Lima Antonio Xavier r 85 Maia Lacerda.... 22-1491
Costa Lima Firmino dr r 114 Laranjeiras..... 25-1014
Costa Luciano Ludgero dent gab 514 1º Theod Silva 28-1067
Costa Lucio archit 111 s 608 Av R Branco..... 23-0714
Costa Luiz dr r 703 Copacabana..... 27-4690
Costa Luiz vva r 70 11º Passeio..... 22-9315
Costa Luiz Severo r 176 D Marianna..... 26-1567
Costa Luiz Vasconcellos despach 188C Av Thomé Souza 24-0413
Costa Luiza Maria 95 1º Buenos Aires..... 23-0036
Costa Lyra r 59 c 6 Beco Rio..... 25-3477
Costa M r 546 c 25 C Bomfim..... 28-6973
Costa M A ferrag 75 Estacio Sá..... 22-7480
Costa M Dulce r 181 1º Cattete..... 25-1368
Costa Macedo r 295 Cand Mendes..... 25-0270
Costa Macedo Joaquim mov 28 Constituição..... 22-4794
Costa Macedo José Vaz pensão 73 1º Joaq Silva... 22-8058
Costa Macedo Octavio r 86 João Borges..... 27-4381
Costa Machado Octavio r 51 Gonç Crespo..... 28-1365
Costa Magalhães A r 255 c 15 Marq Sapucahy..... 22-0937
Costa Malheiro & Irmão Bento carpint 45 Laranjeiras 25-3660
Costa Mandim J L H r 56 3º Araujo Porto Alegre 22-8912
Costa Manoel tintur 138 B Bom Retiro..... 29-1200
Costa Manoel r 37 Sylvio Romero..... 22-4406
Costa Manoel r 79 1º Jogo Bola..... 24-2178
Costa Manoel Antonio fabr mov 63 Gen Caldwell... 24-5026
Costa Manoel Arindo r 125 Desemb Izidro..... 28-2831
Costa Manoel C r 103 Cosme Velho..... 25-0780
Costa Manoel Dias r 22 Tv Sta Therezinha..... 26-3514
Costa Manoel Ferreira dep pão 65 Grão Pará..... 29-1447
Costa Manoel Gonçalves r 19 Nogueira Gama..... 28-7568
Costa Manoel J vidrac 262 Fr Caneca..... 22-4318
Costa Manoel Lopes r 332 Sen Euzebio..... 24-3548
Costa Margarida r 172 2º Buenos Aires..... 24-5129
Costa Maria r 43 1º s 4 Carioca..... 22-0392
Costa Maria Alves r 300 1º Gen Caldwell..... 22-3314
Costa Maria Amelia r 47 Comte Cordeiro Farias.. 28-6505
Costa Maria Amelia r 129 Senhor Mattosinhos.... 22-9588
Costa Maria Augusta r 27 Mauá..... 22-5834
Costa Maria da Conceição r 19 1º Gen Polydoro... 26-0431
Costa Maria Gloria r 152 Av Gomes Freire..... 22-2681
Costa Maria José 13 1º S José..... 23-4696
Costa Maria José Almeida r 1004 Copacabana..... 27-0243
Costa Maria Theresa r 42 1º Constituição..... 22-0407
Costa Mario José r 66 Universidade..... 28-4797
Costa Mario Nery r 116 c 12 Itacurussá..... 28-9789
Costa Marques Augusto r 77 Cand Mendes..... 25-1444
Costa Marques J Victorino r 90 Paysandú..... 25-1461
Costa Marques João r 19 Domicio Gama..... 28-6858
Costa Marques João r 61 Joaq Nabuco..... 27-3841
Costa Martins & C 62 Acre..... 23-2232
Costa Martins José r 118 Vol Patria..... 26-4041
Costa Mattos Maria Luiza r 14 Marinho..... 22-1267
Costa Mattos Pedro dr r 94B Almte Alexandrino.... 22-5853
Costa Mendes Jayme mad 82 Prof Esther Motta..... 28-5180
Costa Minervina r 59 Gago Coutinho..... 25-1036
Costa Miranda Oswaldo r 168 c 41 S Clemente..... 26-1595
Costa Moraes Octaviano r 120 2 Fevereiro..... 29-3836
Costa Moura J r 41A S João Baptista..... 26-2146
Costa Nelson Marinho doces 36 Candelaria..... 23-0991
Costa Netto Secundo r 26 c 2 Alvares Borgerth... 26-1110
Costa Nunes dent 175 1º Av R Branco..... 22-4616
Costa Octavio Antonio desemb r 133 Marq Valença.. 28-1520
Costa Octavio R r 277 Montevidéo..... 29-6627
Costa Odette r 385 Riachuelo..... 22-9617
Costa Odilon r 30 Domicio Gama..... 28-2100
Costa Olinda chapéos 66 1º Estacio Sá..... 22-7217
Costa Oliveira Arthur dr r 76 Visc Figueiredo..... 28-6152
Costa Oscar r 1 Coelho Netto..... 25-2878
Costa Oséas de Oliva r 29 Ipanema..... 27-5167
Costa Osvaldo Barbosa r 53 c 6 Borda Matto..... 28-6153
Costa Oswaldo cel dr r 84 Miguel Pereira..... 26-3646
Costa Oswaldo Duque r 31 Tte França..... 29-4094
Costa Pacheco & C
Escriptorio 69/71 7 Setembro..... 23-5619
Armazem 69/71 7 Setembro..... 23-4995
Encaixotamento 64/6 Republ Perú..... 22-3385
A Carneiro Pacheco 64 Republ Perú..... 22-3158
Costa Paes José ferr 78 Pereira Almeida..... 28-3396
Costa Pereira A r 316 1º Gen Camara..... 24-2387
Costa Pereira Aguinaldo r 6 Tv Sto Expedito..... 27-5299
Costa Pereira Antonio r 8 Av Carlos Peixoto..... 26-1750
Costa Pereira Armando r 49 Buarq Macedo..... 25-2079
Costa Pereira Bokel Ltda escr 1/5 7º s 703 Lg Carioca 22-8991
Costa Pereira Bokel Ltda obra Prç Serzedello Corrêa 27-5253
Costa Pereira Bokel Ltda obras 214 Pr Botafogo... 26-3975
Costa Pereira & C escr 53/55 1º Quitanda..... 23-5129
Costa Pereira & C encaixotamento 53/55 Quitanda.. 23-2464
Costa Pereira & C armz 53/55 Quitanda..... 23-5246
Costa Pereira Carlos med cons 73 4º Republ Perú.. 22-6313
Costa Pereira Carlos dr r 313 B Torre..... 27-2138
Costa & Pereira F café 24 Av Mem Sá..... 22-4657
Costa Pereira F Amelio gen vva r 173 Ant Basilio.. 28-5044
Costa Pereira Joaquim r 187 S Luiz Gonzaga..... 28-0910
Costa Pereira Lila r 11 Muniz Barreto..... 26-2685
Costa Pereira Tiberio r 93 c 6 Bambina..... 26-4083
Costa Pereira & Vianna 192 Sen Pompeu..... 24-0247
Costa Pinna J 317 S Pedro..... 24-4409
Costa Pinto Albino da 47 Ledo..... 24-0491
Costa Pinto Alzira r 206 Av Portugal..... 26-1526
Costa Pinto Arthur capt mar e guerra r 289 Uruguay 28-0600
Costa Pinto João vva almte r 636 Marq S Vicente.. 27-0962
Costa Pinto João dr r 35 Re'ação..... 22-3034
Costa Pinto João Baptista dr r 29 Maria Eugenia.. 26-3040
Costa Pires A escr 7 18º s 1811 Prç Mauá..... 23-2774
Costa Pires A r 121 5 Julho..... 27-1890
Costa Pureza r 19 Av Gomes Freire..... 22-7443
Costa Rangel Lelio José r 124 Antonio Basilio.... 28-7904
Costa Raymundo 398 Anna Nery..... 29-1940
Costa Rebello Lauro r 611 c 11 24 Maio..... 29-1720
Costa Regina A J r 108 4º Matriz..... 26-2262
Costa Rego Alzira r 56 Matriz..... 26-1371
Costa Rego Joaquim José Pinto r 124 B Mesquita.. 28-2053
Costa Rego Pedro r 150 Silv Martins..... 25-2455
Costa Reis Americo Manso M r 24 Medeiros Passaro 28-6493
Costa Reis Manoel 98 Gloria..... 25-2730
Costa Reis Manoel Joaquim ferr 29 Av Salv Sá..... 22-3895
Costa Relvas & C serralh 168 Riachuelo..... 22-0195
Costa Renato Gabriel adv escr 42 2º s 202 Prç 15 Novembro 23-0685
Costa Rhodes r 31 5º Prç Floriano..... 22-0302
Costa Ribeiro & C vidros 140 Buenos Aires..... 23-3832
Costa Ribeiro Claudio dr r 358 Vol Patria..... 26-0653
Costa Ribeiro Filho L dent 50 2º Gonç Dias..... 22-0352
Costa e Ribeiro J fabr 59 1º Gen Canabarro..... 28-1060
Costa e Ribeiro J fabr 59 1º Gen Canabarro..... 28-5137
Costa e Ribeiro J r 47 Comte Cordeiro Farias..... 28-6505
Costa Ribeiro Joaquim dr r 15 5º Haritoff..... 27-2952
Costa Ribeiro Julia r 74 c 3 Hilario Gouvêa..... 27-3038
Costa Ribeiro Junior João eng 63 2º 7 Setembro.. 23-4895
Costa Ribeiro Junior João dr r 122 Sá Ferreira... 27-4258
Costa Ribeiro Maria Constança r 584 Almte Alexandrino 22-3504
Costa Ribeiro Rubem r 21 Urbano Duarte..... 28-8912
Costa Rita Izabel F r 28 C Bomfim..... 28-1178
Costa Rodrigues Clovis r 76 Dr Sattamini..... 28-0972
Costa & Rodrigues F armz 42 Conceição..... 24-0834
Costa Rodrigues Filinto r 27 1º Cons Josino..... 22-7489
Costa Rodrigues Graccho Peixoto dr r 111 Haritoff. 27-4798
Costa Rodrigues Haroldo adv escr 5 4º Ourives..... 22-0050
Costa Rodrigues M B sen r 12 Humaytá..... 26-3449
Costa Sá Raul adv escr 117 3º s 318 Av R Branco 23-0047
Costa Sá Thereza r 544 3º C Bomfim..... 28-2263
Costa Samuel Cesar despach 359 Gen Camara..... 24-5447
Costa Santos A dr escr 168 1º Av Mar Floriano... 24-4040
Costa Santos A dr r 75 Dias Barros..... 22-6935
Costa Santos & C florista 16 Conceição..... 22-5613
Costa Santos Horacio vva r 121 C Irajá..... 26-1006
Costa Santos Manoel r 390 1º Pr Botafogo..... 26-0406
Costa Sena José adv escr 71/3 3º s 2/3 Ouvidor.. 23-2699

É INCONVENIENTE BATER NO GANCHO DO TELEPHONE: PODE CORTAR A LIGAÇÃO EM ANDAMENTO, ALTERAR O NUMERO CHAMADO, ALÉM DE NÃO APRESSAR A LIGAÇÃO.

FOGÕES A GAZ

Vendem-se a PRESTAÇÕES

RUA REPUBLICA DO PERU', 93.. TEL. 22-7620
" TEIXEIRA SOARES, 33..... " 28-3008
" COPACABANA, 627 ..... " 27-0378
" ARISTIDES CAIRE, 11..... " 29-4667
" MARQUEZ DE ABRANTES, 3 " 25-0595

Costa Seraphim José 53 Alv Ramos..... 26-3219
Costa Severino capt r 50 Visc Gavea..... 24-3660
Costa e Silva Abilio r 28 Aprazivel..... 22-3126
Costa e Silva Americo r 246 Marq S Vicente..... 27-1457
Costa Silva & C café 27 Sacc Cabral..... 24-1226
Costa da Silva Francisco r 26 1º Sen Dantas..... 22-7339
Costa e Silva Guiomar r 279 1º Senado..... 22-6912
Costa e Silva J Caetano dr r 68 1º B Homem Mello 28-0651
Costa e Silva Risoleta r 179 1º Th Ottoni..... 24-5331
Costa & Silva Thereza r 3 Esteves Junior..... 25-2932
Costa e Silva Waldemar dr r 29 José Christino.... 28-4320
Costa Silvano r 39 1º Arcos..... 22-4742
Costa Simões Jor J J bar 7 Prç Mauá..... 23-0234
Costa & Souza armz 57 Circular..... 29-8358
Costa Sylvia r 18 Ferreira Vianna..... 25-0617
Costa Sylvia r 21 Prç Duque Caxias..... 25-3610
Costa Sylvio r 34 1º Constituição..... 22-7360
Costa Sylvio r 52 Rocha Pitta..... 29-2375
Costa Sylvio Nunes adv escr 9 3º s 4 Tv Ouvidor.... 23-3218
Costa Thales r 133 5º Riachuelo..... 22-9175
Costa Theodorico Rodrigues vva r 15 C Baependy... 25-2867
Costa Thiessen & C optica 41 Buenos Aires..... 23-7151
Costa Torres Joaquim pensão 22 Marq Abrantes... 25-1080
Costa Val Heraclito r 31 Tte Azaury..... 29-1291
Costa Valentim dent 5 9º s 903 Lg Caricca..... 22-0029
Costa Velho r 54 Candido Mendes..... 25-1200
Costa Velho Junior adv escr 72 3º S José..... 22-4642
Costa Violeta r 39 Redemptor..... 27-0855
Costa Waldir Trajano dr r 60 Werna Magalhães.... 29-3818
Costa Wenceslau Braz Leal r 32 c 5 Marqueza Santos 25-0809
Costa Zaira r 23 8º Prç Duque Caxias..... 25-4230
Costa Zeferino José r 53 Av Rainha Elisabeth.... 27-1301
Costa Zizina r 189 1º 7 Setembro..... 22-4580
Costabile Lorenzo 116 Sen Vergueiro..... 25-3696
Costallat A dr r 25 Tv Umbelina..... 25-2403
Costallat Benjamin r 89 Colina..... 22-4498
Costallat José Alipio comte r 334 Hadd Lobo..... 28-0927
Costanzi Vicente pensão 77 1º Prç Republica..... 22-3606
Cosulich
Frotas Reunidas 2/6 Av R Branco..... 23-5840
Cotello Raul r 21 B Guaratiba..... 25-4050
Cotia Aristides A Guimarães r 56 Humaytá..... 26-1788
Cotia Eugenia r 48 Alice..... 25-4080
Cotonificio Gavea S A escr 29 Cons Saraiva..... 23-5728
Cotonificio Gavea S A fabr 83 Marq S Vicente..... 27-0737
Cotonificio Rodolpho Crespi escr 59 1º Av R Branco 23-0591
Cotrim Alvaro r 25 1º Dias Cruz..... 29-0630
Cotrim Alvaro r 344 c 6 Dias Cruz..... 29-3785
Cotrim Ernani Bittencourt dr r 182 Constante Ramos 27-3782
Cotrim Jayme Bernardes dr r 417 Gen Canabarro.. 28-2515
Cotrim R Aranha r 128 Alexandre Ferreira..... 26-1420
Cotrim Reinalda r 102 Marq Valença..... 28-7836
Cotrim Zamith Oswaldo r 81 c 24 Sen Furtado.... 28-5611
Coty S A B perfum 301 Figueira Mello..... 28-9345
Cotta José Pereira r 72 Escobar..... 28-2407
Cotta Waldemar Pereira r 26 Maj Avila..... 28-1461
Cottafavi Antonio r 954 Av Atlantica..... 27-5844
Cotton B W r 667 B Torre..... 27-2099
Cotton C H B 20 Estr Nova Tijuca..... 28-6747
Cotton J C 20 Estr Nova Tijuca..... 28-6747
Couderc Lucie r 118 c 17 Demetrio Ribeiro..... 26-1259
Coulon & C Mme flores 58 Wenceslau..... 29-4207
Coulon L r 12 Palmeiras..... 26-1507
Country Club Av Vieira Souto..... 27-3650
Coupé C Heitor papel 65 Ouvidor..... 23-4745
Coupé Heitor r 277 Torres Homem..... 28-4844
Couri Adib Antonio med cons 17 3º Quitanda..... 22-3831
Couri Adib Antonio dr r 206 Visc Pirajá..... 27-4010
Couri & Irmão fazenda atacado 254 Alfandega..... 24-2847
Couri & Irmão r 967 Copacabana..... 27-0443
Courrége Elisabeth r 57 Pires Almeida..... 25-0108
Court George r 16 Garcia d'Avila..... 27-3183
Coury Chamma & C faz 321 Alfandega..... 24-1672
Coury Rachid D r 52 Copacabana..... 27-2666
Coustol Junior Adolpho r 89 2º Ouvidor..... 23-5492
Coutinho A Forjaz r 39 Farme Amoedo..... 27-5406
Coutinho Adolpho V de O adv escr
85 4º Buenos Aires 23-4119
Coutinho Alberto med cons 30 4º Rodr Silva..... 22-8198
Coutinho Alberto dr r 417 Av Paulo Frontin..... 28-4462
Coutinho Alfredo r 28 Aracaty..... 29-6238
Coutinho Anna Guimarães r 49 Gen Dionysio..... 26-4201
Coutinho Antonio Coelho r 154 Ld Tabajaras..... 27-1254
Coutinho Antonio Pereira r 25 Ipanema..... 27-0863
Coutinho Antonio Prior r 183 24 Maio..... 29-2631
Coutinho Antonio Rodrigues r 82 Octavio Corrêa... 26-3798
Coutinho Armando r 20 2º Lg José Clemente..... 22-8051
Coutinho Aristoteles dent gab 22 4º Uruguayana... 22-2713
Coutinho Aristoteles dr r 14 Redemptor..... 27-3145
Coutinho & C A R fabr papel e papelão
83 D Delphina 28-1119
Coutinho & C F M roupas brancas
201/5 Mariz Barros 28-2135
Coutinho & C João Reynaldo import escr
52 Visc Inhauma 23-4932
Coutinho & C João Reynaldo import armzs
52 Visc Inhauma 23-4105
Coutinho Caetano r 48 Anna Barbosa..... 29-4082
Coutinho Carmelita 24 Candido Mendes..... 25-3932
Coutinho Carmen r 250 1º Cattete..... 25-1031
Coutinho D r 41 Ibaté..... 29-3161
Coutinho David Gomes segeiro 376 Riachuelo..... 22-8355
Coutinho Edmundo Alves autom Heitor Mello..... 22-7531
Coutinho Edmundo Anjo dr r 8 Leite Ribeiro..... 29-0883
Coutinho Esposel dr r 7 5º Pedro I..... 22-6434
Coutinho Eugenia r 20 Inva'idos..... 22-7380
Coutinho Eugenio med
Consultorio 141 2º 7 Setembro..... 22-4280
Residencia 112 Euclydes Cunha..... 28-6235
Coutinho Firmino Rodrigues autom
Av Rainha Elisabeth 27-1565
Coutinho & Gonçalves Sebastião marcen
207 Livramento 24-3527
Coutinho Guilhermina Santos r 86 Justiniano Rocha 28-0150
Coutinho Hermengarda Fernandes r
226 Av 28 Setembro 28-2215
Coutinho Hobson maj r 195 Uruguay..... 28-7373
Coutinho João R r 52 c 1 Augusta..... 22-8504
Coutinho Joaquim r 417 Av Paulo Frontin..... 28-4462
Coutinho José Pinto de Sá r 64 1º Gust Sampaio 27-3640
Coutinho Junior Henrique r 12 1º Monte Alegre... 22-9798
Coutinho Junior José A dr r 66 Fernandes Guimarães 26-0959
Coutinho Leonidia Gomes r 184 Basilio Brito..... 29-4145
Coutinho Lourival cons 110 4º s 2 Av R Branco.... 22-1409
Coutinho Marieta r 14 2º Quitanda..... 22-6847
Coutinho Mario r 245 4º Av Paulo Frontin..... 22-8811
Coutinho Mario L de Moraes maj r
427 Av Paulo Frontin 28-4397
Coutinho Marques Annibal r 78 Euclydes Cunha.... 28-5129
Coutinho Melciades r 229 Visc Pirajá..... 27-5379
Coutinho de Mendonça Albina r 44 Dias Rocha.... 27-3033
Coutinho Miguel Pereira r 105A Vaz Toledo..... 29-4611
Coutinho de Oliveira Cesar dr r 35 Pau'a Freitas.. 27-4215
Coutinho Pedro Silveira Magalhães r
11 Bulhões Carvalho 27-3215
Coutinho Pereira José comte r 50 Marq Valença.... 28-8231
Coutinho Raymundo José aves e ovos 30 Coqueiros.. 22-8202
Coutinho Rocha Luiz r 58A Evangelina..... 29-6202
Coutinho Rosa r 8 2º Carioca..... 22-8918
Coutinho Soares J med cons
33/7 13º s 1314 Alv Alvim 22-7807
Couto Adriano flores 148/50 Misericordia..... 23-0711
Couto Alvaro r 22 2º Ouvidor..... 23-4604
Couto Alvaro B Vieira adv escr 9 4º s 1 Tv Ouvidor 23-3423
Couto Antonio r 92 Matriz..... 26-0131
Couto Antonio r 234 4º Av Mem Sá..... 22-3775
Couto Braga Eurydice r 133 Uruguay..... 28-4816
Couto C r 44 2º Sen Dantas..... 22-2596
Couto Carlos dent gab 94 7º s 2 7 Setembro..... 22-0043
Couto Consuelo r 528 C Bomfim..... 28-3590
Couto Consuelo Guaraná r 148 Affonso Penna..... 28-7922
Couto Deolindo dr r 12 Osorio Almeida..... 26-3034
Couto Elysio dr r 81 Joaq Nabuco..... 27-3620
Couto Esher Henrique eng 47 2º s 14 Quitanda.... 23-5146
Couto Fernandes Alberto dr r 23 Alice..... 25-3711
Couto Filho Miguel med cons 7 4º Ourives..... 22-9116
Couto Francisco carv 142 Dr Noguchi..... 29-6290
Couto Francisco Marques r 152 Flack..... 29-2227
Couto G escr 24 1º Th Ottoni..... 23-3753
Couto G r 20 3º Silv Martins..... 25-2880
Couto Geny r 2 Prç Serzedello Corrêa..... 27-2635
Couto Guiomar Cordovil r 9 Tavares Bastos..... 25-2487
Couto I r 555 Barata Ribeiro..... 27-0827
Couto Izabel r 31 2º Senhor Passos..... 23-3152
Couto J Azevedo constr 87 Garibaldi..... 28-2136
Couto J F fund 156 Buenos Aires..... 23-3450
Couto J M r 61 Guimarães..... 29-1386
Couto Jayme Lopes vva r 266 Montenegro..... 27-4676
Couto João Tosta 280 B Petropolis..... 28-2510
Couto Joaquim vva r 23 Marq Olinda..... 26-3051
Couto Joaquim Fernandes adv escr
70 4º Buenos Aires 23-0970
Couto Joaquim Fernandes dr r 84 Souza Lima..... 27-4833
Couto José de Azevedo r 280 Av Portugal..... 26-1569
Couto José Ferreira gelo 181 Gen Polydoro..... 26-2213
Couto Junior Frederico r 7 Raiz Serra..... 28-3346
Couto Licinio da Silva r 78 Cons Agostinho..... 29-3325
Couto Luiz r 58 19 Fevereiro..... 26-3787
Couto Luiz Fernandes do adv escr
94/8 4º s 48 Republ Perú 22-1031
Couto Manoel Gonçalves estaleiros 64 Carlos Seidl.. 28-7414
Couto Marianna de Barros r 92 c 12 Cattete..... 25-2363
Couto Miguel vva dr r 280 Pr Botafogo..... 26-0099
Couto N r 16 Agenor Moreira..... 28-8931
Couto Netto F G adv r 56 Maria Eugenia..... 26-1505
Couto Netto Frco Gonçalves adv escr
19 8º s 9 Gen Camara 23-2959
Couto Oliveira Francisco adv escr 6 1º Quitanda... 22-3736
Couto Oliveira Francisco dr r 92 Hyppolito Costa.. 28-5708
Couto Oliveira Levy r 216 Leopoldo..... 28-7329
Couto Olivia Santos r 134 B Guaratiba..... 25-0632
Couto Orestes dr r 58 Joaquim Caetano..... 26-4389
Couto Ramos Americo 1º tte r Forta'eza S João... 26-2542
Couto Rodolpho S P T escr 7 10º s 1008 Prç Mauá 23-0668
Couto & Santos carpint 19 Cattete..... 25-4683
Couto Sebastião C r 330 Pr Botafogo..... 26-3935
Couto e Silva O B dr r 206 Cosme Velho..... 25-1988
Couto de Souza A dr r 408 Av Vieira Souto..... 27-3161
Couto Thiago José 92 Laranjeiras..... 25-0586
Couto Valle & C vidros 25 Quitanda..... 22-2605
Couto Valle José r 118 Bom Pastor..... 28-9120
Couto Vicente Pereira carpint 81 Bened Hyppolito.. 24-5840
Coutto Alberto Do dr r 49 Frco Octaviano..... 27-3272
Coutto Alberto Do dr r 70 5º Passeio..... 22-4369
Coutto Almeida R Do flores 167 Av R Branco.... 22-0818
Coutto & C E pharm 205 Riachuelo..... 22-1023
Coutto Edgar Do r 11 Raiz Serra..... 28-9133
Coutto Luiz Caldwell r 951 C Bomfim..... 28-8466
Coutto N Leal escr 74 1º s 3 Candelaria..... 23-1288
Coutto Nestor Leal r 184 José Hygino..... 28-7231
Coutto Pedro dr r 21 D Cecilia..... 28-3091
Coutto Sidney Leal r 478 Av Paulo Frontin..... 28-3945
Cóval & C papel 136 S Pedro..... 23-0450
Cóval & C papel 136 S Pedro..... 23-1449
Coval Luiz Nunes papel 26 Andradas..... 23-3828
Covett Cesar gab 100 1º S José..... 22-1109
Covett Cesar r 163 c 43 Passagem..... 26-4114
Covington H F r 15 Av Mello Franco..... 27-2306
Cox Amaury r 44 Jard Zoo'ogico..... 28-1774
Cox Harry Thirkell r 140 Cannavieiras..... 28-2939
Cox Sidney F r 34 Visc Carandahy..... 26-1044
Coxwell L L commissões 9 3º s 350 Av R Branco.. 23-3073
Coy Gilbert E r 438 Av Atlantica..... 27-1897
Coya Barroso Alberto r 375 c 4 Vol Patria..... 26-2682
Coyle Denis E r 179 c 2 Bulhões Carvalho..... 27-3806
Cozzolino Raphael r 99 Otto Simon..... 27-1656
Cozzolino Regina pensão 81 Corrêa Dutra..... 25-4681
Cozzolino Regina r 16 Buarque Macedo..... 25-3666
Cracel Nilzo r 95 D Maria..... 28-2845
Cracochan J M 33/7 7º s 710 Alvaro Alvim..... 22-4460
Craiser Marcos mov 496 S Frco Xavier..... 28-0193
Cramer Helena r 54 3º Haritoff..... 27-1481
Crashley & C 58 Ouvidor..... 23-4496
Crashley John r 104 Marq S Vicente..... 27-1401
Crashley Maria A r 30 Gorceix..... 27-2453
Crause Edgar r 44 Paula Freitas..... 27-3953
Craveiro Celeste Conceição r 92 c 3 Cattete..... 25-2369
Craveiro Manoel Rodrigues r 119 Araujos..... 28-8293
Craven Francis S r 135 Bolivar..... 27-5886
Cravo Antonio Silva r 1116 c 3 Av Suburbana..... 29-1437
Cravo Armando dr r 70 c 8 2 Dezembro..... 25-3238
Cravo Domingos r 238 1º Av Mem Sá..... 22-6800
Cravo Irmão & C tintas 166 Souza Barros..... 29-4839
Cravo Jurandyr r 124 José Antonio Santos..... 27-5869
Cravo M Fernando Silva r 283 José Hygino..... 28-0010
Cravo Nova Friburgo O flores loc 36 Prç Olavo Bilac 23-5254
Cravo Sylvio adv escr 91 6º s 10 Av R Branco.... 23-4890
Cravo Sylvio r 22 Octavio Corrêa..... 26-0121
Créche da Casa dos Expostos 48 Marq Abrantes.... 25-0090
Crediario
Rêde particular 146/50 Av R Branco..... 22-1930
Credidio Vicente r 61 José Christino..... 28-5492
Credit Foncier du Brésil
Rêde particular 44 2º Av R Branco..... 23-5900
Credito Mercantil Ltda alfaiat 85 1º Prç Tiradentes 22-8721
Credmann Abrahão mach 82 Constituição..... 22-7322
Crêsot Gibbs & C escr 7 4º s 424 Prç Floriano... 22-4979
Crespi José r 5 4º Belfort Roxo..... 27-5575
Crespi Luciano Marino r 31 Visc Pirajá..... 27-5390
Crespi Santino r 114 Pr Botafogo..... 25-0599
Crespo Alcipedes r 30/8 1º Riachuelo..... 22-7980
Crespo Raul r 325 Monte Alegre..... 22-8576
Crispel Jacob chap 46 Visc Itauna..... 24-3126
Crispino & Irmão Braz funil 204 Senhor Passos... 24-3919
Crissiuma Alderano r 350 3º Av Epitacio Pessoa... 27-4530
Crissiuma Filho cons 7 sb Rodrigo Silva..... 22-5730
Crissiuma P M r 404 B Jaguaribe..... 27-1875
Cristaleira A 3 Silva Jardim..... 22-0953
Cristofaro Paulo dr r 84 Xavier Silveira..... 27-2693
Crivano F fabr moveis 113 Fr Caneca..... 22-9152
Crocchi Nello eng r 65 9 Fevereiro..... 27-1323
Croce Donato dr r 7 1º Marrecas..... 22-7548
Crocker F S r 133 Nascimento Silva..... 27-4018
Crocker R C r 54 2º Haritoff..... 27-1493
Cromack Ernest commissões 7 16º s 1602 Prç Mauá 23-4741
Cromack Ernest E commissões 33 Av R Branco..... 23-2638
Cromack Ernest E r 284 Redemptor..... 27-4133
Cromack H C r 271 Redemptor..... 27-1855
Crom-metal moveis 31 Av Mem Sá..... 22-4578
Cropalato A commissões 23 5º s 2 S Pedro..... 23-2448
Cropalato & Dulcetti 187 1º Alfandega..... 24-5660
Croset Guilherme r 213 c 4 Alvaro Ramos..... 26-2669
Crouch Stanley r 266 Joaq Nabuco..... 27-3952
Crown Cork Co Ltd The 341 Itapirú..... 28-5962
Crud L A r 53 Vaz Toledo..... 29-1114
Cruickshank John r 419 Visc Pirajá..... 27-1153
Cruls Gastão dr r 100 Pereira Silva..... 25-2160
Cruveilher Edgar dr r 244 Av Epitacio Pessoa..... 27-5614
Cruvinel Ratto Affonso med cons 55 10º Prç Floriano 22-7983
Cruz A r 160 Sá Ferreira..... 27-0176
Cruz A G perfum 203 S Pedro..... 24-5337
Cruz Adelaide L Azevedo r 178 Marq S Vicente..... 27-1001
Cruz Alberto Rodrigues r 150 Visc Sta Isabel..... 28-3764
Cruz Albina r 763 Copacabana..... 27-1196
Cruz Alves José Gualberto r 45 Borda Matto 28-3692
Cruz Americo Vieira peixe 333 Cattete..... 25-2637
Cruz Antonio r 93 C Baependy..... 25-3510
Cruz Antonio r 59 2º Cattete..... 25-0387
Cruz Antonio dr r 209 c 7 Marq S Vicente..... 27-5925
Cruz Antonio Gomes r 17 Demetrio Ribeiro..... 26-3317
Cruz Antonio P agua sanitaria 216 Gen Caldwell... 24-2245
Cruz Armando r 27 Pinheiro Machado..... 25-4563
Cruz Azul Rio Janeiro Assistencia
73 5º Republ Perú 22-7801
Cruz B r 52 1º Uruguayana..... 22-2294
Cruz & C Alvaro faz 120 Alfandega..... 23-0281
Cruz & C David armz 54 Grajahú..... 28-2077
Cruz & C M Martins armz 208 Carmo Netto..... 22-9729
Cruz & C Mauricio papeis pint 93 13 Maio..... 22-0270
Cruz Campista med r 470 Laranjeiras..... 25-3924
Cruz Candido Augusto r 293 Prof Gabizo..... 28-3429
Cruz Casemiro r 170 Bispo..... 28-2633
Cruz Cecy 259 S Clemente..... 26-1625
Cruz Chiquita Anna r 88A c 1A Salv Corrêa..... 27-5499
Cruz Claudionor r 103 c 7 S Clemente..... 26-3537
Cruz Cordeiro José dr r 20 Mar Niemeyer..... 26-2498
Cruz Costa Guiomar r 16 c 7 Campos Paz..... 28-3412
Cruz Costa Oscar dr r 110 Maj Avilla..... 28-9773
Cruz Daurea r 12 Filgueiras Lima..... 29-0906
Cruz Dilermando adv escr 18 1º Tv Ouvidor..... 23-3992
Cruz Dilermando dr r 604 C Bomfim..... 28-3409
Cruz Esmeraldino José r 154 Gen Caldwell..... 24-6279
Cruz Ferreira Arthur r 79 Ferreira Vianna..... 25-0680
Cruz Ferreira Gastão r 29 Cosme Velho..... 25-1150
Cruz Flora r 108 1º Av Gomes Freire..... 22-9060
Cruz Fortunato r 94 Sta Sophia..... 28-4539
Cruz Francisco vva r 172 Silva Pinto..... 28-3775
Cruz Francisco A r 19 Av Henr Valladares..... 22-5349
Cruz Gilberto Gomes r 832 Copacabana..... 27-3080
Cruz Guilherme r 56 Teixeira Junior..... 28-5856
Cruz I A r 166 Souza Franco..... 28-7565
Cruz Irmão & C commissões 90 1º 1º Março..... 23-5641
Cruz & Irmãos J lacticinios 104 Coqueiros..... 22-4062
Cruz Isaura Gonçalves r 93 Theodoro Silva..... 28-9649

Evite longas caminhadas installando extensões em lugares convenientes

MONT BLANC
A MELHOR CANETA TINTEIRO
DISTRIBUIDORES
CIA. INDUSTR. BRASILEIRAS PORTELLA

TINTA PORTELLA
A MELHOR DO BRASIL
TEL. 23-2141 CAIXA POSTAL 101
RUA THEOPHILO OTTONI, 142

Cruz J r 19 Severino Brandão..... 28-8534
Cruz J Gomes dr escr 117 1º s 101/3 Av R Branco 23-4228
Cruz João r 162 2º S Pedro..... 23-0255
Cruz João Christino dr r 25 Clovis Bevilacqua..... 28-4178
Cruz João Torres r 163 Gen Roca..... 28-4490
Cruz Joaquim Baptista café 159 Laurindo Rabello.. 22-8518
Cruz Joaquina r 34 Martins Ferreira..... 26-1068
Cruz José acougue 437 Nerval Gouvêa..... 29-8061
Cruz José Gabriel r 42 Bella Vista..... 29-2364
Cruz José Gomes r 34 Progresso..... 22-0873
Cruz Junior Antonio Gomes r 16 D Rita..... 29-2273
Cruz Junior & C armz 141 2 Dezembro..... 25-0210
Cruz Junior J r 163 Dr Sattamini..... 28-1911
Cruz Lemos & C saccos aniagem 98 Comercio..... 24-3199
Cruz Lima Carlos dr r 199 c 3 12 Maio..... 27-1872
Cruz Luiz Ferreira r 558 Uruguay..... 28-5958
Cruz Lycurgo adv escr 85 2º Quitanda..... 23-0464
Cruz Lycurgo r 21 80 Prç Duque Caxias..... 25-1741
Cruz Machado Eugenio r 51 Argentina..... 28-6142
Cruz de Malta tintas 178 Buenos Aires..... 24-6317
Cruz Manoel Antonio r 136 Visc Caravellas..... 26-3189
Cruz Manoel Garcia r 396 c 1 Frco Eugenio..... 28-5673
Cruz Manoel Marques carpint 65 Sen Soares..... 28-6345
Cruz Manoel Nunes r 165 Montenegro..... 27-3075
Cruz Manoel de Souza calç 606 Copacabana..... 27-2646
Cruz Maria r 20 Bueno Paiva..... 29-3158
Cruz Maria F Paiva r 289 Av Pau'o Frontin..... 22-1429
Cruz Maria M Rolemberg r 60 Montenegro..... 27-3275
Cruz Marieta Ayres r 87 Buarque Macedo..... 25-4412
Cruz Mario Henrique r 63 Carvalho Alvim..... 28-6628
Cruz Mauricio Carlos r 191 2º Invalidos..... 22-6057
Cruz Minuel Gomes r 38 Bolivar..... 27-0572
Cruz Milton Torres r 27 Clovis Bevilacqua..... 28-0702
Cruz Nonato adv escr 18 1º Tv Ouvidor..... 23-3992
Cruz Oliveira & C faz 254 S Pedro..... 24-1867
Cruz Olympio Marques r 44 Theodoro Silva..... 28-4272
Cruz Oscar Gomes r 125 Laranjeiras..... 25-2719
Cruz Oswaldo mme r 406 Pr Botafogo..... 26-0308
Cruz R esporte 103 1º s 1 Av R Branco..... 23-1055
Cruz Rangel M med cons 98 6º s 68 Republ Perú 22-1075
Cruz Raul dr r 204 B Mesquita..... 28-3205
Cruz Raymundo Nonato da Costa r 52 Bandeirantes 28-6448
Cruz Ricardo r 18 Invalidos..... 22-1370
Cruz Santos adv escr 22 3º Gen Camara..... 23-2418
Cruz Santos dr r 27 Alvaro Alvim..... 22-5110
Cruz Santos r 26 2º Alcindo Guanabara..... 22-3221
Cruz Scylla r 11 Bueno Paiva..... 29-1196
Cruz Sebastião Claudino Oliveira capt r
62 Sá Vianna 28-3826
Cruz Sebastião Eugenio r 376 c 5 Av Pasteur..... 26-1336
Cruz Secco J Joaquim r 478 Uruguay..... 28-0294
Cruz Secco Mario da r 165 Figueira..... 29-1761
Cruz Secco Sydney r 65 Aguiar..... 28-3950
Cruz Tancredo r 26 Marq Paraná..... 25-3819
Cruz Vermelha Brasileira 12 Prç Vieira Souto..... 22-4453
Cruz Vermelha Brasileira 12 1º Prç Vieira Souto... 22-2886
Cruz Vermelha Brasileira 12 Prç Vieira Souto..... 22-8149
Cruz Waldemar Almeida r 119 Mattoso..... 28-6242
Cruz Waldemar Baptista Alves r 52 Leopoldo..... 28-1011
Cruzada Nac Contra Tuberculose 75 Paulo Frontin.. 22-3348
Cruzada Nacional de Educação secret 35 2º Chile... 22-2554
Cruzeiro Armzs Geraes escr 111 1º Ourives..... 24-2216
Cruzeiro Armzs Geraes armz 204 Livramento..... 24-3023
Cruzeiro & C 128 Gen Camara..... 23-5706
Cruzeiro & C J ferrag 5 Visc R Branco..... 22-2700
Cruzeiro Maximino r 49 Martins Penna..... 28-2395
Cruzeiro O
Redacção 33/5 3º 13 Maio..... 22-6580
Administração 33/5 2º 13 Maio..... 22-6581
Departamento de Publicidade 33/5 2º 13 Maio 22-6581
Cruzeiro O roupas brancas 22/4 Republ Perú..... 23-1405
Cruzeiro Predial Ltda directoria
46 3º s 9/11 Av R Branco 23-2204
Cruzeiro Predial Ltda inspect
46 3º s 9/11 Av R Branco 23-1322
Crystalino O 39 Uruguayana..... 22-3325
Cuesta A de La dr r 60 Magalhães Coutto..... 29-0259
Cuesta Lorenzo dent 213 1º Cattete..... 25-1140
Cuffari Salvador r 37 Alfredo Chaves..... 26-1311
Cunere Jean Dominique r 314 Pr Flamengo..... 25-0765
Cuiñas Daniel r 72 D Maria..... 28-3831
Cuiñas & Fonseca Ltda D carpint 88 Rezende..... 22-2674
Cuinhas José r 3 1º Cattete..... 25-1853
Cuker Minhão mme r 10 Riachuelo..... 22-6427
Cumplido Fanor eng 7 6º s 601 Prç Floriano..... 22-3197
Cumplido Fanor r 55 Figueira..... 29-3565
Cumplido Sant'Anna A r 711 Prud Moraes..... 27-1459
Cunha A r 82 Lucidio Lago..... 29-1803
Cunha A r 15 Tv Leandro..... 26-3419
Cunha A P ferrag 6A Marq S Vicente..... 27-0681
Cunha A S armar 91 1º Alfandega..... 23-0166
Cunha Abelardo adv escr 82 4º 1º Março..... 23-2867
Cunha Abelardo dr r 28 Miguel Pereira..... 26-2518
Cunha Alberto vva r 378 Av Paulo Frontin..... 28-3082
Cunha Alberto r 151 B Itapagipe..... 28-7535
Cunha Alberto da dr r 796 Av Atlantica..... 27-2621
Cunha Alberto A C dr r 51 Pedro Americo..... 25-2626
Cunha Albuquerque Leopoldina r 106 1º Cosme Velho 25-3821
Cunha Aldo dent 57 1º Av Mar Floriano..... 24-4354
Cunha Alexandre caixot 127 Senhor Passos..... 24-0307
Cunha Alfredo r 66 Ipanema..... 27-1446
Cunha Alfredo r 157 B Ubá..... 28-6977
Cunha Alvaro Fonseca dr r 38 Toneleros..... 27-4102
Cunha Amando A r 182 S Clemente..... 26-3893
Cunha Amelia r 181 Av 28 Setembro..... 28-5098
Cunha Antonio commodos 245 Riachuelo..... 22-3365
Cunha Antonio r 201 Costa Bastos..... 22-8489
Cunha Antonio Rodrigues dr r 97 Prof Valladares.. 28-2480
Cunha Aremilton tintur 126 Hadd Lobo..... 28-6426
Cunha Armando Silva r 87 c 2 5 Julho..... 27-3343
Cunha Arthur Gonçalves pensão
33 1º Prç Duque Caxias 25-0484
Cunha Arthur Gonçalves dr r 41 1º Pires Almeida.. 25-4217
Cunha Ascendino adv escr 82 4º 1º Março..... 23-2867
Cunha Ascendino dr r 28 Miguel Pereira..... 26-2518
Cunha Augusto eng 72 1º Th Ottoni..... 23-1138
Cunha Avelino r 334 Monte Alegre..... 22-8492
Cunha B r 62 Mar Pires Ferreira..... 25-0500
Cunha Benicio Moutinho comte r 17 Vva Lacerda.... 26-3742
Cunha Benjamin constr 46 4º s 6 Av R Branco.... 23-1151
Cunha & C J P calç 8 Andradas..... 22-9004
Cunha & C Ltda Mario eng constr
68 2º s 7 Alfandega 23-5526
Cunha & C Raul pharm 113 Buenos Aires..... 23-4631
Cunha & C Raul pharm 113 Buenos Aires..... 23-4717
Cunha Carlos Castro dr r 48 Domicio Gama..... 28-4188
Cunha Carmen r 132 1º Camerino..... 24-4794
Cunha Carneiro & C commissões 51 Acre..... 23-3147
Cunha e Castro Anostinho dr r 402A B Mesquita... 28-9185
Cunha Cecilia r 47 Natal..... 26-1951
Cunha Cecilia Candida r 88 Dr Silva Pinto..... 28-2470
Cunha Cecy Alvares r 145 1º Teix Soares..... 28-3118
Cunha Cruz Paulo Kruger capt r 374 B Jaguaribe.. 27-1683
Cunha Cruz Victor Cesar r 77 Caravellas..... 28-1933
Cunha Cunha & C armar 92 Buenos Aires..... 23-2671
Cunha Dalila Oliveira r 162 Menna Barreto..... 26-2963
Cunha Dario Carlos r 214 Dr Sattamini..... 28-5608
Cunha David r 174 Magalhães Castro..... 29-2553
Cunha Descartes capt r 42 Sta Sophia..... 28-2897
Cunha Domingos José Silva dr r 264 José Hygino... 28-1917
Cunha Dulce r 64 Silv Martins..... 25-1392
Cunha E r 20 1º B Guaratiba..... 25-3483
Cunha Emilio r 137 c 2 5 Julho..... 27-4407
Cunha Esther r 69 2º Prç Tiradentes..... 22-6635
Cunha Ernani Fernandes 183 Bella..... 28-2233
Cunha Eurico Gonçalves joalh 75 Andradas..... 24-4858
Cunha & Falcon Ltda couros 147 Gen Camara..... 23-3184
Cunha F Thomaz r 45 Pompeu Loureiro..... 27-4516
Cunha & Fernandes escad 32 Constituição..... 22-3502
Cunha Ferreira José med cons 207 1º 7 Setembro.. 22-5505
Cunha Freire Maria Luiza da Motta r 178 Vol Patria 26-3857
Cunha Freire Sobrinho Joaquim vva r 208 Paysandú 25-1560
Cunha Floriano r 98 Mar Joffre..... 28-2501
Cunha Francisca Vieira r 283 S Clemente..... 26-2125
Cunha & Freitas carv 265 Borja Reis..... 29-3078
Cunha Gastão r 37 C Baependy..... 25-1367
Cunha Geraldo dent 46 sb Andradas..... 24-5749
Cunha & Gomes lacticinios 64/6 Mercado r XV.... 23-1538
Cunha Hamleto r 40 Visc Figueiredo..... 28-5379
Cunha Heitor dent 91 6º s 11 Av R Branco..... 23-3677
Cunha Heitor dr r 73 Fig Magalhães..... 27-1416
Cunha Herculano cel r 22 Capt Salomão..... 26-2093
Cunha Herculano r 68 Montenegro..... 27-4284
Cunha Hollanda r 251 Mattoso..... 28-2786
Cunha Horta F A da med cons
33/7 13º s 1310 Alv Alvim 22-7882
Cunha Hygino r 2 4º Frco Muratori..... 22-5660
Cunha Imperalina Nogueira r 204 2º Sant'Anna.... 22-6107
Cunha Izabel r 12 1º Av Almte Barroso..... 22-7854
Cunha J moagem 44 União..... 24-3105
Cunha J B dr r 118 Farme Amoedo..... 27-4277
Cunha J F escr 363 Fr Caneca..... 22-1918
Cunha J F r 41 Emilia Sampaio..... 28-6112
Cunha J J archit 74 Invalidos..... 22-3738
Cunha J Marques cel r 137 Laranjeiras..... 25-0660
Cunha Jair vva r 59 C Bomfim..... 28-2015
Cunha Jayme Pinto r 68 B Mesquita..... 28-0267
Cunha João r 78 Paulino Fernandes..... 26-1195
Cunha João Antonio r 77 Miguel Lemos..... 27-2429
Cunha João Itiberê dr r 10 Palmeiras..... 26-1433
Cunha Joaquim A Soares r 129 Bolivar..... 27-4026
Cunha Jorge M dr r 387 B Mesquita..... 28-2580
Cunha José Maria r 45 c 14 B Petropolis..... 28-9179
Cunha José Pinto mech 205 Sacc Cabral..... 24-0824
Cunha Jovita Torres r 81 Visc Silva..... 26-0535
Cunha Junior Benjamin escr 187 4º s 3 Ouvidor... 22-0219
Cunha Junior R A repres 28 2º S Pedro..... 23-4521
Cunha Laura Sarmento r 85 Arist Lobo..... 22-1086
Cunha Laurinda r 109 Muniz Barreto..... 26-0582
Cunha Lima Limneria r 6 Pereira Almeida..... 28-0033
Cunha Lopes Francisco B r 169 Mariz Barros..... 28-1540
Cunha Lopes Ignacio dr r 2 D Anna..... 26-1261
Cunha Lourenço Pereira dr r 18 Victorio Costa..... 26-2814
Cunha Luiz r 21 Thereza Guimarães..... 26-2863
Cunha Luiz Gonçalves escr 231 1º s 4 7 Setembro 22-1470
Cunha Luiz Gonçalves r 83 Torres Homem..... 28-8712
Cunha M r 303 Prudente Moraes..... 27-5049
Cunha M Alves r 136 Dr Sattamini..... 28-3609
Cunha Machado Antonio dr r 678 B Bom Retiro.... 28-1184
Cunha Machado Francisco r 23 Arist Lobo..... 22-0644
Cunha Manoel r 144 Alzira Brandão..... 28-8368
Cunha Manoel Christovão vva r 119 Fig Magalhães.. 27-2896
Cunha Manoel Pinto r 25 Marqueza Santos..... 25-3523
Cunha Manoel Souza 73 Aurea..... 22-2730
Cunha Maria r 291 c 5 C Bomfim..... 28-9594
Cunha Mario r 97 9 Fevereiro..... 27-3249
Cunha Mario Luiz Ignacio r 26 Maria Eugenia..... 26-1844
Cunha Martins Antonio r 357 Av Paulo Frontin.... 22-0066
Cunha Martins Carlos r 18 Comte Cordeiro Farias.. 28-1324
Cunha Mattos Eugenia r 42 2º Tte Villas Boas.... 28-8685
Cunha Maurilio capt r 29 Nisia Floresta..... 28-8219
Cunha e Mello A med cons 141 1º 7 Setembro..... 22-0767
Cunha e Mello A dr r 81 S Salvador..... 25-1061
Cunha Mello F T juiz r 8 Pires Almeida..... 25-2417
Cunha Mello Leopoldo dr r 180 Av Rainha Elisabeth 27-0813
Cunha Mello Osmar r 85 Alice..... 25-2065
Cunha Menezes C Maurity capt corv r
8 Jard Botanico 26-0854
Cunha e Menezes José Felix comte r
91 Cons Lafayette 27-1928
Cunha & Moreira faz 13/5 Dias Cruz..... 29-2409
Cunha Nestor Augusto r 57 1º Paysandú..... 25-0966
Cunha Octavio Dias dr r 65 Costa Lobo..... 28-8006
Cunha Olavo r 132 C Bomfim..... 28-2164
Cunha Oliveira & C J photc 575 Copacabana..... 27-5201
Cunha Oscar adv 17 5º s 52 Buenos Aires..... 23-3829
Cunha Oscar dr r 646 Barata Ribeiro..... 27-1528
Cunha Oscar dr r 189 Bom Pastor..... 28-9113
Cunha Oscar Joaquim r 404 Anna Nery..... 29-0974
Cunha Othilia r 160 Gen Po'ydoro..... 26-3244
Cunha Pacheco & C Ltda mov 106 Uruguay..... 28-2770
Cunha Palmyra r 270 1º Riachuelo..... 22-3964
Cunha Pedro med cons 129 3º Rosario..... 23-4312
Cunha Pedro dr r 58 Visc Silva..... 26-3414
Cunha — Pedro Latif & Cesar Mello Cunha Ltda
Escriptorio 7 10º s 1005/7 Prç Floriano..... 22-4555
Cunha Pedrosa Pedro dr r 18 Mar Niemeyer..... 26-0120
Cunha Pinho & C xarque 12 Ouvidor..... 23-3226
Cunha & Pinto cereaes 33/9 Mercado r XIV..... 23-0324
Cunha Pinto Alberto r 366 Prud Moraes..... 27-5480
Cunha & Pires M casemiras 168 Uruguayana..... 23-5261
Cunha Pitta Alberto r 7 Frederico Pamplona..... 27-1817
Cunha Raul Leitão med
117 2º s 207/9 Av R Branco 23-4192
Cunha Rego Francisco r 69 Aurea..... 22-4572
Cunha Renato despach Alfand 87 3º 1º Março..... 23-4536
Cunha Roberto repres 22 2º Gen Camara..... 23-5190
Cunha Roberto r 108 c 22 Salv Corrêa..... 27-3496
Cunha S Machado r 7 1º Tv Euryeles Mattos..... 25-0525
Cunha Sarah Werssamon r 179 Carmo Netto..... 22-9545
Cunha da Silva Isaura r 416 Pr Botafogo..... 26-4294
Cunha e Silva Paulo escr 15 S Pedro..... 23-5264
Cunha e Silva Paulo r 362 B Torre..... 27-1516
Cunha Stella r 109 3º Djalma Ulrich..... 27-1699
Cunha Stella Fonseca r 303 1º Prud Moraes..... 27-2218
Cunha Stella Fonseca r 250 c 24 S Clemente..... 26-4215
Cunha Sylvia Desierto r 90 Miguel Lemos..... 27-4270
Cunha Sylvio Cavalcanti dr r 285 Av Paulo Frontin 22-9211
Cunha Telles Osorio gen r 29 Aguiar..... 28-8643
Cunha Tristão Ferreira adv escr 187 4º s 3 Ouvidor 22-0219
Cunha Tristão L dr r 167 3º Copacabana..... 27-3905
Cunha Valpim r 59 19 Fevereiro..... 26-4283
Cunha Vasconcellos J T cartorio 4º D Manoel..... 23-1277
Cunha de Vasconcellos Marianna r 13 Muniz Barreto 26-1479
Cunha Vieira Luiz adv escr
94/8 4º s 48 Republ Perú 22-1031
Cunha Viriato r 16 Cesario Alvim..... 26-2485
Cunha Yelva r 48 Jard Zoologico..... 28-4611
Cunningham Ottilia r 43 A'zira Brandão..... 28-4930
Cunningham W S r 98 Ayres Saldanha..... 27-0782
Cunningham & Zander 111 1º Av R Branco..... 23-1785
Cupertino Amelia r 144 2º Ev Veiga..... 22-4047
Curado Justino Moreira G r 128 Min Viveiros Castro 27-5205
Curci Francisco joalh 22 1º Av Passos..... 22-4696
Curi João faz 255 Senhor Passos..... 24-3704
Curi Moysés r 270 Senhor Passos..... 24-0427
Curia Metropolitana 2 7 Setembro..... 23-2923
Curso Andrews 308 Pr Botafogo..... 26-0907
Curso Feminino Artes Decorativas Ltda
47 4º s 1 Quitanda 23-1577
Curso Flamel 475 24 Maio..... 29-2521
Curso Freycinet
Gab Director 173 Ouvidor..... 22-8757
Secretaria 173 1º Rosario..... 23-4473
Curso Jacobina 45 Machado Assis..... 25-0601
Curso Martins 405 Vol Patria..... 26-2541
Curso Preparatorio de Cantores para o Radio
67 2º Gen Camara 23-0683
Curso Social de Córte e Alta Costura Mme Clausen
1363 1º 24 Maio 29-0574
Curso Wenceslau Braz 8 Sen Furtado..... 28-8411
Cursos Praticos Bezerra de Miranda 110 S Clemente 26-1211
Curt Soares & C calç 292 Av 28 Setembro..... 28-5606
Curtis A B 47 1º Março..... 23-4262
Curty Manoel med cons 73 5º Republ Perú..... 22-7801
Curty Oswaldo M E r 318 Uruguay..... 28-3335
Curvão Manoel Martins r 153 B Itapagipe..... 28-7432
Curvão Manoel Martins r 65 Carlos Sampaio..... 22-6628
Curvello & C A commissões 47 1º Alfandega..... 23-5399
Curvello de Mendonça Gladstone A r 147 Cannaveiras 28-6700
Curvello de Oliveira Mario r 13 Bella Vista..... 29-3769
Cury Abrahão dent 3/5 4º s 414 Lg Carioca..... 22-6236
Cury & C Marsal faz 301 Alfandega..... 24-4380
Cury Gattas armar faz 86 Prç Republica..... 24-6871
Cury Victoria r 19 2º Prç Floriano..... 22-9091
Cussats Antonio Pasqualino De r 40 Indigena..... 29-6626
Custodio A'meida Magalhães & C banco
47 Gen Camara 23-0670
Custodio Diniz & Martins Ltda flores 2 Cel Rangel 29-8029
Cybrão Ernesto conselh 7 Toneleros..... 27-2221
Cyrcamo do Brasil Ltda papel 84 1º Gen Camara.. 24-6411
Cyriaco de Lucas r 270 1º Senado..... 22-4361
Cyrino Helena r 310 Av Atlantica..... 27-3624
Cysneiros Nyva r 222 2º Sta Clara..... 27-3458
Czarny & Irmão Basilio marcen 29 B Iguatemy..... 28-5701

D

D A Silva & C lenha 35 Affonso Cavalcanti..... 22-7891
D'Alessandro Elisabeth r 96 1º Av Mem Sá..... 22-7078
D'Alessandro Guilherme r 64 Maquiné..... 28-6352
D'Almeida Antonio Joaquim r 438 Mariz Barros.... 28-5047
D'Almeida Armando r 434 Nascimento Silva..... 27-1278
D'Almeida & C Alberto ferrag
Rêde particular 121/5 Alfandega..... 23-1830
D'Amato José r 130 Aureliano Portugal..... 28-6528
D'Angelo Francisco r 105 Pereira Nunes..... 28-1777
D'Angelo Giacomo calç 148 Sant'Anna..... 24-3608
D'Angelo José Roque r 88 1º Invalidos..... 22-7977
D Anniballe Deodato r 359 Itapirú..... 28-4948
D'Anniballe Vicente med cons 98 s 26 Republ Perú 22-5321
D'Anniballe Vicente dr r 365 Itapirú..... 28-0602
D'Araujo A Francisco faz 185 Av Thomé Souza.... 24-0360
D'Arcanchy Camillo r 47 Paulino Fernandes..... 26-4139
D'Artayett Angelica Santos r 682 C Bomfim..... 28-2208
D'Arville Janot 124 Silv Martins..... 25-1181

UMA LARGA PORTA DE ACCESSO AO SEU NEGOCIO FICA TRANCADA COM OS AVISOS DE "LINHA OCCUPADA" Á SUA FREGUESIA.

CASA DANIEL
A. DANIEL Cia. Ltda.
RELOGIOS E ARTIGOS FINOS PARA PRESENTES
R. Gonçalves Dias, 13 — 22-8056

D'Ascenção Sebastião E r 1 Beco Lagoinha..... 22-9785
D'Avila Nina 857 Copacabana..... 27-4755
D Carvalho Neves armz 49 Rom Pastor..... 28-1508
D'Elia Marcello r 31 Severino Brandão..... 28-9262
D'Escoffier Leon r 41 Petropolis..... 22-8546
D N B Comp de Calçado
Escriptorio 380 Av Pedro II..... 28-6080
D'Oine F r 25 3º Cand Mendes..... 25-4051
D'Oine Jor Frederico r 7 2º Pires Almeida..... 25-1774
D'Oliveira Arthur José r 258 c 5 Prof Gabizo..... 28-7531
D'Oliveira Augusto r 291 Prof Gabizo..... 28-3216
D'Oliveira Celestino r 241 1º Gen Camara..... 24-5543
D'Onofre Armando r 146 1º Av Mem Sá..... 22-0959
D'Orey Frederico L r 56 Garcia d'Avila..... 27-2125
D'Orsenne Marthe r 73 1º Paulo Frontin..... 22-9400
D R Moura & C electr 25 S Pedro..... 23-2443
D S Monteiro r 82 Paulo Frontin..... 22-8770
D'Urso Joseph r 225 Laranjeiras..... 25-2895
Dabdab Elias Kalif r 96 Mar Trompowsky..... 28-5067
Dabul Antonio Jorge r 45 Araujos..... 28-6573
Dacorso Paulo r 24 Gravataby..... 29-0831
Daddario Miguel dr r 21 Vva Lacerda..... 26-1530
Dadde Emilio r 19 1º Invalidos..... 22-7848
Daeschner Philippe r 80 Domingos Ferreira..... 27-4153
Dagget & Ramsdell escr 7 6º s 603 Prç Floriano .. 22-0711
Dagmar Conceição r 126 1º Av Mar Floriano..... 24-5477
Daguer Abesse Pedro r 295 Paysandú..... 25-2903
Dain Bernardo adv escr 133 1º Ouvidor..... 22-9510
Dain Bernardo dr r 76 Goyaz..... 29-3844
Dain & Roitberg moveis 603 Av Amaro Cavalcanti.. 29-1476
Dain & Roitberg moveis 1343 24 Maio..... 29-2232
Dain Simão ferrag 6 Mar Bittencourt..... 29-0766
Dal Toso Clementina r 52 2º Republ Perú..... 22-6848
Dale Charles r 390 B Torre..... 27-0185
Dale Eduardo escr 31/9 2º Prç Floriano..... 22-7690
Dale Eduardo escr 27 4º Tv Ouvidor..... 23-3229
Dale Eduardo terrenos 39/41 2º Prç Floriano..... 22-1452
Dale Eduardo r 132 Gomes Carneiro..... 27-0350
Dale George r 37 Frederico Eyer..... 27-2719
Dale Guilherme r 312 Pr Flamengo..... 25-3862
Dale João escr 27 S Pedro..... 23-1307
Dale João r 149 Derby Club..... 28-2386
Daletzka Alesandra r 23 Clarice Indio Brasil..... 26-3708
Dall'Orto Waldemar r 151 Menna Barreto..... 26-2288
Dalle Affiato Paulo r 247 Sen Nabuco..... 28-1255
Dallomgville Gottstein aparts 22 Hermenegildo Barros 25-3298
Daltro Oscar adv escr 132 1º Rosario..... 23-5170
Daltro Oscar dr r 70 Av João Luiz Alves..... 26-3610
Daltro Othon r 162 D Emilia..... 29-4214
Daltro Santos Miguel dr r 22 Maria Amalia..... 28-7202
Dalvia & C barbeiros 29A Av R Branco..... 24-4877
Dama A chapéos 167 7 Setembro..... 22-5702
Damasceno de Carvalho med cons 3 3º Ourives..... 22-0333
Damasceno de Carvalho A dr r 228 Laranjeiras..... 25-2579
Damasceno Jr S R r 225 Mattoso..... 28-9183
Damasceno Portugal & C autom 21 Riachuelo..... 22-4189
Damasceno Ribeiro Osias r 72 Saboia Lima..... 28-8067
Damasceno & Salembier ferrag 65 Senhor Passos..... 24-5736
Damaso Antonio r 172 Souza Franco..... 28-2972
Damaso & C B couros e solas 141 Ourives..... 24-2736
Damazio & C 63 Rosario..... 23-2261
Damazio Caetano r 217 Vaz Toledo..... 29-3362
Damazio Candido r 35 Thomaz Coelho..... 28-7877
Damian Madde r 118 2 Dezembro..... 25-1894
Damianik João r 102 Av Londres..... 29-6457
Dancing Apollo 34 1º Av Mem Sá..... 22-1125
Danckaert & C Ltda
Machinas para Madeira de Fabricação Belga
62 Camerino 24-4396
Daneluzzi Carlos r 23 D Minervina..... 22-2862
Danforth Stephen P r 720 5º Av Atlantica..... 27-0363
Daniel & C Ltda A joalh 13 Gonç Dias..... 22-8056
Daniel & Castro giz 15 Fonseca Telles..... 28-1003
Daniel F dos Santos armz 82A Mar Cantuaria..... 26-1349
Daniel F dos Santos armz 76 Gen Severiano..... 26-0394
Danis Eduardo consul r 279 3º Av Nações..... 22-6348
Dannemann Ed dr escr 75 2º Ouvidor..... 23-0175
Dannemann Maria Luisa r 24 c 1 Silva Pinto..... 28-8963
Danon Roberto A r 48 Ministr Viveiros Castro 27-5737
Danso Elias padre r 2 Severo..... 28-8702
Dantas A r 108 1º Ourives..... 23-1282
Dantas Alexandre Souza r 96 c 3 Pereira Silva..... 25-3837
Dantas Antonio autom Av Pasteur..... 26-2008
Dantas Armando Maciel r 1337 C Bomfim..... 28-1590
Dantas Barreto r 649 Copacabana..... 27-1100
Dantas Barreto Ruderico capt r 126 1º S Clemente 26-4115
Dantas Bellanisa r 383 1º B Bom Retiro..... 29-4196
Dantas & C J bebidas 183 Gen Pedra..... 24-0672
Dantas Carvalho Cecilia r 105 3º Mach Coelho..... 22-5523
Dantas Esther r 3 Sen Corrêa..... 25-4048
Dantas F Mello J r 75 Jorge Rudge..... 28-5052
Dantas F Mello José malas 55 Andradas..... 24-0269
Dantas Heitor Ribeiro r 143 Constante Ramos..... 27-3187
Dantas Horacio r 29 2º Monte Alegre..... 22-2567
Dantas J A moveis 72 Ubald Amaral..... 22-2246
Dantas Joaquim r 106 Av Rainha Elisabeth..... 27-5574
Dantas Junior Manoel Maciel r 1337 C Bomfim..... 28-1590
Dantas Ladislau capt fragata r 86 Emilia Sampaio.. 28-7039
Dantas Luiz Rocha r 32 1º Mayrink Veiga..... 23-3786
Dantas Maria r 293A Visc Sta Isabel..... 28-6539
Dantas Mario r 235 24 Maio..... 29-3950
Dantas Mendonça Luiz r 47 Izidro Figueiredo..... 28-0931
Dantas Mercedes r 66 Pinh Guimarães..... 26-1237
Dantas Octaviano r 56 C Avellar..... 27-2471
Dantas Olga Silva r 201 Gen Roca..... 28-0161
Dantas de Oliveira Maria hotel 111 Sen Vergueiro.. 25-1332
Dantas de Oliveira Maria r 111 Sen Vergueiro..... 25-1332
Dantas Orlando Ribeiro r 45 D Anna..... 26-4084
Dantas Paulo escr 185 Gustavo Sampaio..... 27-2547
Dantas Pedro r 442 Av Vieira Souto..... 27-3582
Dantas Raul Santiago r 47 B Jaguaribe..... 27-4719
Dantas Violeta Sayão r 59 C Irajá..... 26-0753

Dante Ramenzoni & C Ltda secç vendas
53 Buenos Aires 23-5343
Daoud Francisco r 841 1º B Mesquita..... 28-6742
Dáquer Abilio r 333 3º Gen Camara..... 24-1821
Darbelly Brandão Carlos r 12 Tv Sta Leocadia..... 27-5411
Darbelly Luiza r 143 1º Av Henr Valladares..... 22-0868
Darbi Paulo 12 6º s 64 Av Erasmo Braga..... 22-4942
Darcy Adalberto adv escr 109 3º s 23 Av R Branco 23-3822
Darcy Adalberto r 593 Barata Ribeiro..... 27-0246
Darcy James dr r 1 Fig Magalhães..... 27-1214
Daré João escr 130 1º Gen Polydoro..... 26-1021
Daré Oliveira & C Ltda access autom 71 Sen Dantas 22-8675
Dario Medeiros & C pharm 5 Estr Mar Rangel..... 29-8126
Darley Marcelle 4 Tavares Bastos..... 25-1546
Darlys Lily r 17 Lacerda Coutinho..... 27-5898
Darmoz Germanie r 19 6º Prç Floriano..... 22-9501
Date William M r 156 Pompeu Loureiro..... 27-1329
Daudt Amelia r 9 Beco Carmo..... 23-0602
Daudt & Durão eng 60 1º Buenos Aires..... 23-3264
Daudt Filho João r 51 Alice..... 25-0657
Daudt Francisco r 46 Mar Pires Ferreira..... 25-0296
Daudt Lyria Clotilde r 44 Paulo Frontin..... 22-5688
Daudt Oliveira & C laboratorio
Rêde particular 261 Av Mem Sá..... 22-7755
Daudt Oliveira João dr r 95 Mar Pires Ferreira.... 25-0242
Daudt Pinheiro Clovis dr r 77 Mar Pires Ferreira.. 25-3741
Davatz Alcides r 119 Barbosa Silva..... 29-4786
David de Araujo mad 35 Misericordia..... 23-1046
David Baron & Irmão guarda chuvas 35 Estacio Sá.. 22-3438
David & C fabr papeis pintados 219 Fonte Saudade 26-0060
David & C loja 71/3 Ouvidor..... 23-2753
David & C secção predial 71/3 Ouvidor..... 23-2372
David Francisco Ribeiro armz 1 B Cotegipe..... 28-1820
David Freitas & C 71/5 Mercado r IX..... 23-0326
David & Irmão café 19 Silva Jardim..... 22-0550
David Land & C access autom 136/136A Ev Veiga 22-1243
David Land & C access autom 136/136A Ev Veiga 22-1344
David Levy r 17 Hilario Gouvêa..... 27-0650
David & Pereira carv 76 Estrella..... 28-3312
Davide Francisco de r 54 c 2 Av Carlos Peixoto.... 26-1007
Davidofig Fanny r 63 1º Sto Amaro..... 25-2105
Davidowsky David 15 Sta Christina..... 25-4337
Davidson Arthur M r 603 Prud Moraes..... 27-4785
Davidson Pullen & C
Rêde particular 145 Quitanda..... 23-1955
Gab director 145 sb Quitanda..... 23-5111
Trapiche 62 Pr S Christovão..... 28-4504
Davies John r 20 Irineu Marinho..... 26-4094
Davies Leonard Robert r 926 Copacabana..... 27-0149
Davies R N escr 69 Sta Luzia..... 22-3895
Davies Richard Norman r 540 2º Av Atlantica..... 27-3434
Davis C Lendrum r 83 Maria Quiteria..... 27-5648
Davis Donovan escr 47 3º Alfandega..... 23-2135
Davis Donovan commissões 38 2º Th Ottoni..... 23-2542
Davis Donovan r 60 c 1 Humaytá..... 26-1191
Davol & C ferro 71 Constituição..... 22-6026
Dawes Zulmira Affonso r 262 c 3 Dr Sattamini..... 28-2290
Day Junior John L r 57 5º Paysandú..... 25-0720
Dayton Scale Company Divisão da International Business
41 Av R Branco 23-5960
Dayton Scale Company Divisão da International Business
97/9 Camerino 24-5441
De Agostini José r 271 Prof Gabizo..... 28-7520
De Angelis & C repres 86 Misericordia..... 23-1489
De Angelis Victor dr r 1103 Copacabana..... 27-2027
De Bellis Modesto fructas
Merc Municipal r XII 38/40 23-0130
De Bellis Modesto r 111 c 21 Riachuelo..... 22-6442
De Caro Vicente r 50 Estrella..... 28-8596
De Clercq G S r 46 Barata Ribeiro..... 27-2557
De Faria & C homœop 74 S José..... 22-2247
De Franco H r 12 2º C Baependy..... 25-4512
De Franco Vicente r 66 Bento Lisboa..... 25-0799
De Gasperis & Soricillo cereaes 64 Vieira Fazenda.. 23-5393
De Lamare Abelardo escr 10 S Bento..... 23-4744
De Lamare Abelardo r 20 Marq Paraná..... 25-3459
De Lamare Carlos dr r 546 c 5 C Bomfim..... 28-8889
De Lamare Jeronymo Rebello almte r 5 Frco Manoel 29-1944
De Lamare José Victor r 138 Bambina..... 26-1172
De Lamare Leite João r 17 Tv Dr Araujo..... 28-2958
De Lamare Rolando dr cons 111 1º Gen Camara..... 23-5710
De Lamare Rolando dr r 188 Demetrio Ribeiro..... 26-0636
De los Rios Eduardo r 44 S Salvador..... 25-1744
De Luca Alberto dr r 232 Domingos Ferreira..... 27-3534
De Luca & C D nickel dourad 24 Lavradio..... 22-5316
De Luca & Paravato ferro 18 Riachuelo..... 22-1046
De Luca & Paravato bomb 155 Reg Feijó..... 24-1901
De Luca Paravato & C bomb 108 Pereira Almeida.. 28-6879
De Lucca Vacchiano & C bomb 308 Senado..... 22-3907
De Lucchi Alexandre r 179 5º Th Ottoni..... 24-1607
De Marchi & C Ltda sabão 92 Anna Guimarães..... 29-1244
De Martino Tina r 8 Sen Corrêa..... 25-1079
De Mauro Emilio tapetes 8 Constituição..... 22-0762
De Mestre Serafine dra cons 31 2º S José..... 23-0700
De Nicola & Ribeiro archit 103 1º Lavradio..... 22-2257
De Paola Francisco r 37 c 5 Coqueiros..... 22-8454
De Piro Antonio dr r 135 Av Osw Cruz..... 25-2920
De Rosa Salvador drog 205 Alfandega..... 24-4262
De Rossi Carlos dr r 38 Visc Silva..... 26-1888
De Rossi Fernando r 180 B Torre..... 27-5577
De Rossi Ibsen dr r 132 Alexandre Ferreira..... 26-1292
De Salvi Javier A r 58 Epitacio Pessoa..... 27-5948
De Tarry A r 298 Toneleros..... 27-3093
De Vincenzi & C 98 Gen Camara..... 24-3764
De Vincenzi Emmanuel Djalma art dent 1339 24 Maio 29-4769
De Vincenzi J A r 135 Av Rainha Elisabeth..... 27-0941
De Vincenzi Pimentel & C art dent 1339 24 Maio.. 29-4769
De Witt & C Ltd E C prod chim 410 Riachuelo.. 22-3795
Deabreu Moacyr r 152 3º Av Henr Valladares..... 22-4297
Dearborn South America Ltd perfum 89 1º Ourives.. 23-1173
Debanê Nicolas conde r 92 5º Copacabana..... 27-0441

Debergami Maria r 131 1º Cattete..... 25-1131
Debeve Marthe r 53 C Baependy..... 25-1896
Debray Emma r 34 Barcellos..... 27-0774
Debruyne Andrée chapéos 15 9º Alcindo Guanabara.. 22-6400
Debs Alexandre armar 61 S João Baptista..... 26-2135
Decaro Vicente modas 132 1º 7 Setembro..... 22-2625
Decoradora A pinturas 254 Buenos Aires..... 24-1857
Decoster Henri radio 170 Av Mem Sá..... 22-0546
Decoster Henri r 9 Pinheiro Machado..... 25-4511
Decourt Eugenio med cons 104 4º Uruguayana..... 23-4857
Decourt Eugenio dr r 283 c 11 Demetrio Ribeiro... 26-0477
Décourt Guilherme r 125 Almte Alexandrino..... 22-8022
Dedini Mathieu Tarbes Ltda prep chim
69/77 2º s 12 Av R Branco 23-3975
Degam Josephina r 32 1º Ubaldino Amaral..... 22-8629
Dehne George r 104 Sá Ferreira..... 27-3576
Dehoul Conceição Carlos r 57 Miguel Lemos..... 27-4612
Deierl Kuno r 160 B Petropolis..... 28-7425
Dejon Edmundo offic mechan 170 Prç Mar Deodoro.. 28-7392
Del Aguila A repres 33/7 6º s 607 Alvaro Alvim.. 22-1566
Del Carli Lysis Olinda mme r 116 Cand Mendes... 25-2581
Del Giudice Luciano r 398 Pr Botafogo..... 26-1227
Del Negro Carlos Domingos r 67 Almte Saddock Sá 27-2953
Del Nero & Barbieri caixas papelão 74 Ubald Amaral 22-2312
Del Santóro Geraldo alfaiat 38 1º Av Mem Sá..... 22-0955
Del Soldato Tito r 173 Bulhões Carvalho..... 27-2864
Del Vecchio Adolpho Carvalho dr r 66 Soares Cabral 25-1238
Del Vecchio José C dr r 76 Farani..... 26-0654
Del Vecchio Luiza açougue 158 Teixeira Soares..... 28-8771
Delage Julio r 46 Sen Corrêa..... 25-2658
Delamare Alcibiades dr r 41 3º Sen Dantas..... 22-1151
Delannoy Héléne r 291 Cand Mendes..... 25-4125
Delayti M Xavier r 32 Sampaio Vianna..... 28-0426
Delcroix Fernand r 594 Estr Velha Tijuca..... 28-0905
Deleg Thesouro E do E Santo 44 3º Th Ottoni.... 23-5560
Deleito Mario Ramirez dr r 9 Tv Fernandes..... 26-0552
Deles Robert cabell 101 1º s 1 Republ Perú..... 22-5429
Delfim & Carvalho armz 82 Pedro Americo..... 25-2201
Delfino Carlina r 16 Augusta..... 22-8055
Delforge H U J dr r 138 12 Maio..... 27-5986
Delgado de Carvalho Carlos dr r 27 Cary Monteiro.. 23-0425
Delgado Mario r 67 Esmeraldino Bandeira..... 29-0517
Delgado Motta Mario r 102 Cel Cotta..... 29-0621
Delgaide Maria r 147 Av Mem Sá..... 22-9704
Delia Mireille r 838 Leopoldina Rego..... 29-6569
Della Valle Beatriz r 60 Pedro Americo..... 25-4589
Della Vedova Attilio r 19 Paulo Barreto..... 26-4287
Delmas Catherine r 363 Almte Alexandrino..... 22-0418
Deloitte Plender Griffiths & C contad
19 4º Candelaria 23-2690
Delphine Marie r 52 Russell..... 25-0418
Delphino Thomaz dr escr 68 2º s 14 Ouvidor..... 23-3440
Delrue Eduardo r 29 Sá Vianna..... 28-4378
Demag A G eng mechan 15/7 1º Benedictinos..... 24-2897
Demarchi Domingos r 502 Barata Ribeiro..... 27-4582
Demaria Luiz Octavio dr r 58 Arch Cordeiro..... 29-4327
Demetrio & C ferr 540 Copacabana..... 27-1039
Demillecamps Alcy adv escr
87/97 5º s 5 Av R Branco 23-4227
Demillecamps Alice r 125 Bambina..... 26-2584
Democracia A direct 92 1º Buenos Aires..... 23-0660
Denegri & Ortigão cost 139 2º s 33 Ouvidor..... 22-8880
Déniz Elza r 105 Gen Roca..... 28-4916
Denizot & C P H dep Almte Mariath..... 28-9056
Denizot P H 117 1º s 121 Av R Branco..... 23-4309
Denizot P H r 456 Gen Canabarro..... 28-4893
Denizot P Henrique minerio Quatro..... 24-2953
Dennis Bartholdy & Mc Gregor corret 36 Gen Camara 23-0587
Dennisson Mafg Co papel 109 1º s 7 Av R Branco 23-5607
Denovaro Junior José r 121 Souza Lima..... 27-2802
Dénys Odylio maj r 33 Rocha Fragoso..... 28-5203
Dénys Olindo capt r 86 Visc Abaeté..... 28-0783
Deolinda & Silva criad 107 1º Av Passos..... 24-1848
Departamento de Aeronautica Civil 4º Av Nações... 23-1039
Departamento dos Correios e Telegraphos
Directoria Technica Prç 15 Novembro..... 23-5274
Directoria do Material secç edificios
2º Visc Itaborahy 23-3956
Secção de Expediente 1º Prç 15 Novembro.... 23-1012
Superintendencia do Trafego
2º Prç 15 Novembro 23-1013
1ª e 2ª Secções Technicas Prç 15 Novembro... 23-2473
3ª Secção Technica Prç 15 Novembro..... 23-4882
1ª Secção do Pessoal 1º Prç 15 Novembro.... 23-1011
2ª Secção do Pessoal 1º Prç 15 Novembro.... 23-3271
3ª Secção do Pessoal 1º Prç 15 Novembro.... 23-0883
Garage Tv Tinoco..... 23-3865
Sub Contadoria Seccional D R Visc Itaborahy.. 23-1167
Gab Director Geral Prç 15 Novembro..... 23-2266
Contadoria Seccional 1º Prç 15 Novembro..... 23-2760
Directoria de Material officinas 8 Visc Itaborahy 23-5778
Directoria Regional do Districto Federal
Thesouraria 1º Março..... 23-2498
Escript Superint Officinas Visc Itaborahy..... 23-2669
Officina Mechanica Prç 15 Novembro..... 23-1158
4ª Secç Sub Directoria Contabilidade
2º Prç 15 Novembro 23-3210
Estação Rio Radio Av Frco Bhering..... 27-1438
Secção Economica Visc Itaborahy..... 23-3197
Secção Economica Visc Itaborahy..... 23-2559
1ª Secção de Conserv da C H L
1º Prç 15 Novembro 23-0800
1ª Secção Visc Itaborahy..... 23-2553
2ª Secção Postal 64 1º Março..... 23-0110
2ª Secção 64 1º Março..... 23-5250
2ª Secção Trafego 64 4º 1º Março..... 23-5493
3ª Secção Trafego 64 1º Março..... 23-5471
4ª Secção Trafego 64 1º Março..... 23-5497
5ª Secção Trafego Colis Prç Servulo Dourado.. 23-0864
6ª Secção Trafego 64 1º 1º Março..... 23-5356
7ª Secção Trafego 64 1º Março..... 23-5487

(Continúa)

AVISE O NOSSO DEPARTAMENTO COMMERCIAL SE O TELEPHONE INSTALLADO EM SUA RESIDENCIA ESTIVER SOB A RESPONSABILIDADE DE PESSOA ESTRANHA

MONT BLANC
A MELHOR CANETA TINTEIRO
DISTRIBUIDORES
CIA. INDUSTR. BRASILEIRAS PORTELLA

TINTA PORTELLA
A MELHOR DO BRASIL
TEL. 23-2141 CAIXA POSTAL 101
RUA THEOPHILO OTTONI, 142

Departamento dos Correios e Telegraphos
Directoria Regional do Districto Federal (Continuação)
8ª Secção Expediente Visc Itaborahy..... 23-2572
9ª Secção Trafego 64 1º Março..... 23-0989
Succursal 7 106 1º Av R Branco..... 22-8995
Succursal 8 Prç 15 Novembro..... 23-0102
Succursal Cattete 35 Prç Duque Caxias..... 25-2745
Succursal Prç 11 Junho 155 Visc Itauna..... 24-3089
Succursal S Christovão 389 S Christovão..... 28-4809
Succursal Botafogo 277 Vol Patria..... 26-1681
Succursal da Lapa 82 Passeio..... 22-2820
Succursal do Riachuelo 395 24 Maio..... 29-2458
Succursal do Engenho de Dentro 14 Eng Dentro 29-1543
Agencia Estação D Pedro II Prç Christ Ottoni 24-4889
Agencia Postal Telegraphica 7 Hadd Lobo..... 22-6734
Agencia Postal Telegraphica Tijuca
290 C Bomfim 28-7582
Agencia Postal Telegraphica 419 Nerval Gouvêa 29-8262
Agencia Copacabana 115/7 Siqueira Campos.. 27-1660
Gabinete Director Visc Itaborahy..... 23-2745
Almoxarifado Visc Itaborahy..... 23-4244
Laboratorio Radio Visc Itaborahy..... 23-5562
Pav Pneumatico 35 Prç Duque Caxias..... 25-4531
Departamento Nacional do Café
Rêde particular 7 20º Prç Mauá..... 23-2080
Secção de Café 7 19º s 1910 Prç Mauá..... 23-1228
Serviço Interurbano 7 20º s 2004 Prç Mauá.. 23-5667
Armazem 153 Av Rodr Alves..... 24-3165
Armazem 145 Av Venezuela..... 24-6584
Contadoria Geral 7 20º s 2013 Prç Mauá..... 23-1263
Deposito 170 Pedro Alves..... 24-5565
Estatistica e Publicidade 7 21º Prç Maua..... 23-4070
Fiscalisação Prç Mar Hermes..... 24-4715
Fiscalização de Cambio 7 20º s 2010 Prç Mauá 23-1149
Posto de Fiscalização Av Rodr Alves..... 24-2896
Privativo do Director 7 20º s 2005 Prç Mauá 23-4810
Privativo do Presidente 7 20º s 2003 Prç Mauá 23-4760
Secretaria 7 20º s 2024 Prç Mauá..... 23-5144
Superintendencia de Fiscalisação
7 20º s 2006 Prç Mauá 23-1105
Consultor Juridico 7 6º s 625 Prç Mauá..... 23-3115
Insp Fiscalisação Rio de Janeiro
7 19º s 1908 Prç Mauá 23-4459
Superintendencia Fiscalisação Torrefacções e
Moagens 7 20º s 1906 Prç Mauá..... 23-1382
Departamento Nacional de Portos e Navegação
Gabinete do Director 10 1º Prç Maua..... 24-0187
Fisc Porto secç desenho 10 2º Prç Maua..... 23-5788
1ª Divisão
Secretaria 10 1º Prç Mauá..... 24-1798
Contadoria 10 Prç Mauá..... 24-4767
Patrimonio 10 Prç Mauá..... 24-1667
2ª Divisão 10 2º Prç Mauá..... 24-4180
3ª Divisão 10 1º Prç Mauá..... 23-3373
Departamento Universitario 173 3º Av Rio Branco.. 22-0595
Dep de Calçado Walkyria 6 Sant'Anna..... 24-6041
Dep Central Andarahy carv 129 B Mesquita..... 28-6223
Dep Cerveja Brahma 93 Luiz Camões..... 24-6159
Dep da Comp Hanseatica 209 Eng Dentro..... 29-0345
Dep da Comp Hanseatica 209 Eng Dentro..... 29-4425
Dep de Gelo Grajahú 960 B Mesquita..... 28-4241
Dep Gelo Horizonte 25 Prç Saenz Peña..... 28-1867
Dep Gelo Victoria 833 B Mesquita..... 28-8421
Dep Gêlo Vienense 21 Constituição..... 24-0875
Dep Gerdau moveis 323 Buenos Aires..... 24-1743
Dep Madeiras S José 175 Gen Caldwell..... 24-1989
Dep Meias Hartenstein 354 Alfandega..... 24-5065
Dep Palitos Stella 124 Andradas..... 24-4316
Dep Papel Velho 138 Tv Partilhas..... 24-1116
Dep Publico Districto Federal 69 S Christovão..... 22-6121
Dep de Sabão S Jorge 1031 B Mesquita..... 28-0655
Dep de Saccos Vasios 107 Sto Christo..... 24-1306
Dep Triumpho lenha 1033 B Mesquita..... 28-5387
Dep União carvão 102 Torres Oliveira..... 29-3558
Dep Universal carvão 122 Souza Franco..... 28-0740
Dep Villa Real biscoitos 71B Miguel Frias..... 22-5807
Dep Ypiranga 172 Lino Teixeira..... 29-3097
Deppe Gustavo Adolf r 281 B Torre..... 27-1585
Derbly Benjamin J bomb 110 Acre..... 23-5502
Dereme Julien r 208 Av Vieira Souto..... 27-3101
Derenusson Juanita r 24 Tv Sta Margarida..... 27-1485
Derham S T r 93 Prud Moraes..... 27-3467
Descartes Drummond de Magalhães dr r
945 Copacabana 27-4736
Deslandes E r 38 Torres Sobrinho..... 29-4469
Desiderati Francisco commissões 17 1º Carmo..... 23-0908
Desiderati Luiz electr 81 7 Setembro..... 23-4406
Desiderati Luiz Octavio perfum 46 Visc Figueired... 28-7670
Desimone Vicente alfaiat 5 1º Tv Ouvidor..... 23-2293
Desouzart Altair C r 111 Siqueira Campos..... 27-1542
Despensa Alexandre moy 51 Andradas..... 24-6787
Despensa Americana 32 Teix Mello..... 27-1337
Despensa do Andarahy 73 Paula Brito..... 28-2442
Despensa do Bairro armz 193 Dois..... 29-4901
Despensa Botafogo 45 Capt Salomão..... 26-1024
Despensa Brasileira 203 Vol Patria..... 26-0405
Despensa Brasileira 57 Laranjeiras..... 25-1672
Despensa Carioca armz 94 Teixeira Soares..... 28-2287
Despensa Carioca 84 Pacheco Leão..... 26-0536
Despensa Central 86 B Ubá..... 28-1779
Despensa Central 20 Prç Eng Novo..... 29-2674
Despensa Corcovado 559 Jard Botanico..... 26-3091
Despensa Elite 42 Sen Jaguaribe..... 29-1134
Despensa Eloar 113 Patagonia..... 29-6279
Despensa das Familias 128 D Emilia..... 29-3903
Despensa das Familias armz 373 24 Maio..... 29-1120
Despensa Fidalga A armz 23 Cattete..... 25-2213
Despensa Fidalga A armz 23 Cattete..... 25-1667
Despensa Fiel 165 Sen Vergueiro..... 25-4153
Despensa Florestal 380 Pacheco Leão..... 26-0067
Despensa Fluminense 291 Dias Cruz..... 29-2760
Despensa Ideal 888 Clarimundo Mello..... 29-4277
Despensa Imperial 271A Arist Caire..... 29-2284
Despensa Imperial armz 32 Arnaldo Quintella..... 26-4373
Despensa Mimosa 2 Sen Nabuco..... 28-4776
Despensa Modelo 13 José Mauricio..... 28-0285
Despensa Moderna armz 63 Ev Veiga..... 22-3791
Despensa Mundial 63 B Iguatemy..... 28-1338
Despensa Paris armz 151 Av Paris..... 29-6631
Despensa do Povo armz 167 Matheus Silva..... 29-3039
Despensa do Povo armz 223 Miguel Fernandes..... 29-3073
Despensa Rio Janeiro 34 Lg José Clemente..... 22-3428
Despensa Royal A 92 Humaytá..... 26-2154
Despensa S João armz 77 Coqueiros..... 22-7491
Despensa S Jorge armz 1 Custodio Nunes..... 29-6509
Despensa S Sebastião armz 96 André Cavalcanti.... 24-2504
Despensa Sorriso armz 171 Jacurután..... 29-6466
Despensa Suburbana 169 João Pinheiro..... 29-0823
Despensa Sympathia 294 Anna Nery..... 29-0667
Despensa Tijuca armz 23A Desemb Izidro..... 28-6815
Despensa Universal armz 88 Maia Lacerda..... 22-4287
Despensa Varina A 71 Beco Rio..... 25-4198
Dessen Hermenegildo café 61 Ypiranga..... 25-0612
Detsi Filho dr r 10 Resedá..... 26-2617
Detsi João Luiz dr r 42 Tv Silva Castro..... 27-4553
Deusa da Sorte A loter 153 Av R Branco..... 22-8222
Deutsch Brasilianische Kandelskammer
48 4º s 11 Alfandega 23-3964
Deutsch & Hala Ltd escr 45 1º s 8 Ouvidor..... 23-2356
Dentsch Henrique r 96 1º Av Salvador Sá..... 22-0044
Deutsche Angestelltenschaft escr 74 1º Alfandega... 23-1232
Deutsche Apotheke 74 Alfandega..... 23-4771
Deutsche Buchhandlung livr 69 Alfandega..... 24-5415
Deutsche Kunst-u Kunstgewerbe Ausstellung brinq
118 Av R Branco 22-4057
Deutsche Rio Zeitung red 109 1º Andradas..... 24-2371
Deutsche Rio Zeitung 109 2º Andradas..... 24-5556
Deutscher Frauenverein 2 B Petropolis..... 28-0449
Deutscher Hilfsverein 245 1º Senado..... 22-1421
Deutscher Turn und Sportverein sports 88 Aquadaban 29-0817
Deutsches Nachrichtenbuero e Eildienst redacção
48 3º s 6 Alfandega 23-3626
Deutschmann Leal & C Ltda imp export
120 1º S Pedro 23-3948
Devals Andree r 503 S Christovão..... 28-9068
Deveza Amelie r 17 C Lage..... 22-7159
Deveza Americo r 93 Souza Franco..... 28-7407
Deveza Jacintha d'Alcantara r 462 S Fco Xavier... 28-3960
Deveza Manoel 189 Prç Republica..... 24-0447
Dexheimer Alberto r 245 Toneleros..... 27-2104
Dewing F M r 156 Tv Navarro..... 28-0795
Dezemone Alfredo r 212 Paraguay..... 29-1192
Dezouzart Christiano r 467 Dias Cruz..... 29-0653
Dezouzart R prep chim 95 José Vicente..... 28-2652
Di Giorgio Azevedo & C typogr 75 Ev Veiga..... 22-5383
Di Granato Maria Luiza r 27 Goulart..... 27-5131
Di Luccio Romeu Paschoal dent gab
65 1º Av Mar Floriano 24-0398
Di Mauro Amadeu calç 10A Sen Dantas..... 22-7900
Di Palma Berardino granitos e marmores
57/9 José Clemente 28-5723
Di Tella S A Torcuato Siam 33 Constituição..... 22-8098
Diab Jorge A r 108 Itacurussá..... 28-3514
Diab José A r 49 Djalma Ulrich..... 27-2609
Diacovo Salvador 44 Lapa..... 22-3819
Diamantaras Vlasios D r 51 Sampaio Ferraz..... 22-8196
Diamante Abrão r 16 2º Prç Tiradentes..... 22-6178
Diario Carioca
Directoria 77 1º Prç Tiradentes..... 22-3035
Administração Publicidade 77 1º Prç Tiradentes 22-3018
Chefe da Redacção 77 2º Prç Tiradentes..... 22-2922
Redacção 77 2º Prç Tiradentes..... 22-1559
Officinas 77 2º Prç Tiradentes..... 22-0824
Assignaturas e Expedição 77 2º Prç Tiradentes 22-3023
Gravador 77 2º Prç Tiradentes..... 22-1785
Diario da Manhã Pernambuco succursal
19 4º s 31 Prç Floriano 22-2859
Diario da Noite
Gabinete Presidente 33/5 3º 13 Maio..... 22-8376
Redacção 33/5 3º 13 Maio..... 22-6003
Redacção 33/5 3º 13 Maio..... 22-8498
Secretaria 33/5 3º 13 Maio..... 22-7965
Departamento de Publicidade 33/5 2º 13 Maio 22-6581
Publicidade e Secção de Cobrança
33/5 3º 13 Maio 22-8761
Secção de Informações 33/5 3º 13 Maio..... 22-6004
Contabilidade 33/5 3º 13 Maio..... 22-1245
Officinas 187 Ouvidor..... 22-7197
Res dr Arthur Cumplido de Sant'Anna
711 Prud Moraes 27-1459
Diario de Noticias S A
Rêde particular 154 Buenos Aires..... 23-5915
Gravuras 154 2º Buenos Aires..... 23-2859
Diario Português administração 73 Prç Tiradentes.. 22-0141
Diario Português red 73 2º Prç Tiradentes..... 22-7478
Diario Português photogr 73 2 Prç Tiradentes..... 22-8118
Diario da Tarde Recife succ 19 4º s 31 Prç Floriano 22-2859
Dias d'Aguiar Nelson r 122 1º Acre..... 23-0981
Dias Affonso med cons 11 Carmo..... 23-5295
Dias Affonso dr r 8 3º Pires Almeida..... 25-2181
Dias Alexandre commissões 187 4º Quitanda..... 23-3575
Dias Alexandre quit 9 Paraguay..... 29-4191
Dias Alice r 8 Macedo Sobrinho..... 26-3697
Dias Alice r 38 1º Frei Caneca..... 22-5644
Dias Allão Francisco ferreiro 159 B S Felix..... 24-0399
Dias Almeida & C 8 1º Março..... 23-3117
Dias Alvaro C Fernandes r 729 C Bomfim..... 28-5076
Dias Amorim & C Ltda faz 103 S Pedro..... 24-4830
Dias Anna da Silva r 471 Mariz Barros..... 28-8885
Dias Annibal r 12 Prof Gabizo..... 28-8437
Dias Annita Mendonça 136 Av Vieira Souto..... 27-2215
Dias Antenor José r 38A Beco Araujos..... 28-8550
Dias Antonio bicycletas 366 Riachuelo..... 22-3196
Dias Antonio Martins electr 101 Joaq Silva..... 22-0723
Dias Antonio Mendes r 25 1º Beco Araujos..... 28-8679
Dias Augusto mensag 72 Av Gomes Freire..... 22-6869
Dias Augusto Drummond r 30 Antonio Salema..... 28-3489
Dias Benjamin r 116 1º Marq Abrantes..... 25-2132
Dias Braz & C escr 44 Gothemburgo..... 28-0472
Dias & Cabral rest 169 Sacc Cabral..... 24-6934
Dias Cabral & C A aves 169 Gen Camara..... 23-5115
Dias Caiado Eduardo carv 2009 Av Suburbana..... 29-1550
Dias Carlinda r 22 Bento Lisboa..... 25-0816
Dias Carneiro Octavio r 76 Laranjeiras..... 25-0979
Dias de Carvalho A 152 1º Ouvidor..... 22-6749
Dias de Carvalho A dent r 95 Otto Simon..... 27-0300
Dias de Carvalho Pedro dent 55 6º Prç Floriano... 22-4865
Dias de Carvalho Pedro dr r
20 1º Prç Serzedello Corrêa 27-1508
Dias Castellar Rodrigues r 124 Carvalho Alvim.... 28-6076
Dias de Castro Ernesto dr r 510 Av Atlantica..... 27-2727
Dias Chaves Agenor 83 Dr Sattamini..... 28-6674
Dias Coelho Anitas r 316 1º Gen Caldwell..... 22-1380
Dias da Costa Francisco 102 Lavradio..... 22-2229
Dias Costa J C r 86 Ennes Souza..... 28-6946
Dias Costa Theotonia r 91 Artistas..... 28-7975
Dias da Cruz F dr r 194 Uruguay..... 28-3949
Dias Cruz F M dr r 649 C Bomfim..... 28-5232
Dias da Cruz Manoel r 171 c 1 Toneleros..... 27-4764
Dias D desenhista 56 2º s 6 Carmo..... 23-5777
Dias Damasio Santos r 28 c 5 Coelho Netto..... 25-2543
Dias David E M vidraceiro 164 Mariz Barros..... 28-8829
Dias & Delgado J mad 569 Theod Silva..... 28-3374
Dias Demerval r 2 Icatú..... 26-1022
Dias Demosthenes Tavares desp 87 2º s 22 1º Março 23-0156
Dias Deocleciano Senna gen r 179 Av Paulo Frontin 22-3152
Dias Dimas G ferr 676 B Mesquita..... 28-0078
Dias Domingos Conceição r 21 Mendes..... 29-1385
Dias Duarte Manoel transp 33 1º Acre..... 23-4610
Dias Elba r 211 Alice..... 25-1598
Dias Emilia r 27 1º Tv Pedregaes..... 22-6495
Dias Emmanuel dr r 88 c 13 Salvador Corrêa..... 27-2869
Dias Engracia C 341 1º Av Paulo Frontin..... 22-9340
Dias Esmeralda r 394 Mariz Barros..... 28-8789
Dias Esteves & Manoel Domingues Armando carv
340 B S Francisco 28-4745
Dias Eurico r 36 S Paulo..... 29-0918
Dias Evandro Vaz vva r 6 1º Pr Flamengo..... 25-0919
Dias Ezequiel vva r 77 Const Ramos..... 27-2316
Dias Fernandes & Rodrigues pad 336 Cardosos..... 29-8166
Dias Ferreira & C A papel 201 Quitanda..... 23-1256
Dias Ferreira Roberto r 429 2º Hadd Lobo..... 28-6322
Dias & Filho armz 72 Sen Nabuco..... 28-2704
Dias Firmo Sebastião pad 116 Visc Nictheroy..... 28-7176
Dias Francisco r 96 c 1 Marq Olinda..... 26-3188
Dias Francisco Pereira 70 Estrella..... 28-4815
Dias Garcia Antonio r 85 Sen Vergueiro..... 25-1674
Dias Garcia Antonio r 1529/31 Estr Nova Tijuca.. 28-5955
Dias Garcia & C Ltda
Rêde particular 23/5 Visc Inhauma..... 23-2017
Deposito ferragens 26/40 Av B Teffé..... 24-5230
Secção de Ferro 26/40 Av B Teffé..... 24-6181
Das 11.30 ás 13 horas e depois das 18 horas as
linhas ficarão assim ligadas
Secção de Vendas 23/5 Visc Inhauma..... 23-2017
Gerencia 23/5 Visc Inhauma..... 23-2015
Escriptorio 23/5 Visc Inhauma..... 23-2016
Cobrasil 23/5 Visc Inhauma..... 23-2014
Dias Garcia Joaquim r 205 Sta Clara..... 27-2490
Dias Garcia M C r 628 Av Atlantica..... 27-2878
Dias Garcia Manoel r 301 Toneleros..... 27-2410
Dias Gaspar Hermogenes r 92 c 2 Borda Matto..... 28-9747
Dias Genaro r 144 Av Vieira Souto..... 27-0948
Dias Gomes M mad 295 Buenos Aires..... 24-5150
Dias Gonçalves Bernardino r 154C Toneleros..... 27-1940
Dias Guilherme r 50 Cons Zenha..... 28-8896
Dias Gumercinda r 3 1º Prç Duque Caxias..... 25-1567
Dias Henrique adv escr 154 1º Alfandega..... 24-3350
Dias & Irmãos serraria 67 José Clemente..... 28-2987
Dias J D torneiro 93 Pinto..... 24-0738
Dias J Pompilio r 36 Esteves Junior..... 25-4089
Dias J de Souza marmor 371 S Christovão..... 28-2509
Dias Jacaré Ubaldina r 615 B Mesquita..... 28-0506
Dias João armz 32 Arnaldo Quintella..... 26-4373
Dias João Ignacio r 55 c 5 Gen Gurjão..... 28-6921
Dias João Manoel vva r 167 Visc Pirajá..... 27-3443
Dias João da Silva r 46 Visc Cabo Frio..... 28-6519
Dias Joaquim quit 264 Sen Pompeu..... 24-2821
Dias Joaquim med cons 7 6º s 606 Prç Floriano.. 22-9553
Dias Joaquim Magalhães r 48 2º Buenos Aires.... 23-1194
Dias Joaquina da Costa r 36 Bella S Luiz..... 28-6614
Dias José 120 1º Sen Dantas..... 22-2370
Dias José r 127 Sampaio Vianna..... 28-3045
Dias José Duarte alfaiat 115 Silv Martins..... 25-2100
Dias José Joaquim r 9 1º Progresso..... 22-7451
Dias José Lopes r 134 Grajahú..... 28-0227
Dias José M saccos aniagem 95 Candelaria..... 23-1023
Dias José Maria garage 19/21 Camerino..... 24-1389
Dias José Maria r 61 Sen Pompeu..... 24-2645
Dias José Marques escr 67 S Luiz Gonzaga..... 28-1674
Dias Judite r 72 c 2 Silveira Martins..... 25-2050
Dias Leite Angelo offic mechan 178 B S Felix..... 24-2433
Dias Lino de Almeida commodos 77 1º Av Mem Sá 22-3866
Dias Lino de Almeida commodos 82A 1º Arcos..... 22-4805
Dias Lobão & C Ltda café 1 Visc Itauna..... 24-0609
Dias Luiz r 339 1º Vol Patria..... 26-4053
Dias M A S r 50 Maria Eugenia..... 26-1667
Dias M R r 127 1º Marq Sapucahy..... 24-6530
Dias M S ferr 7 Escobar..... 28-4377
Dias Maia Armando adv escr
20A 4º s 13 Buenos Aires 23-2265
Dias Maia Armando dr r 212 Demetrio Ribeiro..... 26-1383
Dias Manoel r 79 c 7 Bento Lisboa..... 25-4076
Dias Manoel r 473 B S Francisco..... 28-6548
Dias Manoel r 222 Sen Euzebio..... 24-4085

MONT BLANC
A MELHOR CANETA TINTEIRO
DISTRIBUIDORES
CIA. INDUSTR. BRASILEIRAS PORTELLA

TINTA PORTELLA
A MELHOR DO BRASIL
TEL. 23-2141 CAIXA POSTAL 101
RUA THEOPHILO OTTONI, 142

Dias Manoel Antonio dr r 1061 6º Copacabana.... 27-5570
Dias Manoel Carneiro r 156 Paysandú..... 25-3096
Dias Manoel Jacintho estabulo 210 Pereira Silva.... 25-1154
Dias Manoel João marmor 100 c 30 Sen Alencar... 28-4850
Dias Manoel Malheiro r 183 c 1 Paysandú..... 25-4413
Dias Manoel P r 355 Bella..... 28-4973
Dias Maria Adelaide r 41 1º Av Henrique Valladares 22-5804
Dias Mario Ferreira despach 76 1º Candelaria..... 23-2538
Dias Mario Nobrega dr r 9 Beco Lagoinha..... 22-8017
Dias Martins dr r 80 Ipanema..... 27-0250
Dias Martins Joaquim r 55 2º Carioca..... 22-8753
Dias Mereira & C mat 232 Sacc Cabral..... 24-1061
Dias da Motta adv escr 56 2º s 2 Carmo..... 23-4052
Dias da Motta Altevão dr r 31 Medina..... 29-3054
Dias & Muniz Ltda commissões 68 1º s 1/2 Alfandega 23-0903
Dias Nair Pereira r 70 2º Passeio..... 22-8828
Dias Nicolina r 636A B Mesquita..... 28-1488
Dias O perfum 67 Frco Manoel..... 29-0867
Dias Octavio Francisco r 2A 1º Prof Valladares... 28-8431
Dias Octavio Siqueira r 320 Belisario Penna..... 29-6514
Dias Olimpio r 140 Silva Pinto..... 28-5336
Dias & Oliveira roupas brancas 134 Av Mar Floriano 24-2427
Dias de Oliveira José archit 348 1º s 1 S Pedro.. 24-1665
Dias Olympio despach 42 4º s 404 Prç 15 Novembro 23-3784
Dias Othon Ubirajara r 40 Agenor Moreira..... 28-8772
Dias Palmeira Hilario r 41 1º Pedro I..... 22-2358
Dias Palmyra r 8 1º Silv Martins..... 25-4019
Dias Paulino & C import export 634 B Mesquita.. 28-8266
Dias Pedro r 22 1º Carlos Carvalho..... 22-7457
Dias Pereira Bernardino r 7 1º Ty Euryceles Mattos 25-3102
Dias Pereira Luiz vva r 70 Paulino Fernandes..... 26-2579
Dias Pereira Nelson r 16 Moraes Silva..... 28-7563
Dias Ramalho & C 54 Acre..... 23-4231
Dias Ramos A marmor 128 Sen Pompeu..... 24-1793
Dias dos Reis Joaquim r 3 Prç Quint Bocayuva.... 29-4877
Dias Ribeiro Alfredo vva r 121 Gen Polydoro..... 26-1388
Dias da Rocha & C santeiros 141 Ouvidor..... 22-0830
Dias da Rocha J S maj r 7 c 3 Bento Lisboa..... 25-3492
Dias & Ruivo carv 32 Carlos Costa..... 29-3546
Dias Sebastião Jacintho r 280 Sta Clara..... 27-5695
Dias Segundo José fabr 71 Fr Caneca..... 22-7370
Dias da Silva Avelino r 58 1º Av Henr Valladares. 22-4691
Dias da Silva & C ferrag 114 Conceição..... 24-2484
Dias da Silva José r Merc Municipal r XV 20..... 23-3880
Dias da Silva M alfaiat 97 1º 1º Março..... 23-0167
Dias & Soares J lenha 14 Werna Magalhães..... 29-4474
Dias Tavares Elba r 40 2º Lg S Francisco..... 22-3326
Dias do Valle Maria cost 65 1º Gonç Dias..... 22-6272
Dias Victorino José repres 45 1º s 5 Ouvidor..... 23-4780
Dias Vidal dr r 150 Menna Barreto..... 26-3667
Dias Vieira João Vicente dr r 33 Sta Alexandrina.. 28-1006
Dias Vieira Mercedes r 53 Sylvio Romero..... 22-7116
Dias Waidemar bomb 131 B Mesquita..... 28-8191
Dias Yolanda r 178 1º Senado..... 22-4208
Dias Zanini & C faz 24 Nuncio..... 22-5569
Diaz André & C anilinas 154 Th Ottoni..... 24-5099
Diaz Serrano José caixas papelão 76 Costa..... 24-6846
Dib Ibrahim r 366B Laranjeiras..... 25-2890
Dibo Miguel dr r 146 S Freo Xavier..... 28-4674
Dick A H r 171 Frco Octaviano..... 27-4622
Dick Oswaldo escr 62 1º Rosario..... 23-2848
Dick Oswaldo dr r 81 Cosme Velho..... 25-3444
Dick Victor archit constr 48 6º s 11 Alfandega.... 23-3517
Dick Victor archit constr 218 Candido Mendes..... 25-4486
Dick Victor r 5 Ty Poty..... 22-6841
Dickens Alzira Werneck vva r 665 Barata Ribeiro.. 27-2224
Dickinson & C Ltd Rio escr
9 3º s 321/23 Av R Branco 23-4086
Dickstein Chil r 18 Prof Gabizo..... 28-8346
Dictaphone agencia 31 Av Mem Sá..... 22-4578
Didier João corret
Rêde particular 37 Gen Camara..... 23-1971
Didier Nadine Boulenger r 444 1º Av Atlantica.... 27-5548
Diegues Esmeraldino leiteria 195 Estr Braz Pina... 29-6206
Diegues Manoel Joaquim r 207 3º Av Mem Sá..... 22-3020
Diegues Pedro Matheus autom Assis Bueno..... 26-2442
Diehl Frederico r 10 Av Delphim Moreira..... 27-4701
Dieterle Edwiges r 147 Bambina..... 26-2774
Dieterle Erwin electr 29 Pedro I..... 22-5350
Dietrich Carlos r 43 Silva Guimarães..... 28-0708
Dillon J A L 910 Almte Alexandrino..... 22-3570
Diluvio da Penha Ao armz 123 Estr Braz Pina... 29-6619
Dinard Ruben med cons 94 3º s 5/6 7 Setembro... 22-8659
Ding A escr 99/101 Av R Branco..... 23-4463
Dinger Herbert commissões 155 2º Quitanda..... 23-3607
Diniz A J Pereira r 16 Pedro Alves..... 24-0277
Diniz Adalberto r 15 Machado Assis..... 25-2963
Diniz Alberto desemb r 220 Av Vieira Souto..... 27-3752
Diniz Albuquerque Lopo vva r 56 c 2 5 Julho..... 27-4025
Diniz Alves Roberto r 404 Hadd Lobo..... 28-7733
Diniz Amelia Augusta r 27 Ty B Guaratiba..... 25-4597
Diniz Antonio Baptista 146 Silveira Martins..... 25-3868
Diniz Antonio Gonçalves r 57 Felisbello Freire.... 29-6577
Diniz Augusta r 352 Laranjeiras..... 25-1930
Diniz Bernardino Moreira r 63 Assis Carneiro..... 29-1895
Diniz & C F fabr bonets 50/2 Leandro Martins... 24-6423
Diniz & C M repres 9 3º s 303 Av R Branco..... 23-5795
Diniz & Carvalho J café 82 Av Mem Sá..... 22-1528
Diniz & Duarte café 98 Montenegro..... 27-3963
Diniz Ernesto dr r 7 3º Ty Euryceles Mattos..... 25-1921
Diniz Ernesto adv escr 91 1º Alfandega..... 23-4782
Diniz Francisco r 21 Assis Bueno..... 26-3122
Diniz Gonçalves Alpheu r 172 Villela Tavares..... 29-2676
Diniz Gonsalves Ayenio r 62 Artistas..... 28-4900
Diniz Hamilton dent gab 42 3º Rodrigo Silva..... 23-1401
Diniz Heloisa Caldas r 113 c 7 Sto Amaro..... 25-1725
Diniz Henrique dr r 51 Visc Ouro Preto..... 26-2417
Diniz João José r 139 4º Evaristo Veiga..... 22-5772
Diniz Jor Leopoldo r 76 Demetrio Ribeiro..... 26-3468
Diniz José Manoel café 170 D Marianna..... 26-1387
Diniz José Pedro Beltrão r 87 Ramon Franco..... 26-3998
Diniz Manoel J r 18 Elvira Machado..... 26-2720
Diniz Maria r 48 Dr Noguchi..... 29-6706
Diniz Noemia r 48 Russell..... 25-0338
Diniz Olympia r 27 1º Republ Perú..... 23-0808
Diniz Olympio r 37/9 4º Prç Floriano..... 22-4957
Diniz Pedro Beltrão Souza r 790 Av Atlantica..... 27-1091
Diniz & Sá autom 202/4 Av Mem Sá..... 22-5305
Diniz de Souza & Santos fabr brinq
119 c 12 Tv Navarro 28-9744
Diniz Wilson Amaral r 22 Sá Freire..... 28-3100
Diogo Francisco dr r 388 Riachuelo..... 22-3408
Diogo H Cesar vva r 102 Visc Pirajá..... 27-0224
Dip Distrib Int Publicações 7 13º s 1310 Prç Mauá 23-0258
Directoria do Circulo dos Sargentos 210 Cel Rangel.. 29-8097
Directoria Geral dos Correios
Vide Departamento dos Correios e Telegraphos
Disitzer Samuel r 29 Esmeraldino Bandeira..... 29-4138
Dispensario Antonio de Padua 260 Gen Bruce..... 28-4594
Dispensario Irmã Paula 271 Av Mem Sá..... 22-9636
Dispensario S José 592 24 Maio..... 29-1210
Distinctivos de Esmalte 191 2º Ouvidor..... 22-5618
Distincto Hotel 124 2 Dezembro..... 25-1924
Distribuidora Ltda A mensag 106 2º S Pedro..... 24-4665
Dittler Wolfgang r 38 Macedo Sobrinho..... 26-3344
Dittrich Gerty r 23 Annibal Mendonça..... 27-5750
Diuana Elias armar 144 Av Thomé Souza..... 24-5440
Diuana Elias r 643 c 6 B Mesquita..... 28-5149
Diva do Maracanã A armar 472 S Frco Xavier..... 28-2900
Divan Saed r 17 Ennes Souza..... 28-9026
Diversões Hockey Girls Ltda 63 Visc R Branco..... 22-3201
Dixon J A dra chiroprator 55 7º Prç Floriano..... 22-4024
Dixon W J B r 29 Hilario Gouvêa..... 27-4180
Djalma de Jesus & C Ltda alfaiat
21 2º Bethencourt Silva 22-5228
Do Coutto Roberto r 123 C Bomfim..... 28-5346
Do Prado A r 666 Av Visc Albuquerque..... 27-5302
Dobberke Bruno dr r 562 Visc Pirajá..... 27-1802
Dobbert F N r 168 Visc Silva..... 26-2868
Dobici Francisco escr 11 1º Prç Olavo Bilac..... 23-3752
Doctors Harry r 119 24 Maio..... 29-3252
Dodd Frank r 539 B Mesquita..... 28-5174
Dodds Guerra Valerio adv escr 9 3º s 319 Av R Branco 23-2461
Dodsworth Eugenio r 19 2º Tv Sta Leocadia..... 27-5240
Dodsworth H Toledo r 136 Marq Abrantes..... 25-1327
Dodsworth Henrique adv escr 130 1º Av Mem Sá... 22-7930
Dodsworth Jorge de Toledo dr r 334 Pr Flamengo.. 25-1841
Dodsworth Martins Jorge capt frag r
994 Av Atlantica 27-0297
Dodsworth Martins L r 13 Soares Cabral..... 25-2571
Dodsworth Mercedes Barros r 242 Toneleros..... 27-2574
Dodsworth Paulina Toledo r 784 Av Atlantica..... 27-3701
Doederlein Antonio r 13 c 8 Prç Saenz Peña..... 28-7160
Doehn Rodolf r 145 Maranhão..... 29-3901
Doellinger da Graça Firmino dr r 17 Barata Ribeiro 27-3218
Doerzapff Ernesto r 834 C Bomfim..... 28-7903
Doerzapff Hans r 28 Medeiros Passaro..... 28-8215
Doerzapff Max r 18 Piratiny..... 28-6286
Dogs Gunther access a vapor 80 1º Candelaria..... 23-1305
Doin Izidoro eng 152 1º s 4 Rosario..... 23-2697
Dois Elias Aos armar 154 Vol Patria..... 26-0533
Dolabella & C Ltda commissões 60 1º Candelaria... 23-5715
Dolabella Ito archit 98 3º s 35 Republ Perú..... 22-3003
Dolabella Ito dr r 19 Canning..... 27-4669
Dolabella José r 137 Bulhões Carvalho..... 27-4956
Dolabella L r 91 Joaq Nabuco..... 27-3717
Dolabella Portella Alfredo r 643 Copacabana..... 27-1717
Dolabella Portella Altivo r 136 Saint Roman..... 27-0355
Dolabella Portella & C Ltda archit
Rêde particular 140/2 Th Ottoni..... 23-2141
Dolabella Portella Juvenal r 27 Otto Alencar..... 28-0843
Dolbeth Lucas Henrique dr r 157 Justiniano Rocha 28-2463
Dolder & Keller repres 57 1º s 4 Carmo..... 23-4403
Dolianiti Laurinda Pinto r 146 Corrêa Dutra..... 25-2615
Dolores Alonso r 22 1º Marrecas..... 22-5201
Dolz Ernesto r 12 Sto Amaro..... 25-2553
Domenico Maiello comest Merc Municipal r XII 81/7 23-0121
Domenie R J r 32 Maria Quiteria..... 27-0288
Doméque de Barros dr r 7 Pinh Machado..... 25-0593
Dominadora A escr 122 1º Buenos Aires..... 23-2803
Domingos Butruce & Filho armz 114 Mar Camunaria 26-1764
Domingos de Castro & C armz 33 Martins Penna... 28-0384
Domingos Cetrangolo armz 150 Paula Mattos..... 22-3623
Domingos Joaquim da Silva S A Casa
Directoria 48 S Pedro..... 23-5678
Escriptorio Central 48 S Pedro..... 23-0479
Repartições e Caixa 48 S Pedro..... 23-0661
Serrarias e Armazens 12 Pr S Christovão..... 28-0025
Madeiras e Mat filial 89 Aristides Caire..... 29-2670
Domingos José de Araujo 73 Alfandega..... 24-1874
Domingos Maia & C 11 S Bento..... 23-5412
Domingos Olympio vva r 1072 Copacabana..... 27-1731
Domingos Ricardo armz 2 D Carlos..... 28-3460
Domingos Tancredo bombeiro 437 Av 28 Setembro.. 28-7963
Domingues Alpheu dr r 138 Av Paulo Frontin..... 28-6040
Domingues Amalia r 46 3º Rezende..... 22-6630
Domingues Carlos adv escr 36 1º 7 Setembro..... 23-0519
Domingues Corina C Silveira r 36 Vieira Silva..... 29-2351
Domingues Euphrasia cintas
22 2º s 1/2 Ramalho Ortigão 22-6677
Domingues Francisco Jayme r 242 Joaquim Nabuco 27-3428
Domingues Guilhermina r 12 3º Monte Alegre..... 22-8322
Domingues João dr r 30 Raymundo Corrêa..... 27-1314
Domingues Joaquim Araujo commissões 155 Andradas 24-6415
Domingues José r 102 Av Paula Souza..... 28-5507
Domingues Machado vva r 261 Laranjeiras..... 25-1173
Domingues Manoel José r 7 Pereira Almeida..... 28-6499
Domingues Maria Mercedes r 19 Anchieta..... 27-1087
Domingues Mario r 531 4º Laranjeiras..... 25-4195
Domingues de Oliveira João adv escr 88 1º Rosario 23-5761
Domingues Raphael esculptor 90 Passagem..... 26-3997
Domingues Rodriguez & C marcen 237 Senado..... 22-0391
Domingues Stella r 359 Prof Gabizo..... 28-3387
Domingues Victor Parames commissões
4 1º Av Gomes Freire 22-2716
Dominguez Carmen r 97 2º 7 Setembro..... 22-3248
Dominguez José Miguez bar 166 Uruguayana..... 23-0054
Domp Marianna r 212 Invalidos..... 22-8400
Donadel Josué fornec navios 9 Beco Ferreiros..... 23-0137
Donadio Matheus escr 85 Av Mar Floriano..... 24-4131
Donadio Matheus escr 85 1º Av Mar Floriano..... 24-6650
Donadio Matheus escr 85 1º Av Mar Floriano..... 24-1909
Donadio Matheus charut 38A Av R Branco..... 24-6347
Donadio Matheus loter 37 1º Março..... 23-2868
Donadio Matheus dep papel 115 Conceição..... 24-0480
Donadio Matheus r 60 Dias Rocha..... 27-1266
Donatelli Francisco r 120 c 4 Cattete..... 25-2193
Donatelli Vicente tapeçarias 121 Sen Dantas..... 22-7102
Donatini Dias Cruz Modesto dr r 658 José Bonifacio 29-4861
Donato Arthur r 316 Monte Alegre..... 22-1302
Donato Humberto r 224 Bispo..... 28-4672
Donato João eng 52 3º s 32 Visc Rio Branco..... 22-5432
Donato João r 29 B S Borja..... 29-4078
Donces B electr 65 Alfandega..... 24-0721
Donces Bernard r 44 c 2 Bolivar..... 27-3291
Donevasca Lia 52 1º Av Mem Sá..... 22-6562
Dore E T r 720 8º Av Atlantica..... 27-5845
Dore W N escr 19 Candelaria..... 23-0517
Doret A cabel manic 5A Alcindo Guanabara..... 22-0138
Doret A cabel manic 5A Alcindo Guanabara..... 22-2431
Doret A cabel manic 5A Alcindo Guanabara..... 22-0337
Doret A r 147 Gurupy..... 28-2007
Dorfman & Irmão 253 Cattete..... 25-0244
Dorfman Marc r 122 Carvalho Alvim..... 28-7842
Dorfman Moysés r 133 5 Julho..... 27-2275
Dorfmann Francisco r 61 Paulino Fernandes..... 26-2705
Doria Gastão r 79 Delgado Carvalho..... 28-0982
Doria J dr r 33 2º Francisco Octaviano..... 27-5247
Doria Jorge med cons 94 6º s 5 7 Setembro..... 22-6981
Doria Jorge dr r 912 c 2 Copacabana..... 27-4408
Doria M O 20 S Luiz Gonzaga..... 28-2954
Doria Neuza r 140 2º Av Gomes Freire..... 22-9388
Doria Oswaldo O dr r 164 Fonseca Telles..... 28-4977
Dorigo Carlos r 44 José Hygino..... 28-0718
Döring Rubins r 329 Bispo..... 28-8132
Doris Liane r 252 Av Portugal..... 26-4011
Dornellas E tte cel r 86 Moraes Silva..... 28-2882
Dornellas Dirceu J r 17 1º Parahyba..... 28-1915
Dorsi Alberto capt tte r 377 B Jaguaribe..... 27-5974
Dorsi Elisa colletes 35 Gonç Dias..... 22-4328
Dosio Livia r 54 2º Buenos Aires..... 23-3768
Douat & C Procopio commissões 19 S Bento..... 23-3263
Douat Henrique r 88 4º Pr Flamengo..... 29-3090
Douat Procopio r 139 Menna Barreto..... 26-0983
Dougherty Searle B r 79 Xavier Silveira..... 27-3231
Doulos Maria Luiza 36 Gago Coutinho..... 25-2614
Doumet & C J faz atacado 293 Alfandega..... 24-6515
Dourado Aguinaldo A dr r 177 Visc Silva..... 26-3595
Dourado D Oliveira despach 310 1º Gen Camara..... 24-5718
Dourado Henrique r 146 D Romana..... 29-0555
Dourado & Irmão Ltda eng escr
28 3º s 2 Mayrink Veiga 24-2423
Dourado Lopes Alberto escr
28 3º s 1/2 Mayrink Veiga 23-4139
Dourado Lopes Nelcio dr r 1 Sta Therezinha..... 28-6665
Dourado Lopes Orlando r 18 Paula Freitas..... 27-1740
Dourado Lopes Rodolpho dr r 7 Bispo..... 28-3193
Douat & C H commissões
9 3º s 310/12 Av R Branco 23-0539
Dr Blem & C Ltda pharm 93 1º Alfandega..... 23-5087
Douville Juliette r 31 6º Prç Floriano..... 22-6256
Dowdeswell C A r 161 Joaquim Nabuco..... 27-1355
Dox accessorios vapor 80 1º Candelaria..... 23-1305
Doyle Maia Heitor comte r 318 c 2 Visc Pirajá... 27-0994
Doyle Maia Roberto dr r 46 Ypiranga..... 25-1998
Doyle Maia Homero dr r 63 Bella S Luiz..... 28-6268
Doyle Olga r 28 Cesario Alvim..... 26-2735
Doyle Plinio adv escr 59 2º Ouvidor..... 23-0058
Dragão Armz 465 Hadd Lobo..... 28-0775
Dragão Armz 26 Castro Alves..... 29-2688
Dragão Armz 831 B Mesquita..... 28-5096
Dragão O louças 193 Av Mar Floriano..... 24-6920



Casa A. Doret
— CABELLEIREIROS PARA SENHORAS —
Rua Alcindo Guanabara, 5-A — Cinelandia
Telephones: 22-2431 - 22-0337 - 22-0138

Consulte o Indicador Profissional desta Lista de Assignantes

DROGARIA V. SILVA
ALVES, MENDES & CIA.
Importadores

DROGAS — PRODUCTOS CHIMICOS — ESPECIALIDADES PHARMACEUTICAS — AGUAS MINERAES E ACCESSORIOS PARA PHARMACIAS
Rio de Janeiro - Rua Assembléa, 34
23-0928 e 23-0927 — ARMAZEM E ESCRIPTORIO
23-2967 — GERENCIA

Drap'er Grace W r 239 Av Paulo Frontin..... 22-1738
Drault & C Ltda couros 91/3 8º s 11 Av R Branco 23-0650
Drebtchinsky & Guikes Ltda mov 89 Estr Mar Rangel 29-8283
Dreux Henrique r 43 Araujo Gondim..... 27-2288
Dreyer Otto r 85 Annibal Mendonça..... 27-0934
Dreyfus Léon joalh 157 2º Ouvidor..... 22-1614
Dreyfus Léon r 17 Lucio Mendonça..... 28-5204
Drogaria A Gesteira & C 59 Gonç Dias..... 22-0151
Drogaria André 39 7 Setembro..... 23-4268
Drogaria Araujo Freitas & C 88 Ourives..... 24-0280
Drogaria Baptista 10 1º Março..... 23-2240
Drogaria Baptista 10 1º Março..... 23-2423
Drogaria Berrini 67 7 Setembro..... 23-1150
Drogaria Cardoso 72 Andradas..... 23-4935
Drogaria Carlos da Silva Araujo 60 Carmo..... 23-4205
Drogaria Casa Huber 61/3 7 Setembro..... 23-5072
Drogaria Casa Huber 61/3 7 Setembro..... 23-5211
Drogaria Casa Huber 61/3 1º 7 Setembro..... 23-5073
Drogaria Colombo 38 Gonç Dias..... 22-3712
Drogaria Confiança 22 Andradas..... 22-6428
Drogaria Evaristo 29 Andradas..... 24-6848
Drogaria Figueira 80 Gen Camara..... 24-1288
Drogaria Giffoni 17 1º Março..... 23-4920
Drogaria Guarany 100 Gen Camara..... 23-5126
Drogaria Pacheco
Rede particular 43/7 Andradas..... 24-2971
Expedição 43/7 Andradas..... 24-3738
Drogaria Pereira 405 Av Frco Bicalho..... 24-0173
Drogaria Petiz 189 Th Ottoni..... 24-5459
Drogaria Raul Cunha 113 Buenos Aires..... 23-4631
Drogaria Rodrigues 41 Gonç Dias..... 22-3061
Drogaria Sul Americana 42 Lg S Francisco..... 22-6021
Drogaria Teive 21 Andradas..... 22-6487
Drogaria Tinoco 21 Andradas..... 22-9014
Drogaria V Silva armz 34 Republ Perú..... 23-0928
Drogaria V Silva escr 34 Republ Perú..... 23-0927
Drogaria V Silva gerencia 34 Republ Perú..... 23-2967
Drogarias Brasileiras
Varejo 21 Andradas..... 22-9014
Atacado 21 Andradas..... 22-6443
Atacado 21 Andradas..... 22-6444
Atacado 21 Andradas..... 22-6487
Escriptorio 21 Andradas..... 22-6480
Expedição 21 Andradas..... 22-6507
Drolhe da Costa Mario r 200 Paysandú..... 25-3810
Drolshagen X escr 159 Quitanda..... 23-4395
Drolshagen Xavier r 117 Corrêa Dutra..... 25-3616
Drossner Alfred dr r 41 Neves..... 22-9357
Drummond Alves dr r 78 Itabayana..... 28-6908
Drummond Alves dr r 200 c 2 José Hygino..... 28-3650
Drummond Alves Edino r 200 c 2 José Hygino..... 28-3650
Drummond de Andrade Carlos dr r
116 c 9 Salvador Corrêa 27-5696
Drummond Edgard Pillar r 23 2º Sto Amaro..... 25-1589
Drummond Francklin Oscar capt r 19 Ipú..... 26-4274
Drummond Irene r 34 Icatú..... 26-2177
Drummond João B V r 796 B Mesquita..... 28-6022
Drummond José r 153 Theodoro Silva..... 28-8626
Drummond José Diniz loter 7 1º Março..... 23-3825
Drummond M V Couto vva r 120 c 5 Pr Flamengo.. 25-1132
Drummond Maria r 141 Grajahú..... 28-1854
Drumond B r 1053 C Bomfim..... 28-9650
Drumond J C Carvalho r 192 Alvaro Ramos..... 26-1091
Drumond Pereira Raul r 244 Av Atlantica..... 27-0375
Drumond Rosa r 37 Cesario Alvim..... 26-0529
Drumond Silva A dent 1048 1º Uranos..... 29-6137
Drysdale R r 87 Araxá..... 28-5257
Du Pont do Brasil S A anilinas 92 Ourives..... 23-2399
Duarte A pedreira 290 Av Ruy Barbosa..... 25-0943
Duarte A r 25 Marq Olinda..... 26-0704
Duarte Alberto Francisco carv 53 S Frco Xavier..... 28-0517
Duarte de Almeida Albertino r 20 André Cavalcanti 22-8292
Duarte & Alves Alberto panific 2736 Av Suburbana 29-3308
Duarte Alves Antonio r 14 Ambrosina..... 28-2277
Duarte Antonio r 113 Roberto Silva..... 29-6705
Duarte Antonio José r 482 C Bomfim..... 28-6246
Duarte Antonio de Souza corret 13 2º S Bento..... 23-4628
Duarte Armindo Luiz ferr 491 Demetrio Ribeiro..... 26-0606
Duarte Arnaldo r 67 Goulart..... 27-0613
Duarte Arthur comte vva r 163 S Dezembro..... 28-4204
Duarte Arthur r 133 Riachuelo..... 22-5723
Duarte Ary r 87 Araujo Lima..... 28-8541
Duarte de Azevedo Alfredo r 24 Maria Angelica..... 26-3107
Duarte C r 92 1º Copacabana..... 27-4425
Duarte & C archit 33/7 15º s 1520 Alvaro Alvim 22-5236
Duarte & C obra Av Santos Dumont..... 22-8930
Duarte & C Eloy 128 Buenos Aires..... 23-5602
Duarte & C Joaquim ferro 387A Frco Bicalho..... 24-1185
Duarte Carlos r 33 Aguiar..... 28-0629
Duarte Carneiro escr 103 1º s 4 Av R Branco..... 23-1191
Duarte do Carmo Lourival r 74 Arnaldo Quintella.. 26-3314
Duarte Cesar café 228 Marq S Vicente..... 27-4528
Duarte Clemencia r 352 Sen Euzebio..... 24-4359
Duarte Conceição r 280 Riachuelo..... 22-3578
Duarte Costa roupas brancas 1 Av Gomes Freire... 22-3383
Duarte Coutinho Antonio r 24 Garcia d'Avila..... 27-5806
Duarte Cruz Julião r 775 Almte Alexandrino..... 22-9563
Duarte Cunha Daniel r 230 Sta Alexandrina..... 28-8644
Duarte Ermelinda r 234 c 1 Hadd Lobo..... 28-9754
Duarte Fernandes r 42 Alfredo Pinto..... 28-3543
Duarte Ferreira Alberto r 25 c 2 Affonso Penna.. 28-8642
Duarte Ferreira & C 14 Republ Perú..... 23-1104
Duarte Ferreira & C comest 21 Beco Ferreiros..... 23-4729
Duarte Ferreira & C escr 14 1º Republ Perú..... 23-2270
Duarte Francisco José r 312A c 2 Av 28 Setembro 28-8975
Duarte Frederico dr r 544 5º C Bomfim..... 28-1326
Duarte Freitas Djanira chap 134 2º s 2 Av R Branco 22-8206
Duarte Galdino Pimentel dr r 27 Marq Olinda..... 26-2104
Duarte Gladstone Rodrigues r 318 c 3 Vise Pirajá.. 27-0328
Duarte Gloria r 109 2º Machado Coelho..... 22-4436
Duarte Gomes Antonio adv escr 91 1º 1º Março.... 23-2417
Duarte Gonçalves r 18A Azeredo Coutinho..... 24-3651
Duarte Humberto vva r 29 Marq Olinda..... 26-0199
Duarte Innocencio r 127 Laura Araujo..... 22-4574
Duarte Isaura r 44 1º Joaquim Silva..... 22-0779
Duarte J r 73 2º S Carlos..... 22-1017
Duarte J C armz 43 Assumpção..... 26-2150
Duarte João Couto 75 S Salvador..... 25-3452
Duarte Joaquim r 77 1º Av Henrique Valladares... 22-6013
Duarte Joaquim Correia reloj 316 Vol Patria..... 26-2515
Duarte Jonathas r 20 Silv Martins..... 25-3390
Duarte Jorge capt r 5 1º Domicio Gama..... 28-9674
Duarte José r 48 Vienna Drummond..... 28-9004
Duarte José Ferreira r 518 B Bom Retiro..... 29-3267
Duarte José Pereira r 24 1º B Iguatemy..... 28-5117
Duarte José Pinto r 115 Joaq Murtinho..... 22-7401
Duarte & Julio cabell 105 1º Republ Perú..... 22-5806
Duarte Laurinda P Vianna r 258 Cel Rangel..... 29-8134
Duarte Luiz José r 566 c 3 Uruguay..... 28-6209
Duarte M P geladeiras 108 Frco Eugenio..... 28-7185
Duarte Macieira M maj r 84 Maria Amalia..... 28-7684
Duarte Manoel 31 Pedro Alves..... 24-1683
Duarte Manoel r 78 Av Paula Souza..... 28-5685
Duarte Manoel r 13 Santos Lima..... 28-6420
Duarte Manoel Pinho r 7 Magalhães..... 22-3686
Duarte Mario r 103 Gen Belfort..... 29-3865
Duarte Moreira med cons 10 1º Dias Cruz..... 29-4913
Duarte Moreira dr r 90 Medina..... 29-1049
Duarte Moreira Manoel dr r 106 Mons Amorim..... 29-4670
Duarte Müller José armz 112 Vise Nictheroy..... 28-5050
Duarte Nunes med cons 64 1º S Pedro..... 23-1148
Duarte Nunes Alfredo de Almeida r 43 Cesario Alvim 26-2441
Duarte Nunes Pedro r 77 1º Almte Tamandaré..... 25-0886
Duarte Oliveira Carlos r 125 Laranjeiras..... 25-2719
Duarte de Oliveira Carlos r 42 Osorio Almeida..... 26-2906
Duarte Pereira J ferrag 382 Leopoldina Rego..... 29-6219
Duarte Pereira José Hygino dr r
282 c 2 Prud Moraes 27-1279
Duarte Pinto Aracy r 90 Gomes Carneiro..... 27-4644
Duarte Pinto Junior Antonio r 66 Araujos..... 28-3528
Duarte & Pires J açougue 4/6 Lg José Clemente.... 23-4130
Duarte Raul dr r 6 Joaquim Caetano..... 26-3807
Duarte Ribeiro A dr r 168 c 17 S Clemente..... 26-3169
Duarte Ribeiro Affonso r 18 Vise Carandahy..... 26-0632
Duarte Rosa r 215 3º Av Paulo Frontin..... 22-6685
Duarte Ruy faz 138 Av Thomé Souza..... 24-6139
Duarte & Santos autom 174 Cattete..... 25-3556
Duarte Silva A P dep fructas 31 Corrêa Vasques... 22-8488
Duarte e Silva F dr 111 1º s 102 Av R Branco.... 23-5267
Duarte da Silveira Flavia vva r 59A Beco Rio..... 25-2421
Duarte & Simões tintur 165 Souza Barros..... 29-2576
Duarte Soares & C 114/8 Gamboa..... 24-2329
Duarte & Teixeira typogr 34 S José..... 23-0769
Duarte Teixeira & C papel 34 S José..... 23-2377
Duarte Z F r 438 B Torre..... 27-5242
Dubedout Charles Robert r 715 Prudente Moraes... 27-5249
Dubeux Arthur A escr 19 4º s 3 Gen Camara..... 23-0858
Dubeux Arthur A r 6 Joaquim Caetano..... 26-3995
Dubi J H r 43 6º Duvivier..... 27-5542
Dublineau Charlotte r 157 1º Cand Mendes..... 25-3900
Dublineau Petra r 285 Cand Mendes..... 25-2502
Dubois & C E pharm e laborat 74 Alfandega..... 23-4771
Dubois E r 238 B Guaratiba..... 25-1245
Dubois Ferreira Armando capt r
76A e 23 Silveira Martins 25-4551
Dubugras Victor dr r 232 Passagem..... 26-3407
Duca George r 598 6º Av Atlantica..... 27-0455
Duchein mme r 181 1º Demetrio Ribeiro..... 26-3333
Ducherne Marie r 105 c 13 Ypiranga..... 25-3507
Ducke Adolpho r 33 Accacias..... 27-4946
Ducommun Emilio r 381 Saint Roman..... 27-2968
Duder H W r 72 Montenegro..... 27-5771
Duék José gravatas 249 Alfandega..... 24-0325
Duek Saul r 609 C Bomfim..... 28-1686
Duff Maria Isabel Hasselmann r 455 B Torre..... 27-3383
Duffield H J escr 7 14º s 1411 Prç Mauá..... 23-2646
Duffield H J r 244 Torneleros..... 27-5968
Duffles de Andrade Aura r 305 c 3 Prud Moraes.... 27-1172
Duflos Paul eng r 153 C Leopoldina..... 28-2150
Dufriche Eugenio r 28 Duvivier..... 27-5941
Dulberg Julio dep sabão 49 Teixeira Soares..... 28-9166
Dulcetti João r 180 S Clemente..... 26-2180
Dumans Aurora Velez r 77 1º Paulo Frontin..... 22-8297
Dumas Alexandre r 47 Medeiros Passaro..... 28-6477
Dumas Cazes Gabrielle r 694 Barata Ribeiro..... 27-5990
Dumense Ferreira Ariowaldo tte r
364 Av Paulo Frontin 28-2396
Dumont Amalia Ferreira r 247 Laranjeiras..... 25-0084
Dumont Joanna Jorge r 261 C Bomfim..... 28-6332
Dun & C R G inform comm 110/12 3º Av R Branco 22-0497
Duncan Anatolio tte cel r 23 Marq Valença..... 28-0080
Duncan Aryosto r 96 D Romana..... 29-3650
Duncan Junior Alfredo escr 129 2º s 2 Rosario.... 23-0296
Duncan Junior Alfredo r 137 c 1 5 Julho..... 27-5945
Dunham J Valentim dr r 198 Marq Abrantes..... 26-3329
Dunham N r 158 Souza Franco..... 28-3886
Dunhofer John r 23 Annita Garibaldi..... 27-3743
Dunlop Pneumatic Tyre Co
Rêde particular 87 Sta Luzia..... 22-1880
Dunlop Roberto C r 289 Ld Guararapes..... 25-2309
Dunninghma Maria r 62 Felicio Santos..... 22-8156
Dunshee de Abranches Clovis adv escr 60 5º Carmo 23-4357
Dunshee de Abranches Clovis dr r 27 Odilio Bacellar 26-2530
Dunshee de Abranches Hugo adv escr 82 1º Rosario 23-3329
Dunshee de Abranches Hugo r 73 Osorio Almeida.. 26-3170
Duos Francisco I vva r 75 1º 2 Dezembro..... 25-3958
Duplan F r 36 Sen Vergueiro..... 25-0875
Dupont Claudio r 30 B Jaguaribe..... 27-0210
Dupont Octavio dr veter 88 1º Av Delphim Moreira 27-1764
Dupont Octavio r 88 1º Av Delphim Moreira..... 27-0380
Duprat viscondessa r 53 Pires Almeida..... 25-3941
Duprat A L constr 19 10º s 11 Gen Camara..... 23-4646
Duprat Angelo Pedreira r 45 Almte Salgado..... 25-2862
Duprat Augusto Luiz r 64 Victorio Costa..... 26-3644
Duprat & C prod chim 106 Vise Silva..... 26-2433
Duprat Carlos r 22 Mearim..... 23-1262
Duprat Raul r 75 B Sertorio..... 28-3369
Duprat Ribeiro Horacio r 107 Sá Vianna..... 28-5009
Dupuy de Lome Moreno R r 27 Ld Tabajaras..... 27-2310
Duque Estrada Antonio Luiz r 384 1º Pr Botafogo.. 26-3171
Duque Estrada Augusto C r 545 Miguel Angelo.... 29-0690
Duque Estrada Augusto D Falcão r 67 Voz Tovedo.. 29-4693
Duque Estrada de Barros Armando r 31 Assis Bueno 26-2901
Duque Estrada de Barros Arthur vva r
42A Assis Bueno 26-3198
Duque Estrada de Barros Eduardo cel r
16 Bulhões Carvalho 27-2283
Duque Estrada de Barros Mario r 37 Alvaro Ramos 26-1864
Duque Estrada Carlos dr r 39 Coelho Netto..... 25-3733
Duque Estrada Firmino Cesar r
533 c 8 Barata Ribeiro 27-1671
Duque Estrada R med cons 17 1º Quitanda..... 22-3496
Duque Estrada Roberto dr r 384 Pr Botafogo..... 26-3447
Duque Estrada Tito r 152 Getulio..... 29-4618
Duque Estrada Waldemar dr r 211 Alvaro Ramos... 26-3476
Duque Henrique med cons 104 4º s 407 Uruguayana 23-4032
Duque Henrique dr r 73 Ibituruna..... 28-5132
Duque Mario dr r 37 Bandeirantes..... 28-3253
Durán João M r 26 Tv Miranda..... 27-3472
Durante José r 248 Av 28 Setembro..... 28-3231
Durante Vicente terrenos 137 2º Lavradio..... 22-2770
Durante Vicente r 35 Frco Santos..... 27-2538
Durão Arthur r 29 D Marianna..... 26-4037
Durão J Cupertino r 22 Ribeiro Almeida..... 25-0214
Durão Leoncio 38 Costa Ferraz..... 28-4216
Durão Raymundo r 29 Cons Josino..... 22-3115
Durrer Werner armz 54 Cabuçú..... 29-2233
Dussautoi Julienne mme r 48 Almte Tamandaré..... 25-1157
Dutra Alonso dr r 57 1º Paysandú..... 25-4409
Dutra Amelia r 6 c 9 Felippe Camarão..... 28-5691
Dutra Antenor M aves ovos 6 Gen Bellegarde..... 29-1609
Dutra Benedicto r 18 Osorio Almeida..... 26-3954
Dutra & C Ltda B eng escr 42 4º Prç 15 Novembro 23-2761
Dutra Celso Soares dent 98 2º s 23 Republ Perú... 22-3096
Dutra Ernesto H despach 331 Gen Camara..... 24-0775
Dutra Ernesto H r 41 Pinh Guimarães..... 26-2726
Dutra Eurico Gaspar gen r 76 Piratiny..... 28-5827
Dutra Fabricio r 160 C Bomfim..... 28-2548
Dutra da Fonseca Ernesto J adv escr 116 4º Rosario 23-0875
Dutra da Fonseca Ernesto Jorge r 92 6º Copacabana 27-1979
Dutra da Fonseca Hyppolito cel r 210 Sen Vergueiro 25-0757
Dutra da Fonseca J dr r 31 Palmeiras..... 26-2464
Dutra Francisco r 32 Izidro Figueiredo..... 28-8118
Dutra I P da Silva r 39 Bambina..... 26-1210
Dutra Ildefonso dr r 94 4º Copacabana..... 27-3604
Dutra Joaquim Ribeiro capt r 32 Pinh Guimarães.. 26-2020
Dutra Maria Luiza r 15 Ratcliff..... 29-0289
D'Utra Mario dr r 434 Pr Botafogo..... 26-2744
D'Utra Mario med cons 1/5 9º s 920 Lg Carioca... 22-4907
Dutra e Mello Carlos r 353 24 Maio..... 29-2407
Dutra e Mello Hermano r 247 Pereira Nunes..... 28-9011
Dutra Nemesio r 51 David Campista..... 26-2931
Dutra Norival Pacheco r 60 c 1 Gustavo Riedel.... 29-0989
Dutra Polymnis dr r 22 Pereira Nunes..... 28-2216
Dutra e Silva Eduardo r 995 Dr Julio Ottoni..... 22-9274
D'Utra e Silva Raul adv escr 90 1º Alfandega..... 23-5257
D'Utra e Silva Raul adv escr 90 1º Alfandega..... 23-3599
Dutra Waldemar dr r 37 Fonseca Telles..... 28-3768
Duval Mauricio grav offic 8 1º Lg José Clemente... 23-0950
Duval Mauricio r 15 João Torquato..... 29-6191
Duvivier E adv escr 76 sb Gen Camara..... 24-3104
Duvivier Eduardo dr r 328 Av Atlantica..... 27-3339
Duvivier Paulo archit constr 7 7º s 708 Prç Floriano 22-2583
Duvivier Th r 78 Pr Flamengo..... 25-1203
Duvivier Theodoro dr r 338 1º Vise Pirajá..... 27-2504
Duvivier Theodoro Eduardo adv escr
76 1º Gen Camara 24-3104
Duvivier Theodoro Eduardo dr r 328 Av Atlantica.. 27-2478
Dwight P Robinson & C archit
12 5º s 53/4 Av Erasmo Braga 22-5750
Dyb Dick W corret navios 8 1º Misericordia..... 23-0639
Dyonisio A F r 16 Castro Barbosa..... 28-3071

ESCOLA PARA "CHAUFFEURS" Eng. H. S. PINTO
FISCALIZADA PELO GOVERNO. UNICA QUE EXPEDE DIPLOMAS.
CURSO PARA PROFISSIONAES E AMADORES — CAVALHEIROS E SENHORAS
FREI CANECA, 135 - 137 — FONE 22-1320 — AV. MEM DE SA', 336. FOS.
EDIF. PROPRIO — EDIF. PROPRIO

ELEVADORES ATLAS

PIRIE, VILLARES & COMP.

Av. Henrique Valladares, 150 — FONES 22-9426 Dia / 22-6672 Noite, Domingos e Feriados

ELEVADORES ATLAS

E

E Chaves & C 96 Prç Nações 29-6106
E V E S Entidad Viajes Educ Sociales 7 13º s 1310 Prç Mauá 23-0258
Eastin Fred C r 144 Leopoldo Miguez 27-3039
Ebeling Hugo 111 5º s 508 Av R Branco 23-3482
Ebergenyi Elizabeth r 28 1º Beco Bragança 23-1448
Eberins Hans r 32 2º Toneleros 27-1856
Eberl Otto dr r 21 Icatú 26-1419
Ebert Ch L repr escr 80 1º s 2 1º Março 23-3157
Ebert Ch L r 258 Almte Cockrane 28-3481
Ebert Roberto L dent gab 1/5 5º s 511/2 Lg Carioca 22-3421
Ebert Roberto Luiz r 118 Antonio Basilio 28-6756
Eboli Cezar r 25 Paulino Fernandes 26-2132
Eboli Henrique r 71 Alzira Brandão 28-8892
Eckelmann Elze r 181 Laranjeiras 25-2803
Eckhardt Paul dr r 121 Alice 25-4351
Eclectica agencia annuncios 137 1º s 112/20 Av R Branco 23-5206
E'co S Januario 2 D Carlos 28-3460
Economica A S A banco 174 1º Buenos Aires 24-3328
Economista O 23 3º S Pedro 23-1398
Edais & C M faz 257 Alfandega 24-4607
Edais Miguel r 569 C Bomfim 28-4982
Eden Hotel 64 Pr Flamengo 25-2842
Edgard M Rodrigues & C Escriptorio e Exposição 87 Camerino 24-0088
Res socio dr Edgard M Rodrigues 127 Joaq Nabuco 27-3377
Edificio Alcantara aparts 14 Joaq Nabuco 27-5469
Edificio Alliança aparts 366A Laranjeiras 25-3375
Edificio Alliança aparts 7 Mario Portella 25-3794
Edificio Anavelino 29/33 Av Passos 22-7126
Edificio Bella Vista aparts 31 Pr Flamengo 25-2868
Edificio Bella Vista ger 52 Visc R Branco 22-1611
Edificio Boa Vista aparts 48 Oliveira Silva 28-9074
Edificio Carvalho aparts 4 Prç João Pessoa 24-6433
Edificio Castro Araujo port 61 Bolivar 27-3177
Edificio Ceará S A 125 Copacabana 27-2160
Edificio Ceará S A aparts 125 Copacabana 27-5885
Edificio Comodoro aparts 94 Copacabana 27-5135
Edificio Copacabana aparts 216 1º Barata Ribeiro 27-3455
Edificio Cordeiro 174 Av Niemeyer 27-5662
Edificio Costa portaria 114 Av R Branco 22-7490
Edificio Derby 121 1º Republ Perú 22-3009
Edificio Eden aparts 64 4º Pr Flamengo 25-0864
Edificio Eden aparts 64 Pr Flamengo 25-0862
Edificio Esplanada 253 1º Av Mem Sá 22-9960
Edificio Faria portaria 8 Sen Dantas 22-3680
Edificio Ferreira das Neves aparts 84 Andradas 24-1206
Edificio Fontes portaria 55 Prç Floriano 24-3824
Edificio Frontin aparts 299 Av Paulo Frontin 22-0324
Edificio Gaetano Segreto Portaria 7 Pedro I 24-4978
Administração 7 Pedro I 22-4006
Julio Alves de Carvalho r 7 8º Pedro I 22-5557
Edificio Gavea aparts 48 1º Visc Gavea 24-2134
Edificio Germania aparts portaria 23 Sto Amaro 25-4143
Edificio George portaria 12 Duvivier 27-5978
Edificio Góes Rêde particular 27 Alvaro Alvim 22-5110
Edificio Guanabara aparts 279/83 Av Nações 24-6226
Edificio Guarujá aparts 720 Av Atlantica 27-5669
Edificio Guinle A Eclectica annuncios 137 1º s 112/20 Av R Branco 23-5206
Casa Guinle escr 137 2º Av R Branco 23-3720
Edificio Heydenreich Portaria 23 Prç Floriano 22-8769
Portaria 23 Prç Floriano 24-1043
Administração 23 7º Prç Floriano 22-1557
Edificio Ideal 245 Av Paulo Frontin 22-3726
Edificio Imperio administração 19 Prç Floriano 24-0952
Edificio Isabel aparts 55 Relação 24-4332
Edificio Itabira 167 Copacabana 27-1190
Edificio Itaoca aparts 43 Duvivier 27-0604
Edificio Itauna Rêde particular 56 Araujo Porto Alegre 22-5060
Edificio La Porta 466 Av Atlantica 27-5496
Edificio Lido aparts 5 Belfort Roxo 27-2670
Edificio Marquez de Abrantes port 91 Marq Abrantes 25-2794
Edificio Martins aparts 68 Pr Botafogo 25-0916
Edificio Mendes aparts 58 Paulo Frontin 22-7279
Edificio Moitinho aparts 34 Theot Regadas 22-2847
Edificio Monte aparts 531 Laranjeiras 25-3179
Edificio Moraes aparts 9 Prç Vieira Souto 24-0830
Edificio Moraes Rego 220 Domingos Ferreira 27-5463
Edificio Neder 926 Copacabana 27-2849
Edificio Netuno 444 Av Atlantica 27-0137
Edificio Odeon escr 7 12º s 1201/2 Prç Floriano 22-6566
Edificio Odeon secç electr 7 Prç Floriano 22-7030
Edificio Olinda aparts 1050 Av Atlantica 27-2264
Edificio Olinda aparts 1050 Av Atlantica 27-5768
Edificio Pará aparts 8 1º Paulo Fernandes 28-4035
Edificio Paschoal Segreto S A gerencia 4 Pedro I 22-8381
Edificio Paysandú aparts 57 Paysandú 25-3081
Edificio Pompeia 231 Raul Pompeia 27-5156
Edificio Portella escr 111 1º s 109 Av R Branco 23-4658
Edificio Possolo aparts 24A Tte Posso'o 24-6443
Edificio Prestes 32 Toneleros 27-3086
Edificio Quintanilha 108 Matriz 26-2248
Edificio Quintanilha 244 Toneleros 27-3175
Edificio Rex portaria 37 Alvaro Alvim 22-5835
Edificio Ribeiro Moreira Numero 1 7 Haritoff 27-3448
Numero 2 15 Haritoff 27-3176
Edificio Sta Leocadia aparts 19 Tv Sta Leocadia 27-4106
Edificio Sta Luzia aparts 9 Sta Luzia 24-2998
Edificio Seabra aparts 88 Pr Flamengo 25-0329
Edificio Souza aparts 70 Passeio 22-8464
Edificio Souza aparts 70 6º Passeio 24-0504
Edificio Suisso aparts 584 Almte Alexandrino 25-0613
Edificio Sumaré 214 Domingos Ferreira 27-5465
Edificio Tamandaré administr 20 Almte Tamandaré 25-0536
Edificio Vaz portaria 15 Alcindo Guanabara 24-3088
Edificio Visconde Moraes port 12 Monte Alegre 22-2694
Edificio Victor Rêde particular 30 Riachuelo 22-7700
Edificio Wittrock aparts 123 Min Viveiros Castro 27-4164
Editora Guanabara 132 Ouvidor 22-7231
Edil Constructora Ltda escr 33/5 5º s 148 13 Maio 22-4605
Edinger Oskar r 329 Monte Alegre 22-9381
Edison Jacob r 183 Mearim 28-8504
Editora Moderna typogr 66 S José 22-3010
Editorial Duco typogr 125 1º Gen Camara 23-4020
Edler Arthur r 328 Gen Polydoro 26-1973
Edmond P 444 9º Av Atlantica 27-2983
Edmundo Aurelio joias 32 Conceição 22-1270
Edmundo Bacellar & Cabral Ltda escr 114 Luiz Camões 24-0657
Edmundo Machado r 305 Bispo 28-1201
Edmundo Victoria despach 22 Av R Branco 23-3896
Edna Rose r 130 Corrêa Dutra 25-0322
Edna Rose r 130 Corrêa Dutra 25-3157
Eduardo & Antunes floristas 122 Visc Pirajá 27-1736
Eduardo Fernando r 78 Sampaio Vianna 28-1676
Eduardo Haerdy & C Ltda Loja 60 Prç Tiradentes 22-0048
Escriptorio 60 1º Prç Tiradentes 22-2956
Eduardo May & C 20 Quitanda 22-6298
Eduardo & Mello café 76 Riachuelo 22-8578
Eduardo Sucena guaraná 23 S José 23-1028
Edwards K F J r 57 Fonte Saudade 26-2820
Egrejas Justino r 156A 1º Gen Polydoro 26-4059
Egressi Desider r 46 Bolivar 27-4859
Eguia Angelina Alonso r 14 1º Visc R Branco 22-6584
Egydio Alfredo dr r 9 Oliveira Silva 28-5441
Egypto Melchiades G r 101 1º Rezende 22-3395
Ehrlich Mauricio r 289 2º Gen Caldwell 22-3058
Eichler & Hausler José escovas 139 Marq Valença 28-6406
Eickhoff Wilhelm 104 Sta Christina 25-1433
Einharn Paulo r 326 7º Av Atlantica 27-2797
Einhoin Helena r 20 Matriz 26-1162
Einhorn Wolf moveis 245 Cattete 25-2355
Eiras & C offic mechan 28 Av Gomes Freire 22-0534
Eiras Carlos Silveiro r 14 Odilio Bacellar 26-2741
Eiras Everardo F r 335 Pereira Nunes 28-1151
Eiras Francisco med cons 7 4º s 417 Prç Floriano 22-0023
Eiras Francisco dr r 1514 e 2 Av Epitacio Pessoa 26-0329
Eiras Francisco Rodrigues r 240 S Freo Xavier 28-8657
Eiras Frederico dr r 514 Copacabana 27-2517
Eiras Manoel r 87 1º Camerino 24-4851
Eiras Maria Ferreira r 33 Rego Lopes 28-1929
Eisele Ed fabr 46 Carlos Carvalho 22-8538
Eisenberg & C malas filial 40 Carioca 22-0279
Eisenberg & C malas 226 S Pedro 24-3895
Eisenberg David r 66 Araujo Lima 28-3288
Eisenhammer José transp 73 c 8 Cajueiros 24-4211
Eisenstaedter & C João perfum 90B Invalidos 22-1494
El Abras Calil Elias r 49A 1º Desemb Izidro 28-9753
El Abras Nagib r 104 Maria Amalia 28-7872
El-Daher José padre r 112 Miguel Ferreira 29-6545
Elbas Alegria mme r 8 Eduardo Ramos 28-9775
Elbert Junior Pedro r 76 Navarro 28-0407
Elca Limitada Empreza Electrica de Limpeza de Caixas d'Agua Pedidos 33 1º Buenos Aires 23-2365
Reclamações 33 1º Buenos Aires 23-1459
Elcock Edward H r 295 Redemptor 27-0339
Eldorado Dancing 31 1º Leopoldo Froes 24-3641
Electro Ball 51 Visc R Branco 22-1072
Electro Chimica Industrial Ltda 44 S Gabriel 29-2517
Electro Frigor Ltda 110 Gen Camara 24-4177
Electro Mechanica 49 Carlos Carvalho 22-8736
Electro Radio 16 Prç João Pessoa 22-3135
Electrobel 962 Av Atlantica 27-1933
Electrolux S A 7 6º s 614 Prç Floriano 22-5466
Electrolux S A 7 6º s 614 Prç Floriano 22-0263
Elegancia Carioca A cost 120 Mattoso 28-3982
Elegancias Casa de Modas de Paris 175 Ouvidor 22-2215
Elegante A armar 68 Lapa 22-1222
Elegante A chapéos 227 7 Setembro 22-2727
Elesbão Antonio José corret 41 Gen Camara 23-5045
Elesbão Reis Joaquim gen r 58 Paraguay 29-3747
Elevadores Atlas Escriptorio 150 Av Henr Valladares 22-9426
Plantão nocturno 117 1º Av Mem Sá 22-6672
Elevadores OK 127 Sacc Cabral 24-0418
Elevadores Otis 40/50 Sta Maria 22-9876
Elevadores Radium 261 Buenos Aires 24-3861
Elias Agostinho r 38 C Bomfim 28-1838
Elias Francisco r 26 Prç Malvino Reis 28-2103
Elias & Irmãos Moysés cereaes 3150 Av Suburbana 29-8046
Elias Jacob r 38 1º Jardim 29-1985
Elis H M r 70 8º Passeio 22-2757
Elisa Leterre r 6 1º Benj Constant 25-0604
Elise Oehlke med cons 24 Ferreira Vianna 25-2414
Elise Oehlke dra r 24 Ferreira Vianna 25-2414
Elite da Tijuca armar 83 C Bomfim 28-6257
Elixir Nogueira escr 62 1º Gloria 25-3977
Elizio & Nogueira café 277 Alfandega 24-5321
Ellery Antonio Góes r 181 Redemptor 27-2571
Ellinger Walter escr 152/6 Carolina Santos 29-4064
Ellinger Walter escr 63 1º s 4 Visc Itaborahy 23-4069
Ellinger Walter r 83 Jaceguay 28-9350
Elliot João r 539 S Luiz Gonzaga 28-5993
Ellis Alberto roupas para crianças 314 Buenos Aires 24-1784
Eloy Duarte & C 128 Buenos Aires 23-5602
Eluf Jean repres 226 1º Alfandega 24-4368
Elyakim Israel Ernesto obra 50 Duvivier 27-5713
Elyseu Guilherme dr r 33 Aureliano Portugal 28-4885
Embaixada Americana Rêde particular Av Nações 22-2155
Embaixada Argentina 284 Pr Flamengo 25-2171
Embaixada da Belgica 20 Almte Tamandaré 25-0513
Embaixada Britannica Chancellaria 10 2º Prç 15 Novembro 23-2195
Escriptorio Commercial 10 3º Prç 15 Novembro 23-1603
Residencia 2A Dias Barros 22-6820
Embaixada do Chile 157 Sen Vergueiro 25-2036
Embaixada de França Chancellaria 364 Pr Flamengo 25-2857
Res sr Louis Hermite embaix 364 Pr Flamengo 25-2238
Embaixada da Hespanha 43 Duvivier 27-3667
Embaixada Italiana chancellaria Rêde particular 154 Laranjeiras 25-4110
Embaixada do Japão chancellaria e consulado 75 Vol Patria 26-3326
Embaixada do Japão 364 Pr Botafogo 26-1415
Embaixada do Mexico 397 1º Laranjeiras 25-0884
Embaixada do Perú 146 Av Pasteur 26-1947
Embaixada de Portugal Rêde particular 424 S Clemente 26-3254
Embaixada do Uruguay 20 Carvalho Monteiro 25-0089
Embalagem Inviolavel Ltda escr fabr 331 S Pedro 24-2553
Embry W E annunc 7 16º s 1609 Prç Mauá 23-1295
Emesflm Empreza distrib films 37 7º s 722 Alvaro Alvim 22-6529
Emilia Jorge r 29 Coqueiros 22-7475
Emilia Neves dra r 332 Vol Patria 26-1238
Emilio Zlotnik r 230 Paysandú 25-2221
Emilio camiseiro 123 2º s 3 Ouvidor 22-5452
Emilio & C A mach cost 343 Buenos Aires 24-1941
Emilio Carlos Valentin r 231 Raul Pompeia 27-5810
Emilio & Irmão bomb 63A Bolivar 27-0917
Emilio & Irmão bomb electr 276 Visc Pirajá 27-5346
Emmanuel Acher I 12A Av Gomes Freire 22-3919
Emmanuel C P r 27 S João Baptista 26-0267
Emmanuel & Hassid sedas 10A Av Gomes Freire ... 22-2686
Emmons Samuel E r 258 Av Vieira Souto 27-1118
Emoingt & C electr 75 7 Setembro 23-5643
Emoingt & C fabr lustres 95 Camerino 24-1731
Emoingt Julio r 130 Paysandú 25-3250
Emporio Irmãos Unidos 51 Castro Lopes 29-3065
Emporio J Club autom 227 Anna Nery 28-9798
Emporio das Machinas cost 123 Uruguayana 23-3037
Emporio das Rendas 105 7 Setembro 22-4894
Emp A Mineraes Sta Cruz 281 Monteiro Luz 29-1037
Emp de Administração Predial Rêde particular 137 4º s 419 Av R Branco ... 23-5885
Emp Aguas Imperatriz Ltda 25 Cons Saraiva 23-3399
Emp Aguas Imperatriz Ltda 25 Cons Saraiva 23-1199
Emp Aguas Lambary S A 74 1º Av Gomes Freire .. 22-3309
Emp Aguas Lambary S A 39 Visc Itaborahy 23-4443
Emp de Aguas Mineraes Sta Cruz venda e distribuição 69 1º Th Ottoni 23-0360
Emp de Aguas S Lourenço S A Informações 51 1º Quitanda 23-5044
Emp Almanak Laemmert Ltda escr offic 48 Carlos Carvalho 22-3031
Emp Americana de Anuncios em Estr de Rodagens Ltda 33/7 6º s 604 Alv Alvim 22-2259
Emp Americana Pinturas Ltda 233 Gen Caldwell ... 22-8798
Emp Annuncios Sta Cruz 7 18º s 1819 Prç Mauá .. 23-3882
Emp Anuncios Progressista Sêlo Azul 170 S Pedro .. 23-3401
Emp Anuncios Progressista Sêlo Azul 172 S Pedro .. 24-1028
Emp Apparecida transp 1 1º s 1 Th Ottoni 23-2276
Emp de Areaes Ltda 7 17º s 1709 Prç Mauá 23-4974
Emp Armazens Geraes Carangola 132 Pedro Alves .. 24-5913
Emp Artistica Theatral Ltda Av R Branco 22-8925
Emp Auto Viação Victoria omnibus Av Venezuela ... 24-1812
Emp Bandeirantes transp 73 c 8 Cajueiros 24-4211
Emp Bar Caverna Limitada Av Beira Mar 22-2348
Emp de Bebidas Sameiro Ltda 157 Frei Caneca 22-1412
Emp Brasileira de Diversões 51 Visc R Branco 22-3662
Emp Brasileira de Diversões 51 Visc R Branco 22-1072
Emp Bras de Expansão Industrial 82 3º 1º Março .. 23-3069
Emp Brasileira de Omnibus 36 Bambina 26-3441
Emp Brasileira Produtos da Pesca S A 197 Cattete 25-4492
Emp Brasileira Publicidade 117 2º s 210/12 Av R Branco 23-4051
Emp de Brindes Ltda 39 Constituição 22-0294

ELEVADORES ATLAS

PIRIE, VILLARES & COMP

Av. Henrique Valladares, 150 — FONES 22-9426 Dia / 22-6672 Noite, Domingos e Feriados

ELEVADORES ATLAS

UMA LINHA TELEPHONICA PODE TER, ALÉM DO APPARELHO PRINCIPAL, DE DUAS ATÉ DEZ TOMADAS PARA LIGAÇÕES DE APPARELHOS PORTATEIS.

A TORRE EIFFEL
F. PORTELLA & CIA.
97, OUVIDOR, 99 Telephone 23-5519
Artigos finos para Homens e Meninos

Emp Café Brasil Oriente Ltda 30 Cons Saraiva..... 23-3279
Emp de Carros transp 36 Visc Inhauma..... 23-0389
Emp Colonias de Ferias Ltda 12 1º Tv Ouvidor.... 23-2378
Emp Commercial Auto Transporte 1001 dep transp 67 Visc Itaborahy 23-2769
Emp Comercial de Transportes 63 D Gerardo..... 23-2588
Emp Commercial Importadora Ltda 9 2º s 221 Av R Branco 23-0016
Emp Commercio de Alcool Ltda 117 Costa..... 24-1108
Emp Commercio de Alcool Ltda 117 Costa..... 24-2604
Emp Construcções Reunidas 17 1º Republ Perú.... 22-1722
Emp Diversões Madureira Ltda 486 Carolina Machado 29-3380
Emp Diversões Radio Ball Ltda 126 Frei Caneca... 22-8520
Emp Duarte transp café 33 1º Acre..... 23-3924
Emp Edificadora Ltda escr 52 1º Prç Tiradentes... 22-9625
Emp Electricas Brasileiras S A 137 12º Av R Branco 23-1720
Emp de Empreiteiros constr 313 S Pedro..... 24-4875
Emp Exportadora Mac Gregor Mattos Ltda Rêde particular 82 1º Março..... 23-2180
Emp Extintora do Cupim 70 Senhor Passos..... 24-6439
Emp Financiadora Passagens Internacionais Ltda 9 2º s 248/50/52 Av R Branco 23-2394
Emp Força Luz Ibero Americana S A 7 9º s 903/4 Prç Mauá 23-4440
Emp Funeraria escr 144 Antunes Maciel..... 28-6947
Emp Funeraria Madureira 239 João Vicente..... 29-8108
Emp Funeraria dos Suburbios 73 Silvana..... 29-0522
Emp Grão de Ouro Ltda escr 23 1º Benedictinos... 23-0011
Emp Graphica O Cruzeiro S A red 33/5 2º 13 Maio 22-6581
Emp Graphica O Cruzeiro S A ger 33/5 3º 13 Maio 22-6580
Emp Imunisadora de Madeiras 9 Dias Costa..... 24-2542
Emp Industrial Corticeira Ltda 41 Estacio Sá..... 22-3543
Emp Industr Melh do Brasil 120 sb Gen Camara... 23-4425
Emp Industrial de Transportes Ltda 131 Gamboa... 24-1881
Emp Informações no Norte Brasil 69/77 2º s 11 Av R Branco 23-3895
Emp Interestadual de Onibus Luxo Ltda Sacc Cabral 24-1720
Emp Intermediaria de Vendas Ltda 80 2º 1º Março 23-5086
Emp Internacional de Transportes Ltda Rêde particular 87 Sto Christo..... 24-5950
Emp Lacticinios Natal Ltda 101 Fernandes Guimarães 26-2392
Emp de Linhos Ltda 109 1º s 2 Av R Branco..... 23-3300
Emp de Lustração e Preparo de Soalhos escr 302 1º Gen Camara 24-3232
Emp de Madeiras Ltda 170 D Romana..... 29-0790
Emp de Madeiras Ltda 168/70 D Romana..... 29-2790
Emp Mauá S A constr 7 8º s 816 Prç Mauá..... 23-5323
Emp Moreira transp 63 1º Visc Itaborahy..... 23-1170
Emp Mudanças As Apparecidas Escriptorio central 45 Prç Tiradentes..... 22-1226
Emp Mudanças As Apparecidas e Universaes 25 Prç Tiradentes 22-3675
Emp Mudanças As Brasileiras 47 Prç Tiradentes... 22-3455
Emp Mudanças As Elegantes Escriptorio 2 Samuel Guimarães..... 29-1939
Emp Mudanças As Andorinhas e Preferidas Agencia central 44 Luiz Camões..... 22-9030
Agencia 37 Prç Tiradentes..... 22-0866
Garage Tv Partilhas..... 24-0916
Cocheira 161 Cajueiros..... 24-0919
Emp Mudanças As Vencedoras Escriptorio central 39 Prç Tiradentes..... 22-4899
Agencia 161 Av R Branco..... 22-8306
Agencia 39 Prç Tiradentes..... 22-6233
Cocheira 137 Arist Lobo..... 22-1170
Emp Musical Silva Araujo 5 5º Ouvives..... 22-2336
Emp Nacional Engenharia 33/7 15º s 1510 Alvaro Alvim 22-6382
Emp Nacional de Petroleo 9 1º s 141/3 Av R Branco 23-4950
Emp Neptuno S A 4 3º Av R Branco..... 23-5124
Emp de Omnibus Limousine Federal 46A Soares Cabral 25-2431
Emp de Omnibus de Luxo Ltda Visc Pirajá..... 27-1173
Emp de Omnibus de Luxo Ltda 635 B Torre..... 27-2076
Emp Omnibus de Luxo Ltda gerencia 635 B Torre.. 27-5324
Emp Orion Pareto Filhos & C Ltda escr 17 7º Buenos Aires 23-3358
Emp Paschoal Segreto S A Administração 11 Pedro I..... 22-2332
Escriptorio 11 1º Pedro I..... 22-0124
High Life Club 28 Sto Amaro..... 25-1860
Theatro S José 3 Prç Tiradentes..... 22-0593
Theatro Carlos Gomes Bilheteria 2 Pedro I..... 22-7581
Policia 2 Pedro I..... 22-7979
Emp Penhores A Salvadora Ltda 31 Pedro I..... 22-2269
Emp Pesca Bandeirante Ltda Merc Municipal r XI 34/6 23-0309
Emp Profilaxia Zaaz Ltda 130 1º s 3 7 Setembro 22-3134
Emp Promotora de Vendas Ltda 63 1º Quitanda.... 23-4963
Emp Propaganda Lloyd Brasileiro 64 D Gerardo.... 23-5670
Emp Propaganda Standard Ltda 14 2º Av R Branco 23-4899
Emp Propagandista Brasil Ltda escr 10 1º Silva Jardim 22-2545
Emp Publicidade Kennedy & C 35 4º s 114 13 Maio 22-2388
Emp Publicidade Propaganda Commercial escr 46 1º Lavradio 22-6754
Emp Pugilistica Brasileira S A 25 1º Silva Jardim.. 22-4300
Emp Pugilistica Carioca 221 Riachuelo..... 22-0566
Emp Queiroz papel 128 S Pedro..... 23-5038
Emp Queiroz papelaria 128 S Pedro..... 23-5037
Emp Redentora de Propaganda 128 1º Quitanda... 23-1377
Emp do Sello Encarnado annuncios 227 Av Mar Floriano 24-1133
Emp de Sellos Cruzeiro escr 13 Costa..... 24-4769
Emp Servi San lavand 157 Lavradio..... 22-1654
Emp Terras S Paulo Rio Ltda 25 1º Mercado..... 23-0194
Emp de Terrenos e Edificações 93 3º Buenos Aires 23-5741
Emp Territorial e Agricola Ltda escr 108 1º Rosario 23-2752
Emp Territorial Cruzeiro do Sul 131 1º Alfandega.. 23-3281
Emp Territorial Mercantil 134 1º Th Ottoni..... 24-5480
Emp Theatral João de Oliveira Theatro Republica 82 Av Gomes Freire..... 22-0271
Emp Transportes Bandeirantes 73 c 8 Cajueiros.... 24-4211
Emp de Transportes Brasil 1 1º s 1 Th Ottoni... 23-3090
Emp Transp Carnes Verdes garage 98 Bomfim..... 28-6589
Emp Transp Commercio e Industria Escriptorio 59 Visc Inhauma..... 23-0367
Escriptorio 59 Visc Inhauma..... 23-0368
Praia Formosa cargas Quatro..... 24-5755
Maritima cargas 193 Gamboa..... 24-5935
Emp de Transportes Frente Unica 37 S Freo Prainha 24-2605
Emp Transportes Laguardia 282 Gen Camara..... 24-3624
Emp Transp Mercadorias 51 Mercado..... 23-4061
Emp Transp Rodovia Soc Ltda 80 1º Visc Inhauma 23-0029
Emp Transportes Sant'Anna 97 Sto Christo..... 24-6731
Emp Universal Cofres 184 Buenos Aires..... 24-4566
Emp Viação Gloria Av Almte Barroso..... 22-0017
Emp Viação Gloria Av Nações..... 22-6031
Emp Zarcão Brasil Ltda mechan 198 Regeneração... 29-6263
Emprezas Electricas Brasileiras S A Rêde particular 137 12º Av R Branco..... 23-1720
Emulsão de Scott 52 Gen Bruce..... 28-5411
Encyclopedia e Diccionario Internacional Thesouro da Juventude 70 3º Buenos Aires..... 23-0792
Engel Luiz r 450 1º Laranjeiras..... 25-3367
Engelhard H mechan 212 B S Francisco..... 28-4917
Engelhardt Lindemann Gertrudes r 151 Bulhões Carvalho 27-2679
Engelhart & C Fredrick vapores 9 2º S Pedro..... 23-2323
Engelhart Fredrick r 286 Cosme Velho..... 25-0738
Engelhart Sascha r 74 Pr Botafogo..... 25-2820
Engelke E G escr 44 3º s 3 Buenos Aires..... 23-3659
Engelke Wigando r 44 Natal..... 26-2352
Engenho Soares 92/4 Camerino..... 24-0533
English Electric Co Ltd The 22/6 3º Av R Branco 24-6414
Enia anilinas 87 1º Ourives..... 23-5676
Ennes A B r 242 1º Cattete..... 25-0744
Ennes A B r 244 1º Cattete..... 25-1671
Ennes Francisco Fernandes r 225 Aguidaban..... 29-1457
Ennstaler Francisco r 15 Princeza Januaria..... 25-1088
Enout Oscar Rezende r 477 Laranjeiras..... 25-2224
Enrico Rosa papel 97 Delg Carvalho..... 28-2751
Enrico Rosa r 13 Toneleros..... 27-3169
Enslen Thereza r 225 Gustavo Sampaio..... 27-5846
Ensslin Friedrich r 43 Indiana..... 25-3526
Entreposto Frigo-Lacteo 143 Ourives..... 23-3326
Entreposto de Leite 31/49 Sotero Reis..... 28-3200 / 28-5905
Entreposto de Leite 397 Nerval Gouvêa..... 29-8141
Entreposto de Leite Hygia escr 431/35 Av Rodr Alves 24-0121 / 24-2307
Entreposto Via Lactea 291/3 Av 28 Setembro..... 28-7247
Epaminondas de Barros Rodrigues adv escr 17 2º Alfandega 23-3287
Epps W J 61 Machado Coelho..... 22-8599
Epron da Silva Odette r 674 e 4 C Bomfim..... 28-4030
Equipamentos Wayne do Brasil Ltda 30/30A União 24-5225
Equitativa E U do Brasil A Rêde particular 125 12º Av R Branco..... 23-5890
Dr Raul Fernandes Presidente 125 8º Av R Branco 23-5940
Alberto Teixeira Boavista Director 125 8º Av R Branco 23-5940
Dr Fabio Sodré Director Medico 125 9º Av R Branco 23-5948
Dr Egas Mendonça Director do Departamento de Agencias 125 4º Av R Branco 23-1372
Erb Maria r 780 Copacabana..... 27-2324
Erbe P photo 100 3º Republ Perú..... 22-3896
Ercole Marelli & C S A 22 Luiz Camões..... 22-6103
E R G O N contabilidade 22 1º Th Ottoni..... 23-2973
Ericsson do Brasil Ltda Socied 58 1º Gen Camara.. 23-2783
Eriz Mauricio Joaquim r 34 Costa Ferraz..... 28-9102
Erler Carlos r 214 1º Domingos Ferreira..... 27-5635
Erlich Natan r 108 c 15 Sen Furtado..... 28-7646
Erlich Regina r 44 c 1 Bolivar..... 27-4793
Ermlich Gustavo r 63 B Petropolis..... 28-5354
Ernanny Drault med cons 55 4º Prç Floriano..... 22-6045
Ernanny Drault dr r 44 Av Carlos Peixoto..... 26-1707
Ernesto B r 55 Cesario Alvim..... 26-2176
Ernesto Carlos Cesar gen r 974 C Bomfim..... 28-7630
Ernesto & Guimarães moveis 72 Quitanda..... 23-1186
Ernesto Otto r 169 Dr Sattamini..... 28-8546
Ernesto Souza vva r 431 Av Pasteur..... 26-1645
Esberard C vva r 27 José Christino..... 28-3865
Esbérard Etienne r 280 S Januario..... 28-0969
Esberard F A M r 475 C Bomfim..... 28-2529
Esberard Fabr Vidros C Brasil 22 Gen Bruce..... 28-0619
Esberard Fabr Vidros C Brasil 22 Gen Bruce..... 28-3900
Esberard Henrique 269 Hadd Lobo..... 28-3349
Esberard João r 50 Martins Penna..... 28-4335
Esberard Leite Mario dr r 200 Gen Polydoro..... 26-2819
Escanho Maria r 97 Invalidos..... 22-0363
Eschmann e Marquardt repres 9 3º s 336 Av R Branco 23-0458
Eschmann Walter r 167 5º Copacabana..... 27-5036
Escobar Azambuja Wenceslau adv escr 15 2º Borja Castro 23-0489
Escobar João r 26 Martins Ferreira..... 26-1422
Escobar Marçal P vva r 15 Carlos Campos..... 25-2019
Escobar Tito vva r 94 Ibituruna..... 28-4618
Escobar Wenceslau dr r 81 Mart Ferreira..... 26-2596
Escola Academica 94 Jard Botanico..... 26-0614
Escola Alfredo Pinto 12 Boa Vista..... 28-1361
Escola Allemã 76 Carlos Carvalho..... 22-1323
Escola Amazonas 41 C Agrolongo..... 29-6134
Escola America 110 4º Av R Branco..... 22-4610
Escola Arcangelo Corelli 209 4º 7 Setembro..... 22-0459
Escola para Automobilistas 290 S Christovão..... 28-3607
Escola B Rio Doce 85 Lavradio..... 22-7996
Escola Brasileira 835 C Bomfim..... 28-6865
Escola Brasileira S Christovão 2 Emerenciana..... 28-2536
Escola Chauffeurs 37 Relação..... 22-0884
Escola para Chauffeurs 22 Relação..... 22-3685
Escola para Chauffeurs 135/7 Frei Caneca..... 22-1320
Escola para Chauffeurs 17 Av Amaro Cavalcanti.... 29-2505
Escola Chauffeurs Volante do Collega 16 1º Relação 22-4370
Escola Commercial Modelo 3 Av Amaro Cavalcanti.. 29-4206
Escola de Córte e Costura 117A 1º Siqueira Campos 27-3068
Escola Deodoro 26 Gloria..... 22-2935
Escola de Direito do Rio Janeiro 87 1º Prç Tiradentes 22-6931
Escola Espirito Santo 115 Silva Pinto..... 28-2814
Escola de Esteno Datilografia 51 1º Republ Perú.. 22-3998
Escola Italiana Pricipe di Piemonte 60 Gloria..... 22-2355
Escola João Luiz Alves Rêde particular Ponta Galeão..... 29-6144 / 29-6087
Escola José de Alencar 20 Prç Duque Caxias..... 25-2788
Escola Marconi de Radiotelegrafia 96 2º Quitanda.. 23-0384
Escola de Marinha Mercante 19 1º S Bento..... 23-2272
Escola Maria Raythe 233 Hadd Lobo..... 28-2014
Escola de Medicina e Cirurgia Secretaria 94 Frei Caneca..... 22-4251
Escola Militar Provisoria B Mesquita..... 28-5847
Escola Minas Geraes 433 Av Pasteur..... 26-2179
Escola Moderna de Commercio 52 1º Carioca..... 22-6153
Escola Moderna de Educação 228 Sen Vergueiro..... 25-1324
Escola Normal de Commercio 10 1º Constituição..... 22-0587
Escola Padua Soares 61 Estr Velha Tijuca..... 28-4131
Escola Pratica de Commercio 106 2º S José..... 22-4736
Escola Profissional Bento Ribeiro 112 Paraguay..... 29-4935
Escola Progressiva de Corte e Alta Costura para Senhoras 95 Sta Sophia..... 28-6469
Escola 15 Novembro 847 Clarimundo Mello..... 29-8032
Escola Remington 59 1º 7 Setembro..... 23-5736
Escola Remington 59 7 Setembro..... 23-1574
Escola Republica do Perú 508 Arch Cordeiro..... 29-4016
Escola Royal 40 2º Carioca..... 22-3149
Escola Sta Thereza 24 Lapa..... 22-3701
Escola Superior de Commercio 60 Prç Republica.... 22-6250
Escola Technico Comercial 41 1º Carioca..... 22-6783
Escola Thomas Edison de Radio 120 2º Buenos Aires 23-0796
Escola Urania 107 1º 7 Setembro..... 22-3772
Escola Velox 5 1º Leopoldo Froes..... 22-0971
Escola Vicente Celestino 7 5º Prç Mauá..... 23-0496
Escot Claudia r 1 1º Prç João Pessoa..... 22-1268
Escript Central de Laminados 114 3º Av R Branco.. 22-6650
Escript Despach Thes e Prefeitura 26 Imperat Leopoldina 22-3170
Escript Judiciario Commercial 71 1º Th Ottoni.... 23-5750
Escript Juridico e Commercial 103 2º s 4 Av R Branco 23-3285
Escript Levy Ltda 41 Gen Camara..... 23-3587
Escript Levy Ltda 41 Gen Camara..... 23-2436
Escript Technico Idoneus 60 2º Carmo..... 23-4474
Escritorio Brasil privileg 5 5º Ourives..... 22-2873
Eselino & Costa bomb 140 Cattete..... 25-1116
Eskenazi & Rosa import e export 11 Gonçalves..... 22-5394
Esmeralda A joias 14 Ramalho Ortigão..... 22-0839
Esmeraldo Zacheu dr r 117 Petropolis..... 22-6276
Esmeriz José Antonio café 57 Sacc Cabral..... 24-5686
Esmero & C constr 29 Tte Possolo..... 22-0728
Esnaty Samuel dr r 123 1º Min Viveiros Castro.... 27-5059
Esnerio & Fernandes exterm cupim 149 Livramento. 22-2414
Espeiho Commercial O 165 Senhor Passos..... 24-5360
Espeiho Moderno Ao 19 Passagem..... 26-0186
Esperança do Brasil fabr roupas brancas 52 Carioca 22-0054
Esperança & C Salvador faz 20 Av Gomes Freire... 22-4768
Esperança & C Salvador faz 20 Av Gomes Freire.. 22-5290
Esperança & C Salvador sedas 127 Ouvidor..... 22-8743
Esperança Casemira r 22 Av Henr Valladares..... 22-6469
Esperança Salvador r 302 Toneleros..... 27-3262
Esperidião & Filho 22 Misericordia..... 23-0829
Espindola Angelica r 531 2º Laranjeiras..... 25-2947
Espindola Eduardo min r 92 Joaq Nabuco..... 27-4000
Espindola José r 65 1º Pires Almeida..... 25-2781
Espingarda Allemã 210A Sen Euzebio..... 24-4145
Espingarda Mineira 209 7 Setembro..... 22-3206

RADIO E ELETRICIDADE?
CURSOS COMPLETOS EM SALÃO OU POR CORRESPONDENCIA
INSTALAÇÕES APROPRIADAS — ESTAÇÃO RÁDIO EMISSORA
CABINES PARA RECEPÇÃO — OFICINAS E LABORATORIO
ESTAÇÃO RÁDIO-AMADOR P Y 1 B L
COMPLETA OFICINA E LABORATORIO PARA ATENDER A SERVIÇOS PARTICULARES
TUDO SOBRE RÁDIO E ELETRICIDADE
ESCOLA THOMAS EDISON DE RÁDIO
O MAIS IMPORTANTE INSTITUTO RÁDIO TÉCNICO POPULAR DO BRASIL
RUA BUENOS AIRES, 120 - 2.º ANDAR — EM FRENTE AO MERCADO DAS FLORES
FONE 23-0796 MATRICULAS ABERTAS — SOLICITEM INFORMAÇÕES

EXPRESSO PAULISTA L.DA

TRANSPORTES EM GERAL

EMBARCADORES — AGENCIA DE DESPACHOS E EMPREZA DE VIAGENS

ESCRIPTORIO E DEPOSITO
RUA EVARISTO DA VEIGA, 19
RIO DE JANEIRO

TELEPHONES
22-2500 e 22-0005
END. TELEGR. "CELERE"

Espinola Heitor M r 45 Petropolis 22-2993
Espinola Toscano dr r 206 Prud Moraes 27-3153
Espirito Santo Cardoso Augusto Ignacio gen r 347 Av Maracanã 28-1249
Espirito Santo J alfaiat 53 Lapa 22-1616
Espirito Santo João r 15 Amaral 28-2091
Espirito Santo Junior Claudino Victor adv escr 151 8º s 801/2 Av Nilo Peçanha 22-3076
Espirito Santo Junior Claudino Victor dr r 149 Desemb Izidro 28-1725
Espirito Santo Odorico Victor dr r 17 Paulo Fernandes 28-1068

Esplanada Hotel 3A 1º Prç Vieira Souto 22-1309
Esposel Fernando dr r 81A Freo Ludolf 27-5724
Esposel Oscar r 16 1º Carlos Carvalho 22-6209
Esposito Francisco r 102 Ypiranga 25-0856
Esposito Petronilha r 118 Julio Ribeiro 29-6211
Espozel Manoel dos Anjos r 21 2º Republ Peru 23-0673
Esquenazi José r 659 Barata Ribeiro 27-2291
Esquerdo Judith r 471 Copacabana 27-5325
Essencias Parisienses 5B Ledo 22-0187
Essinger Erwin r 17 Buarque Macedo 25-2913
Estabelecimento A Gratry 109 1º Alfandega 23-5588
Estabelecimento Chim Ind Rapallo 31 Vieira Bueno 28-5722
Estabelecimento Graphico Planeta 12 Tv Oliveira 24-1016
Estabelecimento Ind J B Ferrini 20 5º Buenos Aires 23-2900
Estabelecimento Industrial Montana 41 Alfandega 23-5745
Estabelecimento Typographico Cleria Tupynambá 62 Reg Feijó 24-0109
Estabulo Brandão 60 Alzira Brandão 28-3130
Estabulo das Crianças 6 Occidental 22-4147
Estabulo Gloria 119 e 6 Pedro Americo 25-2746
Estabulo da Infancia 34 Bambina 26-0295

Estabulo Leblon 250 Dias Ferreira 27-4013
Estabulo Modelo 58 Pedro Americo 25-3788
Estabulo S Roque 439 S Christovão 28-3262
Estabulo União 41 Mario Portella 25-1789
Estadio Brasil Av Nações 22-5552

Estado do Pará succursal 95 1º Av Passos 24-0885
Estado de S Paulo O succursal
Redacção 137 1º s 112/4 Av R Braco 23-1451
Publicidade 137 1º s 12/20 Av R Branco 23-5206

Estamparia Brasil 22 Pedra Sal 24-6333
Estamparia Colombo S A 344 Mariz Barros 28-2419
Estamparia Colombo S A 344 Mariz Barros 28-4985
Estamparia Jarbas Moraes 167 8 Dezembro 28-2669
Estamparia Leão 45 Parahyba 28-4742
Estamparia Moderna 142 Riachuelo 22-7285
Estamparia Nogueira 19 Beco Fidalga 23-0622
Estamparia Real fabr 300 Anna Nery 29-3060
Estamparia Visc Gavea 54A Visc Gavea 24-4698
Estancia de Lenha 4 Gen Gurjão 28-2072

Estatistica Commercial Vide Min Trabalho Ind e Comm Depart Nac Estatistica

Estella Z Gomes med r 110 Av Osw Cruz 25-1463
Estella da Cunha M r 675 Lins Vasconcellos 29-4490
Estellita Guilherme dr r 26 Annita Garibaldi 27-0960
Estellita Lins A dr r 72A Laranjeiras 25-2468
Estellita Romero dr r 168 Bolivar 27-4363
Estephanio J letreiros 310 Buenos Aires 24-5518
Estevão & Ferreira carv 212 B Mesquita 28-5621
Esteves Alberto Joaquim r 48 Affonso Penna 28-2988
Esteves d'Almeida Bernardino r 50 B Flamengo 25-0067
Esteves Almeida Horacio r 157 Barata Ribeiro 27-4480
Esteves Armando r 70 Dias Rocha 27-0781

Esteves Arthur alfaiat 206 1º Alfandega 24-5198
Esteves Badaró r 37 Esteves Junior 25-1086
Esteves & C J pint 264 Av Mem Sá 22-9429
Esteves Carlos Lopes r 31 Visc Silva 26-1150
Esteves Cesar dr r 197 Sto Amaro 25-0583
Esteves da Conceição Maria r 50 1º Joao Alvares 24-2280
Esteves Constantino r 292 1º Buenos Aires 24-1493
Esteves & Durão armz Fortaleza S João 26-3560
Esteves Fernandes Manoel 1355 1º 24 Maio 29-2727
Esteves Filho & Fernandes 101 Fr Caneca 22-9251

Esteves Floriano T r 119 Prud Moraes 27-2081
Esteves Francisco r 44 Fonseca Telles 28-0427
Esteves Francisco Castanheira r 204 Invalidos 22-6328
Esteves Girondino dr r 206 Sorocaba 26-0708
Esteves Guilherme Antonio carv 30 Miguel Frias 22-2345
Esteves Henrique dr r 48 Pinto Guedes 28-0209
Esteves & Irmão A armz 977 João Vicente 29-8375

Esteves Iturbide dr r 52 Buarque Macedo 25-1748
Esteves J r 119 Benj Constant 25-0254
Esteves J Castro r 109 Caruarú 28-9360

Esteves João r 6 S Paulo 29-0855
Esteves João Manoel r 94 Anna Nery 28-5048
Esteves João Reynaldo r 135 Desemb Izidro 28-9343
Esteves José 536 Sen Euzebio 24-0642
Esteves Julião Freire cel r 135 Candido Mendes 25-3747
Esteves Luiz José roupas brancas 207 Alfandega 24-3470

Esteves Manoel armar 62 S Luiz Gonzaga 28-1778
Esteves Palmyra r 78 B Bom Retiro 29-2664

Esteves & Pires autom 50 13 Maio 22-2888
Esteves & Rocha bar 466 Fig Mello 28-3436
Estevez Digno r 100 Gloria 25-0556
Estill H R r 177 Joaq Nabuco 27-3414
Estillac Leal Alcides dr r 456 S Freo Xavier 28-6483

Estr Ferro Central do Brasil
Estação D Pedro II
Agencia de D Pedro II Prç Christ Ottoni 24-2000
Agencia da Maritima Maritima 24-3860
Secção de Informações Prç Christiano Ottoni 24-3360
Inspectoria Despeza Prç Christiano Ottoni 24-0174
Inspect Telegrapho e Illuminação 304 Sen Pompeu 24-5232
Inspectoria do Thesouro Prç Christiano Ottoni 24-4216
Inspectoria de Signalização 69 Marq Sapucahy 24-6509
Inspectoria de Reclamações 225 1º Prç Republica 24-4450
Commissão Electrificação 225 2º Prç Republica 24-6187
Turma do Calculo Sen Pompeu 24-4225
Turma do Calculo Prç Christiano Ottoni 24-6016
Sub Contadoria Seccional Prç Christiano Ottoni 24-3417
Contabilidade 1ª Divisão Prç Christiano Ottoni 24-2174
Contadoria Prç Christiano Ottoni 24-6685
Inspect Receita Trafego Mutuo Prç Christ Ottoni 24-2939
Inspect Receita Expediente Prç Christ Ottoni 24-1189
Secção Hollerith 1ª Divisão Prç Christ Ottoni 24-2467
Secção da D G Prç Christiano Ottoni 24-5798
1ª Secção Trafego 2º Prç Christ Ottoni 24-1273
Sala dos Apparelhos Prç Christ Ottoni 24-2157
Arrecadação Prç Christ Ottoni 24-0013
1ª Inspect Locomoção Gen Pedra 24-2618
1ª Inspect da Linha Gen Canabarro 28-5247
3ª Divisão Technica 302 2º Sen Pompeu 24-5332
3ª Divisão Linha 302 Sen Pompeu 24-0787
3ª Divisão Linha 298 Sen Pompeu 24-4179
4ª Divisão Turma de Folhas Goyaz 29-3986
4ª Divisão Locomoção Archias Cordeiro 29-0911
13ª Inspect da Linha 73 Santos Mello 28-7625
Viajantes Contadoria Prç Christiano Ottoni 24-4694
Trafego 25 Visc Itauna 24-3469
Gab Chefe do Movimento Prç Christiano Ottoni 24-1887
Inspectoria do Telegrapho 3ª Divisão Sub Arrecadação Fig Mello 28-6759
Inspectoria Technica Materiaes 298 Sen Pompeu 24-4412
1ª Divisão Inspectoria da Receita Administrativa Prç Christiano Ottoni 24-4681
Secção de Investigações Prç Christiano Ottoni 24-0374
Gabinete do Director Prç Christiano Ottoni 24-0648
8ª Inspectoria Locomoção Fig Mello 28-8407
8ª Secção Goyaz 29-2514
8ª Inspectoria da Locomoção Fig Mello 28-6186
8ª Inspectoria da Locomoção 389 S Christovão 28-7326
Engenheiros 2ª Divisão 25 2º Visc Itauna 24-4713
4ª Divisão da Locomoção Arch Cordeiro 29-3982
4ª Divisão Locomoção 7ª Secção Arch Cordeiro 29-1747
3º Almoxarifado 3 Nabuco Freitas 24-1819
Gab do 3º Sub Chefe da 1ª Divisão Prç Christiano Ottoni 24-2023
Secção de Percurso 2ª Divisão 2º Prç Christiano Ottoni 24-2310
4ª Divisão Inspect Officinas Eng Dentro 29-1828
1ª Divisão Serviço Medico 12 Pedro Rodrigues 24-2733
13ª Secção Electricidade Arch Cordeiro 29-1162
4ª Divisão Locomoção 5ª Secção Arch Cordeiro 29-3377
1º Almoxarifado Gamboa 24-3084
Cabine Nova Gen Pedra 24-1599
2ª Secção do Trafego Prç Christiano Ottoni 24-4404
Parque Beneficiamento de Carvão Almte Mariath 28-9056
Officinas da Locomoção 1ª Secção Goyaz 29-1546
Officinas da Locomoção 6ª Secção Goyaz 29-3169
Officinas da Locomoção 4ª Secção Goyaz 29-2646
Officinas da Locomoção 2ª Secção Goyaz 29-1519
Est Eng Dentro agencia Av Amaro Cavalcanti 29-4928
Armz Encommendas Prç Christ Ottoni 24-5882
Armazem A Sen Euzebio 24-3308
Officina Typographica 3 Nabuco Freitas 24-0046

Estr Ferro Corcovado 151 Cosme Velho 25-0016
Estr Ferro Corcovado offic 151 Cosme Velho 25-0301

Estr Ferro D Thereza Christina escr 303/31 Av Rodr Alves 23-1900
Estr Ferro Great Western 56 3º Gen Camara 23-1328
Estr Ferro Leopoldina B Mauá inform Av Freo Bicalho 28-0235
Estr Ferro Leopoldina Pr Formosa cargas Av Rodr Alves 24-0318
Estr Ferro Maricá agencia 27 Tv Sta Rita 23-3797
Estr Ferro Oeste de Minas 76 1º Visc Inhauma 23-0768
Estr Ferro Sul de Minas 76 1º Visc Inhauma 23-0768
Estr de Ferro Victoria a Minas 72 1º Th Ottoni 23-1267
Estr de Ferro Victoria a Minas 72 3º Th Ottoni 23-0990

Estrella Arlindo med cons 70 2º Republ Perú 22-3037
Estrella Arnaldo r 20 Pontes Corrêa 28-4589
Estrella Arnaldo r 225 B Jaguaribe 27-5985
Estrella Branca alfaiat 146 Uruguayana 23-3603
Estrella Haroldo r 81 Teixeira Mello 27-1879
Estrella José Simões café 82 Coqueiros 22-6985
Estrella Manoel de Castro r 826 Copacabana 27-1066
Estrella Nicolau J corret 5 4º s 420 Lg Carioca 22-2742
Estrella Nicolau J r 13 B Itaipú 28-3998
Estrella Raul r 59 Estrella 28-7871
Estrella Roberto med cons 65 3º Carmo 23-0762
Estrougo Moise r 152 2º Av Henr Valladares 22-8103
Etchebarne Roberto dr r 72 Maia Lacerda 22-1281
Etchegoyen Alcides maj r 69 B Itaipú 28-8996
Eterna Lux Ltda escr 19 4º s 30 Prç Floriano 22-9361
Ether Agrippino dent 1/5 4º s 412 Lg Carioca 22-2352
Ether Alayde r 105 c 2 Ypiranga 25-3641
Etingoff Paulina 163 Bened Hyppolito 22-6378
Etoile du Sud L' 32 2º s 45 7 Setembro 23-2971
Eu Sei Tudo 15 Visc Maranguape 22-4447
Euclides & C A calçamento mosaico 54 1º S José 22-0433
Eugenio Carlos dr r 56 Gust Sampaio 27-3638

Eugenio Fiorencio & C
Matriz Armazem 191 Av Mar Floriano 24-4294
Matriz Escriptorio 191A 1º Av Mar Floriano 24-5457
Filial 627 24 Maio 29-1830
Fabrica 627 24 Maio 29-1830

Eugenio Walter r 29 1º Min Viveiros Castro 27-5794
Euler Carlos dr r 21 Augusta 22-7923
Eurico Alvaro Corydon dent gab 228 1º Arch Cordeiro 29-1124

Europa Machinas de Escrever Ltda
Escriptorio e Officina 86 1º Th Ottoni 23-2730
Gerencia 86 1º Th Ottoni 23-0541

Evangelista R bomb 226 Pereira Nunes 28-1084
Evangelista R dep pão 84 Araripe Junior 28-9655
Evangelista Seraphim quit 240 Av 28 Setembro 28-2211
Evans Cyril B r 642 1º Prud Moraes 27-5633
Evans Leslie Robert r 300 2º Av Atlantica 27-5680
Evans William r 80 Pinto Figueiredo 28-6578
Evaristo de Vasconcellos armz 136 Maia Lacerda 22-7485
Evelyn Vieira & C commissões 7 9º s 912 Prç Mauá 23-4757
Evelyn Vieira Lourival r 15 2º Haritoff 27-5683
Evetts E escr 168 5º Av Mar Floriano 24-2500
Evetts E r 62 Antonio Salema 28-3511

Evill W S
Residencia 289 1º Cand Mendes 25-3757

Evora José r 57 Mendes Tavares 28-4126
Ewbank Alfredo Paulo adv 216 1º Uruguayana 24-3626
Ewbank Camara vva r 15 Buarque Macedo 25-0487
Ewel Otto ferrag 44 Andradas 23-3733
Ewel Otto r 85 Joaq Nabuco 27-4589

Ewerton de Almeida Julieta vva r 172 c 3 Demetrio Ribeiro 26-1574
Ewerton Pinto Eugenio capt r 383 Av Pasteur 26-4196
Ewerton Pinto Frederico capt tte r 9 Urbano Santos 26-3088
Ewerton Pinto Octavio dr r 40 Odilio Bacellar 26-0902
Excellente Café 67 Hadd Lobo 22-3427
Exercito da Salvação 90 1º Visc Itauna 24-3620

Expansão Intercambio Comercial Ltda escr 56 1º Buenos Aires 23-5415

Exposição A
Rêde particular 146/50 Av R Branco 22-1930

Exposição Allemã brinquedos 118 Av R Branco 22-4057
Expresso Annibal Rio S Paulo 253 S Pedro 24-3852
Expresso Annibal Rio S Paulo 253 S Pedro 24-3720
Expresso Bandeirantes transp 73 c 8 Cajueiros 24-4211
Expresso Bola Preta 59 Sacc Cabral 24-0092
Expresso Bola Preta transp 59 Sacc Cabral 24-0091
Expresso Castello 6 Quitanda 22-3709
Expresso Federal 87 Av R Branco 23-2000
Expresso Funerario 111 Frei Caneca 22-1041
Expresso Mauá 73 Prç Mauá 23-3249
Expresso Moderno mensag 162 Rosario 23-3754
Expresso Mundial cambio 7 Prç Mauá 23-5651
Expresso Nac Transportes Bagagens 18 Av R Branco 23-5402
Expresso Niemeyer 14 Chile 24-6922

Expresso Paulista Ltda
Escriptorio e Deposito 19 Ev Veiga 22-2500
Secção de Passagens 19 Ev Veiga 22-0005
Residencia Ferdinando Schayer 41 S Manoel 26-1972

Expresso S José transp 3 Leandro Martins 23-0983
Expresso S José 3 Leandro Martins 23-5655
Expresso Sul America Ltda 60 D Gerardo 23-4081
Expresso dos Volumes O mensag 17 Conceição 22-7267
Exprinter Expresso Internacional 57 Av R Branco 23-5656
Exprinter 57 Av R Branco 23-0200
Exterminador do Cupim 149 Livramento 24-2414
Externato Cameira 56 Invalidos 22-6401
Externato Chaves Faria 114 1º Rosario 23-2688
Externato Coração Eucharistico 102 Paysandu 25-1443
Externato Guido de Fontgalland 89 Ipanema 27-2040
Externato Ibituruna 72 Ibituruna 28-8450
Externato Lacé 74 Miguel Ferreira 29-6121
Externato Mello e Souza 1046 Copacabana 27-4797
Externato N D Sion 30 Cosme Velho 25-1547
Externato Paulista 38 Min Viveiros Castro 27-1714
Externato Pitanga 14 Prç Serz Corrêa 27-0438
Externato Sacramento collegio 81 1º Senhor Passos 23-4475
Externato Sacré Cœur 78 Gloria 25-2955
Externato Sto Antonio Maria Zaccaria 113 Cattete 25-3259
Externato S José 164 B Mesquita 28-6293

Externato e Semi Internato Sto Ignacio 226 S Clemente 26-0180

Externato Ypiranga 110 S Januario 28-6577
Eyer Frederico dr cons 11 1º Av Almte Barroso 22-6024
Eyer Frederico dr r 243 Prof Gabizo 28-4687
Eyles Howard r 440 Visc Pirajá 27-2990

F

F Almeida & Marques rest 7 Frei Caneca 22-2235
F Augusto Vieira armz 154 Lavradio 22-5737
F Calandrini Alves de Souza r 31 Tarumã 26-1738
F Figueiredo & Irmão armz 238 Fr Caneca 22-4928
F Marques da Silva armz 32 Av Gomes Freire 22-7201
F Martins & C
Armazem Balneario 30 Mar Cantuaria 26-2219
Armazem Copacabana 1130 Copacabana 27-1546
Armazem Globo 355 S Clemente 26-0675

(Continúa)

EXPRESSO MAUA'

PRÇ. MAUA', 73 — TEL. 23-3249

— RIO DE JANEIRO —

TRANSPORTES - EXPEDIÇÕES
POR VIAS:
MARITIMAS E TERRESTRES

VERIFIQUE QUE AS MAIS IMPORTANTES FIRMAS ANNUNCIAM NA LISTA DE ASSIGNANTES, POR MUITOS ANNOS, SEM INTERRUPÇÃO.

FABRICA NACIONAL DE PARAFUSOS SANTA ROSA, S. A.
AGENTES DE GUÉRET'S ANGLO-BRAZILIAN COALING CO LTD. e JOHN LYSAGHT, LTD.
Filiada á Guest, Keen & Nettlefolds, Ltd. - Birmingham, England.
RUA S. PEDRO, 116 — Telephone 23-2536
PARAFUSOS — REBITES — PORCAS — ARRUELAS

F Martins & C (Continuação)
Armazem Globo 355 S Clemente 26-3838
Armazem Miramar 650 Barata Ribeiro 27-0406
Armazem Pão de Assucar 212 Pr Botafogo 26-0287
Armazem Pão de Assucar 212 Pr Botafogo 26-1287
Armazem Progresso do Leme 192 Gust Sampaio 27-1946
F Martins Loureiro ferr 143 Th Ottoni 24-2488
F Oliveira & C
Armazem Ideal 54 Maria Angelica 26-0432
Armazem Leal 150 Humaytá 26-0398
Armazem Leal 150 Humaytá 26-0989
Armazem Novo Ideal 54 Maria Angelica 26-3180
Armazem S Vicente 20 Marq S Vicente 27-0643
Casa Leblon 201 Av Ataulpho Paiva 27-4919
Casa Magestade armz 596 Visc Pirajá 27-1548
Casa Magestade 596 Visc Pirajá 27-4230
Casa Régia 782 Copacabana 27-2281
Casa Régia 782 Copacabana 27-1747
Despensa Real 92 Humaytá 26-2154
Res Francisco de Oliveira Costa 596 1º Visc Pirajá 27-4330
Res Manoel Oliveira Costa 30 José Ant Santos 27-4799
F P de Oliveira & C ferrag 225 Prç Republica 24-4251
F Pereira de Souza commissões 95 1º Av Passos 24-0885
F Portella & C 97/9 Ouvidor 23-5519
F R Baptista r 291 B Itapagipe 28-4555
F R Baptista & C 10 1º Março 23-2240
Fabbri Oreste offic 71 Farani 26-1441
Fabello Junior José r 205 Estr Intendente Magalhães 29-8228
Faber Carl W r 5 Haritoff 27-3908
Feber & C Ltda E escr 28 4º s 5 Mayrink Veiga 24-2599
Faber Johann bleistift fabrik 113 3º Th Ottoni 24-0024
Fabian Aladar r 70 Augusta 22-2916
Fabiano Alves Paulo Emilio r 56 Sen Furtado 28-3250
Fabião Mancel Hilario r 135 Derby Club 28-4180
Fabião Mario M med cons 17 3º Quitanda 22-3831
Fabio Bastos & C polias 95 Visc Inhauma 23-1336
Fabre Alice r 18 Tv Euryeles Mattos 25-2722
Fábrega Julio r 148 c 1 Pereira Nunes 28-7175
Fabregas Arnaldo r 117 c 2 Pompeu Loureiro 27-1898
Fabr Adamastor 290 Gen Camara 24-4082
Fabr Agua Sanitaria Globo 34 Djalma Dutra 29-0801
Fabr Agulhas Rene 49 S Fco Prainha 24-2274
Fabr Alhambra calç 174 Senhor Passos 24-3854
Fabr America tamanc 37 Lapa 22-3227
Fabr Ampolas e Apps Scientificos 590 Anna Nery 29-1035
Fabr Ampolas e Apps Scientificos 61 Buenos Aires 23-5480
Fabr Andaluza chocolate 23 Andradas 22-8875
Fabr Arens escr 125 1º Março 23-1527
Fabr Arens R W Morton mach 1326 C Bomfim 28-1726
Fabr Artefactos Borracha 19 Amparo 29-8171
Fabr de Artefactos de Couro
Matriz 226 S Pedro 24-3895
Filial 40 Carioca 22-0279
Fabr de Artefactos de Gatalith Ltda 81 Adriano 29-2295
Fabr Artefatos de Arame 25 João Pinheiro 29-2511
Fabr Artigos de Couro e Sombrinhas 40 Carioca 22-4985
Fabr Ataduras Oswaldo Cruz 176 Gen Camara 24-4861
Fabr Balas Esperança 297 Licinio Cardoso 28-5382
Fabr Balas Esperança 113 Sant'Anna 24-2111
Fabr Balas Gostosas 112 Sen Furtado 28-8877
Fabr Balas Lusitania 48 Av Lauro Muller 28-1138
Fabr Balas Madureira 220 Domingos Lopes 29-8243
Fabr Balas Nacional 74 Paulo Frontin 22-9515
Fabr Batatas Fritas 306 Fr Caneca 22-8433
Fabr Belém saponaceos 107 Sacc Cabral 24-0472
Fabr Biscoitos A Perfeição 108 André Cavalcanti 22-1670
Fabr Biscoitos Eresa 167 Sen Pompeu 24-2181
Fabr Biscoitos União 190 B Bom Retiro 29-2590
Fabr Brasiluso doces 267 Gonzaga Bastos 28-2778
Fabr de Brinquedos 216 Riachuelo 22-6085
Fabr Caixas de Madeira 53 Bomfim 28-9211
Fabr Calçado Areosa 159 Senhor Passos 24-2965
Fabr Calçado Berta 68 Carlos Carvalho 22-3776
Fabr Calçado Brazão 37 Av Gomes Freire 22-1723
Fabr Calçado Bussaco 166 B S Felix 24-6504
Fabr Calçado Ceuta 314 S Pedro 24-4822
Fabr Calçado Chic Parisiense 291 Alfandega 24-6161
Fabr Calçado Corcovado 18 Bened Hyppolito 24-1155
Fabr Calçado Cruzeiro 178 Sen Pompeu 24-2727
Fabr Calçado Daria 13 1º Invalidos 22-9397
Fabr Calçado Ecco e Leader 61/3 Av H Valladares 22-0692
Fabr Calçado Edith Ltda 90A Nery Pinheiro 22-7477
Fabr Calçado Fifina 308A Gen Caldwel 22-7081
Fabr Calçado Flavia 4 Sen Pompeu 24-1724
Fabr Calçado Floresta 89 Luiz Camões 24-6639
Fabr Calçado Garoto 257 Gen Camara 24-0294
Fabr Calçado Georgette 195 Borges Monteiro 29-0767
Fabr Calçado Gessy 62 Sen Pompeu 24-2378
Fabr Calçado Helena 59 Ledo 24-0903
Fabr Calçado Hoover 101 Senhor Passos 24-0032
Fabr Calçado Iherica 70 1º Visc Gavea 24-0849
Fabr Calçado Invicta 270 Gen Camara 24-4215
Fabr Calçado Itú 67 Catumby 22-3078
Fabr Calçado Juno 76 Gen Caldwell 24-4159
Fabr Calçado Laurindo 97 Ubaldino Amaral 22-7356
Fabr Calçado Lucille 80 1º Senhor Passos 24-0029
Fabr Calçado Luiz XV 216 Senado 22-3963
Fabr Calçado Lumiar 234/6 Gen Camara 24-1420
Fabr Calçado Maciste 308 Gen Camara 24-3341
Fabr Calçado Mauá 61 Vieira Fazenda 23-1006
Fabr Calçado Mignon 124 D Julia 22-9522
Fabr Calçado Minerva 56 1º B Itapagipe 28-5929
Fabr Calçado Modelo Chic 207/9 Senhor Passos 24-3956
Fabr Calçado Mundial 56 Visc Gavea 24-0167
Fabr Calçado Nice 70 Senado 22-0362
Fabr Calçado Oceano 234 Senhor Passos 24-4233
Fabr Calçado Odalisca 279 Senado 22-4310
Fabr Calçado Ouro escr 73/85 Gen Canabarro 28-1937
Fabr Calçado Ouro escr 73/85 1º Gen Canabarro 28-2547
Fabr Calçado Record 56 D Manoel 23-1007
Fabr Calçado Riol 208 Sen Pompeu 24-6228
Fabr Calçado Risoletta 111 Licinio Cardoso 28-2969
Fabr Calçado Ruth 128A B S Felix 24-1835
Fabr Calçado S Jorge S A 54 Costa Lobo 28-7410
Fabr Calçado Sonia 244/46 Gen Camara 24-3555
Fabr Calçado Souto
Escriptorio 18/30 Fonseca Telles 28-0177
Armazem 18/30 Fonseca Telles 28-4947
Fabr Calçado Tauros 94 Costa 24-2805
Fabr Calçado Turano 297/301 S Christovão 28-2762
Fabr Calçado Vallosca 139 Gen Pedra 24-1417
Fabr Calçado Vigorosa 287A Gen Caldwell 22-9417
Fabr Calçado Voga 262 Gen Camara 24-3612
Fabr Calçado Zelia 75 1º Prç Tiradentes 22-2753
Fabr Camas de Ferro S Geraldo 105 Frei Caneca 22-0355
Fabr Camisas Leal 9 1º Lg José Clemente 22-0739
Fabr Camisas Veneza 84 Luiz Camões 22-7597
Fabr Canivetes Karl Gayer 83 Luiz Camões 24-1576
Fabr Carrosseries Vianna 110 Marq Sapucahy 24-4918
Fabr Carvão Economico 264 Bella 28-8764
Fabr Cêra Universal 37 Gen Caldwell 24-1706
Fabr Cerveja Amazonas 113 Lavradio 22-8350
Fabr Cerveja Berlim matriz 31 Cajueiros 24-5254
Fabr Cerveja Berlim escr 31 Cajueiros 24-0135
Fabr Cerveja Bomfim 192 Bomfim 28-1415
Fabr Cerveja Brasil 107 Cattete 25-3434
Fabr Cerveja Camões A1 1º Theodoro Silva 28-0677
Fabr Cerveja Colombo 31 S Clemente 26-0209
Fabr Cerveja Commercio
Matriz 42/4 Av Passos 22-9105
Matriz 42/4 Av Passos 22-3800
Deposito 11 Elias Silva 29-1765
Garage 117 Senhor Mattosinhos 22-7852
Res Antonio Rodrigues Santos 99 Boa Vista 28-6817
Fabr Cerveja Conceição 69/71 Lavradio 22-1655
Fabr Cerveja Cosmopolita 9 Prç Duque Caxias 25-0733
Fabr Cerveja Cruzeiro 221 S Christovão 28-0541
Fabr Cerveja D Amelia 11 Prç Republica 22-0599
Fabr Cerveja D Pedro I 13 Corrêa Vasques 22-8641
Fabr Cerveja Gaiata 371 Theod Silva 28-5004
Fabr Cerveja Gaiata 371 Theod Silva 28-6331
Fabr Cerveja Gloria 27 Pedro Americo 25-2314
Fabr Cerveja Internacional 66 Maxwell 28-1860
Fabr Cerveja Luzitania 371 Theod Silva 28-6331
Fabr Cerveja Luzitania 371 Theod Silva 28-5004
Fabr Cerveja Marca Leão 65 Prç Republica 22-4476
Fabr Cerveja Maurem 111 B Iguatemy 28-2706
Fabr Cerveja Minerva 55 Visc R Branco 22-0142
Fabr Cerveja Oriente 30 Visc R Branco 22-1573
Fabr Cerveja Perola 259 Senado 22-1237
Fabr Cerveja Portugal 45 Av Mar Floriano 24-2657
Fabr Cerveja Portugal 32 Visc Sta Isabel 28-4081
Fabr Cerveja Primavera 77 Ledo 24-2491
Fabr Cerveja Princeza 29 Visc Itauna 24-0120
Fabr Cerveja Princeza 28 Azeredo Coutinho 24-6329
Fabr Cerveja Sant'Anna 12 Bened Hyppolito 24-2261
Fabr Cerveja Sta Maria 72/4 Carioca 22-1761
Fabr Cerveja Sul Americana 169/171 Sant'Anna 24-1433
Fabr Cerveja União 208 Sen Euzebio 24-1575
Fabr Cerveja Universal 85 Costa Lobo 28-3230
Fabr Chapéos Botafogo 98 Visc Caravellas 26-0607
Fabr Chapéos Botafogo 66 Carioca 22-1363
Fabr Cimento de Colla de Borracha 283 Pedro Alves 24-3310
Fabr Colchões Pedroza 184 Sant'Anna 22-5666
Fabr de Collarinho Marvello 90/6 Arist Lobo 22-1015
Fabr Colombo S A
Escriptorio 179 S Christovão 28-6834
Escriptorio 179 S Christovão 28-2739
Res Manoel José Lebrão 86 Cand Mendes 25-1379
Fabr Confiança do Brasil roupas brancas 87 Carioca 22-8360
Fabr Cresotalina Navio 248 Theodoro Silva 28-3072
Fabr Curt Stida 252 Sen Euzebio 24-2151
Fabr Discos Odeon 36/56 João Alfredo 28-1173
Fabr Doces Central Brasil 80 Gen Caldwell 24-5795
Fabr Doces Gloria do Brasil 222 Sen Euzebio 24-5591
Fabr Doces Guarany 20 Prç Eng Novo 29-3892
Fabr de Doces Madruga 46/8 Julio Carmo 24-0605
Fabr Doces Redemptor 106 Costa 24-4572
Fabr Doces S Jorge 34 Visc Gavea 24-0505
Fabr Doces S Roque 1 Fagundes Varella 29-4211
Fabr Doces Victoria 182 Senhor Passos 24-3231
Fabr Dr Vianna louça 20 Bomfim 28-5124
Fabr Dragão camis 39 Sen Furtado 28-1088
Fabr Enigma pasta calç 143 Pedro Alves 24-5367
Fabr de Enveloppes 137 Invalidos 22-4632
Fabr de Esguadrias Ltda 167 Corcoição 24-6445
Fabr de Espelhos Apollo 329 Gen Camara 24-6125
Fabr Espelhos Cruz de Malta Ltda 45 Sen Pompeu 24-2118
Fabr Estopas e Algodões Carlos Salleiro 220 Gen Argollo 28-6863
Fabr de Estrados 158 Gen Caldwell 24-2831
Fabr Ferragens Vanadium escr 212 B S Francisco 28-4917
Fabr Filtex meias 164 C Agrolongo 29-6077
Fabr Filtros Fiel e Senun 237 Figueira 29-0241
Fabr Flora moveis vime 128 Hadd Lobo 28-8307
Fabr Fogões Confiança 442 Carolina Machado 29-8385
Fabr Galiazzi Vencedor 144 Arist Lobo 28-3916
Fabr Gravatas Imperial 249 Alfandega 24-0325
Fabr Gravatas Ipê 22 2º s 3/4 Ramalho Ortigão 22-2475
Fabr Gravatas Leader 274 Alfandega 24-6284
Fabr Gravatas Odeon Ltda 304 Alfandega 24-6270
Fabr Graxa Para Todos 19 Tv Paço 23-3173
Fabr Guarany 186 Rezende 22-1028
Fabr Ida calç 299 Gen Camara 24-4821
Fabr Igrejinha moy 9 Igrejinha 28-6288
Fabr Ingleza Capas Borracha 173 7 Setembro 22-3774
Fabr Invicta Ltda pincel 171 Gen Caldwell 24-2272
Fabr Itauna roupas brancas 31 Visc Itauna 24-0397
Fabr Jersey 167 Ouvidor 22-0846
Fabr Ladrilhos Apollo 96 Eng Dentro 29-3850
Fabr Lenços Novo Mundo armar 31 Constituição 22-2743
Fabr Lili calç 301 S Pedro 24-2415
Fabr Linhas Triumpho 22 Ledo 22-3822
Fabr Lipiani confeitos chocolates e balas 318/20 S Pedro 24-0938
Fabr Loanda roupas brancas 66 Carlos Sampaio 22-7162
Fabr Londres 103 André Cavalcante 22-4330
Fabr Louça de Barro 29 Bomfim 28-5124
Fabr Louça Nacional 3138 Av Suburbana 29-8261
Fabr Louças da Penha 77 João Rego 29-6122
Fabr de Lustres 29 Pedro I 22-5350
Fabr de Luvas e Bolsas 21 Conceição 22-7470
Fabr Malas Luso Brasileira 89 Lavradio 22-5529
Fabr Malas Nacional 166 Sen Pompeu 24-1392
Fabr de Malhas Jerson 216 Alfandega 24-0473
Fabr de Malhas Ondina 73 Sen Euzebio 24-0402
Fabr de Manteiga Leca 598 Copacabana 27-5996
Fabr Manufact de Biscoutos 184 Livramento 24-0925
Fabr Maracanã S A tecidos 1297 C Bomfim 28-0171
Fabr Marialva passamanarias 28 Capt Felix 28-3236
Fabr Massas Alimenticias 98B Sen Euzebio 24-3306
Fabr Massas Colombo 115 Fr Caneca 22-4916
Fabr Massas Guarany 417 Riachuelo 22-9237
Fabr de Massas Petropolis 288 Cattete 25-3591
Fabr Massas Roma 144 Sen Euzebio 24-3078
Fabr Material Electrico Ltda 208 Dr Sá Freire 28-1053
Fabr Meias Hartenstein 354 Alfandega 24-5065
Fabr Meias Tosca 201 Av 28 Setembro 28-6590
Fabr Metallurgica Brasileira loja 75 7 Setembro 23-3945
Fabr Mineira biscoitos 127 Teixeira Soares 28-1212
Fabr Modelo chap 100 1º Av Passos 24-5304
Fabr Modelo tapetes 135 Invalidos 22-1068
Fabr de Molduras Baptista 2779 Av Suburbana 29-0217
Fabr Monsaraz ferro 180A Theodoro Silva 28-5250
Fabr Moveis Asepticos Brasil 199 Av 28 Setembro 28-5920
Fabr Moveis Boa Vista 67 Rezende 22-8604
Fabr de Moveis Bôa Vista dep 89 Av Mem Sá 22-1751
Fabr Moveis Central 192 Sen Euzebio 24-5296
Fabr Moveis Cruzeiro 90 Sen Euzebio 24-3048
Fabr Moveis Diamante 254 Sen Euzebio 24-5600
Fabr Moveis Estrella do Minho 47 Bened Hyppolito 24-1975
Fabr Moveis Fernandes Souza 47 B Ubá 28-3917
Fabr Moveis Imperio 132 B S Felix 24-1218
Fabr Moveis Lamas
Moveis Standard 100/10 Mello Souza 28-4478
Moveis Especiaes 57/9 Gothemburgo 28-7024
Fabr Moveis Laqué Privilegiados 128 Cattete 25-0565
Fabr Moveis Laqué Privilegiados 56 Moncorvo Filho 24-0143
Fabr Moveis Ribeiro 35 Julio Carmo 24-4562
Fabr Moveis Rio Janeiro 168/70 D Romana 29-2790
Fabr Moveis Rio Janeiro 170 D Romana 29-0790
Fabr Moveis Sant'Anna 161 Sant'Anna 24-0653
Fabr Moveis Santa Rita 151 Marq Sapucahy 22-5991
Fabr Moveis S Jorge 53 Chichorro 22-4828
Fabr Moveis Victoria 151 Sant'Anna 24-2336
Fabr Moveis Vieira 282 S Pedro 24-1846
Fabr de Moveis de Vime 287 C Bomfim 28-6845
Fabr Mundial balas 2 Gen Bel'egarde 29-2219
Fabr Nacional Cutelaria 134 Alegria 28-4873
Fabr Nacional Enveloppes 161/3 Gamboa 24-5728
Fabr Nacional Estojos 109 Marq Valença 28-6075
Fabr Nacional Estopa 240 Souza Franco 28-1227
Fabr Nacional de Fogões a Gaz 54 Av Mem Sá 22-8628
Fabr Nacional de Limas 15/27 Angelo Bittencourt 28-6208
Fabr Nacional Parafusos Santa Rosa S A
Rede particular 116 S Pedro 23-2536
Fabr Neptuno Irmãos Resnikoff 300 Frei Caneca 22-7547
Fabr Olympica F Bento 84A Dr Bulhões 29-0410
Fabr Orlando Rangel 74 Salv Corrêa 27-2746
Fabr de Ornatos de Moveis 104 Gen Pedra 24-5133
Fabr de Palha de Aço 154 B Itapagipe 28-5019
Fabr Papel Sta Maria Ltda 148 1º Th Ottoni 24-5223
Fabr Papelão S Geraldo 1111 Caminho Freguezia 29-3856
Fabr de Parafusos Aguia Ltda 196 José Bonifacio 29-3339
Fabr Paris calç 108 Mar Aguiar 28-9794
Fabr de Pás e Off Carpinteiro 331 Buenos Aires 24-5083
Fabr Patrone 10/2 Lapa 22-0349
Fabr Paulista doces 263 Marq Sapucahy 22-4885
Fabr Pelicano agua sanitaria 661 S Luiz Gonzaga 28-3127
Fabr Perfume Flora 150 Senhor Passos 24-3688
Fabr Petillo calç 32 Pinto Figueiredo 28-4445
Fabr Pinheiro saltos 33 Clemenceau 29-6285
Fabr Polias 84 José Patrocinio 28-2390

FABRICA NACIONAL DE PARAFUSOS SANTA ROSA, S. A.
AGENTES DE GUÉRET'S ANGLO-BRAZILIAN COALING CO LTD. e JOHN LYSAGHT, LTD.
Filiada á Guest, Keen & Nettlefolds, Ltd. - Birmingham, England.
RUA S. PEDRO, 116 — Telephone 23-2536
PARAFUSOS — REBITES — PORCAS — ARRUELAS

FOGÕES A GAZ

Vendem-se a PRESTAÇÕES

RUA REPUBLICA DO PERU', 93.. TEL. 22-7620
" TEIXEIRA SOARES, 38..... " 28-8008
" COPACABANA, 627 ..... " 27-0378
" ARISTIDES CAIRE, 11..... " 29-4667
" MARQUEZ DE ABRANTES, 3 " 25-0595

Fabr Polvora Sem Fumaça 1/5 1º s 103 Lg Carioca 22-7562
Fabr Polvora Sem Fumaça dep 110 Pr S Christovão 28-7702
Fabr Pratos Papelão Lipiani 318/20 S Pedro..... 24-0938
Fabr de Pregos S A Marvin { 26-0050
Escript Central e Fabrica 72 Menna Barreto { 26-0051
Rêde particular 26-0052
Fabr de Productos Congelados Fisky sorvetes 248 Mattoso 28-5714
Fabr Pyramide roupas brancas 114 Invalidos..... 22-0334
Fabr Radio vassouras 67 S Luiz Gonzaga..... 28-1674
Fabr Real Giz 15 Fonseca Telles..... 28-1001
Fabr Reny perfum 163 Licinio Cardoso..... 28-4195
Fabr de Rolhas Brasil 196 José Boiifacio..... 29-2259
Fabr Ruby calç 38 Prç Vieira Souto..... 22-3601
Fabr Sabão Portuguez 99 S Luiz Gonzaga..... 28-0024
Fabr Sacchetti bonbons 327 S Christovão..... 28-8542
Fabr Saccos Papel Sta Cruz 54 Leandro Martins.... 24-5786
Fabr de Saccos Rio Branco 33 Visc R Branco..... 22-2226
Fabr Sagres aguas sanitarias 53 Bella..... 28-6379
Fabr Sta Heloisa S A
Escriptorio 78 Visc Inhauma..... 23-3533
Fabrica 24 João Francisco..... 28-0468
Fabr Sta Luzia alfinetes 483 Demetrio Ribeiro..... 26-0826
Fabr S Christovão sabão de oleos Tv Fig Mello..... 28-0766
Fabr S José fumos 548 Carolina Machado..... 29-8247
Fabr S José Flandres Ltda 32 Arist Lobo..... 22-0662
Fabr Sedas Brasileira 163 Ouvidor..... 22-1605
Fabr Sobral escovas dentes 168/70 Demetrio Ribeiro 26-0906
Fabr Spoeri fec arame 48 Cattete..... 25-2707
Fabr Taboas Passar Rouca Engenhosa 198 S Pedro.. 24-6288
Fabr Tacos Correias e Parachoques Vianna 122 2º Av R Branco 22-2576
Fabr Tamancos Municipal 16 Camerino..... 24-2671
Fabr Tamancos Penafiel 108 Mach Coelho..... 22-7178
Fabr Tamoyo café e balas 128 Av Mar Floriano.... 24-5729
Fabr Tecidos Esperança S A 82 1º Visc Inhauma.. 23-3532
Fabr Tecidos Esperança S A 349 Frco Eugenio..... 28-0650
Fabr Tecidos de Jersey 327 Buenos Aires..... 24-0960
Fabr Tecidos de Malha 208 Bella..... 28-3966
Fabr Tec Maria Candida S A 7 16º s 1611 Prç Mauá 23-3456
Fabr Tintas America 166 Souza Barros..... 29-4839
Fabr Tintas Borracha Jardim 20 Estr Nova Tijuca.. 28-6747
Fabr Tintas e Cêra Guanabara 741 S Frco Xavier.. 28-0750
Fabr Tintas Excelsior 116 Affonso Penna..... 28-6324
Fabr Tintas Paris escr 137 6º s 613 Av R Branco 23-4456
Fabr Tintas Sardinha 218 Senado..... 22-1485
Fabr Tintas Sardinha 218 Senado..... 22-3734
Fabr Tonkil de Productos Hygienicos 101 5º s 3 1º Março 23-5003
Fabr Tonkil de Productos Hygienicos 19 Sen Pompeu 24-3676
Fabr Tres Flores roupas brancas 107 Cosme Velho.. 25-1158
Fabr Triumphante ferr 48 Pedro Alves..... 24-6080
Fabr Tupy mechan 40 Gen Bruce..... 28-7499
Fabr União 182 Gen Camara..... 24-1490
Fabr Valises 167/9 Sto Christo..... 24-2396
Fabr de Vassouras 258 Sen Pompeu..... 24-5236
Fabr Velludo e Seda Suissa Brasileira 88 1º Gen Camara 24-3729
Fabr Venus balas 83 Eng Novo..... 29-0889
Fabr Victoria bonbons 139B Bispo..... 28-9447
Fabr Viosim artef couro 14 2º Lg S Francisco..... 22-4752
Fabr Votorantim S A fiação 61 Visc Inhauma..... 23-0735
Fabr Ypú 122 1º S Pedro..... 23-3465
Fabricio Junior J L gen r 46 Paulo Frontin..... 22-5792
Fabrino de Oliveira José r 489 Barata Ribeiro..... 27-3005
Fabrizzi Remos r 187 Humaytá..... 26-4172
Faccenda Maria r 23 Pereira Silva..... 25-0404
Faccini Mario dr r 31 Tv Sta Leocadia..... 27-0760
Faceira A armar 12 Catumby..... 22-6608
Facó Edgard r 46 Frei Leandro..... 26-2547
Faculdade de Farmacia e Odontologia do Distrito Federal 58 1º Prç Republica..... 22-3557
Faculdade de Sciencias Economicas do Rio de Janeiro 87 1º Gen Camara 24-2081
Fadel Emile H meias 112 Prç Republica..... 24-5676
Faedda João r 664 Barata Ribeiro..... 27-0871
Faerchtein Bernardo r 6 S Salvador..... 25-4086
Faertag Simon r 63 1º Arcos..... 22-5399
Fafe Manoel r 272 Sen Vergueiro..... 25-4440
Faffe Orestes da Silva r 25 c 11 Sá Freire..... 28-2366
Fagan James L r 603 Prudente Moraes..... 27-1069
Fagundes L r 44 B Guaratiba..... 25-3253
Fagundes Luciana r 52 Delgado Carvalho..... 28-9455
Fagundes Oscar r 107 Sen Furtado..... 28-8405
Fairbanks Morse & C Inc mach 68/70 S Pedro..... 23-1745
Fairclough Lydia Mary r 1 Prud Moraes..... 27-0305
Fait William r 264 Jardim Botanico..... 26-3815
Faizão Dourado aves 127 Uruguayana..... 23-2816
Fajardo Armando dr r 83 Prof Valladares..... 28-5579
Fajardo Blandina r 69 1º Pinheiro Machado..... 25-2891
Fajardo dos Santos A mach em geral 59 1º Rosario 23-0554
Fakiel Selina r 168 Gen Caldwell..... 24-4295
Falbo & C calç 23 Av Passos..... 22-7917
Falbo Miguel fabr calç 76 Gen Caldwell..... 24-4159
Falcão Abelardo r 25 Djalma Ulrich..... 27-2836
Falcão Abelardo D D S dent 257 1º Av R Branco 22-1351
Falcão Antonio r 95 Silva Pinto..... 28-9487
Falcão Antonio E r 61 Pareto..... 28-1731
Falcão Aurelio A r 23 Prç Eugenio Jardim..... 27-4112
Falcão Avelino r 334 c 3 Av Pedro II..... 28-4314
Falcão Durval r 75 Indiana..... 25-2818
Falcão Edith r 226A 3º Av Mem Sá..... 22-8723
Falcão Eduardo Antonio r 47 Pereira Siqueira..... 28-6745
Falcão Francisco alfaiat 110 Reg Feijó..... 24-4260
Falcão José Ramos r 26 José Patrocinio..... 28-9022
Falcão Lucilia r 22 Frederico Meyer..... 29-2629
Falcão Luiz Annibal escr 23 3º S Pedro..... 23-1398
Falcão Luiz Annibal r 924 Av Atlantica..... 27-3157
Falcão Manoel Felipe carv 160A Bomfim..... 28-9071
Falcão Oswaldo r 22 Fonte Saudade..... 26-1754
Falcão Ruth A r 89 c 42 Araujos..... 28-2632
Falcão Souza Bellarmina r 90 1º Prof Gabizo..... 28-9495
Falcão Valerio r 158 Gen Polydoro..... 26-2880
Falcão Waldemar dr r 44 Guarehy..... 26-0820
Falchi Papini & C chocolate 176 Th Ottoni..... 24-0178
Falck & C Ltda passamanarias 122 1º S Pedro.... 23-3465
Falck & C Ltda passamanarias 122 S Pedro..... 23-5589
Falcone Vicente adv escr 143 2º Av R Branco..... 23-5424
Falcone Vicente dr r 45 Soares Cabral..... 25-3461
Faller Annibal dr r 396 1º Riachuelo..... 22-0116
Faller & C alfaiat 139 1º Março..... 23-1333
Falletti José marcen 66 Bened Hyppolito..... 24-2674
Falluh José fabr roupas 262 Alfandega..... 24-4357
Famadas José r 33 Alto..... 29-2756
Famel P
Laboratorio 568 Prud Moraes..... 27-0985
Escriptorio 560 Prud Moraes..... 27-4531
Residencia do Gerente 568 Prud Moraes..... 27-0985
Familiar Hotel 201 Cattete..... 25-1756
Familiar Ivo de Araujo dr r 2 2º Pacheco Leão.... 26-4361
Fancini Helena r 39 B Petropolis..... 28-8451
Fang B pelles 133 Av Gomes Freire..... 22-2217
Fang B pelles 266 Alfandega..... 24-2155
Fanzeres & C antiguidades 98 Riachuelo..... 22-5590
Fanzeres Levino r 60 Curuzú..... 28-0620
Faraco Caetano r 23 Jardim Zoologico..... 28-8629
Farah Anuar adv escr 49 3º s 8 Carmo..... 23-1552
Farah Georgina r 115 1º Silv Martins..... 25-2546
Farah José r 171 Gen Roca..... 28-1672
Farah Mathilde r 24 Andrade Pertence..... 25-1001
Farani Victor r 104 B Petropolis..... 28-5876
Fares Irmãos & C Ltda seda 87/91 9º s 12/4 Av R Branco 23-3873
Farhi Léon faz 247 Alfandega..... 24-1126
Farhi Léon r 546 c 6 C Bomfim..... 28-8012
Faria Accacio r 20 Raul Pompeia..... 27-1218
Faria Adhemar r 15 Alvares Borgerth..... 26-1946
Faria Albernaz Firmo r 17 Andrade Neves..... 28-9021
Faria Alberto dr r 286 Prof Gabizo..... 28-1107
Faria Alberto mme dr r 57 4º Paysandú..... 25-0070
Faria Alberto mme r 57 Paysandú..... 25-2702
Faria Alcebiades typogr 16 20 Abril..... 22-0654
Faria Alfredo Estacio r 358 Laranjeiras..... 25-3644
Faria d'Almeida Lusbelo r 23 Souza Aguiar..... 29-1706
Faria Alves Ernani med cons 17 5º s B Quitanda.. 22-0966
Faria Alves Iracema r 189 1º Av Mem Sá..... 22-5492
Faria Alvim Alice r 35 Cruz Lima..... 25-2157
Faria Amelia Verloet r 58 Victorio Costa..... 26-2435
Faria Americo Lopes marcen 178 Senhor Passos.... 24-6412
Faria Angelica r 14 Leopoldo Miguez..... 27-1654
Faria Antero Caetano r 3 2º Sen Dantas..... 22-6120
Faria Antero Caetano r 3 2º Sen Dantas..... 22-6426
Faria Antonio Estacio r 14 Parahyba..... 28-6584
Faria Antonio dos Reis r 288 S Luiz Gonzaga..... 28-1868
Faria Antonio Veiga dr r 183 D Marianna..... 26-3520
Faria Avelino r 416 Dias Cruz..... 29-4936
Faria Avelino Alves escr 82 1º Visc Inhauma..... 23-3246
Faria Avelino Alves r 892 C Bomfim..... 28-0930
Faria Baptista Geraldo adv escr 17 3º s 5 1º Março 23-5555
Faria Baptista Nelson adv escr 17 3º s 5 1º Março 23-5555
Faria Benjamin r 205 Gen Roca..... 28-2441
Faria Bento ministro r 140 Hadd Lobo..... 28-1681
Faria Bento adv 91 5º s 4 e 6 Av R Branco..... 23-2430
Faria Bernardino Estevão r 33 1º Harmonia..... 24-0984
Faria Branca r 127 c 9 B Mesquita..... 28-6869
Faria Brandina r 147 Torres Oliveira..... 29-1289
Faria & C C M pharm homœop 43 Republ Perú.... 23-3507
Faria & C De pharm 249 Archias Cordeiro..... 29-0546
Faria & C J faz 123 Buenos Aires..... 23-3961
Faria & C J 282 Gen Polydoro..... 26-0532
Faria Castorina r 244 Torres Homem..... 28-8137
Faria Castro dr r 72 Catumby..... 22-0437
Faria Castro Armando de Souza dr r 21 Cons Zenha 28-8655
Faria Cicero Coelho dr r 193 Humaytá..... 26-1517
Faria Consuelo r 23 6º Prç Duque Caxias..... 25-3039
Faria Decio r 109 1º Av Passos..... 24-1963
Faria Domingos r 404B c 5 Av Pasteur..... 26-0750
Faria Edmundo Bento dr r 189 Av Paulo Frontin.. 22-2647
Faria Eduardo Cicero dr r 4 Medeiros Passaro..... 28-7595
Faria Elisabeth de Oliveira r 139 Werna Magalhães 29-0503
Faria Euclydes dr r 51 4 Novembro..... 29-6563
Faria Eugenia Baltar r 23 8º Prç Floriano..... 22-6757
Faria & Filho dep saccos vasios 36 Beco Bragança 23-5436
Faria Filho Rocha dr 40 Visc Ouro Preto..... 26-2162
Faria Francisco r 49 Souza Franco..... 28-0308
Faria Francisco da Costa r 95A Coqueiros..... 22-3676
Faria Galdino dr r 10 Visc Itamaraty..... 28-5563
Faria Gaspar quit 356 Monte Alegre..... 22-6778
Faria Góes Filho Joaquim r 198 José Hygino..... 28-8269
Faria Henrique Bento r 204 José Hygino..... 28-7268
Faria Henrique Torres r 96 D Maria..... 28-8948
Faria Horacio r 56 Prof Abelardo Lobo..... 26-0429
Faria I r 6 Prç Petrolina..... 28-7725
Faria Ignacio Gomes r 23 Pinh Guimarães..... 26-0844
Faria J saccos 54 Pedro Alves..... 24-1623
Faria João r 49 Pinheiro Guimarães..... 26-1239
Faria João r 48 c 3 Visc Abaeté..... 28-7772
Faria João Soares ferrag 23A Estr Portella..... 29-8253
Faria Jorge r 54 Sta Clara..... 27-0199
Faria José Caetano mar r 97 Mattoso..... 28-0067
Faria José Caetano r 444 3º Av Atlantica..... 27-5226
Faria José de Souza r 409 S Luiz Gonzaga..... 28-5672
Faria Julieta r 45 1º Carlos Carvalho..... 22-6466
Faria Junior F cart 3ª Vara Federal 241 Av R Branco 22-1672
Faria Junior Fernando r 756 Copacabana..... 27-0987
Faria Junior Fernando r 95 Barcellos..... 27-3205
Faria Leonyzia Gomes r 21 1º Conceição..... 22-4347
Faria Lopes & C ferrag 460 Carolina Machado..... 29-8236
Faria Luiz dr r 11 Fonte Saudade..... 26-1224
Faria Luiz Abreu r 59 Alexandre Ferreira..... 26-3334
Faria Machado Raul Fernandes r 56 Meira..... 29-0687
Faria Mme offic cost 9 2º s 10 Ramalho Ortigão.. 22-8358
Faria Manoel offic ferrador 47 c 1 Itapirú..... 22-8037
Faria Manoel r 136A c 1 1º Vol Patria..... 26-0058
Faria Manoel Cruz r 124 c 6 Cosme Velho..... 25-0700
Faria Manuel r 58 André Cavalcanti..... 22-5909
Faria Manuel r 76 2º Invalidos..... 22-5546
Faria Marçal N gen r 749 Copacabana..... 27-3032
Faria Margarida Gloria r 266 S Januario..... 28-9540
Faria Maria r 52 Costa Lobo..... 28-9295
Faria Maria Henriqueta r 25 Sen Dantas..... 22-2323
Faria Martins Joaquim r 9 4º Prç Vieira Souto.... 22-9265
Faria de Matos r 66 Itapirú..... 28-8785
Faria Nylsa r 966 1º C Bomfim..... 28-3696
Faria Octavio C r 13 Sabará..... 28-5385
Faria de Oliveira Oswaldo dr r 200 c 6 José Hygino 28-3076
Faria Orolaide r 11 Antunes Garcia..... 29-4889
Faria Paulo r 110 Sen Nabuco..... 28-6190
Faria Paulo r 56 Esteves Junior..... 25-2909
Faria Pereira André r 154 Lopes Quintas..... 26-1075
Faria Raul de adv escr 85 1º Alfandega..... 23-3525
Faria Raul dr r 90 Visc Silva..... 26-2349
Faria Raul Araujo r 110 Demetrio Ribeiro..... 26-0687
Faria Raymundo r 558 S Christovão..... 28-9665
Faria Renato dr r 37 Visc Carandahy..... 26-4022
Faria Rocha Bonifacio dr r 31 Souza Dantas..... 29-0276
Faria Salgado Yaquita r 48 Av Augusto Severo.... 22-9028
Faria Sebastião alfaiat 680 Jard Botanico..... 26-0738
Faria Sebastião Souza r 151 Coqueiros..... 22-2249
Faria Silvino dr r 15 Prof Gabizo..... 28-8548
Faria Souto Gastão r 44 Eduardo Guinle..... 26-0797
Faria de Souza J armz 88 Gloria..... 25-3858
Faria Stephenson de med cons 67 3º S José..... 22-5533
Faria Stephenson de dr r 25 3º Candido Mendes... 25-4233
Faria Trajano dr r 61 Toneleros..... 27-2586
Faria Tutinha r 232 Av Paulo Frontin..... 28-3578
Faria Veiga Celina r 32 Felix Cunha..... 28-8742
Faria Virgilio r 37 Rodrigo Brito..... 26-1470
Faria Wilberg & C Ltda mad 26 1º S Pedro..... 23-4684
Faria Z r 21 Barbosa Silva..... 29-1278
Faria Zeferino adv escr 151 2º s 214/6 Av Nilo Peçanha 22-5783
Faria Zeferino dr r 531 3º Laranjeiras..... 25-0354
Farias Castro Aristoteles C capt r 194A D Romana 29-3981
Farias Filho J r 84 1º Andradas..... 23-0270
Farias José Alves mecan 173 Th Ottoni..... 24-2130
Farias Maria r 192 Paysandú..... 25-1638
Farias Oscar de escr 65 Rosario..... 23-3793
Farias Oscar r 90 Garibaldi..... 28-7433
Farias Raymundo r 26 Palmeiras..... 26-1651
Farias Sinesio dr 173 Ouvidor..... 22-8757
Farias Sinesio dr r 11 Canuto Saraiva..... 28-1043
Farina Ciro dr escr 168 1º Av Mar Floriano..... 24-4040
Farina Ciro dr r 31 Alice..... 25-3308
Farinha Lactea Nestlé 242 Sta Luzia..... 22-9880
Farkatt Abdon dr r 166 2º Uruguayana..... 23-4595
Farmacia Atlantica 60 Salv Corrêa..... 27-5010
Farmacia Bela 100 Nicaragua..... 29-6268
Farmacia Bom Retiro 118 B Bom Retiro..... 29-1908
Farmacia Braga 36 Quito..... 29-6291
Farmacia Campos da Paz 128 Campos Paz..... 28-6885
Farmacia Cruz 34 Laranjeiras..... 25-0423
Farmacia e Drog Granado vide Granado & C
Farmacia e Drog Principal 174 Machado Coelho.... 22-5800
Farmacia e Drogaria Miranda 58 Marcilio Dias..... 24-0641
Farmacia Ferreira Santiago 637 S Christovão..... 28-3500
Farmacia Fragoso 128 C Irajá..... 26-0563
Farmacia Kosmos 344 Av 28 Setembro..... 28-7132
Farmacia Oliveira 153A Av Nova York..... 29-6208
Farmacia Portuense 20 Pedro I..... 22-6731
Farmacia Rio Janeiro 236 Av 28 Setembro..... 28-1553
Farmacia Rocco 819 C Bomfim..... 28-3554
Farmacia Salvador 374 Cons Mayrink..... 29-0262
Farmacia Sta Fé 152 Barreiros..... 29-6431
Farmacia Sta Terezinha 283 Mariz Barros..... 28-0794
Farmacia Sto Christo 36 America..... 24-5216
Farmacia S Pedro 3B Prç Progresso..... 29-6156
Farmacia Silbar 516 Theodoro Silva..... 28-2464
Farmacia Villas Boas 51 Invalidos..... 22-5256
Farmaco Ltda escr 22 1º S Bento..... 23-2610
Farme d'Amoed A dr r 20 Lacerda Coutinho..... 27-3703
Farmoquimica Ltda Especialidades Pharmaceuticas
Escriptorio 12 1º Av R Branco..... 23-0165
Res Ger Dr Ermínio Vella 120 Vol Patria..... 26-2550
Farneze Gustavo dr r 295 Dr Noguchi..... 29-6172

NÃO SE ILUDAM! EXIJAM SEMPRE A LEGITIMA INDISPENSAVEL nas lavagens de casas

CRUZWALDINA

e nos ralos, pias, privadas, escarradeiras, sargetas, etc.

NÃO CHAME POR TENTATIVA UM NUMERO DE TELEPHONE. CERTIFIQUE-SE DO NUMERO CONSULTANDO A LISTA DE ASSIGNANTES.

ANNUNCIAR NA LISTA DE ASSIGNANTES É ANNUNCIAR **BEM** PARA UM PUBLICO DE **MULTIPLAS POSSIBILIDADES** ECONOMICAS.

Faro Arnaldo da Costa adv escr 33/7 14º s 1420 Alvaro Alvim 22-8213
Faro Ataliba dr r 314 B Petropolis 28-7881
Faro de Carvalho Augusto r 138 Paysandú 25-1939
Faro De Larrigue vva r 45 Pedro Carvalho 29-3059
Faro E r 563 Candido Benicio 29-8376
Faro Filho F archit escr 91 7º s 6 Av R Branco 23-3118
Faro Filho Frederico dr r 51 Av Trapicheiro 28-8200
Faro Paulo de r 34 Victorio Costa 26-2671
Faro R aluminio 73 Baron Eng Novo 29-3992
Faro Renato repres 9 3º s 366 Av R Branco 23-0487
Farol da Marinha ferrag 63 Av Mar Floriano 24-2630
Farrulla & C Ltd terras 108 1º Alfandega 23-5117
Farrulla Ruhens Campos dr r 326 2º Av Atlantica 27-2272
Farrulla Sylvio r 174 Russell 25-3634
Fasanello Henrique r 176 5º 7 Setembro 22-4649
Fasanello R escr 147 Av Rio Branco 22-5759
Fasanello Ricardo loter 147 Av Rio Branco 22-6813
Fasano João r 34 Justiniano Rocha 28-3232
Fatini Alfredo dr r 32 Goytacazes 25-3920
Faulhaber & Irmão perfum 43 Av Mar Floriano 24-4186
Faulhaber J F r 350 Pereira Nunes 28-0497
Faulhaber F gramophones 119 Av Mar Floriano 24-5320
Fausch Hans r 168 Paysandú 25-0444
Fausto Campos dr cons 115 1º Republ Perú 22-4685
Fausto Cardoso med cons 7 4º s 412 Prç Floriano 22-0537
Fausto de Souza Agenor r 958 Copacabana 27-1353
Favale & C F radio 819 Uranos 29-6224
Faveret Affonso r 64 Victorio Costa 26-2164
Faveret Arthur r 133 Prof Saldanha 26-1490
Faveret C M r 275 B Jaguaribe 27-1197
Favilla Francisco dr r 184 c 6 Demetrio Ribeiro 26-3445
Favoreu Leon r 24 Mar Joffre 28-4228
Favre G L banco 48 1º Gen Camara 23-0161
Fayad F H faz 27 Republ Perú 23-4629
Fayad Phillipe armar 44 Arnaldo Quintella 26-2993
Fayão Samaritana r 83 1º André Cavalcanti 22-1405
Faz Tudo Ao 17 Visc R Branco 22-4415
Fazenda Lages Faz Lages Interurbano
Fazendas Cariocas Ltda 140 Av Mar Floriano 24-1589
Fazendas Pretas Casa das
Secção confecções 141 Av R Branco 23-3837
Armazem 141 2º Av R Branco 22-4780
Federação das Associações Portuguezas no Brasil
30 Luiz Camões 22-7362
Federação B Socied do Remo 66 1º S José 22-3752
Federação Brasileira Foot Ball
137 5º s 511/2 Av R Branco 23-4591
Federação Bras Progr Feminino
7 12º s 1217 Pr Floriano 22-0581
Federação Brasileira de Radio
7 10º s 1015 Prç Floriano 22-5368
Federação das Camaras de Commercio Estrangeiras no Brasil
Séde 30 1º Luiz Camões 22-5609
Presidente Victorino Moreira 98 1º Ouvires 24-4722
Secretario Ildefonso Leitão 27 Av R Branco 23-4967
Thesoureiro F Constantin 14 S Pedro 23-2325
Federação dos Fabricantes de Papel 47 3º Alfandega 23-2383
Federação Grandes Clubs Carnavalescos
7 3º s 306 Prç Floriano 22-0773
Federação Industrial do Rio de Janeiro
56 4º Gen Camara 23-1218
Federação dos Maritimos 16 1º S Bento 23-3049
Federação Nac Soc de Educação 189 3º Rosario 23-0621
Federação Republicana Brasileira 65 1º Prç Republica 22-4058
Federação Tachygraphica Brasileira 92 1º Quitanda 23-3645
Federação de Tennis do Rio de Janeiro
88 2º S Pedro 23-0396
Federação Trabalho Districto Federal
125 1º Buenos Aires 23-2718
Federal agua mineral 506 Alice 25-1290
Federal A roupas brancas 36 Av Passos 22-9454
Federal Expresso Co 87 Av R Branco 23-2000
Fedoroff Vera r 103 1º José Alencar 22-3252
Fefferman Luiz r 29 Menna Barreto 26-0596
Fehl Samuel r 76 1º B Torre 27-1884
Feigenbaum Moisés r 24 Sylvio Romero 22-0848
Feighelstein Jayme r 39 1º Gago Coutinho 25-3244
Feijó Bittencourt L F vva r 218 Pr Botafogo 26-1501
Feijó Cyro r 167 Bento Lisboa 25-2590
Feijó José r 1026 Copacabana 27-4695
Feijó Junior Henrique r 589 Laranjeiras 25-2513
Feijó Maria 75 1º Leandro Martins 24-0795
Feijó Mario Godofredo da Silveira r 77 Pereira Silva 25-3922
Feimer Leon r 63 1º Cornelio 28-1263
Feingold Michel gravador 147 1º Av R Branco 22-2263
Feio B A dr 14 Benj Constant 25-2509
Feira de Amostras da Cidade do Rio de Janeiro
Rêde particular Av Nações 24-3800
Feira de Amostras da Cidade do Rio de Janeiro
direct Av Nações 22-8347
Feira do Barroso armz 128A Ld Barroso 24-4414
Feira de Leipzig A brinq 42 Rodr Silva 23-1347
Feira do Mercado fructas Merc Munic r XVI 20/4 23-5476
Feira Permanente quit 222 Marq Abrantes 26-0875
Feira de Tecidos armar 20 Ramalho Ortigão 22-5672
Feital Antonio José r 190 Av Mem Sá 22-6129
Feital Arnaldo José joias 279 Gen Camara 24-5130
Feital & C Ltda Antonio José constr 126 Andradas 24-1841
Feital Romeu r 122 Maj Avila 28-9030
Feitosa Aguiar Yvan dent gab
9 1º s 9 Ramalho Ortigão 22-5959
Feitosa Nelson adv escr 81 4º Buenos Aires 23-3160
Feitosa Nelson r 250 Siqueira Campos 27-0296
Feitoza Miguel dr r 11 1º Fr Caneca 22-5471
Feiz & C A faz 81 Ouvidor 23-4815
Felberg Saul r 92 c 2 Cattete 25-3297
Feldhaus George r 942 C Bomfim 28-2058
Feldman David r 95 Ipanema 27-5661
Feldman Luiz r 310A 1º Gen Caldwell 22-0222
Felgueiras Francisco Soares r 6 1º Silv Martins 25-2852
Felgueiras José Baptista r 90 José Bonifacio 29-0719
Feliciano & Moreira armz 324 Maxwell 28-5892
Feliciano & Valentim costuras 68 1º Carioca 22-1736
Felicien Coiffeur de Dames 40 1º 7 Setembro 23-3665
Felicio dos Santos Alderico dr r 539 Barata Ribeiro 27-2969
Felicio dos Santos João dr r 346 c 9 Vol Patria 26-2692
Felicio dos Santos Josephino r 153 Leopoldo 28-0242
Felicio dos Santos Salvador vva r 316 Barata Ribeiro 27-5733
Felicissimo Primo Raymundo r
144A c 3 Marq Abrantes 25-4250
Felippe Alves Ribeiro Gamboa 24-3084
Felippe Jacob adv escr 129 4º s 5 Rosario 23-2681
Felix & C artigos modas 54 Uruguayana 22-0380
Felix Fonseca & C café 70 Th Ottoni 23-2414
Felix Guimarães & C 104 Republ Perú 22-1533
Felix J archit 42 2º Rodrigo Silva 23-1509
Felix José Ignez r 163 c 31 Passagem 26-2672
Felix & Saraiva faz 18 Alvaro Miranda 29-2293
Felsen Saloméa r 57 1º Cattete 25-4321
Feltes Zulmira r 157 Montenegro 27-0620
Feminina A chap senhoras 93 1º Av Passos 24-2767
Fenton John r 840 B Mesquita 28-9477
Ferdinand Guarany r 16 Paula Brito 28-1438
Ferdinando Schayer r 41 S Manoel 26-1972
Feres & Irmão José faz 300 Alfandega 24-1952
Feres José r 89 Antonio Basilio 28-3754
Fermento Fleischmann Comp de 8A Prç Bandeira 28-2209
Fermento Portuguez 53 Relação 22-4407
Fernan Luiz r 676 Av Paulo Frontin 28-2736
Fernandes Abilio caixões 181 Gen Pedra 24-5238
Fernandes Abilio vva r 43 S João Baptista 26-3381
Fernandes Abilio A quinquilharias 9 Reg Feijó 22-2470
Fernandes Accacio moveis 21 Frei Caneca 22-4536
Fernandes Adelina Soto r 462 c 3 Laranjeiras 25-4236
Fernandes Adriano Gonçalves r 32 Pacheco Rocha 27-2376
Fernandes Agostinho moveis 61 Prç Republica 22-4622
Fernandes Agostinho Rodrigues armz 2 Valerio 29-2415
Fernandes Albertina Machado r 391 C Bomfim 28-0540
Fernandes Alberto r 76 Victor Meirelles 29-1887
Fernandes Alberto da Silva r
239 c 6 Av 28 Setembro 28-1188
Fernandes Alfredo r 21 Paulino Fernandes 26-3049
Fernandes Alfredo A vidraceiro 62 Visc Itauna 24-3906
Fernandes Alice r 259 1º Visc Pirajá 27-3225
Fernandes de Almeida F autom Sen Dantas 22-8458
Fernandes de Almeida Joaquim r 40 Sen Euzebio 24-1955
Fernandes Amanda Correia de Araujo r
115 Copacabana 27-5582
Fernandes Amanda Correia de Araujo r
144 Desemb Izidro 28-1784
Fernandes Anna da Silva r 67 Violante 29-3804
Fernandes Antonieta 89 9 Fevereiro 27-1225
Fernandes Antonio pensão 168 1º Buenos Aires 24-5886
Fernandes Antonio 3 1º Mercado 23-0493
Fernandes Antonio B autom D Marianna 26-0841
Fernandes Antonio José r 319 Riachuelo 22-0679
Fernandes & Araujo Alfredo café 51 Eng Dentro 29-1556
Fernandes Arminda r 48 1º Carlos Sampaio 22-0589
Fernandes Arthur adv escr 131 1º s 5 Rosario 23-0530
Fernandes Arthur dr r 203 Estr Nova Tijuca 28-1123
Fernandes Arthur Augusto adv escr
235 1º Buenos Aires 24-4687
Fernandes Arthur Loureiro dent cons
1/5 3º Lg Carioca 22-8054
Fernandes Ary de Castro r 260 Sta Alexandrina 28-6302
Fernandes Augusto repres 186 1º Quitanda 23-5463
Fernandes Augusto r 188 1º Paysandú 25-1681
Fernandes Avelino commend r 158 Pr Flamengo 25-0911
Fernandes Azevedo & C alcool 132 Sacc Cabral 24-0972
Fernandes & Bastos café 99 Fr Caneca 22-9311
Fernandes Benigno Rodrigues adv escr
105 1º s 2 1º Março 23-4388
Fernandes Bernardino 345 S Pedro 24-0202
Fernandes Bernardino despach 105 1º s 4 1º Março 23-4991
Fernandes Braga & C fabr 28 8 Dezembro 28-0153
Fernandes Braga Junior J L r 889 S Freo Xavier 29-3000
Fernandes Brochado Carlos r 57 Aureliano Portugal 28-5457
Fernandes & C
Agencia 106 Ouvidor 23-5440
Agencia 51 Prç 11 Junho 24-0475
Agencia 645 Av Amaro Cavalcanti 29-0211
Loterias 181 Ouvidor 22-9012
Fernandes & C Adriano commissões 39 1º Th Ottoni 23-2543
Fernandes & C Antonio charut 144 Av R Branco 22-4246
Fernandes & C Christovão 173 Quitanda 23-0503
Fernandes & C Custodio faz atacado 145 S Pedro 23-3412
Fernandes & C F cereaes 96 Bened Hyppolito 24-0513
Fernandes & C F F armad 61 Cattete 25-2288
Fernandes & C F F armador 186 7 Setembro 22-4064
Fernandes & C H Samaaio escr 30 1º Ev Veiga 22-8615
Fernandes & C Ltda Walter lamp 135 Uruguayana 23-1065
Fernandes & C R commissões
28 3º s 3 Mayrink Veiga 24-1172
Fernandes & C Tertuliano commissões
109 3º s 19 Av R Branco 23-2880
Fernandes & C V escr 26 1º Tv Ouvidor 23-2407
Fernandes & C V escr 26 1º Tv Ouvidor 23-2442
Fernandes Carlos escr 57 2º Alfandega 23-5739
Fernandes Carlos r 103 c 18 Sampaio Vianna 28-8748
Fernandes Carmen r 55 1º S Clemente 26-2903
Fernandes Carmen r 51 Ferreira Vianna 25-4222
Fernandes & Carvalho J fund 281 Mariz Barros 28-5659
Fernandes de Carvalho Neiva Debora r
110 Pinto Guedes 28-9042
Fernandes Celia r 67 Sto Amaro 25-0789
Fernandes Christalino José corret
66 2º s 1/2 Visc Inhauma 23-1399
Fernandes Christovão r 731 C Bomfim 28-2907
Fernandes Corrêa José r 4 Progresso 22-7371
Fernandes Corina r 161 1º Rezende 22-3760
Fernandes & Costa 106 Ouvidor 23-5339
Fernandes & Costa aves e ovos 45 S Clemente 26-3881
Fernandes Costa J dent gab
33/7 11º s 1103/4 Alvaro Alvim 22-6888
Fernandes Costa J dr r 20 24 Outubro 28-0079
Fernandes da Costa Oscar capt r 21 Estr Redemptor 28-8874
Fernandes Couto Appio Torquato comte r
78 Annibal Mendonça 27-4652
Fernandes Couto J J Silva r 112 Souza Lima 27-2656
Fernandes da Cunha Henrique G r 43 Caruarú 28-5487
Fernandes Custodio med cons 19 1º Republ Perú 23-3385
Fernandes Custodio dr r 839 C Bomfim 28-0463
Fernandes Dantas Antonio cel r 10 Leopoldo Miguez 27-1963
Fernandes Delmina r 26 Caruarú 28-4788
Fernandes Dias Antonio r 120 Otto Simon 27-1086
Fernandes Dias Arlindo r 255 Av Rainha Elisabeth 27-2772
Fernandes Dias José r 11 Ty Frederico Pamplona 27-5589
Fernandes & Diniz moveis 80 Camerino 24-3276
Fernandes Domingos Costa vva r 429 Hadd Lobo 28-4457
Fernandes Dyolanda r 169 2º S Pedro 24-3245
Fernandes E S r 30 2º Silv Martins 25-0256
Fernandes Eduardo R A r 102 9 Fevereiro 27-3538
Fernandes Eliseu Vieira r 139 Maia Lacerda 22-2958
Fernandes Elza r 102 Gen Roca 28-9006
Fernandes Enéas r 466 5º Av Atlantica 27-2021
Fernandes Ermelindo Tinoco r 251 C Bomfim 28-5637
Fernandes Esmeralda r 409 Uruguay 28-9357
Fernandes Esther 34 1º Mercado 23-4454
Fernandes Euclides pintor 143 Gen Camara 23-5118
Fernandes Figueira A vva dr r 312 Demetrio Ribeiro 26-0245
Fernandes Filho J repres 176 1º Alfandega 24-1344
Fernandes Floriano de Mattos dr r 34 S Freo Xavier 28-3007
Fernandes Francisco r 71A Fernandes Guimarães 26-1487
Fernandes Francisco A 144 Dias Ferreira 27-5564
Fernandes Gabriel M r 11 Sta Amelia 28-6203
Fernandes Gaspar Sampaio r 115 1º Andradas 24-4627
Fernandes Gomes J vassouras 246 Cattete 25-0333
Fernandes Gonçalves A archit 207 Marq Sapucahy 22-8843
Fernandes & Gonçalves J aves ovos 176 Mattoso 28-7144
Fernandes Gonzalez & C serr 81 Freo Eugenio 28-5469
Fernandes & Guimarães alfaiat
1/5 2º s 207 Lg Carioca 22-6292
Fernandes Gumercindo r 251 Av Paulo Frontin 22-1740
Fernandes Gurjão Raphael r 15 Almte Salgado 25-3480
Fernandes Heitor r 52 1º Corrêa Dutra 25-0986
Fernandes Henrique Marques despach escr
38 2º Th Ottoni 23-2541
Fernandes Herculano A escr 46 4º s 4 Av R Branco 23-4691
Fernandes Hermogenes Barja café 134 Souza Franco 28-3211
Fernandes Hermogenes Ernesto r 63 Araujo Penna 28-0001
Fernandes Hilario S armz 101 D Eugenia 29-3691
Fernandes Horta r 79 Pontes Corrêa 28-0333
Fernandes Hylda pensão 136 1º Cattete 25-3544
Fernandes Iglesias Isolina r 19 1º Prç Floriano 22-7924
Fernandes & Irmão L typogr 36/8 Misericordia 23-4177
Fernandes & Irmão M armz 144 Sant'Anna 24-3250
Fernandes Isaltino r 30 Fr Pinto 29-0219
Fernandes Isaura Oliveira r 22 Gen Dionysio 26-1991
Fernandes J J mad 208 Otto Simon 27-4712
Fernandes Joanna r 44 1º Riachuelo 22-4293
Fernandes João dep 1433 Uranos 29-6401
Fernandes João Evangelista r 274 c 1 Passagem 26-0417
Fernandes João Peixoto café 53 Ev Veiga 22-0596
Fernandes João Vicente r 56 Hermengarda 29-2654
Fernandes Joaquim 61 S Christovão 22-8041
Fernandes Joaquim r 148 Av Gomes Freire 22-6068
Fernandes Joaquim Alves r 12 Visc Tocantins 29-1705
Fernandes Joaquim Manoel r 512 S Luiz Gonzaga 28-8409
Fernandes Joaquim O r 103 Mario Portella 25-0295
Fernandes Jonathas dr r 15 c 3 Beco Pinheiro 25/2014
Fernandes José r 33A Rego Lopes 28-2838
Fernandes José Antonio r 164 Bambina 26-1243
Fernandes José Cardoso r 82 Haritoff 27-5303
Fernandes José Francisco r 131A Assis Carneiro 29-4832
Fernandes José M escr 137 12º Av R Branco 23-1720
Fernandes José M r 255 José Hygino 28-3822
Fernandes José Maria 187 Hadd Lobo 28-4822
Fernandes José Maria r 355 Villela Tavares 29-3336
Fernandes José Maria café 117 Boa Vista 28-8262
Fernandes José Maria r 124 Av Ataulpho Paiva 27-2126
Fernandes Julia r 19 5º Prç Floriano 22-4668
Fernandes Jor Antonio J dr r 32 Alice 25-2713
Fernandes Justino radio 64 Constituição 22-8755
Fernandes & Lemos A papel 492 Julio Carmo 22-5839
Fernandes Lima dr r 27 B Itamby 26-1252
Fernandes Lucia Bittencourt r 33 Coelho Netto 25-0557
Fernandes Luiz dr r 114 Av 28 Setembro 28-5918
Fernandes Luiz r 30 Gustavo Gama 29-1288
Fernandes Luiz Mattos r 163 c 5 Passagem 26-4049
Fernandes Magalhães & C A vinhos
254 Prç Mar Deodoro 28-2562
Fernandes Manoel armz 81 Gothenburgo 28-6146
Fernandes Manoel saccos 83 Gen Pedra 24-5838
Fernandes Manoel bombeiro 78 Vieira Fazenda 23-3310
Fernandes Manoel r 382 S Freo Xavier 28-5523
Fernandes Manoel capt r 376 Av Paulo Frontin 28-9694
Fernandes Manoel Antonio r 21 Carlos Costa 29-1854
Fernandes Manoel Antonio Souza r 4 2º Constituição 22-5725
Fernandes Manoel Castro r 204 Freo Eugenio 28-5362
Fernandes Manoel José r 78 Alice 25-1065
Fernandes Manoel José r 51 Beco Araujos 28-7053
Fernandes Manuel r 61 Pedro Americo 25-2941
Fernandes Maria r 169 1º Gen Camara 23-5110
Fernandes Maria r 14 1º Prç Bandeira 28-8620
Fernandes Maria r 136 1º Av Gomes Freire 22-3973
Fernandes Maria Bamondes pensão 95 1º Andradas 24-1083
Fernandes Maria da Conceição r 314 1º Gen Caldwell 22-9011
Fernandes Maria das Dores r 119 1º Av Mem Sá 22-8992
Fernandes Maria da Gloria r 162 1º Riachuelo 22-2748
Fernandes Maria Lourdes r 79 1º Av Henr Valladares 22-6476
Fernandes Maria Luiza r 43 S Valentim 28-0324
Fernandes Matheus G escr 152 Cattete 25-2853
Fernandes & Mesquita aves ovos 112 Salv Corrêa 27-3946

A BOLA DE OURO

FERREIRA BRAGA & C.

Especialistas em alcool puro para perfumarias farmacias laboratorios e hospitaes AGUARDENTE E BEBIDAS

TELEFONE — 24-0426 e 24-2959 — RUA S PEDRO 109 e 111

Fernandes Moraes & C armar 4 Luiz Camões..... 22-3435
Fernandes Moreira & C 34 Mercado..... 23-3952
Fernandes Moreira & C 34 Mercado..... 23-3953
Fernandes Moreira João r 77 Escobar..... 28-8159
Fernandes Mourão & C 22/4 Ouvidor..... 23-3122
Fernandes Nelselina r 28A Cel Brandão..... 28-8566
Fernandes Nelson r 34 e 1 B Ubá..... 28-2599
Fernandes Netto Cornelio José r
13 e 6 Desemb Izidro 28-3490
Fernandes Nicanor r 253 Villela Tavares..... 29-1292
Fernandes Nunes Antonio r 28 1º Av Henr Valladares 22-4687
Fernandes Odette r 146 Sen Vergueiro..... 25-1531
Fernandes & Oliveira ferro 208 Sto Christo..... 24-1357
Fernandes de Oliveira Aurelio r 116 Ramon Franco 26-1307
Fernandes Oliveira Balthazar r 156 Mariz Barros... 28-6882
Fernandes Oliveira & C armz 126 Cosme Velho..... 25-0716
Fernandes d'Oliveira J 28 Sen Pompeu..... 24-6496
Fernandes Orlando r 170 Vinte e Tres..... 29-4705
Fernandes Oscar Xavier r
126 e 1 Figueiredo Magalhães 27-5031
Fernandes & Pereira carv lenha 45 Tv Partilhas.... 24-2551
Fernandes Pereira & C marc 17 Pedro Americo..... 25-0113
Fernandes Philomena r 25 e 1 Av Trapicheiro..... 28-9076
Fernandes Pontes & Irmão armz 101 Monte Alverne 24-1797
Fernandes Porto H r 124 Uruguay..... 28-2147
Fernandes Presciliana r 268 Mariz Barros..... 28-6872
Fernandes Raquel r 20 Custodio Serrão..... 26-0425
Fernandes Raul adv escr 137 7º s 702 Av R Branco 23-3624
Fernandes Raul embaixador r 57 Eduardo Guinle.... 26-2614
Fernandes Reginaldo med cons
98 8º s 89 Republ Perú 22-8577
Fernandes Reginaldo dr r 85 Sta Clara..... 27-4881
Fernandes Ricardo dent gab 98 5º s 52 Republ Perú 22-9743
Fernandes Rosa r 219 Visc Itauna..... 24-3361
Fernandes Salgado & C Ltda J commissões
22/4 Lg José Clemente 22-8663
Fernandes & Santos A vassouras 40 Lavradio..... 22-3098
Fernandes dos Santos Apparecida r
12 1º Silva Jardim 22-4080
Fernandes Santos & C fruct beb 5 Uruguayana..... 22-1674
Fernandes dos Santos Paulo dr r 634 Copacabana... 27-4226
Fernandes dos Santos Vasco r 614 1º S Christovão 28-8418
Fernandes & Saraiva ferro 224 Sto Christo..... 24-4125
Fernandes Senrra Avelino r 222 Passagem..... 26-1244
Fernandes Serra Alvaro r 41 Souza Franco..... 28-8670
Fernandes Serra Manoel r 30 Padre Roma..... 29-0650
Fernandes Serafim café 28 2º s 5 Mayrink Veiga... 24-3897
Fernandes Serafim r 5 Domicio Gama..... 28-8853
Fernandes da Silva Alfredo r 12 D Anna..... 26-4485
Fernandes da Silva Augusto r 249 José Hygino.... 28-3574
Fernandes Silva & C ferrag 63 Av Mar Floriano... 24-2630
Fernandes da Silva Jacintho r 231 Prof Gabizo... 28-8467
Fernandes da Silva Jayme despach
30 1º Lg José Clemente 22-5732
Fernandes da Silva Jayme r 53 2º Sacc Cabral.... 24-1681
Fernandes da Silva Joaquim r 66 Affonso Penna... 28-0274
Fernandes & Silveira escr 121 1º 1º Março..... 23-1371
Fernandes Soares & C armz 26 Castro Alves..... 29-2688
Fernandes Soares & C armz 465 Hadd Lobo..... 28-0775
Fernandes Soares & C 831 B Mesquita..... 28-5096
Fernandes Sylvio r 131 Sen Furtado..... 28-1106
Fernandes & Teixeira carpint 96 Joaq Silva..... 22-1169
Fernandes Theodora Gomes r 13 1º Silva Jardim... 22-9177
Fernandes Thereza G Horta r 60 Ernesto Souza.... 28-6422
Fernandes Valentim escr 41 Av R Branco..... 23-1270
Fernandes Valmoré Augusto r 18 Tv Miranda..... 27-4506
Fernandes Vicente r 43 Raymundo Corrêa..... 27-3280
Fernandes Walter & C papel 96 Ourives..... 24-2399
Fernandez A A quit 18/20 Mercado r VII..... 23-0116
Fernandez Alexandre r 70 Basilio Brito..... 29-4440
Fernandez Consuelo r 50 Bento Lisboa..... 25-3184
Fernandez Ezequiel Pereira café 46 Bom Pastor.... 28-2951
Fernandez Gonzalez Angelo r 38 Paula Brito..... 28-3770
Fernandez José calç fabr 1 2º Leopoldo Froes..... 22-6934
Fernandez M Y r 170 Prud Moraes..... 27-1372
Fernandez Manoel Gonzalez café
Merc Municipal r XIV 25/7 23-1434
Fernandez Nicolas r 50 1º Beco Rio..... 25-2610
Fernandez Oscar Lorenzo r 4 1º C Baependy..... 25-0890
Fernandez Rebeca r 106 Salvador Corrêa..... 27-3480
Fernando Alexander dr r 12 Anadia..... 28-2594
Fernando Cezar pinturas 480 Frei Caneca..... 22-8047
Fernando Gil de Almeida r 126 Mello Souza..... 28-4587
Fernando Jorge r 28 Prç Tobias Barreto..... 28-6552
Fernando Leite de Figueiredo 237 Cattete..... 25-1477
Fernando M Vicente joias 103 3º s 2 Av R Branco 23-5148
Fernando Maximiliano dr r 30 Alvares Borgerth.... 26-3920
Fernando de Oliveira Arnaldo r
165 c 3 Sta Christina 25-3243
Fernando Pereira Pedroza armz 130 B S Felix..... 24-0537
Fernando Walfredo Falco armz 40 Corrêa Dutra.... 25-0330
Ferragens Omnia Ltda 183 S Pedro..... 24-6556
Ferraiol S galv 64 Senhor Passos..... 23-3555
Ferrão Alice Santos r 121 c 2 D Marianna..... 26-1136
Ferrão & C M chap 118 Alfandega..... 23-2557
Ferrão & C M chap 118 Alfandega..... 23-4200
Ferrão Manoel r 175 José Hygino..... 28-8652
Ferrara Camillo r 95 1º Ipanema..... 27-4027
Ferrari Angelo 827 C Bomfim..... 28-4871
Ferrari Antonino dr r 128 Av 28 Setembro..... 28-1736
Ferrari Bressan Marieta r 68 c 9 18 Outubro..... 28-6534
Ferrari Ernesto r 84 3º Andradas..... 24-1750
Ferrari Felicio dr r 42 Hilario Gouvêa..... 27-4019
Ferrari Filhos Ltda oleo 117 Honorio..... 29-2600
Ferrari José café 6 C Baependy..... 25-2923
Ferrari Litargino r 150 Sta Clara..... 27-2334
Ferrari Paschoal alfaiate 1/5 s 208/9 Lg Carioca.. 22-9480
Ferrari Providenza r 198 Fig Mello..... 28-4883
Ferrari Souza & C café 94 Pedro Alves..... 24-4176
Ferrari Souza & C commissões 48 1º Acre..... 23-4242
Ferraro Galileo r 59 Ribeiro Guimarães..... 28-7785
Ferraro Giovanni r 38 1º Prç Vieira Souto..... 22-7931
Ferraro José fund 80 Mach Coelho..... 22-5541
Ferraz de Abreu Mauricio r 317 Visc Pirajá..... 27-4892
Ferraz Antonio r 56A e 2 S João Baptista..... 26-0677
Ferraz Antonio Silveira capt r
67 c 4 Siqueira Campos 27-2223
Ferraz de Araujo Avelino despach off escr
358 1º S Pedro 24-4263
Ferraz de Araujo Avelino dr r 68 Maranhão..... 29-1623
Ferraz Augusto r 25 Assumpção..... 26-0255
Ferraz Aureo Rodrigues r 22 Moura Brito..... 28-6642
Ferraz Bernardo adv escr 101 4º s 3/6 1º Março.. 23-2796
Ferraz Bernardo J Santos dr r 988 Copacabana.... 27-3726
Ferraz & C Ltda J armar e ferrag 132 Andradas... 23-4109
Ferraz Corrêa Margarida 424 Pr Botafogo..... 26-0071
Ferraz Ernani Lomba adv escr 85 2º Quitanda..... 23-1077
Ferraz Eugenio Gomes tte r 34 Xavier Silveira..... 27-1222
Ferraz Fernando Antonio dr r 29 Delta..... 29-1910
Ferraz Filha Ottilia r 67 1º Pedro Carvalho..... 29-0371
Ferraz Filho Theophilo tte r 4 Eduardo Ramos.... 28-6249
Ferraz Firmino Pedreira C r 38 Paulino Fernandes.. 26-1907
Ferraz Helena r 113 Av Mem Sá..... 22-3324
Ferraz Henrique de Lacerda r 123 Dr Sattamini.... 28-6544
Ferraz Honorio r 54 Carlos Vasconcellos..... 28-1957
Ferraz & Irmão 280 Arch Cordeiro..... 29-1586
Ferraz Irmão & C 24/6 Cons Saraiva..... 23-4319
Ferraz Jayme r 242 c 15 C Bomfim..... 28-0433
Ferraz Joaquim Telles r 477 B Mesquita..... 28-0830
Ferraz Jorge B Araujo vva r 63 Visc Caravellas.... 26-2285
Ferraz José P Couto r 53 Macedo Sobrinho..... 26-0718
Ferraz Margarida L S r 63 Felix Cunha..... 28-0188
Ferraz & Mello leit 340 Villela Tavares..... 29-3407
Ferraz Moreira Trajano gen r 18 Pontes Corrêa.... 28-1344
Ferraz de Oliveira Carmem r 92 c 24 Cattete..... 25-1146
Ferraz Oswaldo Miranda adv escr
125 12º Av R Branco 23-5890
Ferraz Oswaldo Miranda dr r 33 5º Haritoff..... 27-2813
Ferraz Ricardo café 812A S Freo Xavier..... 28-9098
Ferraz Rita r 485 S Freo Xavier..... 28-1237
Ferré Olga r 112 Bom Pastor..... 28-1904
Ferreira A carroças 2 B Torre..... 27-3647
Ferreira A escr 19 1º Ev Veiga..... 22-9679
Ferreira A café 88 Visc Gavea..... 24-3334
Ferreira A calç 28 Visc R Branco..... 22-6947
Ferreira A r 711 c 9 S Freo Xavier..... 28-4550
Ferreira A r 117 Felippe Camarão..... 28-6862
Ferreira A E carpint 100 Mattoso..... 28-6151
Ferreira A Franco capt r 674 e 1 C Bomfim..... 28-8715
Ferreira Abel José r 61 Jaceguay..... 28-4069
Ferreira Abilio Joaquim dep 311 Sto Christo..... 24-3657
Ferreira de Abreu J r 58 1º Joaq Silva..... 22-6911
Ferreira de Abreu José café 193 Sto Christo..... 24-4322
Ferreira Adelaide Narcisa 25 Bento Lisboa..... 25-3854
Ferreira Adjucto vva 56 1º Ouvidor..... 23-4618
Ferreira Adolpho José r 149 1º Senhor Passos..... 24-0285
Ferreira Adriano dr r 164 Gen Roca..... 28-4941
Ferreira Agostinho A quit 88 C Leopoldina..... 28-4119
Ferreira Agostinho Antonio lenha A2 Carlos Seidl.. 28-2372
Ferreira Agostinho J r 142 Laranjeiras..... 25-0550
Ferreira Alberico dr r 80 1º D Maria..... 28-5264
Ferreira Albertina r 9 1º Beco Carmelitas..... 22-4037
Ferreira Alberto dr r 463 B Mesquita..... 28-3210
Ferreira Alberto Tavares r 37 Almte Salgado..... 25-1525
Ferreira Albino r 248 1º Siqueira Campos..... 27-5625
Ferreira Albino Nunes armz 71 Bento Lisboa..... 25-0481
Ferreira Alcides Gomes r 75 Ernesto Souza..... 28-5461
Ferreira Alexandre P Queiroz r 54 Alfredo Chaves.. 26-2713
Ferreira Alexandrina r 37 Beco Rio..... 25-4074
Ferreira Alfredo r 95 Marq Abrantes..... 25-1899
Ferreira Alfredo maj r 317 Getulio..... 29-0810
Ferreira Alfredo Augusto
Escriptorio 55 Candelaria..... 23-3590
Secção Moinho 55 Candelaria..... 23-4470
Residencia 46 Almte Salgado..... 25-1215
Ferreira Alfredo R r 18 1º Av Henr Valladares..... 22-0111
Ferreira Aliamiro r 33A 4º Visc R Branco..... 22-3690
Ferreira Alice Boavista r 182 Jard Botanico..... 26-0323
Ferreira d'Almeida Adrião carpint 87 Freo Octaviano 27-0551
Ferreira de Almeida Fradique bomb 343A B Mesquita 28-0189
Ferreira & Almeida J moveis 421 Gen Pedra..... 24-2835
Ferreira d'Almeida Manoel r 91 Vaz Toledo..... 29-2494
Ferreira de Almeida Serafim r 22 Dias Rocha..... 27-2804
Ferreira Almerindo dr r 12 Av Portugal..... 26-1443
Ferreira Alves José alfaiat 138 Santiago..... 29-6422
Ferreira Alves José Maria r 68 Alice..... 25-3249
Ferreira Alves Osvino maj r 34 3º Theotonio Regadas 22-9477
Ferreira Alves & Pina aves 138 Gen Pedra..... 24-1432
Ferreira do Amaral Antonio café 65A Mariz Barros. 28-3096
Ferreira do Amaral Antonio mar r 419 Pereira Nunes 28-4737
Ferreira Amaro 50 1º D Gerardo..... 23-4256
Ferreira Americo cel r 376 Toneleros..... 27-4694
Ferreira Americo Vespucio r 118 1º Benj Constant 25-4525
Ferreira & Amorim Albino marcen 88 Ypiranga.... 25-3581
Ferreira de Andrade André Feliciano dr r
87 Jard Botanico 26-0005
Ferreira de Andrade Ernesto maj r
16 c 9 Pontes Corrêa 28-9174
Ferreira André r 906 S Freo Xavier..... 29-0585
Ferreira Angelina r 168 Corrêa Dutra..... 25-2166
Ferreira Anna r 32 Sen Corrêa..... 25-0831
Ferreira Antonietta r 274 Sen Vergueiro..... 25-0991
Ferreira Antonio carv 46 Bambina..... 26-0231
Ferreira Antonio carv 167 Gratidão..... 28-2698
Ferreira Antonio r 32 1º Arnaldo Quintella..... 26-0735
Ferreira Antonio Alves ponto autom Ypiranga..... 25-3392
Ferreira Antonio Francisco constr 99 Ubald Amaral. 22-3101
Ferreira Antonio Francisco r 679 1º Copacabana... 27-4937
Ferreira Antonio Gonçalves escr 87 Silva Pinto..... 28-0584
Ferreira Antonio J r 21 Xav Silveira..... 27-0907
Ferreira Antonio J C r 20 S Salvador..... 25-1818
Ferreira Antonio José vva r 124 1º Ld Sta Thereza. 22-7024
Ferreira Antonio José r 5 2º Araujo Penna..... 28-3019
Ferreira Antonio da Rocha r 13 Tv S Diogo..... 24-4296
Ferreira Antonio Telles r 139 Sta Clara..... 27-1437
Ferreira Araujo & C commissões 122 1º Buenos Aires 23-5238
Ferreira de Araujo Rosina Sequeira r
716 Av Epitacio Pessoa 27-3975
Ferreira Aristides A dr r 15 Leopoldo Miguez..... 27-5287
Ferreira Aristides Antonio dr r 15 Palmeiras..... 26-2899
Ferreira Armando comte r 135 Leopoldo Miguez.... 27-2307
Ferreira Armando Augusto r 115 Morro Vintem.... 29-1535
Ferreira Armando Augusto r 48 Arch Cordeiro..... 29-0769
Ferreira Armando Pinto metal 96 Senhor Passos... 24-1119
Ferreira Arnaud Alves adv escr
42 2º s 209 Prç 15 Novembro 23-0304
Ferreira Arnaud Alves dr r 139 c 16 S Clemente.. 26-2047
Ferreira Ascanio dr r 25 Cons Corrêa..... 28-6657
Ferreira Aurelina r 60 1º Cattete..... 25-4490
Ferreira Aurelio r 138 Felippe Camarão..... 28-1143
Ferreira Balthazar & C faz 153 Conceição..... 24-1373
Ferreira de Barros dr r 478 Prud Moraes..... 27-2840
Ferreira Barros & C commissões 296 S Pedro..... 24-3153
Ferreira Barroso Iracema r 119 Av Nova York.... 29-6200
Ferreira Bastos & C J commissões 304 S Pedro.... 24-4238
Ferreira Bastos Caulino José hotel 121 Av Niemeyer 27-3412
Ferreira Bertha r 127 2º Ouvidor..... 22-5663
Ferreira Bertha mme r 52A c 1 B Itapagipe..... 28-5530
Ferreira Bertolo José adv escr
117 2º s 223 Av R Branco 23-3324
Ferreira Bertolo José r 150 Costa Bastos..... 22-5951
Ferreira Botelho Henrique aves 119 Eng Dentro.... 29-0571
Ferreira Braga Alberto Amorim dep
46 Tv D Felicidade 24-4287
Ferreira Braga & C escr 109/111 S Pedro..... 24-2959
Ferreira Braga & C armz 109 S Pedro..... 24-0426
Ferreira Braga Francisco dr r 49 Carv Monteiro.... 25-0453
Ferreira Braga Franklin dr r 17 Jaceguay..... 28-9398
Ferreira Brito & C café commiss 12 1º S Bento.... 23-0888
Ferreira & C Abilio 21 S Bento..... 23-4737
Ferreira & C Antonio J laborat 96 1º C Bomfim.. 28-6356
Ferreira & C D A publicidade
133 2º s 20 Av R Branco 23-4374
Ferreira & C Edmir alfaiat 106 1º Buenos Aires... 23-3903
Ferreira & C Ignacio 18 Conceição..... 22-9022
Ferreira & C Jayme constr 248 S Pedro..... 24-0134
Ferreira & C José joias 67 Luiz Camões..... 22-3599
Ferreira & C Ltda R N escr
9 1º s 112 Av R Branco 23-4675
Ferreira & C Luiz faz 261 Alfandega..... 24-4366
Ferreira & C Manoel café 21 Lg José Clemente.... 22-9466
Ferreira & C Manoel R joalh 40 Rodr Silva..... 23-1469
Ferreira & C Ruy couros 269 Buenos Aires..... 24-2339
Ferreira & C Ruy couros 154 Senhor Passos..... 24-6348
Ferreira & C Salvador bar e chopp 21 Pedro I.... 22-0194
Ferreira & C Serafim accessorios para automoveis
26 Ev Veiga 22-3947
Ferreira & C Serafim accessorios para automoveis
26 Ev Veiga 22-2818
Ferreira Cardoso Amanda r 47 Clarice Indio Brasil 26-4232
Ferreira Carlos armz 197 Sto Christo..... 24-2164
Ferreira Carlos Maya r 32 Coelho Netto..... 25-3502
Ferreira Carmen r 116 2 Dezembro..... 25-0775
Ferreira Carmen L vva r 135 Ipanema..... 27-0535
Ferreira Carneiro Aloysio r 61 Pires Almeida..... 25-4288
Ferreira Carolina Marques r 142 Paula Brito..... 28-7412
Ferreira & Carvalho Calixto archit 868 B Bom Retiro 28-1457
Ferreira de Carvalho Carlos r 14 1º Constituição.. 22-9713
Ferreira de Carvalho Gabriel Alexandre adv escr
20A 4º s 13 Buenos Aires 23-2265
Ferreira de Castro Elvira r 5 1º Cattete..... 25-1487
Ferreira de Castro Sebastião bomb 363 Vol Patria.. 26-2527
Ferreira Chaves Armando r 154 Sorocaba..... 26-2416
Ferreira Chaves & Irmão 29 Cons Saraiva..... 23-5728
Ferreira Chrispim gen r 11 Carlos Laet..... 28-5735
Ferreira Cicero r 137 c 2 C Bomfim..... 28-3646
Ferreira & Coelho segeiros 35 Vieira Fazenda..... 23-0731
Ferreira Coelho Antonio M r 89 Pontes Corrêa..... 28-4350
Ferreira Coelho J adv escr 207 3º 7 Setembro..... 22-7132
Ferreira Coelho Joaquim r 40 Rezende..... 22-9380
Ferreira Constantino saccos aniagem 165 Sto Christo 24-5899
Ferreira Constantino bomb hydr 752 B Mesquita... 28-9270
Ferreira Correia Leoncio dr r 118 Souza Lima..... 27-1389
Ferreira Côrte Real & C armar 22 Ramalho Ortigão 22-4228
Ferreira Côrte Real & C armar 22 Ramalho Ortigão 22-3498
Ferreira & Costa vva r 521 C Bomfim..... 28-0396
Ferreira da Costa gab dent 70 4º Buenos Aires... 23-5495

A. P. OLIVEIRA & C.

Rua Barão de S. Felix, 106

Tel. 24-1332 e 24-5923

ALCOOL "SUBLIME" ABSOLUTAMENTE SEM CHEIRO,

PROPRIO PARA FABRICAÇÃO DE PERFUMES,

PRODUCTOS PHARMACEUTICOS, BEBIDAS, ETC.

UM DETALHE DADO Á SECÇÃO DE CONCERTOS SOBRE O DEFEITO DE SEU TELEPHONE PODE ABREVIAR O CONCERTO

ANNUNCIAR NA LISTA DE ASSIGNANTES É ANNUNCIAR **BEM** PARA UM PUBLICO DE **MULTIPLAS POSSIBILIDADES** ECONOMICAS.

Ferreira Costa Agenor r 236 Souza Franco..... 28-7259
Ferreira da Costa Bernardino r 30 Bambina..... 26-1384
Ferreira da Costa Celestino alfaiat 74 1º Rosario.. 23-3252
Ferreira da Costa H r 133 Coqueiros..... 22-5513
Ferreira da Costa Izauro dr r 326 Riachuelo..... 22-6455
Ferreira da Costa José despach 56 1º s 4 Carmo.. 23-4928
Ferreira da Costa José P r 391 Uruguay..... 28-4932
Ferreira Costa Luiz dent 31 1º Uruguayana..... 22-4126
Ferreira Costa Luiz r 122 Desemb Izidro..... 28-0968
Ferreira Coutinho Alfredo autom Cosme Velho..... 25-3689
Ferreira da Cunha Alberto r 26 c 9 Marq Valença.. 28-1474
Ferreira D r 34 Paula Brito..... 28-7139
Ferreira D Alipio toldos 217 Gen Pedra..... 24-5536
Ferreira Dalila r 16 Paulo Frontin..... 22-4511
Ferreira Delfim leiteria 155 Cariry..... 29-6558
Ferreira Demetrio photogr 81 1º Carioca..... 22-9692
Ferreira Dias João r 206 Av Mem Sá..... 22-9176
Ferreira Dias Joaquim r 95 Pernambuco..... 29-1870
Ferreira Dias Manoel Silva r 202 Pontes Corrêa.... 28-6468
Ferreira Djenane mme r 385 Visc Pirajá..... 27-2487
Ferreira Domingos 11 Sto Amaro..... 25-1191
Ferreira Domingos café 20 Visc Duprat..... 22-8859
Ferreira Domingos José armz 18 Prç Americana.... 29-6406
Ferreira Domingos Lourenço commodos
162 Marq Abrantes 25-2641
Ferreira Edgard r 525 Prud Moraes..... 27-2937
Ferreira Eduardo corretor 61 1º S Pedro..... 23-5196
Ferreira Elpidio Antunes ponto autom Cel Rangel.. 29-8070
Ferreira Elvira r 150 Hadd Lobo..... 28-2333
Ferreira Elvira Souza r 16 Sta Alexandrina..... 28-4235
Ferreira Emilia r 18 Flack..... 29-4230
Ferreira Encarnação r 26 1º Frco Muratori..... 22-1073
Ferreira Ernesto r 182 S Januario..... 28-1120
Ferreira Esmeralda r 49 Rezende..... 22-0057
Ferreira Eugenio dr r 43 Av Rainha Elisabeth..... 27-1667
Ferreira Euzebia r 5 1º Av Henr Valladares..... 22-7059
Ferreira Evaldo Augusto r 1 Petropolis..... 22-7158
Ferreira Evangelina Martins r 34 Moura Brasil..... 25-1594
Ferreira F mach 58 Constituição..... 22-2774
Ferreira F Rodrigues r 31 1º Clarice Indio Brasil.. 26-3703
Ferreira Felicio r 117 Pontes Corrêa..... 28-2444
Ferreira Fernando r 694 B Bom Retiro..... 28-8320
Ferreira Fernando J escr 175 S Pedro..... 24-4479
Ferreira Fernando Pinto r 33 D Delphina..... 28-8530
Ferreira Fernando Vieira tte cel r 22 Chaves Faria.. 28-1471
Ferreira Filho A Narciso lenha 192 Souza Barros.. 29-0966
Ferreira Filho & C commissões 19 Mercado..... 23-2945
Ferreira Filho Eugenio adv escr
33/7 5º s 513 Alvaro Alvim 22-6563
Ferreira Filho Eugenio dr r 146 Leopoldo Miguez... 27-2295
Ferreira Filho J oculista 137 7º s 708 Av R Branco 23-2532
Ferreira Filho J dr r 42 c 6 Carvalho Monteiro... 25-2185
Ferreira Filho João Antunes r 314 Theodoro Silva.. 28-8884
Ferreira & Filhos Ltda Agostinho ferrag 19 1º Março 23-5282
Ferreira & Fonseca A carv 141 Joaq Meyer..... 29-2803
Ferreira da Fonseca João corret 10 1º s 2 Carioca.. 22-7847
Ferreira Francisco marcen 232 Senhor Passos..... 24-2826
Ferreira Francisco Gonçalves r 28 D Delphina..... 28-3092
Ferreira Francisco Maria r 441 Visc Sta Isabel..... 28-2477
Ferreira Francisco Pinto r 51 Liberdade..... 28-7122
Ferreira Frederico comte r 685 Copacabana..... 27-7883
Ferreira Frederico da Silva adv escr 59 3º Ouvidor.. 23-5759
Ferreira Frederico da Silva dr r 41 Oliveira Silva.. 28-2297
Ferreira Gabriel r 114 Sá Ferreira..... 27-4966
Ferreira Georgette r 18 2º S José..... 23-4281
Ferreira Georgina r 52 Marq Abrantes..... 25-2645
Ferreira Gosende J rest 106 Sen Pompeu..... 24-1682
Ferreira & Goulart armz 436 Goyaz..... 29-1482
Ferreira Gualter dr 12 1º Republ Perú..... 23-1406
Ferreira Gualter dr r 671 Copacabana..... 27-2964
Ferreira Guimarães & C escr 86 1º Março..... 23-2324
Ferreira Guimarães & C socios 86 1º 1º Março.... 23-3335
Ferreira Haydéa r 174 Araujo Lima..... 28-7717
Ferreira Henrique 122 1º Theoph Ottoni..... 23-4264
Ferreira Henrique despach Alf 107 1º 1º Março.... 23-3415
Ferreira Henrique r 37 Paul Redfern..... 27-4395
Ferreira Henrique r 158 Siqueira Campos..... 27-4124
Ferreira Henrique G r 203 Costa Bastos..... 22-7137
Ferreira Hermilio dr r 55 Artistas..... 28-5388
Ferreira I S r 119 André Cavalcanti..... 22-2768
Ferreira & Irmão malas 56 Costa..... 24-1779
Ferreira Irmão & C M armz 158 Bella..... 28-0467
Ferreira & Irmão Eduardo bomb 23 S João Baptista 26-0873
Ferreira & Irmão Joaquim borracheiros
52 Prç Duque Caxias 25-1836
Ferreira & Irmão M mov 25 Prç Republica..... 22-8310
Ferreira & Irmão Vicente Joaquim carp
52 Pedro Americo 25-1660
Ferreira Ismail r 114 c 8 5 Julho..... 27-5674
Ferreira Israel corret 41 2º s 2 Buenos Aires..... 23-3911
Ferreira Israel desenh 66 1º s 5 Carioca..... 22-7351
Ferreira Itala r 142 Sto Amaro..... 25-4355
Ferreira Izaura 25 Gago Coutinho..... 25-3856
Ferreira Izette r 35 2º Prç Tiradentes..... 22-4683
Ferreira J A Gomes import 129 1º Ourives..... 24-1543
Ferreira J B 314 Gen Caldwell..... 22-9403
Ferreira J Germano r 88 Benj Constant..... 25-1498
Ferreira J R armz 32 Cajueiros..... 24-5741
Ferreira J S r 139 Uruguay..... 28-6055
Ferreira J T r 54 Oliveira Silva..... 28-9263
Ferreira Jayme Augusto r 679 Av Paulo Frontin... 28-9140
Ferreira Jayme Gomes r 68 Valparaiso..... 28-0580
Ferreira João carvão 345A Theodoro Silva..... 28-5405
Ferreira João gelo 133 Laranjeiras..... 25-4221
Ferreira João A Souza tte cel r 459 Av Pasteur.... 26-1456
Ferreira João José r 173 S Christovão..... 28-4011
Ferreira João Luiz r 30 Inhangá..... 27-2348
Ferreira Joaquim r 79 Teixeira Pinho..... 29-3137
Ferreira Joaquim Conceição r 143 Av Henr Valladares 22-9786
Ferreira Joaquim Simões r 102 José Hygino..... 28-7698
Ferreira Jorge Cid med cons 3 1º Itabaiana..... 28-8002
Ferreira Jorge Eduardo açougue 241 Senhor Passos.. 24-3186
Ferreira José aves 44 Visc Maranguape..... 22-1537
Ferreira José r 114 S Januario..... 28-1893
Ferreira José r 14 Souza Cruz..... 28-7891
Ferreira José Affonso maj r 62 Universidade..... 28-6800
Ferreira José Eduardo r 213 c 2 Sen Vergueiro.... 25-0763
Ferreira José Firmino armz 94 Maria Passos..... 29-6238
Ferreira José Joaquim r 20 1º D Manoel..... 23-5688
Ferreira José Leal armz 84 Teix Junior..... 28-8123
Ferreira José Luiz r 15 Leite Leal..... 25-3499
Ferreira José Monteiro escr 145 1º s 3 1º Março.. 23-2733
Ferreira José Narciso pensão 60 1º Fr Caneca..... 22-9736
Ferreira José Sul r 22 José Vicente..... 28-4021
Ferreira Julia r 229 1º Gen Caldwell..... 22-9748
Ferreira Julia r 104 Min Viveiros Castro..... 27-5725
Ferreira Julia r 183 Lopes Quintas..... 26-4499
Ferreira Julio Caminha dent 3 2º Quitanda..... 22-8163
Ferreira Junior A L photogr 62 1º Passeio..... 22-8931
Ferreira Junior F commissões 20 1º 1º Março..... 23-3144
Ferreira Junior Manoel 78 Mattoso..... 28-5777
Ferreira Junior Oscar med cons 118 3º S José..... 22-8384
Ferreira Junior Oscar dr r 34 Clarice Indio Brasil.. 26-0467
Ferreira L faz 1/5 1º s 106 Lg Carioca..... 22-2383
Ferreira Lage Alfredo r 58 Candido Mendes..... 25-0112
Ferreira Land & C access autom
Gerencia 24 Ev Veiga..... 22-0085
Escriptorio 24 Ev Veiga..... 22-4196
Armazem 24 Ev Veiga..... 22-0084
Res Juvildo Ferreira Land Vianna
45 Lacerda Coutinho 27-1665
Ferreira Land Vianna Juvildo r 45 Lacerda Coutinho 27-1665
Ferreira Leal A J mechan 212 S Pedro..... 24-1552
Ferreira Leal A J r 62 1º Av Henr Valladares..... 22-5661
Ferreira Leal Iddio dr r 147 19 Fevereiro..... 26-0492
Ferreira Leal J alfaiat 16 1º s 5 Lg S Francisco.. 22-6361
Ferreira Leite Arnaldo r 28 Mar Pires Ferreirra... 25-2195
Ferreira Leonor r 116 D Zulmira..... 28-1475
Ferreira Lima Gabriel Philadelpho dr r
273 Av Paulo Frontin 22-1532
Ferreira Lima Joaquim David dr r 92 Prof Gabizo.. 28-5513
Ferreira Lima Romulo A r 174 1º Lavradio..... 22-9288
Ferreira Lobo Eduardo lactic 43 Bened Hyppolito.. 24-3416
Ferreira Lobo Eduardo r 277 Av Paulo Frontin..... 22-1523
Ferreira Lopes A r 204A Invalidos..... 22-7260
Ferreira Lopes Americo dr r 108 Palmeiras..... 26-1812
Ferreira Lopes Cicero adv escr
7 3º s 308 Prç Floriano 22-0583
Ferreira Lopes José barb 28 Rodr Silva..... 22-3768
Ferreira Lourival Teixeira dep 13 Av Exercito..... 28-7610
Ferreira Lucas Mario electr 137 Lavradio..... 22-2928
Ferreira Luiz r 163 Bento Lisboa..... 25-2574
Ferreira Luiz r 62 Moura Brasil..... 25-2948
Ferreira Luiz r 36 Laranjeiras..... 25-1751
Ferreira Luiz r 13 Souza Freitas..... 29-4887
Ferreira Luiz José alfaiat 14 Lavradio..... 22-3648
Ferreira Luiz Lourenço açougue 154B Bom Pastor.. 28-6836
Ferreira Luiza r 32 Fernando Osorio..... 25-3176
Ferreira Luzia Modesta marcen 205 Gen Pedra..... 24-2647
Ferreira Lydia Monteiro r 34 Sta Sophia..... 28-3299
Ferreira M A toldos 75 João Caetano..... 24-2539
Ferreira M A r 175 Cabuçú..... 29-0369
Ferreira M Rodrigues vva r 72 Paraiso..... 22-0071
Ferreira Manoel r 127 Bento Lisboa..... 25-3428
Ferreira Manoel r 16 Ubaldino Amaral..... 22-4257
Ferreira Manoel r 78 Colina..... 22-4385
Ferreira Manoel r 50 c 2 Alfredo Pinto..... 28-6791
Ferreira Manoel papel 80 Assumpção..... 26-3738
Ferreira Manoel Caetano r 27 Cons Olegario..... 28-2675
Ferreira Manoel Jacinto r 133 Derby Club..... 28-4612
Ferreira Manoel Pinto Vaz ponto autom
S Frco Xavier 28-1469
Ferreira Maria r 27 Manoel Carneiro..... 22-7416
Ferreira Maria r 143 Carmo Netto..... 22-7329
Ferreira Maria r 220 Sant'Anna..... 22-9074
Ferreira Maria Antonietta r 207 Gen Caldwell..... 24-2251
Ferreira Maria Benedicta r 21 c 3 Pinto Figueiredo 28-6509
Ferreira Maria do Carmo commodos 53 Tav Bastos.. 25-2265
Ferreira Maria Clara r 39 Bispo..... 28-0192
Ferreira Maria Gonçalves r 38 1º Siqueira Campos 27-2326
Ferreira Maria José das Chagas r 61 Paula Freitas 27-5837
Ferreira Maria Lucia P r 33 Almte Salgado..... 25-1242
Ferreira Maria Nunes r 6 Paineira..... 26-0969
Ferreira Maria Santos r 15 Annibal Mendonça..... 27-0655
Ferreira Maria Thereza r 28 c 4 Coelho Netto..... 25-2836
Ferreira Maria Torres r 80 Araujo Penna..... 28-1103
Ferreira Mario Antonio adv escr
17 3º s 36 Buenos Aires 23-4588
Ferreira Mario Antonio r 62 Torres Homem..... 28-2703
Ferreira Martinho Costa r 156 Otto Simon..... 27-5887
Ferreira Mathias r 34 Cons Olegario..... 28-0268
Ferreira de Mattos r 142 Teixeira Soares..... 28-1998
Ferreira Mattos & C livr 24 Ramalho Ortigão..... 22-3353
Ferreira de Mattos & C pap e livr
188A Mariz Barros 28-7892
Ferreira Mello & C armz 32 Mercado..... 23-3954
Ferreira de Mello Eponina r 53 Gago Coutinho..... 25-3805
Ferreira de Mello Joaquim garage 336 Mariz Barros 28-4133
Ferreira de Mello Joaquim cel r 25 Octavio Corrêa 26-3590
Ferreira de Mello Manoel r 19 Visc Carandahy.... 26-3608
Ferreira de Mello Rubens dr r 57 7º Paysandú..... 25-1337
Ferreira Miguel r 177 1º Buenos Aires..... 24-4677
Ferreira de Moraes dr r 100 Marq Abrantes..... 25-1280
Ferreira & Moreira S constr 22A Pedro Alves..... 24-4477
Ferreira Moysés carpint 292 S Pedro..... 24-3281
Ferreira Muniz Clotilde r 59 Paulo Barreto..... 26-1143
Ferreira N Berthe r 25 5º Candido Mendes..... 25-4444
Ferreira Neto Antonio r 659 c 3 Uranos..... 29-6622
Ferreira Netto Antonio Gonçalves r 73 Costa Lobo 28-1983
Ferreira Netto Gabino armz 584 Estr Eng Pedra... 29-6407
Ferreira Neves mme r 224 3º Pr Flamengo..... 25-3311
Ferreira Norberto dr r 452 Av Vieira Souto..... 27-2325
Ferreira & Oliveira leit 211 D Romana..... 29-2655
Ferreira de Oliveira & Filho Antonio bomb
160 S Luiz Gonzaga 28-5813
Ferreira Oliveira Joaquim marmor 266 Gen Polydoro 26-3238
Ferreira de Oliveira Jor A gen r 109 Garcia d'Avila 27-3356
Ferreira Orlando r 75 Miguel Rangel..... 29-8193
Ferreira Oscar Luiz Vieira dr r 80 Gerson Ferreira 29-6269
Ferreira Oswaldo Pires r 113 Carlos Vasconcellos... 28-3641
Ferreira Pacheco Francisco r 42 c 23 Cattete..... 25-0837
Ferreira Passarello & C Ltda
Escriptorio e Armazem 15 Tv Ouvidor..... 23-3234
Res socio Vicente Passarello 542 Estr V Tijuca 28-4160
Res socio Amadeu Taborda 40 Sta Alexandrina.. 28-3376
Ferreira Paulina 11 Corrêa Dutra..... 25-4147
Ferreira Paulina r 35 Ferreira Vianna..... 25-4535
Ferreira Paulo Antonio r 97 S João Baptista..... 26-1620
Ferreira Paulo Gonçalves dr r 815 1º B Mesquita.. 28-8769
Ferreira Pedro Vaz r 230 Av Vieira Souto..... 27-1659
Ferreira & Pinheiro segeiros 69 Cajueiros..... 24-5911
Ferreira de Pinho A quit 98 Quatro..... 29-4272
Ferreira Pinto Alvaro C comte r 40 Dias Rocha.... 27-4119
Ferreira Pires & C armz 60 Passagem..... 26-2048
Ferreira Polybio Mattos escr 2 2º s 4 Ourives..... 23-3929
Ferreira Porto Adrião r 96 Redemptor..... 27-5501
Ferreira & Quadros Adelino café 24 Arcos..... 22-6482
Ferreira Quintino r 158 Dr Sattamini..... 28-1889
Ferreira R r 61 2º Victorio Costa..... 26-3087
Ferreira Ramos J gen r 764 C Bomfim..... 28-4552
Ferreira Ramos João aves e ovos
15/7 Lg José Clemente 22-1457
Ferreira Randolpho r 36 Sen Furtado..... 28-8497
Ferreira Raphaelina Marcondes L r 798 Copacabana. 27-1535
Ferreira Raul r 171 Desemb Izidro..... 28-4765
Ferreira Raul Campos r 240 Candido Benicio..... 29-8090
Ferreira Rodolpho dr r 6 Prç Serzedello Corrêa.... 27-0445
Ferreira Rodolpho Custodio dr r 136 Bispo..... 28-1341
Ferreira Rodrigues & C vidros 162 Senado..... 22-0114
Ferreira Rok r 92 Adriano..... 29-3255
Ferreira Romeu r 54 £ 4 Av Carlos Peixoto..... 26-1209
Ferreira Rosa r 61 c 3 Beco Rio..... 25-0995
Ferreira da Rosa r 81 Jard Botanico..... 26-0701
Ferreira da Rosa A cons 118 1º S José..... 22-2245
Ferreira da Rosa José r 291 Visc Pirajá..... 27-5000
Ferreira da Rosa Manoel açougue 162 B Torre..... 27-4191
Ferreira Rozo J 4 Bambina..... 26-2921
Ferreira Ruas Joaquim offic joalheria 34 1º Carioca 22-7275
Ferreira Rubem Matheus r 279/83 2º Av Nações.. 22-0161
Ferreira Rubens med cons 36 2º Tv Ouvidor..... 23-5368
Ferreira Rubens dr r 50 Rego Lopes..... 28-0632
Ferreira S constr 8 D Carlos..... 28-3357
Ferreira Sá J abrid cofres 125 S Pedro..... 23-2829
Ferreira de Sá José r 251 c 2 Dias Ferreira..... 27-0402
Ferreira Saboia J bomb 41 Moncorvo Filho..... 24-1305
Ferreira Salustiano J r 90 c 15 Pr Botafogo..... 25-0801
Ferreira dos Santos A dr r 146 Visc Itamaraty.... 28-9790
Ferreira dos Santos Adolpho r 202 Sen Vergueiro.. 25-2529
Ferreira Santos L dr r 27 Alice..... 25-0615
Ferreira & Santos M mechan 18A Mach Cocho..... 22-6922
Ferreira dos Santos Manoel r 285 1º S Pedro..... 24-2802
Ferreira Seixas & C ferrag
Armazem 152 Buenos Aires..... 23-3550
Armazem 152 Buenos Aires..... 23-2877
Escriptorio 152 Buenos Aires..... 23-2877
Ferreira & Seraphim café 53 Parahyba..... 28-6441
Ferreira Serpa Julio typogr 309 Av Mem Sá..... 22-8435
Ferreira Silva A tamanc 249 Sacc Cabral..... 24-0599
Ferreira da Silva A 179 B S Felix..... 24-5574
Ferreira da Silva A A contra almte r
62 Demetrio Ribeiro 26-1183
Ferreira da Silva Abilio 417 Gen Pedra..... 24-2865
Ferreira da Silva & C A pintores 10A Visc Gavea.. 24-1669
Ferreira da Silva Agostinho r 17 Silva Guimarães.. 28-7888
Ferreira da Silva Albertina r 97 D Romana..... 29-1269
Ferreira da Silva Almir r 132 Dr Del Vecchio.... 27-3206
Ferreira da Silva André r 364 Prç Mar Deodoro.... 28-9137
Ferreira da Silva Dino r 304 Humaytá..... 26-0804
Ferreira da Silva Enéas dr r 492 Uruguay..... 28-5161
Ferreira da Silva Eugenia r 25 Visc Jequitinhonha.. 28-1481
Ferreira da Silva Ezilda r 83 Gomes Serpa..... 29-1883
Ferreira da Silva Jayme tte r
47 c 11 Lucio Mendonça 28-6333
Ferreira da Silva Jayme tte r 59 Adolpho Motta... 28-7169
Ferreira da Silva João r 23 Raymundo Corrêa..... 27-4745
Ferreira e Silva João Marcellino r 153 José Hygino 28-7820
Ferreira da Silva José Junqueira r
56A c 3 S João Baptista 26-3982
Ferreira da Silva José Thomaz r 45 Demetrio Ribeiro 26-1112
Ferreira da Silva Laura r 93 Benj Constant..... 25-3467
Ferreira da Silva Luiz r 334 Av 28 Setembro..... 28-4751
Ferreira da Silva Manoel r 132 B Itapagipe..... 28-2761
Ferreira & Silva Marques carv 187 Nabuco Freitas.. 24-1817
Ferreira da Silva Regina Souza r
250A 1º Gen Caldwell 22-8654
Ferreira da Silva Sebastião 307 Mariz Barros..... 28-6260
Ferreira da Silva Serafim r 10 Tv Chiquita..... 22-7502
Ferreira Soares Azevedo Joaquim r
464 Av Paulo Frontin 28-6299
Ferreira Sophia Filho Manoel açong 175 Av Mem Sá 22-0434
Ferreira Souto Elias r 32 Joanna Angelica..... 27-0858
Ferreira Souto S A
Escriptorio 18/30 Fons Telles..... 28-0177
Armazem 18/30 Fons Telles..... 28-4947
Ferreira de Souza A moveis 84 Senhor Passos..... 24-5809
Ferreira de Souza Antonio vva r
404 c 6 Prud Moraes 27-1478
Ferreira de Souza Armando P r 100A Pr Flamengo 25-2189
Ferreira Souza & C import 56 Visc Inhauma..... 23-5015
Ferreira de Souza Godofredo dr r
404 c 6 Prud Moraes 27-1478
Ferreira de Souza Horacio r 113 Ibituruna..... 28-4899
Ferreira de Souza Joaquim vidro 42 Camerino..... 24-4537
Ferreira de Souza José adv escr
121 3º s 320 Av R Branco 23-3448

UM ANNUNCIO PUBLICADO NA LISTA DE ASSIGNANTES TRAZ **SEMPRE** RESULTADOS

COMPENSADORES.

Ferreira de Souza José dent
37 12º s 1204 Alvaro Alvim 22-1709
Ferreira de Souza José dr r 31 Ypiranga..... 25-3280
Ferreira de Souza José J dr r 149 B Mesquita.... 28-6679
Ferreira de Souza Junior Antonio eng
2 2º s 9 Ourives 23-5305
Ferreira de Souza Maria Carmo r
158 Av Gomes Freire 22-9147
Ferreira Sylvestre r 83 Visc Silva..... 26-2496
Ferreira Sylvestre dr r 10 3º Campos Salles..... 28-7088
Ferreira Sylvestre João escr 25 Senado..... 22-4603
Ferreira Sylvestre João r 25 1º Senado..... 22-9161
Ferreira Sylvio Maya r 134 Demetrio Ribeiro..... 26-0085
Ferreira T P r 93 Pr S Christovão..... 28-9239
Ferreira Teresa r 53 1º Marq Olinda..... 26-2272
Ferreira Ulisses med cons
33/7 10º s 1002 Alvaro Alvim 22-4954
Ferreira Utinguassú r 156 c 4 Pereira Nunes..... 28-2159
Ferreira V calç 67 Estacio Sá..... 22-9715
Ferreira Valente & C cal 80 Gothenburgo..... 28-4570
Ferreira Valle Benjamin 13 C Baependy..... 25-1852
Ferreira Vaz Adalberto escr 103 2º s 7 Av R Branco 23-0188
Ferreira Vianna Netto A dr r 61 19 Fevereiro..... 26-3494
Ferreira Vicente r 28 19 Fevereiro..... 26-3248
Ferreira & Vieira rest 38 Visc Maranguape..... 22-0763
Ferreira Virginia Santos r 29 1º Lapa..... 22-6211
Ferreira Waldemar r 4 Marilia Dirceu..... 29-1395
Ferreira Waldemiro Gomes dr r 28 Lacerda Coutinho 27-2057
Ferreira Walter r 65 Pedro Americo..... 25-3204
Ferreira Walter Aureliano adv escr 12 1º Rep Perú 23-1406
Ferreira Z r 26 1º Cons Josino..... 22-5301
Ferreira Zita r 47 Gago Coutinho..... 25-1625
Ferreiras & C 28 Misericordia..... 23-0643
Ferrer Anna r 78 Goulart..... 27-4558
Ferrer Jorge r 57 Gen Dionysio..... 26-1269
Ferrero Gola Teresita r 67 Jaraguá..... 28-4510
Ferretti & Tempone rest 32 Visc Maranguape..... 22-2589
Ferreyro B J modas 175 Ouvidor..... 22-2215
Ferrez Gilberto r 82 Cardoso Junior..... 25-3122
Ferrez Julio 39 Pinh Machado..... 25-1137
Ferrez Luciano r 213 Joaq Murtinho..... 22-8608
Ferrini Duilio escr 20A 1º Buenos Aires..... 23-3004
Ferrini Quinzio escr 20 5º Buenos Aires..... 23-2900
Ferro João Baptista r 77 Andr Neves..... 28-5817
Ferro João Teixeira bomb 56 Pereira Siqueira..... 28-2451
Ferro José Moreira r 81 Universidade..... 28-9452
Ferro Novo Ao mov 77 Prç Republica..... 22-6012
Ferro Novo Ao moveis 89 Prç Republica..... 22-1254
Ferro Velho Ao 42 Riachuelo..... 22-8172
Ferro Velho da Lapa Ao access autom
34 Visc Maranguape 22-6611
Ferro Velho Sant'Anna 109 Sant'Anna..... 24-0895
Fessy Moyse A adv escr 156 1º Rosario..... 23-4128
Feuermann Eugenio r 107 c 8 Laranjeiras..... 25-1662
Feuillatey J B pneumaticos 194 Sen Euzebio..... 24-4184
Feurle A commissões 64 1º Th Ottoni..... 23-2271
Fiad Jabur r 27 Cons Zenha..... 28-4117
Fiala Antonio r 82 Laranjeiras..... 25-0467
Fialho Amadeu r 378 24 Maio..... 29-1358
Fialho Henrique adv escr 24 3º Alfandega..... 23-3368
Fialho Henrique dr r 440 Av Atlantica..... 27-4523
Fialho João Carlos dr r 78 Hadd Lobo..... 22-9194
Fialho Luiz r 31 Marques Leão..... 29-0508
Fialho Octacilio r 93 Piauhy..... 29-0764
Fialho Oswaldo Abreu 36 2º s 24 Tv Ouvidor..... 23-1334
Fiani Alfredo r 596 1º B Mesquita..... 28-0512
Fiat Brasileira S A
Rêde particular 187/9 Riachuelo..... 22-2185
Fichet e Schwartz Hautmont S A metall
151 3º s 309 Av Nilo Peçanha 22-9710
Fichman José moveis 57 Sen Euzebio..... 24-1918
Fidalgo Antonio Santos r 306 2º Senado..... 22-2903
Fidalgo Fernando r 444 Visc Sta Isabel..... 28-7040
Fidalgo Francisco escr 44 1º 7 Setembro..... 23-2489
Fidalgo Francisco r 10 Campos Salles..... 28-2346
Fidalgo Jesus Gonçalves r 31 Jaceguay..... 28-2918
Fidalgo Nonito r 214 c 32 Cattete..... 25-3350
Fidalgo Palmyra r 168 1º Siqueira Campos..... 27-0320
Fiducia A S A terrenos 88 1º Th Ottoni..... 24-0263
Fieg O B r 19/23 4º Prç Duque Caxias..... 25-0445
Figner Fred
Rêde particular 90 7 Setembro..... 22-7780
Residencia 99 Marq Abrantes..... 25-2016
Figueira A calç 101 Senhor Passos..... 24-0032
Figueira A Gomes escr 198 Quitanda..... 23-2312
Figueira de Almeida Antonio r 69 Sampaio Vianna 28-3553
Figueira Almir Gomes r 33 Ipanema..... 27-2996
Figueira Almir Gomes r 572 Barata Ribeiro..... 27-2196
Figueira Ary P Andrade r 28 c 5 Figueira..... 29-4743
Figueira & C Ed armz 108 Pedro Alves..... 24-6931
Figueira & C Ed café 80 1º Gen Camara..... 24-6222
Figueira & C Ernani joalh 13 1º Ourives..... 22-9248
Figueira Carmen Cynira r 22 Mar Niemeyer..... 26-1910
Figueira Chardival Monteiro dr r
52 5º Visc R Branco 22-2387
Figueira Eduardo dr r 18 Marq Paraná..... 25-3200
Figueira Ercilia B r 25 c 25 Alzira Brandão..... 28-7764
Figueira Francisco r 31 c 2 Benj Constant..... 25-3154
Figueira Izidoro Gonsalves r 151 Aprazivel..... 22-0387
Figueira Jeronymo r 206 Av João Luiz Alves..... 26-1763
Figueira José Rodrigues access autom
156 Av Gomes Freire 22-2811
Figueira de Mello Francisco de A adv escr
1A 1º 7 Setembro 23-3165
Figueira de Mello Francisco de A dr r 47 Ypiranga 25-0126
Figueira Mello Joaquim dr r 1000 2º Copacabana.. 27-4099
Figueira Moacyr autom 37 Muniz Barreto..... 26-3575
Figueiras Alfredo r 372 Fr Caneca..... 22-7381
Figueiredo A M 84 Sen Euzebio..... 24-3451
Figueiredo Abilio pint 288A Marq Sapucahy..... 22-8906
Figueiredo Abilio carvoaria 17 Campos Paz..... 28-2792
Figueiredo Abilio Rodrigues ponto autom
Sampaio Vianna 28-4665
Figueiredo Adolpho P r 88 Constante Ramos..... 27-1575
Figueiredo Albano r 29 c 5 Sto Amaro..... 25-2873
Figueiredo Alberto dr r 33 Relação..... 22-6419
Figueiredo Alberto Burle r 15 8º Haritoff..... 27-1705
Figueiredo Alfredo Monteiro r 83 Costa Lobo..... 28-7129
Figueiredo Alice r 45 Assumpção..... 26-3631
Figueiredo Almeida & C armz 6 Frei Caneca..... 22-4849
Figueiredo Almeida José João r 60 Moura Brito... 28-4136
Figueiredo Alvaro r 147 c 71 S Clemente..... 26-1776
Figueiredo Antonio Paes r 50 Ld Meirelles..... 22-7564
Figueiredo Antonio Tavares r 73A Mach Assis..... 25-0825
Figueiredo Armando Ramos despach 55 1º Rosario.. 23-0565
Figueiredo Armando Ramos r 57 Lucio Mendonça... 28-8668
Figueiredo Baena med cons
1/3 9º s 917/8 Lg Carioca 22-4503
Figueiredo Bernardo José r 114 Miguel Lemos..... 27-2614
Figueiredo & C Cicero syndicos de Rocha Pato & C
34 1º s 2 Carmo 23-4071
Figueiredo & C Cicero syndicos de Rocha Pato & C
159 Av R Branco 22-3755
Figueiredo Carlos dr r 405 Laranjeiras..... 25-0163
Figueiredo Carlos Burle dr r 26 Marq Olinda..... 26-2589
Figueiredo Carlos Tavares r 110 c 2 Bambina..... 26-2061
Figueiredo Carlos Waldemar dr r 314 Visc Pirajá... 27-1156
Figueiredo Carolina Oliveira r 14 Diniz Cordeiro.... 26-0103
Figueiredo Cicero mad 49 1º Buenos Aires..... 23-5029
Figueiredo Claudino 242 1º Av Mem Sá..... 22-8380
Figueiredo Costa Waldemar comte r 35 Dias Cruz... 29-1301
Figueiredo Eduardo dr r 41 Visc Figueiredo..... 28-7587
Figueiredo Emilia r 53A Coqueiros..... 22-6060
Figueiredo Epaminondas med cons
98 5º s 56 Republ Perú 22-9792
Figueiredo Epaminondas dr r 18 Icatú..... 26-1849
Figueiredo Ernani r 104 c 13 Cosme Velho..... 25-2329
Figueiredo Ernesto D Pinto r 22 Paes Andrade..... 29-3616
Figueiredo Euclydes r 36 Almte Cochrane..... 28-4213
Figueiredo Eugenio P S r 115 2º Djalma Ulrich.. 27-5873
Figueiredo & Figueiredo J caixot 191 Av Salv Sá.. 22-0096
Figueiredo Francisco Constant dr r 59 Mart Ferreira 26-1684
Figueiredo Francisco P P r 289 Demetrio Ribeiro.. 26-1825
Figueiredo Francisco Paulino capt corv r
72 Alice Figueiredo 29-1970
Figueiredo Gastão dr r 126 Gomes Carneiro..... 27-0752
Figueiredo Gastão r 94 1º Lapa..... 22-3273
Figueiredo Germano da Costa corret
66 1º Visc Inhauma 23-4424
Figueiredo Godofredo de Souza r 105 Av Exercito... 28-3984
Figueiredo Guilhermina r 46 Bento Lisboa..... 25-1948
Figueiredo Haroldo adv escr 96 3º s 1 Uruguayana 22-0564
Figueiredo Haroldo dr r 168 Gen Roca..... 28-2685
Figueiredo Henrique Alberto r 13 Av H Valladares.. 22-7320
Figueiredo & Irmão A aves 50 Fr Caneca..... 22-1411
Figueiredo & Irmão A 50 Fr Caneca..... 22-9026
Figueiredo J r 169 André Cavalcanti..... 22-6741
Figueiredo J A r 38 c 3 Prof Gabizo..... 28-0030
Figueiredo J F Poggi dr r 47 Silva Telles..... 28-3964
Figueiredo J J da Costa vva almte r
258 S Frco Xavier 28-3846
Figueiredo Jayme P escr 168 1º Av Mar Floriano.. 24-2500
Figueiredo Jayme P r 329 Lins Vasconcellos..... 29-2499
Figueiredo João B escr 138 1º s 4 Rosario..... 23-5774
Figueiredo João Lima dr r 100 Cosme Velho..... 25-3706
Figueiredo Joaquim r 14 Tv Mar Aguiar..... 28-9590
Figueiredo José segeiro 306 Gen Canabarro..... 28-8133
Figueiredo José Antero garage 178 Lino Teixeira... 29-3490
Figueiredo José Burle r 84 Bambina..... 26-3202
Figueiredo José Carlos 154 Sen Vergueiro..... 25-1657
Figueiredo José Nunes r 26 Henrique Dias..... 29-0413
Figueiredo José da Silva bomb 31 Prç Saenz Peña 28-4144
Figueiredo José Simas r 12 Prç D Antonia..... 22-3587
Figueiredo Lima João E dr r 29 c 5 Visc Pirajá.. 27-4934
Figueiredo Lima José Marianno r 51 Carv Monteiro 25-1640
Figueiredo Macedo Maria José r 5 Accacias..... 27-5781
Figueiredo Manoel r 26 Esmeraldino Bandeira..... 29-3542
Figueiredo Manoel José r 121 1º Frei Caneca..... 22-3965
Figueiredo Marcus V Cardoso r
25A Tv José Bonifacio 29-2637
Figueiredo Maria Angelo r 224 S Frco Xavier..... 28-7213
Figueiredo Maria da Conceição r 51 1º Frei Caneca 22-4464
Figueiredo Marinho & C alcool 145 Sacc Cabral.... 24-0801
Figueiredo Marinho & C molh 12 1º Março..... 23-2421
Figueiredo Mario med cons 15 1º s 3 Lg Carioca.. 22-9191
Figueiredo Mario Newton dr r 22 Delgado Carvalho 28-2342
Figueiredo Mathias mat constr 29 Bom Pastor..... 28-2956
Figueiredo Mauro r 52 Gust Sampaio..... 27-2171
Figueiredo Maximiano vva dr r 125 Garcia d'Avila.. 27-1073
Figueiredo Moacyr dr laborat 70 1º Republ Perú.. 22-0935
Figueiredo Moacyr dr r 11 Xavier Silveira..... 27-4748
Figueiredo Murillo r 22 Paulo Barreto..... 26-1737
Figueiredo Nadyr r 21 Moraes Valle..... 22-2723
Figueiredo Napoleão r 323 1º Cattete..... 25-3242
Figueiredo Nestor E r 57 4º Paysandú..... 25-1677
Figueiredo Neves Marianna r 194 Marq S Vicente... 27-1006
Figueiredo Newton Campos comte r
64 Ladislau Netto 28-7255
Figueiredo Nilo encadern 98 Lavradio..... 22-4902
Figueiredo Octavio Oliveira r 149 Maxwell..... 28-7967
Figueiredo Paschoal José r 17A Paulo Fernandes.... 28-6511
Figueiredo Pedro r 38 Andrade Neves..... 28-1013
Figueiredo Pedro Humberto r 18 Icatú..... 26-1849
Figueiredo Polycarpo S aves 147A S Christovão.... 28-1720
Figueiredo Polycarpo Simões mov 362 Pereira Nunes 28-4519
Figueiredo Pury archit 348 1º s 7 S Pedro..... 24-2012
Figueiredo Ramos G Alvim r 256 Marq S Vicente... 27-0242
Figueiredo Reis S mov 250 S Pedro..... 24-1787
Figueiredo Rodrigues José Antonio med cons
38 3º s 34 Ramalho Ortigão 22-9755
Figueiredo Rodrigues José Antonio dr r
129 Lopes Quintas 26-0331
Figueiredo S repres 9 2º s 214 Av R Branco..... 23-4685
Figueiredo Sobral A fabr gomma 197 João Caetano.. 24-3683
Figueiredo Sobrinho dent 34 André Pinto..... 29-6540
Figueiredo Thiago comte r 44 Tte Costa..... 29-4831
Figueiredo Thiago comte r 78 Martins Ferreira..... 26-0967
Figueiredo Tiberio adv escr 151 1º Rosario..... 23-5420
Figueiredo Tiberio dr r 88 Palmeiras..... 26-2770
Figueiredo Vianna dr r 57 24 Maio..... 29-1690
Figueiredo Waldemar adv escr 44 2º Buenos Aires.. 23-4934
Figueiredo Waldemar r 55 c 3 Toneleros..... 27-5462
Figueiredo Waldemar Abilio dr r 13 Sta Amelia... 28-1453
Figueiró João V r 133 2º Ouvidor..... 22-4786
Figueiras Luiz r 126 3º S Clemente..... 26-3624
Filardi Raphael discos 14 Av Mar Floriano..... 23-2901
Filgueira Salomão dr r 46 Gen Dionysio..... 26-3148
Filgueiras Carmelia r 163 c 21 Passagem..... 26-4295
Filgueiras Edgar med cons 15A 6º Alcindo Guanabara 22-7168
Filgueiras Edgar dr r 108 Visc Silva..... 26-0926
Filgueiras Eliza café 138 Marq Sapucahy..... 22-0277
Filgueiras Herbert r 55 Coelho Netto..... 25-3684
Filgueiras Ida r 71 B Guaratiba..... 25-2882
Filgueiras Isaura r 23 1º Cattete..... 25-3952
Filgueiras Jayme r 71 D Delphina..... 28-2445
Filgueiras Lima Junior Carlos r 112 Pedro Carvalho 29-0316
Filgueiras Lima Nestor r 117 Uruguay..... 28-9385
Filippone & C G drog 35A Sen Dantas..... 22-2519
Filippone & C G drog 35A Sen Dantas..... 22-6676
Filippone Oreste r 114 Ayres Saldanha..... 27-2135
Filizola & C balanças 165 Buenos Aires..... 24-3733
Filho Augusto transp 124 Ourives..... 24-5221
Filshill D M r 720 5º Av Atlantica..... 27-4803
Filstein David tapeç 47 Cattete..... 25-2092
Filtro Fiel fabr 237 Figueira..... 29-0241
Financiadora Economica S A escr 79A Buenos Aires 23-1511
Financiadora Economica S A escr 79A Buenos Aires 23-5452
Finch J W terrenos
Escriptorio 71 Gen Camara..... 23-5009
Secção de Vendas 71 Gen Camara..... 23-5008
Fincias Agostinho frei r 163 Bella Vista..... 29-2657
Findley W V B escr 85 3º 1º Março..... 23-1860
Fine G F r 720 7º Av Atlantica..... 27-2332
Fineberg Annita r 55 5º Prç Floriano..... 22-1720
Finguerman Isaias r 11 c 1 Carlos Campos..... 25-1323
Finizola E mad 112 Alpha..... 24-3607
Fink L J transp 97 1º Ourives..... 24-0124
Fink Oswald C r 39 Sá Ferreira..... 27-5490
Finkehtem I r 39 1º Visc Itauna..... 24-1489
Finlandeza S A Comp
Gerência 7 13º s 1305/7 Prç Mauá..... 23-4569
Expediente 7 13º s 1305/7 Prç Mauá..... 23-4461
Fioravante Annita r 18 1º Visc Maranguape..... 22-4542
Fioravanti Ruy dr r 216 D Marianna..... 26-3310
Fioravanti Sylvio dr r 216 D Marianna..... 26-3310
Fiorencio & C Eugenio
Matriz Armazem 191 Av Mar Floriano..... 24-4294
Matriz Escriptorio 191A 1º Av Mar Floriano... 24-5457
Fabrica 627 24 Maio..... 29-1830
Filial 627 24 Maio..... 29-1830
Fiorencio Eugenio r 758 Copacabana..... 27-1460
Fiorencio Eugenio r 21 Frco Manoel..... 29-1771
Fiorentina Magda 35 1º Sen Dantas..... 22-0022
Fiorillo Paschoal archit 104 1º Republ Perú..... 22-8687
Fiquene Salomão r 2 c 1 Toneleros..... 27-0972
Fire Insurance Ass of R Janeiro 17 3º Benedictinos 24-6235
Firestone Tire & Rubber Export Co pneus
Gerencia 62 Passeio..... 22-4223
Vendas 62 Passeio..... 22-0002
Firmento Nelson r 160 Redemptor..... 27-0153
Firmino da Silva José escr 26 1º Av Passos..... 22-9153
Firmo José de Souza r 304 c 2 Hadd Lobo..... 28-7466
Firmo de Oliveira Francelisio r 283 Uruguay..... 28-2837
Firmo & Velloso aves e ovos 152 Affonso Penna.... 28-4479
Fiscalisação de Loterias 42 1º 1º Março..... 23-4639
Fiscalisação Technica do Instituto do Assucar e do Alcool 82 3º Av Venezuela..... 24-5297
Fisch A joalheiro 96 Av R Branco..... 23-3038
Fisch Mold H r 89 Oriente..... 22-7884
Fischer Adelia r 80 Machado Assis..... 25-1568
Fischer Adelia 76 Machado Assis..... 25-0889
Fischer Carl commissões 7 15º s 1523 Prç Mauá... 23-2777
Fischer Carmen de Oliveira r 296 1º Arch Cordeiro 29-3041
Fischer Charles r 112 Haritoff..... 27-0788
Fischer Heinz r 156 1º B Jaguaribe..... 27-4176
Fischer Ignez r 378 Nascimento Silva..... 27-1949
Fischer Léo rest 126 Th Ottoni..... 24-2330
Fischer & Rabello nickel 43 Fr Caneca..... 22-1536
Fischer Roberto Alfredo r 67 B Itamby..... 26-0691
Fischpan Victor cabell 11 1º Uruguayana..... 22-8889
Fischpan Victor r 21 Getulio..... 29-0382
Fisky Sorvetes escr 248 Mattoso..... 28-0325
Fittipaldi & C Saverio livr 23 Lg S Francisco..... 22-6409
Fittipaldi & D'Imperio alfaiat 27 1º Chile..... 22-6717
Fittipaldi Horacio Laphitz dr r 24 r 7..... 29-6146
Fittipaldi Joanna Ferrari r 56 Av Paulo Frontin... 28-6905
Fittipaldi João quit 142 Bento Lisboa..... 25-0117
Fittipaldi Rosa r 80 Bento Lisboa..... 25-4254
Fittipaldi Saverio r 38 Candido Oliveira..... 28-8699
Fiuza Adolpho r 48 2º Alice..... 25-3099
Fiuza de Castro Alvaro tte cel r 44 Alzira Brandão 28-6575
Fiuza Cunha Octavio r 48 Paraná..... 29-0336
Fiuza Guimarães A dr r 35 1º 7 Setembro..... 23-4585
Fiuza Jor A aves 173 Gen Camara..... 23-5113
Fiuza Junior Miguel almte r 49 Grajahú..... 28-4964
Fiuza Luiz r 15 c 4 Beco Pinheiro..... 25-3456
Fiuza Nair r 72 Hadd Lobo..... 22-4937
Flamengo Hotel
Rêde particular 106 Pr Flamengo..... 25-1270
Flarys Americano maj r 152 Visc Sta Izabel..... 28-5131
Flecha de Ouro transp 4 Mayrink Veiga..... 23-3887
Flecha de Ouro transp 4 Mayrink Veiga..... 23-3886
Fleiderman Maria r 301 Demetrio Ribeiro..... 26-0635
Fleiuss Maria R r 82 Gloria..... 25-4538

OS PEDIDOS PARA INSTALLAÇÕES OU MUDANÇAS DE TELEPHONES DEVEM SER FEITOS COM ANTECEDENCIA DE 10 DIAS

FONTES GARCIA & CIA.

A maior casa de Ferragens a varejo do Rio de Janeiro

FERRAGISTAS IMPORTADORES

Avenida Passos, 105/107 - Tels. 24-0836 - 24-2629 - 24-6120 - 24-1771

ESPECIALIDADE EM FERRAGENS PARA CONSTRUCÇÕES

Fleming Thiers capt mar e guerra r 113 c 5 Ld Sta Thereza 22-0577
Fleschen Emilia A r 45 1º Campos Paz 28-4249
Fleuiss M dr r 391 Itapirú 28-2858
Fleuret Thais r 81 José Patrocinio 28-8370
Fleury de Araujo Cesar med cons 335 Av Mem Sá 22-9913
Fleury de Barros Armando r 78 Sta Clara 27-2778
Fleury Felicien cabell senh 40 1º 7 Setembro 23-3665
Fleury Ferro Amelia r 76A c 25 Silv Martins 25-2585
Fleury da Fonseca Luiz r 81 c 3 Palmeiras 26-4106
Flexa Miguel C A r 35 Cons Agostinho 29-1344
Floderer Anton archit 69/77 2º s 13/4 Av R Branco 23-5068
Flogny & C Roberto escr 42 Pedro I 22-6296
Flogny Robert r 96 Marq Abrantes 25-0936
Flor do Douro A rest 152 Gen Camara 23-3405
Flor de Liz A' flores 5A Dias Cruz 29-2923
Flor de Maio A armar 778 B Mesquita 28-3558
Flor da Noite A flores 25 Assis Carneiro 29-1246
Flor das Selvas cigarros 1760 Av Suburbana 29-2253
Flor do Uruguay flores 675 B Mesquita 28-1047
Flora Imperial A flores 258 Gen Polydoro 26-2836
Flora Indiana 10 Constituição 22-1548
Flora Medicinal
Matriz 36/8 S Pedro 23-2726
Filial 75 S José 22-8601
Flora Mineira 20 Visc Itauna 24-1210
Flora Nacional 92 Av Mem Sá 22-1135
Flora N S da Paz 66 Joanna Angelica 27-2698
Flora do Rio dep cravos 133 Mariz Barros 28-9204
Flora S João 292 Gen Polydoro 26-3020
Flora S Joaquim 52 S Christovão 22-6119
Flora Szlecka r 760 1º Copacabana 27-1758
Florambel Theodorico gen r 33 Manoela Barbosa 29-2211
Florence Mario dr r 50 Piratiny 28-3386
Florentino Angelo Raphael 14/16 Justino Souza 28-1267
Florentino & Fittipaldi calç 138 Frei Caneca 22-1594
Flores Armando Oliveira dr r 46 c 8 Demetrio Ribeiro 26-3291
Flores & C Francisco fructas 17/9 Mercado r VII 23-0611
Flores & C Ltda H commissões 28 4º s 5 Mayrink Veiga 24-2599
Flores Carlos r 195 c 4 Toneleros 27-2934
Flores da Cunha Antonio Guerra adv escr 19 10º s 3 Gen Camara 23-0150
Flores Eduardo r 70 Dulce 28-2590
Flôres Junior José 50 Paulino Fernandes 26-1781
Flôres Luiz Felippe r 9 5º Prç Vieira Souto 22-2923
Flores Naturaes 17 Gonç Dias 22-8260
Flores Pedro r 61 Visc Figueiredo 28-8089
Flores Sylvio r 4 4º Prç João Pessoa 22-2377
Flores Zenith r 46 1º Rezende 22-6852
Floresta Miranda A W r 41 Raymundo Corrêa 27-1031
Florez Agostinho r 168 B Itapagipe 28-4237
Floricultura A' Arte Floral 17 Gonç Dias 22-8260
Floricultura Avenida 159 Av R Branco 22-9613
Floricultura Barbacena 113 Republ Perú 22-8132
Floricultura Barbacena 113 Republ Perú 22-5539
Floricultura Petropolitana 17 Gonç Dias 22-8260
Floricultura Sto Antonio 298 Gen Polydoro 26-3356
Florida Hotel
Rêde particular 75/7 Ferreira Vianna { 25-2970 / 25-0972
Florido Francisco Simões palitos 111 C Leopoldina 28-2369
Florinda bar Av Beira Mar 22-2372
Floury da Rocha Domingos dr r 187 2º Domingos Ferreira 27-5116
Flues & C Oscar mach graphicas
Rêde particular 83 Theophilo Ottoni 23-2145
Fluminense A camisaria 8 S José 23-5125
Fluminense Football Club
Portaria 41 Alvaro Chaves 25-2021
Thesouraria 41 Alvaro Chaves 25-1614
Secretaria 41 Alvaro Chaves 25-3043
Depart Technico 41 Alvares Chaves 25-2022
Fluminense Lithotypographia 20 Quitanda 22-6298
Fluminense Yacht Club Av Pasteur 26-0847
Fluminense Yacht Club secret 135/7 8º s 814 Av R Branco 23-3466
Fluminense Yacht Club bar Av Pasteur 26-1445
Flygare Emil med cons 7 12º s 1209/10 Prç Floriano 22-8078
Flygare Emil dr r 134 c 3 Vol Patria 26-3779
Flygare H r 424 Barata Ribeiro 27-4825
Foco Maria cost 164/6 2º Russell 25-1979
Fog Jorge de Novaes r 7 6º Pedro I 22-9144
Fogão Maravilha 3 Quitanda 22-1329
Fogliani Augusta r 15 Gen Glycerio 25-0540
Fogliati Julio r 126 Russell 25-0830
Fogões Junker Ruh 213 Senado 22-1712
Foletti R r 92 4º Copacabana 27-5916
Folha da Manhã S Paulo succursal 19 4º s 31 Prç Floriano 22-2859
Folha Medica A 68 4º Buenos Aires 23-4206
Folha de Minas succursal 115 2º s 3/4 Republ Perú 22-6627
Folha da Noite S Paulo succursal 19 4º s 31 Prç Floriano 22-2859
Follain Ary adv escr 75 2º 7 Setembro 23-0665
Follwell S Seymour r 31 Annibal Mendonça 27-1211
Fon Fon e Selecta S A direct 62 1º Republ Perú 22-0377
Fon Fon e Selecta S A ger 62 1º Republ Perú 22-4136
Fonseca A Barbosa escr 18 1º S José 23-1205
Fonseca Adhemar r 93 Andrade Neves 28-2727
Fonseca Albano gelo 75 B Iguatemy 28-5903
Fonseca Alberto r 19 D Zulmira 28-4176
Fonseca Alexandre Barbosa dr r 57 B Ubá 28-7623
Fonseca Alfredo vva r 58 Sto Affonso 28-7328
Fonseca Alice d'Alincourt r 114 Alberto Campos 27-4431
Fonseca Almeida & C Ltda ferrag Rêde particular 112 1º Março 23-1760 / Deposito 54/6 Sto Christo 24-6015
Fonseca Alzira Barbosa r 103 1º Av Gomes Freire 22-4562
Fonseca Alzira Pinheiro r 72 Raymundo Corrêa 27-0816
Fonseca Antonia Paixão r 50 Figueira 29-4241
Fonseca Antonio fabr gaiolas 57 Humaytá 26-1847
Fonseca Antonio garrafas 93 Lucidio Lago 29-1006
Fonseca Antonio r 11 Freo Muratori 22-5893
Fonseca Antonio r 946 Av Atlantica 27-4349
Fonseca Antonio Alves r 46 Progresso 22-5768
Fonseca Antonio Cardoso r 18 Sen Muniz Freire 28-3164
Fonseca Antonio Ferreira escr 83 Camerino 24-2766
Fonseca Antonio Duarte vva r 50 Gen Severiano 26-3153
Fonseca Araujo & C 12 Silva Jardim 22-0367
Fonseca Aristides de Toledo maj r 555 c 42 S Freo Xavier 28-2844
Fonseca Arlindo Pinto r 48 Rego Lopes 28-0250
Fonseca Athayde dr r 240 D Emilia 29-1408
Fonseca Benedicto Japoanharo r 57 Miguel Rangel 29-8053
Fonseca Bernardino Alves r 461 Mariz Barros 28-6084
Fonseca Bernardino Pinto r 123 Desemb Izidro 28-1497
Fonseca Brito Augusto perfum 29 Senhor Passos 23-5367
Fonseca & C Antonio moveis 202 Sen Euzebio 24-1685
Fonseca & C G calç 287A Gen Caldwell 22-9417
Fonseca & C Gonçalves lubrif 139 Sacc Cabral 24-6339
Fonseca & C J calç 298 Av Mem Sá 22-9452
Fonseca & C J escr 33/7 7º s 706 Alvaro Alvim 22-4332
Fonseca Carlos despach Prç Mar Hermes 24-2476
Fonseca Carlos Alberto r 15 Carvalho Alvim 28-0919
Fonseca Carlos Alves da Motta r 30 Sta Alexandrina 28-8495
Fonseca Carlos José 222 Av Paulo Frontin 28-2563
Fonseca Carolina r 251 c 3 Mariz Barros 28-3222
Fonseca Cassiano r 310 Prof Gabizo 28-4375
Fonseca Celso Suckow dr r 16 Frei Leandro 26-4096
Fonseca Chrispim Mauricio escr eleitoral 295 1º s 4 Arch Cordeiro 29-3376
Fonseca Christina r 322 Maxwell 28-0510
Fonseca e Cortes Simplicio F dr r 27 Gen Roca 28-1589
Fonseca Costa Ayres comte r 20 Av Portugal 26-1676
Fonseca Costa Caetano E adv escr 48 6º s 10 Alfandega 23-4480
Fonseca Costa Caetano E dr r 92 Pinh Machado 25-1726
Fonseca Costa Carlos r 163 Silv Martins 25-3101
Fonseca Costa Couto Maria Penha r 52 Marq S Vicente 27-3557
Fonseca Costa Ernesto dr r 10 Leite Leal 25-3438
Fonseca Dolores r 61 c 1 Mach Assis 25-4021
Fonseca Dulce r 58 4º Paulo Frontin 22-3458
Fonseca E P r 54 João Rodrigues 25-4397
Fonseca Eduardo escr 60 2º Rosario 23-5485
Fonseca Eduardo r 38 Oliveira Silva 28-6564
Fonseca Eduardo Joaquim dr r 15 Ypiranga 25-3759
Fonseca Eduardo Klingelhoefer adv escr 60 2º Av Rio Branco 23-5554
Fonseca Eduardo Klingelhoefer r 20 Joaq Caetano 26-3033
Fonseca Eduardo Pinto 166 Camerino 24-1062
Fonseca Eduardo Pinto syndico de Leonardo & Cardoso 109 Bella 28-1515
Fonseca Euclydes dr r 55 Jaraguá 28-3526
Fonseca Euclydes Hermes cel r 34 Smith Vasconcellos 25-3761
Fonseca Felix r 124 S Freo Xavier 28-1318
Fonseca Fernando r 193 1º Cattete 25-3097
Fonseca Filho Bernardino Alves r 102 Petropolis 22-8537
Fonseca Filho Eugenio Masson dr r 91 1º Sá Vianna 28-4039
Fonseca Filho Hermes dr r 60 Eduardo Xavier 28-6637
Fonseca Filho José dr r 167 Copacabana 27-3984
Fonseca Francisco 5 Machado Assis 25-2376
Fonseca Francisco r 57 Sampaio Ferraz 22-2632
Fonseca Francisco Ferreira r 48 Ferreira Vianna 25-3504
Fonseca Francisco Moreira dr r 13 Visc Caravellas 26-2733
Fonseca Frederico r 30 Annita Garibaldi 27-3103
Fonseca Gastão escr 87 9º s 1 Av R Branco 23-3372
Fonseca Genaro r 110 Prof Gabizo 28-2151
Fonseca Geraldo r 56 Itabaiana 28-0773
Fonseca Guilherme de Aquino despach 94 2º Gen Camara 24-2627
Fonseca Henrique 10 1º Visc Itaborahy 23-4533
Fonseca Henrique dos Santos dr r 51 c 11 S Christovão 22-6017
Fonseca Hermes Djalma r 172 Dr Sattamini 28-2619
Fonseca Hermes J S dr 37 Martins Penna 28-1651
Fonseca Hilton adv escr 67 2º S José 22-3449
Fonseca Hilton dr r 37 Pinh Guimarães 26-4081
Fonseca Ignacio M despach 19 7º s 3 Gen Camara 23-4927
Fonseca Irineu med cons 9 1º s 6 Ramalho Ortigão 22-4282
Fonseca & Irmão J cary 383 Estr Mar Rangel 29-8167
Fonseca J S Silva r 29 Visc Cabo Frio 28-4436
Fonseca Januario Lima despach 328 Gen Camara 24-0487
Fonseca João autom Copacabana 27-1978
Fonseca João B S dent 5 3º s 311 Lg Carioca 22-4781
Fonseca João Baptista capt r 15 Alegre 28-9494
Fonseca João Gaspar r 1 Tv Silva Castro 27-1183
Fonseca Joaquim r 26 c 2 Costa Lobo 28-3173
Fonseca Joaquim Freitas r 18 Maj Fonseca 28-0464
Fonseca Joaquim L dr-r 125 Constante Ramos 27-4463
Fonseca Joaquim Moreira dr r 486 S Clemente 26-1580
Fonseca Jorge 109 2º Rosario 23-5341
Fonseca José r 225 Av 28 Setembro 28-8924
Fonseca José Gonçalves r 24 Justiniano Rocha 28-4801
Fonseca José Hiluf r 26 c 2 Pareto 28-7130
Fonseca José de Mattos corret 41 1º Buenos Aires 23-1135
Fonseca José Nunes lenha 204 Uruguay 28-3213
Fonseca José Pires r 79 Marq Valença 28-4057
Fonseca José Teixeira r 42 Carvalho Alvim 28-3301
Fonseca Josué Porto r 63 Hyppolito Costa 28-4368
Fonseca Julio Cesar adv escr 27 3º s 32 Alv Alvim 22-8061
Fonseca Julio Cesar dr r 73 Sá Ferreira 27-1284
Fonseca Julio Cesar Machado r 462 c 8 Pr Botafogo 26-4258
Fonseca Julio Ferreira r 172 Sá Vianna 28-0935
Fonseca Junior A 77 Siqueira Campos 27-3846
Fonseca Junior Henrique P r 28 Carv Monteiro 25-3226
Fonseca Junior Manoel V dr r 105 Piratiny 28-3180
Fonseca L N dr r 169 Sen Vergueiro 25-3092
Fonseca & Lahmeyer eng archit 41 2º Buenos Aires 23-4186
Fonseca & Lucas A aves ovos 133 Sant'Anna 24-1026
Fonseca Luiz r 26 Tv Patrocinio 28-5273
Fonseca Luiz Carlos vva dr r 80 Alexandre Ferreira 26-3875
Fonseca Luiz Pinto r 821 C Bomfim 28-5383
Fonseca Luiza r 77 Visc Figueiredo 28-6347
Fonseca Machado Octavio dr r 185 Hermenegildo de Barros 22-8070
Fonseca Manoel r 403 1º Visc Itauna 22-3274
Fonseca Manoel r 37 Lopes Quintas 26-1181
Fonseca Manoel r 12 1º Lg José Clemente 22-7570
Fonseca Manoel Pereira r 146 1º Av Mar Floriano 24-3687
Fonseca Maria pensão 25 1º Andradas 22-7896
Fonseca Maria d'Assumpção R r 293 c 3 Hadd Lobo 28-4988
Fonseca Maria do Carmo r 9 5º Prç Vieira Souto 22-4579
Fonseca Maria Eugenia Parreira r 470 Av Atlantica 27-3520
Fonseca Maria Geralda dra r 137 Souza Franco 28-6482
Fonseca Maria Rosa Nogueira r 27 Balthazar Lisboa 28-6248
Fonseca Mario dr r 24 Av Mello Mattos 28-0118
Fonseca Mario dr r 44 C Bomfim 28-5150
Fonseca Mario Francisco r 228 1º Buenos Aires 24-2567
Fonseca Mario Hermes dr r 71 Estr Velha Tijuca 28-1848
Fonseca Mario P C dr r 668 Av Visc Albuquerque 27-3770
Fonseca Mario da Silva r 44 Pinto Figueiredo 28-3322
Fonseca Marques Emilia Joanna escr 405 Nerval Gouvêa 29-8129
Fonseca & Martins estiv 31A 1º Misericordia 23-0044
Fonseca Mathilde r 167 Rezende 22-9721
Fonseca Mauricio materiaes 101 S Luiz Gonzaga 28-3184
Fonseca Mendes & C lenha 383 Carlos Seidl 28-0625
Fonseca Moacyr r 153 Pinto Guedes 28-6510
Fonseca Nelson dr r 524A B Mesquita 28-7924
Fonseca Nilza r 49 1º Ferreira Vianna 25-1606
Fonseca Noemia L r 24 Bento Lisboa 25-0802
Fonseca Olivia r 69 Passagem 26-1894
Fonseca Olympio dr (pae) r 76 Copacabana 27-3063
Fonseca Olympio dr (filho) laborat pesquizas clinicas 73 1º 7 Setembro 23-5576
Fonseca Olympio dr (filho) r 980 Av Atlantica 27-0398
Fonseca Olympio C vva mar r 92 Xavier Silveira 27-2965
Fonseca Omar B dr escr 48 1º Gen Camara 23-0161
Fonseca Oscar de Araujo tte cel r 379 Av Maracanã 28-3757
Fonseca Paiva Carlos r 350 S Luiz Gonzaga 28-9764
Fonseca Paulo r 13 Tv Leandro 26-2813
Fonseca Pedro r 36 Nazario 29-3521
Fonseca & Pereira Fernando moveis 210 B S Felix 24-2707
Fonseca Pinto José adv escr 1 7 Setembro 23-3424
Fonseca Portella med r 38 Sta Sophia 28-2905
Fonseca Rodrigues J A escr 86 1º Gen Camara 24-1000
Fonseca Rodrigues Joaquim r 39 Inhangá 27-1053
Fonseca Santos Manoel José r 24B 1º Costa Ferraz 28-6936
Fonseca Severiano r 174 c 6 Gen Severiano 26-0912
Fonseca e Silva vva gen r 233 Montenegro 27-1404
Fonseca Silva Duarte & C 3130 Av Suburbana 29-8049
Fonseca da Silva Francisca r 184 Senado 22-6604
Fonseca e Silva Gastão r 36A Barcellos 27-4725
Fonseca e Silva João Augusto de r 62 Acarahy 27-1929
Fonseca e Silva Jorge Leite r 441 B Itapagipe 28-7349
Fonseca Soares Antonio Paula dr r 144 1º Gomes Carneiro 27-0413
Fonseca Sylvio Guimarães r 13 Caruarú 28-0412
Fonseca Sylvio Monteiro dr r 54 Av Paulo Frontin 28-8443
Fonseca Teixeira A r 15 1º Tv Torres 22-6838
Fonseca Theodorico Maximiano r 278 S Freo Xavier 28-9247
Fonseca Vargas Alice r 36 Chaves Faria 28-5185
Fonseca Véra r 279 Av Nações 22-8838
Fonseca Virginia r 83A Gen Polydoro 26-1099
Fonseca Vladimir Pinheiro da r 111 Aurea 22-6834
Fonseca Yolanda r 20 1º Republ Perú 23-3467
Fonseca Waldemar r 103 Araxá 28-5997
Fonseca Waldo r 12 Pareto 28-7762
Fonseca Zilda r 130 1º André Cavalcanti 22-1446
Fonseca Zulmira r 76 Silvana 29-1275
Fontainha Candida Haifeld 445 Laranjeiras 25-3663
Fontainha Guilherme r 214 Paysandú 25-3848
Fontainha Justino Eugenio adv escr 100 4º s 18 1º Março 23-2257
Fontainha Justino Eugenio r 57 4º Paysandú 25-3091
Fontainha Murillo adv escr 23 1º Gen Camara 25-3331
Fontainha Murillo dr r 82 Uberaba 28-8614
Fontan Sanchez Delmiro r 237 c 2 Av 28 Setembro 28-6035
Fontana Julio r 35 3º Haritoff 27-1501
Fontão Orpheu Ferreira dr r 58 Silveira Martins 25-4369

FONSECA, ALMEIDA & C. LTDA.

IMPORTADORES

RUA 1.º DE MARÇO, 112 — Telephone 23-1760 Ligando dependencias

OLEOS, LUBRIFICANTES, GRAXAS, ESTOPAS, FERRAGENS, METAES, TINTAS E VERNIZES.

MATERIAL PARA ESTRADAS DE FERRO, OFICINAS E CONSTRUCÇÃO NAVAL

AUTOMOVEIS SANTA LUZIA LIMITADA
Agentes Autorizados
Rua Santa Luzia, 202
Telephone 22-2080
(Rede particular)

Fonte & C armz 161 Gen Gurjão..... 28-4432
Fontenelle A r 76A c 17 Silv Martins..... 25-2338
Fontenelle Alexandre Dyott cel r 850 C Bomfim... 28-1132
Fontenelle Alexandre L Dyott r
20 Comte Cordeiro Farias 28-1759
Fontenelle Bezerril gen r 42 Ty João Affonso..... 26-0749
Fontenelle Eurico P r 113 c 3 Siqueira Campos.... 27-0703
Fontenelle J P dr escr 68 4º Buenos Aires..... 23-4206
Fontenelle J P dr r 72 Sá Ferreira..... 27-0964
Fontenelle Jorge Dyott adv escr 65 2º s 1/3 Carmo 23-3164
Fontenelle Milton P r 14 Guarehy..... 26-3357
Fontenelle Milton P dr r 466 Av Atlantica..... 27-5678
Fontenelle Vital med cons
33/7 10º s 1020 Alvaro Alvim 22-4982
Fontenelle Vital dr r 33 2º Frco Octaviano..... 27-1719
Fontes Alice r 39 4º Prç Floriano..... 22-0548
Fontes Aluizio r 180 1º Magalhães Castro..... 29-1357
Fontes Antonio mov 160 Souza Barros..... 29-2481
Fontes Antonio Cardoso dr r 22 Iguatú..... 26-1680
Fontes Armenio r 54 5º Haritoff..... 27-3105
Fontes & C D ferrag 130 S Luiz Gonzaga..... 28-8308
Fontes & C E G
Escriptorio 42 1º Candelaria..... 23-2447
Secção de Café 44 1º Candelaria..... 23-2539
Secção de Café 44 2º Candelaria..... 23-5006
Secção de Fazendas 42 Candelaria..... 23-2516
Armazem 261/7 Av Rodr Alves..... 24-6172
Fontes Chryso med cons 55 10º Prç Floriano..... 22-4386
Fontes Ernesto G 516 Av Atlantica..... 27-3737
Fontes Ernesto G r 14B Estr Gavea Pequena..... 28-4412
Fontes Ferreira Eduardo dr r
62 5º Av Rainha Elisabeth 27-0923
Fontes Freire med cons 33/37 9º s 920 Alvaro Alvim 22-2798
Fontes Garcia Albino Dias r 277 Estr Velha Tijuca 28-2381
Fontes Garcia & C ferrag
Escriptorio 105 Av Passos..... 24-0836
Escriptorio 238 S Pedro..... 24-1771
Louças e Repartições 105 Av Passos..... 24-2629
Secção Atacado 105 Av Passos..... 24-6120
Fontes Horacio escr 265 Sacc Cabral..... 24-4965
Fontes J r 126 Ipanema..... 27-3053
Fontes J S escr 137 11º s 1107/8 Av R Branco.. 23-5032
Fontes João Santiago r 78 1º Duvivier..... 27-2276
Fontes Joaquim Alves de prep chim 80 Milton.... 29-6292
Fontes Lourival dr r 713 c 1 Estr Intend Magalhães 29-8079
Fontes Lourival dr r 114 Bulhões Carvalho..... 27-2499
Fontes Luiz Pinto r 53 Theodoro Silva..... 28-8537
Fontes Modesto pensão 283 Cattete..... 25-1409
Fontes Murillo med cons 65 3º Carmo..... 23-1571
Fontes Murillo dr r 578 Barata Ribeiro..... 27-1342
Fontes Octavio de Souza r 114 D Delphina..... 28-8638
Fontes Oscar Guerra r 49 Borda Matto..... 28-5549
Fontes Peixoto Maria r 148 Prof Gabizo..... 28-4047
Fontes R Ramos r 408 Joaq Murtinho..... 22-7107
Fontes Sebastião r 309 Mariz Barros..... 28-4650
Fontes Seraphim d'Oliveira r 6 Tv Cruz..... 28-9769
Fontes Victor Ramalho r 47 Heraclito Graça..... 29-1135
Fontoura Alice Scansetti r 46 Carvalho Monteiro.... 25-1293
Fontoura Amaury Bustamante comte r
147 Pinto Guedes 28-6631
Fontoura Augusto Pereira adv escr 57 1º s 2 Carmo 23-0900
Fontoura Barros Adalberto capt r 66 Pires Almeida 25-2942
Fontoura C r 105 1º Mach Coelho..... 22-0491
Fontoura Hermes r 73 Garcia Redondo..... 29-4745
Fontoura Joaquim do Amaral r 34 Esteves Junior... 25-3891
Fontoura L r 56 Andrade Neves..... 28-7038
Fontoura Sebastião r 115 Pompeu Loureiro..... 27-4655
Fontoura Serpe & C prod chim 147 Alfandega..... 24-3394
Fontoura Xavier Anna da r 193 Av Rainha Elisabeth 27-1115
Ford Agencia Sta Luzia Ltda 202 Sta Luzia..... 22-2080
Ford Agencia Wilson King & C Ltda
Escriptorio 32/40 13 Maio..... 22-8960
Secção de peças 32/40 13 Maio..... 22-6192
Officinas 106 Bento Lisboa..... 25-4191
Ford João W r 100 Demetrio Ribeiro..... 26-3036
Ford Motor Company Exports Inc escr
7 13º s 1302 e 1324 Prç Mauá 23-0089
Ford Motor Company Exports Inc escr
7 13º s 1302 e 1324 Prç Mauá 23-0090
Fordham J Merritt dent 7 Sen Dantas..... 22-2832
Foreign Advertising and Service Bureau
7 10º s 1016/8 Prç Floriano 22-0304
Foreign Trade Service Bureau escr
139 2º s 3/4 Rosario 23-0184
Forin Gosvinda r 351 Senado..... 22-6184
Forin Orlando r 98 Ipanema..... 27-0123
Forjaz A B mme r 16 Marinho..... 22-1116
Formanek Americo 38 1º Carmo..... 23-2640
Formanek José 58 1º D Gerardo..... 23-1040
Formel Oceano Americo capt r 19 7º Prç Floriano 22-4672
Formel Senhorinha Oliveira costura
117A 1º Siqueira Campos 27-3068
Formenti & C vitral 67 Joaq Silva..... 22-2708
Formentini Napoleão moveis 43A Visc Itauna..... 24-0212
Formentini Oswaldo Henrique r 206 B Guaratiba... 25-0081
Formicida Capanema 33/5 5º s 518 13 Maio..... 22-2412
Formicida Paschoal dr Carloman da Silva Oliveira escr
120 1º Buenos Aires 23-4916
Formiga Carlos L r 11 Odilio Bacellar..... 26-1911
Formiga Elisa Laranjeira r 49 Coelho Netto..... 25-0989
Formosinho luvas filial 171 Av R Branco..... 22-7925
Formosinho G R r 22 Triumpho..... 22-8267
Fornaziri Eliza r 21 r Quatro..... 29-6606
Fornecedora de Parafusos Ltda 102 Ourives..... 23-0499
Fort Paulina joalheria 77 Uruguayana..... 23-3123
Fortaleza Letyl r 172 2º Lavradio..... 22-7806
Fortaleza da Penha A armz 226 Costa Rica..... 29-6179
Forte Andarahy armz 76 Campinas..... 28-3413
Forte Brasileiro armz 497 Estr Mar Rangel..... 29-8393
Forte de Cascadura carv 74 Carolina Machado..... 29-8064
Forte do Encantado Ao armz 156 Guilhermina..... 29-2555
Forte Engenho Novo armz 12A Prç Eng Novo..... 29-4484
Forte Engenho Nobo Ao armz 39 Porto Alegre..... 29-1766
Forte da Fazenda Ao armz 83 Projectada 13..... 29-4106
Forte do Meyer mad 266 Archias Cordeiro..... 29-1703
Forte do Meyer Ao comestiveis 117 Villela Tavares.. 29-4755
Forte de Olaria Ao armz 330 Philomena Nunes.... 29-6429
Forte do Riachuelo Ao armz 468 24 Maio..... 29-2679
Forte de Sto Christo Ao carv 225 Sto Christo..... 24-1430
Fortes Agostinho corret 87 1º 1º Março..... 23-5524
Fortes Agostinho r 590 C Bomfim..... 28-4669
Fortes Alvaro r 277 Cardoso..... 29-0498
Fortes Auto desemb r 48 Felippe Camarão..... 28-8609
Fortes Auto B dr r 285 Uruguay..... 28-3035
Fortes & C roupas brancas 13 Prç Tiradentes..... 22-1168
Fortes Carlos Cesar Lara adv escr 60 1º Rep Perú.. 22-4183
Fortes Carolina C r 26 Visc Carandahy..... 26-0489
Fortes de Carvalho Lilia r 210 Prof Gabizo..... 28-3249
Fortes Deoclydes r 155 19 Fevereiro..... 26-3266
Fortes Filho Agostinho r 50 Mar Bento Manoel..... 26-2794
Fortes Francisco Moya r 105 Gen Argollo..... 28-6109
Fortes Heraclito Carvalho r 97 Amaral..... 28-2872
Fortes Josué r 360 Gonzaga Bastos..... 28-9462
Fortes Manoel r 53 Cardoso Marinho..... 24-2811
Fortes Maria r 57 B Guaratiba..... 25-1113
Fortes Mario r 97 Joaq Silva..... 22-9544
Fortes de Oliveira P dr escr
151 2º s 208 Av Nilo Peçanha 22-5566
Fortes de Oliveira P dr r 84 Belfort Roxo..... 27-3820
Fortes Virgilo r 49 Goulart..... 27-3323
Fortes Zayra Sampaio Cunha r 92 c 33 Cattete.... 25-3513
Forthoffer J r 74 Estr Gavea..... 27-3066
Fortini Emilia manicure 1 Chile..... 22-2772
Fortini Emilia r 51 3º s 9 Prç Floriano..... 22-6740
Fortuna Alvaro dr r 892 c 3 S Frco Xavier..... 29-1279
Fortuna & C A autom
Loja 55A Hadd Lobo..... 22-3436
Escriptorio 55A Hadd Lobo..... 22-7271
Soccorro 13 Tv Rio Comprido..... 22-3503
Fortuna G J r 369A 2º S Christovão..... 28-4700
Fortuna Hilton r 31 c 2 Pompeu Loureiro..... 27-1906
Fossati Luiz eng archit 35/7 5º s 506 Alvaro Alvim 22-0659
Fossati Luiz r 181 3º Senado..... 22-7507
Fossey A Patrick r 6 Escadinhas Sta Thereza..... 22-8023
Foster Benjamin F r 43 Duvivier..... 27-0674
Foster McClellan & C escr 410 Fig Mello..... 28-0176
Foster Vidal & C seg 111 2º s 203 Av R Branco.. 23-2678
Foto Copia 155 1º Quitanda..... 23-0777
Fotografia Sportman 79 1º S José..... 22-3339
Fouquet André r 350 Nascimento Silva..... 27-0462
Fournier Luiz M Barros r 854 S Frco Xavier..... 29-0285
Foutié Jorge Fadoul r 64 Jorge Rudge..... 28-4016
Fox Film do Brasil S A
Rêde particular 89 2º Sta Luzia..... 22-1820
Fox Heros r 22 Almte Cockrane..... 28-2931
Foy H W r 474 Av Vieira Souto..... 27-5840
Fracalanza Henrique escr 104 5º s 508 Uruguayana 23-1299
Fraccaroli Hugo r 5 Rezedá..... 26-1882
Fraechtel Hermann r 213 Vol Patria..... 26-3304
Fraenkel Aldina r 1118 Copacabana..... 27-1391
Fraga Agostinho r 15 Jacintho..... 29-1296
Fraga Annita r 244A Pr Botafogo..... 26-2893
Fraga Arlindo r 27 Comte Cordeiro Farias..... 28-1960
Fraga Arlindo B corret 23 5º S Pedro..... 23-1352
Fraga Arminio med cons 36 1º Tv Ouvidor..... 23-4310
Fraga Arminio dr r 816 Av Atlantica..... 27-2785
Fraga & C Antonio faz 311 Frei Caneca..... 22-2457
Fraga de Castro dr r 42 David Campista..... 26-1423
Fraga Claudionor da Silva r 100 c 6 Cirne Maia... 29-0468
Fraga Clementino dr r 18 B Icarahy..... 25-1474
Fraga Davina r 205 1º Marq Abrantes..... 26-4387
Fraga Evangelina r 205 Av Salvador Sá..... 22-3001
Fraga Irmão & C Ltda
Escriptorio 8 1º S Bento..... 23-4636
Escriptorio 8 1º S Bento..... 23-0469
Armazem 132 Pedro Alves..... 24-5913
Fraga Jacintho B r 12 Av Trapicheiro..... 28-6094
Fraga João med cons 98 5º s 56 Republ Perú..... 22-9792
Fraga João dr r 46 Joaquim Nabuco..... 27-2047
Fraga José Esteves guarda livros 75 1º Ourives..... 24-2556
Fraga Jovino dr r 172 Av 28 Setembro..... 28-4783
Fraga Junior Francisco escr 345 1º S Pedro..... 24-4594
Fraga Lourenço João Pedro r 218 Joaq Murtinho... 22-7306
Fraga Lourenço José Pedro r 1061 2º Copacabana 27-0197
Fraga M V eng 49 1º Republ Perú..... 22-3386
Fraga Moacyr r 242 c 2 C Bomfim..... 28-5727
Fraga Raymundo R L dr r 41 Ferreira Vianna..... 25-0715
Fraga Rocha Antonio r 128 Pr Botafogo..... 25-3281
Fraga Rocha João r 503 Barata Ribeiro..... 27-3491
Fragata A F calç 102 Av Passos..... 24-2693
Fragata & C J C carimbos 73 Andradas..... 24-5985
Fragelli & C Ltda S escr
137 10º s 1019 Av R Branco 23-2279
Fragelli Sebastião dr r 48 Tabyra..... 26-0668
Fragoso A B r 327 B Jaguaribe..... 27-0944
Fragoso A C Rocha adv escr 67 4º Ourives..... 24-3675
Fragoso A C Rocha dr r 1364 Estr Velha Pavuna.. 29-4413
Fragoso A C Rocha dr r 19 Clarice Indio Brasil.... 26-0165
Fragoso A C Rocha Av Automovel Club..... 29-8159
Fragoso Alfredo med
Consultorio 73 2º Republ Perú..... 22-3733
Fragoso Alvaro Alves r 29 Aristides Lobo..... 22-6161
Fragoso Arlindo vva dr r 8 Marq Valença..... 28-6985
Fragoso Bandeira Amelia r 235 Av Pedro II..... 28-5594
Fragoso Costa Armando dr r 520 Theodoro Silva.... 28-5403
Fragoso F Guerra r 30 Campos Salles..... 28-3681
Fragoso José Albano r 117 Av Mem Sá..... 22-6607
Fragoso Manoel Albano r 417 Visc Sta Isabel..... 28-5615
Fragoso Maria Motta r 397 Vol Patria..... 26-1730
Fragoso Mendonca Raul r 101 C Leopoldina..... 28-9478
Fragoso Nair Lima r 290 1º Frei Caneca..... 22-4091
Fragoso & Ness escr 33/5 5º s 151 13 Maio..... 22-0475
Fragoso Oliveira Josias r 69 Garibaldi..... 28-5494
Fragoso Paulo R eng 33/5 5º s 151 13 Maio..... 22-0475
Fragoso Paulo R r 161 Constante Ramos..... 27-1250
Fraiha & C couros 316 1º Alfandega..... 24-1774
Frampton V W r 5/7 8º Haritoff..... 27-3913
França A r 47 1º Carioca..... 22-8244
França de Almeida & C 45 Misericordia..... 23-1229
França Amaral Gastão dr r 17 Av Frco Bhering... 27-3440
França Antonia da Cruz r 46 1º Corrêa Dutra..... 25-2207
França Antonio R Andrade r 157 Montenegro..... 27-5670
França Armani Frantz r 196 c 5 José Hygino..... 28-5540
França Arnaldo r 77 1º Sen Dantas..... 22-6516
França & C 32/6 Gonç Dias..... 22-0207
França de Campos Noemi r 136 S Januario..... 28-5871
França Carmen r 27 Andrade Pertence..... 25-3148
França Carvalho & C cinematogr 40 1º Sen Dantas 22-4399
França Carvalho F P r 300 2º Av Atlantica..... 27-2728
França Ernani r 31 c 3 Pompeu Loureiro..... 27-0182
França Esther r 4 Prç B Drummond..... 28-8700
Franca de Faria H dr r 78 C Porto Alegre..... 29-1709
França Filho Antonio Ribeiro r 20 Farani..... 26-3359
França Filho J J eng r 47 Maria Amalia..... 28-6615
Franca Geminiano r 680 Copacabana..... 27-2351
França Gomes Abel r 136 Pompeu Loureiro..... 27-0569
França Gomes Agostinho r 55 B Ubá..... 28-2702
França Gomes & C chá 34 Mayrink Veiga..... 24-2308
França Gomes & C chá 34 1º Mayrink Veiga..... 24-2066
Franca Gomes & C chá e cêra fabr
53/7 Visc Itauna 24-0365
França Gomes & C Abel chá 33 Ouvidor..... 23-2802
França Gomes & C Abel sementes 33 Ouvidor..... 23-1543
França Hamilton r 96 c 1 Pereira Silva..... 25-0662
França Irene Ribeiro r 526 Pr Botafogo..... 26-1133
França Israel dr r 60 Visc Figueiredo..... 28-1321
França J r 11 Menna Barreto..... 26-1484
França João dr r 3 2º Almte Balthazar..... 25-0870
França João P Miranda adv escr 9 1º Tv Ouvidor.. 23-0730
França João Vieira r 110 Maria Luiza..... 29-3976
Franca José Corrêa r 17 Anna Guimarães..... 29-4107
Franca Leopoldo r 149 Domingos Ferreira..... 27-0253
Franca Luiz dr r 17 Martins Ferreira..... 26-2564
França Luiz r 130 Hadd Lobo..... 28-6145
França Maria Gareau r 5 1º S Clemente..... 26-2148
Franca Maria Machado r 189 Lins Vasconcellos.... 29-0532
França Miranda r 124 Passagem..... 26-1300
França Morina r 16 Tv Dr Araujo..... 28-7137
França Nelson Hernandez de Andrade r
124 c 3 Cosme Velho 25-1311
Franca Octavio dr r 35 Menna Barreto..... 26-0057
França Orlando 312 S Pedro..... 24-1109
França Oswaldo A r 96 Visc Silva..... 26-0211
França Sergio dent 484 1º Pr Botafogo..... 26-0011
Franca Vellozo vva r 126 S Clemente..... 26-1749
Francelino Augusto Soares café 3 Estacio Sá..... 22-2472
Francfort Andrée r 134 Pereira Silva..... 25-1981
Francia Junior Januario dent gab
98 6º s 65 Republ Perú 22-4735
Francia Junior Januario r 6 Fernando Osorio..... 25-0764
Francia Lucio r 134 Av Ataulpho Paiva..... 27-1760
Francisco Alexandrino adv escr
117/21 2º s 227 Av R Branco 23-4043
Francisco Antonio Pereira armz 131 Rezende..... 22-8938
Francisco Antonio da Rosa r 358 S Frco Xavier... 28-3926
Francisco Barbosa & C 635 S Christovão..... 28-1319
Francisco Basilio dr r 494 C Bomfim..... 28-4698
Francisco Bastos r 4 4º Pedro I..... 22-8332
Francisco & C armar 378 Alfandega..... 24-4522
Francisco & C Elias calç 57 Carlos Carvalho..... 22-9641
Francisco de Carvalho armar 35 Cardoso Moraes... 29-6050
Francisco & Correia leit 175 Av Ataulpho Paiva.... 27-4930
Francisco Fabiano r 169 Toneleros..... 27-5775
Francisco & Filho caixas papelão 74 Costa..... 24-0281
Francisco Jnuario r 10 Clarisse Fortuna..... 29-6586
Francisco Leal & C carvão mineral 65 1º S Pedro.. 23-2995
Francisco Leonardo escr 66 2º 1º Março..... 23-2477
Francisco Lopes & C louças 64 S Pedro..... 23-4213
Francisco Lopes & C louças filial 292 Alfandega... 24-6017
Francisco Luiz carv 39 Valença..... 22-6880
Francisco Pedro Antonio r 150 Pedro Carvalho..... 29-3948
Francisco Tedesco armz 174 Sen Pompeu..... 24-1636
Francisco Victor Antonio r 157 Souza Franco..... 28-7321
Franco America r 134 Sen Vergueiro..... 25-3981
Franco Antonio Lopes Teixeira r 179 Paula Brito.. 28-1431
Franco Ary Azevedo dr r 168 Maxwell..... 28-2719
Franco Caetano De offic 35 Gen Polydoro..... 26-2865
Franco de Camargo Pedro r 802 Av Atlantica..... 27-5992

AUTOMOVEIS SANTA LUZIA LIMITADA
Agentes Autorizados
Rua Santa Luzia, 202
Telephone 22-2080
(Rede particular)

UMA EXTENSÃO EM SEU DORMITORIO DAR-LHE-Á "SEGURANÇA" EM EVENTUALIDADE DE PERIGO.

SETENTA E OITO MIL EXEMPLARES
E' a tiragem da Lista de Assignantes.
Annunciar na LISTA DE ASSIGNANTES é o MELHOR meio de propaganda CONHECIDO.

Franco Carlos Alberto dr r 65 Anna Guimarães.... 29-0717
Franco Christiano dr r 26 Machado Assis..... 25-3472
Franco Deolinda r 26 Candido Mendes..... 25-0857
Franco Emilio Vasquez r 208 Hadd Lobo..... 28-0350
Franco Emilio Vasquez r 29 Maia Lacerda..... 22-5391
Franco Ernani Luiz r 64 3º Victorio Costa..... 26-3242
Franco Eugenia r 382 Hadd Lobo..... 28-8354
Franco Eugenio gen r 628 Copacabana..... 27-3100
Franco Ferreira Oswaldo r 329 c 2 S Christovão... 28-9134
Franco Francisco Lucio peixe
Merc Municipal r XI 6/8 23-0222
Franco Francisco Lucio r 98 Mattoso..... 28-7594
Franco Galeno Penha dr r 61 Jorge Rudge..... 28-9100
Franco Giustina r 32 2º S Bento..... 23-4428
Franco J T r 26 Benj Constant..... 25-1488
Franco Jacy Ribeiro 25 Marq Abrantes..... 25-3426
Franco Jorge Affonso med cons 67 1º Republ Perú.. 22-3112
Franco Jorge Affonso r 14 4º Pires Almeida..... 25-3984
Franco José bomb 215 Laranjeiras..... 25-3705
Franco José r 64 Alice..... 25-2708
Franco José r 140 Carlos Vasconcellos..... 28-7292
Franco Julia Castilhos r 7 6º Pedro I..... 22-9162
Franco Lacy r 24 Tte Villas Bôas..... 28-9456
Franco Lourdes r 24A D Amelia..... 28-9388
Franco Luiz adv escr 65 2º Carmo..... 23-4765
Franco Luiz dr r 64 C Baependy..... 25-3213
Franco Manoel M Soares r 221 Sta Alexandrina.... 28-4438
Franco Manuela r 447 Hadd Lobo..... 28-6054
Franco Maria Antonietta r 30 Candido Mendes..... 25-4468
Franco P r 241 S Clemente..... 26-2758
Franco Rinaldo r 65 Itahú..... 29-6099
Franco Sá Eduardo Luiz cel r 78 Barata Ribeiro... 27-0654
Franco de Sá Joaquim dr r 38 Garcia d'Avila..... 27-2926
Franco Serra & C electr 59 Carlos Sampaio..... 22-2648
Franco Silva Eugenia de Toledo r 1061 7º Copacabana 27-2872
Franco V vva r 21 7º Prç Duque Caxias..... 25-1117
Franco Vianna Arnô r 88 4º Pr Flamengo..... 25-3690
Franco Volta B med cons 63 1º Republ Perú..... 22-7019
Franco Volta B r 185 Vol Patria..... 26-3272
François Filho Emilio r 40 Sorocaba..... 26-2018
Franja de Ouro A armar 69 Av Passos..... 24-2137
Frank & C Werner import 142 S Pedro..... 23-3946
Frank R P r 32 Tv Candido Mendes..... 25-2149
Frank Werner r 433 Visc Pirajá..... 27-4978
Frank William r 37 Constante Ramos..... 27-3871
Franke R M r 43 Duvivier..... 27-1874
Franke W F r 19 Zamenhoff..... 22-1390
Franklin Carlos Drummond 47 Luiz Barbosa..... 28-2259
Franklin G E r 114 Saint Roman..... 27-2501
Frankmann Georg r 577 B Petropolis..... 22-5323
Franqueira Esther r 698 Av Atlantica..... 27-3350
Frasca Antonio dr r 52 1º Visc Itauna..... 24-4655
Frascari Florita r 76 1º D Delphina..... 28-4392
Fraser C K D r 116 Redemptor..... 27-4720
Fraser G corret 28 2º Candelaria..... 23-1033
Fraser Julio r 521 c 2 Visc Pirajá..... 27-5069
Fratelli Tolomei 149 Lavradio..... 22-3668
Fratelli Tolomei filial 175 Gen Camara..... 23-5112
Fraternidade dos Filhos da Luzitania
170 sb Buenos Aires 24-6536
Frazão Armando dr r 82 Joaq Nabuco..... 27-2384
Frazão Carvalho Teixeira tte r 2 Homem Mello.... 28-6913
Frazão Eliza r 49 João Alfredo..... 28-1446
Frazão Eratostenes 58 1º Ouvidor..... 23-4620
Frazão José r 40 1º Av Henr Valladares..... 22-8883
Frazão Milanez José r 80 Av Paula Souza..... 28-1327
Frech & Pasquale 9A 13 Maio..... 22-2782
Fred & Magalhães Ltda repres 68 1º s 3 Alfandega 23-2393
Frederico Alonso r 22 Corrêa Sá..... 22-7897
Frederico & Irmão ferrag 261 Arch Cordeiro..... 29-1123
Frederico João de Lauro r 54 Aurea..... 22-4295
Fredriks Pastor & C casem 80 2º Candelaria..... 23-5160
Fredman Paulina r 4 1º Constituição..... 22-9083
Fredriks Jan George r 603 Prud Moraes..... 27-4514
Freeland Herbert B r 56 Bambina..... 26-0837
Freeland John B r 61 Matriz..... 26-0815
Freiha Suleiman Ide dr cons 300 1º Buenos Aires... 24-5999
Freiha Suleiman Ide r 428A 1º C Bomfim..... 28-3138
Freihofer Henry r 78 Soares Cabral..... 25-3945
Freire Affonso dr r 19 Uberaba..... 28-7552
Freire d'Aguiar Rubelio r 115 4º Copacabana..... 27-5995
Freire Albino Souza 51 Sen Pompeu..... 24-3432
Freire Alvaro Silva r 280 S Frco Xavier..... 28-3314
Freire Amandio Carlos mech 246 Gen Caldwell.... 24-0553
Freire Amaral Luiz Santos r 886 S Frco Xavier.... 29-0484
Freire Annibal dr r 5 D Anna 26-1325
Freire Augusto Baptista transp 215 Senhor Passos.. 24-0777
Freire d'Avila Maria r 630 B Mesquita..... 28-0451
Freire Barbas Miguel r 70 C Bomfim..... 28-2948
Freire Braga Renato dr r 185 B Itapagipe..... 28-5952
Freire Carlos dr r 322A Av 28 Setembro..... 28-1479
Freire Carlos de Oliveira r 191 Sta Clara..... 27-1959
Freire Carlos Silva r 281 Torres Homem..... 28-7812
Freire de Carvalho Thomaz r 14 1º Joaquim Nabuco 27-2096
Freire Genulpho dr r 981 Copacabana..... 27-3417
Freire Cicero dr r 91 Souza Franco..... 28-4451
Freire Cleonice r 56 Laranjeiras..... 25-2489
Freire & C commissões 80 Acre..... 23-1020
Freire Dabney Nobre tte r 7 3º Pedro I..... 22-9592
Freire Firmo cel r 14 Almte Cochrane..... 28-0644
Freire Francisco r 40 Marqueza Santos..... 25-1871
Freire Honorina r 247 c 13 Cattete..... 25-3909
Freire José S r 244 Cosme Velho..... 25-3771
Freire Laudelino adv escr 162 1º 7 Setembro..... 22-5965
Freire Laudelino dr r 94/6 3º Copacabana..... 27-5040
Freire Lobo & C tintas 186 Quitanda..... 23-0203
Freire Manoel Quintela r
138 1º Figueiredo Magalhães 27-3137
Freire Mario maj r 22 Pereira Siqueira..... 28-9115
Freire Mario M Souza dr r 168 Domingos Ferreira.. 27-1614
Freire Olavo 126 André Cavalcanti..... 22-7448
Freire Roberto dr r 16 Dom Pedrito..... 27-1853
Freire Ruy Nobre r 63 Paula Brito..... 28-3433
Freire dos Santos vva r 31 C Bomfim..... 28-5715
Freire & Sodré eng 87A 5º Ouvidor..... 23-4427
Freire & Sodré eng 87A 5º Ouvidor..... 23-3095
Freire & Sodré dep 25 Oliv Fausto..... 26-0450
Freire & Sodré obras 56/8 Sen Dantas..... 22-0605
Freire Sylvino comte r 189 Av Rainha Elisabeth.... 27-2339
Freire Sylvio despach 349 Gen Camara..... 24-2483
Freire Sylvio Vianna s 93 18 Outubro..... 28-0757
Freire Themistocles dr r 140 e 3 18 Outubro..... 28-1592
Freire Umbelina r 50 Miguel Pereira..... 26-2064
Freitag Bruno r 550 Nascimento Silva..... 27-2674
Freitas A r 138 Guaramiranga..... 29-2388
Freitas A Teixeira dent 33/7 12º s 1219 Alv Alvim 22-8286
Freitas Adail r 702 Copacabana..... 27-4664
Freitas & Aguiar carv 40 Carmo Netto..... 24-2165
Freitas Alberto Candido dr r 2 Prç Nanterra..... 28-1577
Freitas Almeida Edson r 168 19 Fevereiro..... 26-2850
Freitas Alvaro r 149 c 52 Av Pedro II..... 28-4540
Freitas Alvaro Teixeira dent 7 16º s 1624 Prç Mauá 23-4476
Freitas Amelia Pinto r 90 2º Lapa..... 22-0949
Freitas Annita r 69 Maxwell..... 28-1016
Freitas Antonio C dr r 21 Teixeira Franco..... 29-6504
Freitas Antonio Gonçalves r 138 Guaramiranga.... 29-2388
Freitas Armando adv escr 48 3º s 5 Alfandega.... 23-0066
Freitas Armindo marcen 65 Bento Lisboa..... 25-2129
Freitas Bastos & C 21A Bethencourt Silva..... 22-0250
Freitas Bastos José dr r 40 Carvalho Monteiro..... 25-3596
Freitas Benjamin T r 37 Alberto Siqueira..... 28-4617
Freitas & C A mov 174 Buenos Aires..... 24-4405
Freitas & C C 192 Marq Abrantes..... 26-2306
Freitas & C J S archit 93 Ubaldino Amaral..... 22-0384
Freitas Carlos M de Sousa dr r 27 Teix Mello..... 27-2238
Freitas Carlos de Sousa dr r 192 Visc Pirajá..... 27-2170
Freitas Carlos de Sousa med cons
161 1º Av R Branco 22-9061
Freitas Castro Arnaldo r 50 André Cavalcanti..... 22-8273
Freitas Castro Augusto Octavio r 29 Piratiny..... 28-3990
Freitas Celestino dr r 578 Lins Vasconcellos..... 29-4914
Freitas Celestino Vasques adv escr
9 2º s 7 Ramalho Ortigão 22-8104
Freitas Cléto José r 46 Piratiny..... 28-4958
Freitas Couto & C 23 Ourives..... 23-4733
Freitas Couto & C ferrag 23 Ourives..... 23-4719
Freitas Domingos commodos 81 Lapa..... 22-3466
Freitas E M escr 40 2º s 7 Carioca..... 22-2575
Freitas Edith r 130 S Frco Xavier 28-8545
Freitas Elzamann r 249 Demetrio Ribeiro..... 26-4052
Freitas Filho Fernando dr r 154 Paula Brito..... 28-0310
Freitas Filho João dr r 123 Souza Lima..... 27-4285
Freitas Frederico Vieira r 506 Uruguay..... 28-3851
Freitas Gaspar r 170 Mattoso..... 28-3080
Freitas & Gonçalves calç 68 Av Passos..... 24-2080
Freitas Graziella r 22 Gen Garzon..... 26-0666
Freitas Haroldo med cons 98 6º s 68 Rep Perú.... 22-1075
Freitas Henriques Carlos dr r 151 Menna Barreto.. 26-2288
Freitas I P 39 B Itamby..... 26-4386
Freitas Indalicio r 10 2º Quitanda..... 22-4793
Freitas Iracema dra r 9 2º Sta Luzia..... 22-9562
Freitas J T desenh 170A 1º s 8 Av Thomé Souza 24-1659
Freitas João r 418 B Mesquita..... 28-5221
Freitas Joaquim café 244A Dias Ferreira..... 27-2023
Freitas Joaquim Martins r 49 Pinh Machado..... 25-0579
Freitas Joaquim Rodrigues r 704 S Frco Xavier.... 28-6781
Freitas Jorge de Sousa r 27 Teixeira Mello..... 27-2238
Freitas José Gomes r 58 1º C Bomfim..... 28-0299
Freitas José Joaquim r 55 Amazonas..... 28-8335
Freitas José da Rocha pad 233 Pereira Nunes..... 28-6715
Freitas Josephina Paiva r 63 Pacheco Rocha..... 27-1171
Freitas Jovelina r 31 Aristides Lobo..... 22-7561
Freitas Junior Antonio açougue 14 Capitão Salomão 26-4026
Freitas L r 101 Cond Belmonte..... 29-1834
Freitas Lafayette dr r 49 Tv João Affonso..... 26-0930
Freitas Leopoldina r 88 Aurea..... 22-1662
Freitas Lima Francisco Valle dr r 196 Bella..... 28-7485
Freitas Lima João R r 16 1º Miguel Frias..... 22-2526
Freitas Lima R r 303 Hadd Lobo..... 28-0336
Freitas Lima Roberto dr r 14 Antonio Basillo..... 28-4163
Freitas Lincoln r 33 Dias Rocha..... 27-3021
Freitas Lindolpho F dr r 21 Joanna Angelica..... 27-0622
Freitas Lino despach 341 Gen Camara..... 24-3668
Freitas Loewe Otto r 908 Av Atlantica..... 27-4286
Freitas Lourenço Valentim r 108 S Januario..... 28-6708
Freitas Luzia r 25 c 4 Campos Salles..... 28-6185
Freitas Machado José r 135 Prud Moraes..... 27-3506
Freitas Maciel J Augusto r 286 c 5 Toneleros..... 27-3817
Freitas Manoel carpint 331 Estr Mar Rangel..... 29-8007
Freitas Manoel 25 Buarque Macedo..... 25-3921
Freitas Manoel ponto autom Fialho..... 25-3820
Freitas Manoel Vasques r 256 c 5 Mattoso..... 28-6813
Freitas Mario de Sousa adv escr 161 1º Av R Branco 22-9061
Freitas Mario de Sousa dr r 27 Teixeira Mello.... 27-2238
Freitas Marques Adelaide r 46 c 13 S Christovão.. 22-8892
Freitas Maximiliano despach 357A Gen Camara.... 24-3407
Freitas Melro Raul dr r 125 Angelo Bittencourt.... 28-8349
Freitas Nelson Nascimento Costa dr r
31A c 5 Dias Rocha 27-5843
Freitas Nephtaly r 106 Jard Botanico..... 26-1557
Freitas Newton r 19 Ipanema..... 27-0876
Freitas Oscar Francisco adv escr 56 1º S José..... 22-2598
Freitas Osiris de Almeida dr r 49 Maxwell..... 28-2819
Freitas Osiris de Almeida dr r 287 Visc Sta Isabel 28-4678
Freitas Oswaldo Soares r 826 S Frco Xavier..... 29-0272
Freitas Ottoni dr r 48 Alice..... 25-3748
Freitas Palmyra r 15 Universidade..... 28-2940
Freitas Passos José dr r 134 c 2 Jardim Botanico.. 26-4018
Freitas Paulo vva r 26 Demetrio Ribeiro..... 26-1337
Freitas Paulo Rangel r 85 Duqueza Bragança..... 28-3856
Freitas Peixoto J r 275 B S Francisco..... 28-2796
Freitas & Pereira 574 S Luiz Gonzaga..... 28-1909
Freitas Pereira Antonio Luiz 23 Visc Sta Cruz..... 29-4704
Freitas Pulcheria S pensão 72 2º S José..... 22-6960
Freitas Rachel r 84 9 Fevereiro..... 27-3738
Freitas Raul Lopes r 256 Pr Flamengo..... 25-1184
Freitas Renato despach 84 1º s 7 1º Março..... 23-2736
Freitas Renato Nabuco r 97 Mons Amorim..... 29-1626
Freitas Rigolon Eduardo r 66 Pedro Americo..... 25-1492
Freitas Rita Guimarães r 72 Xavier Silveira..... 27-2489
Freitas Rodoval med cons 6 5º Carioca..... 22-3478
Freitas Rodoval dr r 876 Almte Alexandrno..... 22-9071
Freitas Rogerio dr r 122 c 2 Bulhões Carvalho.... 27-3597
Freitas Rossini r 19 Marques..... 26-2281
Freitas Seraphim Januario garraf vidr
71 Prç Republica 22-1381
Freitas Soares & C barbantes 159 Alfandega..... 24-5126
Freitas de Souza Milton dr r 75 Visc Sta Cruz..... 29-0857
Freitas Tonini J r 179 Derby Club..... 28-7931
Freitas Valle João r 301 Redemptor..... 27-0819
Freitas Victor Manoel dr r 23 Moura Brito..... 28-2798
Freitas Z r 19 Ennes Souza..... 28-0837
Freligh Katherine r 527 c 1 Prud Moraes..... 27-5967
Frensel Otto escr 114 1º S Pedro..... 23-5590
Frensel Otto r 58 Gomes Carneiro..... 27-4163
Freschi Angelo r 245 2º Av Paulo Frontin..... 22-9652
Freund Rudolf mach 109 1º S Pedro..... 23-5593
Frey A escr 87 2º Quitanda..... 23-3737
Frey Armim r 340 Cosme Velho..... 25-1026
Freyesleben Arthur r 180 Hermenegildo de Barros.. 22-6053
Freyhoffer Albert r 78 Av Epitacio Pessoa..... 27-1318
Freyhoffer & Almeida estucadores 126 Andradas.... 24-0123
Freytag Filho Paulino Rocha dr r 21 Paraguay..... 29-0286
Frias Barbosa & C calç 175 Alfandega..... 24-4840
Frias Barbosa José r 23 1º S Clemente..... 26-4296
Frias José Nunes r 93 Av Paulo Frontin..... 22-1577
Frias Luciano armz 133A Gen Polydoro..... 26-2155
Frias Manoel r 219 Cosme Velho..... 25-3106
Frias Maria Isabel r 66A 1º Laranjeiras..... 25-2957
Frias Mario vva r 325 S Clemente..... 26-2421
Frias Mario Luiz 189 Quitanda..... 23-1337
Frias de Oliveira Luiz P dr r 42 Surubim..... 29-6198
Frias de Paula Roberto r 198 Raul Pompeia..... 27-3971
Friedamann Mathilde r 27 Cruz Lima..... 25-3167
Friedenberg G aço 33 Tv Sta Rita..... 23-3485
Friedenberg Herman r 220 B Itapagipe..... 28-6907
Friedenthal B r 39 Sta Clara..... 27-4080
Friedmann Alberto med cons 23 4º Prç Floriano... 22-4231
Friedmann Alberto dr r 98 9 Fevereiro..... 27-3240
Friedrich & C Ltda Otto
Escriptorio 44 Dr Sá Freire..... 28-8751
Residencia 128 Saint Roman..... 27-5231
Residencia 165 c 4 Sta Christina..... 25-1180
Friedrich Erich r 133 Almte Alexandrino..... 22-4563
Friese Fritz r 29 Redemptor..... 27-1376
Frigorifico Anglo S A
Rede particular 9 2º s 237/49 Av R Branco..... 23-1650
Deposito 19 Benedictinos..... 24-1514
Deposito Av Amaro Cavalcanti..... 29-4695
Secção Carnes Sen Euzebio..... 24-3224
Frigorifico D Clara 63 João Vicente..... 29-8180
Frigorifico Menegon 77A Sant'Anna..... 24-4854
Frigorifico Wilson do Brasil
Gerencia 143 Av Rodr Alves..... 24-1334
Secção de productos 143 1º Av Rodr Alves... 24-6311
Frigorificos 431 Av Rodr Alves..... 24-6194
Loja 54 Ouvidor..... 23-5114
Armazem 143 Av Rodr Alves..... 24-0593
Frigorificos Emp de Armazens
Secção Camaras 431 Av Rodr Alves..... 24-5348
Contabilidade 433 1º Av Rodr Alves..... 24-2944
Director Gerente 435 1º Av Rodr Alves..... 24-0554
Secção Camara 431 Av Rodr Alves..... 24-1355
Secção de Carnes 431 Av Rodr Alves..... 24-4533
Secção Technica 431 Av Rodr Alves..... 24-2957
Res Vice Presid dr Carlos Kiehl 646 Copacabana 27-1004
Res Chefe Secção Technica 431 Av Rodr Alves.. 24-6911
Res Chefe Secç Camaras e Gelo 27 Henr Dias 29-0284
Frigorificos Sto Amaro 211 Av Mar Floriano..... 24-3127
Frisbee Albert Henry r 638 Av Atlantica..... 27-1302
Frisbee & Freire Ltd seguros 34 Th Ottoni..... 23-2513
Fritz Haring bordados 159 1º Quitanda..... 23-0759
Fritz Pollmann escr 113 1º Gen Camara..... 23-3963
Frize H r 1061 3º Copacabana..... 27-1616
Frizer Annita r 522 Av Atlantica..... 27-4448

Tel. 22-1168 Fortes PRAÇA TIRADENTES 15 ARTIGOS PARA HOMENS
PREÇOS MINIMOS
Lavadeira
FORNECEDOR DO MUNDO SPORTIVO
TEL 22-6050

UMA EXTENSÃO EM SEU DORMITORIO DAR-LHE-Á "SEGURANÇA" EM EVENTUALIDADE DE PERIGO.

GARAGE NACIONAL

COMPLETO SORTIMENTO EM LUBRIFICANTES DE PRIMEIRA QUALIDADE E GAZOLINA
ACCEITAMOS AUTOS EM ESTADIA E FORNECEMOS TODO O MATERIAL
PATACHO & TRINDADE

POSTO DE LUBRIFICAÇÃO
RUA GENERAL POLYDORO, 73-81
Phone 26-2083
RIO DE JANEIRO

Fróes Abreu Sylvio dr r 129 Dr Sattamini..... 28-8851
Fróes Antonio r 44 Pinh Machado..... 25-2951
Fróes Antonio de Sá r 258 Cosme Velho..... 25-4537
Fróes Cruz Antonio Thiers r 58 Sen Furtado..... 28-3384
Fróes da Cruz E J adv escr
121 3º s 320 Av R Branco 23-3448
Fróes Cruz Edmundo Julio r 48 Matriz..... 26-1406
Fróes da Fonseca Rodolpho capt frag r
4 Fernandes Guimarães 26-1715
Fróes Frederico A dr r 101 Gen Polydoro..... 26-2002
Fróes Nunes Jeremias cel r 58 Felix Cunha..... 28-8272
Fróes Ribeiro Hylton r 46 Comte Cordeiro Farias.. 28-6826
Fróes Salvador dr r 180 B Torre..... 27-4029
Frontin Paulo prof r 206 Laranjeiras..... 25-0267
Frontin Pedro Max F vice almte r 37 Pereira Silva 25-2377
Frossard Filho & C café 15 1º S Bento..... 23-3938
Frossard J Ildefonso r 36 Rego Lopes..... 28-5686
Frossard de Souza José pensão 44 Buarque Macedo 25-2467
Frost H L r 181 Av Freo Bhering..... 27-3426
Frota Aguiar Anesio dr r 232 Sta Clara..... 27-5730
Frota Guilherme dr r 802 Copacabana..... 27-0663
Frota J Arthur r 32 Raymundo Corrêa..... 27-3432
Frota Mattos dr r 15 1º Lg Campinho..... 29-8248
Frota & Nogueira A mad 193A Av Salv Sá..... 22-2900
Frota Pessoa Maria Adelaide r 85 Dias Rocha..... 27-2433
Frota Theodolinda Xerez r 6 Corrêa Vasques..... 22-2315
Fructeira Carioca fructas 59 Carioca..... 22-3304
Fructuoso Jorge Leonor mme r 171 Itapirú..... 28-1049
Frug Fanny r 86A c 11 Gen Rocca..... 28-9148
Fruitos Soler Harmonia 27 Corrêa Dutra..... 25-1139
Frunnencio Paulo dr r 125 Araxá..... 28-6361
Frusca Fernando r 193 Theodoro Silva..... 28-7478
Frussa Neumann & C joias 160 1º Buenos Aires... 23-5644
Frutifera A Merc Municipal r XII 37/45..... 23-0631
Frutig Emilio r 197 c 21 Barata Ribeiro..... 27-4500
Frydman Samuel r 260 1º Gen Caldwell..... 22-5636
Fucci Lezieri dep cravos 189 S Christovão..... 28-7092
Fuchs Anna Maria pensão 32 Ld Meirelles..... 22-5832
Fuchs Friedrich musica 136 Flack..... 29-1325
Fuchs João r 537 Almte Alexandrino..... 22-0298
Fuchs Luciano r 74 Silv Martins..... 25-0932
Fucks Marcos moveis 29 Sen Euzebio..... 24-2017
Fucs Léa r 183 1º Fr Caneca..... 22-9343
Fuerman Eugenio radio 64A 13 Maio..... 22-0860
Fuerst & C Ltda C
Rêde particular 15/25 Tte Possolo..... 22-5150
Fuks H belchior 45 Av Gomes Freire..... 22-8979
Fukuhara Shogoro r 335 Theodoro Silva..... 28-5295
Fulton M G escr 168 3º Av Mar Floriano..... 23-5091
Fulton M G r 120 Paysandú..... 25-3098
Fumo Affonso r 352 C Bomfim..... 28-6047
Funcc Secretaria Sta Casa 74 Sta Luzia..... 22-0449
Fundação Gaffrée e Guinle
Rêde particular 369 Mariz Barros..... 28-8300
Ambulatorio nº 4 250 Av Pasteur..... 26-2455
Instituto de Pesquizas Silva Ramos..... 28-4609
Res dos internos 63 Av Wenceslau Braz..... 26-0578
Deposito Anna Nery..... 28-6792
Fundação Osorio Sta Alexandrina..... 28-3755
Fundação Osorio 16 Paula Ramos..... 28-4111
Fundação Osorio 33/7 5º s 510 Alvaro Alvim..... 22-9033
Fundação Rockefeller
Rêde particular 12 Av Ruy Barbosa..... 25-0606
Laboratorio Silva Ramos..... 28-9367
Fundição Alegria 22/8 Leandro Martins..... 23-4435
Fundição Aluminickel Ltda 132 S Luiz Gonzaga... 28-6555
Fundição Americana 149 Gen Pedra..... 24-0138
Fundição Aurea 190 Bomfim..... 28-1133
Fundição Brasil 71 Nery Pinheiro..... 22-1512
Fundição Bronzes Curzio Zani 114 Av Venezuela.... 24-1525
Fundição Cavina 623 Lins Vasconcellos..... 29-2577
Fundição Central 281 Mariz Barros..... 28-5659
Fundição Federal escr 70 Nery Pinheiro..... 22-8847
Fundição Federal secção compras 70 Nery Pinheiro 22-3008
Fundição Guanabara Nova 114/8 Gamboa..... 24-2329
Fundição Indigena S A
Escriptorio Technico 150 1º Camerino..... 24-0552
Escriptorio Commercial 150 1º Camerino..... 24-6086
Fabrica 150 Camerino..... 24-0787
Secção Expedição 28 Costa..... 24-3727
Fundição Luiz Fossati 27 Costa..... 24-5684
Fundição Nacional 40 Pedro I..... 22-1307
Fundição Nacional 40 Pedro I..... 22-3025
Fundição Sta Martha 86 Luiz Guimarães..... 28-0899
Fundição Suburbana 583 Av Amaro Cavalcanti..... 29-1257
Funileiro Allemão 179 Senado..... 22-6578
Furlanetto & C V marmor 139 Dr Sá Freire..... 28-0936
Furman Moysés r 230 c 11 Gonzaga Bastos..... 28-1657
Fursland Sidney F r 34 Julio Castilhos..... 27-2526
Furst Mozart r 59 c 9 Demetrio Ribeiro..... 26-3150
Furst Oswaldo r 304 Av Rainha Elisabeth..... 27-5330
Fürstenau Ernesto Henrique r 238 B Jaguaribe..... 27-5998
Furtado & C Ltda J
Rede particular 647 Av Amaro Cavalcanti..... 29-0108 / 29-0109 / 29-0100
Distr Carnes 431 Av Rodr Alves..... 24-2549
Distr Carnes Sen Euzebio..... 24-3121
Furtado Caio r 61 1º Victorio Costa..... 26-3502
Furtado Godofredo C r 104 c 11 Cosme Velho..... 25-3220
Furtado Julia r 14 1º S Clemente..... 26-4138
Furtado Julio r 303 Dias Cruz..... 29-1827
Furtado Julio açougue 245 Pedro Alves..... 24-1369
Furtado Julio Azurem dr r 26 B Ubá..... 28-1253
Furtado Mario r 73 2º Cardoso Junior..... 25-1424
Furtado de Mendonça Romualdo r
79 Arnaldo Quintella 26-2413
Furtado de Mendonça Rufino r
185 c 2 Demetrio Ribeiro 26-3308
Furtado Nascimento J gen r 49 Carvalho Alvim.... 28-6237
Furtado Nunes Francisco capt r 16 Jard Zoologico.. 28-3393
Furtado Reis T dr r 126 S Clemente..... 26-3616
Furtado Rodrigues José dr r 1 Prç Ubajara..... 29-4269
Fuss Peter dr r 35 Tv Sta Leocadia..... 27-2080
Fuyat Henry r 64 Barata Ribeiro..... 27-1409
Fuzeira José r 32 Sta Clara..... 27-5726

G

G Barcellos despach 63 D Gerardo..... 23-0020
G Braz elevadores 14 Tv Oliveira..... 24-0561
G Laport & C 34 Ourives..... 23-3703
Gabel Germaine r 77 Buarque Macedo..... 25-2930
Gabinete Portuguez Leitura 30 Luiz Camões..... 22-9354
Gabizo de Faria Pereira Leopoldo vva r
45 c 27 B Petropolis 28-3737
Gabizo Mauricio Costa r 172 Cosme Velho..... 25-0405
Gabriel de Andrade med
Consultorio 3 6º Lg Carioca..... 22-3245
Clinica 3 6º Lg Carioca..... 22-4294
Gabriel Cosme dr r 15 Duque Caxias..... 28-8309
Gabriel Costa J dr r 32 Visc Pirajá..... 27-0329
Gabriel & Filhos L musicas 188 Senhor Passos.... 24-1504
Gabriel Lopes de Azevedo
Matriz e Escriptorio 8 Lg José Clemente..... 23-2296
Filial Merc Municipal lado ext 107/9..... 23-0300
Fabrica 429 S Luiz Gonzaga..... 28-4266
Gabriel Nascimento & C serraria
Escriptorio e Serraria Prç 11
200 1º Sen Euzebio 24-1474
Res socio Gabriel Nascimento Silva
94 Campos Salles 28-3437
Gabriel Santos & C 50/2 Acre..... 23-4317
Gadeá Porota r 21 c 18 Tavares Bastos..... 25-3541
Gadret Oscar r 250 Aquidaban..... 29-2452
Gaelzer Diva Nascimento r 220 3º Dom Ferreira... 27-1274
Gaelzer Luiz med cons 79 4º Buenos Aires..... 23-4215
Gaelzer Luiz dr r 155 B Mesquita..... 28-6037
Gaeta Olindo torneiro 228 Av Suburbana..... 28-6020
Gaetano Segreto Edificio aparts
Portaria 7 Pedro I..... 24-4978
Administração 7 Pedro I..... 22-4006
Gaffrée Candido Lucas dr r 243 c 13 S Clemente... 26-2875
Gaffrée Consuelo r 133 Silv Martins..... 25-3466
Gafner & C Ltda Ges fogões 50 Misericordia..... 23-3414
Gagarin Paulo r 411 S Clemente..... 26-2907
Gaglianone Vicente cofres de ferro 134 Th Ottoni.. 23-0734
Gago R r 35 Tv Silva Castro..... 27-1581
Gaia F pharm 238 1º Sen Euzebio..... 24-1186
Gaia Joaquim r 19/23 4º Prç Duque Caxias..... 25-2568
Gaiata Cerveja fabr 371 Theod Silva..... 28-5004
Gaiata Cerveja fabr 371 Theod Silva..... 28-6331
Gaiato de Lisboa rest 15 Chile..... 22-4264
Gaillard Marguerite J r 73 B Itamby..... 26-2818
Gaillard Roger r 139 5º Ev Veiga..... 22-3173
Gaio Manoel Jorge r 172 Av Rainha Elisabeth.... 27-1451
Gaio Marti & C
Escriptorio 12 1º Mercado..... 23-2530
Armz Guarany 206 Marq Abrantes..... 26-0104
Despensa Fiel 165 Sen Vergueiro..... 25-4153
Armz Fiel da Praia 120 Pr Botafogo..... 25-1340
Armz Confiança 423 S Clemente..... 26-0690
Despensa Brasileira 203 Vol Patria..... 26-0405
Armz Fidalgo 409 Vol Patria..... 26-3544
Armz Fidalgo 409 Vol Patria..... 26-0200
Armz Fiel 447 Vol Patria..... 26-1499
Armz Fiel do Leme 32 Salv Corrêa..... 27-2550
Armz Fiel do Leme 32 Salv Corrêa..... 27-0471
Armz 15 Novembro 587 Copacabana..... 27-3250
Armz Americano 761 Copacabana..... 27-0745
Armz Americano 761 Copacabana..... 27-2966
Armz Elite 858 Copacabana..... 27-1047
Armz Oceano 955 Copacabana..... 27-0832
Armz Oceano 955 Copacabana..... 27-5784
Armz S Carlos 1036 Copacabana..... 27-3749
Despensa Americana 32 Teix Mello..... 27-1337
Casa Americana 546 Visc Pirajá..... 27-1021
Armz Aragão 136 C Bomfim..... 28-2955
Armz Selecto 498 C Bomfim..... 28-6854
Gaiser A moveis 102 Av Mem Sá..... 22-4743
Galan Ruiz Caetano ferro 23 Pedro Alves..... 24-2395
Galano & C E armar 103 Alfandega..... 23-0038
Galano Emmanuel r 66 Valparaiso..... 28-1476
Galano Vitalis r 5 Suzano..... 27-3676
Galardo Caetano calç 9A Garibaldi..... 28-1978
Galasso José r 121 Sen Furtado..... 28-2524
Galathêa Antonietta chapéos 88 1º s 3 7 Setembro 22-0452
Galatro Agostinho r 225 Gen Caldwell..... 24-6098
Galatro Agostinho charut 15 Buenos Aires..... 23-3962
Galdiano Maximino r 175 S Januario..... 28-6385
Galeano & C Roque sirg 46 Prç Republica..... 22-1739
Galego Carlota Maduro r 282 Gen Bruce..... 28-8965
Galeno Gomes & C café 107 2º 1º Março..... 23-2567
Galeria Artistica de Veneza photogr
347 Marq Sapucahy 22-6300
Galeria Atlantica vidrac 817B Copacabana..... 27-3864
Galeria Avenida vidrac 25/7 Av Salv Sá..... 22-3916
Galeria Copacabana espelhos vidros 586A Copacabana 27-2346
Galeria das Essencias 152 Av R Branco..... 22-1663
Galeria Esslinger antiguidades 49 Republ Perú..... 22-4243
Galeria Estrella 95 Passagem..... 26-0784
Galeria Italiana d'Arte photogr 84 Senado..... 22-5685
Galeria Jorge quadros a oleo 161 1º Av R Branco.. 22-9061
Galeria Jorge quadros a oleo 2779 Av Suburbana... 29-0217
Galeria Moderna A 244A Vol Patria..... 26-2944
Galeria Navarro da Costa 144 Rosario..... 23-1294
Galeria Oceanica vidros 38A Siqueira Campos..... 27-3573
Galeria S Luiz vidr 71 Sen Euzebio..... 24-4788
Galhardo de Araujo Sylvio dr r 38 Sebastião Lacerda 25-2559
Galhardo Aziel Rodrigues r 201 Derby Club..... 28-2687
Galhardo Francisco Rodrigues r 211 Almte Cockrane 28-0741
Galhardo José E R med cons
33/7 9º s 915 Alvaro Alvim 22-1560
Galhardo José Emygdio Rodrigues dr r
201 Derby Club 28-2687
Galhiano Carlos r 34 2º Av Passos..... 22-6073
Galião Arthur commissões 15 1º Mercado..... 23-2651
Galião Arthur Abranches r 146 Benj Constant..... 25-3886
Galiazzi Antonio P r 17 Felix Cunha..... 28-5548
Galietti Angelo r 46 Carlos Sampaio..... 22-2697
Galindo José r 151 1º Buenos Aires..... 23-0677
Galinska Perla r 95 Joaq Silva..... 22-6771
Galipe & C lactic 255 S Pedro..... 24-6381
Gaio Raul Luiz r 34 Comte Pratt..... 28-6057
Gallet Luciano vva r 720 2º Av Atlantica..... 27-4879
Gallet M r 43 5º Duvivier..... 27-5969
Gallieta Domingos r 107 Rezende..... 22-3452
Galliez Carlos Julio r 17 Tv Carlos Sá..... 25-3495
Galliez Heitor r 236 Av Linneu Paula Machado..... 26-4097
Galliez José Julio dr r 17 Tv Carlos Sá..... 25-3495
Galliez Vicente de Paula dr escr 44 3º Candelaria.. 23-3207
Galliez Vicente de Paula dr r 48 Gomes Carneiro... 27-1433
Gallo Barata & Fonseca archit 110 1º 1º Março.. 23-4260
Gallo & C S calç fabr 114 Lavradio..... 22-0850
Gallo & C Silvestre escr 61 1º Republ Perú..... 22-1269
Gallo Domingos calç 26 Republ Perú..... 23-0047
Gallo Dulce Leite r 15 3º Haritoff..... 27-0174
Gallo Eliza r 131 Jard Botanico..... 26-1722
Gallo Ernestina de Sant'Anna r 266 Mariz Barros... 28-2746
Gallo Françoise r 219 Bened Hyppolito..... 22-3538
Gallo Françoise r 94 1º Av Mem Sá..... 22-9314
Gallo José r 651 Barata Ribeiro..... 27-4435
Gallo Maria r 10 Av Rainha Elisabeth..... 27-2371
Gallo & Melazzi Ltda calç 42 Carioca..... 22-1745
Gallo Sylvestre calç 59 Republ Perú..... 22-0086
Gallo Sylvestre r 29 Av Mello Mattos..... 28-2343
Gallo Vicente dr r 57 Itacurussá..... 28-2903
Gallotti Achilles dr r 62 Av Carlos Peixoto..... 26-4072
Gallotti F B dr r 11 Severino Brandão..... 28-5758
Gallotti Luiz adv escr 9 1º Tv Ouvidor..... 23-0303
Gallotti Luiz dr r 12 Visc Cabo Frio..... 28-6474
Gallotti Odilon dr r 24 Ramon Franco..... 26-2124
Gallottini Margarida r 230 Av Vieira Souto..... 27-2278
Galperin Menassi r 138 Uruguay..... 28-7929
Galteau Jeanne Marguerite r 18 Silv Martins..... 25-4142
Galvão Alfredo r 21 Carneiro Campos..... 28-1706
Galvão Alice Vieira r 31 Bella Vista..... 29-1877
Galvão Altiva Fernandes r 54 Radmaker..... 28-0873
Galvão Armando corret 35 2º s 1 Visc Itaborahy... 23-2915
Galvão Armando r 75 Av Mello Franco..... 27-3729
Galvão Bueno Aristides comte r 260 B Torre..... 27-5795
Galvão Bueno Ary dr r 242 Av Epitacio Pessoa.... 27-4996
Galvão Bueno Mary r 326 8º Av Atlantica..... 27-1147
Galvão Bueno Stelio adv escr
103 2º s 6 Av R Branco 23-3481
Galvão Bueno Stelio dr r 442 B Torre..... 27-4829
Galvão Civis med cons 3 5º Ourives..... 22-0436
Galvão Civis dr r 57 Corrêa Dutra..... 25-1081
Galvão Enéas vva r 7 3º Pires Almeida..... 25-1978
Galvão H F dr r 122 Gen Belford..... 29-2684
Galvão Ignacio bicycletas 364 Vol Patria..... 26-4218
Galvão Luiz escr 229 1º Prç Republica..... 24-2851
Galvão Luiz da Fonseca r 1015 B Mesquita..... 28-5949
Galvão Luiz P P contra almte r
165 Constante Ramos 27-1854
Galvão Manoel r 82 S Salvador..... 25-0469
Galvão Oswaldo dr r 90 c 4 Barcellos..... 27-5434
Galvão P r 193 Raul Pompeia..... 27-5583
Galvão Paulo tte r 7 Universidade..... 28-3653
Galvão Raphael archict 33/5 4º s 115 13 Maio.... 22-9395
Gama A r 727 B Mesquita..... 28-6904
Gama e Abreu H r 20 Jard Botanico..... 26-1886
Gama Alberto Machado dr r 18 Tuyuty..... 28-0903
Gama Alice r 45 Mathias Ayres..... 29-3132
Gama Alipio r 58 Curuzú..... 28-4482
Gama Alvaro r 37 Pereira Nunes..... 28-5961
Gama Annibal med cons
15A 3º s 307/8 Alcindo Guanabara 22-7020
Gama Annibal dr r 98 C Baependy..... 25-1421

GARAGE DAVID

ANTIGA GARAGE CADILLAC
Rua Senador Vergueiro, 143
COMPLETO SORTIMENTO EM LUBRIFICANTES DE PRIMEIRA QUALIDADE E GAZOLINA
ACCEITAMOS AUTOS EM ESTADIA E FORNECEMOS TODO O MATERIAL
PHONE 25-4122
DAVID PEREIRA
RIO DE JANEIRO

SE NÃO SOUBER COMO ENCONTRAR E FALLAR A UMA PESSOA EM OUTRA CIDADE,
O INTERURBANO PODE AUXILIAL-O.

GARAGE AVENIDA

ESCRIPTORIO: R. da Relação, 16 e 18
TELEPHONE 22-0474

GARAGE: R. da Relação, 16 e 18
Telephone 22-2464

Autos de Luxo para Casamentos, Passeios, etc.

Gama C dr r 19 2º s 17 Prç Floriano..... 22-9204
Gama Carlos r 206 1º Souza Barros..... 29-1195
Gama Carlos A Nogueira r 475 Mariz Barros..... 28-0612
Gama Cerqueira Vera Virginia r 135 2 Dezembro... 25-1229
Gama Cisplatina Galvão r 396 Anna Nery..... 29-3025
Gama Fernandes Ismar dr r 330 Toneleros..... 27-1800
Gama Fernandes Ismar dr r 125 4º Copacabana.... 27-0540
Gama Filho Altair r 128 Affonso Penna..... 28-4938
Gama Filho Carlos dr r 45 Uruguay..... 28-4712
Gama H r 93 Gonçalves..... 22-0112
Gama & Irmão salsich 18 Tuyuty..... 28-0903
Gama Isaura Carvalhal r 40 Gomes Serpa..... 29-3320
Gama José Basilio 71 1º s 2 Carmo..... 23-2836
Gama José Basilio r 47 Av Pasteur..... 26-0003
Gama Kroenlein Iracema 86 2º Gen Camara..... 24-3158
Gama Lobo Helena r 100 c 7 Prof Gabizo..... 28-6415
Gama Machado M r 47 Arthur Menezes..... 28-6479
Gama Marianha r 39 Buarque Macedo..... 25-4448
Gama Mario dr r 31 c 1 Pompeu Loureiro..... 27-3939
Gama Oscar Almeida vva r 310 Av Portugal..... 26-1989
Gama Othelo r 25 c 23 Alzira Brandão..... 28-7833
Gama de Paula A 36 Salv Corrêa..... 27-1638
Gama Rosa Affonso r 76 B Itaipú..... 28-1852
Gama Salvador R r 59 c 4 Demetrio Ribeiro..... 26-3210
Gama e Silva capt fragata 96 2º Quitanda..... 23-0384
Gama e Silva capt fragata r 51 1º Ferreira Vianna 25-1307
Gama e Silva Mauricio dent 46 1º s 12 Republ Perú 22-0321
Gamarski Meri r 71 Jaceguay..... 28-9230
Gambardella Pasquale r 463 S Clemente..... 26-3956
Gambino Rosa r 135 Piratiny..... 28-2847
Gameiro Manoel pad 153 Piauhy..... 29-3236
Gameiro Mario adv escr 72 1º Alfandega..... 23-2302
Gameiro Mario dr r 120 Araujo Lima..... 28-7738
Gameiros Julia Freire r 29 Augusto Nunes..... 29-1432
Gameleira Ida Charegas r 24 Morro Vintem..... 29-1300
Gamma C r 105 24 Maio..... 29-0502
Gammal Selim r 26 1º Av Henr Valladares..... 22-3138
Gammaro João armz 114 Visc Itauna..... 24-6989
Gandara Martins João r 77 Visc Sta Isabel..... 28-3131
Gandelman João armar 124A Av Thomé Souza..... 24-3539
Gandelmann Jaime r 113 c 7 Siqueira Campos.... 27-3574
Gandelmann Simon casemiras 151 Av Thomé Souza.. 24-4669
Gandelmann Simon r 79 Raymundo Corrêa..... 27-4357
Gandelsman & Irmão Leonidas mov 910 S Frco Xavier 29-3103
Gandolpho Maria r 41 3º Carioca..... 22-9096
Gandra & Otero rest 44 Lavradio..... 22-7206
Gane Maurice r 35 S Raphael..... 28-4090
Ganem & Filhos Nahum A faz 114 Prç Republica.. 24-4941
Ganem & Irmão Cesar faz 295 Alfandega..... 24-4771
Ganem Nahum Antonio r 533 Uruguay..... 28-6111
Ganem Pedro faz 302 Alfandega..... 24-5306
Gani Nagib r 201 Gust Sampaio..... 27-3310
Gani Rachid r 812 Av Atlantica..... 27-2603
Ganimi Said corrieiro 326 Alfandega..... 24-3388
Ganimi Said r 726 Av Atlantica..... 27-2673
Ganley Patrick r 93 1º Pedro Alves..... 24-6723
Ganns Claudio r 466 2º Av Atlantica..... 27-4633
Ganns Paulo r 614 B Bom Retiro..... 28-4743
Gans Edmundo r 60 Visc Ouro Preto..... 26-2552
Garage Aliança 330 Sen Euzebio..... 24-3449
Garage America 13/5 Carv Monteiro..... 25-1055
Garage Americana 469 S Frco Xavier..... 28-3783
Garage Andarahy 777 B Mesquita..... 28-3345
Garage Atlantica 54 Miguel Frias..... 22-4043
Garage Avenida escr 16/8 Relação..... 22-0474
Garage Avenida 16 Relação..... 22-2464
Garage Azevedo 56 Gago Coutinho..... 25-0547
Garage Bambina 43 Bambina..... 26-2175
Garage Bandeirantes 136 Riachuelo..... 22-3388
Garage Baptista
Matriz 184 Cattete..... 25-0366
Succursal e escriptorio 435 C Bomfim..... 28-0020
Succursal e officinas 435 C Bomfim..... 28-2220
Garage Barcellos 88 Barcellos..... 27-1083
Garage Barroso 97 Siqueira Campos..... 27-3649
Garage Bento Lisboa 13/5 Bento Lisboa..... 25-0774
Garage Bom Retiro 329 B Bom Retiro..... 29-4844
Garage Bomfim 513 C Bomfim..... 28-5983
Garage Botafogo 128 Assumpção..... 26-3306
Garage Brasil 69 Cajueiros..... 24-2920
Garage Brück 50/4 Carlos Carvalho..... 22-2769
Garage Cadillac 156 Marq Abrantes..... 25-2122
Garage Campos Salles 184 Campos Salles..... 28-0499
Garage Canabarro 25 Gen Canabarro..... 28-4996
Garage Carioca 62 Arcos..... 22-2296
Garage Cascadura 32 Cardosos..... 29-8020
Garage Cascata 143 Av Gomes Freire..... 22-0427
Garage Catumby 22 Catumby..... 22-4480
Garage Caxias 151 Mariz Barros..... 28-2270
Garage Centenario 33 Amaral..... 28-6213
Garage Central 116 Bento Lisboa..... 25-2262
Garage Charron
Loja 55A Hadd Lobo..... 22-3436
Escriptorio 55A Hadd Lobo..... 22-7271
Soccorro 13 Ty Rio Comprido..... 22-3503
Garage Chevrolet 35/7 Moncorvo Filho..... 24-1626
Garage Christina 915 S Frco Xavier..... 29-3689
Garage Colombo 49 Mach Assis..... 25-2634
Garage Commercio 35 Gen Pedra..... 24-0832
Garage da Comp Transporte e Carruagens Ty Partilhas 24-4656
Garage da Cooperativa
Escriptorio 341 1º Visc Itauna..... 22-1388
Garage 1 e escriptorio 341 Visc Itauna..... 22-9073
Garage 2 58 Gen Polydoro..... 26-1581
Garage 3 5 Visc Duprat..... 22-3781
Garage 4 27 Prç Duque Caxias..... 25-3813
Garage 5 213 Siqueira Campos..... 27-0646
Garage 6 71/3 S Clemente..... 26-3133
Garage 7 254 C Bomfim..... 28-2993
Garage 8 399 Pereira Nunes..... 28-1688
Garage 9 68 Estr Braz Pinna..... 29-6573
Loja 341 Visc Itauna..... 22-1387
Res Superintendente 152 Euclydes Rocha..... 27-0371
Res Presidente 12 Ty Senhor Mattosinhos..... 22-7595
Garage Cooperat Off Internacional
27 Prç Duque Caxias 25-2656
Garage Copacabana 95 Hilario Gouvêa..... 27-3150
Garage Cruzeiro S A 83 Julio Carmo..... 24-3047
Garage David 143 Sen Vergueiro..... 25-4122
Garage Diana 126 Visc Gavea..... 24-0425
Garage Diana 126 Visc Gavea..... 24-1772
Garage Esperança 31 S Luiz Gonzaga..... 28-3255
Garage Eugenia 14 Arcos..... 22-2492
Garage Fidalgo filial 13 Felix Cunha..... 28-3074
Garage Flamengo 40 Silv Martins..... 25-2252
Garage Ford 3 Constança Barbosa..... 29-1516
Garage Frei Caneca 220/2 Fr Caneca..... 22-3813
Garage Gavea 17 Marq S Vicente..... 27-0310
Garage Gloria Ty Partilhas..... 24-4656
Garage Godoy 31 Fr Caneca..... 22-4258
Garage Grajahú 21 Maquiné..... 28-2653
Garage Guarany 274B S Christovão..... 28-1290
Garage Henrique Valladares 74 Av Henr Valladares. 22-1121
Garage Humaytá 72 Humaytá..... 26-1702
Garage Imperador 63/75 Farani..... 26-3053
Garage Internacional 164 Frei Caneca..... 22-7498
Garage Ipanema 188 B Torre..... 27-2650
Garage Irene 248 Senado..... 22-0533
Garage Ita 102 Marq Abrantes..... 25-3277
Garage Itapirú 69 Itapirú..... 22-0256
Garage Jardim Botanico 167 Jard Botanico..... 26-3395
Garage Jockey Club 221 Anna Nery..... 28-0127
Garage José Mauricio 54 Nuncio..... 22-0968
Garage Largo dos Leões 481 Vol Patria..... 26-1372
Garage Leblon 399 Prud Moraes..... 27-2995
Garage Leda 45 Bento Lisboa..... 25-3554
Garage Lloyd 21 Rezende..... 22-0369
Garage Luzo Brasileira 227/9 Av 28 Setembro..... 28-1628
Garage Madureira 77/87 Estr Mar Rangel..... 29-8322
Garage Mangueira 601A S Frco Xavier..... 28-4529
Garage Maracanã 5/7 Av 28 Setembro..... 28-1677
Garage Mariath 40/2 Almte Mariath..... 28-1787
Garage Marqueza 57 Marqueza Santos..... 25-0603
Garage Mendes 47 Itapirú..... 22-4456
Garage Menna Barreto 103 Menna Barreto..... 26-0179
Garage Mercedes 52/6 Av Gomes Freire..... 22-0438
Garage Mesquita 166A B S Felix..... 24-2212
Garage Meyer 1281 24 Maio..... 29-2356
Garage Minerva escr 74 Hadd Lobo..... 22-4325
Garage Minerva offic 74 Hadd Lobo..... 22-7851
Garage Moderna 250 Sen Euzebio..... 24-2652
Garage Moderna 240A Sen Euzebio..... 24-2375
Garage Monumental
Repres Autos e Peças Hupmobile
154 Av Henr Valladares 22-9229
Garage Moreira 189 Nerval Gouvêa..... 29-2263
Garage Nacional 73/81 Gen Polydoro..... 26-2083
Garage Napoleão do Campo 190 Fonseca Telles..... 28-4921
Garage N S Apparecida 46A Soares Cabral..... 25-0043
Garage Nova America 1093 Av Suburbana..... 29-2307
Garage Oceanica 532 Visc Pirajá..... 27-4158
Garage e Oficina Engenho de Dentro
713 Av Amaro Cavalcanti 29-3556
Garage e Oficina Kühn 2 Leite Leal..... 25-0261
Garage e Officina Maracanã 5/7 Av 28 Setembro... 28-1677
Garage e Officina Metropole
Garage 81 S Clemente..... 26-2882
Officinas 81 S Clemente..... 26-1787
Garage e Officinas Harmonia 5/7 Harmonia..... 24-6152
Garage e Officinas Lapa 27 Theotonio Regadas..... 22-3166
Garage e Officinas Norte Sul Ltda 88 Salv Corrêa.. 27-1139
Garage Ondina 38/40 Relação..... 22-1022
Garage Ovarense 70 Antunes Maciel..... 28-2865
Garage Palmeira 604 S Christovão..... 28-4525
Garage Particular 372 Barata Ribeiro..... 27-3849
Garage Patria 19/21 Camerino..... 24-1389
Garage Paulicéa 337 Elias Silva..... 29-1034
Garage Paulista 147 Rezende..... 22-0028
Garage Paulistana 22/4 Marqueza Santos..... 25-0486
Garage Pedro II 219 Av Pedro II..... 28-0774
Garage Penafiel 187 Frco Eugenio..... 28-3853
Garage Pirajá 592 Visc Pirajá..... 27-3886
Garage Portella 25 Estr Portella..... 29-8382
Garage e Posto Serviço — Mestre e Blatgé
73 Av Oswaldo Cruz 25-1822
Garage Poula 50 Av Gomes Freire..... 22-3013
Garage Praça da Bandeira 143 Mariz Barros..... 28-3995
Garage Progresso 143 Antonio Rego..... 29-6657
Garage 1º Maio 143 Marq Sapucahy..... 22-8776
Garage Real Grandeza 352 Demetrio Ribeiro..... 26-1361
Garage Reis 218 Cattete..... 25-0893
Garage Republica 66 Hadd Lobo..... 22-4324
Garage Rialto 109/13 Marq Sapucahy..... 24-0729
Garage Rio Branco 78 2 Dezembro..... 25-3806
Garage Rio Comprido 47 Bispo..... 28-1260
Garage Rio Lisboa 38A Ricardo Machado..... 28-6886
Garage Rio Petropolis 1401 Uranos..... 29-6155
Garage Rio S Paulo 452 Cel Rangel..... 29-8274
Garage Royal 115 Sen Dantas..... 22-0320
Garage Sant'Anna 155 Sant'Anna..... 24-3853
Garage Sta Izabel 92 Visc Sta Isabel..... 28-2714
Garage Sta Rita 153 B Mesquita..... 28-1850
Garage Sto Amaro 172 Sto Amaro..... 25-2583
Garage Sto Antonio 407 Gen Pedra..... 24-2739
Garage Santos Dumont escr 60/4 Arist Lobo..... 22-0405
Garage S Christovam 68 S Luiz Gonzaga..... 28-1439
Garage S Diogo 182 Gen Pedra..... 24-2127
Garage S Felix 30A B S Felix..... 24-5291
Garage S José 1289/91 C Bomfim..... 28-3115
Garage S Leopoldo 97 Julio Carmo..... 24-5816
Garage S Paulo
Escriptorio 139 Silv Martins..... 25-2578
Escriptorio da Garage 184 Cattete..... 25-0212
Officinas 139 Silv Martins..... 25-3241
Garage S Pedro 257 Cattete..... 25-1169
Garage Selecta 133 Invalidos..... 22-0892
Garage Sen Euzebio 412 Sen Euzebio..... 24-4088
Garage 7 Março 83 Visc Sta Isabel..... 28-1058
Garage Silveira Martins 110 Silveira Martins..... 25-0297
Garage Soberana 178 Marq Abrantes..... 26-1819
Garage Stud 70 Pedro Americo..... 25-3271
Garage Sul America 222 Senado..... 22-5624
Garage Terra Nova 130 Estr Nova Pavuna..... 29-3656
Garage Tijuca 339 B Mesquita..... 28-6714
Garage Triunfo 241 Aristides Lobo..... 28-8202
Garage Tunnel Novo 134 Salv Corrêa..... 27-2923
Garage Turista 55 Mach Assis..... 25-2204
Garage União 98/100 Marq Sapucahy..... 24-2672
Garage Uranos 865 Uranos..... 29-6125
Garage Vera Cruz 13/7 Harmonia..... 24-1463
Garage Verdun 22 Castro Barbosa..... 28-6563
Garage Victoria 174 Sen Vergueiro..... 25-1803
Garage Voluntarios 244 Vol Patria..... 26-0670
Garavaglia Antonio r 79 1º Pires Almeida..... 25-3228
Garavini A r 156 B Ubá..... 28-8674
Garbati Abraham r 23 Lucio Mendonça..... 28-7953
Garbati & Baptista 46 Arcos..... 22-1001
Garbati Baptista & Morgado moveis 46 Arcos..... 22-1001
Garbati & C A chapéos 45 Sen Euzebio..... 24-0303
Garbati Luiz colchões 346 Av 28 Setembro..... 28-7386
Garbati Luiz r 85 Almte Cockrane..... 28-4821
Garcez Abilio vva r 19 2º S José..... 23-0504
Garcez Alfredo Vinhas r 254 Nascimento Silva..... 27-5793
Garcez Caldas Barreto M dr r 27 Marques..... 26-3888
Garcez Cesar dr r 365 Av Paulo Frontin..... 22-3757
Garcez F padaria 3046 Av Suburbana..... 29-8058
Garcez Filho Martinho dr r 56 Joaq Nabuco..... 27-4378
Garcez Francisco d'Avila cel r 54 Bandeirantes..... 28-1609
Garcez Humberto adv escr 50 1º s 6 Quitanda..... 23-5578
Garcez Humberto r 397 Hadd Lobo..... 28-3560
Garcez José d'Avila gen r 82 Moraes Silva..... 28-0657
Garcez Maria José Vinhas 90 1º Lapa..... 22-1364
Garcia Acunha Cesar mov 34 Acre..... 23-5611
Garcia Adjalme dr r 64 Duvivier..... 27-0549
Garcia Agricola r 153 2º 1º Março..... 23-4627
Garcia Alberto de Andrade adv escr
166 4º Uruguayana 23-2564
Garcia Alpheu Palma dr r 34 Carlos Campos..... 25-3232
Garcia Antonio escr 38/40 Lg S Francisco..... 22-1310
Garcia Antonio Conde r 10 1º Prç Bandeira..... 28-0587
Garcia Antonio José vva r 733 C Bomfim..... 28-1362
Garcia Antonio Perez aves 8 Pedro Americo..... 25-2863
Garcia Antonio de Souza r 127 Fonte Saudade..... 26-3680
Garcia Augusto dr r 647 Lins Vasconcellos..... 29-4698
Garcia Barroso Antonio comte r 461 B Torre..... 27-5792
Garcia Bernardino escadas 358 S Pedro..... 24-6895
Garcia Braga José dr r 57 8º Paysandú..... 25-3614
Garcia Braz Sanchez autom 164 Fig Mello..... 28-2983
Garcia & C Ltda F M escovas 60 Visc Nictheroy.... 28-4619
Garcia Carmen r 1081A B Mesquita..... 28-1629
Garcia Castañeira Jesus café 100 Riachuelo..... 22-1774
Garcia Coutinho & C Ltda couros 223 Buenos Aires 24-2220
Garcia Daniel r 53 2º Vol Patria..... 26-4206
Garcia Diego José Monteiro r 129 Mariz Barros.... 28-6569
Garcia Dolores Gonzalez r 4 Carlos Sampaio..... 22-6286
Garcia Filho pintores 94 Senhor Passos..... 24-1213
Garcia Francisco r 707 Leopoldina Rego..... 29-6138
Garcia Frank M 127 S Pedro..... 24-1603
Garcia Frank M r 92 6º Copacabana..... 27-4476
Garcia Godoy Silvia dra r 14 16 Novembro..... 27-0476
Garcia Gomes Ramiro ferrag e louças
882 B Bom Retiro 28-8263
Garcia Guimarães Carlos escr 56 3º Gen Camara... 23-1128
Garcia H 121 Av Niemeyer..... 27-3412
Garcia Helena Margarida r 20 B Flamengo..... 25-2714
Garcia Isabel r 38 Ferreira Vianna..... 25-0059
Garcia João Gradim 27 Araujos..... 28-4576
Garcia Joz r 272 Barata Ribeiro..... 27-1780
Garcia José Alves r 322 B Itapagipe..... 28-7048
Garcia José Esteves vidros 235B Gen Pedra..... 24-3880
Garcia José Nicacio r 19 Moura Brito..... 28-1454
Garcia Jor João med cons 38 3º s 34 Ram Ortigão 22-9755
Garcia Junior João dr r 42 C Bomfim..... 28-0116
Garcia Junior João dr r 146 c 2 B Ipanema..... 27-1522

GARAGE BAPTISTA

FILIAL: CATTETE, 184
Telephone 25-0366
Acceita-se auto em estadia
Conde de Bomfim, 435

MATRIZ: Conde Bomfim, 435 - Tijuca
Telephones: 28-0020 e 28-2220

ALUGAM-SE AUTOMOVEIS PARA CASAMENTOS, PASSEIOS, EXCURSÕES, ETC.

ACCESSORIOS PARA AUTOMOVEIS DE TODAS AS MARCAS



TEL.
22-0084 - 22-0085 - 22-4196

FERREIRA LAND & Cia.

24-RUA EVARISTO DA VEIGA-24

EXCLUSIVIDADES:
Baterias "BELYSON" - Velas "EDISON"
Tintas "OPEX" Pasta "MIAMIZ"
Para lustrar carrocerias

PEÇAS FORD E CHEVROLET
PNEUS E CAMARAS DE AR DAS MELHORES MARCAS

Habitue-se a usar esta Lista e raramente terá de recorrer a Informações

REFRIGERADORES • VENTILADORES • RADIOS • AQUECEDORES • FERROS E OUTROS CRIADOS ELECTRICOS

LOJAS GENERAL ELECTRIC

Garcia L G malas 225 Av Mar Floriano..... 24-0946
Garcia Lafayette Belford corret 28 2º s 18 Prç Olavo Bilac 23-0395
Garcia Lauro dr r 269 Torres Homem..... 28-5107
Garcia & Lopes escr 162 1º Rosario..... 23-3875
Garcia Lysippo dr r 11 Mach Assis..... 25-0834
Garcia Maldonado Antonio r 3 6º Sen Dantas..... 22-9411
Garcia Maldonado Rodolpho r 139 Grajabú..... 28-5078
Garcia Manoel r 96 Camerino..... 24-6035
Garcia Manoel Francisco D r 45 Mar Pires Ferreira 25-3659
Garcia Manoel Luis 107 D Maria..... 28-2565
Garcia Manoel Nunes escr 3 Av Mar Floriano..... 24-2902
Garcia Manoel Nunes r 167 Gen Argollo..... 28-0386
Garcia Marcelo Amorim med cons 98 8º Republ Perú 22-9708
Garcia Marcelo Amorim dr r 4 Copacabana..... 27-3128
Garcia Maria lingerie 123 2º Ouvidor..... 22-7928
Garcia Maria r 211 12 Maio..... 27-0841
Garcia Maria r 160 c 13 Riachuelo..... 22-5593
Garcia Maria C M r 42 João Rodrigues..... 28-4114
Garcia Maria da Conceição L r 170 Siqueira Campos 27-1512
Garcia Maria Esther Celia r 30 Bambina..... 26-0109
Garcia Mario r 308 Anna Nery..... 29-4752
Garcia & Martins fructas 5 Prç Floriano..... 22-8861
Garcia Mercedes r 1 2º Suzano..... 27-5296
Garcia Nila r 312 3º Senado..... 22-6815
Garcia de Oliveira Sara r 67A 3º Mach Coelho..... 22-2238
Garcia Paiva Adhemar r 116 c 12 Salvador Corrêa.. 27-4986
Garcia Paula Voltaire dent 5 9º s 911 Lg Carioca.. 22-4244
Garcia Paula Voltaire r 323 Bispo..... 28-0167
Garcia Paulino armas 248 Buenos Aires..... 24-1237
Garcia Primo & C ferrag 89 Uruguayana..... 23-1304
Garcia Redondo Gilberto r 293 c 3 Toneleros..... 27-5813
Garcia Regina Helena r 207 1º Rezende..... 22-3032
Garcia Reis J cintos 253 Gen Camara..... 24-2612
Garcia Ricardo Moreira r 61 Mar Pires Ferreira.... 25-4235
Garcia Rodolpho dr r 123 Sorocaba..... 26-0909
Garcia Rojas & C fructas 9 1º s 120 Av R Branco 23-0636
Garcia Rosa Leonidas adv escr 56 3º Gen Camara.. 23-1128
Garcia Rosa Virgilio r 38 Dom Ferreira..... 27-2931
Garcia Roza Aldemar dr r 92 Bolivar..... 27-4922
Garcia Saraiva & C 93/7 Av R Branco..... 23-3302
Garcia & Silva E couros 178 Conceição..... 24-4394
Garcia de Souza vva r 23 C Irajá..... 26-2925
Garcia de Souza Edgard constr 35 1º Ourives..... 23-4693
Garcia de Souza Edgard dr r 151 D Marianna..... 26-3109
Garcia de Souza J A dr r 168 c 30 S Clemente... 26-2817
Garcia de Souza José r 18 Carlos Campos..... 25-0399
Garcia de Souza Oscar dr r 121 Fig Magalhães..... 27-4935
Garcia Ubaldino r 730 C Bomfim..... 28-7782
Garcia Victor r 16 c 1 Benj Constant..... 25-0571
Garcia Vieira Maria da Conceição r 278 Demetrio Ribeiro 26-0748
Garcindo Sá Sylvio r 64 Sto Affonso..... 28-9488
Gardano & C chocolate 61 Camerino..... 24-2210
Gardel Waldemar Montalvão r 350 Padre Nobrega.. 29-8172
Gardiner Reg H r 611 B Torre..... 27-4210
Gardini Affonso r 83 Sargento Pinto Oliveira..... 29-6557
Gargaglione Antonio r 110 Paulo Frontin..... 22-9606
Gargaglione Seraphim alfaiat 7 7º s 714 Prç Floriano 22-8856
Gargalhone Domingos r 35 Caetano Martins..... 28-3548
Gargiulo Filomena vva 189 7 Setembro..... 22-5344
Garitano Elvira r 39 1º Senado..... 22-5704
Garland Mary E r 15 Maria Quiteria..... 27-5104
Garnett Guiomar r 63 2º Republ Perú..... 22-4558
Garnier & C meias 67 1º Gonç Dias..... 22-5339
Garnier Gustavo vva almte r 38 Buarque Macedo... 25-0290
Garota A faz 1 Hadd Lobo..... 22-3193
Garota do Commercio A rest 36 S José..... 23-4680
Garotinha A armz 29A Av 28 Setembro..... 28-5889
Garoto do Cattete rest 195 Cattete..... 25-3782
Garoto de Coimbra O rest 70 Fr Caneca..... 22-4876
Garoto das Meias O 50A Av Mar Floriano..... 24-4010
Garoto da Praia café Merc Munic lado ext 164/70.. 23-3023
Garrafa Grande perfum 66 Uruguayana..... 22-4094
Garreth Diva r 397 1º Riachuelo..... 22-9163
Garriano Marino r 44 S Carlos..... 22-1211
Garrido Alda r 35 1º Haritoff..... 27-0908
Garrido Filho costuras 139 3º 7 Setembro..... 22-8853
Garriga Lydia r 104 Pinh Guimarães..... 26-2107
Garritano Maria r 18 1º Pinh Machado..... 25-4461
Garson Isaac adv escr 91 1º Alfandega..... 23-3981
Garson Samuel pianos 62 Visc R Branco..... 22-5437
Gary Luciano vva r 301 S Clemente..... 26-3315
Garzouzi Rachid r 191A 1º Gen Roca..... 28-7487
Gasal & C N casemiras 334 Alfandega..... 24-1146
Gasca Antonio r 51A Hermenegildo Barros..... 25-3897
Gaschi Roberto r 73 Felippe Camarão..... 28-8038
Gasé Jacob r 257 1º B Bom Retiro..... 29-3662
Gasmotoren Fabrik Deutz Vide Sociedade Motores Deutz Otto Legitimo Ltda
Gaspar & C Adão calç 45 B Ubá..... 28-6194
Gaspar Domingos Lino r 346 Sta Alexandrina..... 28-3000
Gaspar Ferreira Moreira & C armz 2 S Luiz Gonzaga 28-0948
Gaspar Manoel gravador 72 Vieira Fazenda..... 23-1029
Gaspar Pereira José galvan 164 Uruguayana..... 23-5729
Gaspar Pinto & C calç 210 Alfandega..... 24-0527
Gaspar Ribeiro & C 82 Rosario..... 23-5721
Gaspar da Silva Araujo & C faz 76 Alfandega..... 23-0936
Gaspar Sobrinho Antonio dep 135 C Irajá..... 26-1135
Gasparetto Nilo r 297 Monte Alegre..... 22-9167
Gasparian L r 8 Tv Sta Leocadia..... 27-2887
Gasparian Levy r 57 Ayres Saldanha..... 27-5453
Gasparini Savino dr r 95 Gen Roca..... 28-4878
Gasparoni Mario r 162 7 Ld Gloria..... 25-2832
Gasper G dr r 452 Visc Pirajá..... 27-1637
Gassiglia Antonio 19 Amparo..... 29-8171
Gassmann Ernesto r 1503 Av Epitacio Pessoa..... 26-0589
Gatell Solá João r 189 Joaq Murtinho..... 22-9267
Gatti Miguel Angel r 912 c 7 Copacabana..... 27-5471
Gaudencio José dr r 51 Corrêa Dutra..... 25-3948
Gaudio Djalma dr r 150 Moraes Silva..... 28-5641
Gaudio Orlando r 104 c 11 Av Trapicheiro..... 28-8167
Gaudio Oswaldo de Alvarenga capt tte r 418 Pereira Nunes 28-2276
Gauland Augusto r 37 Pinto Figueiredo..... 28-1050
Gaumitz Otto r 13 Mar Joffre..... 28-8676
Gauthier Madeleine mme r 44 Gen Glycerio..... 25-1279
Gavea Golf and Country Club Pr Gavea..... 27-0680
Gavea Golf and Country Club seç polo Pr Gavea... 27-0600
Gavea Golf and Country Club secret 7 15º s 1525 Prç Mauá 23-1179
Gavea Textil Ltda estopa 429 Marq S Vicente..... 27-3553
Gavelandia terren 87 Buenos Aires..... 23-0669
Gavião Maria da Gloria r 126 S Clemente..... 26-0719
Gavinho Lopes da Costa H r 30 Otto Alencar..... 28-6015
Gay D r 105 2º Rosario..... 23-0979
Gay José cel r 23 Natalina..... 28-7609
Gay Rosita r 892 c 1 S Frco Xavier..... 29-4284
Gaz Acetylene White Martins S A fabr 311 Frco Eugenio 28-1427
Gaz Néon Pannon Ltda 190 Lavradio..... 22-3771
Gayer Karl fabr canivetes 83 Luiz Camões..... 24-1576
Gazal Nagib alfaiat 146 Av Thomé Souza..... 24-1195
Gazal Nagib r 872 Copacabana..... 27-0740
Gazeta de Noticias S A
Gerencia 104 Ouvidor..... 23-5116
Director 104 Ouvidor..... 23-3541
Policia e Esporte 104 Ouvidor..... 23-2778
Secretario 104 Ouvidor..... 23-2979
Redacção 104 Ouvidor..... 23-3080
Gazeta dos Tribunaes 17 1º Buenos Aires..... 23-3425
Gazineo Carmo 148 Bento Lisboa..... 25-1842
Gazineo Luiz alfaiat 14 Av Henr Valladares..... 22-4481
Gazzaneo Francesco bomb 391 Hadd Lobo..... 28-9548
Gazzo Marietta r 440 Laranjeiras..... 25-3849
Geada calista 67 3º s 33 Gonç Dias..... 22-1643
Geada José Augusto r 9 Ld Sen Dantas..... 22-5798
Geammal & C Fouad faz 236 Alfandega..... 24-5030
Geammal Fouad r 190 Paysandú..... 25-2391
Gebara & Filhos Wadi sedas 161 Ouvidor..... 22-5816
Gebara Nacib r 36 Figueiredo Magalhães..... 27-3164
Gebara Sofia Ezar r 126 Moraes e Silva..... 28-2235
Geco Ltda Sociedade 35 Th Ottoni..... 23-4906
Gedey Gabriel mach 209 Alfandega..... 24-2790
Gedey Gabriel r 259 1º Visc Pirajá..... 27-3225
Geiger Mario soldas 23 20 Abril..... 22-8822
Geis Edward A r 547 Visc Pirajá..... 27-1911
Gelassen S r 16 2º Dom Ferreira..... 27-2593
Gelerman Saul seda 353 Alfandega..... 24-3376
Geller Aron r 78 c 6 Paulo Barreto..... 26-1354
Gelman & C Salomão 147 Av Thomé Souza..... 24-6542
Gelman Salomão r 66 Bandeirantes..... 28-5341
Gelman & Spivak S moveis 154 Sen Euzebio..... 24-5619
Gelman & Spivak S moveis 37 S José..... 23-3382
Gelman & Spivak S moveis 337 Vol Patria..... 26-3507
General Electric Raios X S A 114 5º/7º Av R Branco 22-5080
General Electric S A
Rêde particular 114 5º/7º Av R Branco..... 22-5080
Agencia 17 5º 1º Março..... 23-2972
General Electric S A Fabr Mazda
Rêde particular 221 Miguel Angelo..... 29-2100
General Electric S A dep 82/4 Camerino..... 24-1170
General Superintendence Co Ltd café 7 15º s 1510 Prç Mauá 23-0159
Genetzke Margarete r 108 Xavier Silveira..... 27-0539
Genissel Leontine r 72 S Salvador..... 25-0073
Genival Londres dr 316 Marq S Vicente..... 27-4036
Genny Capretti r 71 Corrêa Dutra..... 25-2413
Genschow & C Ltda prod chim 104 1º Ourives..... 23-3420
Gentil Alcides dr r 21 Coelho Netto..... 25-1670
Gentil Campos fabr calç 161 Sen Pompeu..... 24-5562
Gentil Felippe Gonçalves r 6 c 1 Pedro Americo... 25-1017
Gentil Filho J autom 91 Camerino..... 24-6331
Gentil Filho João r 290 Av João Luiz Alves..... 26-2605
Gentil Giroud Amelia r 657 C Bomfim..... 28-3823
Gentil Guimarães Alfredo r 71 Silva Pinto..... 28-6096
Gentil Homem Maria r 149 1º Ev Veiga..... 22-7204
Gentil de Jesus Antonio alfaiat 52 1º Ourives..... 23-3174
Gentil João r 163 Silv Martins..... 25-3101
Gentil João r 32 Moura Brito..... 28-8201
Geobra Companhia Geral de Obras e Construcções Sociedade Anonyma Geobra
Escriptorio Central 7 17º s 1718 Prç Mauá... 23-5613
Deposito S João 171 Figueira..... 29-2350
George Elias r 70 7º Passeio..... 22-8951
Georges Neu escr 80 Invalidos..... 22-1705
Gepp George A escr 168 Av Mar Floriano..... 24-4040
Gepp George A r 482 Pr Botafogo..... 26-0012
Geralda da Fonseca Maria dra r 137 Souza Franco.. 28-6482
Geraldo Amigo & Irmão armz 46 Itapirú..... 28-4971
Geraldo James r 272 Av S Sebastião..... 26-4496
Gerard Maria r 23 Beco Rio..... 25-2888
Gerber Francisco O S r 47 Ypiranga..... 25-0126
Geremario Dantas r 177 José Hygino..... 28-0089
Gerhard Gilberto r 123 c 5 Alexandre Ferreira..... 26-3765
Gerin & C M licores 48 S José..... 22-0837
Gerin & C M licores dep 295 Gamboa..... 24-2530
Gerin Filho Carlos r 353 S Frco Xavier..... 28-5051
Gerk Fonseca & C aves Merc Munic Prç Central 52/3 23-0448
Gerlach Rudolf r 17 Gorceix..... 27-5476
Germania A tintur 195 Av Salv Sá..... 22-8046
Germini Frank r 39A B Petropolis..... 28-6668
Gerpe Glycerio F tte cel r 16 Prç Petrolina..... 28-7739
Gertsch Albert ministro r 683 Prud Moraes..... 27-1163
Gerundo João calç 308 Gen Camara..... 24-3341
Gervais Cavalcanti Vieira J med cons 30 5º Gonç Dias 22-7968
Gervais J dr r 160 Av Paula Souza..... 28-8187
Gervasio Maria r 20 1º Lavradio..... 22-4713
Gesangverein Lyra 385 Itapirú..... 28-6883
Gesso Brasil Ltda 151 3º s 301/2 Av Nilo Peçanha 22-9465
Gesso Brasil Ltda fabr 166 c 3 Anna Nery..... 28-3472
Gesso Nacional Tapuyo Ltd 29 Pr S Christovão..... 28-6157
Gesso Nacional Tapuyo Ltd escr 7 4º s 421 Prç Floriano 22-0641
Gessy Comp S A escr 9 Av Gomes Freire..... 22-8745
Gestal Alfredo matriz 100 Acre..... 23-4234
Gestal Alfredo filial 65 Ld João Homem..... 24-0791
Gesteira & C A drogaria 59 Gonç Dias..... 22-0197
Gestmann Theodore r 60 1º Laranjeiras..... 25-3763
Gesualdi Felicio dr 552 24 Maio..... 29-0961
Getulio M Costa livr 162 7 Setembro..... 22-6773
Geyer & C Leopoldo joalh 157 1º Ouvidor..... 22-9008
Ghekiere Julio 83 1º Ourives..... 24-1097
Gherman Raul r 104 1º Visc Itauna..... 24-5852
Ghiggino Amedeo r 150 1º Hadd Lobo..... 28-9569
Ghignone & C Ltda livr 45 S José..... 23-0918
Ghiraldo Hector r 43 6º Duvivier..... 27-3172
Ghisolfi & C Claudio 50 Prç Republica..... 22-0356
Giacomini Pilade r 7 2º Pires Almeida..... 25-1968
Giancristofaro Marietta 131 Corrêa Dutra..... 25-1394
Gianelli Horacio r 12 B Icarahy..... 25-4083
Giannelli Emilio r 116 Min Viveiros Castro..... 27-5770
Giannetti Giovanni r 283 Vol Patria..... 26-2693
Giannini Alfredo r 361 Prof Gabizo..... 28-1139
Giannini Antonio leil 7 Quitanda..... 22-2276
Giannini Antonio r 117 Mons Amorim..... 29-4497
Giannini & C Alfredo 171 Av Mar Floriano..... 24-5528
Giannini Ercole r 70 Constante Ramos..... 27-1622
Gibertoni Rodolpho r 317 1º Gen Camara..... 24-3586
Gibson Alice r 56 c 4 5 Julho..... 27-3593
Gibson Hugh r Estr Açude..... 28-8317
Gielen Hendrik r 14 Pery..... 26-2622
Gies Kurt r 45 Dias Rocha..... 27-0287
Gieseler Henrique r 357 Tv Navarro..... 22-4030
Giesta Filho Carlos adv escr 19 5º s 12 Gen Camara 23-5171
Giesta Filho Carlos Barbosa dr r 79 D Maria..... 28-1170
Giesta Leitão & C ferrag 249 Aristides Lobo..... 28-3018
Giffoni & C Francisco pharm 17 1º Março..... 23-4920
Giffoni Filho Francisco r 304 c 14 Hadd Lobo.... 28-5108
Giffoni Francisco Antonio laborat 29 Moraes Silva.. 28-4771
Giffoni Pedro Paulo r 126 1º Taylor..... 22-8440
Giffoni Vicente guarda livros 26 1º s 1/2 Andradas 23-5557
Giffoni Vicente r 20 S Manoel..... 26-1752
Gigante Ernesto capt r 65 Sampaio Ferraz..... 22-1417
Gigante Henrique r 28 Maia Lacerda..... 22-1530
Gigante Maria r 38 1º Cons Zenha..... 28-8608
Gigena Carlos Torres r 114 c 6 5 Julho..... 27-4170
Giglio Luiz r 22 Invalidos..... 22-6804
Gigliotti Adolpho r 251 Demetrio Ribeiro..... 26-1012
Gikovate Samuel r 151 Maria Amalia..... 28-7218
Gil Almeida Fernando r 126 Mello Souza..... 28-4587
Gil Braz elevadores 14 Tv Oliveira..... 24-0561
Gil Fernandez Adolpho r 3 Ld Meirelles..... 22-3524
Gil J E perfum 102 Andradas..... 23-2710
Gil Otto adv 62 1º S Pedro..... 23-4513
Gil Otto dr r 23 Almte Cockrane..... 28-3633
Gilaberte Guiomar r 14 Hadd Lobo..... 22-8139
Gilaberte Lourenço r 76 Souza Franco..... 28-6365
Gilberto David dr r 87 c 7 Sta Alexandrina..... 28-8859
Gilberto Veiga escr 75 1º s 9 Gonç Dias..... 22-1003
Gildasio Amado med cons 1/5 4º s 404/5 Lg Carioca 23-3879
Giles Henry r 192 c 2 Joaq Nabuco..... 27-2072
Gili Hamlet r 76 Av Epitacio Pessoa..... 27-0236
Gill Ruben r 52 C Lage..... 22-8299
Gillam Luwis A r 164 4º Russell..... 25-3177
Gillard J A r 145 Candido Mendes..... 25-0859
Gillet Silva Antonio escr 22 Estr Intend Magalhães.. 29-8158
Gillett John D r 603 Prud Moraes..... 27-0298
Gillette Safety Razor Co of Brazil 461 Theod Silva 28-5304
Gillette Safety Razor Co of Brazil 7 10º s 1018/20 Prç Floriano 22-0013
Gillmann Jordelina Guimarães r 58A Rezende..... 22-5486
Gilson Filho Leon r 144 Av Paula Souza..... 28-2544
Gimenes Joanna r 612 S Frco Xavier..... 28-5583
Gimenez & Rabello fabr moveis 129 Invalidos..... 22-5976
Gimenez Sanchez Prudencia quit 73 Pedro Americo.. 25-1617
Ginasio Israelita 68 Desemb Izidro..... 28-5135
Ginasio Labouriau 608 B Bom Retiro..... 28-4956
Ginnari Angelo r 65 1º Candido Mendes..... 25-3503
Gino & C G A armz 22 Senhor Mattosinhos..... 22-0735
Ginzel Choel Leib r 76 1º Silv Martins..... 25-2475
Giobata Olivieri r 44 4º Sen Dantas..... 22-4594
Giocoli Vicente r 12 Duvivier..... 27-0222
Gioia Angelo bomb 294 S Christovão..... 28-4291
Gioia Giuseppe r 88 Vianna Drummond..... 28-3488
Gioia M G calç 1 Araujo Penna..... 28-5417
Gionta Rosine r 56 C Lage..... 22-6149
Giordano A r 116 B Itapagipe..... 28-0428
Giordano Irmãos ferrag 513 Lins Vasconcellos..... 29-2875
Giordano José escr 86 1º s 1 S Pedro..... 24-2795
Giordano José archit e constr 86 2º S Pedro..... 24-6797
Giordano Vicente Mileo med cons 1/5 9º s 9/10 Lg Carioca 22-0215
Giorelli Junior Luiz dr r 155 Visc Sta Isabel..... 28-5126
Giorelli V Nunes Elvira r 779 S Frco Xavier..... 28-5444
Giorgi & C L 97 1º Ourives..... 24-0124
Giorno Maria Rosa r 201 Morro Vintem..... 29-0291
Giosi Vicente diversões 237 Prç Republica..... 24-3315
Giovannini Antonio Vittorio carv 104 Gustavo Riedel 29-4048
Giraldez Eduardo Veiga bar 8/10 Passeio..... 22-4474
Giraldez Eduardo Veiga bar 1/5 Lg Carioca..... 22-9347
Giraldez José Veiga r 32 Ypiranga..... 25-3800
Giraldi Pedro r 43 1º Tte Possolo..... 22-9082
Giraldino Club 11 1º Prç Tiradentes..... 22-5697
Girão A Vasco brinq 216 Riachuelo..... 22-6086
Girão Abilio B Silva r 67 Delg Carvalho..... 28-7115
Girão & C B S alfaiat 196 7 Setembro..... 22-8619
Girão Vicente r 173 Campinas..... 28-3765
Giraud Vicente r 148 Corrêa Dutra..... 25-2173
Giraudon Renée r 22 1º Bambina..... 26-3542
Giraudon Renée r 46 Tv Sta Therezinha..... 26-0174

A LISTA DE ASSIGNANTES TEM UMA TIRAGEM DE 80.000 EXEMPLARES E É CONSULTADA 650.000 VEZES POR DIA

GYMNASIO ARTE E INSTRUCÇÃO

Semi-Internato e Externato - Ensino official

FUNDADO EM 1908

Rua Coronel Rangel Ns. 174, 225 e 229

TEL. 29-8012

Director — Dr. Ernani Cardoso

Girod Georgette Lacroise r 55 3º Prç Floriano..... 22-7523
Girotto Alexandre r 277 Humaytá..... 26-3599
Gismondi Spartaco escr 33/7 15º s 1524 Alv Alvim 22-3432
Gitahy Alencastro vice almte r 153 Bento Lisboa... 25-0277
Gitahy de Alencastro M dr r 19 Palmeiras..... 26-0046
Gitahy de Alencastro Raul r 38 Maquiné..... 28-0214
Giudice José Del offic 31 1º 7 Setembro..... 23-4162
Giudice Manlio dr r 44 João Borges..... 27-0189
Giudice Manlio Corrêa dr 1º D Manoel..... 23-0310
Giudice Raphael r 209 Estr Nova Tijuca..... 28-1985
Giulianotti & Rizzo marcen 56A Siqueira Campos... 27-4660
Giusepponi Francisco r 189 2º Joaq Murtinho..... 22-7473
Giusti Ferdinando r 68 2 Dezembro..... 25-1761
Givens Earl C r 222 Joaq Nabuco..... 27-4924
Gjorup John dent 257 1º Av R Branco..... 22-9000
Gjorup John r 116 9 Fevereiro..... 27-1753
Gladosch Arnaldo archit
7 12º s 1213/4 Prç Floriano 22-4992
Glass Lester S r 43 2º Duvivier..... 27-5946
Glasulich Ricardo r 80 Mar Pires Ferreira..... 25-2647
Glanzstoff fios seda 84 Alfandega..... 23-2992
Glaude Camillo drogas 250 Gen Camara..... 24-1810
Glaude Camillo r 429 Dr Julio Ottoni..... 22-4303
Glaxo 41 Constituição..... 22-1025
Glech Italo r 37 1º 1º Março..... 23-2434
Gleizer Jayme r 28 1º Visc Itauna..... 24-0163
Glen John M r 101 Fig Magalhães..... 27-3029
Globen Samuel mov 41 Visc Itauna..... 24-3678
Globo Loterico 2 Galeria Cruzeiro..... 22-3130
Globo O red
Rêde particular 21 1º Bethencourt Silva..... 22-2000
Officina de obras 13 1º Prç João Pessoa..... 22-6249
Glock Gustav A r 603 1º Prud Moraes..... 27-5150
Gloger Albino alfaiat 24A Bella..... 28-8153
Gloria Maria r 161 Hermenegildo de Barros..... 22-7164
Gloria de Quintino A armz 96 Columbia..... 29-3419
Gloria de S Christovão armz 118 Gen Bruce..... 28-3043
Glossop & C machinas
Geral 59 Candelaria..... 23-2320
Secção Tecinica 31 Th Ottoni..... 23-4592
Drogas e Publicidade 141 Andradas..... 24-6837
Glover J E r 102 Otto Simon..... 27-2094
Glückmann Arnaldo r 36 Borda Matto..... 28-3767
Gluecksmann Georg med cons
1/5 7º s 714 Lg Carioca 22-7361
Gobat José adv eser 43 4º 1º Março..... 23-3749
Gobat José r 50 Sá Ferreira..... 27-2426
Göbel Ernest r 131 Ipanema..... 27-4852
Gobitta Luciano joalh 35 Prç Tiradentes..... 22-2254
Goddard Arthur P r 162 5º Ld Gloria..... 25-4274
Godin R E r 167 Copacabana..... 27-5704
Godinho Beatriz r 12 1º Senhor Passos..... 23-0486
Godinho & C fundição 22/8 Leandro Martins..... 23-4435
Godinho J dep aves e ovos 15 Leandro Martins..... 23-5714
Godinho João Gonçalves r 53 Tte Villas Boas..... 28-7795
Godinho José Augusto pad 37 Iporanga..... 29-6489
Godinho José Maria r 122 Saint Roman..... 27-2175
Godinho M vinhos 15 Lg S Freo Prainha..... 24-5217
Godinho Mathilde r 21 Theotonio Regadas..... 22-2734
Godinho Mauricio dr r 38 S Paulo..... 29-0415
Godinho Victor r 103 c 5 Sampaio Vianna..... 28-9355
Godinho Victor Nunes med cons 104 4º Uruguayana 23-4857
Godinho Victor Nunes dr r 157 C Irajá..... 26-3360
Godinho Villar Francisco da Silva r 183 Andradas... 24-1482
Godoy Alcides dr r 47 Toneleros..... 27-4338
Godoy Botelho João A K corret 47 Alfandega..... 23-4360
Godoy Candido C med cons 5/7 9º s 909 Lg Carioca 22-1289
Godoy Candido C dr r 89 Pompeu Loureiro..... 27-2807
Godoy Candido José r 53 Delgado Carvalho..... 28-4253
Godoy Filho João r 52 c 4 Sta Clara..... 27-3989
Godoy Heitor Teixeira dr r 156 1º Buenos Aires... 23-0629
Godoy João r 73 Martins Ferreira..... 26-2190
Godoy João corret 47 Alfandega..... 23-1360
Godoy João Augusto r 404 1º S Freo Xavier..... 28-5345
Godoy Jorge adv escr 48 3º s 5 Alfandega..... 23-0066
Godoy Jorge r 73 Julio Castilhos..... 27-0727
Godoy Mario r 37 C Irajá..... 26-3278
Godoy Oscar dr r 33 Mach Assis..... 25-1536
Godoy Sylvio dr r 26 Agenor Moreira..... 28-9663
Godoy Tavares J dr 66 Vol Patria..... 26-3176
Godoy Tavares J med cons
183 8º s 808/10 Av R Branco 22-0969
Góes Angela r 27 19 Fevereiro..... 26-0799
Góes Carlos dr r 924 C Bomfim..... 28-8172
Góes Coriolano Araujo dr r 89 Alzira Brandão..... 28-5649
Góes Custodio Fernandes r 16 Farme Amoedo..... 27-4323
Góes Filho Domingos med cons 61 1º Republ Perú 22-1269
Góes Filho Domingos dr r 240 Joaq Murtinho..... 22-7249
Góes M B dent 94 4º s 1 7 Setembro..... 22-2553
Góes Maria r 36 Visc Cruzeiro..... 25-0633
Góes Mario med cons 27 2º s 21 Alvaro Alvim..... 22-6376
Góes Mario dr r 38 Annita Garibaldi..... 27-4356
Góes Mario de med cons 27 Alvaro Alvim..... 22-5110
Góes Monteiro Pedro gen r 88 1º Pr Flamengo..... 25-4279
Góes Odin dr r 83 Luiz Guimarães..... 28-8189
Góes Orlando dr cons 15 4º Alcindo Guanabara..... 22-0912
Góes Orlando dr r 59 José Hygino..... 28-1258
Góes Porto Dala r 227 Gustavo Sampaio..... 27-5335
Góes Telles Alberto dr r 171 Hadd Lobo..... 28-4914
Goffi Heitor r 135 c 13 1º Siqueira Campos..... 27-4936
Goffi Orestes r 11 Valentim Fonseca..... 29-4338
Goffman David r 28 Pará..... 28-4140
Goffman Isaac r 19 Esmeraldino Bandeira..... 29-4673
Goia Raul r 23 Souza Barros..... 29-3234
Goichman & Filho J botões 367 Gen Camara..... 24-3125
Going Otto r 720 Av Atlantica..... 27-4687
Gokkes do Brasil Ltda import export 51 1º S Pedro 23-5566
Gokkes do Brasil Ltda import export 52 1º S Pedro 23-5563
Goldberg Isac r 18 Otto Alencar..... 28-5792
Goldberger Guilherme r 21 Prç Duque Caxias..... 25-0150
Goldberger Nicolau Garai r 13 1º Av H Valladares.. 22-7441
Goldchein Simon 23 Freo Muratori..... 22-1589
Goldemberg Henrique alfaiat 94 1º s 1 7 Setembro 22-8848
Goldenberg Abraham 75 Sen Euzebio..... 24-1326
Goldenberg Abraham r 46 Lucio Mendonça..... 28-1530
Goldenberg Alejandro r 146 Bulhões Carvalho..... 27-1971
Goldenberg Alfredo repres 267 1º Alfandega..... 24-2384
Goldhahn & Ilg mechan 270 Prof Gabizo..... 28-4440
Goldhirsch Carlos atelier 31 1º Cattete..... 25-2445
Goldhirsch Kazimir r 307 Prud Moraes..... 27-4975
Goldman Helena r 5 Beco Carmelitas..... 22-7935
Goldschmidt Arthemisia r 106 Filgueiras Lima..... 29-1383
Goldschmidt Augusto r 34 Ladislau Netto..... 28-8294
Goldschmidt Henrique r 106 Filgueiras Lima..... 29-1383
Goldsman Israel r 3 1º Jaceguay..... 28-5774
Goldstein Nelly S r 20 3º Almte Tamandaré..... 25-2734
Goldstein Samuel r 43 1º Duvivier..... 27-4954
Gollcher A escr 168 1º Av Mar Floriano..... 24-2500
Gollcher Adolpho r 59 Bella S Luiz..... 28-0679
Golowica Sarah r 279 5º Av Nações..... 22-2376
Gomelet Jeannette r 19 C Lage..... 22-6086
Gomensoro Eduardo de r 75 Menna Barreto..... 26-3456
Gomensoro Leopoldo de capt fragata r
215 Av Rainha Elisabeth 27-1410
Gomensoro Tancredo contra almte r 151 Humaytá... 26-1421
Gomes A B ferrag 93 Av Mar Floriano..... 24-6937
Gomes Abreu Celencina r 96 2º Bento Lisboa..... 25-0178
Gomes & Abreu J marc 29 Frei Caneca..... 22-1455
Gomes Adelino café e rest 54 Moncorvo Filho..... 24-3157
Gomes Albina r 253 Av 28 Setembro..... 28-6567
Gomes Alfredo r 45 Bandeirantes..... 28-8969
Gomes Alfredo C Iracema dr r 43 Gomes Serpa... 29-0701
Gomes Alice r 56 Alice Figueiredo..... 29-0556
Gomes de Almeida Alcebiades r 167 Antonio Basilio 28-6364
Gomes Alvaro r 199 Villela Tavares..... 29-1596
Gomes Alvaro r 47 Carolina Reydner..... 22-6154
Gomes Alzira r 76 Alzira Brandão..... 28-2567
Gomes Alzira r 350 1º Av Epitacio Pessoa..... 27-5043
Gomes Ambrosina Luiza r 43 Sta Luiza..... 28-8513
Gomes Anna r 174 Bento Lisboa..... 25-2073
Gomes Annita r 28 Sen Furtado..... 28-6697
Gomes Antonio r 172 1º Cattete..... 25-1788
Gomes Antonio Caetano 997 S Freo Xavier..... 29-3011
Gomes Antonio Carlos r 152 Av Henr Valladares... 22-0552
Gomes Antonio Ferreira armz 90 Gen Severiano..... 26-0384
Gomes Antonio Ferreira r 96 c 12 Barcellos..... 27-3993
Gomes Antonio Francisco vva r 474 Vva Claudio... 29-3614
Gomes Antonio Leite dent 6 3º Carioca..... 22-1091
Gomes Antonio M r 93 Piratiny..... 28-2420
Gomes & Araujo quit 41 S Freo Prainha..... 24-0203
Gomes Araujo Manoel Alberto r 68 Barata Ribeiro.. 27-4456
Gomes de Araujo Maria r 53 Nisia Floresta..... 28-2011
Gomes de Araujo Miguel r 5 Therezina..... 22-2726
Gomes Armando F alfaiat 30 1º Buenos Aires..... 23-5184
Gomes Arnesto Luiz r 25 Capitolino..... 29-1926
Gomes de Assumpção M ferrag
874 Av Amaro Cavalcanti 29-4919
Gomes Augusto instit 61 Hadd Lobo..... 22-1789
Gomes Avelino Costa carpint 65 Reg Feijó..... 24-3132
Gomes B P r 59 c 17 Itapagipe..... 28-8255
Gomes Barreto Hildebrando r 106 Ld Sta Thereza.. 22-6232
Gomes Bernardo José r 48 Buarque Macedo..... 25-1425
Gomes Benedita r 25 Falero..... 29-1653
Gomes & C aguardente 242 Sto Christo..... 24-3517
Gomes & C A luvas 38 Ramalho Ortigão..... 22-2459
Gomes & C Agathyrno couros 170 Senhor Passos... 24-1129
Gomes & C Alberto chá 238 Buenos Aires..... 24-0066
Gomes & C Carlos pasta fabr 115 S Freo Xavier... 28-4310
Gomes & C Carlos escr 45 Pedro I..... 22-9263
Gomes & C Carolino ferrag
Matriz 308 Av 28 Setembro..... 28-6927
Filial 273 Lobo Junior..... 29-6641
Gomes C Esteves alfaiat 131 1º Rosario..... 23-4292
Gomes & C F commissões 4 2º s 2 Mayrink Veiga.. 23-2907
Gomes & C Galeno café 107 2º 1º Março..... 23-2567
Gomes & C J cary 199 Gen Pedra..... 24-0223
Gomes & C J Philomeno banqueiros
34/6 1º Ramalho Ortigão 22-3288
Gomes & C Leonidio constr 148 Av Henr Valladares 22-9255
Gomes & C Ltda I C export import
9 2º s 206 Av R Branco 23-0592
Gomes & C Ltda J folhinhas 119 1º Gen Camara.. 23-3099
Gomes & C Ltda Luiz F escr 237 7 Setembro..... 22-1112
Gomes & C Sant'Anna mechan 186 Sta Luzia..... 22-0913
Gomes Calvo Joaquim r 77 Padre Januario..... 29-3353
Gomes Camiza Oswaldo r 16 c 4 Getulio Neves..... 26-0300
Gomes de Campos Antonio r 212 Joaq Murtinho.... 22-9207
Gomes Candido Francisco armz 165 Visc Itauna.... 24-5663
Gomes Cardim J P vva r 35 Henrique Dias..... 29-3921
Gomes Carlos r 126 Petropolis..... 22-2417
Gomes Carlos Azevedo r 21 Antonio Portella..... 29-4540
Gomes Carneiro Judith 61 Agenor Moreira..... 28-4207
Gomes Carneiro Mario Tiburcio dr r
134 Min Viveiros Castro 27-2372
Gomes Carracêna & C ferrag 9 Carioca..... 22-1305
Gomes Carvalho Adalberto dr r 469 C Bomfim..... 28-2740
Gomes de Carvalho Olivia r 143 Hadd Lobo..... 28-8722
Gomes Cassiano dr 36 Gen Glycerio..... 25-3164
Gomes Castro Augusto Olympio dr r
14 4º Joaq Nabuco 27-2634
Gomes de Castro & C
Armazem e Escriptorio 62 Visc Inhauma..... 23-3338
Privativo do Chefe Raul Villela 62 Visc Inhauma 23-0985
Gomes de Castro J r 28 Soares Cabral..... 25-0160
Gomes de Castro V r 444 1º Av Atlantica..... 27-5516
Gomes Cecilia r 59 1º Cattete..... 25-1446
Gomes Celestino r 59A Dias Ferreira..... 27-1762
Gomes Christiano r 55 2º Relação..... 22-4402
Gomes & Clemente José chumbo 100 Gen Gurjão... 28-5448
Gomes Corrêa Alberto bonbons 6 Prç Arcos..... 22-1146
Gomes Corrêa & C Ltda cerveja 11 Prç Republica.. 22-0599
Gomes Correia José r 203 S Freo Xavier..... 28-1330
Gomes da Costa Annibal Moraes adv eser
80 2º 1º Março 23-4580
Gomes da Costa Bonifacio mar r 261 Pr S Christovão 28-2883
Gomes da Costa Ernesto r 20 Tv Frederico Pamplona 27-2779
Gomes da Costa Joaquim r 175 Julio Carmo..... 22-7590
Gomes da Cruz Agueda M pensão 181 Hadd Lobo.. 28-2713
Gomes da Cruz João dr r 9 Paulino Fernandes..... 26-2144
Gomes da Cruz Miguel despach
9 2º s 210 Av R Branco 23-5344
Gomes da Cruz Pedro Salvador r 57 1º Camerino... 24-0569
Gomes Diva Britto r 52 Berquó..... 29-4121
Gomes Domingos Lourenço r 19 Grão Pará..... 29-1931
Gomes Eduardo maj r 42 c 2 Carvalho Monteiro... 25-4100
Gomes Elza r 182 Lavradio..... 22-3349
Gomes Emilio Emiliano dr r 73 Julio Castilhos..... 27-0727
Gomes Emerenciano Ferreira r 29 c 11 Sto Amaro.. 25-0253
Gomes Ernestina r 11 Monte Alegre..... 22-8026
Gomes Ernestina r 21 B Pirassinunga..... 28-0539
Gomes Estella r 476 2º Laranjeiras..... 25-4408
Gomes Faria Manoel aves ovos Merc Munic r I 14/6 23-2891
Gomes Fernanda r 30 Felix Cunha..... 28-8794
Gomes Ferraz Eugenio r 126 Jard Botanico..... 26-4273
Gomes Ferraz Luiz Atto cel r 50 2º Paulo Frontin 22-6913
Gomes Ferreira dr r 25 c 12 Arthur Menezes..... 28-5647
Gomes Ferreira Augusto r 101 Raul Pompeia..... 27-2268
Gomes Ferreira & C 85 Candelaria..... 23-4452
Gomes Ferreira & C João escr 109 1º Ourives..... 24-1488
Gomes Filho Antonio r 70 c 4 2 Dezembro..... 25-4286
Gomes Filho & C café 28 5º s 6 Mayrink Veiga.. 24-2093
Gomes & Fonseca carv 263 Humaytá..... 26-3127
Gomes Francisco A r 101 Junqueira Freire..... 29-4930
Gomes Francisco Alcantara med cons
207 2º 7 Setembro 22-2877
Gomes Freire & Tibyriçá Ltda commissões
149 Gen Camara 23-3561
Gomes Galeno r 104 Benj Constant..... 25-1583
Gomes Gastão Coelho med cons 3 3º Quitanda..... 22-1585
Gomes Gastão Coelho dr r 26 B Icarahy..... 25-2168
Gomes Gil r 337 1º Itapirú..... 28-2482
Gomes Gonçalo caixot 222 Fig Mello..... 28-3337
Gomes & Gonçalves armz Merc Munic r XII 18/20 23-0647
Gomes Gualberto r 13 Figueira..... 29-3810
Gomes Guilherme r 20 Tv Rio Comprido..... 22-0262
Gomes Guimarães Antonio mat 366 Estr Braz Pinna 29-6729
Gomes Guiomar Silva r 191 Av Mem Sá..... 22-8825
Gomes Haroldo Raymundo r 8 Cardoso..... 29-3421
Gomes Helio dr r 98 Gen Roca..... 28-7490
Gomes Herminia r 100 Otto Simon..... 27-3327
Gomes Horacio A r 21 Candido Mendes..... 25-2416
Gomes Horacio A r 70 8º Passeio..... 22-6033
Gomes I r 174 Leopoldo Miguez..... 27-2556
Gomes Ignacio C r 367 c 1 Visc Pirajá..... 27-1064
Gomes Irmão & C Merc Municipal r XII 26/36... 23-0046
Gomes & Irmão J carpint 23 1º s 3 Pedro I..... 22-4961
Gomes & Irmão Jacintho armz 25 Azevedo Lima.... 28-6311
Gomes & Irmão Jacintho armz 114 Av Salv Sá.... 22-8850
Gomes & Irmão M armz 52 13 Maio..... 22-1265
Gomes & Irmão M liq e comest 52 13 Maio..... 22-5746
Gomes Izabel da Silveira r 17 Sald Marinho..... 24-6303
Gomes J C 66 Andradas..... 23-5703
Gomes J Philomeno r 39 Dias Rocha..... 27-1882
Gomes Jacob capt r 67 Cardoso..... 29-2506
Gomes Jacy r 103 c 29 Sampaio Vianna..... 28-1873
Gomes Jayme tte r 135 Ribeiro Guimarães..... 28-0917
Gomes João commissões 47 1º D Gerardo..... 23-3579
Gomes João r 41 Leite Leal..... 25-1762
Gomes João r 259 c 3 Bella..... 28-6938
Gomes João r 599 C Bomfim..... 28-1988
Gomes João r 377 1º Av Freo Bicalho..... 24-4362
Gomes João B padre r 344 Pereira Nunes..... 28-1142
Gomes João Pereira armaz 10 Cons Saraiva..... 23-4141
Gomes Joaquim archit 1024B B Mesquita..... 28-4153
Gomes Joaquim pad 51 Aracaty..... 29-6426
Gomes Joaquim Lauriano r 147 Passagem..... 26-0276
Gomes José r 658 Barata Ribeiro..... 27-4095
Gomes José r 12 Maria Calmon..... 29-3564
Gomes José J carpint 16 Beco Carmo..... 23-0820
Gomes José de Oliveira r 49 Valparaizo..... 28-8559
Gomes José Pereira r 16 1º Av Mar Floriano..... 23-1045
Gomes Juarez dr r 142 Mariz Barros..... 28-8304
Gomes Junior Alfredo r 6 1º Acre..... 23-1583

GLOSSOP & CO.

57, RUA CANDELARIA, 59

Telephones 23-2320 e 23-4592

ENGENHEIROS E IMPORTADORES

MACHINAS E ACCESSORIOS PARA INDUSTRIA TEXTIL

"CARBORUNDUM" E "ALOXITE" EM REBOLOS, PEDRAS, PÓS, LIXAS, CADINHOS, ETC.

GALVANOPLASTIA. MATERIAL PARA NICKELAGEM, CHROMAGEM, ETC.

SORTIMENTO COMPLETO DE ARTIGOS PARA POLIMENTO.

PROTECÇÃO CONTRA INCENDIO. EXTINCTORES DE INCENDIO DE TODOS OS TYPOS.

» Um encontro rapido? Não meça a distancia: peça INTERURBANO. «

Gillette·PROBAK·VALET
LAMINAS E NAVALHAS·TEL. 22-0013

Gomes L S escr 31 1º Cons Saraiva..... 23-2429
Gomes Leonidio r 281 Demetrio Ribeiro..... 26-2612
Gomes Leopoldo r 212 Av Epitacio Pessoa..... 27-4628
Gomes Lima Antonio dr r 43 B Itamby..... 26-1966
Gomes Lima Modesto adv escr 17 3º s 5 1º Março 23-5555
Gomes de Lima Vicente r 4 1º Prof Valladares.... 28-6283
Gomes & Lopes carpint 1098 Uranos..... 29-6153
Gomes Loureiro A alfaiat 4 1º Gonç Dias..... 22-4170
Gomes Lourenço Manoel r 275 Missões..... 29-6713
Gomes Lourival 79 João Caetano..... 24-4371
Gomes Luiz r 77 Sta Sophia..... 28-1718
Gomes Luiz F escr 237 7 Setembro..... 22-1112
Gomes Luiz Genesio r 181 Av Paulo Frontin..... 22-2683
Gomes Luiz Pedro r 37 Domicio Gama..... 28-6583
Gomes Luiz Peixoto r 406 24 Maio..... 29-1839
Gomes Luiz da Silva r 126 Candido Gaffrée..... 26-1370
Gomes Luiz Souza toldos 169 1º Sacc Cabral..... 24-1266
Gomes M M ampolas app scientif 61 Buenos Aires. 23-5480
Gomes M M ampolas app scientif 590 Anna Nery.. 29-1035
Gomes Manoel autom Sen Dantas..... 22-7829
Gomes Manoel Francisco carv 112 João Rego..... 29-6439
Gomes Manoel Teixeira r 111 c 2 2º Joaq Silva.... 22-8564
Gomes Maria Josephina r 25 Thereza Guimarães.... 26-1003
Gomes Maria José r 25 Moraes Valle..... 22-7862
Gomes Maria Tereza r 74 2º S José..... 22-0960
Gomes Mario dr r 108 B Iguatemy..... 28-7958
Gomes Mario dr r 99 Cons Lafayette..... 27-1209
Gomes Mario r 51 Mario Portella..... 25-0218
Gomes Mario P banco 77 2º s 3 Buenos Aires.... 23-5054
Gomes Mario Philomeno 152 Corrêa Dutra..... 25-0007
Gomes & Martins armz 48 Harmonia..... 24-5627
Gomes de Mattos Guilherme adv escr 85 2º Alfandega 23-5426
Gomes de Mattos Guilherme r 25 Visc Carandahy.. 26-2275
Gomes de Mattos José dr r 103 Duvivier..... 27-3969
Gomes de Mattos Juruena dr r
172 Gen Menna Barreto 26-3222
Gomes de Mattos Manoel vva r 26 Frei Leandro.... 26-0517
Gomes de Mattos Oscar r 31 c 3 Dias Rocha..... 27-0685
Gomes de Mattos Paulo r 41 Canning..... 27-4049
Gomes de Mattos Raul adv escr 102 1º Rosario.... 23-3819
Gomes de Mattos Raul dr r 172 Marq Abrantes.... 25-0142
Gomes Moraes Joaquim r 141 1º Buenos Aires.... 23-1237
Gomes Nanette r 247 B Jaguaribe..... 27-4253
Gomes Nelson & C faz 309 Buenos Aires..... 24-6872
Gomes Nestor Prieto pensão 178 Sta Luzia..... 22-7922
Gomes Neto Nilton Marinho r 89 Constante Ramos.. 27-0458
Gomes Netto J S dr r 113 Benj Constant..... 25-3224
Gomes Netto M doces 89 Pedro Alves..... 24-2925
Gomes Neves & C mach 161 7 Setembro..... 22-4850
Gomes Nora Oscar r 110 c 1 Bambina..... 26-2078
Gomes Octavio
Vide Comp Federal de Electricidade
Residencia 490 Laranjeiras..... 25-1028
Gomes Octavio Saint Jean r 252 S Clemente..... 26-0852
Gomes Octavio Vidal r 11 Tv Sta Leocadia..... 27-2191
Gomes Olga de Castro r 136 1º Ypiranga..... 25-2146
Gomes de Oliveira Albano r 323 Licinio Cardoso... 28-3467
Gomes de Oliveira Augusto r 16 Tv Projectada.... 28-9468
Gomes de Oliveira Francelina r
111 c 1 2º Joaq Silva 22-9351
Gomes de Oliveira José r 282 Riachuelo..... 22-2800
Gomes Olivio
Escriptorio 22 Th Ottoni..... 23-5247
Residencia 20 1º Tv Eurycles Mattos..... 25-3826
Gomes Olympio dr r 1135 Uranos..... 29-6225
Gomes Oséas dent gab 33/7 12º s 1213 Alv Alvim 22-2876
Gomes de Paiva adv escr
42 4º s 402 Prç 15 Novembro 23-2857
Gomes de Paiva dr r 884 C Bomfim..... 28-9394
Gomes de Paiva Max r 93 Pompeu Loureiro..... 27-5004
Gomes Palmyra Vianna r 122 2º Acre..... 23-0285
Gomes Pedro Paulo r 68 Jaceguay..... 28-8490
Gomes Pereira Arthur r 164 11º Russell..... 25-3799
Gomes Pereira Candida r 25 Av Maracanã..... 28-0635
Gomes Pereira Edgard adv escr 150 3º Buenos Aires 23-4220
Gomes Pereira Edgard dr r 19 Rumania..... 25-3700
Gomes Pereira Helio adv escr 60 3º Carmo..... 23-4063
Gomes Pereira Helio adv r 173 Prof Gabizo..... 28-4246
Gomes Pereira José r 104 Siqueira Campos..... 27-2671
Gomes Pereira Maria Izabel r 31 D Marianna..... 26-0273
Gomes Pereira Rubem dr r 41 Sta Clara..... 27-4390
Gomes Pereira Sylvio dr r 64 2º Victorio Costa.... 26-3724
Gomes Pimentel vva mar r 804 Copacabana..... 27-2420
Gomes de Pinho Alberto Bernardino r
256 Av S Sebastião 26-1674
Gomes de Pinho M F r 87 Campos Salles..... 28-2967
Gomes Pinto M 61 Fr Caneca..... 22-5431
Gomes Rendy r 26 Marq Valença..... 28-0966
Gomes Ribeiro A r 13 Teixeira Soares..... 28-7350
Gomes Ribeiro Annibal capt r 106 Paulo Barreto... 26-4382
Gomes Ribeiro Firmino dr r
4 Prç Almte Julio Noronha 27-0566
Gomes Ribeiro J Coelho dr r 127 Av Paula Souza.. 28-6616
Gomes Ribeiro Laffayette r 6 Estr Gavea Pequena.. 28-9799
Gomes Ricarda Fernandes commodos 126 1º Ev Veiga 22-2200
Gomes Ricardo r 631 Estr Nova Tijuca..... 28-2760
Gomes Rubens escr 109 3º s 24 Av R Branco..... 23-3383
Gomes Rubens escr 109 3º s 24 Av R Branco..... 23-5234
Gomes Rubens r 102 Bulhões Carvalho..... 27-3522
Gomes Ruy med cons 94 3º s 5/6 7 Setembro.... 22-8659
Gomes de Sá João Gualberto cap r
36 Honorio Lemos 26-3972
Gomes de Sá Manoel carv 822 Dias Cruz..... 29-4716
Gomes dos Santos Anna Huber r
700A 1º B Mesquita 28-9107
Gomes dos Santos Antonio autom Prç Duque Caxias 25-0866
Gomes dos Santos Antonio ponto autom Bolivar.... 27-4618
Gomes dos Santos Augusto r 145 Gust Sampaio... 27-3214
Gomes dos Santos & C photogr 82 7 Setembro..... 22-2466
Gomes Santos Filhos & C Joaquim constr
271A Senado 22-2887
Gomes Semog Alfredo r 264 Philomena Nunes..... 29-6442
Gomes Seraphim r 48 C Irajá..... 26-2157
Gomes & Silva commissões 56 Clapp..... 23-1054
Gomes Silva A Ivans r 431 Vol Patria Tv Doux c 5 26-2765
Gomes da Silva Arminda r 86 Ypiranga..... 25-2926
Gomes Silva & C armz 453 Hadd Lobo..... 28-0745
Gomes da Silva & Fernandes café 220 Sant'Anna... 22-7297
Gomes da Silva Helena r 152 Riachuelo..... 22-0509
Gomes da Silva Manoel r 180 Aristides Lobo..... 28-3628
Gomes da Silva Manoel E ferrag 13 B Bom Retiro.. 29-1822
Gomes da Silva Mario capt r 22 Nova Ld Aseurra.. 25-3160
Gomes da Silva Virgilio 286 Piauhy..... 29-2434
Gomes Soares José r 526 Theodoro Silva..... 28-5133
Gomes de Souza Anna r 217 Bispo..... 28-6706
Gomes de Souza J offic ferreiro 455 Visc Itauna... 22-5416
Gomes de Souza Jackson adv escr 5 4º Ourives..... 22-0050
Gomes & Teixeira ferrag 11 S Clemente..... 26-2067
Gomes Theodoro dr r 136 Laranjeiras..... 25-0391
Gomes Thereza Jesus 74 C Baependy..... 25-2700
Gomes Thomé Joaquim armz 127 Clarimundo Mello 29-1027
Gomes & Vasconcellos chap 115 7 Setembro..... 22-6990
Gomes Victor Pinto r 56 1º Andradas..... 23-3000
Gomes Vidal & C saccos 2 Leandro Martins..... 23-4413
Gomes Villela Scylla r 70 5º Passeio..... 22-9608
Gomes Villela Thereza r 93 Av Mem Sá..... 22-8394
Gomes Virgilio de Almeida r 110 B Guaratiba..... 25-0523
Gomes Waldemar r 179 Lavradio..... 22-3073
Gomes Waldemar r 72 1º Tv Partilhas..... 24-3452
Gomes Zicka Dias da Silva vva r 171 1º Riachuelo 22-9171
Gomes Zilda r 20 Carlos Carvalho..... 22-9538
Gomez A Dominguez constr 72A Siqueira Campos... 27-2747
Gomez Dolores r 312 2º Senado..... 22-5252
Gomez Petra pensão 19 Theotonio Regadas..... 22-1149
Gomide Dias Carolina r 293 c 2 B Bom Retiro.... 29-3784
Gomide Paulo vva dr r 35 Sen Corrêa..... 25-2952
Gonçalves A Hugo dr r 32 Cons Autran..... 28-9686
Gonçalves A S couros 209 Gen Camara..... 24-1445
Gonçalves Adelina r 168 1º Uruguayana..... 23-3674
Gonçalves Adelino med cons
7 7º s 711 Prç Floriano 22-8823
Gonçalves Adelino dr r 201 B Itapagipe..... 28-0397
Gonçalves & Afonso armz 76 Antonio Rego..... 29-6656
Gonçalves Agostinho encad 301 Gen Camara..... 24-5436
Gonçalves Albano Candido r
76 Sargento Pinto Oliveira 29-6493
Gonçalves Albertina r 108 c 9 Salv Corrêa..... 27-5267
Gonçalves Alberto Augusto r 92 Pinto Guedes..... 28-5085
Gonçalves Albino Dias r 34 Octaviano Hudson..... 27-4267
Gonçalves Alcindo r 83 c 4 Vol Patria..... 26-4156
Gonçalves Alfredo Araujo r 44 Hilario Gouvêa..... 27-3691
Gonçalves Alfredo Augusto r 129 Sorocaba..... 26-1264
Gonçalves Aluizio dent gab 150 1º Humaytá..... 26-4187
Gonçalves Alvaro Nogueira r 273 1º Gen Bruce..... 28-8556
Gonçalves Alzira de Almeida r 20 Araujo Penna... 28-7591
Gonçalves Andrelina r 121 Bolivar..... 27-3781
Gonçalves Annunciada r 201 1º Av Mem Sá..... 22-9137
Gonçalves Antonio 55 Pinh Machado..... 25-2813
Gonçalves Antonio Azevedo r 31 Valença..... 22-0240
Gonçalves Antonio José café 13 Abilio..... 28-6314
Gonçalves Antonio Rodrigues café 108 Sto Christo.. 24-6985
Gonçalves Antonio Simões r 144 Araujo Lima..... 28-5002
Gonçalves Araujo Francisco r 20 1º Pedro I..... 22-5706
Gonçalves Armando Augusto r 36 Hilario Gouvêa... 27-3267
Gonçalves Augusto cel r 135 Alvaro Ramos..... 26-0225
Gonçalves Augusto r 66 Av Henr Valladares..... 22-8334
Gonçalves Augusto F r 63 Gago Coutinho..... 25-2251
Gonçalves Augusto Martins r 644 C Bomfim..... 28-3497
Gonçalves & Azevedo carpint 25 Av Gomes Freire.. 22-5634
Gonçalves Azevedo Jeronymo bomb
203 Av 28 Setembro 28-4032
Gonçalves Balthazar r 63 Frco Santos..... 27-4254
Gonçalves Bazilio João chap 163 B S Felix..... 24-1276
Gonçalves Bernardo r 10 Silveira Martins..... 25-0026
Gonçalves Blanche r 444 6º Av Atlantica..... 27-5700
Gonçalves Braga Maria de Lourdes r 6 Camaragibe.. 28-8779
Gonçalves Bruno Diamantino r 525 Alegria..... 28-8830
Gonçalves Bruno José r 138 Petropolis..... 22-1484
Gonçalves & C C A mad 53A B S Felix..... 24-1073
Gonçalves & C F E roupas brancas
46 Prç Tiradentes 22-8266
Gonçalves & C F E syndicos de Lopes Campos & C
147 7 Setembro 22-3093
Gonçalves & C J A café 23 1º Cons Saraiva..... 23-2642
Gonçalves & C J Ribeiro pad 139 Th Ottoni..... 24-2737
Gonçalves & C Ltda B café 61 Sto Christo..... 24-4755
Gonçalves & C M folhinhas 19 Paula Brito..... 28-5036
Gonçalves & C M 13 1º Mayrink Veiga..... 23-4044
Gonçalves & C M P constr 140 Lavradio..... 22-2822
Gonçalves & C Raymundo sal 116 Av Venezuela.... 24-2108
Gonçalves Candido José r 228 Cosme Velho..... 25-1365
Gonçalves Carlos r 65 Pires Almeida..... 25-3344
Gonçalves & Carnaval alfaiat 111 1º Alfandega..... 23-3162
Gonçalves Carneiro & C couros 73 7 Setembro..... 23-5057
Gonçalves Carneiro Edynéa r 216 1º Invalidos..... 22-9665
Gonçalves Carvalho & C carv 269 Riachuelo..... 22-1413
Gonçalves Carvalho Carlos r 33 Campos Salles..... 28-5416
Gonçalves Cascão Arthur r 38 Prç Argentina..... 28-4879
Gonçalves & Cibrão fabr manilhas 464 Cam Freguezia 29-6415
Gonçalves Contreira Geraldo marmor 21 Av Salv Sá 22-4454
Gonçalves Cremilde C Pereira r 7 Amaral..... 28-9458
Gonçalves Cruz Armando dr r 24 S Geraldo..... 29-8162
Gonçalves Cunha José r 54 Missões..... 29-6635
Gonçalves Dias & Delgado mad 310 Av 28 Setembro 28-0194
Gonçalves Dulcidio adv escr 61 1º Rosario..... 23-2468
Gonçalves E r 195 Manoel Victorino..... 29-1522
Gonçalves Eduardo José ponto autom S Clemente.. 26-2411
Gonçalves Elvira Coutinho r 37 Carvalho Monteiro.. 25-2587
Gonçalves Emilia r 56 Pedro Alves..... 24-6225
Gonçalves Estephania r 59 c 12 B Itapagipe..... 28-5757
Gonçalves Farroca Anna r 268A 1º Frco Eugenio... 28-7189
Gonçalves Faustino r 81 Sen Dantas..... 22-6903
Gonçalves Ferreira Alvaro adv escr 65 3º s 3 Carmo 23-1032
Gonçalves Ferreira da Costa José r
18 Bulhões Carvalho 27-2986
Gonçalves Ferreira Mario dr r 288 Humaytá..... 26-2105
Gonçalves Figueiredo & C armz
251 Antonia Alexandrina 29-8356
Gonçalves & Filhos Seraphim calç 208 Sen Pompeu 24-6228
Gonçalves & Filhos Seraphim calç 227 Alfandega... 24-1959
Gonçalves Floripes r 24 2º Av Thomé Souza..... 22-4689
Gonçalves Fonseca & C 12 Av Almte Barroso..... 22-1695
Gonçalves Fonseca & C oleos graxa e estopa
12 Av Almte Barroso 22-2765
Gonçalves Francisco r 64 Visc Ouro Preto..... 26-2139
Gonçalves Francisco José r 694 Av Democraticos.. 29-6188
Gonçalves Helio de O archit 33/5 5º s 140 13 Maio 22-6521
Gonçalves Helio Oliveira dr r 37 1º B Petropolis.. 28-1092
Gonçalves Henrique Joaquim r 69 Capt Salomão.... 26-2945
Gonçalves Humberto r 875 B Bom Retiro..... 28-0172
Gonçalves & Irmão Antonio cary 23 Marq Sapucahy 24-3286
Gonçalves & Irmão S calç 180 Gen Caldwell..... 24-5546
Gonçalves J Espirito Santo malas 70 Costa..... 24-3659
Gonçalves J S vidr 159 Lavradio..... 22-3250
Gonçalves João r 49 Candido Mendes..... 25-3626
Gonçalves João Joaquim r 26 Felix Cunha..... 28-2935
Gonçalves João Manoel armz 1 Medina..... 29-2632
Gonçalves João Manoel r 282 1º Gen Camara..... 24-4162
Gonçalves Jorge alfaiat 82 1º 7 Setembro..... 22-1545
Gonçalves Jorge r 66 Castro Alves..... 29-0261
Gonçalves Jorgêo Freitas r 48 Uberaba..... 28-8292
Gonçalves José r 159 Gen Pedra..... 24-4632
Gonçalves José Augusto r 75 Amaral..... 28-8205
Gonçalves José Augusto r 39 Barcellos..... 27-3657
Gonçalves José Ayres armz 38 Cotia..... 29-3858
Gonçalves José Baptista dr r 35 D Delphina..... 28-6068
Gonçalves José Bouças armz 265 Cosme Velho..... 25-0478
Gonçalves José Frazão r 541 c 9 S Francisco Xavier 28-8664
Gonçalves José Ricardo alfaiat 275 s 2 Gen Camara 24-5876
Gonçalves José Valentim r 89 c 28 Araujos..... 28-9043
Gonçalves Julia r 174 1º Th Ottoni..... 23-4363
Gonçalves Julião Francisco r 211 Costa Bastos... 22-6585
Gonçalves Julio Francisco r 34 Itaú..... 29-6215
Gonçalves Junior Domingos r 681 Jard Botanico.... 26-3588
Gonçalves Junior J F dr r 111 Haritoff..... 27-4798
Gonçalves Juracy r 21 Visc Silva..... 26-0383
Gonçalves Lauro r 125 Pedro Carvalho..... 29-2737
Gonçalves Lima Roberto dr r 16 B Sertorio..... 28-1543
Gonçalves Lisboa Manoel r 22 Valparaiso..... 28-0135
Gonçalves Lopes & C import 15 Mercado..... 23-3047
Gonçalves Lopes João dr r 156 Um..... 29-4022
Gonçalves M A r 118 Frco Muratori..... 22-4883
Gonçalves Manoel dr r 14 Candido Mendes..... 25-1790
Gonçalves Manoel r 274 Alice..... 25-4256
Gonçalves Manoel r 242 Prof Gabizo..... 28-1382
Gonçalves Manoel Pedro r 47 Rego Lopes..... 28-4493
Gonçalves Manoel Ribeiro r 2 1º Arist Lobo..... 22-5464
Gonçalves Manoel da Silva r 199 Av Ataulpho Paiva 27-0973
Gonçalves Marciano r 21 c 1 Maia Lacerda..... 22-3332
Gonçalves Maria r 58 Laranjeiras..... 25-1296
Gonçalves Maria da Conceição r 23 Emerenciana... 28-7723
Gonçalves Maria da Graça r 21 Tv Carlos Sá..... 25-2465
Gonçalves Maria M Faria r 353 Uruguay..... 28-2930
Gonçalves Martins Antonio café
615 Av Amaro Cavalcanti 29-3046
Gonçalves Martins Custodio café 65 Acre..... 23-5372
Gonçalves Matheus Anibal alfaiat
49 1º Visc R Branco 22-6220
Gonçalves Milciades adv escr 39 1º Ourives..... 23-5629
Gonçalves Narciza r 43 Gago Coutinho..... 25-0286
Gonçalves Netto Nelson r 22 Sampaio Corrêa..... 26-1999
Gonçalves Netto Odette r 31 Cruz Lima..... 25-4047
Gonçalves Netto Odilla r 27 1º Oliveira Fausto.... 26-4077
Gonçalves Neves & C cereaes 18/24 Merc r III.... 23-0323
Gonçalves & Neves Carlos armz 109 Estrella..... 28-1022
Gonçalves Nunes Henrique r
44 1º Av Henr Valladares 22-6406
Gonçalves O r 133 C Baependy..... 25-3294
Gonçalves Octavio Candido dent gab
145 1º 7 Setembro 22-3792
Gonçalves Octavio Candido dr r 572B Copacabana.. 27-5281
Gonçalves Odette r 24 Tv Eurycles Mattos..... 25-0034
Gonçalves d'Oliveira A J fabr brinq 191 Olga..... 29-6149
Gonçalves de Oliveira Antonio r 36 Manoel Carneiro 22-7520
Gonçalves d'Oliveira & C A J dep brinq
361 Gen Camara 24-4232
Gonçalves Oliveira José r 282 Humaytá..... 26-1285
Gonçalves Oliveira R tintur 636 B Mesquita..... 28-3347
Gonçalves Penna Carlos M r 68 Moura Brasil..... 25-3141
Gonçalves Pereira Manoel armz 57 Bella..... 28-2679
Gonçalves Pereira Roberto r 808 Goyaz..... 29-0839
Gonçalves Pinho W roup branc 141 Ibiapina..... 29-6585
Gonçalves Pinto & C armz 121 Pedro Americo..... 25-1675
Gonçalves Pinto Irineu 1º tte r 26 2º Ev Veiga.... 22-7313
Gonçalves Pires Angelo armz 79 Hermenegildo Barros 25-1147
Gonçalves Porfirio Maria agougue 95A Marq Olinda 26-4398
Gonçalves Porphirio r 132 Prof Gabizo..... 28-4823
Gonçalves Puga Alberto r 78 Octavio Kelly..... 28-1524
Gonçalves Ramos Joaquim dr r 278 Av Pedro II... 28-7474
Gonçalves Raul r 2 Hermenegildo de Barros..... 25-1651
Gonçalves Regina r 21 Jardim Zoologico..... 28-7735
Gonçalves Reis vva r 45 Lacerda Coutinho..... 27-5432
Gonçalves Reis José r 971 Copacabana..... 27-1709
Gonçalves Ribeiro Luis mat constr 152 2 Maio..... 29-0561
Gonçalves Ribeiro Manoel 44 Costa Bastos..... 22-8867
Gonçalves Ribeiro Miguel r 94 Justiniano Rocha... 28-8653
Gonçalves Riva Rubinova r 163 Lavradio..... 22-5902
Gonçalves Rocha A P r 24 S Salvador..... 25-3717
Gonçalves Rocha A P serv privado 115 Aristides Lobo 22-2397
Gonçalves Rocha Castro João r 10 Visc Silva..... 26-2684
Gonçalves da Rocha Francisco C vva r
15 Raymundo Corrêa 27-2113
Gonçalves da Rocha José Duarte dr r 53 Ipanema.. 27-1692
Gonçalves Rosalina r 26 Av Henr Valladares..... 22-8247

AVISE O NOSSO DEPARTAMENTO COMMERCIAL SE O TELEPHONE INSTALLADO EM SUA RESIDENCIA ESTIVER SOB A RESPONSABILIDADE DE PESSOA ESTRANHA.

Gonçalves Rufino dr r 55 Sto Affonso..... 28-9236
Gonçalves Sá & C banc 39 S Pedro..... 23-1321
Gonçalves Sá Sebastião comest 64 Lopes Quintas... 26-2305
Gonçalves Salles & C lactic 76 Av Gomes Freire.. 22-3022
Gonçalves Salvador r 6 Ld Sta Thereza..... 22-7233
Gonçalves Sebastião Francisco r 394 Visc Niethcroy 28-8461
Gonçalves da Silva Annibal E r 85 Marq Valença.. 28-7441
Gonçalves da Silva E r 130 Ipanema..... 27-2643
Gonçalves da Silva Francisco r 31 Matheus Silva.... 29-1523
Gonçalves da Silva Jayme dr r 101 Pereira Nunes.. 28-6619
Gonçalves da Silva João armz 92 rua 4..... 29-3486
Gonçalves da Silva Socrates r 532A B Bom Retiro.. 29-2696
Gonçalves Sizenando R r 32 Cons Autran..... 28-9686
Gonçalves de Souza Paulino aves ovos 10 Prç Arcos.. 22-5217
Gonçalves Teixeira Alberto despach 66 1º Acre.... 23-4943
Gonçalves Teixeira Alberto r 361 Av Paulo Frontin 22-0052
Gonçalves Theodomiro cel r 36 Parque..... 28-4132
Gonçalves Valente Galdino r 78 B Petropolis..... 28-7083
Gonçalves da Veiga J bar 57 Rosario..... 23-4711
Gonçalves Vieira José Heitor r 12 Fernando Osorio.. 25-2630
Gonçalves Vieira Manoel dep 29 S Frco Prainha.... 24-5427
Gonçalves Xavier Manoel marc 215 Gen Pedra..... 24-0780
Gondar Agenor dr r 12 Macapury..... 29-6032
Gondar Alice Lopes r 255 Siqueira Campos..... 27-4478
Gondar Antonio escr 49 1º Buenos Aires..... 23-4275
Gondar Antonio r 12 Arthur Menezes..... 28-7537
Gondar Ceferino repres 43 2º 1º Março..... 23-3583
Gondim João Gualberto r 119 Joanna Angelica..... 27-1194
Gondim Leão r 444 5º Av Atlantica..... 27-3744
Gondim Manoel Guedes Corrêa dr r 69 Artistas.... 28-6987
Gondim Raphael Guedes Corrêa dr r
169 Alexandre Ferreira 26-0420
Gondolo Labouriau & Decourt 81 Quitanda..... 23-3826
Gonsalves Mello José Antonio dr r 45 Dr Sattamini 28-2868
Gonthier Hugo r 31/9 5º Prç Floriano..... 22-4285
Gontijo Lamartine med cons 13/5 1º s 15 Lg Carioca 22-6950
Gontijo Lamartine dr r 323 Prof Gabizo..... 28-2748
Gonzaga Adhemar A estudio 26 Abilio..... 28-2456
Gonzaga Anna Rita Gavião r 160 Bambina..... 26-2807
Gonzaga Benjamin dr r 308 Hadd Lobo..... 28-7622
Gonzaga de Hollanda Luiz r 226A 1º Av Mem Sá.. 22-9119
Gonzaga João Antonio A r 91 André Cavalcanti.... 22-6537
Gonzaga Junior J A de Almeida adv escr
110 2º 1º Março 23-4759
Gonzaga Junior J A de Almeida dr r
51 Eduardo Guinle 26-2182
Gonzaga Leonel med cons 15A 5º Alcindo Guanabara 22-5465
Gonzaga Leonel dr r 59 Irineu Marinho..... 26-1457
Gonzaga Manoel Joaquim r 112 Teix Azevedo..... 29-3967
Gonzaga N Tolentino dr r 25 Capt Salomão..... 26-1072
Gonzaga Netto Luiz dr r 40 Ramon Franco..... 26-4368
Gonzaga de Souza Satyro r 49 Aristides Lobo..... 22-6449
Gonzalez Augusto r 11 2º Prç Olavo Bilac..... 23-4870
Gonzalez Candido carpint 523 B Mesquita..... 28-3024
Gonzalez Clarita r 123 6º Min Viveiros Castro.... 27-5601
Gonzalez Francisco calç 234 Senhor Passos..... 24-4233
Gonzalez Indalecio Esmoris r 34 1º S Clemente.... 26-0078
Gonzalez Ipropio r 197 1º Cattete..... 25-0293
Gonzalez J callista 78 1º Gonç Dias..... 23-5416
Gonzalez Lino Gomes café 70 Prç Republica..... 24-2633
Gonzalez Maria Luiza r 28 1º Marrecas..... 22-7358
Gonzalez Rodriguez Antonio r 30 Tv Marciana..... 26-3921
Gonzalez Rosalina Alonso r 77 1º Av Gomes Freire 22-3067
Gonzalez Sarah r 10 Russell..... 25-2425
Gonzalez & Simões cerveja 55 Visc Rio Branco.... 22-0142
Gonzalez Vasquez Enrique r 399 B Jaguaribe..... 27-1990
Gooda George W dent
15A 10º s 1001 Alcindo Guanabara 22-4946
Goodyear Tire & Rubber Co of South America
Escriptorio 179 Av Rodr Alves..... 24-5090 / 24-5091
Gor Suzanne r 4 Russell..... 25-3052
Gordilho Edgard vva r 19 Visc Caravellas..... 26-0075
Gordinho J Cintra commissões 68 Lavradio..... 22-1158
Gordon Aarão escr 106 2º S Pedro..... 24-4665
Gordon Aarão dr r 159 c 3 José Hygino..... 28-8819
Gordon Erico José dent 442 1º Pr Botafogo..... 26-4210
Gorenstin S pelles 2 Prç João Pessoa..... 22-4972
Gorenstin S r 104 Av Pasteur..... 26-0360
Goretti Ezio r 10 Bento Lisboa..... 25-2032
Gorga Camillo r 84 Araujo Penna..... 28-2254
Gosling Walter James dr r 481 Copacabana..... 27-4729
Goston J despach 170 1º s 3 Av Thomé Souza.... 24-3889
Goston J r 91 Cond Belmonte..... 29-1323
Gothef Bella r 175 Sto Amaro..... 25-4220
Gothelf Jacob pensão 186 c 5 Bened Hyppolito.... 22-1476
Gottsman Guilherme r 51 Ld Gloria..... 25-4442
Gottwald Hedwig r 17 Tv Sta Christina..... 25-4593
Gotuzzo C Netto dent 111 1º 7 Setembro..... 22-4022
Gotuzzo Leopoldo r 14 c 3 Ld Gloria..... 25-1602
Goulart A M vva r 50 Joaquim Nabuco..... 27-5194
Goulart Adalgisa r 21 Andrade Pertence..... 25-0582
Goulart Agostinho tte cel r 207 5º Av Mem Sá.... 22-7084
Goulart Aqueda r 415 Fig Mello..... 28-0666
Goulart Alberto C dr r 52 Ld Gloria..... 25-1275
Goulart de Andrade José Maria dr r 641 Copacabana 27-5309
Goulart Antonio S r 719 Av Amaro Cavalcanti..... 29-4066
Goulart Benedicto Ferreira r 8 Cons Olegario..... 28-2374
Goulart Benjamin comte r 52 Ld Gloria..... 25-3285
Goulart Bittencourt Orminda r 31 3º Prç Tiradentes 22-2314
Goulart Daciano med 35 1º Uruguayana..... 22-3762
Goulart Daciano dr r 79 Araujo Penna..... 28-1140
Goulart E A litographia 210/8 1º Fig Mello..... 28-5451
Goulart Felix med cons 17 6º Quitanda..... 22-5370
Goulart Felix dr r 138 19 Fevereiro..... 26-2938
Goulart Filho Gil dr r 38 Maria Angelica..... 26-2822
Goulart Francisco Vieira
Escriptorio 109 1º s 3 Av R Branco..... 23-5109
Açougue Mineiro 162 S Pedro..... 24-5635
Açougue S Diogo..... 24-3178
Residencia 681 S Frco Xavier..... 28-0445

Goulart Gilberto dr r 719 Jard Botanico..... 26-1874
Goulart Henrique D repres 23 4º S Pedro..... 23-2481
Goulart Henrique D r 11 Moura Brasil..... 25-4120
Goulart Ibere S annunc 1/7 3º s 308/9 Lg Carioca 22-0766
Goulart Jorge corret 87 1º 1º Março..... 23-5525
Goulart Jorge r 188 Sorocaba..... 26-0269
Goulart José D dr r 50 Joaquim Nabuco..... 27-5194
Goulart José Vieira açougue 6 Prç Lopes Trovão.. 23-4703
Goulart José Vieira r 118 Av 28 Setembro..... 28-1749
Goulart de Macedo Raul r 47 Maranhão..... 29-0275
Goulart Machado & C Ltda J drogas 145 Hadd Lobo 28-0821
Goulart Machado & C Ltda J drogas 145 Hadd Lobo 28-7252
Goulart Manoel Vieira r 110 Av 28 Setembro..... 28-2237
Goulart Mario D dr r 50 Joaquim Nabuco..... 27-5194
Goulart Nilo r 13 Buarque Macedo..... 25-2729
Goulart Octavio r 310 Av Pedro II..... 28-0075
Goulart Oswaldo dr r 127 Justiniano Rocha..... 28-3843
Goulart Paulo dr r 63 Miguel Lemos..... 27-4422
Goulart S Brum José cel r 6 Joaquim Murtinho... 22-9336
Goulart Theodoro D dr r 50 Joaquim Nabuco..... 27-5194
Goulart Zeferino Vieira r 93 Ibiapina..... 29-6123
Goulart Zopyro med cons 110 1º S José..... 22-2766
Gourock Ropework Exp Co Ltd The escr
109 1º Março 23-5709
Gourvitz Sully r 21 Tte Villas Boas..... 28-2335
Gouvêa Albano r 42 Pareto..... 28-0961
Gouvêa Alberto r 325 Almte Alexandrino..... 22-7376
Gouvêa Alpheu r 33 Souza Barros..... 29-1294
Gouvêa Annibal dr r 20 Bella Vista..... 29-1963
Gouvêa Antonio escr 24 1º Prç José Clemente..... 22-2944
Gouvêa Antonio Cardoso r 76 Araujo Penna..... 28-0337
Gouvêa Antonio Marques r 171 Prof Gabizo..... 28-6941
Gouvêa Aurea Souza r 466 Vol Patria..... 26-4012
Gouvêa Braulio comte r 44 David Campista..... 26-0897
Gouvêa Candido Alvaro dr r 355A 2º Cattete..... 25-2570
Gouvêa Carlos B r 196 Uruguay..... 28-5269
Gouvêa Carmen Silva 199 Hadd Lobo..... 28-3510
Gouvêa Elias r 146 Carlos Vasconcellos..... 28-5504
Gouvêa Ercilia r 294A 1º S Christovão..... 28-9103
Gouvêa J Americo dr r 38 Av Augusto Severo..... 22-9375
Gouvêa Jorge med cons 43 2º S José..... 23-0706
Gouvêa Jorge dr 9ª Enfermaria Hosp S Frco de Assis
375 Visc Itauna 22-6785
Gouvêa Jorge dr r 966 Av Atlantica..... 27-0361
Gouvêa José Maria de Pina r 24 D Thereza..... 29-0720
Gouvêa Leopoldo adv escr 109 3º s 23 Av R Branco 23-3822
Gouvêa Pedro dr gen r 47 C Bomfim..... 28-6555
Gouvêa Raul Xavier r 63 Frederico Eyer..... 27-2038
Gouvêa Leopoldo dr r 100 Av Rainha Elisabeth.... 27-5602
Gouvêa Ribeiro Mario r 43 Martins Ferreira..... 26-2783
Gouvêa S A Fabr Cardoso de bebidas 230 Senado... 22-0035
Gouveia Joaquim Cid garage 115 Copacabana..... 27-1491
Gouveia Joaquim Cid r 49 1º Riachuelo..... 22-6958
Gouveia Luiz Antonio vva r 66 Almte Cockrane.... 28-5819
Gouveia Maria Augusta r 102 Rodolpho Dantas..... 27-2994
Gouveia Noé Augusto r 31C Dias Rocha..... 27-0292
Gouveia Tavares Daniel armz 30 Ld Faria..... 24-3944
Geyana Edmundo dr r 10 Tv Affonso..... 28-5835
Goyanna José de Castro dr r 167 Barata Ribeiro... 27-3220
Goyanna Primo José dr r 198 Gen Bellegarde..... 29-1406
Gow Robert M r 110 Xavier Silveira..... 27-5788
Grabinska Vera r 70 8º Passeio..... 22-5899
Grabowski Thadée ministro 246 Pr Botafogo..... 26-3303
Graça Alvaro Ribeiro r 137 Aureliano Portugal..... 28-6158
Graça Aranha Benjamin dr r 83 c 12 Vol Patria... 26-2600
Graça Aranha H contra almte r 96 C Irajá..... 26-0321
Graça Augusto r 29 Djalma Ulrich..... 27-5154
Graça & C A calç 78 Estr Mar Rangel..... 29-8250
Graça & C F ligas 6 Miguel Frias..... 22-1771
Graça & C José bring 60 Gonç Dias..... 22-0811
Graça Couto & C archit 51 3º 1º Março..... 23-3502
Graça Couto & C eng dep Laranjeiras..... 25-1893
Graça Couto & C archit 51 3º 1º Março..... 23-2951
Graça Couto Haroldo Lisbôa dr r 762 Av Atlantica 27-0223
Graça Couto José P r 762 Av Atlantica..... 27-0223
Graça Couto Nelson med cons 60 2º s 4 Quitanda.. 23-3664
Graça Couto Nelson Lisbôa dr r 52 Palmeiras..... 26-0371
Graça Couto Oscar Lisbôa r 181 Barata Ribeiro... 27-3241
Graça Godofredo dr r 226 Av Paulo Frontin..... 28-2869
Graça Itala Shankrow r 57 6º Julio Castilhos..... 27-5057
Graça Jayme Ribeiro r 51 Hyppolito Costa..... 28-8806
Graça João r 72/4 2º Laranjeiras..... 25-1665
Graça João França r 47 Belfort Roxo..... 27-3827
Graça Jorge Brandão r 41 Barcellos..... 27-3731
Graça Josephina Maria r 29 1º Invalidos..... 22-5363
Graça Junior Manoel Rodrigues r 7 Miguel Pereira.. 26-1850
Graça M G r 534 Nascimento Silva..... 27-1682
Graça Mauricio Brandão dent gab
257 1º Av R Branco 22-9000
Graça Mauricio Brandão dr r 41 Barcellos..... 27-3731
Graça Mello med cons 63 1º S José..... 22-3159
Graça Mello J R dr r 395 Mariz Barros..... 28-0818
Graça Mello Nelson A tte r 12 Piauhy..... 29-0926
Graça Nelson C dr r 283 c 1 Demetrio Ribeiro.... 26-1969
Graça Octavio r 64 2º Th Ottoni..... 23-3542
Graça Sobrinho José Venerando r 70 Mar Bittencourt 29-1597
Graça Victor F r 92 c 9 Cattete..... 25-1701
Gracia José Lobo r 168 Teixeira Soares..... 28-6316
Graciano & C commiss café 198 1º Quitanda..... 23-3437
Gracie Neto Pedro r 12 Honorio Barros..... 25-3118
Graciosa A bar 5 Prç Niethcroy..... 28-8078
Grado Domingos calç 36 Visc Itauna..... 24-3547
Graf Alfredo Walter r 134 c 2 Gomes Carneiro.... 27-3196
Grafica Luso Brasileira 216 Invalidos..... 22-3959
Graham Garcia Samuel r 24 1º Umary..... 25-0961
Grajahú Tennis Club 83 Maquiné..... 28-1161
Grana Florisa r 66 Pará..... 28-4567
Granada café balas e chocolate 23 Arcos..... 22-9513
Granadeiro Junior dr r 118 Paulo Frontin..... 22-9404

Granado & C
Escriptorio Central 16 1º 1º Março..... 23-2239
Pharmacia 14 1º Março..... 23-2242
Drogaria 14 1º Março..... 23-2243
Filial Visc R Branco 31 Visc R Branco..... 22-3509
Consultorio medico 31 sb Visc R Branco..... 22-2949
Filial C Bomfim 300 C Bomfim..... 28-3830
Filial C Bomfim 300A C Bomfim..... 28-3225
Consultorio medico 300A 1º C Bomfim..... 28-2880
Laboratorio Administr 32 1º Lavradio..... 22-7545
Laborat Hypodermia 46/8 1º Senado..... 22-1173
Laborat Expedição 46 Senado..... 22-0706
Laborat Expedição 46/8 Senado..... 22-0532
Res socio Armando Vieira Castro 149 Bolivar.. 27-1534
Res socio João Bernardo Coxito Granado
37 Copacabana 27-3637
Res socio Otto Serpa Granado 18 Sta Clara.... 27-4891
Granafei & C Ltda fabr calç 116 Invalidos..... 22-6096
Granchi Marco r 573 B Torre..... 27-2472
Grand Palais Au modas 110 7 Setembro..... 22-4230
Grand Sydney William r 24 Itapira..... 28-7241
Grande Barateiro ferrag 208 Anna Nery..... 28-2823
Grande Cortume do Barbalho S A couros 187 S Pedro 24-6924
Grande Empreza Americanopolis
9 2º s 6 Ramalho Ortigão 22-1399
Grande Fabr Moveis Ozorio 86/8 Bened Hyppolito.. 24-6798
Grande Hotel
Rêde particular 47 Lg Lapa..... 22-7660
Grande Loja do Rio de Janeiro 64 1º Carmo..... 23-4561
Grande Oriente do Brasil secret 97 Lavradio..... 22-3102
Grande Oscar r 38 Araujo Penna..... 28-6300
Grande Tintur Estacio 56 Est Sá..... 22-5485
Grandin Doris r 116 c 11 Salvador Corrêa..... 27-0154
Grandmasson Emile dr r 316 Pr Botafogo..... 26-0681
Grangé & Contarini segeiros 238A Fig Mello..... 28-7054
Grange Mars La r 20 Pr Flamengo..... 25-4186
Grange Mars La r 20 1º Pr Flamengo..... 25-4494
Grangeiro Emmanuel do Ccuto r 14 Moraes Silva... 28-7816
Granger Marie r 71 Candido Mendes..... 25-3621
Granha & C escr 46 3º s 3 Av R Branco..... 23-0594
Granja & Pereira cary 123 Rezende..... 22-3329
Graphica Artistica fabr papelão 27 Ledo..... 24-5927
Graphica Brasil Limitada typogr 54 Prç Republica.. 22-1731
Graphica Real Grandeza 410 Demetrio Ribeiro..... 26-1265
Graphica S Jorge 118 Invalidos..... 22-6809
Graphica Universal typogr 8 Senado..... 22-7257
Grasmück Albert bijouteries 171 Alfandega..... 24-6336
Grassani D r 57 Uruguay..... 28-7187
Grasser Charles Henry r 21 Octaviano Hudson..... 27-1686
Grassia & C Raphael bar 7 Arcos..... 22-6684
Gratacós Pedro r 129 Menna Barreto..... 26-0617
Gratry (Etabnts Americains) 109 1º Alfandega..... 23-5588
Grau José Euciydes r 36 Agenor Moreira..... 28-9574
Graupera Domingos r 190 c 5 Vol Patria..... 26-4046
Graupera Francisca Santos r 50 B Itaipú..... 28-8777
Graupner Widar r 146 Araujo Lima..... 28-1840
Gravina Emilio r 671 Prud Moraes..... 27-5966
Gravina Paschoal r 135 Gonzaga Bastos..... 28-9454
Gray L L r 70 9º Passeio..... 22-0374
Graziani Gabriel joalheiro 231 1º s 2 7 Setembro.. 22-7194
Great American Ins Co
Agentes Comp Expresso Federal 87 Av R Branco 23-2000
Representante Geral 111 1º Av R Branco..... 23-1785
Great Western of Brazil Railway Company The
Escriptorio 56 3º Gen Camara..... 23-1328
Res do secretario 34 Rocha Pitta..... 29-2715
Grebin Georg r 135 Ld Gloria..... 25-1574
Greca Mario r 67 Escobar..... 28-4681
Greco Djalma r 76A c 29 Silv Martins..... 25-1243
Greco Djalma dent 98 7º s 76 Republ Perú..... 22-1596
Greco Maria Beatriz A F r 390 Riachuelo..... 22-7346
Greco Mario r 92 c 4 Cattete..... 25-4084
Grecosudam escr 91 7º s 4 Av R Branco..... 23-2587
Greenhalgh Juvenal capt frag r 122 Souza Lima.... 27-5890
Greenwald Robert C r 1520 Av Epitacio Pessoa..... 26-2960
Greenwood Meman r 56 Araujo Gondim..... 27-3654
Greenwood Ralph Harrison r 194 Prud Moraes..... 27-1835
Grego Elias dr r 13 Maria Amalia..... 28-7709
Gregorius J W F r 665 Almte Alexandrino..... 22-0180
Gregory John r 22 Martins Ferreira..... 26-2506
Gregory Junior William corret 19 5º s 2 Gen Camara 23-5159
Gregory Junior William escr 19 5º s 3 Gen Camara. 23-3108
Gregory & Sheehan 65 1º Alfandega..... 24-5883
Gregory Sydney M r 83 Sá Vianna..... 28-9589
Gregory William r 20 Saint Roman..... 27-2590
Greig H r 300 5º Av Atlantica..... 27-2675
Greille Carlos r 5 Corrêa Sá..... 22-8079
Gremio Arcangelo Corelli 209 4º 7 Setembro..... 22-0459
Gremio Commissarios Marinha Mercante 55 2º Rosario 23-0813
Gremio Floriano Peixoto 256 1º Gen Camara..... 24-2861
Gremio Funccionarios Publicos 44 3º Buenos Aires.. 23-4668
Gremio Republicano Portuguez 29 1º Andradas..... 24-5425
Grentener Luiz cinematogr 39 Sen Dantas..... 22-1666
Gress Augusto r 73 Oriente..... 22-6612
Greuger Hilda r 84 S Salvador..... 25-1944
Greve Alfredo r 71 Humaytá..... 26-3089
Greve Ernesto r 15 Sta Amelia..... 28-2221
Grey & C R C annuncios 94 2º s 3 7 Setembro..... 22-7875
Grey Jorge de Moraes med cons 67 4º Republ Perú 22-7816
Grey Jorge de Moraes dr r 624 Prud Moraes..... 27-4367
Grey Roberto Carlos r 64 2 Dezembro..... 25-4467
Grieco Duilio r 29 Souza Aguiar..... 29-0858
Grieder Ernesto r 720 8º Av Atlantica..... 27-2041
Griesback Haydée r 185 Fabio Luz..... 29-4958
Griffe Henri med cons 41 3º Buenos Aires..... 23-1463
Grigio Hnos & C Ltda repr 37 1º Visc Inhauma... 23-1563
Grigolato Urbano pensão 47 Mauá..... 22-2751
Grigoletti Augusto escr 329 1º S Pedro..... 24-2008
Grijó & C E commissões 61 Acre..... 23-5039
Grillet E O dr 101 1º Ev Veiga..... 22-2574
Grillet E O dr productos Roche 101 1º Ev Veiga.. 22-2574
Grillo Cesar dr r 1341 Av Maracanã..... 28-2821

A Lista de Assignantes é o melhor meio de propaganda conhecido

GUARDA MOVEIS CENTRAL

— GUARDA E CONSERVA MOVEIS. OBJECTOS E UTENSILIOS DOMESTICOS. —
— MERCADORIAS. ETC.. — ENGRADAMENTOS — EMBALAGEM — ARMAÇÃO. —
— SERVICO COMPLETO POR VIA MARITIMA E TERRESTRE — SERVIÇO —
— RAPIDO E PERFEITO SOB DIRECÇÃO CRITERIOSA E COMPETENTE. —

C. DROESE
RUA DO REZENDE, 33 - 35
Telephone 22-6557

Grillo Gina r 82 1º Paulo Frontin..... 22-6552
Grillo Paz & C armz 66 Acre..... 23-4939
Grillo Raymundo Rodrigues Maio escr
28 1º s 8 Republ Perú 23-2493
Grilo Amadeu barb 106 Matriz..... 26-1827
Grilo José Bispo ponto autom Prç Tiradentes..... 22-7398
Grilo Ricardina r 54 B Petropolis..... 28-7195
Grimaldi Bobbio Angiolina r 154 Pr Flamengo..... 25-3497
Grimaldi Pedro r 80 S Braz..... 29-3925
Grimaldi Salvador chap 101 1º s 5 Republ Perú... 22-3731
Grimmer Hedwiges r 15 Perseverança..... 29-4692
Grinbaun Salomão r 4 1º Pedro Americo..... 25-2765
Grinberg & Chamovitz alfaiat
93/7 7º s 9 Av R Branco 23-5227
Grinberg Filho Moysés r 27 1º Carolina Reydner... 22-6027
Grinberg H r 66 Av Paulo Frontin..... 28-9105
Grinberg Salim r 171 c 2 Carvalho Alvim..... 28-4974
Grinhaus Moysés r 358 c 32 Demetrio Ribeiro..... 26-4225
Grinstein Eva r 31 c 1 Beni Constant..... 25-1864
Grisolia Salvador ferro 36 B S Felix..... 24-6791
Grito do Ypiranga café 14 Ypiranga..... 25-4188
Grivet Juracy r 303 c 1 Vol Patria..... 26-2736
Grivicich Carlos Domingos r 22 Teix Soares..... 28-5916
Groba Roberto r 217 Sto Amaro..... 25-3445
Groess Augusto Adolpho r 35 3º Rodrigo Brito... 26-3715
Gropillo Fedele confeit 116 Visc Itauna..... 24-2574
Gross Alexandre r 141 D Marianna..... 26-1242
Gross Arnaldo r 531 4º Laranjeiras..... 25-4517
Gross Bruno r 90B c 2 Nery Pinheiro..... 22-5843
Gross Carlos dr r 28 B Itamby..... 26-0065
Gross Fernando dr r 31 1º B Itamby..... 26-3464
Grossman David r 337 B Bom Retiro..... 29-4328
Grosso Rodolpho r 59 2º Ferreira Vianna..... 25-2088
Grotefend E H r 95 4º Haritoff..... 27-1018
Grube Henrique r 274 S Frco Xavier..... 28-5924
Gruber J r 435 B Torre..... 27-5002
Gruby Sophie modas 94 3º s 4 7 Setembro..... 22-1781
Grumbach Henrique r 72 Sta Sophia..... 28-1389
Grünberg Samoil r 108 Constante Ramos..... 27-0939
Grunder Bertha r 169 Cand Mendes..... 25-1792
Grüner Genia r 189 Sorocaba..... 26-0138
Grunert R r 43 Annita Garibaldi..... 27-3195
Grunewald Elly 272 Av Atlantica..... 27-2668
Grunewald Frederico r 43A Sto Amaro..... 25-2438
Grupo Escolar Affonso Penna 499 B Mesquita..... 28-4239
Gruta Frei Caneca rest 132 Fr Caneca..... 22-5748
Gruta Italia rest 51 Senado..... 22-4921
Gruta Mem de Sá rest 182 Av Mem Sá..... 22-4151
Gruta do Norte rest 75 Prç Tiradentes..... 22-8127
Gruta de Ouro rest 13 Conceição..... 22-4629
Gruta do Rio rest 14 Sen Euzebio..... 24-5541
Gruta da Tijuca rest 166 Hadd Lobo..... 28-0411
Gruta Trasmontana café 289 Hadd Lobo..... 28-2050
Grynblat Salomé r 355A 1º Cattete..... 25-2447
Gsonek Roberto r 30 S Salvador..... 25-2005
Guadalupe Ero r 46 Fernandes Figueira..... 28-6451
Gualberto Luiz comte r 134 Pedro Americo..... 25-2507
Guanabara Filho Alcindo dr r 243 1º B Jaguaribe.. 27-5300
Guanabara Ltda Lito Tipo 82 S José..... 22-7071
Guanabara Tancredo adv escr 36 4º Tv Ouvidor.... 23-3361
Guanabarino Oscar 17 2º Lg Carioca..... 22-1692
Guaraciaba Arthur escr 139 2º Ouvidor..... 22-6368
Guaraná Arthur 134 c 1 Jard Botanico..... 26-0478
Guaraná de Barros Delio adv escr
33/5 5º s 150 13 Maio 22-3346
Guaraná de Barros Delio dr r 70 Esteves Junior.... 25-2409
Guaraná Filho Aristides dr 5 1º Tv Ouvidor..... 23-3332
Guaraná Filho Aristides med 199 Jard Botanico.... 26-0986
Guaraná Francisco r 103 c 6 Sampaio Vianna..... 28-6585
Guaraná João dr r 103 c 6 Sampaio Vianna..... 28-6585
Guaraná L r 2 2º Prç Duque Caxias..... 25-2736
Guaraná Leopoldo escr 132 2º Quitanda..... 23-1496
Guaraná Luiz dr r 15 Odilio Bacellar..... 26-2028
Guaranha Carlos r 472 B Torre..... 27-5053
Guaranho Vicente r 31 Chaves Pinheiro..... 29-4225
Guarany Hotel 288 1º Av Mem Sá..... 22-5928
Guaranys Marcilio Dias Ypiranga dos dr r
602 Marq S Vicente 27-2580
Guaranys Mario comte r 5 Carlos Vasconcellos..... 28-7033
Guarda Moveis Nepomuceno & C Ltda
Escriptorio e res gerente 30 Visc Gavea..... 24-3226
Deposito 6 Prç Mar Deodoro..... 28-2552
Guarda Moveis Central dep 33/5 Rezende..... 22-6557
Guarda Moveis Ideal 182A Passagem..... 26-0465
Guarda Nocturna
1º Districto 95 1º Th Ottoni..... 23-4749
2º Districto 65 1º Acre..... 23-5698
3º Districto 127 1º Uruguayana..... 23-3662
4º Districto 82 1º Reg Feijó..... 24-3419
5º Districto 69 1º Misericordia..... 23-0341
6º Districto 10 Honorio Barros..... 25-3109
10º Districto 141 Sen Alencar..... 28-3457
12º Districto 70 1º Carlos Sampaio..... 22-3137
15º Districto 91 Mattoso..... 28-3002
16º Districto 319 Pereira Nunes..... 28-1880
17º Districto 4 1º C Bomfim..... 28-0707
18º Districto 220 24 Maio..... 29-1305
19º Districto 1373 24 Maio..... 29-1698
28º Districto 106 Pio Dutra..... Governador 27
30º Districto 257 Barata Ribeiro..... 27-2260
Guardadora A
Deposito 48 1º Moncorvo Filho..... 24-5661
Guardadora de Moveis Empreza armz 144 Lavradio.. 22-1039
Guardia Nicolau padre r Pinto Campos..... 29-8165
Guardia Nicolau padre r 406 C Bomfim..... 28-7791
Guardian Assurance Co Ltd Companhia de Seguros
9 3º s 374 Av R Branco 23-3612
Guarinello Dante dr r 71 Vianna Drumond..... 28-1991
Guarino José café 41 2º Th Ottoni..... 23-5787
Guarino Virente dr r 56 Miguel Fernandes..... 29-3084
Guarischi Alfredo r 82 18 Outubro..... 28-3362
Guarneri Arturo r 68 1º Pr Botafogo..... 25-0946
Guarneri Enrico escr 4 1º Av R Branco..... 23-0640
Guarneri Enrico marm 262 Carlos Seidl..... 28-3814
Guarneri Enrico r 43 Duvivier..... 27-4711
Guasque Randolpho r 42 Aguiar..... 28-8727
Guassarde Antoinette 129 Sto Amaro..... 25-1470
Guassardo Germalia r 32 1º Paulo Frontin..... 22-5905
Guatta Senundo r 32 Petropolis..... 22-7035
Gudin Eugenio dr r 838 Av Atlantica..... 27-2722
Gudin Mauricio med cons 94 2º s 5 7 Setembro.... 22-1118
Gudin Mauricio dr r 838 Av Atlantica..... 27-2722
Guedes A Moura bomb 303 C Bomfim..... 28-4007
Guedes & Alves café 151 Vol Patria..... 26-0423
Guedes Antonio adv escr 87/97 5º s 5 Av R Branco 23-4227
Guedes Antonio r 70 Cond Belmonte..... 29-3051
Guedes Antonio r 93 Candido Benicio..... 29-8311
Guedes Antonio de Oliveira r 374 Pereira Nunes... 28-9662
Guedes Armando dr r 80 Souza Lima..... 27-1461
Guedes Avelino 742 B Bom Retiro..... 28-0102
Guedes Bernardo Vieira r 45 Senado..... 22-1700
Guedes Carvalho Octavio r 92 Ibituruna..... 28-3056
Guedes de Carvalho Sylvio r 246 Almte Cockrane... 28-5421
Guedes Dominos r 153 B Cotegipe..... 28-4313
Guedes Eduardo Ribeiro armz 532 Sen Euzebio.... 24-1025
Guedes Erothides r 97 Piratiny..... 28-2663
Guedes & Faria tanoeiros 61 Gen Caldwell..... 24-2144
Guedes Filho Julio dr r 283 Torres Homem..... 28-7482
Guedes Jayme Fernandes r 18 Fonseca Guimarães... 22-4505
Guedes João capt escr 151 Av Mem Sá..... 22-8193
Guedes José r 167 Cintra..... 29-6621
Guedes José Antonio r 105 Alzira Brandão..... 28-1167
Guedes Junior Bernardo Souza barb 8 Bambina..... 26-2834
Guedes Luiz Souza transp 6 1º Visc Itaborahy..... 23-4514
Guedes Manoel Cabral r 105 Visc Figueiredo..... 28-3474
Guedes Maria Constancia Rosa r 56 Pará..... 28-4316
Guedes Maria Magdalena P r 462 c 16 Pr Botafogo 26-3872
Guedes Mario dr r 263 Toneleros..... 27-5684
Guedes de Mello A dent 55 8º Prç Floriano..... 22-2546
Guedes de Mello Armando r 67 Curupaity..... 29-1433
Guedes Motta & C cupim 317 Gen Camara..... 24-4865
Guedes Nogueira Margarida r 125 4º Copacabana.. 27-1142
Guedes & Pereira filtros 92 1º Março..... 23-0498
Guedes Pereira Hermano med cons
33/7 9º s 912 Alvaro Alvim 22-0732
Guedes Pinto J A dr r 56 Amaral..... 28-4513
Guedes Pinto Joaquim r 44 Andrade Neves..... 28-3928
Guedes Salvador faz 27 1º s 6 Av Mar Floriano.... 24-4641
Guenter Paul & Peixoto mad 110/2 Av Lima..... 24-2025
Gueret's Anglo Brazilian Coaling Co Ltd
Rede particular 116 S Pedro..... 23-0585
Guergen Alice r 140 Corrêa Dutra..... 25-0786
Guerin Marguerite r 78 2º Cattete..... 25-1907
Guérin Miguel r 404 1º B Mesquita..... 28-7406
Gueriot Jean r 21 Custodio Serrão..... 26-0947
Guerra A O Gomes 216 Hadd Lobo..... 28-2250
Guerra Balsells Maria 6 3º 1º Março..... 23-2996
Guerra Barbosa Maria Germana r 932 Av Atlantica.. 27-5754
Guerra & C Rogerio papel 64 Th Ottoni..... 23-2804
Guerra Carolina r 111 Farme Amoedo..... 27-1082
Guerra Conceição r 183 Ribeiro Guimarães..... 28-8567
Guerra Eduardo C r 76A c 6 Silv Martins..... 25-0271
Guerra Elvira r 33 1º Sen Dantas..... 22-4518
Guerra Francisco r 69A 2º Carlos Carvalho..... 22-6923
Guerra Francisco Martins contador
162 1º s 11/5 Ouvidor 22-4159
Guerra Francisco Martins r 44 1º Salvador Corrêa.. 27-3634
Guerra H Pereira r 22 Domicio Gama..... 28-0551
Guerra & Irmão escr 81 Republ Perú..... 22-8627
Guerra J r 328 Prof Gabizo..... 28-5396
Guerra J C comte r 54 Laranjeiras..... 25-1022
Guerra Leopoldino Vicente dr r 80 Paulo Barreto.. 26-1004
Guerra Lidia r 377 Monte Alegre..... 22-4108
Guerra M A r 25 Maquiné..... 28-8361
Guerra Maio dr r 24 Av Carlos Peixoto..... 26-2764
Guerra Neusa r 19 Porto Alegre..... 29-0293
Guerra Octavio r 88 c 8 Visc Itamaraty..... 28-6825
Guerra Olivio Augusto meias 120 1º Uruguayana... 23-0953
Guerra Orlando dr r 100 Pereira Landim..... 29-6535
Guerra Rego commissões 15 1º S Bento..... 23-1474
Guerra Rego D r 84 Assumpção..... 26-1367
Guerra Zuleida part 379 S Frco Xavier..... 28-0430
Guerrera Antonio r 53 c 5 Filgueiras Lima..... 29-2735
Guerreiro & Abreu Ltda escr 224 1º Senhor Passos 24-2441
Guerreiro & Abreu Ltda archit 154 B Cotegipe.... 28-4574
Guerreiro & C Vva pianos musicas 169 7 Setembro 22-4366
Guerreiro de Castro O dr r 220 Hadd Lobo..... 28-4526
Guerreiro de Castro Othelo r 55 c 5 Toneleros..... 27-5094
Guerreiro de Castro Thomaz dr r 123 Marq Abrantes 25-2777
Guerreiro Cesar dr r 80 Anna Guimarães..... 29-1789
Guerreiro de Faria med cons 72 1º s 1 Republ Perú 22-4634
Guerreiro Lima Nilo Augusto capt r
156 C Leopoldina 28-7220
Guerreiro Luiz Antonio pint 54 Julio Carmo..... 24-1553
Guerrico Emma r 81 Paula Brito..... 28-0692
Guerrieri F dent 19 8º s 71 Prç Floriano..... 22-6370
Guerrieri Francisco r 53 Araujo Lima..... 28-6433
Guerrieri Mario mach 163 Gen Camara..... 23-4278
Guerrieri Silvia r 20 2º Carioca..... 22-1165
Guerrini Pietro r 221 1º Laranjeiras..... 25-2608
Guerstein & Tenengauzer faz 141 Av Thomé Souza.. 24-5335
Guertzenstein Leon dr r 412 S Frco Xavier..... 28-5335
Gueyraud Henry r 19 Osorio Almeida..... 26-3861
Guia Emmanuel Mares r 27 Annibal Mendonça..... 27-2028
Guia Luiz dent gab 5 5º s 566 Lg Carioca..... 22-1746
Guia Luiz Armindo dr r 10 1º Campos Salles..... 28-8351
Guichard Filho Hugo r 154 Pedro Alves..... 24-6378
Guichard Junior Egydio r 412 C Bomfim..... 28-1125
Guida Antonio cal 256 Equador..... 24-1236
Guida Antonio r 90 1º Senhor Passos..... 24-6637
Guida José r 1057 Copacabana..... 27-0416
Guidalowitz Rebeca r 17 Beco Carmelitas..... 22-0056
Guidão da Cruz C comte r 36 Redemptor..... 27-5765
Guidão da Cruz Eduardo r 166 Visc Silva..... 26-2652
Guido Angelo r 57 Julio Castilhos..... 27-5940
Guido & C typogr 58 Carlos Carvalho..... 22-3590
Guido & Delia cabell 16 1º Uruguayana..... 22-1133
Guido Peroni
Filial 18/20 Lavradio..... 22-3756
Guigon A eng civil 91 10º Av R Branco..... 23-2873
Guigon Augusto r 463 Barata Ribeiro..... 27-2947
Guilayn Belmira Maranhão r 47 Cosme Velho..... 25-2599
Guilayn M M escr 56 1º Gen Camara..... 23-4867
Guilayn M M escr 56 1º Gen Camara..... 23-3574
Guilayn Martin r 68 Pr Botafogo..... 25-3062
Guilhem Henrique A contra almte r
1322 Av Maracanã 28-5343
Guilhem Sobrinho Henrique r 807 c 3 24 Maio.... 29-2887
Guilherme Armando dr r 70 Frco Manoel..... 29-0675
Guilherme Elyseu med cons
33/7 9º s 913 Alvaro Alvim 22-4600
Guilherme Martins & Irmão armz 20 B Itapagipe.. 22-1373
Guilherme Martins & Irmão armz 94 B Itapagipe.. 28-0760
Guilherme Martins & Irmão café 92 B Itapagipe... 28-1082
Guilherme Moeller import 99 1º Alfandega..... 23-3291
Guilherme Osorio r 180 B Jaguaribe..... 27-5401
Guilhermino & Torres ferr 194 Th Ottoni..... 24-4273
Guilhon Ovidio Jauffret maj r 22 Lopes Cruz..... 29-2363
Guillobel gen vva r 753 Copacabana..... 27-4247
Guillobel J r 132 c 21 Demetrio Ribeiro..... 26-1571
Guillobel J Candido almte r 131 S Clemente..... 26-0204
Guillobel Nelson r 926 Copacabana..... 27-3074
Guillon Ribeiro Luiz O dr r 24 Mart Ferreira..... 26-0453
Guimarães mme r 85 1º Carioca..... 22-4694
Guimarães Accacio r 1253 C Bomfim..... 28-6287
Guimarães Adir r 5 Maracanahú..... 27-4675
Guimarães Adriano r 31 Domingos Ferreira..... 27-0731
Guimarães Agenor leil 56 S José..... 22-1352
Guimarães Alberto dr r 38 Odilio Bacellar..... 26-2235
Guimarães Alberto Carlos Araujo r 52 Pires Almeida 25-0588
Guimarães Alfredo F r 227 Cattete..... 25-0502
Guimarães Alfredo Vaz alfaiat 24 Av Gomes Freire 22-0524
Guimarães d'Almeida chá 68 Cattete..... 25-3266
Guimarães Aloysio D r 479 c 7 Theodoro Silva.... 28-8863
Guimarães Alvaro r 34 Quati..... 28-8773
Guimarães Alvaro r 34 Quati..... 28-8678
Guimarães Alvaro r 341 1º Av Paulo Frontin..... 22-9769
Guimarães Alvaro Freitas r 177 Sen Vergueiro..... 25-1825
Guimarães Alzemiro r 67 B Cotegipe..... 28-6881
Guimarães Amalia Novelli r 20 Tv Vista Alegre.... 22-0249
Guimarães Ambrosina Ribeiro r
729 c 8 Jardim Botanico 26-4254
Guimarães Antenor r 617 C Bomfim..... 28-6517
Guimarães Antonina r 60 Sta Clara..... 27-2070
Guimarães Antonio capt tte r 27 Tv Silva Castro... 27-4358
Guimarães Antonio Augusto dr r 107 Farme Amoedo 27-4470
Guimarães Antonio Meira corret 40 1º Gen Camara 23-0416
Guimarães Antonio Oliveira r 25 Tv José Bonifacio 29-4224
Guimarães Antonio R r 106 Prud Moraes..... 27-3179
Guimarães Arqeu r 5 2º Belfort Roxo..... 27-5450
Guimarães Arlindo F O r 194 1º Sant'Anna..... 22-9701
Guimarães Armandina r 51 1º Pedro I..... 22-0825
Guimarães Arnaldo electr 28 2º s 3 Mayrink Veiga.. 23-2933
Guimarães Arnaldo Octavio r 97 c 4 Sen Furtado.. 28-1823
Guimarães Arthur caixot 61 Invalidos..... 22-7123
Guimarães Arthur E V maj r 81 Prof Gabizo..... 28-1700
Guimarães Arthur Oscar r 64 Pedro Carvalho..... 29-3414
Guimarães Arthur R dr r 22 Cardoso Junior..... 25-2313
Guimarães Beatriz Dulce Muniz r 59 Gregorio Neves 29-0363
Guimarães Benjamin cel r 262 Pr Flamengo..... 25-2188
Guimarães Bernardino r 41 Visc Abaeté..... 28-4936
Guimarães & C J Santos escr 182 1º Ouvidor..... 22-9434
Guimarães & C Ltda Olavo offic ouriv 5 Reg Feijó 22-7094
Guimarães & C Ltda R fructas escr 63 2º 7 Setembro 23-3691
Guimarães & C N mach cost 16 Luiz Camões..... 22-9136
Guimarães & C S madeiras 66 Lavradio..... 22-4773
Guimarães & C Virgilio constr 281 Senado..... 22-7573
Guimarães Carlos Araujo r 76 Ipanema..... 27-2116
Guimarães Carlos Augusto r 21 Bernardino Santos.. 22-7353
Guimarães Carlos Josino r 38 Gen Glycerio..... 25-1634
Guimarães Carlos Lessa 33 Lucio Mendonça..... 28-4415
Guimarães Carlos Mendes r 102 Senhor Mattosinhos 22-8725
Guimarães Carlos Moraes adv escr 59 1º Rosario... 23-2371
Guimarães Carlos da Rocha r
103 c 27 Sampaio Vianna 28-4839
Guimarães Carmelia r 35 2º S José..... 23-1090

GUARDA MOVEIS CENTRAL

— GUARDA E CONSERVA MOVEIS. OBJECTOS E UTENSILIOS DOMESTICOS —
— MERCADORIAS. ETC.. — ENGRADAMENTOS — EMBALAGEM — ARMAÇÃO. —
— SERVICO COMPLETO POR VIA MARITIMA E TERRESTRE — SERVIÇO —
— RAPIDO E PERFEITO SOB DIRECÇÃO CRITERIOSA E COMPETENTE. —

G. DROESE
RUA DO REZENDE, 33 - 35
Telephone 22-6557

EMPREZA GUARDADORA DE MOVEIS

ENGRADAMENTOS — EMBALAGEM — ARMAÇÃO E SERVIÇO COMPLETO POR VIA MARITIMA E TERRESTRE

A. F. ALVES & CIA. — RUA DO LAVRADIO, 144 e 146 — TELEPHONE 22-1039

Guimarães Carneiro Manoel vva dr r 57 1º Paysandú 25-3042
Guimarães de Carvalho José Leopoldo r 7 9º Pedro I 22-6054
Guimarães Castorino Oliveira dent
88 1º s 1 7 Setembro 22-3673
Guimarães Cecilia Nabuco Oliveira r
104 c 8 Cosme Velho 25-3487
Guimarães Celso A vva r 89 Otto Simon..... 27-3942
Guimarães Cid da Costa r 611 c 8 24 Maio..... 29-0907
Guimarães Clarice r 23 Av Amaro Cavalcanti..... 29-0809
Guimarães Cyro 143 Quitanda..... 23-2618
Guimarães David escr 70 1º Carmo..... 23-4662
Guimarães Djalma dr r 35 B Jaguaribe..... 27-3711
Guimarães Domingos Silva vva r
48 c 3 Pereira Almeida 28-5097
Guimarães Edgar r 114 Pereira Nunes..... 28-2767
Guimarães Eduardo r 187 Paysandú..... 25-1827
Guimarães Egberto P r 134 Filgueiras Lima..... 29-3512
Guimarães Elisa r 213 Marquez Abrantes..... 26-3884
Guimarães Ernani escr 33/7 15º s 1504 Alvaro Alvim 22-3868
Guimarães Estotelina r 541 Frei Caneca..... 22-2994
Guimarães Euclydes maj r 85 B Cotegipe..... 28-4374
Guimarães Eugenio Alves da Costa dr r
193 Gonz Bastos 23-2609
Guimarães Eurico r 74 c 3 B S Francisco..... 28-8171
Guimarães Eurico Ferreira r 84 Costa Bastos..... 22-9075
Guimarães F Paiva escr 43 1º Ourives..... 23-0656
Guimarães Felix dr r 8 Prç Serzedello Corrêa..... 27-1146
Guimarães Fernandes Pinheiro M dr r
22 Prç Eugenio Jardim 27-4228
Guimarães Fernando r 28 c 5 Domingos Ferreira... 27-5412
Guimarães Ferreira José L dr r 111 Marq Abrantes 25-4020
Guimarães Fidelis r 785 C Bomfim..... 28-4283
Guimarães Filho Alberto Monteiro r 19 Tv D Carlota 26-1177
Guimarães Filho B F r 74 Barata Ribeiro..... 27-4288
Guimarães Filho José escr 39 1º s 3 Mercado..... 23-3242
Guimarães Filho Manoel dr r 14 Medeiros Passaro.. 28-1995
Guimarães Filho Octavio R P r 28 Natal..... 26-0365
Guimarães Flavio Santos r 5 Tv Silva Castro..... 27-4624
Guimarães Francisco med cons 36 5º Tv Ouvidor.... 23-5289
Guimarães Francisco dr r 33 Joaquim Murtinho.... 22-9195
Guimarães Francisco r 200 B Mesquita..... 28-1689
Guimarães Francisco Alves 38 Carmo..... 23-2787
Guimarães Francisco Antonio r 50 Maj Avila..... 28-9772
Guimarães Francisco Antunes r 35 Icatú..... 26-3730
Guimarães Francisco Costa r 61 Prç Saenz Peña... 28-8425
Guimarães Francisco T Leite dr r 88 Vol Patria... 26-3917
Guimarães Fructuoso r 155 1º Bambina..... 26-3630
Guimarães G roupas brancas 6 Leandro Martins..... 23-1598
Guimarães Gaspar desemb r 254A Visc Pirajá..... 27-4237
Guimarães Gastão dr r 144 Gen Polydoro..... 26-0610
Guimarães Gladstone adv escr
.87/97 5º s 5 Av R Branco 23-4227
Guimarães Guilherme Santos r
567 c 11 S Freo Xavier 28-5428
Guimarães Hahnemann adv escr
87/97 5º s 5 Av R Branco 23-4227
Guimarães Hahnemann r 133 5º Riachuelo..... 22-9557
Guimarães Heitor r 304 Av Pedro II..... 28-4040
Guimarães Henrique r 38 1º Freo Muratori..... 22-7817
Guimarães Henrique Almeida r 219 Av Trapicheiro 28-5771
Guimarães Hermelinda r 88 Mattoso..... 28-1946
Guimarães Herminio Barreto Silva dr r
33 Eliza Albuquerque 29-3751
Guimarães Horacio dr r 57 Pereira Silva..... 25-0566
Guimarães Ignacia Ferreira r 15 5º Haritoff..... 27-2364
Guimarães Ignacio de Almeida r 219 Av Trapicheiro 28-5771
Guimarães Inaida r 33 3º Av Passos..... 22-5682
Guimarães & Irmão A armar 193 Alfandega..... 24-0353
Guimarães & Irmão Raul 15 Acre..... 23-4338
Guimarães Isa r 44 1º Luiz Camões..... 22-9189
Guimarães Isaura r 19 3º Prç Floriano..... 22-2838
Guimarães J optica 51 Republ Perú..... 22-8165
Guimarães J dr r 133 6º Riachuelo..... 22-6194
Guimarães J B Martins r 90 Sen Nabuco..... 28-9208
Guimarães J C Mesquita r 46 Freo Octaviano..... 27-0796
Guimarães J D Souza armz 159 Theodoro Silva..... 28-0690
Guimarães J Mario ferrag 32 Leopoldina Rego..... 29-6142
Guimarães J R caixot 219 Gen Camara..... 24-3209
Guimarães J S roupas brancas 230 Gen Camara..... 24-3653
Guimarães Jaime Leite med cons 25 1º Uruguayana 22-3192
Guimarães Jaime Leite dr r 186 Av Paulo Frontin 28-4157
Guimarães Jaymenson armar 110 Av Thomé Souza.. 24-2691
Guimarães Jayr de Oliveira r 66A 2º Laranjeiras... 25-4253
Guimarães Jeronymo med cons
15A 6º s 603 Aleindo Guanabara 22-1621
Guimarães Jeronymo dr r 771 Copacabana..... 27-0864
Guimarães João adv escr 19 8º s 18/21 Gen Camara 23-1005
Guimarães João adv escr
19 8º s 18/9/20 Gen Camara 23-1559
Guimarães João r 56 Pereira Barreto..... 28-0086
Guimarães João r 728 1º B Mesquita..... 28-4476
Guimarães João B Mello r 22 Teixeira Mello..... 27-5571
Guimarães João Freitas escr
69/77 5º s 2 Av R Branco 23-4436
Guimarães Joaquim repres 47 1º s 9 Quitanda..... 23-3297
Guimarães Joaquim Alves r 47 Neves..... 22-0652
Guimarães Joaquim Arlindo Silva r
445 c 2 Mariz Barros 28-2127
Guimarães Joaquim Gonçalves r 102 S Freo Xavier 28-7760
Guimarães Joaquim Souza r 110 Theodoro Silva.... 28-3819
Guimarães Joaquina r 136 Sta Clara..... 27-2393
Guimarães Jorge Pospissil r 5 Octavio Corrêa..... 26-1662
Guimarães José 71 Rezende..... 22-7428
Guimarães José r 17 9 Ferreiro..... 27-2897
Guimarães José r 58 1º Luiz Camões..... 22-8426
Guimarães José Alberto r 126 S Clemente..... 26-3675
Guimarães José Antonio r 155 Souto..... 29-8040
Guimarães José Carlos r 85A Bento Lisboa..... 25-3938
Guimarães José Francisco armar 150 Cabuçú..... 29-2549
Guimarães José Maria Moreira gen r 49 Guimarães.. 29-2314
Guimarães José Rodrigues Vva sacc 44 Tv Sta Rita 24-0778
Guimarães Josefa Rodriguez r 99 Figueira..... 29-3848
Guimarães Julieta Santos r 11 30 Maio..... 29-6616
Guimarães Junior J r 344 1º S Luiz Gonzaga..... 28-6910
Guimarães L r 10 Siqueira Campos..... 27-0499
Guimarães L r 52 4º Alvaro Alvim..... 22-4493
Guimarães L r 184 Gen Polydoro..... 26-4054
Guimarães L F dr r 169 Copacabana..... 27-0894
Guimarães Laura Rocha r 537 Laranjeiras..... 25-0173
Guimarães Laurindo Fernandes r 246 Sen Nabuco.. 28-0694
Guimarães Leal & C S fumos 34 Prç 15 Novembro 23-5301
Guimarães Lello Albano r 678 Barata Ribeiro..... 27-4968
Guimarães Leonardo dr r 261 Mearim..... 28-9170
Guimarães Liberalinda r 40 Jeronymo Lemos..... 28-2321
Guimarães Lindoso Marinho capt tte r
259 c 2 Mariz Barros 28-6034
Guimarães Lucie Susanne r 197 c 13 Barata Ribeiro 27-5041
Guimarães Ludgero r 160 B Uhá..... 28-7233
Guimarães Luiz r 17 Urbano Santos..... 26-4230
Guimarães Luiz C corret 19 4º s 2 Gen Camara... 23-1490
Guimarães Luiz C escr 19 4º s 2 Gen Camara..... 23-3021
Guimarães Luiza Larangeira r 130 c 24 Alex Ferreira 26-1100
Guimarães Luz Silva Maria Oscar r 362 Hadd Lobo 28-0216
Guimarães Manoel r 41 Quatro..... 29-6001
Guimarães Manoel r 26 Argentina..... 28-7055
Guimarães Manoel Alves 80 Silv Martins..... 25-0609
Guimarães Manoel Ferreira r 11 Belfort Roxo..... 27-3229
Guimarães Manoel Marques r 329 c 12 S Christovão 28-2076
Guimarães Manoel Mendonça vva r 149 Pinto Guedes 28-2485
Guimarães Maria Duprat r 54 Arist Lobo..... 22-9086
Guimarães Maria Noemia r 47 Sta Sophia..... 28-3415
Guimarães Maria R S r 34 Viuva Lacerda..... 26-3726
Guimarães Mario Oliveira r 37 Bella S Luiz..... 28-0042
Guimarães Mario Oliveira r 23 Djalma Ulrich..... 27-4547
Guimarães Martinho Lima dr r 17 Pacheco Rocha.. 27-5822
Guimarães Mauricio Pinheiro dr r 7 5º Pedro I.... 22-0795
Guimarães Melio Ataliba r 37 Angelo Bittencourt... 28-9066
Guimarães Miguel r 62 Ferreira Vianna..... 25-1018
Guimarães Miguel Buarque P dr r
180 Menna Barreto 26-1284
Guimarães Modesto dr r 58 Gust Sampaio..... 27-3928
Guimarães N r 642 Prud Moraes..... 27-5522
Guimarães Natal vva dr r 117 Ypiranga..... 25-1553
Guimarães Natal G r 23 6º Prç Floriano..... 22-4726
Guimarães Necesio r 157 Gustavo Sampaio..... 27-2946
Guimarães Neves & C commissões 91 Gen Camara.. 24-3891
Guimarães Neves & C mad 759 S Christovão..... 28-1303
Guimarães Neves & C amiantno 91 Gen Camara..... 23-4390
Guimarães Nicolau r 74 Copacabana..... 27-3611
Guimarães Nicolau L C industr e agric 3/5 Conceição 22-4217
Guimarães Noemia Monteiro r 50 Gust Sampaio.... 27-1017
Guimarães Norival r 890 Copacabana..... 27-2988
Guimarães O eng escr 172 2º Rosario..... 23-4621
Guimarães O r 439 Visc Sta Isabel..... 28-3567
Guimarães O S r 251 Visc Pirajá..... 27-5263
Guimarães Octavio M S adv escr
30 2º Lg José Clemente 22-4779
Guimarães Octavio M S dr r 295 B Jaguaribe..... 27-4837
Guimarães Octavio Muniz maj r 53 Raymundo Corrêa 27-1312
Guimarães Olavo da Fonseca r 8 Sebastião Lacerda.. 25-0873
Guimarães Olindino café 340A C Bomfim..... 28-4793
Guimarães Olivia r 35/7 5º Prç Floriano..... 22-9094
Guimarães Ophelia r 456 c 2A Cardoso Moraes..... 29-6152
Guimarães Orlando dr r 88 Campos Paz..... 28-0583
Guimarães Oscar r 467A Av Paulo Frontin..... 28-0231
Guimarães Paulina da Silva r 68 2º Gen Camara... 23-3378
Guimarães Paulino despach 59 2º s 13 Quitanda... 23-5618
Guimarães Pedro F desemb r 197 Laranjeiras..... 25-0516
Guimarães Pereira Raymundo dr r 110 Otto Simon.. 27-0226
Guimarães & Pinto barbeiros 103 Av R Branco.... 23-5612
Guimarães Pinto Olavo dr r 26 Bambuhy..... 28-7838
Guimarães Porto dr r 68 Farani..... 26-0433
Guimarães Porto Abel dr 14 4º Rodr Silva..... 22-7396
Guimarães Raul despach 193 s 2 Gamboa..... 24-4921
Guimarães Raul r 42 c 6 Carvalho Monteiro..... 25-2185
Guimarães Raul r 130 Dom Ferreira..... 27-0428
Guimarães Raul r 189 C Bomfim..... 28-4450
Guimarães Raul Pereira dr r 128 Sta Clara..... 27-4109
Guimarães Raymundo Salgado r 279 Prof Gabizo... 28-6021
Guimarães Regina r 74 c 1 Salv Corrêa..... 27-1468
Guimarães Ruy C adv escr 7 12º s 1212 Prç Floriano 22-3413
Guimarães Santos José Luiz dr r 108 Piratiny..... 28-8774
Guimarães Sebastião dr r 58 Pereira Barreto..... 28-9583
Guimarães Sylvio r 44 B S Borja..... 29-4002
Guimarães Tertuliano r 479 Vol Patria..... 26-1351
Guimarães Thiago r 204 Leopoldo..... 28-0967
Guimarães Thomaz P Fonseca r
130 c 22 Alex Ferreira 26-0250
Guimarães Ubyrajara da Motta adv escr
65 4º s 4 Carmo 23-0872
Guimarães Waldemira r 167 1º Gen Pedra..... 24-4268
Guimarães Waldyr dr r 239 Passagem..... 26-3420
Guimarães Wanda Cordeiro r 195 Sta Clara..... 27-1463
Guimarães Z r 63 C Baependy..... 25-2264
Guimarães Zilia R r 35 1º Rego Lopes..... 28-3941
Guinle A 137 2º Av R Branco..... 23-3625
Guinle Arnaldo escr 137 2º Av R Branco..... 23-3623
Guinle Arnaldo dr r 116 Pr Flamengo..... 25-2037
Guinle C 137 2º Av R Branco..... 23-3622
Guinle Carlos escr 137 2º Av R Branco..... 23-3718
Guinle Carlos r 228 Pr Botafogo..... 26-1123
Guinle Carlos r 228 Pr Botafogo..... 26-3195
Guinle Eduardo escr 135/7 6º s 607 Av R Branco 23-1550
Guinle Eduardo 106 Gago Coutinho..... 25-0362
Guinle Filho Eduardo dr escr 137 2º Av R Branco.. 23-0689
Guinle Filho Eduardo r 106 Gago Coutinho..... 25-4485
Guinle Guilherme r 505 Marq S Vicente..... 27-2532
Guinle Irmãos
Escriptorio Commercial 137 2º Av R Branco.. 23-3720
F de Miranda 137 2º Av R Branco..... 23-3718
J Veiga 137 2º s 203 Av R Branco..... 23-3621
Secretario do sr A Guinle 137 2º Av R Branco 23-3623
Guinle Octavio escr 137 2º s 6 Av R Branco..... 23-4118
Guinle Octavio garage 54 Eduardo Guinle..... 26-2908
Guinle Octavio r 582 Av Atlantica..... 27-2287
Guinle Octavio r 582 Av Atlantica..... 27-0335
Guinle Charlotte r 271 B Jaguaribe..... 27-4050
Guisard Victor dr r 83 Dias Rocha..... 27-1010
Guisser David r 110 Toneleros..... 27-4385
Guitarra de Prata instr musica 37 Carioca..... 22-5721
Guiu José 636 Av Atlantica..... 27-1473
Gulden Edgar r 123 Fonte Saudade..... 26-1965
Gulias Constantino archit 33 Ledo..... 24-1699
Gullino José r 135 Cirne Maia..... 29-4471
Gullo Francisco fructas Merc Municipal r XVI 56.. 23-0118
Guppy Victor Stanley George r 237 Redemptor.... 27-0365
Gurgel do Amaral Eduardo dr r 12 Tv Madre Jacintha 27-5880
Gurgel Dantas J eng escr 113 1º Quitanda..... 23-0838
Gurgel Dantas J escr 164 1º Ouvidor..... 22-6522
Gurgel Dantas J r 42 Barata Ribeiro..... 27-0974
Gurgel Dantas José r 208 Gustavo Sampaio..... 27-5900
Gurgel Luiza Rosa r 217 c 2 Hadd Lobo..... 28-4836
Gurgel Mozart dent 61 2º Bolivar..... 27-0956
Gurgel de Souza Gomes Luiz r 12 Magnolias..... 27-5009
Gurgel Valente Mozart r 135 Constante Ramos..... 27-2137
Gusid & C casemiras 35A Nuncio..... 22-9609
Gusmão A bombas 169 André Cavalcanti..... 22-1478
Gusmão Alberto capt mar e guerra r
272 José Hygino 28-0749
Gusmão Alvaro Silveira dr r 366 C Bomfim..... 28-4033
Gusmão Alves de Brito F dr r 88 Araujo Penna... 28-5668
Gusmão Antonio Cavalcanti A r 231 12 Maio..... 27-5478
Gusmão Arsenio da Silveira vva r 58 Silv Martins.. 25-2254
Gusmão Cid Buarque r 86 Prof Valladares..... 28-6368
Gusmão Coriolano r 143 Ipanema..... 27-0927
Gusmão Dourado & Baldassini Ltda escr
33/5 8º 13 Maio 22-3627
Gusmão Fernando r 33 Tv S Vicente..... 28-7356
Gusmão Francisco r 203 Paula Mattos..... 22-5885
Gusmão Francisco de Paula Silveira dr r
14 Araujo Gondim 27-0787
Gusmão Gonçalves E r 31 Freo Muratori..... 22-7342
Gusmão Junior Joaquim r 28 Annibal Mendonça.... 27-1387
Gusmão L r 171 19 Fevereiro..... 26-2036
Gusmão Manoel 1523 Estr Nova Tijuca..... 28-3156
Gusmão Marietta r 211 Barata Ribeiro..... 27-5485
Gusmão Mario r 294/6 10º Av Atlantica..... 27-2207
Gusmão Osmar r 738 B Bom Retiro..... 28-8828
Gusmão Raul Buarque r 44 Affonso Penna..... 28-7058
Gusmão Sady Cardoso adv escr 159 1º Rosario..... 23-3104
Gusmão Saul dr r 15 Morales de Los Rios..... 28-6172
Gusmão Thomaz Cavalcanti r 59 Teixeira Junior.... 28-8569
Guss Herbert dent cons 11 2º s 3 Av Almte Barroso 22-5532
Guss Herbert dr r 19 Duque Estrada..... 27-2661
Guss Jacob r 124 c 17 S Clemente..... 26-3874
Gustavo & C faz 119 Gen Camara..... 23-3578
Gustavo Rheingantz dr r 316 Pr Botafogo..... 26-0681
Guterman Natan r 5 Paulino Fernandes..... 26-1106
Gutierrez Ismenia P r 182 c 4 Magalhães Couto... 29-0263
Gutmann Henrique commissões 118 1º 1º Março... 23-5268
Gutmann Stefan dr r 927 Copacabana..... 27-5014
Güttinger João r 119 Pedro Carvalho..... 29-4257
Guyer Geraldo r 52 Soares Cabral..... 25-3278
Guyer & Paulo commissões 118 1º Alfandega..... 23-3766
Gyemant E Stephan 247 c 10 Cattete..... 25-2276
Gymnasio Anglo Brasileiro
Séde 404 Av Niemeyer..... 27-2982
Escriptorio 187 4º s 3 Ouvidor..... 22-0219
Gymnasio Meyer 134 Arist Calre..... 29-2725
Gymnasio Nacional 277 Av 28 Setembro..... 28-0573
Gymnasio Piedade 225 Manoel Victorino..... 29-1303
Gymnasio Pio Americano
Secretaria 48 Teixeira Junior..... 28-1041
Res director 48 Teixeira Junior..... 28-2542
Gymnasio Sta Thereza 538 Leopoldina Rego..... 29-6053
Gymnasio S Bento 42 4º D Gerardo..... 23-4654
Gymnasio S Bento 1º Março..... 23-4387
Gymnasio Vera Cruz dep feminino 340 S Freo Xavier 28-4422
Gymnasio 28 Setembro 543 24 Maio..... 29-0550
Gymnasio 28 Setembro secção feminina 337 24 Maio 29-2451
Gyongy Luiz electr loja 77/9 Av Gomes Freire..... 22-1384

H

H Kaasbol 93 1º Alfandega..... 23-5087
H Sampaio Fernandes & C pharm 30 Ev Veiga..... 22-3191
H Sepcaru pinturas 125 Av Gomes Freire..... 22-0603

EMPREZA GUARDADORA DE MOVEIS

ENGRADAMENTOS — EMBALAGEM — ARMAÇÃO E SERVIÇO COMPLETO POR VIA MARITIMA E TERRESTRE

A. F. ALVES & CIA. — RUA DO LAVRADIO, 144 e 146 — TELEPHONE 22-1039

NOS ESCRIPTORIOS, AS EXTENSÕES POUPAM TEMPO, EVITAM CONFUSÕES, AUGMENTANDO A EFFICIENCIA DO SERVIÇO.

Leitor amigo. Está queixoso de seu hotel? da sua moradia? Não esqueça que o
-- PERFEITO HOTEL --
lhe oferece optimo passadio - luxo - conforto - por preços minimos
366, Rua São Pedro, 366
Tel. 24-0057
A 2 MINUTOS DAS ESTAÇÕES
Ao lado da Prefeitura — Frente á Praça da Republica
RIO DE JANEIRO

Haack Edú r 34 Irineu Marinho 26-0584
Haas Alberto eng
Escriptorio 9 3º s 4/8 Ramalho Ortigão 22-0281
Obras Paço Municipal Prç Republica 24-0700
Obras Ministerio Agricultura 130 Equador 24-1100
Haas David 109 Sen Euzebio 24-6759
Haas Edmundo med cons 94 3º s 5/6 7 Setembro .. 22-8659
Haas George adv escr 59 5º Quitanda 23-4826
Haase Henrique r 38 Salv Corrêa 27-5555
Haase Otto r 216 Gust Sampaio 27-3204
Haasis A r 279 1º Av Nações 22-6390
Habbema Esther Bourgeois dent 80 1º Gonç Dias ... 23-4617
Habeyche Mansour r 902 Copacabana 27-2514
Habib Felippe den pão 202 Senhor Passos 24-2354
Habib Irmãos & C 309 Alfandega 24-5746
Habib L r 139A Bispo 28-8811
Habib Miguel G faz 361 Alfandega 24-1573
Habib Salim r 174 Gust Sampaio 27-3621
Habkaud José r 58 Almte Tamandaré 25-2676
Hacher Esther 222 Julio Carmo 22-6219
Hachiya Gosuke r 144 Uruguay 28-5384
Hachiya Irmãos & C
Rêde particular 85 Th Ottoni ..... 24-2709 / 24-1818
Hachiya Irmãos & C botões 781A B Mesquita 28-6051
Hachiya Kenkuro r 358 B Torre 27-5033
Hacker Dora 18 B Flamengo 25-1872
Hackradt & C Fernando mach 45 S Pedro 23-2940
Haddad Aida Costa r 456 S Clemente 26-1976
Haddad Elias joias 40 Nuncio 22-8870
Haddad Gebran armar 207 Mariz Barros 28-6029
Haddad Georges r 970 B Mesquita 28-2249
Haddad Ibrahim B r 26 Visc Figueiredo 28-4293
Haddad Jamily r 633 C Bomfim 28-2678
Haddad Nelson da Costa dr r 456 S Clemente 26-1976
Haddad Shicralla r 1262 Av Maracanã 28-2980
Haddade & Irmão N faz 275 Alfandega 24-4253
Haddock Lobo vva r 26 Oitys 27-3685
Haddock Lobo Sydney r 22 Carlos Campos 25-3233
Hade Abdul quit 130 Mar Cantuaria 26-3380
Hadjes & C Ltda café 187 4º Quitanda 23-3575
Hadjes David faz 7 Av Gomes Freire 22-9711
Hadjes David r 14 Barata Ribeiro 27-3304
Hadler Lotte Marie pensão 270 Av Atlantica 27-0918
Hadlich Erwin r 228 Sta Alexandrina 28-5702
Haefeli Theodoro r 71 Sampaio Vianna 28-7270
Haegler E seguros 56 3º Gen Camara 23-0653
Haegler Eric r 47 D Pedrito 27-1070
Haemmerli Alfredo r 45A Copacabana 27-3208
Haerdy & C Ltda Eduardo
Loja 60 Prç Tiradentes 22-0048
Escriptorio 60 1º Prç Tiradentes 22-2956
Haerdy Eduardo r 459 Alice 25-3274
Haering Carlos E commissões
42 2º s 204 Prç 15 Novembro 23-0951
Haeussler & C Ltda E commissões 75 2º Ouvidor .. 23-1407
Hagemann Gertrud M r 39 Therezina 22-0024
Hagen & Bayma
Armazem 150 Buenos Aires 23-4229
Privativo 150 Buenos Aires 23-4712
Hagjat & Irmão A faz 140 Av Thomé Souza 24-1782
Haguenauer David r 178 Sorocaba 26-1081
Haguenauer Filho David adv 47 1º Buenos Aires ... 23-0168
Hahlbohm Carlos metaes 16 B S Felix 24-0255
Hahlbohm Walther r 133 6º Riachuelo 22-9055
Hahlo & Sons Charles escr
9 1º s 131/3 Av R Branco 23-4913
Hahne Sven Halvar r 15 2º Av Henrique Dumond ... 27-0836
Haigh A A F r 603 2º Prud Moraes 27-5120
Háje José armar 68 S João Baptista 26-1725
Hakime & C armar 187 Alfandega 24-1526
Hakimé & C Elias seda 308 Alfandega 24-0239
Halbreich Bruno mov 418 Riachuelo 22-4645
Halden A r 314 Pr Flamengo 25-2294
Hales Ronald L r 26 Silv Martins 25-3725
Haley B M r 1053 C Bomfim 28-9200
Halfeld Candida r 165 Bambina 26-2967
Hall John C r 614 Marq S Vicente 27-0997
Hall Mario Duarte capt corv r 11 Custodio Serrão .. 26-0336
Hallage & Henaise seda 204 Alfandega 24-3847
Hallawell A D r 200 Av Vieira Souto 27-2217
Hamacher C H r 129 B Torre 27-4693
Hamann Christiano H r 93 Fonte Saudade 26-2919
Hamann Hugo corret
Rede particular 44 Gen Camara 23-5883
Hamann Hugo r 66 5 Julho 27-4298
Hamers M anilinas 29 1º Av R Branco 23-2927
Hamilton Nelson med cons 73 1º Republ Perú 22-8727
Hampshire Walter P r 7 c 5 Prç Gabriel Soares .. 28-6025
Handro Maria r 796 Copacabana 27-0524
Hanji Izat faz 202 Riachuelo 22-6814
Hanji Izat armar 171A Riachuelo 22-4962
Hanna & Irmão Salim armar 320 Alfandega 24-1777
Hanovich Mara r 39 2º Prç Duque Caxias 25-3124
Hans Charles James r 12 Duvivier 27-3024
Hansen & C Alfred seguros 5 4º Alfandega 23-4925
Hansen & C Ltda M V escr 272 Av Mem Sá 22-4356
Hänszmann Antonio Conrado r 40 Parahyba 28-2809
Harambourg G r 39 Andrade Pertence 25-0099
Hard Rand & C café 60 Visc Inhauma 23-2713
Hard Rand & C café 60 Visc Inhauma 23-0008
Hargreaves Alberto r 43 Guarehy 26-2843
Hargreaves & C pharm 172 7 Setembro 22-7198
Hargreaves E D r 328 2º Av Vieira Souto 27-1482
Hargreaves R med cons 172 7 Setembro 22-7198
Hargreaves R dr r 13 1º Urandy 26-1039
Hargreaves William S r 7 Fig Magalhães 27-1515
Hargreaves William S r 636 Barata Ribeiro 27-4487
Haring Fritz bordados 159 1º Quitanda 23-0759
Haring Fritz r 53 3º Vol Patria 26-4212
Harjes W r 9 Lacerda Coutinho 27-0564
Harley F L r 98 Xavier Silveira 27-2776
Harmen Mahmed armar 467A Hadd Lobo 28-7751
Harms N L r 79 Dias Rocha 27-3488
Harold B r 49 3º Pires Almeida 25-0865
Harris C H livros 111 3º s 303A Av Rio Branco ... 23-1124
Harris Herbert S r 58 Julio Castilhos 27-4046
Harris Simeão W r 443 Prud Moraes 27-1790
Hart Elizabeth r 912A 3º Copacabana 27-1068
Hart Harry r 20 Tres 29-4438
Hartenstein João C meias 354 Alfandega 24-5065
Harter Eugene Claudius r 47 Farme Amoedo 27-1991
Hartley John Haddon r 336 2º Cattete 25-1415
Hartley Marcus & C baldes zinco 18 Tv Oliveira 24-3436
Hartmann Godofredo access autom 93 Av Gomes Freire 22-3564
Hartwig Alipio r 113 B Petropolis 28-3072
Hasche Carlos r 55 Visc Silva 26-0785
Hasenclever & C
Rêde particular 69/77 Av R Branco 23-5907
Das 12 ás 13 horas e depois das 17.30 horas as linhas ficarão assim ligadas
Escriptorio 69/77 Av R Branco 23-5907
Gerencia 69/77 Av R Branco 23-5903
Contabilidade 69/77 Av R Branco 23-5906
Secção Vendas 69/77 Av R Branco 23-5905
Secção Machinas 69/77 Av R Branco 23-5904
Deposito Ferragens 110 Prç Mar Deodoro 28-0085
Deposito Ferro 61/63 Pr S Christovão 28-0263
Deposito Machinas 64 Pr S Christovão 28-4995
Haslinger & C commissões 103 1º Ourives 24-5501
Haslinger Franz r 57 5º Julio Castilhos 27-3834
Hassan David r 53 1º Invalidos 22-7157
Hasse Rodolfo revdo r 494 S Freo Xavier 28-4398
Hasselman Angelo r 24 Lg Boticario 25-1980
Hasselmann Corina r 365A 1º Vol Patria 26-3604
Hasselmann Djalma r 48 c 7 Passagem 26-0343
Hasselmann E F corret 95 1º Quitanda 23-4329
Hasselmann Edgard Frederico 95 1º Quitanda 23-4417
Hasselmann Frederico 74 Julio Castilhos 27-4369
Hasslocher Alfredo Egon r 290 Redemptor 27-1892
Hasslocher Anna Bertet r 20 Mello Mattos 28-8446
Hasson Esther r 132 2º Av Gomes Freire 22-6418
Hasson Felix r 56 Duvivier 27-3270
Hastings Mary r 31 C Irajá 26-0935
Hastings Mello Carlos dr r 166 Joanna Angelica ... 27-2091
Hetab Nicolau sorvet 164C Maxwell 28-5272
Hauer Alexandre dr cons 55 1º Republ Perú 22-0473
Hauer Alexandre dr r 178 Saint Roman 27-1356
Hauer Julio r 3 Dias Barros 22-7022
Haupt Antonio r 106A Dom Ferreira 27-0892
Haupt & C
Escriptorio 50 S Pedro 23-2321
Karl Schwarz 50 1º S Pedro 23-2444
Haupt Herman r 218 Cosme Velho 25-0832
Hausammann Oscar escr 69/77 5º s 11 Av R Branco 23-4540
Hausammann Oscar r 42 Duvivier 27-4735
Hauser I M r 237 Prof Gabizo 28-6016
Hauser Maria r 39 Copacabana 27-5595
Hausner H mechan 105 Campos Salles 28-6949
Hautz Arnoldo Silveira r 285 Prof Gabizo 28-6126
Havelange F r 33 Cosme Velho 25-0151
Hayden Jorge r 115 Mattoso 28-9672
Hayes F G r 341 Prud Moraes 27-0359
Haymann Ernst dr r 7 Fontes Castello 28-7880
Haynes Reginald r 205 Redemptor 27-4472
Hayward Cecil r 9 Vicente Souza 26-1000
Hayward E F gerente 66 Gen Camara 23-1935
Hazan & C S S faz 15 Av Gomes Freire 22-0972
Hazan Elie Isaac r 367 c 2 Visc Pirajá 27-5585
Hazan Eliza r 116 c 6 Salvador Corrêa 27-5679
Hazan Isidor escr 109 1º s 2 Av R Branco 23-3300
Hazan Isidor r 124 Gust Sampaio 27-4169
Hazan Jacques moveis 80 Prç Nações 29-6566
Hazan Salomon Silvain r 18 Cruz Lima 25-0512
Hearn Gilbert r 5/7 1º Haritoff 27-3812
Heath L O repres 62 2º S Pedro 23-3641
Hecht Benjamin r 122 Av Mem Sá 22-3514
Heck Sylvio tte r 121 Visc Caravellas 26-0892
Hecksher Edgard comte r 97 c 8 Sen Furtado 28-4630
Hecksher Gastão r 48 Gen Canabarro 28-2067
Hecksher Mario comte r 48 Araujos 28-9490
Hedderich Frederico r 43 Candido Oliveira 28-2754
Hedwig Otto r 43 4º Duvivier 27-3991
Hefeler Maria r 132 1º Av Gomes Freire 22-8446
Heggendorn João Baptista dr r 76 Medina 29-1982
Hehl Lothario dr r 619 Copacabana 27-2655
Hehl Thusnelda r 75 Demetrio Ribeiro 26-1169
Heide Adelina r 480 1º Fr Caneca 22-0858
Heider Alfred confeit 17 Prç Cond Frontin 28-6416
Heilborn Sylvio med cons
98 8º s 87 e 89A Republ Perú 22-7403
Heilborn Paul r 186 Toneleros 27-2726
Heilborn Sylvio dr r 186 Toneleros 27-2726
Hein Ludwig r 1847 Almte Alexandrino 25-4522
Heinecke Harry optica 75 2º Ouvidor 23-1258
Heinz Rudolf mach 17 5º s 56/7 Buenos Aires 23-2932
Heinzelmann Betty mme r 56 C Baependy 25-1521
Heinzelmann Renato r 262 Humaytá 26-3467
Heitor & Guimarães bomb 157 Av Mem Sá 22-2299
Heitor Ribeiro & C
Secção Varejo 90 Quitanda 23-0910
Secção de Atacado 72/6 1º Leandro Martins ... 24-1157
Escriptorio 90 Quitanda 23-5446
Heitor Ribeiro da Cunha 182 Joaq Murtinho 22-5996
Helena Elias r 272 2º Senado 22-4769
Heléne & Margot chapéos senhoras 23 9º Prç Floriano 22-4410
Heller Alexandre r 167 3º Copacabana 27-1397
Helt L r 8 Buarque Macedo 25-1954
Hemery Léona r 27 C Lage 22-7378
Hemeterio dos Santos Clovis r 471 Lino Teixeira .. 29-2535
Hemmings E S r 54A Av Epitacio Pessoa 27-3494
Henaine Calil r 9 Tv Sto Expedito 27-2891
Henault A r 98 Marq Olinda 26-1417
Hendler Michel r 92 Nascimento Silva 27-5239
Hendricks Francisco José r 178 Redemptor 27-4443
Hennig Junior Oscar mechan 47 Gen Pedra 24-6354
Hennig Maria r 18 B Cotegipe 28-9291
Henninger Americo capt tte r 116 Demetrio Ribeiro. 26-1782
Henninger Dulce r 166 Gen Severiano 26-3970
Henninger Fritz r 16 Canning 27-4413
Hennion René r 132 Maria Quiteria 27-1883
Henoud Jorge r 169 e 5 Souza Barros 29-2518
Henrique & Irmão escr 63 Livramento 24-4746
Henrique José da Roza bomb 189 Affonso Penna ... 28-1795
Henrique Magalhães & C armz 140 S Freo Xavier .. 28-2473
Henrique P Oliveira ferrag 744A B Bom Retiro 28-1104
Henrique da Silva Pinto eng 135/7 Frei Caneca ... 22-1320
Henrique da Silva Simões 92/4 Marq Sapucahy 24-2820
Henriques Almeida & C armz 279 Cattete 25-0294
Henriques Elizio F r 53 Curuzú 28-1129
Henriques Gabriel r 631 Av Paulo Frontin 28-1241
Henriques J gravatas 52 Surubim 29-6184
Henriques João Affonso café 1 Moncorvo Filho 24-3929
Henriques José ponto autom Fonte Saudade 26-2430
Henriques Paulina r 431 Visc Sta Isabel 28-5196
Henriques Raul de Barros dr r 83 Paulo Barreto ... 26-2519
Henry photographo 30 3º Gonç Dias 22-0305
Henry Filho & C penh 45/7 Luiz Camões 22-9516
Henry Filho & C filial penhores 195 7 Setembro ... 22-2335
Henry Wilson escr 93 Visc Inhauma 23-0190
Henshaw C A r 148 c 4 Sta Clara 27-1464
Hentz & Shaw 257 1º Av R Branco 22-9000
Hentze H r 31 Montenegro 27-3056
Henud & Abisaber calç 231 Senhor Passos 24-1945
Henze Max r 271 B Jaguaribe 27-1399
Hepatina N S da Penha laborat 50 2º Th Ottoni ... 23-4064
Herbanario Mineiro 112 Jorge Rudge 28-1117
Herberg Villela & C ferrag 135 Th Ottoni 23-3061
Herbert A Koebsch & C escr
69/77 2º s 5 Av R Branco 23-3765
Herbert Moses dr escr 112 1º Rosario 23-3917
Herbert Spencer prof 120 2º Buenos Aires 23-0796
Herbster Pereira Theopesio r 51 1º 12 Maio 27-5371
Hercilia Rocha Pitta dra r 149 Philomena Nunes ... 29-6434
Herculano Alfredo med cons 91 9º s 10 Av R Branco 23-1379
Herculano Cunha saccos papel 33 Visc Rio Branco .. 22-2226
Hercules Ribas & C terrenos 28 1º s 5 Republ Perú 23-3780
Herdes G repr fabrs estrangs 19 Arcos 22-2527
Heredia Cicero dr r 202 B Bom Retiro 29-3885
Herief Leon r 570 S Christovão 28-3674
Herlyck John C r 299 Cattete 25-1458
Hermann Jane mme r 147 2º Bento Lisboa 25-1796
Hermann Hamilton r 16 Jorge Rudge 28-7359
Hermanny & C Ltda Roberto
Gerencia 50 Gonç Dias 22-3371
Loja e Dentes 50 Gonç Dias 22-5840
Secção Dentes 50 Gonç Dias 22-0216
Hermanny Filho & C Ltda Luiz
Gerencia 50 Gonç Dias 22-3371
Atacado 50 Gonç Dias 22-3369
Escriptorio 50 Gonç Dias 22-3370
Loja 50 Gonç Dias 22-5840
Hermanny Filho Luiz r 181 Barata Ribeiro 27-3241
Hermanny Louis r 171 Cosme Velho 25-3992
Hermanny Roberto r 103 Souza Lima 27-2608
Hermano Alfredo 7 2º s 204 Prç Floriano 22-4171
Hermano Barcellos commissões 65 1º Março 23-5359
Hermes Deodoro adv escr 39 1º Ourives 23-3817
Hermida Manoel café 7 Sta Luzia 22-1550
Hermida Villar Angelo r 40 Hermenegildo Barros ... 25-0494
Herminia de Assis med cons 44 1º Republ Perú 22-6862
Herminia Rosa r 60 Carvalho Monteiro 25-2679
Herminia Sala r 144 B Torre 27-4121
Herminia Thiago r 35 c 1 Comte Maurity 24-1716
Hermogenes Rodrigues Peixoto capt r 66 Cel Rangel 29-8242
Hermosilla Anna r 13B 1º Ubald Amaral 22-6736
Hernandez Andréa r 36 Freo Muratori 22-6252
Hernandez Francisco r 23 3º Maria Quiteria 27-2793
Hernández & Irmão Vicente faz 337 Alfandega 24-0853
Herrera Antonio annunc 11 1º s 8 Rodrigo Silva ... 22-0350
Hertel Oscar r 340 2º Riachuelo 22-4821
Hertzberg Dias Henriqueta r 98 Cabuçú 29-2522
Hervanaria Flora Carioca 10 Eng Dentro 29-2294
Hervé L cartonag 33 Tte Possolo 22-3684
Herz Adolpho cacáo 82 Benj Constant 25-1012
Herzog B drogas 211/3 Gen Camara 24-4270
Hess mme r 32 Tv Umbelina 25-1958

HACHIYA, IRMÃOS & CIA.
IMPORTADORES EM GRANDE ESCALA
Telephones 24-2709 e 24-1818
RUA THEOPHILO OTTONI N.º 85
PORCELLANA JAPONEZA — BOTÕES DE MADREPEROLA — BRINQUEDOS DE CELLULOIDE — LAMPADAS E ARTIGOS ELECTRICOS — LAMINAS DE CELLULOIDE E PENTES. CAMPHORA E MENTHOL — PAPEL PARA COPIA — ESCOVAS PARA DENTES E ARTIGOS PARA PRESENTE.

HIME & CIA.

Telephone 23-1741 (Rêde particular)

RUA THEOPHILO OTTONI, 52

IMPORTADORES DE FERRO, FERRAGENS, UTENSILIOS DE LAVOURA, MATERIAES PARA ESTRADAS DE FERRO, CONSTRUCÇÕES, ETC.

FABRICANTES DE FERRO, FERROS DE ENGOMMAR, PONTAS DE PARIZ E MUITOS OUTROS ARTIGOS, DE FERRO E BRONZE

Hess & C Ltda Rodolpho escr 61/3 1º 7 Setembro 23-5073
Hess & C Ltda Rodolpho drog 61/3 7 Setembro... 23-5072
Hess & C Ltda Rodolpho drog 61/3 7 Setembro... 23-5211
Hess de Mello Jorge comte r 243 Itumaytá..... 26-0034
Hess Rodolpho r 37 Pereira Silva..... 25-0188
Heuberger Theodor bring 118 Av R Branco..... 22-4057
Heuseler Jorge r 27 Severino Brandão..... 28-8757
Heusi D r 27 Frco Muratori..... 22-5910
Heydt Olga r 65 Soares Cabral..... 25-0457
Heyer Rudolf r 109 Figueiredo Magalhães..... 27-3411
Heylmann Otto r 109 Bulhões Carvalho..... 27-1466
Hidalgo J C Rodriguez repres
69/77 5º s 1 Av R Branco 23-0083
Hinashi J louças 110 Alfandega..... 23-4453
Higashi J r 82 e 3 Gustavo Sampaio..... 27-4809
Higgins Roland r 114 Cons Lafayette..... 27-1893
Higuera Dora de la r 59 Carvalho Monteiro..... 25-1192
Hilberath Francisco cera 28 Gen Bellegarde..... 29-4030
Hildebrandt Arthur r 388 24 Maio..... 29-3410
Hildegardo Noronha dr r 109 Prof Gabizo..... 28-1581
Hilger Rodolpho r 144 Av Rainha Elisabeth..... 27-2794
Hill G L r 550 Barata Ribeiro..... 27-2206
Hillier Douglas J fabr 345 c 3 Bella..... 28-6125
Hillier Douglas J r 310 Av Vieira Souto..... 27-1766
Hilpert Casa S A
Secção de Vendas e Escriptorio
81A 3º Alfandega 23-0482
Deposito 100 Gen Gurjão..... 28-1004
Hilpert Mauricio r 64 Heraclito Graça..... 29-1630
Hiltz A F r 34 3º Av Epitacio Pessoa..... 27-0845
Hime Augusto E r 311 c 44 Uruguay..... 28-4670
Hime & C
Rêde particular 52/4 Th Ottoni..... 23-1741
Empreza Progresso 203 Fig Mello..... 28-2795
Fabrica Nova Industria 203 Fig Mello..... 28-2787
Deposito 108 Sacc Cabral..... 24-0396
Deposito 108 Sacc Cabral..... 24-6282
Hime Edward George r 53 D Marianna..... 26-1617
Hime Edwin Henry r 92 8º Copacabana..... 27-2565
Hime Francis Walter r 408 S Clemente..... 26-0213
Hime Jor Edwin E r 143 Vol Patria..... 26-1863
Hime Lima Ltda fabr 625 S Luiz Gonzaga..... 28-5750
Hime N H r 620 Copacabana..... 27-1205
Himelstein & C Marcos sedas 267 Alfandega..... 24-4178
Himelstein Marcos mor 442 24 Maio..... 29-2218
Hinden Henrique eng
Fabrica e residencia 37 Candido Oliveira..... 28-0060
Hinds W C r 46 Zamenhof..... 22-2451
Hinrichsen Robert F med
Consultorio 11 2º Almte Barroso..... 22-3481
Residencia 5 12º Haritoff..... 27-1590
Hintz Amelia r 88 André Cavalcanti..... 22-5950
Hipolito Souza Hermida pad 169 Senado..... 22-0359
Hipp & Mello Ltda escr 111 5º s 511 Av R Branco 23-3366
Hirchfeldt Olga cost 106 Paysandú..... 25-1777
Hirsch Abrão med cons 33/7 10º s 1002 Alv Alvim 22-4954
Hirsch Ely dent 6 1º Ramalho Ortigão..... 22-3595
Hirsch Ely dent 264 Visc Pirajá..... 27-4441
Hirsch Emilio r 12 S Manoel..... 26-0917
Hirsch Eolo W dent gab 534 Copacabana..... 27-0202
Hirsch & Kaden escr 42 1º Th Ottoni..... 23-4254
Hirsch Ludwig r 124 Hilario Gouvêa..... 27-4609
Hirsch W r 700 Prud Moraes..... 27-1757
Hirth Georg r 105 Otto Simon..... 27-3081
Hirth Laubisch & C Georg mov
Escriptorio e Venda 43 Quitanda..... 23-3570
Tapeçarias 43 Quitanda..... 23-4048
Hochleitner Ricardo H radio electr 40 Moncorvo Filho 24-1920
Hodge George A r 63 Visc Paranaguá..... 22-9770
Hoehn Henrique r 454 Alice..... 25-3817
Hoehnlé Numa r 135 1º Ld Gloria..... 25-0397
Hoene Maria A C r 163 Sá Ferreira..... 27-5872
Hoepcke Margarida r 149 Almte Alexandrino..... 22-0677
Hoepffner Ludwig pastor r 46A Carlos Sampaio... 22-6751
Hoffmann Fred r 3 Camaragibe..... 28-7823
Hofstetter Germano r 142 Av Ataulpho Paiva..... 27-3405
Hogg I F r 17 Raul Pompeia..... 27-4076
Hohenberg & Santos joalh 49 1º Andradas..... 24-5783
Hohenthall W D capt r 234 Av Vieira Souto..... 27-5408
Hohl João r 48 Concordia..... 22-2578
Holandeza A bonbons e balas 551 Av Suburbana... 29-1730
Holdum Maria r 3 Almte Protogenes..... 25-4524
Holnerf & Filho M faz 329 Alfandega..... 24-5793
Holl Henrique Ricardo maj r 123 D Delphina..... 28-2693
Holland Merten W escr 315 Gen Camara..... 24-4749
Holland Merten W r 745 Almte Alexandrino..... 22-0687
Hollanda A Camillo r 130 Andrade Neves..... 28-3112
Hollanda C Freire Candido r 76 Visc Itamaraty..... 28-3997
Hollanda Cavalcanti Daniel tte cel r 28 Dias Cruz 29-1736
Hollanda Cavalcanti N electr 141 Rosario..... 23-0832
Hollanda Cavalcanti Napoleão r 35 Herminia..... 29-1719
Hollanda José escr 24 Fr Caneca..... 22-7203
Hollanda Maia Pelagio r 108 c 4 Salv Corrêa..... 27-0307
Hollanda da Silva Joanna r 538 S Frco Xavier.... 28-6965
Hollender Paulina r 4 Gloria..... 22-5752
Hollevik & C A J commissões 19 3º Buenos Aires.. 23-4344
Holliday N r 135 Joaq Nabuco..... 27-5530
Hollinger de Souza Augusto desp 357A Gen Camara 24-6979
Holsbach Amalia S r 213 c 5 Alvaro Ramos..... 26-2126
Holt Ernani de Castro r 15 Martins Penna..... 28-8961
Holt Raul r 15 Martins Penna..... 28-8961
Home Ins Co of New York The
Gerencia 111 1º Av R Branco..... 23-1785
Homem de Carvalho dr r 20 Otto Alencar..... 28-0027
Homem de Carvalho Affonso dr r 169 Visc Silva... 26-2159
Homem Manoel rest 27 Affonso Cavalcanti..... 22-3275
Homem Olegario Porto r 73 Silva Pinto..... 28-9751
Homœopathia Murtinho 58 Gonç Dias..... 22-1377
Homsy Michel r 126 Gustavo Sampaio..... 27-2914
Honesto & Chan rest 45 Visc R Branco..... 22-2390
Honold Eugenio r 350 Pr Flamengo..... 25-1073
Honorio & C
Matriz 145/7 Ourives..... 23-2620 / 23-2627
Estação Maritima 201 Gamboa..... 24-0234
Hoonholtz Yolanda von r 611 c 9 24 Maio..... 29-0591
Hopkins Causer & Hopkins 22 Mayrink Veiga..... 24-2448
Hopkins Frederick James r 76 5 Julho..... 27-3775
Hor Meyll Isabel vva r 355 Prof Gabizo..... 28-3596
Horacio Augusto café 958 B Mesquita..... 28-4992
Horacio & Reynaldo 395 Gen Camara..... 24-0408
Horatschke Maria livr 23 1º Tv Ouvidor..... 23-3546
Horawtz Dora r 184 1º S Pedro..... 24-2531
Horne H G 74 1º S Pedro..... 23-1850
Horne Herbert G r 88 Av Rainha Elisabeth..... 27-2542
Hornsetler Daniel r 16 4º Senhor Passos..... 23-5405
Horovitz Abraham r 39 c 1A B Bom Retiro..... 29-4304
Horowitz & C Ltd typogr 104 Sen Euzebio..... 24-3783
Horta Alberto r 41 Desemb Izidro..... 28-1653
Horta Barbosa F M r 33 Prof Alfredo Gomes..... 26-0652
Horta Barbosa J B dr r 431 c 8 Vol Patria..... 26-2749
Horta Barbosa Julio Caetano cel r 64 Const Ramos 27-4217
Horta Barbosa Luiz Aguirre dr r 77A Pereira Silva 25-0135
Horta Barbosa F B r 120 Benj Constant..... 25-3447
Horta Barbosa Luiz Hildebrando B r
139 José Antonio Santos 27-0687
Horta Camillo Dantas r 32 Prof Alfredo Gomes... 26-2329
Horta D Miranda 43 1º Sen Dantas..... 22-0264
Horta Eurico M r 21 2º Cand Mendes..... 25-4030
Horta Francelino r 17 2º Ev Veiga..... 22-6695
Horta Hyldo dr r 133 Fabio Luz..... 29-1692
Horta Mario Cunha r 12 Ribeiro Almeida..... 25-0818
Hortencia de Jesus r 7 Tv Silva Castro..... 27-5193
Hortulania 79 Republ Perú..... 22-0576
Horwill F L P r 51 Ramon Franco..... 26-4101
Hoside Santiago r 22 Buarque Macedo..... 25-0014
Hospicio S João Baptista 181 Passagem..... 26-0143
Hospital Allemão
Rêde particular 109/29 B Itapagipe..... 28-8585
Hospital do Carmo 43 Riachuelo..... 22-5128
Hospital do Carmo 43 Riachuelo..... 22-3470
Hospital dos Estrangeiros 188 Passagem..... 27-0860
Hospital Evangelico
Rêde particular 83 Bom Pastor..... 28-2261
Res do Superintendente 83 Bom Pastor..... 28-4113
Hospital Gamboa 303 Gamboa..... 24-1437
Hospital Gamboa serv cirurgia 303 Gamboa..... 24-1384
Hospital Hahnemanniano 94 Fr Caneca..... 22-4715
Hospital Hahnemanniano maternidade 94 Frei Caneca 22-2279
Hospital Hahnemanniano clinica Gynecologica
94 Frei Caneca 22-4283
Hospital Lloyd Industrial Sul Americano
Gabinete Director 154 Rezende..... 22-0081
Administração 154 Rezende..... 22-5490
Hospital de Marinha sub off Ilha Cobras..... 23-4218
Hospital Nac Alienados Vide Min Educação e Saude Publica Direct Geral de Assist a Psycopathas
Hospital Ordem 3ª S F Penitencia
Rêde particular 1033 C Bomfim..... 28-5553 / 28-5662
Administração 1033 C Bomfim..... 28-0382
Hospital Pró Matre 159 Av Venezuela..... 24-0014
Hospital de Urologia
Rêde particular 82 Leopoldo..... 28-8500
Hospital Veterinario Municipal res zelador
478 Av Bartholomeu Gusmão 28-7699
Hossell G Leigh r 3 Prud Moraes..... 27-1247
Hossoe Ignacio Sizuo dr r 125 c 12 Alvaro Ramos.. 26-3761
Hostilio Novaes escr 1º S Christovão..... 28-2960
Hosxe Eulalia Angela r 468 Monte Alegre..... 22-1220
Hotel Aliança 94/6 S Christovão..... 22-1083
Hotel Almanzora 110 Marq Abrantes..... 25-0804
Hotel Amazonas 224 1º Buenos Aires..... 24-6699
Hotel Americano 69 Joaq Silva..... 22-1120
Hotel Apollo 63 1º Visc R Branco..... 22-2699
Hotel Assinger 41 Almte Tamandaré..... 25-2769
Hotel Astoria
Rêde particular 70 Pr Flamengo..... 25-4010
Hotel Avenida
Rêde particular 152/62 Av R Branco..... 22-9800
Hotel Balneario 43 Siqueira Campos..... 27-3451
Hotel Beau Séjour e Sta Thereza
176/84 Almte Alexandrino 22-4088
Hotel Bello Horizonte Novo
Rêde particular 130/4 Riachuelo..... 22-9850
Hotel Belveder 954 2º Copacabana..... 27-0593
Hotel Bom Jardim
Rêde particular 81 Misericordia..... 23-1705
Hotel Brasil Italia 27 Gen Pedra..... 24-1217
Hotel Brilhante 129 1º B S Felix..... 24-2882
Hotel Buenos Aires 255/7 Buenos Aires..... 24-0837
Hotel Carioca 219 1º Cattete..... 25-3840
Hotel Castello
Rêde particular 146 Mexico..... 22-9970
Hotel Caxias 6/8 Prç Duque Caxias..... 25-0454
Hotel Central
Rêde particular 2 B Flamengo..... 25-2240
Hotel Cidade 196 Cattete..... 25-0005
Hotel Colombo 14 1º Prç José Alencar..... 25-2980
Hotel Colonial 121 Av Niemeyer..... 27-3412
Hotel Continental 31 Sen Dantas..... 22-0118
Hotel Corcovado Paineiras 25-0015
Hotel Corcovado Paineiras 25-0019
Hotel Cruzeiro do Sul 2 Sen Euzebio..... 24-1014
Hotel D Pedro II 226 1º Sen Pompeu..... 24-5027
Hotel Elite 11/5 Sen Vergueiro..... 25-1006
Hotel Esplanada
Rêde particular 253 1º Av Mem Sá..... 22-9960
Hotel Esplendido
Rêde particular 202/8 Pr Flamengo..... 25-2085
Hotel Estação 232 1º Sen Pompeu..... 24-2098
Hotel dos Estrangeiros
Rêde particular 1 Prç José Alencar..... 25-0949
Hotel Figueira de Mello 42 Av Lauro Muller..... 28-6298
Hotel Floriano Peixoto 193 Av Mar Floriano..... 24-1834
Hotel Fluminense
Rêde particular 207/9 Prç Republica..... 24-0730
Hotel Globo
Rêde particular 19 Andradas..... 22-1610
Hotel Gloria
Rêde particular Russell..... 25-3003
Hotel Governadores 107/9 1º Av Mem Sá..... 22-0261
Hotel Grande 47 Lg Lapa..... 22-7660
Hotel Guanabara
Rêde particular 103 Lapa..... 22-9820
Hotel Inglez 176 Cattete..... 25-0841
Hotel Jardim da Gloria 31A Almte Balthazar..... 25-1972
Hotel Leblon
Rêde particular 2 Av Niemeyer..... 27-0070
Hotel de Londres
Rêde particular 668 Av Atlantica..... 27-0050
Escriptorio 668 Av Atlantica..... 27-1152
Hotel Ludy 145 1º Senhor Mattosinhos..... 22-7843
Hotel Luso Brasileiro 118 Prç Republica..... 24-2498
Hotel Lutecia
Rêde particular 486 Laranjeiras..... 25-3822
Hotel Mem de Sá
Rêde particular 153 Invalidos..... 22-9930
Hotel Milano 140 1º Lavradio..... 22-4063
Hotel Minas S Paulo 199 1º Prç Republica..... 24-1106
Hotel Missouri 219 Sen Vergueiro..... 25-3056
Hotel Moderno 283 Cand Mendes..... 25-1515
Hotel Monte Alegre
Rêde particular 6 Monte Alegre..... 22-7680
Hotel Myatá
Rêde particular 112 Copacabana..... 27-0060
Hotel Nacional 55/7 1º Lavradio..... 22-4467
Hotel das Nações 7 1º Av Gomes Freire..... 22-0336
Hotel do Norte 111 Sen Vergueiro..... 25-1332
Hotel Nova Aurora 216A 3º S Christovão..... 28-5852
Hotel Opera 75 Sto Amaro..... 25-3251
Hotel Oriental 48 1º Sen Euzebio..... 24-4597
Hotel Ouro Preto 8/10 Gloria..... 22-3396
Hotel Palacete Parisiense 21 Laranjeiras..... 25-0376
Hotel Palacete Parisiense 21 Laranjeiras..... 25-0428
Hotel Paris Palacio
Rêde particular 7C Av Passos..... 22-7670
Hotel Paulista 9 Bento Ribeiro..... 24-5690
Hotel Paulistano 38 1º Visc R Branco..... 22-2689
Hotel Paysandú
Rêde particular 15 Paysandú..... 25-3385
Hotel Pensão Haddock Lobo 252 Hadd Lobo..... 28-2124
Hotel Pensão Haddock Lobo 252 Hadd Lobo..... 28-1727
Hotel Pensão Hamburgo 84 Cand Mendes..... 25-3898
Hotel Pensão Majestic port 384 Pr Botafogo..... 26-0931
Hotel Pensão Majestic chalet 390 Pr Botafogo..... 26-1466
Hotel Pensão Majestic chalet 390 Pr Botafogo..... 26-2786
Hotel Pensão Majestic chalet 390 Pr Botafogo..... 26-3418
Hotel Pompeu 268 Sen Pompeu..... 24-4678
Hotel Ponte Nova 190 Sen Pompeu..... 24-0692
Hotel Portuense 123 Visc Itauna..... 24-4071
Hotel Regina
Rêde particular 29 Ferreira Vianna..... 25-3752
Hotel Republica 189 Prç Republica..... 24-6681
Hotel Rio Bonito 227 1º Prç Republica..... 24-4167
Hotel Rio Branco
Rêde particular 22 Visc R Branco..... 22-2060
Hotel Rio de Janeiro 141 Av Henr Valladares..... 22-9236
Hotel Rio Palacio 10 Andradas..... 22-9920
Hotel Rio Petropolis 92 Frei Caneca..... 22-5458
Hotel Ritz 296 Av Delphim Moreira..... 27-4140
Hotel Riva Mar 30 Av Augusto Severo..... 22-7920
Hotel Sta Thereza 176/84 Almte Alexandrino..... 22-4355
Hotel Selecto
Portaria 168 Pr Flamengo..... 25-0616
Edificio nº 2 164 Pr Flamengo..... 25-0172
Particular 13 2 Dezembro..... 25-2368
Hotel Silvestre Palace 317 Ld Guararapes..... 25-0997
Hotel Sixel 318 1º Laranjeiras..... 25-0555
Hotel Sixel 318 Laranjeiras..... 25-3475
Hotel Suisso 68 Gloria..... 25-2526
Hotel Suisso 68 Gloria..... 25-2527
Hotel Suisso 68 3º Gloria..... 25-2528
Hotel Tijuca 1053 C Bomfim..... 28-0373
Hotel Tijuca 1053 C Bomfim..... 28-8759

SEJA CURIOSO!...

VISITE O

GRANDE HOTEL VISTA ALEGRE

Rua Almirante Alexandrino, 324 --- Santa Thereza --- Rio de Janeiro

Em preços, conforto e optimo passadio, não tem competidor

ALTITUDE 300 METROS — BONDES A' PORTA

Telephone 22-1838

FAÇA INSTALLAR "TOMADAS" NAS DIVERSAS DEPENDENCIAS DA SUA RESIDENCIA, PROPORCIONANDO MAIOR CONFORTO.

HOTEL WASHINGTON

RUA COPACABANA, 637 TELEPHONE 27-3051

— ESPECIALMENTE CONSTRUIDO EM PREDIO PARA ESSE FIM —

-- APPARTAMENTOS --
-- COSINHA DE 1.ª ORDEM --
-- SERVIÇO ESMERADO --

Hotel União 258 Sen Pompeu..... 24-1409
Hotel Velloso 92 Marq Abrantes..... 25-1220
Hotel Vera Cruz
Rêde particular 35 Pedro I..... 22-9870
Hotel Victoria
Portaria 274 Cattete..... 25-0768
Gerencia 274 Cattete..... 25-1746
Hotel Vista Alegre
Rêde particular 324 Almte Alexandrino..... 22-1830 / 22-1838
Hotel Vistamar 283 Candido Mendes..... 25-1515
Hotel Washington 637 Copacabana..... 27-3051
Hotel Washington 637 Copacabana..... 27-3251
Hotel Wilson 2 Pr Flamengo..... 25-2961
Hotel Wilson 4 Pr Flamengo..... 25-1999
Hotel Yankee 80 Paysandú..... 25-0667
Hotel Ypiranga 87 1º Joaq Silva..... 22-5655
Hottum Oldemar 57 3º Cand Mendes..... 25-1551
Houaiss & C Cesar armar 332A Visc Pirajá..... 27-5495
Houaiss Wadih r 977 Copacabana..... 27-3876
Houlder Brothers & C Ltd vap 63/7 1º Av R Branco 23-0754
Houlder Brothers & C Ltd vap 63/7 1º Av R Branco 23-0588
Houry Geo P r 32 Oliveira Fausto..... 26-3028
Houry George P 74 1º S Pedro..... 23-1180
Houston J Frank 100 1º Republ Perú..... 22-1783
Hovell Clara r 23 7º Prç Floriano..... 22-4161
Howling Stanley Eric r 107 c 15 Laranjeiras..... 25-0309
Howorth T E r 864 B Mesquita..... 28-2856
Hozumi Claudio import 74 1º Conceição..... 24-3735
Huber F r 602 Marq S Vicente..... 27-2580
Huber Jakob r 29 Costa Bastos..... 22-6833
Huber João r 250 Riachuelo..... 22-6058
Huber Oscar r 57 Gurupy..... 28-8824
Huber Rodolphe r 44 Annita Garibaldi..... 27-3453
Huber Wilhelm med cons 23 4º Prç Floriano..... 22-4231
Huber Wilhelm dr r 23 8º Prç Floriano..... 22-2657
Huberti & C 122 3º Av R Branco..... 22-3528
Hue Charles r 212 Vol Patria..... 26-0163
Hue Charles r 23 Boa Vista..... 28-4889
Hue Junior Carlos 82 D Marianna..... 26-1102
Hue Mario dr r 411 Vol Patria..... 26-0623
Hue Phelippe r 329 Vol Patria..... 26-0274
Huet Bacellar vva almte r 63 Martins Ferreira.... 26-0752
Huet de Bacellar J dr r 192 Pr Botafogo..... 26-0252
Hughes Donald Bruce r 547 Barata Ribeiro..... 27-3794
Hughes G r 512 Marq S Vicente..... 27-0547
Hugles Edward r 205 Marq S Vicente..... 27-5970
Hugo & C commissarios 172 Rosario..... 23-5149
Hugo de Freitas Gomes armz 90 B Iguatemy..... 28-5191
Hulha Brasileira C Ltda 12 7º s 73 Av Erasmo Braga 22-3826
Humbeeck Joseph van dr r 60 c 13 Tv João Affonso 26-0571
Humbert & C laborat 289 Av Mem Sá..... 22-9421
Humitzsch Guilherme
Escriptorio 21 1º Th Ottoni..... 23-4465
Escriptorio 21 1º Th Ottoni..... 23-0256
Deposito 6 Av Salv Sá..... 22-1187
Humitzsch Guilherme Roberto r 49 Indiana..... 25-3431
Humpstone H D r 556 Av Vieira Souto..... 27-0145
Huneeus Sergio r 7 10º Haritoff..... 27-0179
Hungria Alberto r 67 Araujos..... 28-6556
Hungria Carlos Duque r 248 José Hygino..... 28-8967
Hungria Gonçalo adv escr 295 1º s 1 Arch Cordeiro 29-3072
Hungria Nelson dr r 37 Rego Lopes..... 28-4421
Huntress G B r 27 Fig Magalhães..... 27-4788
Hupe Emma r 71 Visc Paranaguá..... 22-2763
Hurkiewicz A r 220 4º Domingos Ferreira..... 27-2960
Hutier Louis r 9 Frederico Eyer..... 27-2881
Hutt A escr 168 2º Av Mar Floriano..... 24-4040
Hutt Alfred r 38 Prç Eugenio Jardim..... 27-2991
Hydro Clarificador Brasil mechan 128 Riachuelo.... 22-5630
Hydro Saneadora 51 1º S José..... 22-4837
Hygino de Miranda A dr r 75 Bento Lisboa..... 25-1037
Hylander Grant O r 73 5 Julho..... 27-1867

I

Iacometa Antonio dent 265 Visc Itauna..... 22-7517
Iacovazzo José nickel 231 Gen Caldwell..... 22-7010
Iafullo Puonzo r 46 Frco Muratori..... 22-3237
Ianelli Antonio Rodrigues r 803 c 1 Barata Ribeiro 27-1462
Iatan Dumitra r 247 c 12 Cattete..... 25-0782
Ibbs R Leigh escr 69 Sta Luzia..... 22-3893
Ibbs R Leigh r 88 8º Pr Flamengo..... 25-2154
Iberê Falcão Pfaltzgraff r 154 Sta Alexandrina.... 28-5198
Ibiapina A med cons 3 3º s 1 Ourives..... 22-0163
Ibiapina A dr r 22 2º Hermenegildo Barros..... 25-3988
Ibirocahy Sarah 136A c 2 Vol Patria..... 26-1727
Ibrahim Armando Safe r 169 Elias Silva..... 29-4223
Icken Franz r 68 Julio Castilhos..... 27-2385
Ideal Bilhares 39 1º Leopoldo Fróes..... 22-3219
Iencarelli Ernestina r 29 1º Av Henr Valladares.... 22-6453
Iencarelli Rogerio calç 5 Av Almte Barroso..... 22-1483
Igel & C Ernesto azulejos 213 Senado..... 22-1712
Igel & C Ernesto dep 118 Sen Alencar..... 28-6969
Igel & C Ernesto fogões 213 Senado..... 22-1749
Igel Ernesto r 2 Copacabana..... 27-3012
Iglas Annita 11 Cattete..... 25-1522
Iglesias Alexandre r 26 Carolina Machado..... 29-8161
Iglesias Francisco de Assis dr r 135 c 1 B Torre.. 27-1467
Iglesias Luis r 133 6º Riachuelo..... 22-4478
Iglesias Malvar Benjamin r 16 Candido Mendes.... 25-1372
Ignarra Sobrinho S r 48 Laranjeiras..... 25-1190
Igreja Candelaria Quitanda..... 23-0401
Igreja Evangelica Fluminense 102 Camerino..... 24-2047
Igreja Ingleza 10 Ev Veiga..... 22-6173
Igreja Methodista res pastor 48 S Salvador..... 25-3448
Igreja N S do Brasil 294 Av Portugal..... 26-4118
Igreja N S Salette 78 Catumby..... 22-8645
Igreja Orthodoxa mons Basilios 109 Av Gomes Freire 22-4999
Igreja Presbyteriana Rio Janeiro pastor 23 Silva Jardim 22-4648
Igreja Primeira Baptista 525 Fr Caneca..... 22-3864
Igreja Sant'Anna Marq Pombal..... 24-2356
Igreja S José Misericordia..... 23-0921
Igrejas N A r 7 6º Pedro I..... 22-4914
Ijje Nassouh gravatas e alfaiat 265 Senhor Passos.. 24-2617
Ildefonso Mourão & C faz 250/250A Alfandega... 24-6796
Ilha Moreira A mar r 148 C Bomfim..... 28-5568
Illum E r 426 B Torre..... 27-1782
Imbassahy Arthur dr r 25 Cand Mendes..... 25-2567
Imbroisi Francisco alfaiat 111 2º s 204 Av R Branco 23-3496
Imbroisi Vicente r 36 c 15 Ypiranga..... 25-1875
Imenes Anna Ribeiro r 519 Prud Moraes..... 27-1861
Imenes Roberto Souza comte r 284 S Frco Xavier.. 28-5192
Immobiliaria Hygienopolis S A terr a prazo 115 1º 7 Setembro 22-0933
Imperatriz A armar 175 Av R Branco..... 22-6447
Imperatriz Emp Aguas Ltda 25 Cons Saraiva..... 23-3399
Imperial quit 425 S Clemente..... 26-2478
Imperial A funeraes 10 Goyaz..... 29-1764
Imperial A modas 56 Gonç Dias..... 22-1296
Imperial Garage 47/9 Av Gomes Freire..... 22-1272
Imperial Hotel 186 Cattete..... 25-3327
Imperio das Camisas 118 Av Passos..... 24-6738
Imperio da Felicidade loter 157A Av R Branco.... 22-0896
Imperio J C D calç 9/11 Estr Mar Rangel..... 29-8276
Imperio Rosa Corso r 250 Cattete..... 25-2607
Importadores de Metaes 6 Visc Itauna..... 24-4168
Imposto sobre a Renda
Vide Ministerio da Fazenda
Imprensa Brasil America 287 Buenos Aires..... 24-0197
Imprensa Israelita jorn rev 17 Sen Euzebio..... 24-6359
Imprensa Medica director 30 1º Rodr Silva..... 22-7494
Imprensa Nacional gab Director 69 13 Maio..... 22-6577
Imprensa Nacional inspect P P 69 13 Maio..... 22-5579
Imprensa Nacional inspect tech 69 13 Maio..... 22-1575
Imprensa Nacional secret 69 1º 13 Maio..... 22-3437
Imprensa Nacional Divisão Controle 69 1º 13 Maio 22-8784
Imprensa Nacional revisão do livro 69 13 Maio.... 22-0512
Imprensa Nacional Secção Composição 69 13 Maio.. 22-1498
Imprensa Nacional Diario Official officina de composição 69 13 Maio 22-1350
Imprensa Nacional expedição Diario Official 69 13 Maio 22-6462
Imprensa Nacional off de impr typographica 69 13 Maio 22-5420
Imprensa Nacional off encad 69 13 Maio..... 22-0744
Imprensa Nacional secç electr 69 13 Maio..... 22-2760
Imprensa Nacional 7ª turma composição 69 13 Maio 22-0255
Imprensa Nacional movimento pessoal 69 1º 13 Maio 22-3713
Imprensa Nacional Secção de Brochuras 69 13 Maio 22-2792
Independencia mov 1 Leopoldo Fróes..... 22-0476
Independencia encad 5 S José..... 23-1017
Independencia Auto Omnibus 191 Av 28 Setembro.. 28-2722
Independent Films do Brasil 33 7º s 713 Alv Alvim 22-1688
Indicador Geral Rio Janeiro escr 164 2º s 5 Ouvidor 22-3727
Industria Artefactos Estanho fabr 35 Carijós..... 29-0443
Industria Brasileira de Pneumaticos 52 Pr Republica 22-3333
Industria de Giz Ltda 194 B Bom Retiro..... 29-4658
Industria do Livro 35 S José..... 23-0804
Industria Nacional Artefact Borracha 339 Thed Silva 28-1735
Industria Nav Artef Concreto Arm S A Inaca 154 Sen Alencar 28-1206
Industria Pecuaria e Commercio Ltda escr 66 2º Gen Camara 23-3036
Industria de Productos Alimenticios e Culinarios Ltda 452 Fr Caneca 22-8453
Industria de Sabões Alliança 31 Guarapuava..... 28-7431
Industria Tabacos S Sebastião 296 Sen Pompeu.... 24-3742
Industria Tipografica Italiana 291 1º Riachuelo.... 22-5558
Industrial Atlantica mech 192 Av Salv Sá..... 22-7842
Industrial Artefactos de Ferro Ltda 33 Cajueiros.... 24-4305
Industrial Paulista A fabr 193A Visc Itauna..... 24-2437
Industrias Chimicas Alliadas Ltda 121 Desemb Izidro 28-4903
Industrias Chimicas Monroe Ltda perfum 164 Prç Mar Deodoro 28-8088
Industrias Graphicas Luxo 101 Visc Inhauma..... 24-3292
Industrias Reunidas Caneco S A 182 Carlos Seidl.. 28-6001
Industrias Reunidas F Matarazzo
Rêde particular 45 Alfandega..... 23-1896
Secção Carnes Congeladas 431 Av Rodr Alves... 24-0788
Trapiche 845 Av Rodr Alves..... 24-1358
Industrias Reunidas Fagundes Netto S A
Escriptorio 143 Ourives..... 23-4864
Entreposto Frigo-Lacteo 143 Ourives..... 23-3326
Dr Fagundes Netto 143 Ourives..... 23-4865
Inecto repres 40 1º 7 Setembro..... 23-3665
Ines Delia r 122 Ramon Franco..... 26-0780
Infante Attila dr r 150 Sorocaba..... 26-0451
Infante & C escr 14 1º Ouvidor..... 23-1498
Infante Giovanni dr cons 9 1º s 1 Ramalho Ortigão 22-6102
Infante Giovanni dr r 88 4º Pr Flamengo..... 25-2906
Infante Joaquina r 239 2º Av Paulo Frontin..... 22-2231
Informação Economica e Financeira A red 150 1º Rosario 23-0199
Informador Commercial 24 1º 1º Março..... 23-3137
Ingber & C Adolpho drog 149 Th Ottoni..... 24-5060
Ingersoll Rand Company of Brazil
Escriptorio 48 Th Ottoni..... 23-5697
Ingham W escr 9 1º s 131/3 Av R Branco..... 23-4913
Ingham William r 598 4º Av Atlantica..... 27-0657
Inglês Francisco d'Aboim r 51 Hermenegildo Barros 25-0201
Inglez de Souza vva r 32 Paula Freitas..... 27-3413
Inglez de Souza Carlota aparts 26 Alcindo Guanabara 22-0668
Inglez de Souza Henrique r 940 Av Atlantica..... 27-2868
Inglez de Souza Marcos dr r 95 Haritoff..... 27-1080
Inman H E 9 2º S Pedro..... 23-2523
Inman H E r 282 B Petropolis..... 28-5376
Innecco Francisco traductor 142 1º s 6 Rosario... 23-0684
Inojosa Joaquim adv escr 137 2º Quitanda..... 23-3559
Inojosa Joaquim dr r 642 2º Prud Moraes..... 27-0282
Insausti Ferreira & C modas 7 Gonç Dias..... 22-2232
Insausti Ferreira Maria offic cost 7 1º Gonç Dias.. 22-1696
Insinuante A calc 48 Carioca..... 22-2400
Inspectoria de Aguas e Esgotos
Vide Ministerio da Educação e Saude Publica
Inspectoria de Concessões
Vide Prefeitura do Districto Federal
Inspectoria Federal Estradas
2º Pavimento 7 2º Av B Teffé..... 24-3789
3º Pavimento 7 3º Av B Teffé..... 24-4087
Secção Contabilidade 7 3º Av B Teffé..... 24-3788
Séde do 3º Districto 389 1º S Christovão.... 28-3979
Res dr Theophilo Almeida 52 Sta Christina... 25-3089
Inspect Fiscal do E de Minas Geraes
Portaria 76 Visc Inhauma..... 23-4350
Gabinete Director 76 Visc Inhauma..... 23-4926
Gabinete Radiotelegraphia 76 1º Visc Inhauma 23-3956
Res Ajudante Director 99 Maria Amalia..... 28-1440
Inspect Geral Illuminação Capital Federal
Rêde particular 80 1º Visc Itaborahy..... 23-1791
Gabinete inspector 80 1º Visc Itaborahy..... 23-5708
Escr eng chefe Oscar Mafaldo Oliveira 80 1º Visc Itaborahy 23-2519
Escr eng Sá Lessa 80 1º Visc Itaborahy..... 23-2514
Residencias
Dr Francisco de Sá Lessa sub inspector 77 Souza Lima 27-2380
Dr Adalberto Gomes de Carvalho eng ajudante 469 C Bomfim 28-2740
Dr Luiz Gustavo Pradez Filho eng ajudante 141 Alvaro Ramos 26-1348
Dr Luiz Maia Bittencourt Menezes 323 S Clemente 26-0744
Trajano Siqueira Pinto da Luz secretario 109 Passagem 26-1963
Inspect Rendas Est Rio Janeiro
Expediente e Thesouraria 7 10º Prç Mauá.... 23-3262
Gab Inspect e Fiscalização 7 10º Prç Mauá.. 23-3206
Inspect Seguros
Vide Ministerio da Fazenda
Inspect Veiculos Vide Policia Civil Inspect Geral de Policia e Repartições Subordinadas Inspectoria de Trafego
Instaladora A electr 150 Uruguayana..... 23-4438
Instituto Academico Albertino 519 Laranjeiras..... 25-0805
Instituto do Açucar e do Alcool
Rêde particular 19 6º Gen Camara..... 23-1925
Serviço Interurbano 19 6º Gen Camara..... 23-5189
Deposito 82 Av Venezuela..... 24-4099
Instituto dos Advogados sala Forum 4º D Manoel... 23-1125
Instituto dos Advogados séde 4 Av Augusto Severo 22-8344
Instituto Anglo Francez 952 Av Atlantica..... 27-2882
Instituto de Aposentadoria e Pensões dos Bancarios 111 5º s 502 Av R Branco 23-2584
Instituto de Aposentadoria e Pensões dos Maritimos
Rêde particular 92 Candelaria..... 23-5835
Privativo secret geral 92 2º Candelaria..... 23-3497
Privativo do Presidente 92 Candelaria..... 23-1162
Instituto Behring 42 3º D Gerardo..... 23-4283
Instituto Baldini cabell senh 37 2º 13 Maio..... 22-0016
Instituto Barão de Ayuruoca 90 B Petropolis..... 28-6313
Instituto de Beleza Yolanda 11 1º Uruguayana..... 22-8889
Instituto Belleza Femina 16 1º Rodr Silva..... 22-0156
Instituto Belleza Erdressa 7 1º s 105/7 Prç Floriano 22-4870
Instituto de Belleza Mme Clement 92 1º 7 Setembro 22-1510
Instituto de Belleza Mme Elise 136 2º s 2 Av R Branco 22-4797
Instituto de Belleza Mme Graça 86 1º 7 Setembro 22-1181
Instituto de Beneficencia Clinico Juridico 167 1º Gen Camara 23-0035
Instituto Biochimico 286 Vol Patria..... 26-1960
Instituto Biochimico prep chim 286 Vol Patria... 26-0680
Instituto de Biologia Pedrosa Ltda 447 S Frco Xavier 28-1409
Instituto Brasileiro de Contabilidade 41 1º Carioca 22-6783
Instituto Bras Estomatologia 9 1º s 3 Ram Ortigão 22-4571
Instituto Brasileiro de Illuminação 109 5º s 39 Av R Branco 23-3015
Instituto Brasileiro Microbiologia 70 3º s 4 Republ Perú 22-0902
Instituto Brasileiro Microbiologia 123 8 Dezembro.. 28-4348
Instituto Brasileiro de Sympathico Therapia 18 1º Constituição 22-6742
Instituto Brasileiro de Urologia 44 1º 13 Maio.... 22-1000
Instituto Brasilia socied civil 91 1º 1º Março..... 23-4472
Instituto Briar cabell 73 1º Gonç Dias..... 22-1357
Instituto Café E S Paulo 7 6º s 602/3 Prç Mauá.. 23-0877
Instituto Cardeal Arcoverde
Secretaria 71 S Christovão..... 22-8177
Res do Director 71 S Christovão..... 22-2325
Instituto Central de Architectos 21 2º Quitanda... 22-1703
Instituto Central do Povo 188 Rivad Corrêa..... 24-2731
Instituto Cirurgico da Associação Constructores Civis 213 Senado..... 22-4204
Instituto Cirurgico Paes de Carvalho
Rêde particular 335 Av Mem Sá..... 22-9913
Consultorios 335 1º Av Mem Sá..... 22-0314
Instituto de Clinica Especialisada 3 1º Itabaiana... 28-8002
Instituto Clinico de Cardiologia 129 3º Rosario.... 23-4312
Instituto Clinico Humanitario 344 1º Sen Euzebio.. 28-2970
Instituto Clinico de Madureira 44 Estr Portella.... 29-8295
Instituto Commercial Rio Janeiro 89 1º Gonç Dias.. 23-4775
Instituto Cultura Fisica 90 2º Av R Branco..... 23-0394
Instituto Dalva cabell 124 Visc Pirajá..... 27-5984
Instituto Dentario de Especialisação 70 4º Buenos Aires 23-5495
Instituto Engenharia Militar 209 3º 7 Setembro... 22-3374
Instituto Ensino Secundario 189 3º Ouvidor..... 22-9511
Instituto Ensino Secundario 189 3º Ouvidor..... 22-0545
Instituto Fisiologia Aplicada Ltda laborat 120 Laranjeiras 25-1562

HOLLYWOOD MODAS

MODELOS - PELLES - NOVIDADES

Recebemos novidades semanalmente

OUVIDOR, 143 — TELEPHONE 22-7082

Instituto Freuder 62 Cirne Maia..... 29-3532
Instituto Guanabara 183 7º s 706/7 Av R Branco.. 22-8932
Instituto de Gymnast Mlle Brandt 109 Marq Abrantes 25-1170
Instituto Historico e G Brasileiro 28 Av Aug Severo 22-5266
Instituto Hygienico Mme Ella 16 1º Beco M Carvalho 22-3091
Instituto Hypothecario e Financeiro S A Banco de Credito Real 46 Buenos Aires 23-3683
Instituto Hypothecario e Financeiro S A Banco de Credito Real 46 Buenos Aires 23-0654
Instituto Juridico Commercial 21 1º Republ Perú.. 23-0853
Instituto Juridico e Social 80 1º S José..... 22-8412
Instituto Juruena 188 Pr Botafogo..... 26-0393
Instituto La Fayette
Departamento Masculino Secretaria 253 Hadd Lobo 28-2910
Departamento Masculino Alumnos 253 Hadd Lobo 28-5114
Departamento Feminino 186 C Bomfim..... 28-4643
Departamento Preliminar 286 Hadd Lobo..... 28-4803
Departamento Mixto 348 Pr Botafogo..... 26-2040
Res do director 34 1º Cons Zenha..... 28-5651
Instituto Levergé collegio 335 Dias Cruz..... 29-0624
Instituto Ludovig 155 1º Ouvidor..... 22-9504
Instituto Luso Brasileiro 305 Gen Canabarro..... 28-3797
Instituto Luso Brasileiro 58 Boa Vista..... 28-9378
Instituto Martins Pinheiro 205 Dr Garnier..... 29-1607
Instituto de Massagem Medical e Gymnastica Sueca 143 Marq Abrantes 25-3207
Instituto Medicamenta dep 147 Alfandega..... 24-3394
Instituto Medico Cirurgico Botafogo 159A Passagem 26-3812
Instituto Medico Cirurgico Meyer 268 1º s 3 Arch Cordeiro 29-4820
Instituto Medico Cirurgico Riachuelo 2 1º Filg Lima 29-4654
Instituto Medico Cirurgico de S Christovão 138 Bella 28-5532
Instituto Medico Ferreira & Castro Ltda 54 1º Republ Perú 22-1697
Instituto Medico Legal Vide Policia Civil
Instituto Menino Jesus 29 Ibituruna..... 28-1163
Instituto Mineiro do Café
Rêde particular 39 Visc Inhauma..... 23-2002
Serviço Interurbano 39 Visc Inhauma..... 23-3062
Serviço Interurbano 39 Visc Inhauma..... 23-1004
Conselho dos Lavradores 39 Visc Inhauma..... 23-4577
Res porteiro 39 12º Visc Inhauma..... 23-1384
Instituto Monteiro cabell senhoras 62 1º Uruguayana 22-1223
Instituto Muniz Barreto 306 B Bom Retiro..... 29-0990
Instituto Nac Pharmacologia laborat 173A Th Ottoni 23-1390
Instituto Nacional Surdos Mudos 232 Laranjeiras... 25-0189
Instituto Orthopedico Barbosa Vianna 183 Av Mem Sá 22-0606
Instituto Orthopedico Rio de Janeiro 243 2º Av R Branco 22-0328
Instituto Pasteur 11 Marrecas..... 22-3028
Instituto Paulista de Biochimica 151 2º s 208 Av Nilo Peçanha 22-5566
Instituto Paulista Ondulações cabell 130 1º Ouvidor 22-1583
Instituto Physioplastico 86 1º 7 Setembro..... 22-4848
Instituto Physiotherapico 35 2º Chile..... 22-2554
Instituto Pinheiros Representantes M Ventura & C 64/6 Buenos Aires 23-5408
Instituto Policia Pratica 38 1º Av Henr Valladares 22-0886
Instituto Polyclinico Dr Herculano Miranda 77 1º Siqueira Campos 27-0848
Instituto Praguer Pedrosa 76 1º S José..... 22-7268
Instituto Propedeutico Alves de Brito 871 B Bom Retiro 28-8020
Instituto Protecç Assist á Infancia 90 Moncorvo Filho 24-3461
Instituto Rabello 242 S Freo Xavier..... 28-5539
Instituto Regina cabell 39 1º Gonç Dias..... 22-1715
Instituto Renascença 23 Silva Jardim..... 22-4648
Instituto S Francisco de Sales 6 Tv Magalhães Castro 29-1354
Instituto São Paulo Ltda 17 1º Chile..... 22-1379
Instituto Scient S Jorge 16 Sen Dantas..... 22-1005
Instituto Scient S Jorge S A laborat 403 Hadd Lobo 28-6543
Instituto Sete de Setembro
Directoria 24 Eduardo Prado..... 28-6162
Divisão Masculina 228 Freo Eugenio..... 28-0560
Divisão Feminina 394 S Christovão..... 28-0592
Instituto de Soccorros Medicos 20/20A Lg José Clemente 22-3045
Instituto Superior de Preparatorios 11 1º S José...23-5361
Instituto Técnico Farmaceutico 57 3º Ouvidor..... 23-4204
Instituto Técnologico do Rio de Janeiro 33/7 7º s 707/9 Alvaro Alvim 22-1093
Instituto Therapeutico Orlando Rangel 148 Ferreira Pontes 28-8390
Instituto Ultra Record cabell senh 54 2º Uruguayana 22-7029
Insuellas João Evangelista café 86 S Luiz Gonzaga 28-3603
Internacionaes Armazens Ltda 67 Sacc Cabral..... 24-3180
Internacional Café 122 Av Passos..... 24-2559
International do Brasil S A composições 151 4º s 404 Av Nilo Peçanha 22-1127
International Business Machinery 170A 4º Av Thomé Souza 24-6561
International Business Machines Co of Delaware
Rêde particular 41 Av R Branco..... 23-5960
Officinas 97/9 Camerino..... 24-0833
International Harvester Export Co
Rêde particular 87 Av Osw Cruz..... 25-0334
International Machinery Co
Rêde particular 66 1º S Pedro..... 23-1985
International Standard Electric Corporation 101 1º/2º Av R Branco 23-2124
International Standard Electric Corporation almoxarif 17 S Bento 23-0467
International Standard Electric Corporation depart installações 101 2º Av R Branco 23-0462
International Time Recording Co
Divisão da International Business 41 Av R Branco 23-5960
Inventos Nacionaes Omena S A eser 114 Uruguayana 23-4640
Inverno Leonardo Antonio marceu 62 Lavradio..... 22-2668
Iorio Armando r 13 Thomaz Rabello..... 22-0467
Ipanema Moreira José r 283 Prud Moraes..... 27-0843
Ipanema Moreira R r 115 Diulma Ulrich..... 27-1125
Ipiabas Barão de r 295 Gen Canabarro..... 28-1174
Ipiña Eleuterio r 26 1º Acre..... 23-2895
Iracema Anna da Rosa r 48 Henrique Moritze..... 28-8648
Iracema Marques modas 1/5 2º s 219 Lg Carioca.. 22-4816
Iracema Marques r 16 3º Paulo Frontin..... 22-7578
Irajá Hernani dr cons 23 4º Prç Floriano..... 22-6222
Irciv S A exp de café 194 1º Quitanda..... 23-3340
Irie Kazukiyo r 106 Siqueira Campos..... 27-1210
Iris Neon annunc luminosos 46 Marrecas..... 22-7151
Irmã Dolores r 50 Av Suburbana..... 28-1973
Irma Queirolo 37 5º 13 Maio..... 22-6674
Irmandade Div Esp Sto Estacio Sá 87 Estacio Sá.. 22-6900
Irmandade Mãe dos Homens 54 Alfandega..... 23-4203
Irmandade N S Gloria Outeiro 92 Ld Gloria..... 25-2869
Irmandade N S Lapa Mercadores 23 Tv Commercio 23-2602
Irmandade N S da Penha de Irajá Penha..... 29-6005
Irmandade N S Rosario e S Benedicto Uruguayana.. 22-9437
Irmandade Sta Cruz Militares 1º Março..... 23-2405
Irmandade Sta Luzia Sta Luzia..... 22-2729
Irmandade Sto Antonio dos Pobres 42 Invalidos.... 22-2586
Irmandade S Crispim e S Crispiniano 11 Carlos Sampaio 22-8421
Irmandade S S Antiga Sé secret Av Passos..... 24-1558
Irmandade S S Sacr Candelaria secret Quitanda..... 23-2706
Irmandade S S Sacr Candelaria Asylo 310 Prç Mar Deodoro 28-0044
Irmandade S S Sacr Candelaria Hosp Lazaros 52 Prç Lazaros 28-0045
Irmandade S S Sacramento Candelaria Hosp Lazaros res Vice Regente 632 S Christovão..... 28-9169
Irmãos Amaral Nogueira escr 201 Riachuelo..... 22-4728
Irmãos Antonio electr 67 Av Salv Sá..... 22-2776
Irmãos Araujo mach escrever 57 S Pedro..... 23-3319
Irmãos Auriemmo autom access 342 Mariz Barros.. 28-7821
Irmãos Azevedo 99 Visc Itauna..... 24-5964
Irmãos Azevedo perfum 32 Uruguayana..... 22-3066
Irmãos Barthel typogr 143 Sacc Cabral..... 24-4377
Irmãos Bechara faz 347 Alfandega..... 24-2561
Irmãos Bernardini & Filhos santeiros 112 Av Londres 29-6414
Irmãos Bittencourt & C armar 113/5 Visc Inhauma 24-3478
Irmãos Carvalho commissões 111 1º Ourives..... 24-2216
Irmãos Duarte & C açougue 39/41 Clapp..... 23-1547
Irmãos Duarte & C açougue 39 Lavradio..... 22-3214
Irmãos Duncan mad 113 1º Ourives..... 24-5892
Irmãos Faria chim 15 Prç Tiradentes..... 22-1567
Irmãos Ferraro 108 Sen Euzebio..... 24-5394
Irmãos Gonzalez rendas 103 Av Thomé Souza..... 24-5828
Irmãos Greco ferro 8 Lopes Souza..... 28-5947
Irmãos Guerreiro & C commissões 32 1º Prç 15 Novembro 23-5458
Irmãos Koifman & C faz 96 Prç Republica..... 24-3658
Irmãos Loureiro moveis 94 Sen Euzebio..... 24-3450
Irmãos Macedo commissões 281 S Pedro..... 24-3131
Irmãos Maiolino metaes 93 Marq Sapucahy..... 24-4626
Irmãos Mattos & C consery 122 Alegria..... 28-7786
Irmãos Monteiro barb 407 Av João Luiz Alves..... 26-3803
Irmãos Motta Ltda mach escr 12 1º Ouvidor..... 23-2244
Irmãos Penteado anilinas 101 2º s 6 1º Março.... 23-4272
Irmãos Pinheiro faz 94 Ourives..... 24-2422
Irmãos Pinho café 377 Sacc Cabral..... 24-1869
Irmãos Ponce Rêde particular 5 1º s 1 Alcindo Guanabara.. 22-7730
Irmãos Pongetti 78 Av Mem Sá..... 22-4417
Irmãos Reich roupas brancas 27 Av Gomes Freire.. 22-2404
Irmãos Ribeiro ferrag 2042 Av Suburbana..... 29-4941
Irmãos Rocha Pôssas & C manteiga 127 Andradas.. 24-2723
Irmãos Rosenblit moveis 123 Eng Dentro..... 29-4278
Irmãos Safadi armz 113D Av Thomé Souza..... 24-0676
Irmãos Schveidzon corret 27 1º s 1 Ourives..... 23-4279
Irmãos Soares vassouras 318 Gen Caldwell..... 22-0812
Irmãos Stefanini & C Ltda pharm 89 Estacio Sá... 22-7837
Irmãos Torres marc 130 Gen Pedra..... 24-1743
Irmãos Vianna & C 248 Mattoso..... 28-5714
Irmãos Vigoder alfaiat 45 1º Sen Euzebio..... 24-1022
Irmãos Voloch Ltda 55/7 Cattete..... 25-3633
Irmãos Zanotta chocolate 160 Lavradio..... 22-6397
Irvin W H R dent 7 6º s 624 Prç Floriano..... 22-3241
Irvin W H R dr r 35 6º Haritoff..... 27-4345
Irvine E K vva r 94 Gomes Carneiro..... 27-2417
Irwin F G r 164 7º Russell..... 25-1817
Isaac Leiras & C lenha 367 S Christovão..... 28-1470
Isabel Alonso r 112 2º Gen Camara..... 23-5048
Isabel Bety r 382 S Christovão..... 28-5414
Isabeli Cecchini chapéos 67 2º s 25 Gonç Dias.... 22-0381
Isaias de Noronha José vice almte r 35 Andr Neves 28-4183
Isaias Rosa r 95 Min Viveiros Castro..... 27-2841
Isaura Bueno Plemont dra 30 1º s 11 Republ Perú 23-2686
Isaura Isidoro r 122 Sta Luzia..... 22-7393
Ise Rudolf 11 Goulart..... 27-2745
Isnard & C
Escriptorio 20 Ev Veiga..... 22-4619
Armazem 20 Ev Veiga..... 22-4630
Officinas 67 Lavradio..... 22-2513
Officinas 67 1º Lavradio..... 22-3935
Secção Englebert 20 Ev Veiga..... 22-8888
Res Ernesto Isnard 298 S Clemente..... 26-2054
Isnard Julio r 130 Toneleros..... 27-4716
Israel Irmãos & Alhadeff sedas 57 Av Gomes Freire 22-5826
Israel Raphael r 18 Araujo Gondim..... 27-2378
Issa & C Ltda João faz 316 Alfandega..... 24-1197
Issa João Jacob r 106 Visc Pirajá..... 27-3892
Issler Albano r 244 Raul Pompeia..... 27-3694
Itajubá Hotel
Rêde particular 15/27 Alvaro Alvim..... 22-9990
Italcable Comp Italiana dei Cavi Telegrafici Sottomarini
Rêde particular 44 Buenos Aires..... 23-1996
Italia
Frotas Reunidas 2/6 Av R Branco..... 23-5840
Italmar Sociedade Anonyma Brasileira de Emprezas Maritimas
Rêde particular 2/6 Av R Branco..... 23-5840
Italo Brasileira fabr 171 Gen Pedra..... 24-2708
Itamaraty Palacio 196 Av Mar Floriano..... 24-2520
Itapicurú Moacyr Dantas dr r 66 Pinh Guimarães.. 26-1237
Itauna Edificio 56 Araujo Porto Alegre..... 22-5060
ITE Industria Thermo Electrica Ltda 107/9 Frei Caneca 22-2384
Itiberê da Cunha & C Carlos mad 47 6º Alfandega 23-4666
Iuchtman Samuel moveis 2381A Av Suburbana..... 29-4294
Iunes Maria Augusta r 210 1º Av Mem Sá..... 22-8074
Ivan Milward med cons 72 1º s 1 Republ Perú..... 22-4634
Ivanissevich Nevio r 15 c 2 Neves..... 22-9206
Izalrino José r 4 1º Tv Cassiano..... 25-4139
Izard Emile 203 Gust Sampaio..... 27-2774
Izecksohn Salomon r 564 B Bom Retiro..... 29-2441
Izento Alvaro r 24 Bom Pastor..... 28-5669

J

J A de Oliveira & C faz 97 Buenos Aires..... 23-3815
J Alexandre moveis 337 Mariz Barros..... 28-0923
J Barros fumos 27 S Clemente..... 26-0226
J C Eno (Brasil) Ltda 52 Gen Bruce..... 28-5411
J C V Mendes & C bebidas 12 Misericordia..... 23-3568
J Carvalhal & Irmão armz 4 Lg S Freo Prainha..... 24-3433
J Correia & Carmo armz 241 Sto Christo..... 24-5505
J Costa e Ribeiro fabr 59 1º Gen Canabarro..... 28-1060
J Cruzeiro & C ferrag 5 Visc R Branco..... 22-2700
J Dias & Moreira offic mec 28 Visc Duprat..... 22-0565
J Fernandes Corrêa & C serralh 54 Av Mem Sá.... 22-8628
J Ferreira & Fernandes armz 144 Moraes Silva.... 28-4865
J Figueiredo Dias armz 121 Av Rainha Elisabeth.. 27-3049
J G da Silva armz 197 Araujo Lima..... 28-6641
J Gonçalves Pinto & C cupim 70 Senhor Passos... 24-6439
J J Alves da Costa armz 81 Carlos Sampaio..... 22-8568
J J Coachman gab 12 7º s 71/2 Av Erasmo Braga 22-1408
J J Marinho 237 S Pedro..... 24-6781
J Lemos & Germano musicas 78 Senado..... 22-4833
J Lopes Junior armz 573 Theodoro Silva..... 28-2957
J Lopes d'Oliveira carpint 36 Carolina Meyer..... 29-2613
J M d'Almeida Marques armz 114 Joaquim Silva.. 22-4431
J M Vicente & Irmão joalh 67 3º Gonç Dias..... 22-4155
J M Santos armz 1 Ld Madre Deus..... 24-5191
J Magalhães & Marques doces 80 Gen Caldwell.... 24-5795
J Martins & Sannenito armz 261 Carmo Netto..... 22-4845
J Mattos & Martins beb 36 Lg S Francisco..... 22-6111
J Meireiles da Fonseca dep Comp Hanseatica e Aguas Mineraes 9 Theotonio Regadas 22-2592
J P de Souza & C
Escriptorio 76/86 Av R Branco..... 24-0231
Secção Religiosa 76/86 Av R Branco..... 23-2221
Armazem 76/86 Av R Branco..... 24-0604
J Palermo & C 146/50 Riachuelo..... 22-5862
J Philomeno Gomes & C
Secção Bancaria 34/6 1º Ramalho Ortigão .. 22-7288
J Pose Garcia armz 26 Aurea..... 22-0921
J R Nunes & C filtros 237 Figueira..... 29-0241
J Rabello & C meias 102 Uruguayana..... 22-0454
J Rainho & C 54 Andradas..... 23-3859
J Rodrigues Chaves armz 29 Visc Abaeté..... 28-5028
J S Harms r 79 Dias Rocha..... 27-3488
J Santos & C
Deposito 36 Ourives..... 23-2355
Fabrica 186 Rezende..... 22-1028
J Sarda Filho meias 50A Av Mar Floriano..... 24-4010
J da Silva Soares & C caix papelão 121 Visc Gavea 24-1803
J de Souza & C armz 12/4 Prç José Alencar..... 25-2040
J T Araujo & C carimbos 49 Buenos Aires..... 23-5544
J V de Souza carpint 24 José Vicente..... 28-1169
Jabibi Flora modas 575 S Freo Xavier..... 28-9130
Jablinski Willy armadores 605 Copacabana..... 27-1960
Jabor Alfredo dent 52 1º Carioca..... 22-3779
Jabor Alfredo dr r 39 S Freo Xavier..... 28-2059
Jabôr Chakib dent gab 183 8º s 802 Av R Branco.. 22-5858
Jabour & C A armz 173 Av Rodr Alves..... 24-0074
Jabour & C A café 81 2º Candelaria..... 23-3241
Jabour & C A café 81 2º Candelaria..... 23-0962

ISNARD & CIA Casa Fundada em 1868

RUA EVARISTO DA VEIGA, 20

Phones — 22-4619 - 22-4630

ACCESSORIOS EM GERAL PARA AUTOMOVEIS
BICYCLETAS — MOTOCYCLETAS
RADIOS PHILCO
REFRIGERADORES SPARTON

É INCONVENIENTE BATER NO GANCHO DO TELEPHONE: PODE CORTAR A LIGAÇÃO EM ANDAMENTO, ALTERAR O NUMERO CHAMADO, ALÉM DE NÃO APRESSAR A LIGAÇÃO.

UMA LARGA PORTA DE ACCESSO AO SEU NEGOCIO FICA TRANCADA COM OS AVISOS DE "LINHA OCCUPADA" Á SUA FREGUESIA.

Jabour Jorge med
Consultorio 3 1º Quitanda ... 22-3810
Residencia 66 Ayres Saldanha ... 27-2689
Jacarandá Armando r 9 Anspeçada Mello ... 29-6212
Jacarandá Eutychio r 164 Souza Barros ... 29-3690
Jaccoud Alipio r 55 3º Relação ... 22-9439
Jacintho Paulo Santos r 404 S Luiz Gonzaga ... 28-1526
Jackson Inc W M llvr 70 3º Buenos Aires ... 23-0792
Jaco B R r 275 Redemptor ... 27-1564
Jacob Gustavo r 44 2º Lg S Francisco ... 22-7243
Jacob Kosinski mach typogr 12 Dias Costa ... 24-4629
Jacob Peliks pelles 30 Gonc Dias ... 22-4827
Jacobi & C Ltda Max escr 9 3º s 301 Av R Branco ... 23-4790
Jacobina Alberto r 203 Laranjeiras ... 25-3668
Jacobina Alberto Pizarro r 28 c 1 Capistrano Abreu ... 26-3581
Jacobina Filho Antonio F r 96 c 4 Pereira Silva ... 25-2536
Jacobina Lacombe Francisca r 69 Pinheiro Machado ... 25-1584
Jacobina Oscar Azevedo r 143 Visc Abaeté ... 28-5861
Jacobino Octavio r 297 Uruguay ... 28-5710
Jacobs Maxim r 344 1º Cattete ... 25-1469
Jacobsen Alfredo Salcedo r 18 Palmeiras ... 26-1630
Jacome Amadeu dr 181 D Marianna ... 26-2094
Jacome Maria dos Santos r 41 Escobar ... 28-6596
Jacques Fred r 1120A Av Suburbana ... 29-0568
Jacques Hiron r 28 1º Visc Gavea ... 24-6497
Jacques Raymundo dr r 243 c S S Clemente ... 26-4292
Jacy M Oliveira Eurico r 168 Av Paulo Frontin ... 28-6808
Jafet & Irmão Ricardo faz 319/21 Alfandega ... 24-6389
Jafet Ricardo r 32 Barata Ribeiro ... 27-2265
Jaffé Azariah Ltda repres 159 1º s 8 Rosario ... 23-4126
Jaguaribe Celeste r 11 Fonte Saudade ... 26-1224
Jaguaribe M louças 11 Maria Freitas ... 29-8249
Jaguaribe de Mattos D dent 100 2º Republ Perú ... 22-2407
Jaimovich Adolpho 25 Cattete ... 25-0057
Jaimovich Carlos r 89 Souza Lima ... 27-2317
Jaimovich Zigmund 81 Cattete ... 25-0368
Jaimovich Zigmund r 209 D Marianna ... 26-2014
Jalles Bertha r 41 1º Sen Dantas ... 22-8841
Jalles Cassio r 8 c 2 Prç S Jeronymo ... 26-1011
Jalles Otto r 366A 3º Laranjeiras ... 25-0813
Jammel F faz atacado 333 1º Gen Camara ... 24-0531
Jammel F r 86 Visc Sta Isabel ... 28-0895
Jammel Jorge J r 86 1º Escobar ... 28-2328
Janacopulos Adrienne r 102 Pompeu Loureiro ... 27-1577
Janeiro Alcino r 84 Pereira Almeida ... 28-7086
Janeiro Ida r 20 Benj Constant ... 25-1439
Janér T escr
Rêde particular 59 1º Ouvidor ... 23-2064
Janér Tor r 22 Cosme Velho ... 25-1312
Janiak Anna r 72 4º Laranjeiras ... 25-3942
Janin Jeanne r 168 c 23 S Clemente ... 26-4492
Janiny Albano r 89 1º Frei Caneca ... 22-4152
Jann A C Valentin r 133 Souza Franco ... 28-7656
Jann Olga A M r 135 c 2 5 Julho ... 27-2198
Jannuzzi Aldo dr r 71 Bambina ... 26-1153
Jannuzzi Antonio r 482 Monte Alegre ... 22-5405
Jannuzzi Ernesto r 133A Affonso Cavalcanti ... 22-1441
Jannuzzi Ernesto r 149 Conceição ... 24-1381
Jannuzzi Francisco r 71 Bambina ... 26-1153
Jannuzzi José r 19 José Verissimo ... 29-1388
Jannuzzi Lourenço r 296 Pr Botafogo ... 26-3788
Jannuzzi Luiz r 296 Pr Botafogo ... 26-3788
Jannuzzi M r 105 D Zulmira ... 28-2773
Jannuzzi Maria José r 133 André Cavalcanti ... 22-9221
Jannuzzi Mendonça Adelia r 482 Monte Alegre ... 22-6870
Jannuzzi Silvio r 296 Pr Botafogo ... 26-3788
Jannuzzi Vicente calç 13 Clapp ... 23-0452
Janot Benedicto Caldeira r 146 Av Portugal ... 26-1034
Janot de Mattos Euclydes dr r 1 Babylonia ... 28-4891
Janowitzer E M couros 111 4º s 406 Av R Branco ... 23-5673
Janowitzer E M dr r 598 5º Av Atlantica ... 27-4770
Janowitzer Wahle & C escr 49 1º Candelaria ... 23-2478
Janowitzer Wahle & C armz 49 Candelaria ... 23-2719
Jansen Camillo r 113 Cosme Velho ... 25-0315
Jansen de Faria J A dr r 121 Leopoldo ... 28-2519
Jansen Ferreira Herbert med cons 73 4º Rep Perú ... 22-6313
Jansen Letacio adv escr 26 1º Candelaria ... 23-5681
Jansen Letacio dr r 134 C Irajá ... 26-2766
Jansen Letacio dr r 22 Tabyra ... 26-1962
Jansen Mario dr r 77 Carlos Vasconcellos ... 28-6440
Jansen Müller H B adv escr 26 1º Candelaria ... 23-5681
Jansen Muller Manoel r 56 Visc Sta Isabel ... 28-1034
Janssens Eugenio r 7 6º Haritoff ... 27-5157
Jantet Marcelle r 43 Ferreira Vianna ... 25-0436
Januario A Silva r 135 1º Cattete ... 25-2029
Januario de Souza & C 56 Ouvidor ... 23-5513
Japi Assú Tourinho Maria Candida r 71 Gen Polydoro ... 26-2469
Japoneza A ferrag 38 Estr Mar Rangel ... 29-8122
Japoneza A aves 302 Cattete ... 25-1587
Jaqueta Nacional roupas feitas 104 Sen Pompeu ... 24-0209
Jaquier Louise r 14 Domingos Ferreira ... 27-2527
Jarbas Moraes Lemos & C Ltda estamp
167 8 Dezembro ... 28-2669
Jardim & C C 88 Alfandega ... 23-2993
Jardim & C Ltda M oleo 75 Pereira Lopes ... 28-5303
Jardim Carioca terren 9 2º Tv Ouvidor ... 23-1526
Jardim Carlos de Moraes dent
209 1º Av Mar Floriano ... 24-0809
Jardim Cenira r 147 c 80 S Clemente ... 26-2939
Jardim Cornelio r 113 Av Osw Cruz ... 25-0215
Jardim Ennio r 25 Paysandú ... 25-1728
Jardim Eugenio r 25 Visc Caravellas ... 26-1313
Jardim F r 223 12 Maio ... 27-1741
Jardim Hotel
Rêde particular 235 Av Mar Floriano ... 24-5314
Jardim Lauro r 35 Tarumã ... 26-2729
Jardim Luiz Moraes dr r 66 Visc Figueiredo ... 28-2134
Jardim Marco Aurelio r 168 c 13 S Clemente ... 26-4102
Jardim Maria Guiomar r 141 Prud Moraes ... 27-3865
Jardim Mario da Silva r 512 Laranjeiras ... 25-3536
Jardim Mattos Leopoldo vva cel r 110 Garcia d'Avila ... 27-2086
Jardim da Moda modas 25 Av Mem Sá ... 22-4599
Jardim Octavio T contra almte r 32 C Irajá ... 26-2490
Jardim Oscar r 37 Machado Assis ... 25-4425
Jardim Sobrinho & C armz 83 Pedro Americo ... 25-2017
Jardim Sobrinho & C armz 45 Pedro Americo ... 25-2394
Jardim Zoologico bilhet Visc Sta Isabel ... 28-2532
Jardine John r 350 Av Epitacio Pessoa ... 27-5228
Jardineira A cêra 160 Sen Euzebio ... 24-2753
Jardineira A 29 Carioca ... 22-5401
Jardinopolis A flores 55 Carioca ... 22-9007
Jarecky Alfredo r 90 Constante Ramos ... 27-2605
Jargow Otto r 542 Nascimento Silva ... 27-3376
Jário Margarida r 15 12 Dezembro ... 28-9641
Jaron & C J faz 8 3º Lg José Clemente ... 23-2874
Jarque Frederico r 76A c 15 Silv Martins ... 25-0299
Jasbik José r 86 Uruguay ... 28-7886
Jascone Sobrinho Antonio bomb 455 B Mesquita ... 28-2826
Jasmin W armar 102 Senhor Passos ... 24-0870
Jatahy Adalberto r 93 Muniz Barreto ... 26-1633
Jatahy Adalberto G escr 145 1º s 6 7 Setembro ... 22-0382
Jatahy Carlos Gusmão r 225 Cachamby ... 29-1836
Jatahy Pedro adv escr 145 1º s 6 7 Setembro ... 22-0382
Jatobá Jansen padre r 33A Accacias ... 27-3393
Jatobá Thereza r 193 S Luiz Gonzaga ... 28-2982
Jaubert & C R commissões 84 3º 1º Março ... 23-3885
Jaubert Raymond r 81A Bulhões Carvalho ... 27-5141
Jaulino Gumercindo r 11 Meyer ... 29-1816
Jaume Maria r 44 1º Beco Carioca ... 22-9269
Jaurenuiber Claudine r 72 Manoel Niobey ... 26-3949
Javes C T r 82 1º Vol Patria ... 26-4703
Jayme B Loureiro armz 11 Prç José Alencar ... 25-1496
Jayme Leonel dr r 1061 3º Copacabana ... 27-5962
Jayme Loureiro & C 171 Conceição ... 24-6304
Jayme Poggi dr r 84 Prof Saldanha ... 26-2487
Jayme Romeu r 8 Japurá ... 29-8345
Jayme & Santos quit 100 Montenegro ... 27-0570
Jayme Waldimiro r 36 Eduardo Ramos ... 28-1583
Jeanette Alta cost 247 c 10 Cattete ... 25-2276
Jeannette Olivo r 340 4º Riachuelo ... 22-3011
Jeans H W r 130 Sá Ferreira ... 27-3242
Jeans Stanley Roger r 23 5º Maria Quiteria ... 27-5064
Jenkel Lena massag 143 Marq Abrantes ... 25-3207
Jenny Mme modas 135 Ouvidor ... 22-1212
Jerdaoui Elias tec malha 94 Lino Teixeira ... 29-3118
Jerdaoui Jamil guarda-livros 73 1º Buenos Aires ... 23-2758
Jerdaoui Jamil r 92 Emilia Sampaio ... 28-5878
Jerdaoui Jamil r 1137 Estr Freguezia ... 29-8288
Jermann Jeno escr 301 1º Av Mem Sá ... 22-0417
Jermann Jeno r 434 Alice ... 25-0543
Jerry photogr 8 1º Carioca ... 22-4669
Jessel Pharmacal & C 30 Hadd Lobo ... 22-1940
Jessouroun Jacques faz 6 Tv S Domingos ... 24-6646
Jesuino Lourenço r 116 Carlos Vasconcellos ... 28-9156
Jesus Gloria r 167 S Luiz Gonzaga ... 28-5083
Jesus M Ayda r 31 1º Pedro Americo ... 25-1582
Jesus Pedro Belmira r 6 2º Nuncio ... 22-6305
Jesus Souto Maior dr r 42 Lopes Cruz ... 29-4500
Jewish Colonization Association 99 Joaq Murtinho ... 22-0788
Joá Restaurante Colonial Estr Gavea ... 27-1844
Joalheria A Imperial 12 Ramalho Ortigão ... 22-4663
Joalheria A Nacional 126 Av R Branco ... 22-2479
Joalheria Alliança 86 Andradas ... 24-7323
Joalheria Armando Bernacchi 28 Gonç Dias ... 22-0078
Joalheria Atlantica 818 Copacabana ... 27-5399
Joalheria Aurea 124 Ouvidor ... 22-9318
Joalheria Aurelio 32 Conceição ... 22-1270
Joalheria Baptista 100 Sen Euzebio ... 24-5933
Joalheria Brasil 4 Lg S Francisco ... 22-0544
Joalheria Brasileira 7B Av Passos ... 22-4265
Joalheria Cattete 60 Cattete ... 25-4519
Joalheria Ciuffo & Irmão 49 S José ... 22-6964
Joalheria Confiança 30 Uruguayana ... 22-2311
Joalheria Cunha 12 Gonç Dias ... 22-1277
Joalheria Diamantina 112 7 Setembro ... 22-5288
Joalheria Gloria 6 Ramalho Ortigão ... 22-1564
Joalheria Guarahy 120 Humaytá ... 26-3100
Joalheria Krause & C 152 Ouvidor ... 22-9044
Joalheria La Royale 140 Av R Branco ... 22-2375
Joalheria Lopes 54 Ourives ... 23-5595
Joalheria M L Krause & C 63 Gonç Dias ... 22-3459
Joalheria Maia 90 Av Passos ... 24-1091
Joalheria Mascotte 44 Prç Tiradentes ... 22-3056
Joalheria Monroe 26 Uruguayana ... 22-2943
Joalheria Naval 180 Av R Branco ... 22-7367
Joalheria e Optica Marqueza 92 Av Passos ... 24-5673
Joalheria OK 574 Copacabana ... 27-5119
Joalheria d'Orsi 8 Gonç Dias ... 22-6080
Joalheria Paz 47 Uruguayana ... 22-9201
Joalheria Perola Oriental 54 Av Mar Floriano ... 24-5039
Joalheria Princeza 3B Hadd Lobo ... 22-8972
Joalheria Ramos 598 Cardoso Moraes ... 29-6582
Joalheria Raphael 43 S José ... 23-0704
Joalheria e Relojoaria Argentina 4 Prç Duque Caxias ... 25-3630
Joalheria Rosa 11 Gonc Dias ... 22-5394
Joalheria Sta Cruz 30 Lapa ... 22-6052
Joalheria S Francisco 19 Lg S Francisco ... 22-9771
Joalheria Souza 14 Gonç Dias ... 22-5250
Joalheria Therezinha 41 Uruguayana ... 22-4429
Joalheria Tijuca 390 C Bomfim ... 28-0685
Joalheria Universal 159 Ouvidor ... 22-9141
Joalheria Valentim 37 Gonc Dias ... 22-0994
Joalheria Voluntarios 265 Vol Patria ... 26-1607
Joalheria Ypiranga 136 7 Setembro ... 22-7886
João Affonso quit Merc Municipal Prç Central 1/2 ... 23-1548
João Affonso Henriques r 169 Maia Lacerda ... 22-4055
João de Barros & C dep 19 S José ... 23-0914
João Brasilio adv escr 91 1º S Pedro ... 24-2097
João Candido bring 56 Visc Nictheroy ... 28-4518
João Emilio r 89 1º Av Paulo Frontin ... 22-9296
João Honorio dent gab 7 6º s 608 Prç Floriano ... 22-1786
João de Jesus r 301 Sto Christo ... 24-3035
João Lopes d'Oliveira armz 66 Balthazar Lisboa ... 28-1562
João Manoel Thiago carv 171 Sorocaba ... 26-2773
João Mendes tintur 9 Prç Saenz Peña ... 28-8029
João Milton 13 Projectada ... 27-1269
João Nunes Trindade armz 192 Senhor Passos ... 24-2091
João Oliveira & Irmão 19 Coqueiros ... 22-7841
João Paulino r 32 Pinto Guedes ... 28-4975
João Ramon Vicente r 215 Riachuelo ... 22-2850
João Ribeiro & C Ltda assucar 7 Prç Republica ... 22-1486
João Santos & C Ltda couros 85 Quitanda ... 23-4859
João Silva Costa armz 377 S Christovão ... 28-7869
João Silvino & C armz 94A José Hygino ... 28-3219
João Vianna armz 1288 C Bomfim ... 28-0476
Joaquim A da Silva armz 15A Borda Matto ... 28-2986
Joaquim B V Osorio guarda livros
152 3º Buenos Aires ... 23-0170
Joaquim Ignacio vva r 40 Bambina ... 26-2344
Joaquim Irmãos & C faz 183 Al'andega ... 24-6570
Joaquim J Paula Rosa Junior r 29 Constante Ramos ... 27-0691
Joaquim Lourenço & Madeira café 255 Pedro Alves ... 24-1808
Joaquim Salvador & C saccos 118 Camerino ... 24-5762
Jobim A de C r 189 Visc Caravellas ... 26-2827
Jobim João Asterio r 130 B Cotegipe ... 28-9571
Jobin Danton Pinheiro r 74 c 4 B S Francisco ... 28-7676
Jockey Club Brasileiro
Rêde particular 193/7 Av R Branco ... 22-7640
Hall 1º pavimento 193/7 1º Av R Branco ... 22-0718
Varanda 1º pavimento 193/7 1º Av R Branco ... 22-0863
Salão de Bilhares 193/7 Av R Branco ... 22-2486
Cabine 1º pavimento 193/7 1º Av R Branco ... 22-3635
Almoxarifado 193/7 Av R Branco ... 22-5987
Hippodromo Brasileiro
Rêde particular Prç Santos Dumont ... 27-0030
Sala dos Chronistas Prç Santos Dumont ... 27-4370
Inspectoria 971 Jard Botanico ... 26-2706
Res do veterinario dr Octavio Dupont
88 1º Av Delphim Moreira ... 27-1764
Caixa Benef dos Profissionaes do Turf
997 Jard Botanico ... 27-3381
Hippodromo do Itamaraty
Directoria Matta Machado ... 28-1620
Res feitor Derby Club ... 28-0710
Joeira Pinto Aurea Freitas r 24 Eleone Almeida ... 22-1065
Joelson Jayme joalheiro 64 Sen Euzebio ... 24-6749
Johansson Alfred r 9 D Maria ... 28-6294
Johansson J W r 508 Marq S Vicente ... 27-1191
Johns Manville Corp of Brazil asphalto dep
151 Capt Rezende ... 29-4516
Johns Thorvald r 130 Gomes Carneiro ... 27-0754
Johnson D C r 117 Ld Gloria ... 25-2632
Johnson João Ferreira r 79 Andrade Neves ... 28-9654
Johnsson & C F 61 Th Ottoni ... 23-0607
Johnston & Co Ltd E
Secção de Vapores 9 3º s 326 Av R Branco ... 23-4637
Johnston James r 114 Garcia d'Avila ... 27-2413
Johnston T r 146 Ayres Saldanha ... 27-3592
Joia Miguel r 58 Pereira Almeida ... 28-0953
Joia Pedro r 932 B Mesquita ... 28-3934
Jomelli René r 144 Hermenegildo Barros ... 22-0283
Jonas Adão de Paula mach 33 2º 1º Março ... 23-0896
Jones de Almeida Pedro Nelson adv escr
9 3º s 2 Tv Ouvidor ... 23-0119
Jones E G r 23 Maria Quiteria ... 27-5830
Jones E J mrs r 68 c 4 Alfredo Chaves ... 26-1896
Jones F H r 132 Paysandú ... 25-2057
Jones L V r 266 1º Av Vieira Souto ... 27-4865
Jones W r 12 Pinh Guimarães ... 26-2933
Jonssen Gretchen pelles 131 Av Gomes Freire ... 22-7040
Jonuchis Pedro calç 106 Bella ... 28-5440
Joppert & C W commissões 101 1º s 1/2 1º Março ... 23-5036
Joppert Carlos de Suckow corret 93 1º Visc Inhauma ... 24-0390
Joppert Elisa r 333 c 8 Hadd Lobo ... 28-5014
Joppert Gustavo r 240 S Clemente ... 26-0271
Joppert Haroldo corret 23 1º Tv Ouvidor ... 23-1066
Joppert Leonor Chaves Faria r 13 Prudente Moraes ... 27-2312
Joppert de Mello Laura r 5 Tv Desemb Izidro ... 28-4506
Joppert Severina da Silva r 676 Copacabana ... 27-0869
Joppert da Silva M r 335 Uruguay ... 28-1821
Joppert da Silva Oswaldo dent 94 7º 7 Setembro ... 22-1167
Joppert da Silva Oswaldo r 112 Constante Ramos ... 27-2901
Joppert Waldemar r 860 Copacabana ... 27-1832
Joppert Wigand capt tte r 28 Visc Caravellas ... 26-3479
Jordan Willy r 15 6º Haritoff ... 27-3118

BOMBAS ELECTRICAS — INTERRUPTORES AUTOMATICOS
CHAVES-BOIA A. KIERULF ABRAHAMSEN
CHAVES MAGNETICAS "SALVA-MOTOR" RUA S. PEDRO, 105 — TEL. 23-5194

JOSE' SILVA & C.IA LTDA.

Matriz - Rua S. Pedro, 60 — Tels. 23-4655 e 23-4738

Filial - Rua Ourives, 3, proximo á Rua Ouvidor — Tel. 22-9702

CONFECÇÕES "RENNER". BRINS E TECIDOS MILITARES. FORNECIMENTOS. COUROS E SEUS ARTEFACTOS. ARTIGOS DE VIAGEM. SPORT. PRAIA E MONTARIA.

Jordão Edmundo de Miranda adv
Escriptorio Particular 7 18º s 1808 Prç Mauá 23-0430
Escriptorio Geral 7 18º s 1802 Prç Mauá..... 23-5810
Residencia 172 Marq Abrantes..... 25-0142
Jordão Filha Angelica Athayde r 47 Buarque Macedo 25-0125
Jordão Helio r 28 1º Buarque Macedo..... 25-4260
Jordão Herculano r 62 c 8 Salv Corrêa..... 27-1676
Jordão J M r 273 Visc Pirajá..... 27-4312
Jordão José dr r 57 Jaceguay..... 28-2929
Jordão Luiz F Quitanilha r 12 Tv Doux..... 26-1803
Jordão Maria Luiza r 25 Pinh Machado..... 25-1230
Jordão de Oliveira Elisabeth r 376 Barata Ribeiro.. 27-0517
Jordão P dent 7 7º s 709 Prç Floriano..... 22-4317
Jordão Zuleika r 90 Salvador Corrêa..... 27-5891
Jorge da Cruz Antonio Corrêa dr r 51 Guimarães.. 29-1802
Jorge & Garcia marmore 245 Gen Caldwell..... 22-9415
Jorge Heuseler 17 Gone Dias..... 22-8260
Jorge & Irmão Rachid faz 285 Alfandega..... 24-1720
Jorge Jacob caixas papelão 168 Lavradio..... 22-1273
Jorge Octavio S r 13 Sant'Anna Matheus..... 29-1054
Jornal do Brasil
Redacção Esporte e Recreativas
110/2 Av R Branco 22-1501
Gerencia 110 6º Av R Branco..... 22-3970
Redacção 110/2 2º Av R Branco..... 22-0070
Redactor chefe 110/2 2º Av R Branco..... 22-1519
Secretaria Redacção 110 2º Av R Branco..... 22-0610
Administração 110/2 2º Av R Branco..... 22-1394
Officina de composição 112 2º Av R Branco... 22-5914
Officinas graphicas 110/2 3º Av R Branco.... 22-2460
Balcão e portaria 110/2 Av R Branco..... 22-1782
Res redactor secretario 133 6º Riachuelo..... 22-6194
Jornal do Commercio
Rêde particular 117/21 Av R Branco..... 23-5920
Director Felix Pacheco 117/21 Av R Branco... 23-3540
Almoxarifado 47 Sta Luzia..... 22-1144
Res director Felix Pacheco 972 Copacabana.... 27-3437
Res redactor principal Victor Viana
687 Copacabana 27-1816
Res Gabriel Ferreira 114 Sá Ferreira..... 27-4966
Res A Gastão Bousquet 355 Vol Patria..... 26-1648
Antes das 8 horas e depois das 18 horas e aos domingos as linhas ficarão assim ligadas
Annuncios e assignaturas
117/21 Av R Branco 23-5470
Redacção 117/21 Av R Branco..... 23-5484
Redactor principal 117/21 Av R Branco.. 23-5556
Linotypia 117/21 Av R Branco..... 23-5567
Revisão 117/21 Av R Branco..... 23-5581
Rotativa 117/21 Av R Branco..... 23-5470
Jornal das Moças red 16 1º Pedro I..... 22-2330
Jornal das Moças ger 16 1º Pedro I..... 22-7254
Jornal O
Administração 72 2º Quitanda..... 23-0557
Officina 12 Rodrigo Silva..... 22-1647
Redacção 12 1º Rodrigo Silva..... 22-8238
Publicidade 9A Rodr Silva..... 22-8799
Geral 12 Rodr Silva..... 22-8366
Redacção 12 1º Rodr Silva..... 22-8840
Secretaria 12 1º Rodr Silva..... 22-1769
Policia 12 1º Rodr Silva..... 22-1396
Jornal O Manáos succ 19 4º s 31 Prç Floriano.... 22-2859
Jornal de Pediatria 15A 6º Alcindo Guanabara.... 22-7168
Jornal de Policia 32 1º Quitanda..... 23-4731
Jornal Português 214 1º Alfandega..... 24-2814
Jornal do Recife succ 95 1º Av Passos..... 24-0885
Jornal das Sociedades Anonymas 19 3º Buenos Aires 24-7056
Jornal dos Sports 5 1º Rodr Silva..... 22-6373
José Antonio Dantas 523 Missões..... 29-6583
José Antonio Felix r 95 Corrêa Dutra..... 25-4175
José Antonio da Rosa dr r 26 Aguiar..... 28-0422
José Carvalho de Oliveira armz 66 Constituição..... 22-8950
José Casemiro r 136 André Cavalcanti..... 22-4510
José Eugenio Cleto r 15 c 1 Costa Lobo..... 28-8898
José F da Silva Junior armz 272 C Bomfim..... 28-0082
José Fernandes Corrêa r 4 Progresso..... 22-7371
José Ferreira Sá 125 S Pedro..... 23-2829
José Francisco vassouras 109 Siqueira Campos..... 27-2246
José Furtado & Araujo mad 58 1º Candelaria..... 23-3736
José Gaspar gelo 14 Estacio Sá..... 22-6625
José Gaspar & Almeida marcen 493 24 Maio..... 29-2250
José Giordano r 100 c 17 Gen Severiano..... 26-3320
José Gomes de Castro armz 20/2 Comte Maurity.... 24-1385
José Gonçalves & Corrêa armz 208 Rezende..... 22-9326
José Gonçalves armz 279 Bella..... 28-5807
José Guilherme dr r 76A c 8 Silveira Martins..... 25-3964
José Ignacio & Irmãos marcen 70/2 Lavradio..... 22-2986
José Joaquim Amigo armz 122 Itapirú..... 28-4301
José Joaquim Caetano r 75 Marq Valença..... 28-7943
José Joaquim Felippe r 182 Mar Bittencourt..... 29-3298
José Joaquim Ferreira & C armz 96 Sant'Anna..... 24-2249
José Lopes aves Merc Municipal r XV 24..... 23-0114
José Luiz Affonso r 55 Domício Gama..... 28-8193
José Manoel quit 197B Arist Lobo..... 28-7513
José Maria Nicolau r 303 1º C Bomfim..... 28-7771
José Maria Sabino r 255 Demetrio Ribeiro..... 26-2440
José Martinho da Rocha med cons 74 1º Quitanda 23-4609
José Olympio Pereira Filho livr 110 Ouvidor..... 23-2389
José Rocha Borges armz 29A Av 28 Setembro..... 28-5889
José Rodrigues Ramos armz 1204 Av Suburbana.... 29-3531
José Romeu r 24 Teixeira Soares..... 28-8342
José da Silva & C
Serraria mad e armz materiaes
36/43 Carlos Seidl 28-0461
Pedreira c/ britador 44 Corrêa Oliveira..... 28-3981
José Silva & C Ltda artigos viagens
Escriptorio 60 1º S Pedro..... 23-4738
Armazem 58/60 S Pedro..... 23-4655
Filial escr 3 1º Ourives..... 22-8698
Filial varejo e roupas 3 Ourives..... 22-9702
José da Silva Minas
Calçados e Chapéos 221 Prç Republica..... 24-4761
José da Silva Oliveira 95/7 Av Passos..... 24-5959
José Teofilo dr r 57 Dr Octavio Kelly..... 28-7830
José Theodulo eng archt 19 9º s 3 Gen Camara.. 23-3371
José Theophilo med cons 9 3º s 7 Ramalho Ortigão 22-5502
José Ures colch 40 Sant'Anna..... 24-4549
José do Valle Moreira armz 27 Marrecas..... 22-4034
Joseph Alfredo r 9 Raymundo Corrêa..... 27-3001
Josepha Rosa r 191 Marq Abrantes..... 25-1682
Josephina da Conceição r 192 1º Bened Hyppolito.. 22-8826
Josetti João Adolpho dr r 15 Annita Garibaldi.... 27-3536
Josetti Rodolpho dr cons 44 1º 13 Maio..... 22-1000
Josetti Rodolpho med r 136 Ayres Saldanha..... 27-0648
Joshua B Powers Inc annunc 7 16º s 1609 Prç Mauá 23-1295
Josias Herman art dent 33/5 5º s 146 13 Maio... 22-1382
Josias Herman r 128 4º Sta Clara..... 27-4503
Josino Martins & C mat 750 Estr Nova Pavuna.... 29-2270
Jourdan Luiz Antonio r 44 Souza Franco..... 28-7996
Jouvin Clovis r 92 Copacabana..... 27-2014
Jovane Amalia r 152 1º Av Henrique Valladares... 22-4188
Jove José Garcia commissões 108 1º Alfandega..... 23-5478
Jove José Garcia r 92 4º Copacabana..... 27-3636
Joviano A r 138 Marq Abrantes..... 25-3600
Jozsef Albert dr r 89 Nova..... 25-3873
Juan A Yantorno
Succursal de La Prensa 7 6º s 608 Prç Mauá.. 23-5205
Jucá Filho Candido dr r 48 Teix Junior..... 28-2542
Judeu Errante 163 Rosario..... 23-4774
Judice Alaiza r 183 B Mesquita..... 28-3740
Judice Bento r 91 Uruguay..... 28-7815
Judith Mme chap 175 Av R Branco..... 22-4433
Juergens & C vidros 62 1º Rosario..... 23-0806
Júhás André calç 49 Paulo Frontin..... 22-8285
Juizo de Menores do Districto Federal
232 Laranjeiras 25-1508
Jukova Maria 34 C Lage..... 22-1271
Jukova Maria r 39 Marq Abrantes..... 25-0954
Julia dos Santos Maria r 187 Gen Polydoro..... 26-3979
Juliá Serrat B laborat 38 Riachuelo..... 22-2453
Julião & Soares 25 Prç Republica..... 22-0572
Julien A modas 62 1º Uruguayana..... 22-8767
Julien Derenne escr 62 1º S Pedro..... 23-4513
Julien Louis Ferdinand r 16 Clovis Bevilacqua..... 28-4691
Julio leiloeiro 29 Chile..... 22-7382
Julio Barbosa & C escr 109 Livramento..... 24-3901
Julio Geminiano r 252 c 2 Frei Caneca..... 22-9605
Julio Jorge r 136A c 6 Vol Patria..... 26-2031
Julio & Neves carv 684 B Mesquita..... 28-4420
Juncken Junior Carlos mach escrever 100 S Pedro.. 24-0889
Jungstedt H O r 123 Gustavo Sampaio..... 27-4319
Junker & Ruh fogões a gaz 213 Senado..... 22-1749
Junqueira Antero B dr r 121 Otto Simon..... 27-4090
Junqueira Arthur Botelho r 164 Av Vieira Souto.... 27-3808
Junqueira Ayres Adroaldo dr r 87 Xavier Silveira.. 27-2595
Junqueira & C Herminio roupas brancas 42 Costa.. 24-5691
Junqueira & C Ltda terrenos 113 1º Quitanda..... 23-0838
Junqueira Conceição r 55 c 2 Toneleros..... 27-5320
Junqueira Fidelis Botelho r 90 Toneleros..... 27-4908
Junqueira Gabriel vva r 213 Sorocaba..... 26-3656
Junqueira Haroldo M dr r 38 Souza Lima..... 27-2443
Junqueira Jacy Ribeiro adv escr 113 1º Quitanda.. 23-4225
Junqueira Jacy Ribeiro dr r 140 Leopoldo Miguez.. 27-5214
Junqueira Nelson Machado r 46 C Irajá..... 26-4025
Junqueira Raul mov 51 Visc Itauna..... 24-0715
Junqueira Rita Sá Fortes r 178 Menna Barreto.... 26-2538
Junqueira Siqueira Judith r 149 Corrêa Dutra..... 25-2249
Junqueira Torquato comte r 5 Visc Caravellas..... 26-0350
Jürgens Companhia John Vide Comp Anilinas e Productos Chimicos do Brasil
Jürgens Georg r 481 B Torre..... 27-5437
Jurgens & Goldschmidt escr 177 Buenos Aires..... 24-0802
Jurgens John r 37 Annita Garibaldi..... 27-1363
Jürgensen P G cons 4 1º Tv Ouvidor..... 23-5754
Jurity A chapéos 181 7 Setembro..... 22-0843
Jurkievicz Samuel capas 47 Sen Euzebio..... 24-6320
Justa Antonio Gonçalves vva r 23 Buarque Macedo.. 25-2451
Justa José Mauricio dr r 126 Av Maracanã..... 28-6061
Justesen Harry r 17 Bulhões Carvalho..... 27-2637
Justo Mendes Moraes dr r 91 Fig Magalhães..... 27-1149
Justo da Silva A r 40 Sylvio Romero..... 22-6643
Juvenal Lourenço r 12 Paineira..... 26-2491
Juvino & Azevedo café 4 Visc Itaboraby..... 23-5059

K

Kaasbol H 93 1º Alfandega..... 23-5087
Kaatz Jayme Waldimiro r 33 S Freo Xavier..... 28-9048
Kabarite & C armar 31 Constituição..... 22-2743
Kacser João r 20 Pinheiro Machado..... 25-4590
Kaden Bernhard r 571 Av Paulo Frontin..... 28-8658
Kaden Georg 274 Av Mem Sá..... 22-0620
Kadischevitz Wolff Klabin r 76 Cosme Velho..... 25-2810
Kaegeler Alberto confeit 11 Alvaro Alvim..... 22-0943
Kaegeler & C Ltda Alberto confeit 124 Buenos Aires 23-4528
Kaelble H r 19 Annita Garibaldi..... 27-3510
Kaeuffer Adolpho dr r 107 Sta Christina..... 25-2840
Kafuri Jorge Felippe dr r 75 Acarahy..... 27-0317
Kahane Henrique dent 1/5 4º s 419 Lg Carioca... 22-6316
Kahl José r 56 Pinto Figueiredo..... 28-3136
Kahl Julio adv escr 9 3º s 3 Tv Ouvidor..... 23-3673
Kahn Andréa r 158 Pr Botafogo..... 26-2278
Kahn Bernardo cambio 12A Av R Branco..... 23-1533
Kahn Bernardo r 132 Annibal Mendonça..... 27-5132
Kahn Eugenio despach 85 5º s 25/7 1º Março.... 23-2958
Kahn Julio dr r 3 Tv Silva Castro..... 27-4732
Kahr Raymundo r 24 Costa Bastos..... 22-3411
Kalfirst & C Cesar chapéos
96/100 2º s 8 Av R Branco 23-0041
Kalica Bertha r 170 Tte Costa..... 29-4684
Kalil Rachid r 399 Vol Patria..... 26-2370
Kalil Theophilo r 70 1º Invalidos..... 22-4576
Kailut Oswaldo r 22 c 1 Henrique Dias..... 29-4950
Kalman Kardos joalh 152 2º Ouvidor..... 22-9042
Kalny Elisabeth r 92 8º Copacabana..... 27-2757
Kamenetz L Z mad 19 7º s 2 Gen Camara..... 23-4579
Kamenetz L Z r 158 Mar Cantuaria..... 26-4298
Kando Hilda r 863 Copacabana..... 27-5190
Kanitz & C J R fabr 121 Paulo Frontin..... 22-9410
Kanitz Felippe 16 Pr Flamengo..... 25-2894
Kanitz Hugo adv escr 96 2º Quitanda..... 23-0384
Kanitz J R perfum
Matriz 94/8 Republ Perú..... 22-9740
Filial 127 7 Setembro..... 22-0697
Kanitz Jorge dent gab 98 6º s 60 Republ Perú... 22-1263
Kanitz Jorge r 16 Pr Flamengo..... 25-2894
Kanitz Mauricio med cons 107 1º Gen Camara..... 24-4365
Kanitz Mauricio med r 48 Carv Monteiro..... 25-0488
Kanitz Samuel med cons 42 1º 7 Setembro..... 23-3531
Kanitz Samuel dr r 16 Pr Flamengo..... 25-2894
Kanter David joalh 67 Prç Mauá..... 23-0693
Kantor Ramiro alfaiat 51 Sen Euzebio..... 24-4388
Karam A corret cambio
Corret Cambio 7 1º Alfandega..... 23-5137
Corret Cambio 7 1º Alfandega..... 23-5147
Kardos Kálman r 158 Sta Clara..... 27-1563
Karff Octavio r 82A Antunes Maciel..... 28-1847
Karlson Alberto r 220 2º Domingos Ferreira..... 27-5805
Karr Alphonse gravador 101 1º Gen Camara..... 23-2460
Kaseff Leoni r 41 Ladislau Netto..... 28-7935
Kasti & C A commissões 141 1º Th Ottoni..... 24-2509
Kastro S Vva joalh 93 Ouvidor..... 23-5428
Kastrup Arthur Paulo r 39 Ramon Franco..... 26-0361
Kastrup & C A P electr 15 Carioca..... 22-8410
Kastrup & C Ltda P moveis 102 Gen Camara..... 24-1736
Kastrup & C O drog 102 1º Gen Camara..... 24-0400
Kastrup Carlos r 1050 1º Av Atlantica..... 27-1168
Kastrup & Emoingt — Emoingt & C success electr
75 7 Setembro 23-5643
Kastrup Jorge Alexandre r 779 Copacabana..... 27-0225
Kauffman Isaac r 67A c 10 Barroso..... 27-5327
Kauffmann Salomon r 102 Maia Lacerda..... 22-1316
Kaufman A r 80 Gustavo Sampaio..... 27-1972
Kaufman Israel r 146A Av Mem Sá..... 22-3243
Kaufman Jacob r 24 1º Nuncio..... 22-9178
Kaufmann Eulalia Castro r 9 1º Prç Vieira Souto.. 22-6082
Kaufmann Fred corret 69/77 3º s 4 Av R Branco 23-4288
Kauss D dent gab 106 1º Republ Perú..... 22-8899
Kauss D r 157 Bento Lisboa..... 25-1005
Kauss Wadyh r 157 Bento Lisboa..... 25-1005
Kayat & Aquim casemiras 327 Alfandega..... 24-5903
Kayat Jayme r 16 1º Pinto Figueiredo..... 28-0646
Kazan Dib malas 273 Alfandega..... 24-5520
Keener T L r 72 Aura..... 26-4490
Keener U G r 171 Av Rainha Elisabeth..... 27-2782
Keetman & C W import 173 2º Av R Branco..... 22-3139
Keetman & C W
Vide W Keetman & C
Keetman Wilhelan r 15 7º Haritoff..... 27-2989
Kehl Renato dr r 63 Smith Vasconcellos..... 25-2552
Keidel João L solicitador 68 2º s 7 Ouvidor..... 23-5088
Keidel & Lala mechan 97 Livramento..... 24-4621
Keir John r 720 3º Av Atlantica..... 27-4807
Kelekian Miran r 338 1º Alfandega..... 24-4196
Keller Ais Helena r 412 Pr Botafogo..... 26-0950
Keller & C Ltda Lucius
Escriptorio 83 2º Candelaria..... 23-0385
Res sr Lucius Keller 126 Julio Ottoni..... 25-2907
Keller Mario r 18 c 6 Luiz Barbosa..... 28-8058
Keller Victor r 12 Eduardo Ramos..... 28-3771
Kelly de Carvalho Fabio r 31 1º Republ Perú..... 23-0996
Kelly Celso adv escr 48 1º 7 Setembro..... 23-1169
Kelly L 168 2º Av Mar Floriano..... 24-4040
Kelly L r 116 Taylor..... 22-7599
Kelly Octavio min r 22 Prof Alfredo Gomes..... 26-0158
Kelly Prado adv escr 48 1º 7 Setembro..... 23-1169
Kemmsies Walter r 294 Raul Pompeia..... 27-5375
Kemnitz & C Ltda E eng
Rêde particular 113 4º Th Ottoni..... 24-3638
Obra Av Atlantica..... 27-5373
Deposito 266 Equador..... 24-6375
Obra 290 Pr Botafogo..... 26-3164
Kemnitz E r 47 Mar Bento Manoel..... 26-1635
Kemp João Lacerda r 82 Costa Lobo..... 28-8572
Kemper Henrique dent cons
37 12º s 1204 Alvaro Alvim 22-1709
Kennel Club Brasil 7 Ld Sen Dantas..... 22-2660
Kenyon Paiva & C Ltda 7 13º s 1310 Prç Mauá.. 23-0258
Keppich Felix r 57 8º Paysandú..... 25-2990
Kerbel Germano r 60 c 10 Teixeira Junior..... 28-8639
Kern & C Carlos prep chim 144 1º Alfandega..... 24-0306
Kern Carlos Rodolpho r 357 Prud Moraes..... 27-2468
Kerp Karl r 319 Almte Alexandrino..... 22-8146
Kerr J A dr r 43 Duvivier..... 27-5959
Kershner Virgil Richard 860 Estr Gavea..... 27-3599
Kerth W M r 380 Av Paulo Frontin..... 28-4705
Kerti Henrik
Rêde particular 137 Quitanda..... 23-2140
Residencia 280 Laranjeiras..... 25-1639
Kessell Abram moveis 90 Marq Pombal..... 24-2778
Kessler A escr 7 11º s 1122 Prç Floriano..... 22-7406
Kevsten Elisabeth Martha r 36 6º Tv Ouvidor..... 23-2387
Keyes Charles r 9 Carv Monteiro..... 25-4073
Khair Nagib Josessef r 725 C Bomfim..... 28-5484
Khair S A Industrias faz 104 Alfandega..... 23-4405
Khattar Suzanne r 9 1º Sta Luzia..... 22-3057
Kichemberg Sara r 91 Av Gomes Freire..... 22-6432
Kiener Walter escr 17 6º 1º Março..... 23-3463
Kikker Ernesto offic metallurgica 1047 B Mesquita 28-7681
Kilian José r 57 7º Moraes Valle..... 22-1155
Killer H fios 10 1º Senhor Passos..... 23-5256
Kincaid Carl adv escr 48 3º s 4 Alfandega..... 23-4056
Kincaid Carl r 126 Vol Patria..... 26-0299
King Alberto Frederico r 64 6º Pr Flamengo..... 25-4580
King Robert r 478 Av Atlantica..... 27-3768

UMA LARGA PORTA DE ACCESSO AO SEU NEGOCIO FICA TRANCADA COM OS AVISOS DE "LINHA OCCUPADA" Á SUA FREQUESIA.

JULIO LEILOEIRO

RUA CHILE, 29

Tel. 22-7382

Moveis, Pratarias, Tapetes, Porcelanas, Cristaes, Cristofles, Metaes, etc., etc.

Kingma & C cocheira 54 Cardoso Marinho..... 24-5057
Kings O r 350 Pr Flamengo..... 25-1093
Kinsman Benjamin commend r 76 Pr Flamengo..... 25-0378
Kirchbaum Izy bolsas 108 SantAnna..... 24-1086
Kiribão Cavalcanti Domingos r 17 Ld Sta Thereza.. 22-4670
Kistler Eduardo r 136 Sta Christina..... 25-2589
Kitover & C Ltda Marc bijout 26 Tv Ouvidor..... 23-4485
Kitover Marc r 56 c 1 5 Julho..... 27-1207
Kitzinger Alexandre Max r 409 Av Paulo Frontin.. 28-1950
Klabin Irmãos & C fabr papel
Secção Engenho Novo 140 Souza Barros..... 29-0760
Secção Manufact Nac Porcellanas José Bonifacio 29-0451
Secção Manufact Nac Porcellanas José Bonifacio 29-2503
Res gerente M N P Boris Abranson
281 José Bonifacio 29-4683
Secção Vendas 4 Buenos Aires..... 23-3916
Escriptorio 4 Buenos Aires..... 23-4786
Res Director Wolff Klabin Kadischevitz
76 Cosme Velho 25-2810
Klarfeld Oswaldo r 52 Ubaldino Amaral..... 22-3936
Klausner Kurt calc 10 Gloria..... 22-8973
Klausner Paula r 144A c 1 Marq Abrantes..... 25-2435
Klazcho Mauricio r 29 Candido Mendes..... 25-2933
Klechniowsky Walerian r 76 c 13 José Hygino.... 28-6611
Kleeweiss Franz r 181 Sta Alexandrina..... 28-7642
Kleiber Werner r 7 6º Haritoff..... 27-1371
Kleiman Marcos r 108 c 7 Sen Furtado..... 28-0649
Klein Edmundo dent 152 1º Ouvidor..... 22-6749
Klein & Filho Alter alfaiat 93 Buenos Aires..... 23-3993
Klein Henrique offic mechan precisão 130 Reg Feijó 24-6631
Klein Henry r 444 1º Av Atlantica..... 27-5627
Kleinlein J W fabr lapis 228 Leopoldo..... 28-0323
Klengner Otto r 86 Sen Vergueiro..... 25-3359
Klimmek Augusto dep escovas e pentes
17 1º s 18 Benedictinos 23-3376
Klingelhoefer Evelina r 150 Domingos Ferreira..... 27-0724
Klinger Bertholdo gen r 102 Capella..... 29-1892
Klingler & C anilinas 16 1º Cons Saraiva..... 23-5516
Klingler & C prep chim 14 Cons Saraiva..... 23-0628
Kluge Olga r 60 Maria Eugenia..... 26-2422
Klunge Carlos dr cons 98 5º s 59 Republ Perú.... 22-8064
Klunge Carlos dr r 134 Av Paula Souza..... 28-1009
Klussmann H r 138 Saboia Lima..... 28-7059
Knapp Yvonne r 287 Nascimento Silva..... 27-1644
Kneese Oswaldo dent cons 53 8º Prç Floriano..... 22-5596
Kneese Oswaldo dr r 36 Xavier Silveira..... 27-4754
Knefeli & Damel commissões 84 3º 1º Março..... 23-2437
Knefeli W r 70 Macedo Sobrinho..... 26-3115
Knoblich Ricardo mach 122 Th Ottoni..... 23-5179
Knoblich Ricardo r 45 Almte Tamandaré..... 25-3423
Knoth Rudolf r 707 B Mesquita..... 28-2382
Knox Benjamin C r 82 Av Henrique Dumond..... 27-2967
Koatz A r 41A Campos Paz..... 28-8014
Kobler & C fund 125 Conceição..... 24-1353
Kobler & Magnini Ltda gazogeneo 47 2º Alfandega 23-3251
Kobler Segismundo r 154 Bulhões Carvalho..... 27-3626
Koch Gustavo dr r 61 1º Ferreira Vianna..... 25-2231
Kochman Clara r 95 Ayres Saldanha..... 27-2235
Kock Martin Adolpho 40 Gen Camara..... 23-0531
Kock Martin Adolpho r 355 Marq S Vicente..... 27-2377
Kodak Brasileira Ltda
Rede particular 268/70 S Pedro..... 24-1001
Koebsch & C Herbert A escr
69/77 2º s 5 Av R Branco 23-3765
Koehler Fritz E r 137 c 2 Almte Alexandrino..... 22-9502
Koeler Julio dr r 90 Xavier Silveira..... 27-3027
Koeler Julio Lobato r 92 Itacurussá..... 28-3720
Koeler Luciano Lobato r 96 Itacurussá..... 28-4610
Koenig Herdes L mme r 26 4º Alcindo Guanabara.. 22-4272
Koffler Ernestina r 80 Julio Castilhos..... 27-0707
Kogan Isaac r 41 Arthur Menezes..... 28-5171
Kogon Marcos moveis 41 Cattete..... 25-4034
Kogut Alberto r 32 c 1 Marqueza Santos..... 25-3708
Kogut Moysés r 64 c 6 Pompeu Loureiro..... 27-3191
Kohler H W photogr 66 1º Carioca..... 22-6022
Kohn Edmundo r 92 Alice..... 25-3703
Kohn Isidoro E 142 André Cavalcanti..... 22-6268
Kohn Nelly r 40A Moura Brasil..... 25-0509
Kohn Paulina r 47 1º Av Henrique Valladares..... 22-5222
Kohout Franz desenhista 162 1º Lavradio..... 22-1002
Kohout Franz r 11 Angelo Agostini..... 28-3531
Koiffman Clara r 375 Philomena Nunes..... 29-6295
Koiffmann Isaak r 72A S Frco Xavier..... 28-8680
Koller Maria r 818 Av Atlantica..... 27-1368
Kolm Alberto dr r 120 c 1 Pr Flamengo..... 25-1505
Komine Shun-Ichi r 808 Barata Ribeiro..... 27-0183
Konder Adolpho r 359 Barata Ribeiro..... 27-0798
Konder Marcos r 13 Octav Hudson..... 27-4889
Konskier Jacob r 36 Bento Lisboa..... 25-3221
Kopal C H Ricardo r 34 Matriz..... 26-2373
Koper & Filha Regina part 121 Riachuelo..... 22-3698
Kopit A G dent 12 5º s 55 Av Erasmo Braga..... 22-3928
Kopke Winckelmann r 603 B Torre..... 27-1262
Kopp Adelaide r 74 Annibal Mendonça..... 27-0604
Kopp Fritz r 79B Cardoso Junior..... 25-0646
Kopp Fritz escr 74 2º Alfandega..... 23-2598
Koprowski Eliazar r 26 S Salvador..... 25-4149
Kopschitz Ernesto escr 19 8º s 3 Gen Camara..... 23-0157
Köptcke Carlos Nielsen dr r 11 Gen Glycerio..... 25-3306
Korte Klara r 2 Tv Sto Expedito..... 27-1339
Kós Ewaldo de Carvalho r 677 Barata Ribeiro..... 27-4055
Kós José med cons 115 2º s 6 Republ Perú..... 22-5629
Kós José dr r 350 Toneleros..... 27-4333
Kosarin Harry r 32 B Jaguaribe..... 27-2289
Kosinski Jacob mach 12 Dias Costa..... 24-4629
Kossoliche Antonia r 32 Maria Amalia..... 28-2260
Kosta Annita r 52 Almte Tamandaré..... 25-3334
Kostenbader Hans r 265 Toneleros..... 27-2128
Koszarowski Walery r 67 2º Pires Almeida..... 25-3595
Koury A A faz 74 Prç Republica..... 24-5253
Koury Nagib r 102 Barcellos..... 27-3546
Koury Naja r 126 Bulhões Carvalho..... 27-3556
Koury Wadih N armar 276 Alfandega..... 24-4016
Kouvarsk Esther r 42 Joaquim Silva..... 22-8467
Kovach Rodolfo Raul med cons 123 1º Republ Perú 22-5522
Kovach Rodolfo Raul dr r 16 Annita Garibaldi.... 27-5999
Kowsmann Oscar r 117 Souza Lima..... 27-2129
Kraemer Guimarães Oswaldo dr r 176 Prof Valladares 28-8834
Kraemer Otto dent gab 130 1º Alfandega..... 23-0995
Kraemer Pedro F r 433 Vol Patria..... 26-3985
Kraqh Liska r 814 Av Atlantica..... 27-2705
Krambeck Pedro H r 3 3º Camaragibe..... 28-0202
Kramer Alfredo r 32A Pinheiro Guimarães..... 26-2324
Kramer & C escr 97 1º Alfandega..... 23-5397
Kramer F r 163 Pavsandú..... 25-1797
Kranewitter Karl r 54 2º Av Epitacio Pessoa..... 27-2625
Kranewitter & Wagner Carlos estucad 42 Bambina.. 26-1806
Kranz Philipp r 151 1º Av Mar Floriano..... 24-0576
Krasicki Estanislau R r 23 9 Fevereiro..... 27-2663
Kraus & Wahler chapéos 111 1º s 103 Av R Branco 23-4057
Krause & C 152 Ouvidor..... 22-9044
Krause & C joias 74 Gonç Dias..... 22-0809
Krause & C M L 63 Gonç Dias..... 22-3459
Krause Fritz r 348 S Clemente..... 26-3070
Krause Hugo r 107 Ennes Souza..... 28-3702
Krause & Keppich commissões
151 4º s 401/3 Av Nilo Peçanha 22-6459
Krause M L r 638 Barata Ribeiro..... 27-2529
Krause Max r 125 5 Julho..... 27-2685
Krause W r 94 Pompeu Loureiro..... 27-0542
Krauss Paulo Francisco r 42 B Oliveira Castro.... 26-1054
Krebs W escr 189 1º Alfandega..... 24-3471
Krebs Walter r 891 Almte Alexandrino..... 22-6806
Krenn Marianna pensão 9 Tv Torres..... 22-1506
Krentel F E r 71 Bulhões Carvalho..... 27-2932
Kresch Guilherme r 61 Candido Oliveira..... 28-9255
Kresch Irmão escr 5 S Pedro..... 23-0272
Krips Hans 111 Gust Sampaio..... 27-1258
Krips Hans Vva bar 115 Gust Sampaio..... 27-5762
Kroeff Mario cons 104 4º Uruguayana..... 23-4316
Kroeff Mario dr r 68 5º Pr Botafogo..... 25-1426
Kronemberg João r 54 c 2 Prç Duque Caxias..... 25-1693
Kronhaus Victor L T eng 7 6º s 610 Prç Mauá... 23-4509
Kronhaus Victor L T metaes 114 Av Lima..... 24-5751
Kronhaus Victor L T r 116 3º Mm Viveiros Castro 27-5897
Kronig & C Roberto electr 14 Estrella..... 28-8475
Kropp Florence r 490 Av Vieira Souto..... 27-3074
Kropoun Frederico r 162 Gustavo Sampaio..... 27-3831
Krueger Eduardo r 143 Aprazivel..... 22-6887
Kruel Amaury r 36 Av Trapicheiro..... 28-6783
Kruel Riograndino capt r 201 Prof Gabizo..... 28-6447
Kruger Alfons r 244 B Guaratiba..... 25-1438
Kruk José r 35 Nisia Floresta..... 28-7936
Krüssmann Silva Emma mme r 20 Ld Tabajaras.... 27-3285
Kuenerz & C Ltda Carlos tintas 49 Lima Barros.. 28-0418
Kuenerz Carlos r 132 Av Pasteur..... 26-0601
Kuenning Heinrich r 135 c 2 Sta Christina..... 25-1884
Kuhlmann Augusto mechan 241 Senado..... 22-3462
Kuhlmann Henri r 162 Ld Gloria..... 25-1734
Kuhn Cornelio Otto gen r 295 Barata Ribeiro..... 27-3040
Kukuwetz Hans r 215 1º Riachuelo..... 22-3480
Kulnig F X r 116 S Frco Xavier..... 28-8960
Kumstadt Carlos calç 50 1º Constituição..... 22-4112
Künning Joh r 161 Sta Christina..... 25-1328
Kuperman Luiz r 79 1º Sant'Anna..... 24-5648
Kuperman Salomão r 86 Paulo Barreto..... 26-3118
Kuppermann Jorge 164 Sacc Cabral..... 24-2867
Kuppermann Jorge r 26 Fluminense..... 22-9731
Kurengi Jorge r 11 Azevedo Lima..... 28-8738
Kurka Meia 79 1º Estacio Sá..... 22-6668
Kurt Gabriel repres 3 5º Quitanda..... 22-5648
Kurtis Nery dr r 187 Humaytá..... 26-3768
Kurtz Wilhelm escr 44 Th Ottoni..... 23-4695
Kurtz Wilhelm r 190 Av Epitacio Pessoa..... 27-3568
Kury João 40 Bento Lisboa..... 25-2045
Kurzweg Eduardo r 7 Corrêa Sá..... 22-8080
Kuschnir Salomão r 12 1º Umary..... 25-0029
Kuster Ch eng 91 7º s 2 Av Rio Branco..... 23-3890
Kuster Ch dr r 642 1º Prud Moraes..... 27-5723

L

L Alvarez Foto Medina 19 1º Gonç Dias..... 22-6665
L A Salgado & C
Officinas 35/7 Moncorvo Filho..... 24-1626
La Fayette Cortes r 34 1º Cons Zenha..... 28-5651
La Fonciére escr 12 2º Av R Branco..... 23-5772
L'Incroyable A calç 38 7 Setembro..... 23-3838
La Nacion escr 117 3º s 304 Av R Branco..... 23-1466
La Porta Angelo M escr 109 Rosario..... 23-0770
La Porta Angelo M r 726 Barata Ribeiro..... 27-3380
La Porta Arthur Orofino dr r 726 Barata Ribeiro.. 27-3380
La Prensa de Buenos Aires
Succursal 7 6º s 608 Prç Mauá..... 23-5205
La Raza tynocr 16 20 Abril..... 22-0654
La Rocque Eduardo Roxo r 262 1º Visc Pirajá... 27-4293
La Rocque Felippe r 73 Hilario Gouvêa..... 27-5209
La Rocque Jorge P r 124 D Marianna..... 26-0964
La Rocque Marinho & C comm 131 1º Gen Camara 23-0327
La Rocque Octavio r 100 Mm Viveiros Castro..... 27-5829
La Rocque Almeida Henrique adv escr 5 4º Ourives.. 22-0050
La Saigne Luiz r 39 Aprazivel..... 22-3534
Labanca Biase charut 451 Vol Patria..... 26-0778
Labanca Biase r 79 Visc Silva..... 26-2169
Labanca Biase r 449 Vol Patria..... 26-2302
Labanca Humberto r 24 B Guaratiba..... 25-1688
Labandera José Manoel r 149 Silva Pinto..... 28-5868
Labarthe Ilka r 52 Av Maracanã..... 28-4756
Labarthe Paulo adv escr 91 8º s 10/4 Av R Branco 23-0574
Labarthe Paulo dr r 47 Matriz..... 26-3585
Labatut A dent 55 10º Prç Floriano..... 22-7023
Labatut Venancio adv escr 103 1º Av R Branco.... 23-4087
Labetoulle Catharina 122 Comte Maurity..... 22-5686
Labor Rocha Senhorinha r 127 c 12 B Mesquita... 28-5518
Laboranti Henrique P r 75 B S Borja..... 29-3979
Laborat Abdon Lins 30 1º Rodr Silva..... 22-1385
Laborat Allemão de Analyses Clinicas 74 Alfandega.. 23-4771
Laborat Alpha 151 24 Maio..... 29-3890
Laborat Alves & Cezar 286 S Pedro..... 24-1154
Laborat Analyses Clinicas Dr Emmanuel Pedrosa
141 2º 7 Setembro 22-5315
Laborat Analyses Clinicas Instituto Vital Brasil
96/8 3º s 39 Republ Perú 22-1105
Laborat Analyses Medicas Dr Olympio Chaves
121 2º Republ Perú 22-0931
Laborat Andrômaco escr 12 Senhor Passos..... 23-3949
Laborat Barros Terra analyses clinicas
13 1º 1º Março 23-3871
Laborat Biochimico Moerbeck 36 Meira..... 29-4742
Laborat Biologia Clinica fabr 849 24 Maio..... 29-0865
Laborat Biologia Clinica Ltda 16/8 1º Lg Carioca.. 22-2705
Laborat Biologico Ltda 35 Alzira Brandão..... 28-5737
Laborat Beuskela 17 Angelica..... 29-3165
Laborat Bras Chimioterapia Ltda 28 Gen Roca..... 28-2656
Laborat do Capivarol 17 B Itaipú..... 28-1964
Laborat Chimico Industrial Ltda 74 Conceição..... 24-4943
Laborat Chimico Kolatol 178A Demetrio Ribeiro.... 26-1101
Laborat Chimiotherapia Ltda 59 1º Carlos Carvalho 22-8168
Laborat Decca 1 1º s 2 Av Almte Barroso..... 22-8897
Laborat Dr Aleixo Rheingantz 45 1º Republ Perú.. 22-1299
Laborat Dr Moacyr Figueiredo 70 1º Republ Perú.. 22-0935
Laborat Drs A S Levy H Portugal e J Thiers Pinto
98 4º s 45 Republ Perú 22-8860
Laborat Drs F Vasconcellos e A Fontes
55 4º s 4 Prç Floriano 22-5289
Laborat E Tosse & C Ltda
7 2º s 210/11 Prç Floriano 22-6793
Laborat Ehrlich de Anysio de Sá
175 1º Av R Branco 23-0449
Laborat Gil 13 Lins Vasconcellos..... 29-2804
Laborat Gross 31 1º B Itamby..... 26-3464
Laborat Helios Ltda 72 Conceição..... 24-1935
Laborat Jesa 585 Visc Pirajá..... 27-1497
Laborat Klanter Ltda 5 1º S José..... 23-3390
Laborat Lalka Ltda perfum 46 Visc Figueiredo.... 28-7670
Laborat Luetyl Ltda 94 Leandro Martins..... 24-1829
Laborat Malpi prep pharm 50 2º S José..... 22-2284
Laborat Medical Ltda 7 1º Março..... 23-4495
Laborat Medico Brasileiro
Secção de Analyses
Laboratorio 75 1º Republ Perú..... 22-0402
Dr Oswino Penna 75 1º Republ Perú..... 22-0402
Dr Burle de Figueiredo 75 2º Republ Perú.... 22-4526
Dr José da Costa Cruz 75 2º Republ Perú..... 22-4526
Dr Oswino Penna res 123 Miguel Lemos..... 27-0553
Dr A Carvalho Mendonça res 23 Muniz Barreto 26-3205
Secção de Therapeutica
Escriptorio e Fabrica 75 2º Republ Perú..... 22-4526
Laborat Modelo prep pharm 12 5º Av Erasmo Braga 22-1427
Laborat Moura Brasil 39 Diniz Cordeiro..... 26-0127
Laborat Nacional de Analyses
Vide Ministerio da Fazenda
Laborat Nunan 54 B S Francisco..... 28-1751
Laborat Olcreme perfum 45 Magalhães..... 22-7309
Laborat Pantherapico 141 Assumpção..... 26-2755
Laborat Paulista Biologia S A espec pharm
176 Gen Camara 24-1183
Laborat Paulista de Homœopathia 341 Buenos Aires 24-4996
Laborat Pesquizas Clinicas drs Olympio Fonseca Filho
e Julio Muniz 73 1º 7 Setembro..... 23-5576
Laborat Politerap Ltda 51A Luiz Camões..... 22-5709
Laborat de Protese Dentaria Rex
35/7 12º s 1214 Alvaro Alvim 22-4935
Laborat Raul Leite
Laboratorio
Rêde particular 44 Leopoldino Bastos..... 29-0120
Escriptorio
Rêde particular 42 1º Prç 15 Novembro..... 23-1710
Residencias
Dr Raul Leite 266 Sta Clara..... 27-3836
Dr Arnoldo Rocha 215 Estr Nova Tijuca..... 28-7084
Dr Floriano P de Azevedo
128A Av Delphim Moreira 27-4190
João Moreira Vasconcellos 127 Carvalho Alvim.. 28-3743
Dr Mario Magalhães 15 Pereira Siqueira..... 28-2715

Nas lavagens de casa, nos ralos, pias, privadas, escarradeiras, sargetas, etc., o uso da legitima

CRUZWALDINA

evitará GRAVES enfermidades

C A S A C A V A N E L A S
OUVIDOR, 178 — Teleph. 22-9405
MEIAS, LUVAS E BOLSAS
— Sempre novidades —

LUVAS

Filial: GONÇALVES DIAS, 49
Teleph. 22-1180
PERFUMARIAS DOS MELHORES FABRICANTES
— Artigos para presentes —

Laborat Quimico Industrial Anilinas escr
97 1º Senhor Passos 24-0332
Laborat Reunidos Ltda 191 Gen Camara..... 24-0283
Laborat Scientificos Francezes 99 Av Gomes Freire.. 22-9795
Laborat Sian 27 S Carlos..... 22-3207
Laborat Suarry S A
Rêde particular 30 Alzira Brandão..... 28-7286
Laborat Thebra Ltda 175 2º Buenos Aires..... 24-0724
Laborat Theodoro de Abreu 79 Ledo..... 24-4014
Laborat Ventre-San 115 Mach Coelho..... 22-6901
Laborat Vindobona succursal
104 5º s 507 Uruguayana 23-1100
Labouriau Ferdinando escr 20 1º Ev Veiga..... 22-1466
Labre Bento José dent 94 7º s 5 7 Setembro..... 22-2568
Labre Junior João r 109 Campos Paz..... 28-1984
Labriet Yvonne r 87 Nova..... 25-1908
Labrunie Jean r 113 c 6 Ld Sta Thereza..... 22-0173
Lacerda A C Machado escr 110/12 1º Av R Branco 22-7099
Lacerda A O Moraes dr r 53 Santos Mello..... 29-1041
Lacerda Abreu Sylvio r 19 Martins Ferreira..... 26-3655
Lacerda Alberto Azambuja r 8 Prç Petrolina..... 28-1856
Lacerda Albino r 832 1º C Bomfim..... 28-3659
Lacerda de Almeida Carlos A r 290 Av D Pedro II 28-6175
Lacerda de Almeida F Paula dr r 9 Emancipação.. 28-3119
Lacerda Almeida Junior cel r 91 Octavio Corrêa.... 26-3126
Lacerda Alves & Cezar laborat 286 S Pedro..... 24-1154
Lacerda Ambrosina r 41 c 17 Marqueza Santos..... 25-1051
Lacerda Araujo Fernando r 10A 2º Paulo Frontin... 22-4873
Lacerda Armando r 115B Ld Ascurra..... 25-0250
Lacerda Armando dr r 232 Laranjeiras..... 25-3191
Lacerda Armando mons r 519 B Mesquita..... 28-9139
Lacerda Campos Luiz veterinario 78 Lapa..... 22-3320
Lacerda Campos Luiz r 28 Castro Barbosa..... 28-7544
Lacerda Carlos Frederico r 33 Alice..... 25-2674
Lacerda Coutinho dr r 16 Gen Dionysio..... 26-2077
Lacerda Dirceu Ribeiro explosivos
101 3º s 1 1º Março 23-2846
Lacerda Estevão r 112 Eng Novo..... 29-4215
Lacerda F r 349 1º Senado..... 22-5324
Lacerda Felippe r 164 Uruguay..... 28-5256
Lacerda Filho Luiz dr r 187 Humaytá..... 26-5748
Lacerda Franco Antonio dr r 116 8º Pr Flamengo.. 25-1343
Lacerda Franco Zalina r 96 4º Copacabana..... 27-3839
Lacerda Gama Vasco adv escr
121 3º s 320 Av R Branco 23-3448
Lacerda Gama Vasco dr r 121 Av Amaro Cavalcanti 29-2383
Lacerda Guimarães med cons 30 1º Constituição.... 22-5955
Lacerda Guimarães dr r 10 Siqueira Campos..... 27-0499
Lacerda J Carneiro med cons 98 8º Republ Perú... 22-9708
Lacerda João M dr r 720 6º Av Atlantica..... 27-0272
Lacerda Jorge r 417 Dias Cruz..... 29-2513
Lacerda José Sampaio r 517 c 2 C Bomfim..... 28-9188
Lacerda Josephina r 41 Visc Silva..... 26-1324
Lacerda L M Gonzaga vva r 38 Figueiredo Magalhães 27-1496
Lacerda Leonor r 7 Urbano Duarte..... 28-4336
Lacerda Luiz Azambuja dr r 241 Estr Nova Tijuca.. 28-3414
Lacerda M r 38 c 24 2 Dezembro..... 25-0850
Lacerda Machado Helena r 35 Menna Barreto..... 26-0057
Lacerda Marietta r 2A Costa Bastos..... 22-6702
Lacerda Mauricio dr r 407 S Clemente..... 26-1829
Lacerda Menezes Luiz dr r 88 Pr Flamengo..... 25-1844
Lacerda Noel r 26 Sen Jaguaribe..... 29-1299
Lacerda Olga Lourie r 108 9 Fevereiro..... 27-1445
Lacerda Paulo Maria dr r 9 C Irajá..... 26-3828
Lacerda Pinto r 10 Pompeu Loureiro..... 27-3263
Lacerda Plinio dr r 106 Marq Abrantes..... 25-2274
Lacerda Raul r 68 c 6 Alfredo Chaves..... 26-3672
Lacerda Raul Cabral r 18 Araujo Penna..... 28-5533
Lacerda Romão Côrtes adv escr 85 2º Quitanda.... 23-3293
Lacerda Romão Côrtes dr r 58 Araujos..... 28-6412
Lacevitz Manoel r 116 c 19 Saly Corrêa..... 27-1825
Lachenmaier Otto cambio 22 1º s 1 Gen Camara... 23-1235
Lachenmaier Otto cambio 22 1º s 1 Gen Camara... 23-1236
Lachmann Bertha r 250 Av Atlantica..... 27-0263
Lachmann Laurits r 565 Nascimento Silva..... 27-1101
Lachmund Charley r 37 Dias Barros..... 22-8352
Lachnit Alberto pensão 51 Sto Amaro..... 25-3183
Lachnit Alberto pensão 39 Sto Amaro..... 25-2328
Lachnit Eugenio r 125 c 5 C Leopoldina..... 28-2968
Lachs Regina r 16 Ld Gloria..... 25-2071
Laclette R dr r 46 Natal..... 26-2964
Lacombe Ary Koerner r 263 Manoel Victorino..... 29-1504
Lacombe Carlos Gooda r 82 c 2 Gust Sampaio..... 27-1649
Lacombe D L r 30 Smith Vasconcellos..... 25-0348
Lacombe D O J r 16 Frederico Eyer..... 27-2257
Lacombe Julio r 105 Cosme Velho..... 25-0683
Lacombe Junior Julio r 47 Coelho Netto..... 25-2463
Lacombe Mario r 250 Pr Flamengo..... 25-1543
Lacombe Mario J r 19 c 3 Parecis..... 25-2758
Lacoste Antonio H 35 1º Visc Itaborahy..... 23-2950
Lacoste Antonio Henrique 43 Izidro Figueiredo..... 28-5380
Lacoste E 94 1º s 34 7 Setembro..... 22-1334
Lacoste L 55 Affonso Penna..... 28-3208
Lacourt Roberto r 27 Alzira Valdetaro..... 29-3361
Lacticinio União Fazendeiros S A escr
63 2º 7 Setembro 23-3691
Lacticinios Lambary 10 Ledo..... 22-0229
Lacticinios Mauá 16 Acre..... 23-2987
Lacticinios Palmyra 393 Figueira Mello..... 28-8034
Lacticinios Victoria 5 Ibiapina..... 29-6718
Ladario Valle Luiz r 18 Barcellos..... 27-0506
Ladeira Cesar r 35 4º Haritoff..... 27-3402
Ladeira João Joaquim armz 119 Sen Alencar..... 28-0866
Ladeira Marques med cons
1/7 5º s 501/2 Lg Carioca 22-0857
Ladeira Marques dr r 16 Miguel Lemos..... 27-2161
Ladisch Paul Alois r 688 Av Atlantica..... 27-1350
Ladislau de Mello aves 36 Gen Roca..... 28-6594
Laemmert Hugo Widmann med
Consultorio 33/7 9º s 901/2 Alvaro Alvim... 22-1797
Residencia 32 João Borges..... 27-4371
Lafayette Andrada A C escr
35/7 1º s 18/9 Prç Floriano 22-2303
Lafayette Francisco dr r 61 Vol Patria..... 26-3377
Lafayette Nash auto 132 Ev Veiga..... 22-1798
Lafayette Pereira med cons
151 8º s 806 Av Nilo Peçanha 22-6721
Lafayette Pereira dr r 19 D Anna..... 26-2073
Lafond Emile corret 10 1º s 2 Carioca..... 22-7847
Lafourcade Jeanne r 34 1º Cattete..... 25-4342
Lafourcade Romain escr 41 Gen Camara..... 23-1308
Lage Alberto r 67 Soares Cabral..... 25-0046
Lage Alberto r 63 Miguel Lemos..... 27-4422
Lage Alvaro r 55 Jard Botanico..... 26-0452
Lage Antonia Bueno r 63 Carlos Vasconcellos..... 28-1636
Lage Casemiro r 451 Clarimundo Mello..... 29-0300
Lage Estephania r 274 Joaq Meyer..... 29-0842
Lage Filho Roberto r 52 Av Carlos Peixoto..... 26-1403
Lage Frederico Ferreira r 136 Prof Saldanha..... 26-3149
Lage Henrique r
Rêde particular 416 Jard Botanico..... 26-3660
Lage Henrique r 416 Jard Botanico..... 26-3702
Lage Henrique r 143 Laranjeiras..... 25-1440
Lage Henrique r 143 Laranjeiras..... 25-0880
Lage Irmãos
Escriptorio 303/31 Av Rodr Alves..... 23-1900
Rêde particular
Escriptorio 303 Av Rodr Alves..... 24-6319
Secção de sal e café 303 Av Rodr Alves..... 24-0752
Armazem 234 Av Venezuela..... 24-4911
Lage J M vidros 73 Visc Itauna..... 24-6688
Lage Jorge r 43 7º Duvivier..... 27-0684
Lage Oity r 63 Moura Brito..... 28-0271
Lage Renaud r 43 Duvivier..... 27-0874
Lage Sayão João dr r 151 Prof Gabizo..... 28-1144
Lages Antonio r 1229 24 Maio..... 29-0981
Lages & C Manoel 420 Visc Nictheroy..... 28-1222
Lages Falcão & C 808 Copacabana..... 27-0586
Lages Fazenda Fazenda Lages..... Interurbano
Lages Ignacio r 19 c 3 Thereza Guimarães..... 26-3481
Lages Mario Lima dr r 114 c 1 Sorocaba..... 26-1587
Laginestra & C Miguel calç 126 Camerino..... 24-3903
Laginestra Francisco r 113 B S Francisco..... 28-1768
Lago Ananias r 217 Av Paulo Frontin..... 22-9482
Lago Antonio r 81 Sta Sophia..... 28-5964
Lago Antonio Luiz fabr 41D Adelaide Badajóz..... 29-8330
Lago Antonio Luiz r 116 1º c 11C Salv Corrêa... 27-5965
Lago & C 53 Sen Euzebio..... 24-5800
Lago Carlos Soares maj r 42 Inhangá..... 27-3456
Lago Elpidio Barros Pereira despach 14 2º S Pedro 23-2343
Lago João adv escr 65 4º s 1 Carmo..... 23-3304
Lago João Rodrigues adv escr
137 7º s 711 Av R Branco 23-2977
Lago João Rodrigues desemb r 234 Paysandú..... 25-1985
Lago Mauricio adv escr 101A 1º s 5 1º Março..... 23-1140
Lago Mozart dr r 140 c 3 Bulhões Carvalho..... 27-5098
Lago Olga r 333 B Mesquita..... 28-7870
Lago Pomponet Lourdes r 46 Paes Andrade..... 29-2365
Lago R de L r 686 Av Atlantica..... 27-1596
Lago Raymundo Joaquim dr r 22 Pires Almeida.... 25-0925
Lago Sergio r 164 Const Ramos..... 27-2767
Lagôa V r 305 c 4 Prud Moraes..... 27-3018
Laino & Cersosimo dep 93 Corrêa Dutra..... 25-0497
Lajas Manoel r 39 B Pirassinunga..... 28-8480
Lakmé Perfumaria 17 Morro..... 28-5755
Lalande Josette r 21 1º Almte Balthazar..... 25-1205
Lallemand Auguste vva r 30 Benj Constant..... 25-3057
Lallet Margueritte r 15 Felicio Santos..... 22-5879
Lamaignére Virgilio r 353 Laranjeiras..... 25-2352
Lamar Oswaldo dr r 4 Souza Lopes..... 26-3008
Lamare Joaquim Raymundo r 220 Vol Patria..... 26-0328
Lamare Maria Luiza Ferreira r 33 Pinheiro Machado 25-2063
Lamare S Paulo J r 149 Visc Caravellas..... 26-2191
Lamartine Gontijo med cons 13/5 1º s 15 Lg Carioca 22-6950
Lamartine Lafayette r 29 2º Cand Mendes..... 25-2966
Lamartine Silvino med cons
5/7 9º s 909 Lg Carioca 22-1289
Lamas Fabr Moveis 100/10 Mello Souza..... 28-4478
Lamas Pereira Marilia r 217 c 7 Hadd Lobo..... 28-8983
Lamas V Alves 100/10 Mello Souza..... 28-4478
Lambary Aguas escr 85 1º Março..... 23-5970
Lambert A r 25 Candido Mendes..... 25-4103
Lambert Emilio r 125 Dr Sattamini..... 28-4107
Lambert Raleigh r 211 c 1 Visc Pirajá..... 27-3643
Lambert Ribeiro João r 51 Av Ataulpho Paiva..... 27-0396
Lamberti Alice r 43 Eduardo Guinle..... 26-0206
Lamberti Guimarães Alexandre r 74 Alvaro Ramos.. 26-1330
Lamego Francisco R Moraes r 70 Souza Lima..... 27-2330
Lameira Edgard r 48 Estr Nova Tijuca..... 28-8661
Lameira João r 23 Estr Redemptor..... 28-6650
Lameira Ramos Luiz dr r 64 Grajahú..... 28-9553
Lameiro Ambrosio r 245 Demettrio Ribeiro..... 26-2141
Lamellas & Irmão A armz 2544 Av Suburbana..... 29-2634
Lamenha Lins Laura r 44 Toneleros..... 27-4854
Lamenza Paschoal calç 360 Vol Patria..... 26-0100
Lamounier Gastão dr r 807 Barata Ribeiro..... 27-5396
Lamounier Heitor dr r 42 Sta Clara..... 27-0640
Lamounier J A desemb r 9 D Anna..... 26-2257
Lamoure Mancebo Susana r 354 B Torre..... 27-4142
Lampert Bella r 492 Copacabana..... 27-3130
Lampiano Maria r 171 Av Osw Cruz..... 25-2987
Lampert & Holt Ltd
Escriptorio Geral 46 4º Av R Branco..... 23-4830
W H Shortland gerente 46 Av R Branco..... 23-4172
Secção de cargas 46 4º Av R Branco..... 23-0085
Lamprecht Georg r 50 Costa Lobo..... 28-3792
Lampreia José r 57 Guilhermina Guinle..... 26-0960
Lana José Dias r 62A Araripe Junior..... 28-9351
Lanari Amaro eng escr 19 5º s 5 Gen Camara..... 23-1182
Lanari Amaro dr r 402 Av Vieira Souto..... 27-4173
Lanção Manoel J r 260 c 6 S Clemente..... 26-0866
Land & C David access autom 136/136A Ev Veiga 22-1243
Land & C Ferreira autom 24 Ev Veiga..... 22-4196
Land & C Ferreira access autom 24 Ev Veiga..... 22-0084
Land & C Ferreira access autom 24 Ev Veiga..... 22-0085
Land Casa access autom 136/136A Ev Veiga..... 22-1243
Land Egberto r 33 Menna Barreto..... 26-0148
Land George T r 20 Jard Botanico..... 26-2661
Land Investment Trust S A escr 87 Buenos Aires.. 23-0669
Land José O r 191 c 1 Toneleros..... 27-5757
Landesmann Max r 92 7º Copacabana..... 27-5171
Landi Henrique r 753 S Frco Xavier..... 28-3297
Landim Adalberto capt corveta r 175 Gen Roca.... 28-1443
Landim Carmen r 13 Paulo Fernandes..... 28-4774
Landon Archie B escr 410 Figueira Mello..... 28-0176
Landos Hercilia r 84 João Borges..... 27-4688
Landré Alfredo fabr 201 Av 28 Setembro..... 28-6590
Landré Alfredo r 65 Visc Figueiredo..... 28-6019
Landsberg Lucy Ethel r 116 1º Pr Flamengo..... 25-2140
Lane Edina Fernandes r 125 Otto Simon..... 27-0838
Lane John 137 6º s 602 Av R Branco..... 23-3429
Lanfranco Eufrosina r 65 1º Av Gomes Freire..... 22-2214
Lang Sigmundo bolsas 19 Silva Telles..... 28-3671
Lange Eduardo Gustavo 41 Laranjeiras..... 25-2374
Lange H eng escr technico 15/17 1º Benedictinos.. 24-2897
Lange Heinrich dr r 55 Ld Ascurra..... 25-0590
Langebartels Isa aparts 290 Almte Alexandrino.... 22-5495
Langer Rudolf r 65 Visc Paranaguá..... 22-8153
Langier Thomazia r 326 1º Senado..... 22-5633
Ladham I C r 171 Nascimento Silva..... 27-2566
Lanificio Ideal 212 Ferreira Pontes..... 28-5726
Lanificios Minerva S A 83 Pinto Guedes..... 28-4223
Lanificios Minerva S A casemiras 143 Alfandega.... 24-2777
Lanificios Minerva S A casemiras 143 Alfandega... 24-5595
Lanman & Kemp Inc prep chimicos
347 Licinio Cardoso 29-3202
Lannes Pereira A r 39 Gonzaga Bastos..... 28-3902
Lanter & C couros 172 Senhor Passos..... 24-1633
Lanza A r 326 5º Av Atlantica..... 27-2123
Lanza B Cyrillo commissões 72 1º Alfandega..... 23-2952
Lanza B Cyrillo r S D Anna..... 26-1890
Lanzara Affonso r 231 Humaytá..... 26-3980
Lanzarotti Humberto Toledo r 24 Alegrete..... 25-1479
Lanzarotti José Toledo r 45 Raul Pompeia..... 27-2854
Lanzelloti Aida r 52 1º Bento Lisboa..... 25-4003
Lanzillotti & C biscoitos 14 Ubald Amaral..... 22-8600
Lanziotti Camargos & Filhos lactic 311 S Pedro.. 24-1442
Lapa Amelia r 236 Siqueira Campos..... 27-4360
Lapa Mario Pedreira r 53 Maria Vargas..... 29-3456
Lapagesse Victor cel r 36 Gen Rodrigues..... 29-4254
Lapér Anna Faria r 190 c 7 Vol Patria..... 26-4160
Laper Luiz dr r 37 c 6 Prç Duque Caxias..... 25-0185
Lapére John r 1514 c 1 Av Epitacio Pessoa..... 26-2065
Lapis Johann Faber Ltda 113 3º Th Ottoni..... 24-0024
Laport & C G 34 Ourives..... 23-3703
Laport Casa armeiros 79 Alfandega..... 23-2479
Laport Felisberto r 1512 Estr Nova Tijuca..... 28-2075
Laport Francisco Cardozo dr r 202 Candido Gafrée 26-2188
Laport Paulo vva r 22 Const Ramos..... 27-0970
Laport Yago 428 Pr Botafogo..... 26-0995
Laporte Maria 91A Comte Maurity..... 22-9712
Laquintinie Amadeu dr r 103 Hadd Lobo..... 28-4244
Lar Brasileiro S A
Rêde particular 90 Ouvidor..... 23-1825
Privativo Director 90 2º Ouvidor..... 23-1479
Obra 181 S Frco Xavier..... 28-7704
Obra 9/41 Av Atlantica..... 27-5487
Directoria 90 Ouvidor..... 23-5077
Obra 9/36 137 Sen Vergueiro..... 25-4513
Lar Elegante bordados 64 Passeio..... 22-8271
Lara Alexandre Silveira escr 1/5 5º s 503 Lg Carioca 22-5924
Lara & C S oleos graxas 105 1º Março..... 23-3199
Lara Candido Santos vva almte r 68 C Irajá..... 26-2811
Lara Carlos pad 2 Pareto..... 28-1899
Lara Elvira Silveira r 86 Araujos..... 28-6476
Lara Fernandes Antonio r 346 1º Sen Euzebio.... 24-0556
Lara Lola r 319 1º Av 28 Setembro..... 28-2265
Larangeira Dantas Mancel r 73 Antonio Basilio.... 28-2344
Larangeira Henrique dent 111 1º s 2 Uruguayana.. 23-1356
Laranjada Normandia 137 2º s 205 Av R Branco.. 23-2808
Lardelli Marietta r 78A 1º Marq Abrantes..... 25-0213
Lardosa Ildefonso r 132 Araujo Lima..... 28-0653
Larenas Bciton Jorge r 81 Irineu Marinho..... 26-2420
Larese De Tetto C C r 39 Mach Assis..... 25-0619
Larrieu Ramon fabr balas 45 Teixeira Soares..... 28-3645
Larson Mercedes 522 Copacabana..... 27-1487
Lartigau Antonio r 31 Almte Alexandrino..... 22-0551
Lascano Tequi Elena r 30 1º Sen Dantas..... 22-5525
Lascaris Stelio Pericles r 39 Mario Portella..... 25-1700
Lasheras & C J colorau 8 Nabuco Freitas..... 24-3463
Lasry Alberto mov 65 S José..... 22-2614
Lasry Alberto r 82 Silv Martins..... 25-1519
Lasry Samuel Laredo r 243 Sta Clara..... 27-2598
Lassance Antonio Oyntho r 155 Joaq Murtinho.... 22-5748
Lassance C dr r 17 Irineu Marinho..... 26-2385
Lassance Cunha A Christo dr r 157 Humaytá..... 26-0246
Lassance Cunha R r 100 S Clemente..... 26-1898
Lassance Fernando Rocha dr r 444 4º Av Atlantica 27-0913
Lassance Frend Evangelina r 63A Pacheco Rocha... 27-2681
Lassance Gonçalves A r 77 Jorge Rudge..... 28-1834
Lasserre Gracieuse r 14 Ld Meirelles..... 22-7377
Laticinios Aviação 76 Av Gomes Freire..... 22-3022
Latif Miran dr r 1 Vol Patria..... 26-1161
Latif Pedro r 492 S Clemente..... 26-1936
Latif — Pedro Latif & Cesar Mello Cunha Ltda
Escriptorio 7 10º s 1005/7 Prç Floriano..... 22-4555
Latin American Publicity Service Ltd ann
11 1º s 5/7 Rodr Silva 22-6306
Latorre Lisbôa C E dr r 38 Saboia Lima..... 28-6297
Latour Alice r 108 1º Cattete..... 25-3677
Latour Jorge r 23 3º Prç Floriano..... 22-7518
Latt & C Luiz clichés 162 1º Lavradio..... 22-1128
Lattari Humberto r 13 Pereira Siqueira..... 28-8536
Lattari Nicoia r 45 c 6 Carlos Vasconcellos..... 28-8783
Lattari Ophelia r 400 Mariz Barros..... 28-3613

A PROPAGANDA NA LISTA DE ASSIGNANTES É SEMPRE EFFICIENTE E DE RESULTADOS COMPENSADORES.

LAVANDERIA GLORIA

Fones 26-1704 e 26-2523. AUTOMOVEIS A DOMICILIO

Rua Pacheco Leão, 462/68 - Gavea — 26-1704 - 26-2523

IMPORTANTE E MODERNISSIMA INSTALLAÇÃO QUE SE IMPÕE PELA **PERFEIÇÃO** DE SEUS TRABALHOS, PELA EXCLUSIVIDADE DOS SERVIÇOS DOS LUXUOSOS HOTEIS **COPACABANA — GLORIA** E **PALACE HOTEL** E AS MAIS DISTINCTAS FAMILIAS DESTA **CIDADE.**

Preços modicos — Attenção e rapidez

Lattari Romeo gravador 152 Quitanda..... 23-0426
Lattuca Francisco Paulo r 111 c 5 Riachuelo..... 22-1365
Lattuf Sehab r 178 Gust Sampaio..... 27-2975
Laubisch Carlos r 241 Cosme Velho..... 25-2849
Laubisch & Hirth Carlos fabrica de moveis
Rêde particular 81/7 Riachuelo..... 22-5130
Loja Escriptorio e Venda 43 Quitanda..... 23-3570
Tapeçaria 43 Quitanda..... 23-4048
Laudares Sebastião r 213 Prof Gabizo..... 28-6855
Laudelina Anna 22 1º s 2 Av Mar Floriano..... 23-3730
Lauend Theodoro armar 357 Alfandega..... 24-4568
Laufhütte H Franz radio 300 Av Mem Sá..... 22-6714
Laufhütte H Franz r 18 Antonio Salema..... 28-1308
Laura Ricardo r 158 Av Vieira Souto..... 27-0113
Laurent Jeanne r 167 Copacabana..... 27-4603
Laurent Suzanne r 226 B Jaguaribe..... 27-4093
Laurenti & Khoury Ltda fabr placas
59 Av Gomes Freire 22-7975
Lauria Affonso r 45 Marq Valença..... 28-6058
Lauria Braz revista 78 Gonç Dias..... 23-5018
Lauria Braz r 11 Vicente Souza..... 26-0499
Lauria E J alfaiat 67 1º S José..... 22-4382
Lauria Ermelinda r 34 B Itapagipe..... 28-8093
Lauria & Filho Raphael 53 Senado..... 22-0814
Laurier Albert r 53 1º Cattete..... 25-0906
Laurindo Victor Paulino r 38 Sampaio Ferraz..... 22-4795
Lavadeira A camisaria 118 Ouvidor..... 22-6050
Lavandaria Alteregо 61 Candelaria..... 23-3342
Lavandaria Alva 37A Soares Cabral..... 25-1183
Lavandaria Alva escr 37A Soares Cabral..... 25-2476
Lavandaria Bella Aurora 453 Laranjeiras..... 25-1068
Lavandaria Chineza 30 Reg Feijó..... 22-2540
Lavandaria Confiança Ltda
Escriptorio 61 Sen Furtado..... 28-0957
Officinas 61 Sen Furtado..... 28-0419
Lavandaria Cooperativa direct 80 Maxwell..... 28-4972
Lavandaria Cooperat Centro U Propriet Hoteis
80 Maxwell 28-5308
Lavandaria Franco Brasileira 209 Gen Severiano.... 26-2203
Lavandaria Gloria 462/70 Pacheco Leão..... 26-2523
Lavandaria Gloria 462/70 Pacheco Leão..... 26-1704
Lavandaria Hygienica 6 Constituição..... 22-8768
Lavandaria Moderna 50 Av Mem Sá..... 22-0906
Lavandaria Nacional 87 Ypiranga..... 25-0696
Lavandaria Paris Modelo 310 Av Pasteur..... 26-0570
Lavandaria Parisiense 310 Av Pasteur..... 26-2484
Lavandaria S Paulo 45 Gonç Crespo..... 28-1055
Lavanderia Atlantica 172 Passagem..... 26-2575
Lavanderia Cantonese 9 Arcos..... 22-4267
Lavanderia Jacintho Lean 42 Lavradio..... 22-8391
Lavanderia Osaka 54 Capt Salomão..... 26-3589
Lavelha & Bandeira moveis fabr 81 Gen Caldwell.. 24-4197
Lavigne vva almte r 72 Uruguay..... 28-2179
Lavigne Carlos Augusto Gaston comte r
61 Garcia d'Avila 27-0919
Lavigne Francisco Luiz Gaston r 25 Goyaz..... 29-2671
Lavigne Luiz med cons 36 2º s 4 Tv Ouvidor..... 23-5185
Lavigne Luiz dr r 191 c 1 Redemptor..... 27-3473
Lavigia Salvador r 145 Navarro..... 28-6892
Lavoie Henrique r 20 Cornelio..... 28-4897
Lavor Maria José r 168 c 43 S Clemente..... 26-2535
Lavos & C carpint 40 B S Felix..... 24-1138
Lavrador Paulo escr 2 5º s 520 Passeio..... 22-3164
Lavrador Paulo dr r 45 Pires Almeida..... 25-0054
Lawrence A P r 2 Rib Almeida..... 25-3852
Lawrence Ewaldo A r 234 1º B Guaratiba..... 25-4259
Layolle Jean Marcel drogas 7 14º s 1410 Prç Mauá 23-3522
Layolle Marcel mme r 7 D Anna..... 26-2242
Lazano Francisca 198 Invalidos..... 22-7453
Lazarik Jacob r 54 1º Cattete..... 25-2398
Lazarin Pekolt r 32 Gen Roca..... 28-4329
Lazaro Marcelino commodos 164 Silveira Martins.. 25-2724
Lazaro Pedro Monteiro r 559 Prud Moraes..... 27-4006
Lazary Guedes A escr 129 1º s 7 Av R Branco.... 23-0295
Lazzarini Attilio instit 146 Av Gomes Freire..... 22-4362
Le Cesne Ernesto r 23 Jaceguay..... 28-3594
Le Forestier Alfred prof 13/5 Laranjeiras..... 25-1460
Le Maitre William Frederic r 201 Montenegro..... 27-1629
Leal Agostinho Silva r 296 Pr Botafogo..... 26-4110
Leal Alexandre gen r 28 B Flamengo..... 25-1236
Leal Antero Martins maj r 90 Pinh Machado..... 25-2689
Leal Aurelino vva r 118 Av Epitacio Pessoa..... 27-2842
Leal Benedicto capt tte r 90 Miguel Pereira..... 26-0700
Leal & C Francisco carvão mineral
Escriptorio 65 1º S Pedro..... 23-2995
Escriptorio 65 1º S Pedro..... 23-2994
Deposito Pr S Christovão..... 28-0526
Deposito Pr S Christovão..... 28-6004
Leal Candido r 124 Maxwell..... 28-5455
Leal Carlos r 156 Sta Alexandrina..... 28-9368
Leal Carlos Eugenio r 243 Av Rainha Elisabeth.... 27-2431
Leal Carlos Pereira r 118 c 6 Demetrio Ribeiro.... 26-2928
Leal Carlos Pereira r 43 Duvivier..... 27-2267
Leal Carmen r 57 4º Julio Castilhos..... 27-2001
Leal Coracy r 389 Lins Vasconcellos..... 29-0500
Leal do Coutto N 74 1º s 3 Candelaria..... 23-1288
Leal Edylia r 24A 6º Tte Possolo..... 22-6224
Leal Elizabeth r 166 Mattoso..... 28-3999
Leal F alfaiat 26 Quitanda..... 22-4364
Leal Ferreira Carolina r 57 7º Julio Castilhos.... 27-5603
Leal Ferreira Eduardo L dr r 110 Morro Vintem... 29-2599
Leal Ferreira J H eng escr
151 1º s 105 Av Nilo Peçanha 22-8999
Leal Ferreira J H dr r 174 Domingos Ferreira.... 27-4932
Leal Ferreira Mario dr r 67 Barata Ribeiro..... 27-2252
Leal Filho Luiz dr r 133 4º Riachuelo..... 22-4393
Leal Filhos & C ferrag 122 Alfandega..... 23-4503
Leal & Filhos Francisco procurad
9 1º s 119 Av R Branco 23-5749
Leal Guimarães José dr r 57 3º Ferreira Vianna.... 25-1046
Leal Hamilton r 168 Av Epitacio Pessoa..... 27-1657
Leal Hamilton Bittencourt adv escr
137 11º s 1119 Av R Branco 23-0379
Leal Henrique r 132 c 12 Demetrio Ribeiro..... 26-2966
Leal Herculano r 43 Ceará..... 29-0533
Leal I F escr 113B Th Ottoni..... 24-0108
Leal Ignez r 209 1º Sto Christo..... 24-4209
Leal Irmãos mov 347 Buenos Aires..... 24-4367
Lal Izaura Vilela r 63 Nascimento Silva..... 27-0791
Leal Jeronymo Pereira r 109 Mar Trompowsky..... 28-7724
Leal João Silva dr r 19 Morales de los Rios..... 28-7650
Leal Joaquim r 364 Vva Claudio..... 29-4652
Leal José r 16 Emancipação..... 28-2300
Leal José r 25 Pereira Silva..... 25-3982
Leal José r 8 1º Farani..... 26-4057
Leal José Borges r 23 Aguiar..... 28-4063
Leal José R Augusto r 41 Radmacker..... 28-3065
Leal Junior vva dr r 38 Ibituruna..... 28-1270
Leal Lins Barros Vicente dr r 72 Av R Elisabeth.. 27-5660
Leal Luiz Eugenio dr r 144 Ayres Saldanha..... 27-2619
Leal Luiz Pires dr r 21 D Marianna..... 26-3545
Leal Manoel r 50 Vise Abaeté..... 28-2435
Leal Manoel Moreira r 503 Av Paulo Frontin..... 28-4019
Leal Mario dr r 68 Ipanema..... 27-0221
Leal Maura r 12 1º Passagem..... 26-2995
Leal Nelson Coelho dr r 283 c 7 Demetrio Ribeiro 26-4170
Leal Neto med cons 11 1º Av Almte Barroso..... 22-3778
Leal Neto M dr r 176/184 1º Almte Alexandrino 22-3725
Leal Olavo D'Eça r 159 2º Sá Ferreira..... 27-5912
Leal Pinheiro Sebastião r 48 Manoel Alves..... 29-1501
Leal Romeu r 259 Laranjeiras..... 25-0664
Leal Romulo Bittencourt adv escr
137 11º s 1119 Av R Branco 23-0379
Leal Rosalina de Azevedo r 29 Pompeu Loureiro... 27-4983
Leal Santos & C biscoitos 19 Acre..... 23-3235
Leal Sara Duarte r 40 Comte Cordeiro Faria..... 28-0332
Leal da Silva Clovis armz 322 Cand Benicio..... 29-8069
Leal Silva Maria Helena r 403 S Clemente..... 26-0595
Leal T C r 94 Sampaio Vianna..... 28-5571
Leal Tavares Lafayette tte r 20 Thomaz Coelho.... 28-3142
Leal Thomaz Eugenio r 149 Joaq Nabuco..... 27-0578
Leal Ugo r 64 4º Pr Flamengo..... 25-4414
Leal Vicente r 200 c 8 José Hygino..... 28-0494
Leal Victor Eugenio r 35 Souza Lima..... 27-3044
Leander A G ferrag 280 Sen Pompeu..... 24-6651
Leandro Bernardino Pereira carpint
60/8 S Christovão 22-3169
Leandro Irmão & C commissões 192 Sen Pompeu... 24-4254
Leandro Martins & C
Matriz e escriptorio 93/5 Ouvidor..... 23-5512
Fabrica de moveis 75/81 Camerino..... 24-1600
Gabinete da Direcção 93/5 Ouvidor..... 23-5459
Res socio Albino Bandeira 20 Coelho Netto.... 25-1500
Leandro Silva & C bebidas 53 Carlos Carvalho..... 22-0204
Leão A Silveira Martins r 337 B Itapagipe..... 28-2476
Leão Abelardo M Baptista r
120 Esmeraldino Bandeira 29-1581
Leão Alvaro Augusto r 20 José Hygino..... 28-7037
Leão Andrade Bento r 84 2º Andradas..... 23-0534
Leão Andrade & C papel 157 Sant'Anna..... 24-6355
Leão Apdrade & C papel 91 Alfandega..... 23-4291
Leão Andrade & C dep papel 335 Gonz Bastos.... 28-4454
Leão de Aquino dr cons 9 3º s 7 Ramalho Ortigão 22-5502
Leão de Aquino dr r 45 Costa Bastos..... 22-3406
Leão Caçador adv escr 69/77 2º s 13 Av R Branco 23-5692
Leão Candido r 15 Cons Barros..... 28-8893
Leão Carlos archit 111 s 608 Av R Branco..... 23-0714
Leão Castro J F r 376 Mariz Barros..... 28-6087
Leão Castro Mario r 58 B Mesquita..... 28-8665
Leão do Estacio Ao ferrag 17 S Christovão..... 22-8455
Leão Hermano Ferreira r 33A 4º Visc R Branco... 22-6835
Leão J r 257 Av R Branco..... 22-9577
Leão J Teixeira ferrag 262 Visc Pirajá..... 27-2833
Leão Jayme Carneiro r 93 c 1 Bambina..... 26-3592
Leão Joaquim Monteiro de r 65 Visc Caravellas.... 26-0219
Leão L r 186 D Marianna..... 26-4060
Leão Laurindo dr r 269 Barata Ribeiro..... 27-1750
Leão Manoel eng 63 2º 7 Setembro..... 23-4895
Leão Manoel dr r 36 Pereira Silva..... 25-0944
Leão Manoel Azevedo dr r 902 Av Atlantica..... 27-3475
Leão dos Mares 32 Lg Lapa..... 22-0822
Leão Maria Clara Abreu r 43 1º Duvivier..... 27-5178
Leão do Mundo Novo Ao armz 106 Marq Olinda... 26-2336
Leão Nelson & C Ltda moveis 85 S Luiz Gonzaga.. 28-8017
Leão Octaviano maj r 37 José Mauricio..... 28-7748
Leão de Olaria armz 121 Cons Paulino..... 29-6492
Leão de Ouro Ao armz 601 Jard Botanico..... 26-2332
Leão Regina r 162 1º Ouvidor..... 22-8711
Leão Ribeiro & C Ltda eng escr 63 2º 7 Setembro 23-4895
Leão do Rio Ao armz 344 Villela Tavares..... 29-4622
Leão da Rua Bella Ao armz 350A Bella..... 28-7107
Leão de Souza gen r 24 Custodio Serrão..... 26-0810
Leão Teixeira Filho H C dr r 217 D Marianna.... 26-3275
Leão Teixeira H C dr r 32 Sen Vergueiro..... 25-1576
Leão Teixeira Sylvio C eng 85 5º 1º Março..... 23-3081
Leão Theodora Ribeiro Oliveira r
178 Av 28 Setembro 28-1472
Leão Velloso Antonio dr r 21 Zahra..... 26-2051
Leão Velloso Bertha r 250 c 29 S Clemente..... 26-0286
Leão Velloso H r 284 Gen Polydoro..... 26-0745
Leão Velloso Maria da Luz r 172 Pr Botafogo..... 26-0272
Leão Vellozo Marcos dr r 234 12 Maio..... 27-5777
Leão Walfrido dent gab 55 7º s 13 Prç Floriano.. 22-5736
Leão Walfrido dr r 201 12 Maio..... 27-4756
Lebeis Carlos Magalhães dr r 198 Passagem..... 26-1836
Lebelson Anna r 42 Passeio..... 22-4617
Lebelson Israel cost 42 Passeio..... 22-4617
Lebon Regis vva r 59 Indiana..... 25-3688
Leboucher Germaine r 260 2º Av Atlantica..... 27-5109
Lebow J V r 43 Duvivier..... 27-0758
Lebrão João Manoel capt r 89 c 34 Araujos..... 28-9136
Lébre Emilio r 109 2º Av Henr Dumond..... 27-5387
Lebre Olympia café 322 Gen Camara..... 24-3915
Lebre Seabra mme r 19 Maria Quiteria..... 27-5062
Lebre Sobrinho & C bomb 255 Buenos Aires..... 24-1593
Lecarione Cecilia r 115 Copacabana..... 27-3829
Leceta Manuel r 16 c 3 Pedro Americo..... 25-4261
Leclaire Marie Therese 187 Cattete..... 25-2199
Leclerc & C 104 2º Uruguayana..... 23-2217
Leclerc Carlos med r 44 Passagem..... 26-0845
Lecouflé Eduardo pensão 58 Xavier Silveira..... 27-1678
Lederman Victor r 29 Dias Silva..... 28-9344
Lee Alfredo rest 53 Prç Tiradentes..... 22-0725
Lee Samuel Todd r 14 3º Pires Almeida..... 25-1057
Lee T E r 926 4º Copacabana..... 27-5866
Leech R H r 19 Tv Sta Leocadia..... 27-5410
Leemann Hans r 14 Garcia d'Avila..... 27-3972
Leers Edmundo de r 32 Toneleros..... 27-0523
Lefebvre & C estopa 37 1º s 3 Th Ottoni..... 23-3679
Lefebvre George P r 382 B Jaguaribe..... 27-0370
Lefebvre Haroldo Gross r 46 Prof Abelardo Lobo.. 26-2053
Lefebvre Jorge G escr 37 1º s 3 Th Ottoni..... 23-3679
Lefebvre Reynaldo G escr 37 1º s 3 Th Ottoni.... 23-3679
Lefebvre Reynaldo G r 339 Prud Moraes..... 27-4261
Lefevre J E r 88 5º Pr Flamengo..... 25-0069
Lefévre Junior Eugenio adv escr 38 1º 7 Setembro 23-5668
Legação Allemã
Rêde particular 57 3º Paysandú..... 25-2806
Res ministro Schmidt Elskop 122 Pr Flamengo 25-3374
Legação da Austria
Chancellaria 972 Av Atlantica..... 27-0995
Res Min Antonio Retschek 972 Av Atlantica... 27-0726
Legação da Bolivia 266 Sen Vergueiro..... 25-1370
Legação da China 379 S Clemente..... 26-0437
Legação da Colombia 960 Av Atlantica..... 27-1320
Legação de Cuba 43 Duvivier..... 27-4909
Legação da Dinamarca 7 9º s 914/5 Prç Mauá.... 25-5662
Legação do Equador 86 Av Osw Cruz..... 25-0383
Legação da Finlandia 43 4º Duvivier..... 27-4374
Legação da Noruega
Chancellaria 24 2º Av R Branco..... 23-0181
Res D Wesman 5 Haritoff..... 27-2188
Legação dos Paizes Baixos Hollanda
116 1º Pr Flamengo 25-1698
Legação do Paraguay 103 Av Osw Cruz..... 25-2121
Legação da Polonia 246 Pr Botafogo..... 26-3013
Legação da Rumania 60 Pr Flamengo..... 25-2586
Legação da Rumania res Ministro 60 Pr Flamengo.. 25-3045
Legação da Suecia
Chancellaria 54 Martins Ferreira..... 26-1924
Residencia do Ministro 54 Martins Ferreira... 26-3069
Legação da Suissa Rêde part 45 1º Cand Mendes.. 25-2300
Legação da Tchecoslovaquia 95 Farani..... 26-3424
Legação da Venezuela 73 D Marianna..... 26-3439
Legal & General seguros
137 11º s 1107/8 Av R Branco 23-5032
Legal & General Assurance Society Ltd The seguros
137 11º s 1107/8 Av R Branco 23-5032
Legéne Paulo Cardozo med cons
15 4º Alcindo Guanabara 22-0912
Legey Alberto dr r 405 Itapirú..... 28-0243
Legey Cesar Pereira r 286 Pereira Nunes..... 28-1353
Legey Hernani med cons 98 8º s 85 Republ Perú.. 22-0927
Legey Luiza r 34 Alice..... 25-1435
Legião Politica Napoleão Alencastro Guimarães
36 1º Candelaria 23-3063
Lego A mach em geral 13 Visc Itauna..... 24-1729
Legori Mauricio dr r 42 Clarice Indio Brasil..... 26-2194
Legrand Edouard r 116 Mundo Novo..... 26-1822
Lehmann Antonio r 214 B Guaratiba..... 25-3260
Lehmann João Baptista padre r 110 Bom Pastor.. 28-8763
Leibinger Curt r 118 Cons Lafayette..... 27-2496
Leiderman José r 17 Araujo Lima..... 28-0726
Leiderman Mauricio r 191 c 5 Uruguay..... 28-9003
Leigh Walter r 161 Freo Octaviano..... 27-0341
Leiloeiro Arlindo 76 S José..... 22-7114
Leiloeiro Cesar 63 S José..... 22-0041
Leipziger Enrique escr 111 3º s 309 Av R Branco 23-3534
Leiss Rudolf r 92 Rocha Miranda..... 28-3850
Leitão Adriano charut 168 Reg Feijó..... 24-5906
Leitão Antonio floric 296 Arch Cordeiro..... 29-3053
Leitão Arthur Silva r 266 Almte Cockrane..... 28-0355
Leitão Barbara M r 11 Aluisio Azevedo..... 29-1261
Leitão & Bastos faz modas 130 Cattete..... 25-3967
Leitão de Carvalho Affonso cons 94 5º s 1 7 Setembro 22-0465
Leitão Carvalho Affonso dr r 173 Toneleros..... 27-4849
Leitão Carvalho Estevão cel r 572 Uruguay..... 28-0432
Leitão Celino r 15 Tv Cruz..... 28-3932
Leitão Cesar r 213 Almte Cockrane..... 28-5219
Leitão da Cunha dr r 92 Pr Flamengo..... 25-0482
Leitão Cunha Irene Q M r 531 6º Laranjeiras.... 25-3215
Leitão da Cunha J M adv escr 30 3º Alfandega.... 23-3470
Leitão da Cunha Raul dr r 52 Palmeiras..... 26-0371
Leitão Domingos Gomes r 107 Riachuelo..... 22-5823
Leitão Eliza Teixeira r 19 Filgueiras Lima..... 29-4890
Leitão Elvira Pereira Pinto r 322 Barata Ribeiro.. 27-0746
Leitão Fidelcino r 1509 Estr Nova Tijuca..... 28-2836
Leitão Francisco Luiz dr r 60 Gen Roca..... 28-8064
Leitão Gomes Edith r 193 Toneleros..... 27-1824
Leitão Ignacia r 53 Belfort Roxo..... 27-3227
Leitão Ildefonso 27 Av R Branco..... 23-4967
Leitão Ildefonso r 96 Mearim..... 28-8477
Leitão J F Oliveira com 90 Passagem..... 26-1993
Leitão Joaquim S r 82 Matriz..... 26-1134
Leitão José Costa marc 213 America..... 24-2119
Leitão Laport N r 29 Dias Rocha..... 27-0209
Leitão Max import 73 Gen Camara..... 23-1920
Leitão Maximiano S r 752 Copacabana..... 27-1618
Leitão N r 444 6º Av Atlantica..... 27-5707
Leitão N r 444 6º Av Atlantica..... 27-5709
Leitão Nelson dr r 266 Almte Cockrane..... 28-0355
Leitão & Sá Fernandes mach 59 Reg Feijó..... 24-5655
Leitão Vicente dr r 137 Carolina Santos..... 29-4056
Leite A Dias r 36 Visc Ouro Preto..... 26-2825
Leite Accacio r 26 Comte Cordeiro Faria..... 28-6727

LEITERIA SORVETERIA TIRADENTES
SEIXAS & IRMÃO
— ESPECIALIDADE EM QUEIJOS E MANTEIGAS —
PRÇ. TIRADENTES, 16 — TEL. 22-2291

BAR TIRADENTES
SEIXAS & IRMÃO
— ESPECIALIDADE EM FRUCTAS, QUEIJOS, MOLHADOS FINOS E CONSERVAS —
PRÇ. TIRADENTES, 14 — TEL. 22-4509

Leite Affonso M r 527 Copacabana..... 27-1887
Leite Antonio adv esc 24 3º Alfandega..... 23-3368
Leite Antonio r 365 B Itapagipe..... 28-2833
Leite Antonio Ferreira r 97 Constante Ramos..... 27-1781
Leite Antonio José r 423 Lins Vasconcellos..... 29-1189
Leite Antonio Pereira Gonçalves dr 239 Riachuelo.. 22-6536
Leite Antonio de Sá r 19 Bambina..... 26-0794
Leite Aristides dent gab 5 9º s 904 Lg Carioca.... 22-0375
Leite Armando Barreto r 204 12 Maio..... 27-5694
Leite Augusto Cesar r 104 c 12 Av Trapicheiro.... 28-7960
Leite Beatriz r 43 Gen Pedra..... 24-0245
Leite Carlos r 35 Matriz..... 26-3177
Leite Carlos Dantas Azevedo r 59 Caruarú..... 28-0565
Leite Carneiro Guiomar r 85 Gen Roca..... 28-1095
Leite Carvalho Belmira r 96 1º Bento Lisboa..... 25-3140
Leite de Carvalho Horacio Gomes dr r 115 Bambina 26-0342
Leite Carvalho Jayme Gomes r 37 José Eugenio.... 28-2971
Leite Carvalho M P r 482 S Christovão..... 28-2289
Leite de Castro med cons 118 3º S José..... 22-0346
Leite de Castro dr r 60 Soares Cabral..... 25-1447
Leite Castro & C Ltda commissões 14 1º Ouvidor.. 23-2585
Leite de Castro Maria r 140 19 Fevereiro..... 26-3853
Leite Celio Tribouillet r 33 Tte Villas Boas..... 28-8140
Leite Collecto r 406 Vol Patria..... 26-2897
Leite Costa Alfredo r 26 Pontes Corrêa..... 28-1192
Leite Costa Antonio r 86 Cons Zenha..... 28-5243
Leite E F r 89 Juiz Fora..... 28-7644
Leite Edmundo r 911 S Frco Xavier..... 29-3003
Leite Esther r 2 1º Ld Sen Dantas..... 22-9615
Leite Fernando r 346 Laranjeiras..... 25-3923
Leite Francisco dr r 32 Tv Eurycles Mattos..... 25-0255
Leite Garcia Antonio escr 7 1º Av B Teffé..... 24-2592
Leite Garcia Antonio escr 23/5 Visc Inhauma..... 23-2017
Leite Garcia Antonio r 232 Sen Vergueiro..... 25-1397
Leite Garcia Antonio r 1527 Estr Nova Tijuca..... 28-0043
Leite Gaspar Marques dr r 23 Raul Pompeia..... 27-4269
Leite Guimarães Fausto r 186 Av Paulo Frontin.... 28-4157
Leite Guimarães H A dr r 121 2 Dezembro..... 25-1591
Leite Guimarães João r 217 1º Av Paulo Frontin.. 22-6587
Leite J Ferreira carpint 315 24 Maio..... 29-1696
Leite J S sellos 5 Quitanda..... 22-9064
Leite Jorge escr 348 1º s 5 S Pedro..... 24-5941
Leite José Attico dr r 14 Prof Gabizo..... 28-7085
Leite José Pereira ferrag 345 Cattete..... 25-1721
Leite José Silva r 105 c 8 Ypiranga..... 25-4407
Leite Junior Luiz José r 88 1º José Vicente..... 28-5521
Leite Legitimo Itatiaya 124 Corrêa Dutra..... 25-4114
Leite Lopes José r 1 Sta Heloiza..... 26-3855
Leite Loureiro & C dep 78 Marq Olinda..... 26-0356
Leite Luiz F Souza dr r 592 1º B Mesquita..... 28-3629
Leite Luiz Gonzaga r 226 D Marianna..... 26-0223
Leite M r 10 Joaquina Rosa..... 29-3687
Leite Manoel Barbosa armz 96 Marq Pombal..... 24-3748
Leite Manuel da Costa r 21 1º Chichorro..... 22-0316
Leite Moça Comp Nestlé 242 Sta Luzia..... 22-9880
Leite Nogueira Armando dr r 512 Copacabana..... 27-3008
Leite O r 220 1º Domingos Ferreira..... 27-1574
Leite Octavio de Souza leil 8 Misericordia..... 23-0239
Leite Oliva Mario despach 348 1º s 3 S Pedro.... 24-4872
Leite Oliva Mario r 55 Angelo Bittencourt..... 28-7121
Leite Oliveira Getulino r 308 Av Pedro II..... 28-1717
Leite Olympio desemb r 80A Arist Caire..... 29-1165
Leite Oscar Lemos r 129 C Leopoldina..... 28-4867
Leite Oswaldo r 52 Sylvio Romero..... 22-0541
Leite Paulo França r 86 Jard Botanico..... 26-2761
Leite Penteado J R adv escr 55 1º Ouvidor..... 23-2864
Leite Pereira Alvaro r 695 Uranos..... 29-6163
Leite Pericles dr r 16 Mauá..... 22-0135
Leite Pindahyba Antonio dr r 196 Prof Gabizo..... 28-7016
Leite Pinto Antonio med 50 1º S José..... 22-3146
Leite Pinto C r 107 2 Dezembro..... 25-0318
Leite Pinto Luiz r 91 Maria Quiteria..... 27-4587
Leite Plinio dr r 100 C Bomfim..... 28-6403
Leite Raul dr r 266 Sta Clara..... 27-3836
Leite Reginaldo Ferreira escr 137 4º Quitanda..... 23-2852
Leite Remigio de Cerqueira r 641 Av Paulo Frontin 28-3483
Leite Ribeiro C cel r 80 Laranjeiras..... 25-1029
Leite Ribeiro Candida r 250 Vol Patria..... 26-1628
Leite Ribeiro Elvira commodos 45 Moraes Valle.... 22-2329
Leite Ribeiro João r 15 c 1 Beco Pinheiro..... 25-4543
Leite Ribeiro Virgilio Vidal r 120 1º Pr Botafogo.. 25-0842
Leite Rodovalho adv escr 11 1º Carmo..... 23-0506
Leite Romulo do Nascimento r 31 Tv Miranda..... 27-0882
Leite Sampaio M fabr 105 Alfandega..... 23-5587
Leite Sebastião Figueiredo dr r 297 Anna Nery.... 29-4108
Leite Silva José sirg 235D Av Mar Floriano..... 24-5504
Leite e Silva Laura r 187 1º Humaytá..... 26-3860
Leite Silva Renato r 82 Barata Ribeiro..... 27-3136
Leite Solidonio adv escr 55A 1º Carmo..... 23-1350
Leite Solidonio dr r 22 Affonso Penna..... 28-2932
Leite Teichholz & C Ltda escr 48 Sen Nabuco.... 28-0364
Leite Vasconcellos Oscar capt corv r 116 4º Min Viveiros Castro 27-4577
Leite Velho Luiz r 67 Oriente..... 22-5251
Leite Violeta r 116 C Baependy..... 25-2556
Leite Virgilio r 71 Pedro Americo..... 25-3683
Leite Vita 324 Av 28 Setembro..... 28-7135
Leite Z T r 128 Hilario Gouvêa..... 27-3345
Leiteria Abrantes 205 Marq Abrantes..... 26-0074
Leiteria Albaneza 86 Julio Carmo..... 24-3811
Leiteria Alva 38 Carioca..... 22-8382
Leiteria Alves 34A Humaytá..... 26-3745
Leiteria Apollo 16 Estacio Sá..... 22-3456
Leiteria Araujo 28 Teix Mello..... 27-3748
Leiteria Argos 176 Hadd Lobo..... 28-6250
Leiteria Aurora 101A Sen Pompeu..... 24-3479
Leiteria Avenida 254 Av 28 Setembro..... 28-1166
Leiteria Aymoré 185 Fr Caneca..... 22-2974
Leiteria Barbacena 174 Av Mar Floriano..... 24-3962
Leiteria e Bar Déa 38A 8 Dezembro..... 28-8592
Leiteria e Bar Nazareth 87 S Luiz Gonzaga..... 28-7957
Leiteria Bebé 644 Jard Botanico..... 26-1602
Leiteria Bella S João 124A Bella..... 28-4667
Leiteria Bemfica Ltda 5 Lavradio..... 22-1197
Leiteria Boa Esperança 26 Leopoldina Rego..... 29-6038
Leiteria Bol 73 Gonç Dias..... 22-9036
Leiteria Bom Pastor 28A Bom Pastor..... 28-2523
Leiteria Botafogo 347 Vol Patria..... 26-0920
Leiteria Brasil 116 Catumby..... 22-4459
Leiteria e Café Ada 141 Lavradio..... 22-4206
Leiteria e Café America 245 America..... 24-2526
Leiteria e Café Beira Mar 454 Pr Botafogo..... 26-1174
Leiteria e Café Brasil 444 B Mesquita..... 28-2264
Leiteria e Café Brasil 126 Dr Noguchi..... 29-6223
Leiteria e Café Esmeralda 101A Julio Castilhos.... 27-5751
Leiteria e Café Flor do Andarahy 133 Tv Patrocinio 28-7443
Leiteria e Café Grajahú 52 Grajahú..... 28-0787
Leiteria e Café Jurema 234 Sen Pompeu..... 24-1933
Leiteria e Café Luso Brasileiro 575 S Christovão... 28-1460
Leiteria e Café Moderno 788 Goyaz..... 29-3878
Leiteria e Café Ritz 613 24 Maio..... 29-2382
Leiteria e Café Sta Maria 230 Sen Euzebio..... 24-3574
Leiteria Campista 281 Pereira Nunes..... 28-5024
Leiteria Campo da Botija 196 Anna Quintão..... 29-2947
Leiteria Camponeza 55 Bento Ribeiro..... 24-1861
Leiteria Capitolio 289 S Pedro..... 24-6250
Leiteria Carioca 71 Carioca..... 22-1114
Leiteria Casa Branca 180 Buenos Aires..... 24-1447
Leiteria Castello 530 Cardoso Moraes..... 29-6007
Leiteria Cattete 56 Cattete..... 25-1917
Leiteria Celeste 351 Fig Mello..... 28-0865
Leiteria Centenario 119 Siqueira Campos..... 27-3848
Leiteria Centenario 425A S Christovão..... 28-3881
Leiteria Central 56 Passagem..... 26-0501
Leiteria Central 480 Visc Pirajá..... 27-5430
Leiteria Central da Cancella 50 S Luiz Gonzaga.... 28-0015
Leiteria Central Inhauma A1º 2 Prç Botafogo..... 29-0627
Leiteria Central Madureira 93 Estr Mar Rangel.... 29-8202
Leiteria Condessa 143 Jard Botanico..... 26-2408
Leiteria e Confeit Luzitania 8 Marq S Vicente..... 27-5563
Leiteria Confiança 251 Vol Patria..... 26-0208
Leiteria Confiança 53 Av Passos..... 22-9101
Leiteria Copacabana 84 Siqueira Campos..... 27-2450
Leiteria Coqueiro 78 Paraná..... 29-3093
Leiteria Cordeiro 282 Anna Nery..... 29-4924
Leiteria Cristal 91B Marq Abrantes..... 25-0666
Leiteria Cruz de Malta 183 Fr Caneca..... 22-5320
Leiteria Cysne 52 Constituição..... 22-0220
Leiteria Delicia 926 S Frco Xavier..... 29-4217
Leiteria Diluvio 172 Lavradio..... 22-3987
Leiteria Elisio 97 Fr Caneca..... 22-2880
Leiteria Elite 15 Visc R Branco..... 22-5571
Leiteria Esperança 39 Marq Sapucahy..... 24-0392
Leiteria Estrella 105 Estrella..... 28-2365
Leiteria Estrella de Arbo 10 Camerino..... 24-6532
Leiteria Estrella do Leme 5 Min Viveiros Castro... 27-0789
Leiteria Estrella Matutina 64 Rezende..... 22-7943
Leiteria Estrella do Oriente 160 Lino Teixeira..... 29-2925
Leiteria das Familias 19 Teixeira Mello..... 27-3648
Leiteria Favorita 135 Gen Polydoro..... 26-1756
Leiteria Flor da Avenida 73 Av Salv Sá..... 22-8513
Leiteria Flor de Botafogo 86 Visc Ouro Preto..... 26-1084
Leiteria Flor do Meyer 434 Dias Cruz..... 29-0485
Leiteria Fortaleza 808 Copacabana..... 27-0682
Leiteria Futurista 31 Bento Ribeiro..... 24-1375
Leiteria Futurista 122 Av Automovel Club..... 29-3310
Leiteria Gato Preto 90 Joaq Silva..... 22-7818
Leiteria Gentil Pastora 68 Quitanda..... 23-4022
Leiteria Globo 18 Pedro I..... 22-0379
Leiteria Gloria 94 Gloria..... 25-2499
Leiteria Gloria 128 Diomedes Trotta..... 29-6722
Leiteria Gonçalves 6 Mattoso..... 28-3473
Leiteria Guarany 249 Antonia Alexandrina..... 29-8086
Leiteria Guarany 71 Moncorvo Filho..... 24-1766
Leiteria Harmoniense 49 Harmonia..... 24-4519
Leiteria Hollandeza 16 Hadd Lobo..... 22-5393
Leiteria Humaytá 98 Humaytá..... 26-2434
Leiteria Hygienica 133 Livramento..... 24-2451
Leiteria Iberica 61 Adriano..... 29-1656
Leiteria Ideal 340 B Mesquita..... 28-2348
Leiteria Imperial 114 Gen Pedra..... 24-3739
Leiteria Imperial 220 Arist Caire..... 29-3864
Leiteria Imperio 65 S Clemente..... 26-3323
Leiteria Independencia 215 Itapirú..... 28-3040
Leiteria Indiana 36 Visc R Branco..... 22-3483
Leiteria Itá 18 Grajahú..... 28-4226
Leiteria Itatiaya 664A Copacabana..... 27-5952
Leiteria Itauna 78 Visc Itauna..... 24-3816
Leiteria Jacy 64 Riachuelo..... 22-2680
Leiteria Jockey Club 304 Licinio Cardoso..... 28-3014
Leiteria Laranjeiras 12 Alice..... 25-4534
Leiteria Lavradio 122 Lavradio..... 22-3753
Leiteria Legitimo Itatiaya 124 Corrêa Dutra..... 25-4114
Leiteria Leopoldina 152 Fig Mello..... 28-6228
Leiteria Leopoldinense 97 Rosario..... 23-1068
Leiteria Loanda 53 Carlos Sampaio..... 22-3930
Leiteria Loureiro 127 Passagem..... 26-1615
Leiteria Lucy 13 Eng Dentro..... 29-0467
Leiteria Luzitana 26 Salv Corrêa..... 27-2448
Leiteria Macaco 62 Av Gomes Freire..... 22-0650
Leiteria Mathias 241 Gen Camara..... 24-6628
Leiteria Mauá 7 S Frco Prainha..... 24-4814
Leiteria Mimoza 397 B Bom Retiro..... 29-1254
Leiteria Minas e Rio 111 Av Passos..... 24-4680
Leiteria Mineira 113 S José..... 24-1071
Leiteria Minerva 311 Cattete..... 25-0541
Leiteria Moderna 291 Av 28 Setembro..... 28-3291
Leiteria Moderna 291 Av 28 Setembro..... 28-6189
Leiteria Moderna 404 Sen Antonio Carlos..... 29-6104
Leiteria Municipal 354 S Pedro..... 24-4064
Leiteria Nascimento 41 Buenos Aires..... 23-0382
Leiteria Natal 115 Quitanda..... 23-1266
Leiteria Neve 338 Buenos Aires..... 24-6649
Leiteria Nova 1022A B Mesquita..... 28-6967
Leiteria Nova Aurora 161B Bella..... 28-0714
Leiteria Nova Cintra 74 Bento Lisboa..... 25-2928
Leiteria Nova Era 273 C Bomfim..... 28-0064
Leiteria Nova Estrella 67 Invalidos..... 22-4038
Leiteria Nova Jersey 246A Arist Lobo..... 28-1445
Leiteria Nova Lacticinios No 1 44 Estacio Sá..... 22-4107
Leiteria Nova Mantiqueira 250 Buenos Aires..... 24-1820
Leiteria Novo Mundo 80 Marq Olinda..... 26-2452
Leiteria Odalisca 45 Silva Rabello..... 29-4653
Leiteria Olvear 447 24 Maio..... 29-2816
Leiteria Onze Junho 78 Sen Euzebio..... 24-0324
Leiteria Palmeira 126 Av Mar Floriano..... 24-2204
Leiteria Palmyra 149 Ouvidor..... 24-5921
Leiteria Palmyra 149 Ouvidor..... 22-3821
Leiteria Para Todos 424A Fr Caneca..... 22-5271
Leiteria Para Todos 148 Rezende..... 22-2894
Leiteria Para Todos 196 Affonso Cavalcanti..... 22-2529
Leiteria Passos 54 Luiz Camões..... 24-3393
Leiteria Pastorinha 16 Cel Rangel..... 29-8346
Leiteria Paulista 75 Sant'Anna..... 24-4255
Leiteria Paz 159 Conceição..... 24-4732
Leiteria Paz 159 Conceição..... 24-1752
Leiteria Pequenina 30 Bened Hyppolito..... 24-4218
Leiteria Polar 71 Souza Franco..... 28-2378
Leiteria Pombalense 166 Vaz Toledo..... 29-4204
Leiteria Primorosa 43 Prç Tiradentes..... 22-0260
Leiteria Progresso 408 Laranjeiras..... 25-0731
Leiteria Rajah 136 Sen Pompeu..... 24-3289
Leiteria Ramos 49A Sen Euzebio..... 24-5380
Leiteria e Rest Miguez 168 S Pedro..... 23-3194
Leiteria Rio 16 Rodrigo Silva..... 22-4096
Leiteria Rio Bonito 10 Luiz Camões..... 22-6014
Leiteria Rio Branco 276 Gen Camara..... 24-5051
Leiteria Royal 8 Prç João Pessoa..... 24-1049
Leiteria Salette 130 Ouvidor..... 22-0499
Leiteria Salus 63 Prç Republica..... 22-4662
Leiteria Sampaio Viamna 87 B Sertorio..... 28-4785
Leiteria Sta Helena 252 Cattete..... 25-1212
Leiteria Sta Helena 489 S Frco Xavier..... 28-6621
Leiteria Sta Thereza 65 Mauá..... 22-3029
Leiteria Sta Therezinha 410 Visc Pirajá..... 27-4819
Leiteria Sto Antonio 36 Arnaldo Quintella..... 26-1948
Leiteria Sto Caristo 265 Sto Christo..... 24-1991
Leiteria S Bento 97 Candelaria..... 23-5559
Leiteria S Jorge 37 B S Felix..... 24-2107
Leiteria S Leopoldo 162 Julio Carmo..... 22-4908
Leiteria S Paulo e Minas 28 D Manoel..... 23-1436
Leiteria S Paulo e Minas 28 D Manoel..... 24-1796
Leiteria Selma 1347 24 Maio..... 29-1080
Leiteria Serrana 853 B Mesquita..... 28-4437
Leiteria Silva 53 D Zulmira..... 28-4051
Leiteria Silvestre 6 Lg Carioca..... 22-8290
Leiteria Simões 25 Guaporé..... 29-6546
Leiteria Sol 127 Buenos Aires..... 23-4168
Leiteria e Sorveteria Anjo 32 Ramalho Ortigão..... 22-0852
Leiteria e Sorveteria Hollandeza 19 Tv Ouvidor..... 23-4555
Lciteria e Sorveteria Sta Therezinha 2 Ibituruna.... 28-7370
Leiteria e Sorveteria Tiradentes 16 Prç Tiradertes.. 22-2291
Leiteria Suissa 38 Republ Perú..... 23-3367
Leiteria Sul America 9 Lavradio..... 22-0415
Leiteria Sul Mineira 223 Gen Pedra..... 24-1359
Leiteria Sympathia 61 João Rego..... 29-6062
Leiteria Tijuca 942 C Bomfim..... 28-2818
Leiteria Tupy 52 Ouvidor..... 23-5517
Leiteria Ubá 95 Conceição..... 24-6166
Leiteria Ultramarina 18 João Caetano..... 24-0059
Leiteria Verdun 1079 B Mesquita..... 28-1246
Leiteria Victoria 29 Leopoldo Frões..... 22-8201
Leiteria Victoria 203 André Pinto..... 29-6629
Leiteria Vita 324 Av 28 Setembro..... 28-7135
Leiteria Volta Grande 89 Cattete..... 25-2428
Leiteria Volta Redonda 355 B Mesquita..... 28-7876
Leiteria Ypiranga 5 Lino Teixeira..... 29-1454
Leiteria Zamôr 120 S Christovão..... 28-2511
Leith Lawrence P r 546 c 13 C Bomfim..... 28-9689
Leivas Maria Esther r 7 5º Haritoff..... 27-0859
Leivas Maria Thereza r 7 4º Tv Eurycles Mattos... 25-0969
Lelenowska Fanny 3 Leite Leal..... 25-1752
Lellis Renato r 103 Corrêa Dutra..... 25-0849
Lélys Maria Flora r 119 Corrêa Dutra..... 25-3255
Lem Léo padre r 202 Miguel Paiva..... 22-6713
Lema Carmen Soares r 241 Mattoso..... 28-7758
Lema Manoel 33 1º Marrecas..... 22-1391
Lemaire Solange r 19 4º Prç Floriano..... 22-1019
Lemann Paulo r 7 4º Haritoff..... 27-0493
Lemberg Rodolpho r 45 Pereira Almeida..... 28-7460
Lembert Glen r 720 8º Av Atlantica..... 27-5752
Leme Benevenuto Carvalho 488 B Bom Retiro..... 29-1933
Leme Flavio Carvalho r 168 c 5 S Clemente..... 26-1514
Leme Hotel 61/7 Gust Sampaio..... 27-5084
Leme Lopes José dr r 75 Martins Ferreira..... 26-3862
Leme Olavo Carvalho r 491 B Bom Retiro..... 29-1889
Lemelle Augusto despach 105 1º 1º Março..... 23-5322
Lemelle Augusto r 49 Gen Roca..... 28-4970
Lemgruber A Cornelio r 155 S Frco Xavier..... 28-8079
Lemgruber Clovis dr r 681 S Frco Xavier..... 28-0445
Lemgruber Fidelis r 385 Uruguay..... 28-1614
Lemgruber Kropf João fabr malas 167/69 Sto Christo 24-2396
Lemgruber Nicanor dr r 15 Paulino Fernandes..... 26-1531
Lemgruber & Oliveira louças 15 Fr Caneca..... 22-3910
Lemgruber Sylvio med cons 70 2º Republ Perú..... 22-3037
Lemgruber Sylvio dr r 912 c 6 Copacabana..... 27-4326
Lemgruber U metal 96 Jorge Rudge..... 28-3051
Lemme Junior gab dent 70 4º Buenos Aires..... 23-5495
Lemme Paschoal r 29 c 4 Cruz Lima..... 25-3743
Lemme Virgilio gab dent 70 4º Buenos Aires..... 23-5495
Lemoine Maurice r 119 1º 2 Dezembro..... 25-2203
Lemos A r 95 c 2 1º Sen Dantas..... 22-9065
Lemos Affonso r 53 Av Mem Sá..... 22-4333
Lemos Agricio pharm 127 Sen Euzebio..... 24-2088
Lemos Albertina r 66 Silv Martins..... 25-2736

NÃO ENCONTRANDO NESTA LISTA O NUMERO QUE DESEJA, PEÇA INFORMAÇÕES OU DISQUE 02.

LEITE LEGITIMO **"ITATIAYA"** UNICOS DEPOSITOS:
da Cia. Centros Pastoris do Brasil Rua Corrêa Dutra n.º 124 - Teleph. 25-4114
— ENTREGA A DOMICILIO: LEITE E MANTEIGA — Rua Copacabana n.º 664 A - Teleph. 27-5952

Lemos Alfredo Corrêa r 32 Guaxupé 28-0832
Lemos Alvaro Machado metaes 190 Bomfim 28-1133
Lemos Alvina Lopes r 358 Pr Flamengo 25-4380
Lemos Antonio r 16 Frco Manoel 29-4344
Lemos Antonio r 14 Petropolis 22-4920
Lemos Antonio Nunes r 95A Bella Vista 29-3523
Lemos Arsenio dr r 113 Fr Velloso 26-2212
Lemos Arthur dr r 32 Vva Lacerda 26-0672
Lemos Bastos almte r 72 3º Laranjeiras 25-2861
Lemos Bastos Alberto comte r
13 Linneu Paula Machado 26-0833
Lemos Bento de Andrade r 91 Av Rainha Elisabeth 27-1411
Lemos Cipriano dr r 116 1º Benj Constant 25-1366
Lemos F desenh 71 2º Ouvidor 23-0176
Lemos Fernando r 96 19 Fevereiro 26-1020
Lemos Fernando Iéhly r 103 c 14 Sampaio Vianna 28-7318
Lemos Fortunato T r 41 Araujo Lima 28-5585
Lemos Fortunato Teixeira arreios 34 Constituição ... 22-3915
Lemos Francisco escr 90 2º Av R Branco 23-5509
Lemos & Gomes marcenaria 141 Invalidos 22-7844
Lemos & Gomes mov 167 Rosario 23-5413
Lemos Haeckel adv escr 7 6º s 623 Prç Mauá 23-4009
Lemos Homero r 87 Flack 29-4468
Lemos Horacio r 41 Pinh Machado 25-1800
Lemos Horacio Azevedo r 61 Sto Affonso 28-2785
Lemos I r 14 Gen Argolo 28-3049
Lemos J A Azevedo r 82 1º Gloria 25-4108
Lemos James Ferreira r 90 Goulart 27-4957
Lemos Jayme dr r 979 Copacabana 27-3962
Lemos Jefferson Vieira dr r 298 Av Pasteur 26-2050
Lemos João Pinto de escr 9 1º S Pedro 23-2341
Lemos João Pinto r 222 S Frco Xavier 28-6103
Lemos Joaquim r 20 Guamerim 28-0492
Lemos Maria Augusta r 118 Salv Corrêa 27-2768
Lemos Maria Augusta r 206 1º Av Mem Sá 22-5639
Lemos Mario adv escr 107 1º s 4 7 Setembro 22-0751
Lemos Matheus dr r 18 1º 2 Dezembro 25-2501
Lemos Miranda A r 115 5º Copacabana 27-2769
Lemos Olga r 77 c 1 Marq Valença 28-4819
Lemos Paulita Maria mme r 140 Gust Sampaio 27-3857
Lemos Pedro Andrade r 544 3º C Bomfim 28-9324
Lemos Rafael r 129 Mar Cantuaria 26-0736
Lemos Ribeiro & C calç 17 S Clemente 26-0152
Lemos & Silva F alfaiat 85 1º Gonç Dias 23-3702
Lemos V r 486 B Torre 27-5146
Lenape Trading Co Inc of Brasil couros
50 Th Ottoni 23-5635
Lenape Trading Co Inc of Brazil couros
48 6º s 3 Alfandega 23-4112
Lendrum Peter r 10 3º Lg José Clemente 22-7098
Lenk Rudolf r 24 Ld Fluminense 25-2007
Lenoir de Mérocourt F E adv escr
71 3º s 5 Ouvidor 23-2420
Lensi Ridolfo r 362 1º Mariz Barros 28-9084
Lenson Nathan Hodick dr r 52 Pires Almeida 25-2155
Lente José pedreira Av Ruy Barbosa 25-3205
Lenz J 962 Copacabana 27-1639
Leão Circular Penha Ao armz 329 Av Luzitania ... 29-6710
Léo Octavia r 102 Av Gomes Freire 22-6158
Leomil Rosa r 34 Sen Furtado 28-3017
Léon Antoine mme r 52 Farme Amoedo 27-1797
Leon Israel Company S A export café
Rêde particular 23 1º Av R Branco 23-5976
Leon Joseff r 72 1º Av Mem Sá 22-6626
Leon Levy r 108 2º Matriz 26-3409
Leon Levy & C Ltda faz 11 Uruguayana 22-5866
Leonardo Pereira A P r 452 Vol Patria 26-1955
Leonardos Georges r 2 c 5 Toneleros 27-1455
Leonardos Henry r 42 Prç Eugenio Jardim 27-3590
Leonardos Othon r 417 Laranjeiras 25-3902
Leonardos Othon Henry dr r 66 5 Julho 27-4298
Leonardos Thomas Francis r 417 Laranjeiras 25-3902
Leonardos Thomas O adv escr
7 18º s 1802 Prç Mauá 23-5810
Leonardos Thomas O dr r 52 Pery 26-2659
Leone Stella r 10 12 Dezembero 28-4895
Leonel Filho r 283 c 2 Demetrio Ribeiro 26-1682
Léonetti & Filardi alfaiat 78 1º S José 22-0585
Leoni Arlindo dr r 28 B Icarahy 25-0928
Leoni Leone r 54 1º Mauá 22-0488
Leonidas Marcos Conceição capt tte r 18 24 Outubro 28-8441
Leonor Chrisman Mule part
15A 10º s 1003 Alc Guanabara 22-1106
Leonor Thereza Affonso r 708 S Frco Xavier 28-9326
Leopoldina Athayde r 538 Arch Cordeiro 29-3148
Leopoldina Railway Co Ltd The
Informações sobre trens
B Mauá Av Frco Bicalho 28-0235
Caixa de Aposent e Pensões Est Penha 29-6231
Res Chefe Tra ego Roberts A H 358 Ty Navarro 22-0061
Res Ajud Chefe Mov João Pereira Bretas
64 c 12 C Leopoldina 28-6304
Res Chefe Mov O Raffemberg 164 6º Russell .. 25-3566
Res E L M Routh 163 Nascimento Silva 27-5894
Res dr João de Aguiar 64 Pr Flamengo 25-4557
Administr Est Barão Mauá
Rêde particular Av Frco Bicalho 28-2200
Antes de 8.30 e depois das 17 horas nos dias uteis e antes de 8.30 e depois das 14 horas nos sabbados e durante todo o dia nos domingos e feriados as linhas ficarão assim ligadas
Agencia Av Frco Bicalho 28-3081
Che e do Movimento Av Frco Bicalho 28-5912
Chefe da Locomoção Av Frco Bicalho 28-3977
Chefe das Linhas Av Frco Bicalho 28-0932
Chefe do Trafego Av Frco Bicalho 28-3181
Movimento Telegrapho Av Frco Bicalho 28-3441
—
Trafego Inspectoria Fig Mello 28-0823
Engenheiro 6ª Residencia Av Frco Bicalho 24-4462
(Continúa)

Leopoldina Railway Co Ltd The (Continuação)
Telegrapho Officinas Av Frco Bicalho 24-3453
Locomoção Deposito Fig Mello 28-4919
Cargas Est Pr Formosa Av Rodr Alves 24-0318
Garage 22 Candido Mendes 25-3031
Caixa de Aposent e Pensões 14A 2º Av Mem Sá 22-1757
Caixa de Aposent e Pensões 14A 1º Av Mem Sá 22-0798
Res J H Babington 107 Av Paula Souza 28-1278
Res Ajud da Locomoção E H Hammer
15 Rumania 25-0770
Res Ajud Chefia Via Permanente Nottage P G
300 Cand Mendes 25-0240
Res Edmundo Lins 135 Araujo Leitão 29-3433
Res Horacio Soares 259 Firmino Gameleira 29-6267
Res Rufino Geraldo 239 Frco Ennes 29-6017
Leopoldo Bruxel escr 315 Gen Camara 24-3287
Leopoldo Cunha Mello dr r 180 Av Rainha Elisabeth 27-0813
Leopoldo Roth & Irmão metallurgia
156 Senhor Passos 24-3992
Lerange Adelaide r 187 1º Av Mem Sá 22-1410
Lerche Rigmor r 282 c 1 Prud Moraes 27-4394
Leriche joalheiro 12 Conceição 22-7296
Lerner Aladar bomb 66 S Clemente 26-2986
Lerner & C moveis 35 Sen Euzebio 24-0589
Lerner & C moveis 97 Cattete 25-2290
Lerner Simão r 65 Paulo Frontin 22-8974
Lerner Tuli r 10 Mach Assis 25-1653
Leroux P radio 156 S Pedro 24-5529
Leroux Paulo adv escr 19 9º s 16 Gen Camara 23-2882
Lesbaupin Bernard r 128 5º Sta Clara 27-1783
Leslie Herbert r 140 Sta Christina 25-0863
Lessa Alvaro r 74 Moura Brasil 25-0524
Lessa Americo Silveira r 73 Universidade 28-8000
Lessa Bastos Diogo dr r 30 Vise Silva 26-1083
Lessa Beatriz r 158 Sorocaba 26-2229
Lessa Dermeval r 294 Barata Ribeiro 27-3465
Lessa Filho Urbano r 73 D Zulmira 28-8379
Lessa Francisca r 18 Bambina 26-0891
Lessa Francisco L r 32 Matriz 26-2848
Lessa Francisco Pereira dr r 152 Alexandre Ferreira 26-3220
Lessa Humberto r 49 B S Borja 29-2362
Lessa Iracema Souza r 23A Souza Barros 29-0558
Lessa Izabel r 57 Piratiny 28-1525
Lessa J mach cost 279A Figueira Mello 28-7174
Lessa João Evangelista r 11 1º S Christovão 22-5813
Lessa Juventina r 21 Cand Mendes 25-2934
Lessa Leonidia Marcondes T r 281 S Clemente 26-3611
Lessa Luiz r 155B Pedro Americo 25-4292
Lessa Maria Gloria r 86 Matriz 26-1701
Lessa Mario adv 24 1º Quitanda 22-1255
Lessa Mario dr r 144A c 2 Marq Abrantes 25-0471
Lessa Noemia Almeida r 22 c 3 Henr Dias 29-3131
Lessa Salustiano Roberto Lemos r 37 Odilio Bacellar 26-2942
Lessa Themudo r 16 Soares Costa 28-9031
Lester John R r 116 Min Viveiros Castro 27-1669
Leterre Elisa r 6 1º Benj Constant 25-0604
Leu Karl dr r 47 B Torre 27-2124
Leucht Octavio r 47 c 2 Bulhões Carvalho 27-0991
Leuenroth & C V agencia jornaes
87/93 6º s 7 Av R Branco 23-3746
Leuenroth Cicero r 115 Almte Gomes Pereira 26-1585
Leuenroth & Cosi Ltda annuncios
137 1º s 112/20 Av R Branco 23-5206
Leuenroth Eugenio escr
137 1º s 112/20 Av R Branco 23-5206
Leuenroth Eugenio r 136 Maria Quiteria 27-0415
Leusinger Henrique r 84 Bolivar 27-4768
Leuzinger E F r 21 Mart Ferreira 26-1345
Leuzinger Edgard r 407 Vise Pirajá 27-0984
Leuzinger Jorge r 59 Sorocaba 26-3096
Leuzinger S A typogr 162/6 Lavradio 22-1018
Levaco Roberto r 11 c 4 Carlos Campos 25-4520
Levejohann Francisco r 81 Pereira Siqueira 28-5500
Level Alberto r 162 Dom Ferreira 27-0716
Level Napoleão r 115 Passagem 26-2852
Levêl Silva Armando capt aviador r 244 Toneleros .. 27-5668
Lever S A Irmãos vide S A Perfumarias J & E Atkinson
Levi Castro & Moraes café 178 Av R Branco 24-0052
Levi Castro & Moraes 178 Av R Branco 22-2371
Levier L E r 31 S Frco Xavier 28-1000
Levin Paulina r 110 Marq Abrantes 25-1647
Levine Harry r 154 Const Ramos 27-4467
Levinson Maud r 83 Pinh Machado 25-0964
Levinspuhl Robert bolsas 312 S Pedro 24-0455
Levis Irmãos & C joias 99 1º Buenos Aires 23-5450
Levit Harry r 41 Ld Sta Thereza 22-1236
Levoritz Frima r 567 c 5 S Frco Xavier 28-7858
Levy A S med cons 98 4º s 45 Republ Perú 22-8860
Levy & C Theodoro engrad mov 237 Buenos Aires .. 24-0020
Levy Cardoso Armando r 115 Grajahú 28-8557
Levy David armar 64 Quitanda 23-5220
Levy Edmundo r 11 Palmeiras 26-1922
Levy Franck & C 169 1º Rosario 23-4839
Levy Georges r 220 Paysandú 25-3093
Levy Georges H r 208 c 5 Vise Pirajá 27-4143
Levy Gomes & C
Matriz 13 Ty Rosario 22-9230
Filial 177 7 Setembro 22-5367
Levy Jole Bisaglia r 43 Farme Amoedo 27-5304
Levy Marie r 13B 2º Ubaldino Amaral 22-8690
Levy René r 32 Fig Magalhães 27-4814
Levy René r 16 Eduardo Ramos 28-8103
Levy Salem & C cereaes 49 1º Acre 23-3527
Levy Theodoro r 168 c 7 S Clemente 26-3077
Lewin Moysés cost 6 1º Lg S Francisco 22-5680
Lewis C F r 289 Av Rainha Elisabeth 27-2591
Leyraud Alberto tte cel r 2 Mar Cantuaria 26-0640
Lezam Victor dr r 187 José Hygino 28-4430
Libanio Joaquim Tavares r 162 Sta Clara 27-3390
Libanio Silvio Tavares r 60 Ramon Franco 26-4487
Liberal Antonio r 23 6º Prç Floriano 22-5560
Liberal Berliner & C penh 60 Luiz Camões 22-8261

Liberal H Moura r 336 1º Cattete 25-3612
Liberal Léo corret 47 2º Alfandega 23-2737
Liberal Luiz r 58 Marq Olinda 26-0857
Liberal Luiz r 58 Marq Olinda 26-0553
Liberal Luiz Alvaro r 41 1º 19 Fevereiro 26-3619
Liberal Manfredo r 4 Gurupy 28-0119
Liberalli Carlos dr r 118 Carlos Vasconcellos 28-1150
Liberalli Carlos Henrique dr r 51 Carlos Vasconcellos 28-8805
Liberalli Frederico r 114 Av Osw Cruz 25-1950
Liberalli & Jordão pharm 137 Bella 28-2389
Liberalli Mario r 113 c 6 Vol Patria 26-1783
Liberato Isidoro dos Santos r 327 B Itapagipe ... 28-7074
Liberdade A armar 117/19 Catumby 22-4448
Libman David r 59 Nisia Floresta 28-3421
Libman Luiz r 85 Carlos Vasconcellos 28-3749
Libman Manoel r 17 Ribeiro Guimarães 28-5610
Libman Waldemar r 1 D Maria 28-6504
Libonato Domingos adv escr 56 S José 22-5520
Liborio Lino Carvalho armz 35 Saldanha Marinho .. 24-6361
Libros Clara r 52 1º Frco Muratori 22-5930
Libros & Costa chapéos 27 Uruguayana 22-7236
Liceu Militar 227A 1º Av Mar Floriano 24-0309
Licht & Parcus 158 Sen Pompeu 24-0039
Lichtenberger F C r 52 2º S Pedro 23-5620
Lichtenfels E B r 487 Vise Pirajá 27-4236
Lichtwardt Henry H r 34 19 Fevereiro 26-2214
Lidador 65 Republ Perú 22-4158
Lido Restaurant Normando Prç 26 Janeiro 27-2648
Liebermeister Adolpho essencias 16 Senhor Passos .. 23-5535
Liebermeister Adolpho r 206 Sen Vergueiro 25-1152
Lies J E r 140 Dom Ferreira 27-2441
Lifchitz Efraim r 109 João Romariz 29-6733
Lifchitz Jayme r 218 Siqueira Campos 27-5896
Liga Brasileira Contra a Tuberculose
Disp Azevedo Lima 54 Av Almte Barroso 22-0634
Serviço B C G 54 Av Almte Barroso 22-5779
Disp Viscondessa Moraes 260 Av Pedro II 28-0752
Liga C de Basket Ball 137 5º s 508 Av R Branco 23-3493
Liga Carioca de Foot Ball
137 5º s 514 Av R Branco 23-3790
Liga Carioca de Foot Ball thesouraria secretaria
137 5º s 517 Av R Branco 23-0694
Liga Commercio 84 2º 1º Março 23-2805
Liga da Defesa Nacional 4 Av Aug Severo 22-2522
Liga Maritima Brasileira escr 11A B S Felix 24-6064
Liga Metrop Desportos Terrestres
145 2º 7 Setembro 22-3834
Liga Monarquica Dom Manuel II séde 55 1º Acre .. 23-2654
Liga de Protecção aos Cegos no Brasil secret
142 1º Uruguayana 23-3758
Liga de Protecção aos Cegos no Brasil 371 Dias Cruz 29-0898
Liga de Protecção aos Cegos no Brasil
93 Heraclito Graça 29-4226
Light & Power Veja Rio de Janeiro Tramway Light & Power Co Ltd
Lighting Service Bureau 109 5º s 39 Av R Branco 23-3015
Ligneul Georges r 238 Vise Nictheroy 28-8336
Ligneul Santos & C radio 23 2º Chile 22-3997
Ligneul Santos & C radioteleph 23 Chile 22-4842
Lignini America r 265 Nascimento Silva 27-5050
Ligonto Ricardo 422 Pr Botafogo 26-0073
Liguori Arthur dr r 25 5 Julho 27-4359
Lillas Aymoré r 111 Nery Pinheiro 22-9287
Lima Abdon Carvalho r 8 1º Mauá 22-7944
Lima Abelardo dr r 35 1º Av Henr Valladares 22-3818
Lima Abigail r 40 1º Av Passos 22-6707
Lima Adamastor adv escr 79 4º s 1/2 Buenos Aires 23-5255
Lima Adozinda Rosa r 32 Prç Santas Dumont 27-2979
Lima Alberto r 518A S Christovão rua Sta Genoveva 10 28-6935
Lima Aldo dr r 162 c 11 Paysandú 25-3697
Lima Alice Castro r 116 1º 2 Dezembro 25-4290
Lima Alzira mme r 21 Ty D Carlota 26-1029
Lima Ananias Feliciano tte r 413 Gen Canabarro ... 28-7971
Lima Anna Maria da Cunha r 247 c 3 Cattete 25-0993
Lima Antonio r 11 Hadd Lobo 28-5991
Lima Antonio r 46 Proposito 24-0346
Lima Antonio B Alves r 206 1º Hadd Lobo 28-5574
Lima Aracy r 15 9º Haritoff 27-5930
Lima Aristophanes r 8 Pareto 28-5342
Lima Armando r 112 9 Fevereiro 27-1275
Lima Armando r 68 Itabaiana 28-3323
Lima Armando Carvalho r 124 c 18 Cosme Velho .. 25-3731
Lima Arnaldo Rodrigues r 35 Araujo Penna 28-8474
Lima Arthur Gonçalves r 19 Fr Pinto 29-1461
Lima Ary dr r 82 Constante Ramos 27-2200
Lima Augusto dr r 452 Marq S Vicente 27-2421
Lima Augusto r 21 Magalhães 22-6920
Lima Augusto Pinto dr escr 60 2º Carmo 23-5508
Lima Aurelio Fred Pereira dr r 24 Duvivier 27-4327
Lima Bastos Fernando adv escr
94/8 4º s 48 Republ Perú 22-1031
Lima Bastos Fernando dr r 37 S Manoel 26-0556
Lima Benjamin dr r 919 Copacabana 27-5076
Lima Bittencourt Luiz dr r 48 Ramon Franco 26-0288
Lima Borges & C ferr 104 Frco Eugenio 28-2355
Lima Braga José escr 87 3º s 32/3 1º Março 23-2742
Lima Braga José r 50 Pinh Machado 25-3655
Lima Brandão Mathilde r 510 C Bomfim 28-0204
Lima C r 80 Sen Dantas 22-1503
Lima & C Alberto José secc moth 210 Torres Homem 28-2048
Lima & C F electr 288 Av 28 Setembro 28-7161
Lima & C Henrique 3 Clapp 23-1545
Lima & C J armz Mercado r XIII 13/5 23-1433
Lima & C Julio chap 353 S Christovão 28-0683
Lima & C Julio dep chap 13 2º S Bento 23-3200
Lima & C Nestor typogr 192 S Pedro 24-4444
Lima Camara Antonio José gen r 42 Fr Leandro ... 26-0262
Lima Camara Julio r 191 Alberto Campos 27-5529
Lima Campos Mario r 42 Humaytá 26-2480
Lima Carlos Filgueiras despach
35 2º s 1 Vise Itaborahy 23-2915

LAVANDERIA OSAKA

RUA CAPITÃO SALOMÃO, 54 — TEL. 26-3589

SASSAKI ZITUZI



-- Lavagem electrica e chimica --

LIMPAM-SE, A SECCO, TERNOS DE CASEMIRA, LÃ, ESPECIALIDADE EM VESTIDOS DE SENHORAS E COBERTORES.

LAVA E ENGOMMA COM PRESTEZA, PARA HOTEIS, PENSÕES, CASAS DE FAMILIA, ETC.

Lima Carlos Vieira r 328 Cachamby..... 29-2742
Lima Carlos Vieira r 54 Itacurussá..... 28-0997
Lima Carolina r 92 c 13 Cattete..... 25-0265
Lima Carvalho r 63 Souza Cerqueira..... 29-1101
Lima Casimiro r 21 Cons Autran..... 28-7718
Lima Castro Eduardo r 431 c 18 Vol Patria..... 26-3574
Lima Cavalcanti Carmen vva r 339 Barata Ribeiro.. 27-2631
Lima Chaves Gastão r 302 Hadd Lobo..... 28-1940
Lima Christiano r 59 Sta Sophia..... 28-0096
Lima Claudio Acylino tte r 52 Silv Martins..... 25-4320
Lima Coelho Roberto r 128 6º Sta Clara..... 27-3655
Lima Corata r 62 1º Fr Caneca..... 22-0526
Lima Corina Adelina r 49 D Delphina..... 28-2268
Lima & Costa D armz 118 Gen Caldwell..... 24-3387
Lima Couto Maria Leopoldina r 23 1º Maria Quiteria 27-5340
Lima Deolindo Ferreira dr r 68 Maria Amalia..... 28-1251
Lima Deolindo Pinto r 1360 Uranos..... 29-6420
Lima Drummond vva r 7 Palmeiras..... 26-0268
Lima Durval de Toledo r 108 Farme Amoedo..... 27-1524
Lima E Severiano dr r 14 Tv Eurycles Mattos..... 25-0783
Lima Edgar r 21 Adahyl..... 29-6581
Lima Edgard Oliveira adv 71/3 2º s 6 Ouvidor.... 23-2617
Lima Eduardo r 38 Gen Bellegarde..... 29-0815
Lima Eliza r 11 1º 20 Abril..... 22-6655
Lima Erasmo dr r 451 B Torre..... 27-4602
Lima Ercilia r 82 2º 7 Setembro..... 22-5632
Lima Ermiro dr r 33 1º Corrêa Dutra..... 25-2786
Lima Ernesto Pires r 29 Sen Muniz Freire..... 28-8199
Lima Figueiredo Maria Amelia vva r 49 Prud Moraes 27-3915
Lima Filho L O r 40 Surubim..... 29-6150
Lima Filho V r 10 Aprazivel..... 22-4519
Lima Filho Vivaldo dr r 103 c 23 Sampaio Vianna 28-4649
Lima Frederico Ferreira r 9 1º Prç Vieira Souto... 22-8796
Lima G escr 7 17º Prç Mauá..... 23-1238
Lima Gonçalo Santos r 175 Hadd Lobo..... 28-0665
Lima Gustavo Barreto r 34 2º Sen Dantas..... 22-0580
Lima Haydée r 114A Desemb Izidro..... 28-7228
Lima Heitor dr 71 2º s 7 Ouvidor..... 23-2667
Lima Heitor dr r 21 Prç Duque Caxias..... 25-1911
Lima Hermes dr r 92 Leopoldo Miguez..... 27-5342
Lima Hermeto r 650A Barata Ribeiro..... 27-0187
Lima Herondina 28 Cand Mendes..... 25-2106
Lima Humberto r 153 Montenegro..... 27-0397
Lima Ignez r 109 1º Uruguayana..... 23-5482
Lima J Benevenuto maj r 546 c 15 C Bomfim..... 28-8141
Lima J Costa r 29 Sylvio Romero..... 22-6652
Lima J S C dr r 82 c 1 Gust Sampaio..... 27-1486
Lima J Silva almte r 19 Clovis Bevilacqua..... 28-6572
Lima Jaire Jair Albuquerque capt r 466 Copacabana 27-0669
Lima Jayme Santos r 91 Gen Bruce..... 28-5406
Lima Joanna r 51 Guarabira..... 29-4075
Lima João Cerqueira r 84 Almte Cockrane..... 28-7754
Lima João José r 5 Sta Therezinha..... 28-4980
Lima João Mendonça cel r 48 Annita Garibaldi... 27-3226
Lima João Philemon r 667 Av Paulo Frontin..... 28-6307
Lima João Philemon r 704A Av Paulo Frontin..... 28-9162
Lima Jorge med cons 15 8º Alcindo Guanabara.... 22-9277
Lima Jorge dr r 68 4º Pr Botafogo..... 25-2886
Lima José vva r 37A S Freo Xavier..... 28-1612
Lima José Agostinho dr r 86 Ipanema..... 27-2843
Lima José Silveira escr 86 Laranjeiras..... 25-0653
Lima Judith r 125 Maxwell..... 28-4280
Lima Judith Passos 15 Freo Muratori..... 22-9587
Lima Judith Passos r 336 Hadd Lobo..... 28-8145
Lima Julia r 186 Sen Vergueiro..... 25-4325
Lima Julio vva r 220 Hadd Lobo..... 28-4526
Lima Junior Julio Pedroso r 20 Ibituruna..... 28-4802
Lima Leonel Souza r 59 Lucio Mendonça..... 28-2033
Lima Leopoldo Augusto dr r 289A C Bomfim..... 28-3191
Lima Leopoldo Gonçalves despach 203 Gamboa..... 24-2060
Lima Luciano C 16 Sen Euzebio..... 24-4447
Lima Luciano Vieira r 477 Marq S Vicente..... 27-1557
Lima Manoel B Oliveira r 37 Eurico Cruz..... 26-3517
Lima Manoel T escr 42 4º Rodrigo Silva..... 23-0289
Lima Maria Aristotelina r 83 Buarq Macedo..... 25-2296
Lima Maria L r 212 Redemptor..... 27-0251
Lima Maria Magdalena T r 105 Affonso Penna..... 28-4752
Lima Mario r 84 Grajahú..... 28-1558
Lima Mariza r 23 9º Prç Floriano..... 22-7594
Lima Mattos Renato r 84 4º Andradas..... 23-0782
Lima Mendes vva r 107 c 3 Laranjeiras..... 25-3158
Lima & Monteiro mach 143 Buenos Aires..... 23-5155
Lima Montenegro Alice r 38 Benj Constant..... 25-1604
Lima Netto Newton dent gab 5 5º s 506 Lg Carioca 22-1746
Lima Netto Newton r 121 Otto Simon..... 27-4090
Lima Netto Thadeu r 128 Av Paulo Frontin..... 28-7447
Lima Nicacia r 45 Clarice Indio Brasil..... 26-3398
Lima Octavio r 160 Garcia D'Avila..... 27-4322
Lima Odette r 313 1º Av Mem Sá..... 22-9198
Lima Pedro r 180 Hadd Lobo..... 28-7099
Lima Pedro r 25 Cel Cabrita..... 28-8849
Lima Pinheiro Maria D Costa r 238 Passagem..... 26-2561
Lima Raymunda Fernandes r 166 Av Mem Sá..... 22-0045
Lima Regina Vieira r 53 Augusto Nunes..... 29-2256
Lima Renato Albuquerque r 71 Visc Itamaraty..... 28-1858
Lima Ribeiro & C Ltda A pap 90 Republ Perú..... 22-8249
Lima Rocha adv escr 17 2º 1º Março..... 23-4615
Lima Rocha J Souza dr r 166 Vol Patria..... 26-1642
Lima Rocha Mario Neiva 227 Mariz Barros..... 28-4269
Lima Rodrigues G r 59 Moura Brito..... 28-3095
Lima Rubens tte r 149 c 51 Av Pedro II..... 28-9678
Lima Sá Emilia r 61 Marq Valença..... 28-8716
Lima Sebastião r 573 1º Visc Itauna..... 22-9135
Lima Servulo dr r 8 Visc Itamaraty..... 28-3862
Lima e Silva Alice r 33 S Freo Xavier..... 28-2082
Lima e Silva Epaminondas cel r 30 Fern Figueira.. 28-0825
Lima & Silva F carpint 406 Cam Freguezia..... 29-6737
Lima e Silva José Eduardo r 104 c 3 Cosme Velho 25-1261
Lima e Silva Luiz r 586 Prud Moraes..... 27-4850
Lima e Silva Ruy r 44 Gen Dionysio..... 26-0337
Lima e Silva Waldemar r 230 c 17 Dias Cruz..... 29-1645
Lima Stenio Caio Albuquerque capt r 253 Sta Clara 27-4482
Lima Themistocles r 38 Bandeirantes..... 28-8740
Lima Tito r 150 2º Silv Martins..... 25-2801
Lima Torres G A dr r 122 Mar Bittencourt..... 29-4058
Lima Torres Walter r 60 Pereira Barreto..... 28-1506
Lima Vasco r 117 Aurea..... 22-7033
Lima Waldemar r 28 1º Cattete..... 25-1275
Lima Zoraido Feijó r 41 Pareto..... 23-0876
Limoeiro Helvecio r 93 c 2 Bambina..... 26-1795
Limoeiro Junior Pedro dr r 88 Carolina Machado.. 29-8372
Limoeiro Leoncio dr r 107/9 Mattoso..... 28-5512
Limoeiro Mario r 33 Gago Coutinho..... 25-2256
Limoeiro Victor dr r 35 Otto Alencar..... 28-4760
Limongi Filho Francisco med cons
94 2º s 5 7 Setembro 22-1118
Limongi Filho Francisco dr r 192 Laranjeiras..... 25-0852
Lina Schiller r 147 Av Gomes Freire..... 22-6709
Linau Ernst r 110 Farme Amoedo..... 27-5176
Linck Anitta r 164 Russell..... 25-3021
Lincoln Abrahão despachante 33 1º 7 Setembro.... 23-4037
Lincoln & C café 195 1º Quitanda..... 23-3704
Lincoln Nodari escr 54 1º 8 Pedro..... 23-0549
Lincoln Paulino r 304 c 25 Hadd Lobo..... 28-8976
Lincoln Washington Véras tte r 637 24 Maio..... 29-0657
Lindeman José r 124 c 11 Ibituruna..... 28-5072
Lindenberg Luiz dr r 98 Maranhão..... 29-1374
Lindenberg P Rocha Eugenio dr cons
58 1º Republ Perú 22-0451
Lindenberg Porto Rocha dr r 15 9 Fevereiro..... 27-1552
Lindenberg Porto Rocha Ary dr r 80 Grajahú..... 28-2097
Lindenberg Rocha dr r 17 Tv Lucio Mendonça..... 28-4954
Lindgren Alberto escr 28 6º s 5 Mayrink Veiga.... 24-5241
Lindgren Alberto r 24 Guararú..... 29-4470
Lindgren de Araujo Adherbal dr r 28 1º Acre..... 23-4682
Lindgren Ermelinda da Silva r 54 Aguiar..... 28-1921
Lindgren Iracema r 25 5º Cand Mendes..... 25-3064
Lindgren Raul escr 168 5º Av Mar Floriano..... 24-2500
Lindgren Raul r 379 Visc Sta Isabel..... 28-4028
Lindinger Alfred r 118 Garcia d'Avila..... 27-5005
Lindsay Antenor Affonso r 36 Proposito..... 24-4828
Lindsay Roberto dr r 21 Mar Jofire..... 28-4212
Lindvall A E r 233 1º Sacc Cabral..... 24-3703
Linetsky & C A alfaiat 125 Buenos Aires..... 23-3094
Linetzky Samuel r 15 Andrade Pertence..... 25-3299
Ling Henry Albert Philip r 1008 Estr Nova Tijuca.. 28-8725
Lingerie Margherita modas 26 Alcindo Guanabara.. 22-5738
Lingerie Suissa roupas brancas 1 Av Almte Barroso.. 22-7873
Lings Rosalina 26 Ferreira Vianna..... 25-1388
Linhares Augusto med cons 69 1º S José..... 22-0515
Linhares Augusto dr r 266 Barata Ribeiro..... 27-1354
Linhares & C fumos 29 Ouvidor..... 23-1487
Linhares Democrito med direct Casa Saude e Maternidade N S Lourdes 222 Av 28 Setembro.... 28-2629
Linhares Democrito dr cons 82 1º S José..... 22-4721
Linhares Democrito dr r 371 Uruguay..... 28-5196
Linhares Eduardo autom Siqueira Campos..... 27-4001
Linhares Eduardo Borges r 232 C Bomfim..... 28-8385
Linhares Francisco corret 36 1º Gen Camara..... 23-0060
Linhares Francisco r 169 c 24 Maxwell..... 28-7750
Linhares Julio r 7 9º Pedro I..... 22-9493
Linhares Maria r 123 1º Gen Camara..... 23-3792
Linhares Mario comte r 53 Ypiranga..... 25-0222
Linhares Mario Romulo r 306 Prud Moraes..... 27-5536
Linho Belga 133 2º s 2/3 Av R Branco..... 23-5303
Linley Marie r 69 Gen Glycerio..... 25-0340
Linna Antonia Feliciana r 342 Cattete..... 25-1456
Lino & C Ltda cal 124 Sto Christo..... 24-5792
Lino & C M S fund 152 Sacc Cabral..... 24-2045
Lino Dias d'Araujo armz 944A C Bomfim..... 28-1180
Lino Martins r 156 Corrêa Dutra..... 25-0245
Lino & Oliveira armz 66 Conceição..... 24-2099
Lino & Teixeira pap 130 Sen Pompeu..... 24-1996
Lino Vieira Gumercindo r 423 Dias Cruz..... 29-1074
Linotypo do Brasil S A 26 1º S Bento..... 23-3559
Lins A eng civil r 167 Av Paulo Frontin..... 22-2728
Lins A Valle r 21 Prç Duque Caxias..... 25-0435
Lins Abdon laborat analyses 30 1º Rodr Silva..... 22-1365
Lins Abdon dr r 287 Mariz Barros..... 28-7879
Lins Adolpho gen r 96 Visc Nictheroy..... 28-7715
Lins Albuquerque H M escr 103 3º s 9 Av R Branco 23-4082
Lins Alcides eng r 56 D Anna..... 26-2958
Lins Edmundo Pereira ministro r 52 Farani..... 26-3437
Lins F M r 24 Silv Martins..... 25-0563
Lins Gerson dr r Sto Antonio..... 22-8760
Lins Helena Lamenha r 29 Leopoldo Miguez..... 27-4416
Lins J Albuquerque dr r 116 c 6 Fig Magalhães... 27-0244
Lins João Oliveira r 35 Prç Saenz Peña..... 28-7507
Lins Olga r 35 1º S José..... 23-5093
Lins Pedro de Freitas r 83 c 13 Vol Patria..... 26-1079
Lins e Silva Evandro adv escr 19 1º S José..... 23-0495
Lins Sinval Augusto med cons 17 4º Quitanda..... 22-3080
Lins Sinval Augusto dr r 189 Barata Ribeiro..... 27-0364
Lins Vasconcellos João B r 1081 24 Maio..... 29-1820
Lins Vasconcellos Lopes Arthur dr escr
9 1º s 107 Av R Branco 23-5030
Linton E B r 550 Av Vieira Souto..... 27-2239
Lintz Alcides med r 380 Mariz Barros..... 28 2472
Lintz Arminda Barroso r 95 C Baependy..... 25-1099
Lintz Enéas med cons 91 4º s 3 Av R Branco..... 23-0784
Lintz Enéas dr r 420 1º S Freo Xavier..... 28-4496
Lintz Enéas dr r 380 Mariz Barros..... 28-2472
Lion & C mach 41 Th Ottoni..... 23-3750
Lion Emilio r 92 c 10 Cattete..... 25-1776
Lion H vva 49 c 1 Benj Constant..... 25-1352
Lione Nicolau r 448 C Bomfim..... 28-0781
Liotta Catharina 104 Silveira Martins..... 25-4521
Lipiani & C bonbons 318/20 S Pedro..... 24-0938
Lipiani J med cons 15 2º s 6 Lg Carioca..... 22-2510
Lipiani J dr r 304 c 10 Hadd Lobo..... 28-2367
Lipiani José r 507 C Bomfim..... 28-4514
Lipiani Luiz r 947 Copacabana..... 27-4068
Lippes Paschoal tapetes 177 Visc Itauna..... 24-2979
Lips Cruz Frederico corret 39 Gen Camara..... 23-5625
Lips Cruz Frederico corret 39 Gen Camara..... 23-5626
Lips Cruz Frederico r 48 Cascata..... 28-8340
Lips da Cruz Guilherme corret
Rêde particular 28 1º Candelaria..... 23-1711
Residencia 242 Av Rainha Elisabeth..... 27-3210
Lira José Pereira adv escr 17 6º 1º Março..... 23-3320
Lira José Pereira dr r 103 Teixeira Mello..... 27-0739
Lira e Oliveira José r 17 João Rodrigues..... 23-4622
Lirio Carlos vva r 5 Prç S Salvador..... 25-2549
Lisbôa Adhemar dent gab 72 1º s 1 Republ Perú.. 22-4634
Lisbôa Adolpho escr 12 2º Av R Branco..... 23-5772
Lisbôa Adolpho r 35 Montenegro..... 27-4474
Lisboa Alfredo r 496 Barata Ribeiro..... 27-1735
Lisbôa Amadêo dr r 14 Otto Alencar..... 28-1602
Lisbôa Antonio Ferreira Marques r 36 Ibituruna... 28-4531
Lisboa Antonio R 91 1º Março..... 23-5541
Lisboa Avelino r 85 Aureliano Portugal..... 28-4689
Lisboa & C A R cabos 37 Visc Inhauma..... 23-1567
Lisboa & C A R massames 21 Mercado..... 23-2503
Lisboa & C A R 21 Mercado..... 23-2502
Lisboa Catão Souza r 52 Ferreira Andrade..... 29-1266
Lisbôa Clementino adv escr 84 2º 1º Março..... 23-2526
Lisbôa Clementino dr r 106 Copacabana..... 27-3223
Lisbôa Corrêa & C queijos 2 Tv Oliveira..... 24-0130
Lisbôa Cunha Haroldo r 154 C Irajá..... 26-0079
Lisbôa Cunha Mathilde r 162 Theod Silva..... 28-8843
Lisbôa Derval r 41 Tte Villas Boas..... 28-5350
Lisbôa Elza C Silva r 17 Dores..... 29-2704
Lisbôa Ernani capt r 119 C Bomfim..... 28-2448
Lisbôa Ernesto r 173 12 Maio..... 27-3485
Lisbôa Francisco armz 27 2 Fevereiro..... 29-3077
Lisbôa Jayme Xavier r 25 Emilia Sampaio..... 28-5542
Lisbôa José Carlos r 48 2º Prç Duque Caxias..... 25-3301
Lisboa José G da Rocha dr escr 104 1º Rosario... 23-3002
Lisboa José G da Rocha dr r 543 Laranjeiras..... 25-0474
Lisboa José Patrocinio r 209 Prud Moraes..... 27-1862
Lisboa M G peixes Mercado r XI 86/92..... 23-0214
Lisbôa Mario Marques dr r 44 Maria Eugenia..... 26-4226
Lisbôa Netto Mariano dr r 82 Itacurussá..... 28-5680
Lisboa Raul Rocha r 14 Sebastião Lacerda..... 25-1085
Lisboa Virginia r 410 B Bom Retiro..... 29-1843
Lisbôeta A rest 7 Fr Caneca..... 22-2235
Liscio Bruno & C 21 Visc R Branco..... 22-3015
Liserra Vicente 53 Silva Guimarães..... 23-3931
Lisnesky Salomão r 176 B Torre..... 27-0450
Lissau L K cirurgia 101A 3º s 4 1º Março..... 23-3311
Lissovsky Leão r 103 Oriente..... 22-7906
Lista Francisco r 119 c 37 Tv Navarro..... 28-6132
Lister Casa Ltda cirurgia 87 S José..... 22-0771
Lister L Barros r 95 Cosme Velho..... 25-0511
Litevsky Motta Mendel r 101 1º Cattete..... 25-1114
Lith Rainha Lescal 86 Arcos..... 22-2995
Lithographia Minerva 28/32 Fr Caneca..... 22-3632
Lithographia Renascença 56 Fr Caneca..... 22-9649
Lithotypographia Fluminense Ltda 20 Quitanda..... 22-6298
Lithotypographia Fluminense Ltda 24 1º Quitanda.. 22-2897
Litman Ida r 33 José Vicente..... 28-7790
Lito Tipo Guanabara Ltda 82 S José..... 22-7071
Liuzzi Antonio r 324 S Freo Xavier..... 28-6804
Liverpool and London and Globe Insurrance Co Ltd
17 3º s 35 Benedictinos 24-3885
Livini Ilio dr r 59 Souza Lima..... 27-2805
Livino de Carvalho F C adv escr
17 4º s 43 Buenos Aires 23-0357
Livramento Amadeu dr r 172 Bambina..... 26-2258
Livraria Academica 68 S José..... 22-8072
Livraria Allemã 69 Alfandega..... 24-5415
Livraria America livros e fig 92 Republ Perú..... 22-9423
Livraria Atheneu 84 1º Alfandega..... 23-4383
Livraria Augusto Garnier 109 Ouvidor..... 23-3091
Livraria Augusto Leite 14 Constituição..... 22-3392
Livraria de Boa Imprensa 35 Republ Perú..... 23-0537
Livraria Cardoso 41 Quitanda..... 23-2213
Livraria Carioca 45 S José..... 23-0918
Livraria Catholica 7 Rodrigo Silva..... 22-0877
Livraria Civilisação 162 7 Setembro..... 22-6773
Livraria Editora Marisa 218 S Pedro..... 24-2421
Livraria Educadora 17 S José..... 23-5456
Livraria Federação Espirita Brasileira 30 Av Passos 22-9209
Livraria Francisco Alves loja 166 Ouvidor..... 22-5891
Livraria Francisco Alves offic 15 Sen Pompeu..... 24-1783
Livraria Freitas Bastos 21A Bethencourt Silva..... 22-0250
Livraria H Antunes 133 Buenos Aires..... 23-2754
Livraria J Leite 70 S José..... 22-1580
Livraria Jacintho 59 S José..... 22-2709
Livraria José Olympio 110 Ouvidor..... 23-2389
Livraria Medica 71 2º s 6 Carmo..... 23-2839
Livraria Moura 145 Ouvidor..... 22-9308
Livraria Odeon 157 Av R Branco..... 22-1288
Livraria Quaresma 71 1º S José..... 22-6946
Livro Vermelho dos Telephones 89 Camerino..... 24-1366
Lixa Americo r 155 Mar Bittencourt..... 29-0917
Lixa & C Joaquim sal 279 Gamboa..... 24-6843
Lixa José Teixeira escr 106 S Pedro..... 24-6069
Lizet Solange r 2 2º Freo Muratori..... 22-0319
Llames r 108 B Itapagipe..... 28-3708
Llerena Eduardo r 365 Prud Moraes..... 27-3537
Llort A F r 46 Rezende..... 22-5413
Lloyd Atlantico gerencia 69 1º Gen Camara..... 23-3128
Lloyd Brasileiro Companhia de Navegação
Informações 2/22 Prç Servulo Dourado..... 23-5756
Rêde particular Prç Servulo Dourado..... 23-1771
Directoria Prç Servulo Dourado..... 23-3655
Directoria 2/22 Rosario..... 23-4083
Commissão de Syndicancias M V
2/22 2º Rosario 23-3580
Departamento Financeiro 2/22 2º Rosario..... 23-3459
Departamento Commercial
2/22 Prç Serv Dourado 23-4557
Secção de Fretes 2/22 2º Rosario..... 23-3553

(Continúa)

UMA LINHA TELEPHONICA PODE TER, ALÉM DO APPARELHO PRINCIPAL, DE DUAS ATÉ DEZ TOMADAS PARA LIGAÇÕES DE APPARELHOS PORTATEIS.

REFRIGERADORES • VENTILADORES • RADIOS • AQUECEDORES • FERROS E OUTROS CRIADOS ELECTRICOS

LOJAS GENERAL ELECTRIC

Lloyd Brasileiro Companhia de Navegação (Continuação)
Secção de Compras 2/22 2º Rosario..... 23-3658
Secção Cargas Estrangeiras Prç Servulo Dourado 23-3549
Trafego do Porto Docas Prç Servulo Dourado.. 23-3536
Armazem A Docas 2/22 Rosario..... 23-3667
Armazem C Docas Visc Itaborahy..... 23-1072
Armazem 11 Av Rodr Alves..... 24-6673
Armazem 12 Av Rodr Alves..... 24-1942
Portaria 2 Rosario..... 23-0676
Res Patrão Mór Delfino Lima 27 Cons Zaccharias 24-3710
Lloyd Bremen Herm Stoltz & C
66/74 4º Av R Branco 24-6121
Lloyd Harold r 58 Joaq Nabuco..... 27-5148
Lloyd Inglez 91 1º Visc Inhauma..... 23-0431
Lloyd Nacional S A
Escriptorio 20 2º Av R Branco..... 23-1614
Rêde particular
Directoria 20 1º Av R Branco..... 23-4493
Contabilidade 20 1º Av R Branco..... 23-3566
Armazem 14 Av Rodr Alves..... 24-4173
Armazem 14 Av Rodr Alves..... 24-4192
Agencia e Secção Cargas Luiz Portugal
38 1º Visc Inhauma 23-3268
Agencia e Secção Cargas Luiz Portugal
38 1º Visc Inhauma 23-1297
Lloyd Real Belga Brasil S A
Gerencia 5 Av R Branco..... 23-4828
Escriptorio 5 Av R Branco..... 23-4827
Lloyd Real Hollandez 106/8 Av R Branco..... 22-9900
Lloyd Sul Americano Comp Seguros Maritimos e Terrestres e **Lloyd Industrial Sul Americano** Comp Seguros Contra Accidentes
Rêde particular 20 2º Av R Branco..... 23-1614
Directoria 20 2º Av R Branco..... 23-4959
Lloyd's Agency 91 1º Visc Inhauma..... 23-0431
Lobão C T r 100 9 Fevereiro..... 27-5218
Lobarinhas & C Ltda J sabão 198 G n Camara..... 24-5714
Lobarinhas João Gomes r 9 S Raphael..... 28-1846
Lobato de Faria Fernando dr r 72/4 Laranjeiras... 25-3811
Lobato Frederico dr r 22 Torres Homem..... 28-6436
Lobato João r 55 Dr Sattamini..... 28-6027
Labato Julieta vva r 544 5º C Bomfim..... 28-8222
Lobato Maria Antonieta r 31A c 1 Dias Rocha..... 27-2284
Lobato Vasconcellos Julio V dr r
66 Sta Alexandrina 28-4615
Lobbé Clementine r 79 Gago Coutinho..... 25-1268
Lobbe Henrique r 26 Buarque Macedo..... 25-3604
Lobo Alvaro dr r 26 Ld Tabajaras..... 27-2390
Lobo Anthar med cons 15 1º s 3 Lg Carioca..... 22-9191
Lobo Anthar dr r 92 c 1 Borda Matto..... 28-7719
Lobo Arthur dr r 668 1º Av Atlantica..... 27-5987
Lobo Asterio r 64 Dias Rocha..... 27-2913
Lobo Augusto Cezar dr r 87 c 4 5 Julho..... 27-2403
Lobo Ayrton adv escr 36 4º s 7 Tv Ouvidor..... 23-4585
Lobo & C J chap senhoras 129 Buenos Aires..... 23-4700
Lobo Candido M Cunha adv r 40 Gen Glycerio..... 25-2525
Lobo Carlos r 72 Palmeiras..... 26-2531
Lobo Carolina Rodrigues r 110 Ant Basilio..... 28-2452
Lobo Constante r 29 Rocha Fragoso..... 28-8672
Lobo Costa Junior M dr r 37 Saturnino Brito..... 26-4208
Lobo D'Eça Emilio C dr r 201 Visc Pirajá..... 27-1537
Lobo Fernando vva r 56 Sen Corrêa..... 25-0698
Lobo Filho Antonio r 124 Arist Caire..... 29-0635
Lobo Gomes Fernando r 143 c 1 Sá Ferreira..... 27-5841
Lobo H S r 61 Visc Silva..... 26-2274
Lobo Heitor r 101 Av Exercito..... 28-2314
Lobo Helio dr r 92 6º Copacabana..... 27-0422
Lobo Henrique r 76 Macedo Costa..... 29-1862
Lobo Isaura r 176 c 4 S Clemente..... 26-0022
Lobo Isidro 309 Fr Caneca..... 22-4517
Lobo J D r 238 Raul Pompeia..... 27-1396
Lobo João dr r 15 Fernando Osorio..... 25-2130
Lobo José Francisco r 295 Estr Braz Pinna..... 29-6463
Lobo Junior M 51 1º S Pedro..... 23-1246
Lobo Laura r 14 Senado..... 22-1306
Lobo Leite Pereira Brenno r 46 Belfort Roxo..... 27-0896
Lobo Leopoldina dos Santos r 30 Medeiros Passaro.. 28-3293
Lobo Luiz cel r 513 B Mesquita..... 28-4409
Lobo Manoel Leite r 470 Monte Alegre..... 22-6743
Lobo Maria Dores pensão 137 Carmo Netto..... 22-1576
Lobo Mauro r 30A Artistas..... 28-6839
Lobo Myrthes r 49 Garcia d'Avila..... 27-5345
Lobo Oliveira Aristides da Silveira dent
26 1º Carioca 22-1794
Lobo Orion dr r 200 Av Epitacio Pessoa..... 27-5550
Lobo Rosa r 135 Mattoso..... 28-1815
Lobo Seraphim med cons 374 Cons Mayrink..... 29-0262
Lobo Seraphim dr r 377 Itapirú..... 28-7296
Lobo Sylvino Gomes r 138 Felisbello Freire..... 29-6498
Lobo Ubaldo dr r 115 Filgueiras Lima..... 29-1875
Lobo Vianna João dr r 48 Riachuelo..... 22-7218
Lobo Victorino r 14 1º Av Mem Sá..... 22-9586
Lobosco J papel e typogr 919 24 Maio..... 29-3550
Lochard Rodrigues José r 117 c 1 B Mesquita..... 28-9645
Lod Marie massagista 138 1º s 3 Ouvidor..... 22-0900
Lodders Ricardo corret 67/69 2º s 7 Av R Branco 23-5374
Lodders Ricardo r 7 13º Haritoff..... 27-0136
Lodes Edward S r 279/83 5º Av Nações..... 22-8587
Lodi Euvaldo dr escr 114 3º Av R Branco..... 22-6387
Lodi Euvaldo dr r 39 Cesario Alvim..... 26-1014
Loé Gutierrez Simas comte r 18 c 4 Honorio Barros 25-0682
Loeb & C B joias 111 1º s 104 Av R Branco..... 23-0556
Loehr Erhard von dr r 42 Annita Garibaldi..... 27-0764
Löfgren Axel r 140 Marq Abrantes..... 25-4272
Lofiego Angelo r 2 Tv Chiquita..... 22-6724
Lofiego F borracheiro 441 Av 28 Setembro..... 28-0983
Logar G V escr 56 Ourives..... 23-0377
Lohmann & C prep chimicos 82 1º S Pedro..... 24-0989
Lohmann C E Julio dr r 10 Annita Garibaldi..... 27-0850
Lohmann Julio Otto Theodoro dr r 93 Cand Gaffrée 26-3992
Lohmann Otto r 77 Camarista Meyer..... 29-3341
Lohner F A r 288 Av Rainha Elisabeth..... 27-1634
Loiperdinger Max r 54 Sta Christina..... 25-4054
Loja Cavalo electr 225 S Christovão..... 28-1378
Loja do Guaraná 23 S José..... 23-1028
Loja Pimentel art dent 1339 24 Maio..... 29-4769
Loja do Povo faz e calç 66 Av Lauro Muller..... 28-9145
Lojas Americanas S A escr
Rêde particular 7 15º Prç Mauá..... 23-2156
Entre 12 e 13.30 horas e depois das 16 horas as linhas ficarão assim ligadas
Contabilidade 7 15º Prç Mauá..... 23-2156
Secção de Compras 7 15º Prç Mauá..... 23-2155
Departamento Legal 7 15º Prç Mauá..... 23-2154
Loja 2 45 Carioca..... 22-6615
Loja 4 288 Arch Cordeiro..... 29-0997
Loja 5 185 Ouvidor..... 22-9038
Loja 5 177/9 Ouvidor..... 22-5484
Loja 7 110 Senhor Passos..... 24-1067
Deposito A 66 Camerino..... 24-0112
Lojas Brasileiras louças 104 Av Passos..... 24-2358
Lojas Brasileiras S A escr 117 1º Th Ottoni..... 23-5792
Lojas Calçado Polar 131 Av R Branco..... 23-3471
Lojas Calçado Polar 34 Av Passos..... 22-7984
Lojas Christoph
Loja R C A Victor 98 Ouvidor..... 23-1921
Christoph Club 98 Ouvidor..... 23-1921
Loja R C A Victor 122 Av R Branco..... 22-8549
Loja R C A Victor 64 Gonç Dias..... 22-6980
Loja Artigos Escriptorio 94 1º Ouvidor..... 23-4002
Secção de Vendas R C A Victor 29 B Aires.. 23-3781
Lojas Eldorado calç 102 Av Passos..... 24-2693
Lojas Gagliardi 19 Leopoldo Fróes..... 22-4372
Lojas General Electric S A
Rêde particular 114 9º Av R Branco..... 22-2070
Agencia 88 1º Gloria..... 25-0592
Agencia 88 1º Gloria..... 25-0736
Agencia 14 Paulo Fernandes..... 28-5443
Agencia 14 Paulo Fernandes..... 28-5054
Deposito 105 Julio Carmo..... 22-1081
Departamento de Vendas
Refrigeração Commercial 114 9º Av R Branco.. 22-9646
Loja 114 Av R Branco..... 22-6905 / 22-5180
Vendedores 114 9º Av R Branco..... 22-4018
Departamento de Serviço
Chefe 105 Julio Carmo..... 24-9525
Reclamações de Radio 105 1º Julio Carmo.... 24-5182
Reclamações de Refrigeradores 105 Julio Carmo 24-0967
Departamento de Contabilidade
Secção de Cobranças 114 9º Av R Branco..... 22-4044
Reclamações 114 9º Av R Branco..... 22-4357
Succursal Copacabana 27 1º Prç Serz Corrêa.... 27-4880
Succursal Copacabana 27 1º Prç Serz Corrêa.... 27-4890
Succursal do Meyer 16 Meyer..... 29-3772
Succursal do Meyer 16 Meyer..... 29-3771
Lojas Gomes 237 7 Setembro..... 22-1112
Lojas Macahenses Tec Ltda faz 43A S Luiz Gonzaga 28-5497
Lojas Portuguezas ferrag 12 Mattoso..... 28-8624
Lojas Victor Ltda
Loja nº 10 69/71 Gonç Dias..... 22-8650
Loja nº 10 80/2 2º Uruguayana..... 22-1087
Lomba Ernani r 74 Universidade..... 28-4777
Lomba Josephina Oliveira r 340 Itapirú..... 28-5409
Lomba Odilla Fernandes r 25 Mar Niemeyer..... 26-2233
Lombardi F r 51A c 1 Djalma Ulrich..... 27-3198
Lonardo Eleonora r 40 B Guaratiba..... 25-0128
London Taillors The 144 1º Av R Branco..... 22-2471
Londres Genival med cons 129 3º Rosario..... 23-4312
Londres Genival dr r 71 Min Viveiros Castro..... 27-1285
Lonet Françoise r 73 Corrêa Dutra..... 25-1545
Long John C r 313 Redemptor..... 27-4372
Longo Catharina r 7 Carlos Sampaio..... 22-3307
Longobardi Augusta cabell 6 1º Lg Carioca..... 22-1551
Longobardi Augusta r 102 Freo Muratori..... 22-7338
Longobardi Umberto dr r 672 Barata Ribeiro..... 27-0870
Longovica S A Vide Cofermat Comp Bras Ferro e Mat Constr S A
Longras José Silva ferrag 16 Jard Botanico..... 26-1811
Lontra Netto Raphael dr r 36 B Pirassinunga..... 28-4644
Lontra Neuza r 134 S Christovão..... 28-2717
Lopes A roupas brancas 286 Gen Camara..... 24-1762
Lopes A Candido calç fabr 80 Senhor Passos..... 24-5887
Lopes A Ferreira r 373 Itapirú..... 28-8406
Lopes Abiah r 172 c 6 Demetrio Ribeiro..... 26-2544
Lopes Adhemar r 188 Sen Bernardo Monteiro..... 28-7289
Lopes Affonso pianos 299 Carmo Netto..... 22-0778
Lopes Agostinho da Silva r 36 Thomaz Rabello..... 22-7111
Lopes Alberto r 152 Maquiné..... 28-7368
Lopes Alberto r 49 Filgueiras Lima..... 29-4756
Lopes Almeida A r 173 Visc Silva..... 26-3873
Lopes & Alves despach mart 74 Candelaria..... 23-0196
Lopes Americo adv escr 59 1º S José..... 22-6542
Lopes Americo Antonio r 53 Prof Gabizo..... 28-5235
Lopes Anjo Oliveira Virginia r 78 c 8 Paulo Barreto 26-2915
Lopes Annita r 19 2º Prç Floriano..... 22-8468
Lopes Antonio r 32 D Pedrito..... 27-2476
Lopes Antonio quit 22 S João Baptista..... 26-4372
Lopes Antonio Candido r 86 Bom Pastor..... 28-5635
Lopes Antonio Joaquim r 48 Aureliano Portugal.... 28-0577
Lopes Antonio Manoel lenha 115 D Emilia..... 29-1125
Lopes Antonio Teixeira r 47 Ernesto Souza..... 28-1418
Lopes Aramis dr r 45 Sta Amelia..... 28-4043
Lopes Arandy Renato r 55 Alice Figueiredo..... 29-4910
Lopes Araujo Ant José r 61 Buarque Macedo..... 25-0939
Lopes Aristarcho Xavier dr r 37 D Marianna..... 26-1159
Lopes Arthur José r 62 Araujos..... 28-1876
Lopes Augusta r 57 2º Paysandú..... 25-3766
Lopes Augusto commodos 19 Visc Paranaguá..... 22-0376
Lopes Augusto r 31 Buarq Macedo..... 25-0495
Lopes Augusto J Fernandes r 366 Av Paulo Frontin 28-4196
Lopes Augusto Machado electr
19 9º s 15 Gen Camara 23-3539
Lopes Aur J r 79 João Lisboa..... 29-4479
Lopes Autelo & C pad 48 Gen Sampaio..... 28-4535
Lopes Avelino armz 91 Andradas..... 24-3167
Lopes Avelino da Cunha r 119 Carlos Vasconcellos.. 28-4682
Lopes Avelino 254 Pr Flamengo..... 25-1558
Lopes Barbosa & C papel 74 Candelaria..... 23-3990
Lopes Blandina r 302 1º Gen Caldwell..... 22-3006
Lopes & C A F calç 188 Gen Camara..... 24-1132
Lopes & C Francisco matriz 64 S Pedro..... 23-4213
Lopes & C Francisco filial 292 Alfandega..... 24-6017
Lopes & C J A archit 38/40 D Julia..... 22-8180
Lopes & C J C encadern 21 Carmo..... 23-0603
Lopes & C J M faz calç 285/9 Arch Cordeiro.... 29-1786
Lopes & C J S modas e confecç 167 Ouvidor..... 22-9048
Lopes & C José Augusto pad 90 B Itapagipe..... 28-1113
Lopes & C Ltda meias 35 4º s 126 13 Maio..... 22-5207
Lopes & C Ltda Arthur Vva cêra 48 Prç Tiradentes 22-3484
Lopes & C Orlando chá 47 Quitanda..... 23-3700
Lopes C M r 2 B Sertorio..... 28-6018
Lopes Carlos Honorato capt r 21 Uberaba..... 28-6875
Lopes Carmelita r 252 Fig Mello..... 28-8512
Lopes Carmen r 116 Mar Cantuaria..... 26-3784
Lopes & Carneiro J constr 22 Sen Pompeu..... 24-5796
Lopes Carolina r 92 Theodoro Silva..... 28-5399
Lopes de Carvalho José r 28 Filgueiras Lima..... 29-2497
Lopes Castro Mario dr r 388 S Freo Xavier..... 28-3885
Lopes Cicero dr r 34 Sebastião Lacerda..... 25-0095
Lopes Corrêa & C pad 74 Estacio Sá..... 22-3931
Lopes Costa & C D ferragens 368 Fig Mello..... 28-2941
Lopes da Costa João commissões 54 1º Acre..... 23-4661
Lopes da Cruz adv escr
117/21 2º s 203 Av R Branco 23-3678
Lopes da Cruz Alfredo dr r 62 C Baependy..... 25-1251
Lopes Deolinda r 37 Andr Pertence..... 25-4038
Lopes Domingos F 111 Ld Gloria..... 25-3994
Lopes Domingues dr r 45 D Delphina..... 28-6044
Lopes Domingues A dr r 58 Aguiar..... 28-3404
Lopes Dora r 248 Carmo Netto..... 22-9778
Lopes Edgard Alvares capt r 7 Pires Almeida..... 25-2759
Lopes Edmundo r 94 18 Outubro..... 28-3380
Lopes Eduardo dr r 88 Mar Pires Ferreira..... 25-4180
Lopes Eduardo Augusto r 30 Zamenhof..... 22-8651
Lopes Eleutherio Antonio r 312 1º Senado..... 22-4577
Lopes Elisa r 304 c 22 Hadd Lobo..... 28-7605
Lopes Elvira r 231A 4º Senado..... 22-1094
Lopes Epaminondas Moreira r 72 Anna Guimarães... 29-0674
Lopes Erico Antonio dr r 44 Mattoso..... 28-0485
Lopes Ernani med cons 7 5º s 518 Prç Floriano... 22-3488
Lopes Ernani dr r 527 Laranjeiras..... 25-1189
Lopes Evangelina Conceição r 373 Hadd Lobo..... 28-1836
Lopes F F commissarios 99 Rosario..... 23-2349
Lopes F José r 21 Paula Freitas..... 27-1233
Lopes Felix G carv 19 Greenhalgh..... 28-0502
Lopes Ferreira Alexandre r 45 Capt Vicente..... 29-6730
Lopes Ferreira Bernardino r 2959 Av Suburbana.... 29-0919
Lopes Ferreira & C chapéos 44 S Pedro..... 23-0739
Lopes Ferreira Manoel r 1058 Av Atlantica..... 27-2022
Lopes Ferreira Manoel r 82 Luiz Barbosa..... 28-8458
Lopes Filho Eduardo dent gab
137 1º Av Mar Floriano 24-0503
Lopes Filho J A r 876 C Bomfim..... 28-5945
Lopes Fortuna Manoel r 58 Martins Penna..... 28-2561
Lopes Francisco r 284 c 5 Candido Oliveira..... 28-9788
Lopes Gabriel Augusto r 33 Isolina..... 29-4512
Lopes Garcia & C cereaes 36 Mercado..... 23-1274
Lopes Gomes & C
Secção varejo e escr 15/7 Clapp..... 23-0245
Secção atacado 15/7 Clapp..... 23-0145
Lopes Gonçalves Mario dr r 49 Cel Cabrita..... 28-2198
Lopes & Heitor A aves 66 Rezende..... 22-6915
Lopes Henrique Ferreira r 122 c 1 5 Julho..... 27-1925
Lopes Henrique Soares r 21 2º Cand Mendes..... 25-2484
Lopes Hortencio r 37 Canning..... 27-2495
Lopes Ignacio Teixeira r 77 Itapirú..... 22-4118
Lopes Iracema r 45 1º Paulo Frontin..... 22-9752
Lopes Irineu r 144 c A1 Invalidos..... 22-0110
Lopes & Irmão Antonio armz 108 Benj Constant... 25-2686
Lopes J F r 24 1º Av Almte Barroso..... 22-6914
Lopes Jarbas r 31 Fr Pinto..... 29-0796
Lopes João Baptista r 19 Therezina..... 22-6808
Lopes João Simões r 91 Petropolis..... 22-2293
Lopes Joaquim Sousa r 24 C Avellar..... 27-3944
Lopes Jorge r 138 Tavares Bastos..... 25-0028
Lopes José aves Merc Municipal r XV 24..... 23-0114
Lopes José bomb 244 Arist Lobo..... 28-5746
Lopes José Antonio r 28 Dr Piragibe..... 24-0242
Lopes José Corrêa garage 179 Anna Nery..... 28-2771
Lopes José Corrêa ponto Av Nações..... 22-0823
Lopes José da Cunha cofres 71 Luiz Camões..... 22-9129
Lopes José Cunha cofres 199 Alfandega..... 24-1232
Lopes José E r 62 Alfredo Chaves..... 26-4099
Lopes José Gomes r 76 S Januario..... 28-1782
Lopes José Joaquim r 196 Arist Lobo..... 28-1994
Lopes José Maria despach 76 1º Candelaria..... 23-2538
Lopes Jovino dent 45 1º 13 Maio..... 22-4157
Lopes Jovino r 10 Derby Club..... 28-6801
Lopes Julio Luiz Baptista r 24 Meira Vasconcellos 28-3247
Lopes Junior Felisberto r 68 Gen Roca..... 28-5299
Lopes L R D r 89 Octavio Corrêa..... 26-4259
Lopes L S r 374 Pr Flamengo..... 25-4322
Lopes Laude autom 320 Pr Botafogo..... 26-2230
Lopes Lima José r 264 1º Av 28 Setembro..... 28-4315
Lopes Loureiro Francisco estampilhas 46 S José... 22-4381
Lopes Lucas Molina Manoel r 29 S Salvador..... 25-3463
Lopes Luiz Arthur 27 1º Buenos Aires..... 23-3325
Lopes Lydia r 48 Sto Affonso..... 28-4614
Lopes M S escr 81 Costa..... 24-4699
Lopes Machado Affonso dr r 16 1º Passagem..... 26-4362
Lopes Machado Raymundo r
141 4º Av Henr Valladares 22-8280
Lopes & Magalhães offic alfaiat
40 1º s 2 Prç Republica 22-0472
Lopes Manoel marcenaria 235 Cattete..... 25-1738
Lopes Manoel Ferreira r 125 Bolivar..... 27-2319

NÃO CHAME POR TENTATIVA UM NUMERO DE TELEPHONE. CERTIFIQUE-SE DO NUMERO CONSULTANDO A LISTA DE ASSIGNANTES

Lopes Manoel Gonçalves r 29 Tavares Ferreira..... 29-0929
Lopes Maria r 163 Nascimento Silva..... 27-5708
Lopes Maria r 112 1º Benj Constant..... 25-2505
Lopes Maria Francisca r 70 Vol Patria..... 26-0325
Lopes Maria Isabel r 735 24 Maio..... 29-2296
Lopes Maria L Diniz r 162 Riachuelo..... 22-7409
Lopes Maria da Silva r 31 1º Constituição..... 22-2692
Lopes Marietta r 35/7 6º Prç Flamengo..... 22-8949
Lopes Marques & C ferrag 15 Quitanda..... 22-5555
Lopes Martins Alcides med cons
1/7 3º s 301 Lg Carioca 22-9773
Lopes Mathias Antonio pensão 341 1º Riachuelo... 22-6182
Lopes Moreira & C vidros 156 Sen Pompeu..... 24-1863
Lopes Murillo r 34 6º Paulo Frontin..... 22-8246
Lopes Nelson r 179 4º Th Ottoni..... 24-4766
Lopes Nina r 19 1º Aguiar..... 28-3332
Lopes Nogueira Francisco r 17 1º Conceição..... 22-0520
Lopes & Nunes carv 82 Pedro Americo..... 25-1877
Lopes & Nunes carv 8A Gama..... 29-3326
Lopes d'Oliveira J aser 36 Carolina Meyer..... 29-2613
Lopes Olympia 180 1º Invalidos..... 22-7248
Lopes Oscar r 24 José Christino..... 28-6215
Lopes Pacheco Maria Gloria r 47 Mangueiras..... 29-1170
Lopes Paulo capt r 61 Pereira Nunes..... 28-5297
Lopes Paulo Joaquim curso 35 4º s 116 13 Maio.. 22-3982
Lopes Pedro Julio vva r 18 Prç Bandeira..... 28-4736
Lopes Pedro Raposo r 54 Guaxupé..... 28-7834
Lopes Pereira Pery r 341 Villela Tavares..... 29-3055
Lopes Pontes J dr r 148 5 Julho..... 27-0379
Lopes Rabello & C mad 52 Bened Ottoni..... 28-1217
Lopes Rabello Manoel r 101 Visc Abaeté..... 28-8494
Lopes Raul Antonio r 13 Sergipe..... 28-4503
Lopes Rebello & C carv 52 Bened Ottoni..... 28-0195
Lopes Rego Arthur r 124 Miguel Lemos..... 27-3394
Lopes Ribeiro Pedro r 174 c 1 1º André Cavalcanti 22-9062
Lopes Rodolpho Augusto r 51 Pontes Corrêa..... 28-1970
Lopes Rodrigues J F dr r 218 Laranjeiras..... 25-0732
Lopes Rodrigues Manoel cont 170 1º Alfandega.... 24-2027
Lopes Sá & C
Secção Atacado 55 Acre..... 23-3092
Escriptorio 55 Acre..... 23-5141
Direcção 55 Acre..... 23-3298
Secção varejo 1C Bethencourt Silva..... 24-4282
Fabrica 2 Ld Faria..... 24-1495
Secção Cascadura 3095 Av Suburbana..... 29-8203
Lopes Salvador joias 59 Vieira Fazenda..... 23-0027
Lopes Santos Paulino r 95 André Cavalcanti..... 22-0348
Lopes Serra Manoel r 132 1º Alfandega..... 23-2218
Lopes Silva Alexandrina r 180 Bento Lisboa..... 25-0420
Lopes Silva Arthur r 15 Prç Cardeal Arcoverde.... 27-4510
Lopes Silva Francisco r 56 Av Guanabara..... 29-6731
Lopes da Silva Ventura r 217 c 21 Hadd Lobo.... 28-2876
Lopes de Souza dr escr 152 1º s 3 Rosario..... 23-5329
Lopes Souza Boanerge cel r 36 Moura Brasil..... 25-2657
Lopes Sylvio Augusto comm 20 1º Av Almte Barroso 22-2758
Lopes Tinoco A r 847 C Bomfim..... 28-3806
Lopes Victor Manoel leit 68 Av Salv Sá..... 22-4621
Lopes Vieira Aristides adv escr
35 1º s 13 Prç Floriano 22-3515
Lopes Vieira Aristides dr r 618 Barata Ribeiro... 27-0254
Lopes Virgilio J comest 138 Av Mar Floriano..... 24-0796
Lopes Virgilio J r 330 Prof Gabizo..... 28-2689
Lopes Zulmira r 292A c 1 Torres Homem..... 28-8810
Lopez Alcebiades 76 1º Gonç Dias..... 22-0621
Lopez & C Ancona prod pharm
101 2º s 4 1º Março 23-3168
Lopez Lola r 122 Paulo Frontin..... 22-1021
Lopez Manoel Fernandez electr 243 Vol Patria..... 26-0345
Lopez Nicasio F r 15 Sto Affonso..... 28-8083
Lopez Rosita r 99 Benj Constant..... 25-3831
Lopez Victoria r 45 c 12 B Petropolis..... 28-5081
Loppi Angelo escr 46 3º s 5 Av R Branco..... 23-4973
Lorani Hertha r 284 c 2 Candido Oliveira..... 28-6071
Loredo Alzira Miranda 78 1º Russell..... 25-1624
Lorena Martins dent 98 6º s 67 Republ Perú..... 22-9353
Lorenzato Almerinda r 85 Const Ramos..... 27-0854
Lorenzo Camilo Marquina r 181 Av Mem Sá..... 22-8672
Lorenzo Ramon r 304 Pr Flamengo..... 25-3658
Lorete João Jacintho despach 349 Gen Camara.... 24-5703
Loreto baroneza r 32 Vol Patria..... 26-0333
Loreto Sergio dr r 64 Muniz Barreto..... 26-2436
Loretti Leonel vva r 141 C Irajá..... 26-1746
Lorga M caixoteiro 90 Camerino..... 24-2465
Loria Elie r 468 Pr Botafogo..... 26-0395
Loria & Filho Elie casemiras 228 Alfandega..... 24-2696
Lorilleux & C Ch fabr 27/9 Pereira Almeida..... 28-2606
Lós Ezequiel Ferreira r 251 Lins Vasconcellos..... 29-0448
Losada Antonio r 101 Paysandú..... 25-2854
Losada & C 785 Av Amaro Cavalcanti..... 29-0782
Losada Manoel Cortes r 294 Mariz Barros..... 28-0601
Lossio Jorge vva r 76 Pinh Guimarães..... 26-1697
Lossio Seiblitz dr r 75 Pinh Guimarães..... 26-1184
Lotze Karl H r 34 Oriente..... 22-6954
Louceiro O louças e crystaes 99 Andradas..... 24-1246
Louise & Védie modas 5 1º s 107 Lg Carioca.... 22-0357
Lounor E K r 54 Saboia Lima..... 28-6638
Loup Francisco dr r 70 c 1 2 Dezembro..... 25-2754
Loup Oscar r 149 c 5 24 Maio..... 29-0962
Lourdes Emilio Horta r 15 Delgado Carvalho..... 28-0105
Laureiro Alzira Mattos r 75 Almte Gomes Pereira.. 26-3984
Loureiro Americo Vieira r 308 Bispo..... 28-3545
Loureiro de Andrade J r 88 Joaq Meyer..... 29-0494
Loureiro Antonio 102 Av Lauro Muller..... 28-4707
Loureiro Antonio Cid escr 83 Carioca..... 22-0807
Loureiro Antonio Cid pedr 110 Assumpção..... 26-0064
Loureiro Antonio Cid r 58 Paysandú..... 25-3617
Loureiro Arthur commissões 16 1º s 3 Ouvidor.... 23-5665
Loureiro B ferreiro 17 Vieira Fazenda..... 23-1025
Loureiro B Carmo colch 311 Visc Itauna..... 22-9685
Loureiro Bastos & C escr 27 1º Acre..... 23-4622
Loureiro & C C serragem 249A Alegria..... 28-0163
Loureiro & C Carmo armz 101 Sacc Cabral..... 24-1889
Loureiro & C Jayme escr 171 Conceição..... 24-6304
Loureiro & C Ltda Romeu escr 132 Ourives..... 23-2318
Loureiro Candido José r 87 Gen Argollo..... 28-4855
Loureiro Cicero r 17 Cons Olegario..... 28-2039
Loureiro Cruz João café 188 Alfandega..... 24-3529
Loureiro Fernando H T r 33 Carlos Sampaio..... 22-9578
Loureiro Francisca r 43 Pedro Americo..... 25-1044
Loureiro Francisca r 45 David Campista..... 26-1393
Loureiro Francisco armz 883 Estr Velha Pavuna.... 29-4018
Loureiro Guimarães & C calç 194 Alfandega..... 24-4408
Loureiro Henrique Valle dos Santos r
140 Justiniano Rocha 28-6565
Loureiro Humberto r 619 C Bomfim..... 28-8489
Loureiro Ignacio despach 122 1º Prç Republica.... 24-6862
Loureiro Ilka r 240 12 Maio..... 27-5441
Loureiro & Irmão 50 Andradas..... 24-1063
Loureiro Izabel Peixoto r 133 c 1 D Marianna.... 26-0711
Loureiro Joaquim Simões r 96 Aurea..... 22-8186
Loureiro José Carlos r 131 2º Av Mar Floriano.... 24-3849
Loureiro José Figueiredo r 36 Catumby..... 22-5990
Loureiro José dos Santos massas alim 19 Catumby.. 22-8639
Loureiro Junior Alfredo r 231 Passagem..... 26-0733
Loureiro Junior Orozimbo r 181 Sta Alexandrina... 28-5565
Loureiro Luis r 22 Matriz..... 26-2497
Loureiro Luiz Gomes r 6 Luiz Barbosa..... 28-0733
Loureiro Manoel r 35 Marq Sapucahy..... 24-4635
Loureiro Mario r 109 Almte Cockrane..... 28-4989
Loureiro Miguel r 89 c 5 Riachuelo..... 22-3580
Loureiro Motta & C cereaes 30 Acre..... 23-5546
Loureiro Motta & C cereaes 112 Gamboa..... 24-4969
Loureiro Nair r 45 1º Av Henriq Valladares..... 22-5865
Loureiro Oswaldo mach 181 1º Ouvidor..... 22-9654
Loureiro Oswaldo A dr r 48 2º Carlos Sampaio... 22-6511
Loureiro Oswaldo Silva dr r 58 Campinas..... 28-7882
Loureiro Pinto Francisco r 170 Joaq Nabuco..... 27-1002
Loureiro S A r 102 Itacurussá..... 28-5762
Loureiro Sobrinho dr adv 129 4º s 8 Rosario..... 23-5351
Loureiro Waldemar r 18 B Itamby..... 26-3596
Lourenço Abel Alves alfaiat 59 Andradas..... 24-0615
Lourenço & Almeida quit Merc Munic r XIII 37/9 23-0715
Lourenço Andrada Manoel Pedro r 141 Fr Velloso.. 26-1432
Lourenço Anna Magalhães r 54 3º Haritoff..... 27-3872
Lourenço & Fernandes J mad 39 José Vicente..... 28-5675
Lourenço & Fernandes J mad 728 B Mesquita..... 28-6601
Lourenço João dr r 85 Candido Gaffrée..... 26-2965
Lourenço Jorge Alvaro dr r 207 12 Maio..... 27-0435
Lourenço José r 4 Otto Alencar..... 28-5933
Lourenço José Pedro Fraga r 124 Raul Pompeia... 27-2825
Lourenço Julio Maria armz 107A Guatemala..... 29-6503
Lourenço Leopoldina r 3 1º Lg Gloria..... 25-1766
Lourenço & Pimenta form calç 412 Sen Euzebio.... 24-3039
Lourenço Silva Francisco r 49 S Christovão..... 22-3281
Loures Demetrio Ribeiro r 61 2º Av R Branco..... 23-1155
Lourival & Almeida typogr 193 Quitanda..... 23-5105
Lous Evald r 80 Paraguay..... 29-4737
Lousada Francisco d'Alamo r 152 Mattoso..... 28-4295
Louvre Armzs modas 14 Carioca..... 22-5988
Louza & Irmão moveis 43 Passagem..... 26-2838
Louza Julião Antonio mov 17 Lavradio..... 22-0903
Louzada Alfredo João dr r 144 Prof Valladares.... 28-3160
Louzada Claudino Corrêa vva r 264 Mariz Barros... 28-2877
Louzada Domingos adv escr 5 2º s 7 Alfandega... 23-4907
Louzada Ignacio r 160 Grajahú..... 28-8232
Louzada Violeta r 113 B Ubá..... 28-8627
Lovell Parker J A r 279/83 6º Av Nações..... 22-4472
Lowdon John r 682 Av Atlantica..... 27-5425
Lowe Catherine r 150 Benj Constant..... 25-2809
Lowe Joseph r 6 Araujo Gondim..... 27-4357
Löwi José dr r 243 S Clemente..... 26-1695
Lowies J H r 154 Av Pasteur..... 26-2943
Lowndes Donald r 109 1º Djalma Ulrich..... 27-5785
Lowndes Fred H r 15 Hadd Lobo..... 22-2655
Lowndes John J saibre 284 Humaytá..... 26-1657
Lowndes John J r 21 Raul Pompeia..... 27-2354
Lowndes Ruy r 107 Fonte Saudade..... 26-3682
Lowndes Vivian seg 81A 4º Alfandega..... 23-4774
Lowndes Vivian r 76 Domingos Ferreira..... 27-3407
Lowndes W R J escr 19 Candelaria..... 23-0516
Loy Rufino dr r 42 Adolpho Motta..... 28-7504
Loyo Arnaldo r 35 1º Haritoff..... 27-2259
Loyola Oby dr r 32 Visc Silva..... 26-0775
Luar diversões 182 Pr Flamengo..... 25-3764
Lubelska Anna r 23 5º s 2 Prç Floriano..... 22-4501
Luca Araujo João Evangelista dr r 60 Alfredo Chaves 26-2988
Lucas A Monteiro de Barros dr r
36 Prç Santos Dumont 27-4278
Lucas A Parkinson r 77 c 4 José Vicente..... 28-2212
Lucas & C escr 36/8 Av Passos..... 22-6369
Lucas Emilia r 45 Faro..... 26-0594
Lucas Floripes A r 8 Petropolis..... 22-6517
Lucas Francisco 109 Lavradio..... 22-2706
Lucas José Joaquim dr r 80 Padre Januario..... 29-4346
Lucas Lily r 70 Mearim..... 28-1851
Lucas Virgilio escr 57 3º Ouvidor..... 23-4294
Lucca Mauricio r 45 Lins Vasconcellos..... 29-2381
Lucchesi & Peroni Luigi cary 970 Carolina Machado 29-8396
Lucchetti Marco r 113 Visc Caravellas..... 26-1835
Lucchz José soldas 71 2 Dezembro..... 25-1691
Lucci Bruno r 270 c 16 Bella..... 28-2540
Lucciola Humberto joalh 7 1º Leopoldo Froes..... 22-8270
Lucena Alberto r 94 5º Copacabana..... 27-5110
Lucena Eugenio dr r 354 Marq S Vicente..... 27-4241
Lucena Gabriel de med cons
7 12º s 1221 Prç Floriano 22-4862
Lucena Gabriel de dr r 65 Nascimento Silva..... 27-1366
Lucena Henrique Pereira r 8 2º Pires Almeida.... 25-1683
Lucena J comte r 103 Miguel Lemos..... 27-0193
Lucena Oscar dr r 56 Carolina Santos..... 29-3649
Luciano Augusto r 35 Valença..... 22-7400
Lucio & C J fabr calç 14 Senado..... 22-4831
Luckhaus & Gunther 67 1º Gen Camara..... 23-2575
Lucy Thérese cost 183 10º s 1101/3 Av R Branco 22-4614
Ludolf Alexandre dr r 16 c 1 Siqueira Campos..... 27-1721
Ludolf Alfredo r 398 C Bomfim..... 28-5216
Ludolf Americo dr r 47 S Salvador..... 25-3804
Ludolf Arlindo r 160 José Hygino..... 28-2843
Ludolf Filho Alfredo r 53 Medeiros Passaro..... 28-9160
Ludolf José Augusto Miranda adv escr 102 Rosario.. 23-3796
Ludolf José Augusto Miranda r
21 3º Prç Duque Caxias 25-2353
Ludolf Sylvio r 36 Desemb Izidro..... 28-0550
Ludovig Helena r 37 2º Uruguayana..... 22-3643
Ludwig Antonio r 72 3º S José..... 22-0358
Lugarinho Elysio offic 57 Bomfim..... 28-1074
Lugarinho Elysio r 236 Caravellas..... 28-4781
Lugolina laborat 72 Av Mem Sá..... 22-2827
Luik Paul eng 104 1º Th Ottoni..... 24-1354
Luiz Antonio Paula r 117 Cardoso Junior..... 25-0341
Luiz & C Miguel Antonio ceboleiros
Mercado r XIV 60/2 23-1435
Luiz Caetano Ferreira escr 22 1º Sen Euzebio..... 24-3902
Luiz Corrêa S A commissões 91 1º Candelaria..... 23-0189
Luiz Derenne & Irmão escr 62 1º S Pedro..... 23-4513
Luiz F Gomes & C Ltda escr 237 7 Setembro..... 22-1112
Luiz Felix & Santos fructas
9 1º s 109 Av R Branco 23-2694
Luiz Marino concertos calç 29 Carlos Vasconcellos.. 28-8990
Luiz Rosa r 23 2 Dezembro..... 25-3373
Luiz Ruy access autom 295A Av Mem Sá..... 22-1283
Luiz Severiano Ribeiro escr
Caixa 7 5º s 508 Prç Floriano..... 22-2755
Programmação 7 5º s 508 Prç Floriano..... 22-8313
Particular 7 5º s 508 Prç Floriano..... 22-3113
Luiz Sodré med
Consultorio 14 2º Rodrigo Silva..... 22-0698
Brasil Medico 14 3º Rodrigo Silva..... 22-1250
Residencia 248 Jard Botanico..... 26-1408
Luiz Teixeira Gontran r 66 c 2 Visc Caravellas.... 26-2559
Lull Myrtô r 13 Adolpho Motta..... 28-5167
Luma lampadas electricas 33/5 5º s 156 13 Maio.. 22-0034
Lumby James Y r 264 B Torre..... 27-4933
Lumby Richard Y r 134 c 3 Gomes Carneiro..... 27-2682
Luminator O Sol da Noite 67 1º s 13/A Gonç Dias 22-7063
Luminosa A calç 306 Cary Souza..... 29-8313
Luminosa A modas 213 7 Setembro..... 22-0202
Luminosa S A annunc 7 4º s 402/3 Prç Floriano.. 22-6810
Lumsden Ernest H r 40 Joanna Angelica..... 27-2002
Luna Agenor r 42 Av Henr Valladares..... 22-3433
Luna Costa Edmundo r 185 c 17 1º Itapirú..... 28-9298
Luna Freire Chryzeida r 107 c 13 S Clemente..... 26-3451
Luna Freire Oscar med cons 94 3º s 5/6 7 Setembro 22-8659
Luna Freire Oscar dr r 49 Tte Villas Boas..... 28-5875
Luna J r 67A Sá Freire..... 28-8698
Luna Mello J despach 134 2º Av R Branco..... 22-4039
Lundgren Irmãos Ltda faz 118 Av Mar Floriano.... 24-2893
Lundreg Frederico r c 8 Jard Botanico..... 27-1907
Luneta de Ouro A sant 141 Ouvidor..... 22-0830
Luneta de Ouro A offic 31 Arcos..... 22-3211
Luotti M J r 385 S Clemente..... 26-2325
Lupicina Luiza r 45 1º Visc R Branco..... 22-6786
Luporini & C escr 146 Ev Veiga..... 22-6169
Luporini & C rolamentos para automoveis transmissões
146 Ev Veiga 22-6187
Luporini Marcello r 65 Pacheco Rocha..... 27-5093
Luppi Virio electr 17 Republ Perú..... 23-0518
Luppi Virio electr 17 Republ Perú..... 23-4725
Lurati Bertha r 541 Uruguay..... 28-8936
Lusitano Barcellisio r 31 B Itapagipe..... 28-0414
Luso João r 598 5º Av Atlantica..... 27-5599
Lustosa Carlos orthodontista
1/5 2º s 214 Lg Carioca 22-5647
Lustosa J Almeida r 81 Oriente..... 22-6917
Lustosa Joaquim A dr r 98 Vol Patria..... 26-2912
Lustosa Mario dr r 15 Antonio Salema..... 28-7142
Lustoza Napoleão r 25 Custodio Serrão..... 26-1080
Lustoza S B escr 52 3º s 29 Visc R Branco..... 22-8542
Luterman Boris ferrag 95 Av Mem Sá..... 22-3533
Lutos Casa das Fazendas Pretas
Secção confecções 141 Av R Branco..... 23-3837
Armazem 141 2º Av R Branco..... 22-4780
Lutterbach Julio Cesar escr 28 6º s 6 Mayrink Veiga 24-4959
Lutz Ferrando & C Ltda
Casa Matriz gerencia 88 Ouvidor..... 23-2267
Succursal 40 Gonç Dias..... 22-1293
Casa Matriz Secção Vendas 88 4º Ouvidor..... 23-2366
Fabrica 167 Av Pedro II..... 28-1221
Lutz Gustavo Marinho r 29 Matriz..... 26-2860
Lutz Lilliam Roberto r 308 Mariz Barros..... 28-4923
Luvaria Franceza
Escriptorio 54 Gonç Dias..... 22-4956
Armazem 54 Gonç Dias..... 22-7879
Luvaria Gomes
Escriptorio 38 Ramalho Ortigão..... 22-2459
Armazem 38 Ramalho Ortigão..... 22-9456
Luvaria Guedes 14 Uruguayana..... 22-2552
Luvaria Sorel 8 Uruguayana..... 22-1300
Lux Clara r 120 Av Gomes Freire..... 22-1763
Lux Jornal 58 1º Buenos Aires..... 23-3422
Luz Alfredo Ribeiro dr r 107 c 16 S Clemente..... 26-2727
Luz Alvaro dr r 56 Lucio Mendonça..... 28-1544
Luz & C Miguel import e export 64 D Gerardo.... 23-4746
Luz Clotario Pedro r 12 Gonç Crespo..... 28-4357
Luz Eduardo r 144 Gen Severiano..... 26-1622
Luz Filho Alvaro r 210 c 25 Toneleros..... 27-4597
Luz Francisco Carneiro Ribeiro dr r
43 Lucio Mendonça 28-6301
Luz Heitor dr escr 39 Ourives..... 23-3909
Luz Heitor dr r 31 Moura Brito..... 28-0579
Luz J Pereira r 107 Sant'Anna..... 24-4953
Luz João Vieira r 778 Copacabana..... 27-1595
Luz Maria r 26 1º Lavradio..... 22-2740
Luz Maria Antonina r 8 1º Fernando Osorio..... 25-4565
Luz Mario dr r 176 Joaq Nabuco..... 27-2323

VERIFIQUE QUE AS MAIS IMPORTANTES FIRMAS ANNUNCIAM NA LISTA DE ASSIGNANTES, POR MUITOS ANNOS, SEM INTERRUPÇÃO.

ANNUNCIAR NA LISTA DE ASSIGNANTES É ANNUNCIAR **BEM** PARA UM PUBLICO DE **MULTIPLAS POSSIBILIDADES** ECONOMICAS.

Luz Moreira J M med cons 3 3º Ourives..... 22-5454
Luz Moreira J M dr r 506 S Clemente..... 26-0865
Luz Nair r 77 1º Acre..... 23-3930
Luz Oswaldo r 114 c 7 5 Julho..... 27-0741
Luz Pedro med cons 104 1º Republ Perú..... 22-4995
Luz Pedro Hercilio dr r 60 Sta Sophia..... 28-3921
Luz Pinto Edmundo adv escr 5 4º Ourives..... 22-0710
Luz Pinto Edmundo dr r 22 Moura Brasil..... 25-2684
Luz Pinto Sara r 64 1º Pr Flamengo..... 25-4238
Luz Vicente dr r 431 Av Pasteur..... 26-1645
Luzeiro O camisaria 36 Republ Perú..... 23-0898
Luzes & C
Filial 638 Dias Cruz..... 29-0544
Luzi Arturo r 37 Pedro Americo..... 25-2267
Luzitania Fabr Cerveja 371 Theod Silva..... 28-5004
Luzitania Fabr Cerveja 371 Theod Silva..... 28-6331
Luzitano Ao armz 441 S Christovão..... 28-3983
Lycée Français externato 15 Laranjeiras..... 25-0025
Lyceu Artes e Officios 174 Av R Branco..... 22-3380
Lyceu Litterario Portuguez 41 1º Cons Saraiva..... 23-0688
Lynch Alberto r 271 Siqueira Campos..... 27-2858
Lynch Edmundo Leonel r 185 Sen Vergueiro..... 25-3030
Lynch Maria Rosa r 49 Ypiranga..... 25-3715
Lynch Sir Henry J r 388 S Clemente..... 26-0144
Lynch Wilfrido Francisco comte r 148 Gen Polydoro 26-0702
Lynex Annie Bertha r 103 Ld Sta Thereza..... 22-3547
Lyra Antonia Barboza r 26 1º Vise Gavea..... 24-5744
Lyra Alvaro Amorim r 138 S Januario..... 28-0246
Lyra Alvaro Castro escr 178 1º Senhor Passos..... 24-0509
Lyra & C 107 Vise Inhauma..... 24-2735
Lyra & C J armar 661 Copacabana..... 27-0519
Lyra Carolina r 128 1º Buenos Aires..... 23-0076
Lyra Castro Geminiano dr r 180 Dom Ferreira..... 27-0924
Lyra Edgar Brito r 88 Farme Amoedo..... 27-2147
Lyra Emilia r 160 Theod Silva..... 28-4858
Lyra Eugenio 72 Esteves Junior..... 25-3528
Lyra Fernando dr cart 1º s 17 D Manoel..... 23-1210
Lyra Filho João dr r 40 Paul Redfern..... 27-4037
Lyra Francisco Castro r 37 Gurupá..... 29-6148
Lyra Heitor dr r 15 4º Haritoff..... 27-3633
Lyra Inah r 437 Vise Pirajá..... 27-5210
Lyra Irene r 57 Delgado Carvalho..... 28-3215
Lyra J Fonseca r 146 Vise Silva..... 26-2791
Lyra João de Menezes med cons
183 5º s 506 Av R Branco 22-6634
Lyra João de Menezes dr r 374 S Freo Xavier.... 28-6654
Lyra José Pereira adv escr 25 1º Mercado..... 23-0194
Lyra Juvencio Mariz dr r 90 Av Ataulpho Paiva... 27-5072
Lyra Luiz adv escr 85 5º Alfandega..... 23-2633
Lyra Luiz dr r 401 Vise Pirajá..... 27-4813
Lyra Mario r 43 1º Ourives..... 23-0457
Lyra Mario dr r 92 c 20 Cattete..... 25-1004
Lyra Noemia Pereira r 135A 2º Sen Pompeu..... 24-1201
Lyra Porto Antonino dr r 180 Dom Ferreira..... 27-0924
Lyra Renato Figueiredo dent gab 72 1º Laranjeiras 25-2677
Lyra Roberto dr r 85 Icatú..... 26-0035
Lyra da Silva Alvaro dr r 283 c 8 Demetrio Ribeiro 26-0098
Lyra Silva Eugenio r 168 1º Russell..... 25-2384
Lyra da Silva Flavio constr 108 1º Rosario..... 23-2752
Lyra Silva Herminia G r 871 Almte Alexandrino... 22-9688
Lyra Tavares João Renato eng escr
33/7 s 1503 Alvaro Alvim 22-0178
Lyra Tavares Paulo dr r 648 B Torre..... 27-3926
Lyrio Ao flores loc 39 Prç Olavo Bilac..... 23-0113
Lyrio Cecilia r 33 Bambina..... 26-3911
Lyrio J L gen r 68 Av João Luiz Alves..... 26-3526
Lyrio Janot & C banco 55 Alfandega..... 23-4181
Lyrio José Lopes Oliveira r 114 Bispo..... 28-2691
Lyrio Odette r 76 Paulo Barreto..... 26-2367
Lyrio Oswaldo Lopes Oliveira r 41 Matriz..... 26-4465
Lythig Augusta r 57 Sen Dantas..... 22-8000

M

M Almeida & C import 47 Av R Branco..... 23-1515
M Alves armz 159 Senado..... 24-2748
M Bastos & C barb 111 Av R Branco..... 23-3054
M C de Oliveira & C café 159 1º Março..... 23-4710
M Cova access autom 63 Sacc Cabral..... 24-0452
M Cunha Freitas armz 402 Riachuelo..... 22-9622
M Feliciano Duarte armz 57 S Luiz Gonzaga..... 28-0295
M Ferrão & C chap 118 Alfandega..... 23-4200
M Ferreira & Leone armz 444 C Bomfim..... 28-1286
M Ferreira Reis & C cirurgia 199 Av 28 Setembro 28-5920
M Gabriel Habeyche seda 23 Leopoldo Frões..... 22-1402
M Guedes & C luvas 14 Uruguayana..... 22-2552
M J Pinheiro & Ferreira armz 12 Pinheiro Machado 25-0203
M L Krause & C 63 Gonç Dias..... 22-3459
M M Bernardo moveis 1212 Uranos..... 29-6644
M Pereira Marques & C camis 52 Carioca..... 22-0054
M Rezende & C fructas Merc Municipal r XII 15/9 23-0127
M Rodrigues Netto armz 57 Relação..... 22-0003
M Rodrigues Netto & C armz 26 Riachuelo..... 22-1667
M S Pires & Lopes armz 31 Leandro Martins..... 23-2662
M Souza & Irmão armz 2 Abilio..... 28-4825
M Ventura & C loja 64 Buenos Aires..... 23-4725
M Ventura & C officinas 284 Buenos Aires..... 24-2442
M Wanderley 20A 2º s 8 Buenos Aires..... 23-4331
Maas Maria Luiza r 120 1º Cattete..... 25-3352
Mac Clure Eduardo r 82 Constante Ramos..... 27-2200
Mac Coll Flora pensão 28 Bolivar..... 27-1738
Mac Dowell A med cons 2 6º s 623 Passeio..... 22-3420
Mac Dowell Affonso dr r 90 Marq Olinda..... 26-1710
Mac Dowell da Costa J M ady
69/77 3º s 3 Av R Branco 23-0071
Mac Dowell Francisco conego r 120 Alzira Brandão 28-1762
Mac Dowell Frederico Luiz dr r 89 c 13 Araujos... 28-4333
Mac Gregor Alexander 82 3º 1º Março..... 23-3069
Mac Gregor Robert Edward Rocha Miranda..... 28-6240
Mac Gregor Stuart Goodwood 82 3º 1º Março..... 23-3069
Mac Lean G r 140 Av Vieira Souto..... 27-3439
Mac Neil Margarida r 7 c 1 Bento Lisboa..... 25-2774
Macaggi Maria r 5A Paulino Fernandes..... 26-3871
Macario & C Ltda A Santos carpint 133 Gen Camara 23-3905
Macchiorlatti Mario r 180 Joaq Nabuco..... 27-1360
Macedo A S commissões 80 1º s 5 1º Março..... 23-2346
Macedo A Souza adv r 52A Silv Martins..... 25-0343
Macedo Abel r 133 1º Fr Caneca..... 22-6109
Macedo Agenor Francisco r 52 Cel Cabrita..... 28-3858
Macedo Albertina Tavares r 107 2º 7 Setembro.... 22-8154
Macedo Aldino Ferreira r 78 Souza Barros..... 29-3519
Macedo Alfredo Carvalho 14 sb Pr Flamengo..... 25-3326
Macedo Alvaro armz 132 Av Gomes Freire..... 22-8209
Macêdo Alvaro Rego r 1003 Jard Botanico..... 27-4508
Macedo Alvaro de Souza adv escr 59 2º Ouvidor.... 23-0077
Macedo Amelia r 70 5º s 510 Passeio..... 22-5594
Macedo Antonio Leal Magalhães comte r
11A Oliveira Fausto 26-2886
Macedo Bento Prç Bandeira..... 28-7156
Macedo Carlos adv escr 5 1º Chile..... 22-2966
Macedo Carolina M Almeida r 74 Justiniano Rocha.. 28-5105
Macedo Carvalho Nelson r 181 1º Senado..... 22-0008
Macedo Chrispim Sodré dent 207 2º 7 Setembro.... 22-2877
Macedo Conceição r 89 1º Uruguayana..... 23-0171
Macedo Cordolino despach 84 1º 1º Março..... 23-4549
Macedo Cordolino r 97 Alzira Brandão..... 28-8981
Macedo Corina r 126 Silv Martins..... 25-1493
Macedo Costa r 197 Toneleros..... 27-4869
Macedo Dina r 16 c 8 Pontes Corrêa..... 28-7094
Macedo Diva r 112 Maria Amalia..... 28-7217
Macedo Durval r 324 Hadd Lobo..... 28-8560
Macedo E dr r 138 B Ubá..... 28-8107
Macedo Emilio adv escr 47 4º s 16 Quitanda..... 23-4156
Macedo Eugenio P r 445 c 5 Mariz Barros..... 28-3458
Macedo Eulina r 150 2º Rosario..... 23-5223
Macedo Evaristo r 20 Beta..... 29-4458
Macedo Fernandes J dent 1/5 3º s 312 Lg Carioca.. 22-2902
Macedo Filho Francisco Araripe capt r
122 1º Mar Cantuaria 26-4374
Macedo Francisco do Rego r 70 Sorocaba..... 26-0496
Macedo Gastão adv escr 166 5º Uruguayana..... 23-4392
Macedo Guimarães J B dr r 17 c 2 Eduardo Guinle 26-0629
Macedo Guimarães R r 782 1º B Mesquita..... 28-9389
Macedo I P r 60 Parahyba..... 28-9587
Macedo & Irmão bomb 73 Ev Veiga..... 22-1066
Macedo J r 64 2º Pr Flamengo..... 25-4477
Macedo João Baptista café 138 B S Felix..... 24-4245
Macedo João Baptista r 926 c 2 Copacabana..... 27-5871
Macedo João Lopes r 15 Cel Cabrita..... 28-0531
Macedo João de Moraes r 142 C Bomfim..... 28-6613
Macedo Jorge r 164 4º Russell..... 25-0796
Macedo José r 1 Dr Leal..... 29-1439
Macedo José Armenio 17 Morro..... 28-5755
Macedo José Costa moy 93 Senhor Passos..... 24-4841
Macedo José Francisco r 300 Pr Flamengo..... 25-3412
Macedo José Francisco r 37 Sen Corrêa..... 25-3288
Macedo Julio med escr 54A 1º Carioca..... 22-3051
Macedo Junior João Carvalho 68 D Anna..... 26-1395
Macedo Luiz Augusto Passos r 100 Justiniano Rocha 28-5218
Macedo Luiz Lima dr r 25 D Delphina..... 28-2564
Macedo Luiz Moraes 324 Gen Camara..... 24-0329
Macedo Luiz de Moraes r 71 Smith Vasconcellos... 25-2178
Macedo M A fructas Merc Municipal r XII 2/4..... 23-0003
Macedo Manoel r 65 D Zulmira..... 28-0475
Macedo Maria Athenais r 243 c 20 S Clemente..... 26-3438
Macedo Maria B Azevedo r 230 Passagem..... 26-0796
Macedo Mario dent 98 1º Republ Perú..... 22-3516
Macedo Mario Cruz r 152 Araxá..... 28-6848
Macedo & Mello 134 Mariz Barros..... 28-2952
Macedo Mercedes r 190 c 2 Vol Patria..... 26-0787
Macedo Monteiro & C Ltda lenha
300 Av Ruy Barbosa 25-3520
Macedo Nathaniel r 152 Petropolis..... 22-6485
Macedo Neves Irenio r 60 c 24 1º D Maria..... 28-8459
Macedo Oliveira Amandio armz 28 S José..... 23-2858
Macedo Oscar E Passos r 315 Prof Gabizo..... 28-3034
Macedo Oswaldo r 99 Jard Botanico..... 26-2304
Macedo Paulo dent gab 100 2º Av R Branco..... 23-4165
Macedo Paulo dent gab 1/5 5º s 513/4 Lg Carioca 22-2301
Macedo Paulo R r 25 1º Candido Mendes..... 25-4177
Macedo Pereira & Flaviano constr 56 Arcos..... 22-5225
Macedo Portas & C commissões 48 Misericordia.... 23-1519
Macedo Rachel r 20 Mach Assis..... 25-0485
Macedo Raul Rego r 49 Paulino Fernandes..... 26-1148
Macedo Raymundo Leal r 62 Sebastião Lacerda..... 25-3519
Macedo Raymundo Medeiros r 349 B Bom Retiro... 29-0734
Macedo Ribeiro M med cons 173 6º Av R Branco.. 22-3636
Macedo Rocha H r 90 c 6 Jorge Rudge..... 28-9746
Macedo Rodolpho Fernandes dr escr
77 3º Buenos Aires 23-4122
Macedo Santos José Maria r 48 Carlos Vasconcellos 28-3662
Macedo Sergio Teixeira adv escr 1A 1º 7 Setembro 23-3165
Macedo Serra & C escr 145 Gen Camara..... 23-5733
Macedo Serra & C fabr 27 Lima Barros..... 28-1885
Macedo Silva & C 11 Mercado..... 23-3225
Macedo Soares Alves A dent 55 6º Prç Floriano... 22-4865
Macedo Soares Alves A r 222 1º Sta Clara..... 27-3739
Macedo Soares Antonio Joaquim dr r 21 Sto Amaro 25-3303
Macedo Soares Braulio Ribeiro r 352 S Freo Xavier 28-3537
Macedo Soares Carolina Pires r 18 Eng Brotero.... 29-1901
Macedo Soares Gualberto dr r 49 Mar Trompowsky.. 28-8946
Macedo Soares Gualter eng r 11 Allan Kardeck.... 29-1819
Macedo Soares Gustavo vvaiar r 134 Cardoso Junior 25-1669
Macedo Soares Henrique adv escr
91 7º s 12 Av R Branco 23-4295
Macedo Soares Henrique dr r 21 Sto Amaro..... 25-3303
Macedo Soares Julião dr r 21 Sto Amaro..... 25-3303
Macedo Soares L r 20 Vise Carandahy..... 26-0111
Macedo Soares Lota comm 19 8º s 6 Gen Camara.. 23-0667
Macedo Soares Lota r 1061 Copacabana..... 27-5295
Macedo Soares e Silva E r 141 19 Fevereiro..... 26-2998
Macedo Villar Jorge de r 81 Octavio Corrêa..... 26-0381
Macedo Waldemar Alves dr r 95 Paulo Araujo..... 29-3715
Maceu Carlos r 57 5º Julio Castilhos..... 27-5741
Machado A r 103 c 9 Sampaio Vianna..... 28-7607
Machado A armz 78/80 Vise Inhauma..... 23-0696
Machado A Hungria S r 574 Av Atlantica..... 27-2204
Machado A L carpint 289 Carmo Netto..... 22-3405
Machado Abilio r 40 Alexandre Ferreira..... 26-2068
Machado Adalberto Alves r 103 c 25 Samp Vianna 28-6136
Machado Adelina Magalhães r 85 Petropolis..... 22-4717
Machado Affonso funileiro 53A André Cavalcanti... 22-8789
Machado Agostinho A r 1 1º Tv Cand Mendes..... 25-3572
Machado Alberto Lopes 19 3º Buenos Aires..... 23-3849
Machado Alberto Lopes r 59 19 Fevereiro..... 26-4242
Machado Alberto Silva r 589 B Mesquita..... 28-9371
Machado Alberto Silva pensão 149 1º Rosario..... 23-0780
Machado Almeida Ramos J dent gab 3 3º s 1 Quitanda 22-7418
Machado Alvaro r 283 1º Candido Mendes..... 25-4152
Machado Alvaro vva gen r 73 Gago Coutinho..... 25-0981
Machado Alzira r 18 Miguel Lemos..... 27-4952
Machado Amadeu C r 171 Riachuelo..... 22-2454
Machado Annibal calç 45A Tv Dr Araujo..... 28-1793
Machado Annibal Monteiro dr r 12 Barcellos..... 27-1417
Machado Antonio r 61 Pinh Machado..... 25-3789
Machado Antonio r 251 Licinio Cardoso..... 28-7950
Machado Antonio Alcantara r 5 2º Haritoff..... 27-0833
Machado Antonio Gonçalves r 1062 Av Atlantica... 27-2240
Machado Antonio Marques r 60 3º Corrêa Dutra... 25-1996
Machado Antonio Tiburcio r 37A 2º Constituição.. 22-8929
Machado Aquino Fortunata r 5 Ubatinga..... 28-9555
Machado Armando Ribeiro r 31 Monte Alegre..... 22-6152
Machado Armindo Cerqueira Souza r 83 Otto Simon 27-4812
Machado Arthur Augusto r 104 D Maria..... 28-3700
Machado Augusto r 190 1º Av Salv Sá..... 22-9703
Machado Aureliano cel r 28 Fig Magalhães..... 27-0807
Machado Avelino r 33 Otto Alencar..... 28-0342
Machado Bastos & C
Escriptorio e serraria 41 1º Pr S Christovão.. 28-0168
Serraria 39/51 Pr S Christovão..... 28-1625
Filial 301 Manoel Victorino..... 29-1149
Filial 44 Miguel Frias..... 22-2843
Machado Bastos M Elfrida P vva r 422 Mariz Barros 28-5584
Machado Beatriz Rosa r 157 S Freo Xavier..... 28-1401
Machado Bento contra almte r 268 Joaq Murtinho.. 22-4923
Machado Bento Alves r 24 1º Tv Cand Mendes..... 25-1983
Machado Berenice r 674 Av Paulo Frontin..... 28-8454
Machado Bernardino C r 147 Almte Cochrane..... 28-7424
Machado Bittencourt Carlos dr r 36 Ayres Saldanha 27-2544
Machado Bolivar dr r 87 Joaq Nabuco..... 27-5997
Machado Brazilio baroneza r 91 2º Marq Abrantes.. 25-2056
Machado Brito Ruy r 19 c 2 Parecis..... 25-1475
Machado & C C tintas 77 Buenos Aires..... 23-3132
Machado & C Edmundo arm 209 7 Setembro..... 22-3206
Machado & C J tanoaria 28 Livramento..... 24-1426
Machado & C R ferrag 259 Vol Patria..... 26-0004
Machado & C S torneiros 57 Senhor Passos..... 23-0868
Machado Cabral João açougue 12 Gen Polydoro..... 26-1562
Machado Caetana r 132 Almte Gomes Pereira..... 26-3587
Machado & Campos café 966 C Bomfim..... 28-3027
Machado Carlos Alberto r 52 Prof Gabizo..... 28-8447
Machado Carlos Antonio r 224 Vise Sta Isabel..... 28-9370
Machado Carlos L Moreira dr r 1088 Copacabana... 27-0170
Machado Carlos Ricardo dr r
270 Av Rainha Elisabeth 27-0264
Machado Carneiro Joaquim r 87 1º Gothemburgo.... 28-5489
Machado Carvalho & C 165 Av R Branco..... 24-4306
Machado Cecilia r 172 Invalidos..... 22-7208
Machado Christina Nunes r 130 D Zulmira..... 28-3955
Machado Cicero adv escr 57 1º Rosario..... 23-5631
Machado Coelho de Castro José dr r 260 Av Portugal 26-2458
Machado da Costa eng escr 113 3º Th Ottoni..... 24-0661
Machado Costa José 111 3º s 307 Av R Branco... 23-2360
Machado Costa Manoel r Curuzú..... 28-7800
Machado da Costa Oscar dr r 43 Barcellos..... 27-2331
Machado Costa Regina r 24 Werna Magalhães..... 29-4487
Machado Costa Rita r 3 Theod Silva..... 28-4718
Machado Cunha A J r 232 Av Mem Sá..... 22-6171
Machado Custodio r 183 B Itapagipe..... 28-4832
Machado Cyro Vieira r 36 Sen Muniz Freire..... 28-1770
Machado Dario r 25 2º Constituição..... 22-7060
Machado Domingues Casemiro r 162 c 7 Paysandú.. 25-4151
Machado Durvalina r 73 1º Gago Coutinho..... 25-2055
Machado Edmar r 155 Pinh Machado..... 25-0824
Machado Edmundo r 305 Bispo..... 28-1201
Machado Elvira r 531 2º Laranjeiras..... 25-4104
Machado Emiliano Evangelista Paes r 345 Uruguay.. 28-8072
Machado Euclydes r 248 Nascimento Silva..... 27-4461
Machado Euclysia S r 145 Benj Constant..... 25-1991

M. VENTURA & CIA.
CASA SALDANHA
64, Rua Buenos Aires, 66 — Telephones 23-4725 — 23-5408
INSTRUMENTOS E APPARELHOS PARA CIRURGIA, LABORATORIOS E HOSPITAES.
CINTAS, MEIAS E FUNDAS ELASTICAS, SERINGAS, SOROS E VACCINAS. MEDICAMENTOS E DROGAS

AVISE O NOSSO DEPARTAMENTO COMMERCIAL SE O TELEPHONE INSTALLADO EM SUA RESIDENCIA ESTIVER SOB A RESPONSABILIDADE DE PESSOA ESTRANHA.

Machado Evandro Freitas r 24 Ceará..... 29-3862
Machado F Alves r 114 Belfort Roxo..... 27-4202
Machado Fernando r 95 1º 5 Julho..... 27-3528
Machado & Filho aves Prç Bandeira..... 28-7619
Machado & Filho quit 307 S Christovão..... 28-6887
Machado Firmino Gaudencio dr r
69A 1º Souza Franco 28-6143
Machado da Fonseca Cesar capt corveta r
601 C Bomfim 28-6704
Machado Francisco I ferr 184 Bento Lisboa..... 25-4135
Machado & Freund eng archit
151 1º s 107 Av Nilo Peçanha 22-6099
Machado Gilka escr 51 2º S José..... 23-3788
Machado Gouvêa João r 348 S Christovão..... 28-3684
Machado Guimarães Ary de Segadas dr r
505 C Bomfim 28-5091
Machado Guimarães Filho Alfredo adv escr
20A 3º s 10 Buenos Aires 23-3327
Machado Guimarães Filho Alfredo dr r
347 Laranjeiras 25-3072
Machado Guimarães Luiz escr 43 7º 1º Março..... 23-0528
Machado Guimarães Luiz r 52 Osorio Almeida..... 26-1495
Machado H P r 480 C Bomfim..... 28-3145
Machado Hamilcar Nelson tte cel r 31 S Salvador.. 25-2989
Machado Horacio r 174 c 8 Gen Severiano..... 26-2844
Machado Horacio r 30 Delg Carvalho..... 28-4120
Machado Ildefonso Nunes dr r 277 Cand Mendes.... 25-2291
Machado Illidio café 259 Sacc Cabral..... 24-2515
Machado Illidio r 713 c 2 Estr Intend Magalhães.. 29-8320
Machado Ina r 10 Buarque Macedo..... 25-1949
Machado & Irmão constr 252 S Pedro..... 24-3511
Machado Isaltina r 342 Caminho Freguezia..... 29-6450
Machado J da Gama med 107 2º Ouvidor..... 23-4556
Machado J da Gama dr r 898 Av Atlantica..... 27-3937
Machado Jayme Freitas r 871 Estr Mar Rangel.... 29-8214
Machado João dr r 482 Goyaz..... 29-1310
Machado João F r 203 Mattoso..... 28-7090
Machado João Magalhães r 255 Joaq Murtinho..... 22-7826
Machado João Olyntho r 249 Av Rainha Elisabeth.. 27-4777
Machado João Olyntho mad 19 5º s 7 Gen Camara 23-2580
Machado João Ribeiro r 1096 Copacabana..... 27-3406
Machado João Silva r 12 Carvalho Azevedo..... 26-3525
Machado Joaquim r 122 Jorge Rudge..... 28-3097
Machado Joaquim Silva moveis 55 S José..... 22-2918
Machado Jorge Figueira r 217 c 6 Hadd Lobo..... 28-7463
Machado José Carneiro r 15 Gen Glycerio..... 25-0540
Machado José Fernandes r 54 Lopes Cruz..... 29-4034
Machado José de Oliveira dr cart D Manoel..... 23-1215
Machado José Selmar r 58 1º Visc R Branco..... 22-9537
Machado Juliana r 42 c 4 Cattete..... 25-0846
Machado Junior A C r 685 Av Paulo Frontin..... 28-7518
Machado Junior & C bebidas 123 Republ Perú..... 22-2430
Machado Junior José Vieira r 11 Av Henr Valladares 22-6438
Machado Junior Manoel Luiz dr r 551 24 Maio.... 29-4545
Machado Kaulino & Estima constr
35 4º s 17/8 13 Maio 22-1278
Machado Lemos Alvaro r 64 1º Lima Barros..... 28-2002
Machado Leonardo F r 40 Coelho Netto..... 25-2772
Machado Leonor r 104 Carolina Santos..... 29-2224
Machado Linneu de Paula escr 109 2º Av R Branco 23-4019
Machado Lino dr r 101 B Jaguaribe..... 27-3493
Machado Lopes J r 71 Ramon Franco..... 26-0061
Machado Lopes Olympio r 54 Sta Luzia..... 28-2568
Machado Ludovina r 56 D Julia..... 22-6008
Machado Luiz r 334 Prof Gabizo..... 28-2506
Machado Luzia S r 134 c 14 Bella..... 28-6568
Machado Manoel Silva armz 90 Eng Dentro..... 29-4532
Machado Marcellino Rodrigues dr r 124 Ipanema... 27-1511
Machado Maria Candida r 315 Visc Pirajá..... 27-4898
Machado Maria Gil Vieira r 38 Tte Villas Boas.... 28-8369
Machado Maria Thereza r 18 Cotia..... 29-1211
Machado Mario Monteiro dr r 84 Gomes Carneiro... 27-3154
Machado Mello adv escr
151 3º s 307 Av Nilo Peçanha 22-0721
Machado Netto João G adv escr 17 6º s 4 1º Março 23-3747
Machado & Ninitch edit 65 Invalidos..... 22-5408
Machado Nunes Gastão r 59 Cesario Alvim..... 26-2387
Machado Octavio Werneck r 72 Copacabana..... 27-3929
Machado de Oliveira J A r 33 Sta Clara..... 27-2690
Machado de Oliveira Léo dr r 196 Nascimento Silva 27-3257
Machado de Oliveira Maria r 250 S Luiz Gonzaga... 28-7809
Machado de Oliveira Marino med cons
24 4º Uruguayana 22-1348
Machado Oscar vva r 117 Paysandú..... 25-1540
Machado Oscar de Souza r 35 Min Viveiros Castro 27-1955
Machado Oswaldo V M despach
30 1º s 2/3 Buenos Aires 23-4964
Machado P A r 129 Theod Silva..... 28-0985
Machado P A garage 38/40 Relação..... 22-1022
Machado Paulina r 92 Paysandú..... 25-1986
Machado Pavão Manoel r 34 Aguiar..... 28-0148
Machado Pedro Magalhães vva r 58 5 Julho..... 27-2737
Machado Portella vva almte r
20 1º Almte Tamandaré 25-1626
Machado Portella M r 31 Cesario Alvim..... 26-1454
Machado R dr r 49 Almte Cockrane..... 28-5082
Machado Raul armz 7 Lino Teixeira..... 29-2550
Machado Raul Riet r 75 Mar Cantuaria..... 26-3607
Machado Raymundo r 26 D Rita..... 29-2378
Machado Rebello r 114 Maia Lacerda..... 22-1279
Machado Renato dr cons 15 4º Alcindo Guanabara.. 22-0912
Machado Renato dr r 11 Raymundo Corrêa..... 27-5988
Machado Renato Coelho r 11 D Delphina..... 28-8033
Machado Ricardo dr r 27 c 20 Silva Ramos..... 28-8169
Machado Rubem Vieira r 95 Andrade Neves..... 28-4083
Machado Santos & C despach 101 1º Th Ottoni.... 23-2768
Machado Sebastiana 139 Carmo Netto..... 22-0720
Machado Serzedello r 80 Cascata..... 28-2566
Machado Silva Alice r 516 Copacabana..... 27-5403
Machado Silva José Rocha dent 50 2º Gonç Dias.. 22-1147
Machado e Silva Luiz r 32 Marq Valença..... 28-4022
Machado Silva Oscar r 139 B Itaipú..... 28-6784
Machado da Silva Paulo Cesar dr r 24 Mig Lemos.. 27-0806

Machado & Soares M J armz 162 Passagem..... 26-1932
Machado Stenio r 129 Gurupy..... 28-2370
Machado Sylvio dr r 64 Medeiros Passaro..... 28-2175
Machado Theodoro vva dr r 179 Cosme Velho..... 25-0554
Machado Torres Alfredo dr r 151 José Hygino..... 28-5145
Machado Valentim da Silva r 149 Moraes Silva.... 28-5838
Machado Vasconcellos José r 51 Djalma Ulrich..... 27-2357
Machado Velho A r 29 Jorge Rudge..... 28-0146
Machado Vicentina r 29 Desemb Izidro..... 28-2043
Machado Virginia Santos r 26 Thompson Flores.... 29-4329
Machado W V r 1000 Copacabana..... 27-1779
Machina de Escrever Reconstruida A
48 1º Senhor Passos 24-3146
Machine Cottons Ltd 144/8 Buenos Aires..... 23-5704
Machine Cottons Ltd linhas 144/8 Buenos Aires... 23-4868
Machione Paulo r 195 Souza Barros..... 29-2736
Machline & C A joias 153 Rosario..... 23-4877
Machnuk Jorge M faz 272 Alfandega..... 24-0107
Macieira Maria r 170 S Clemente..... 26-0322
Maciel Affonso eng r 22 Clarice Indio Brasil..... 26-1061
Maciel Alerico adv escr 75 2º 7 Setembro..... 23-0665
Maciel André r 39 Visc Carandahy..... 26-2841
Maciel Antonio Ferreira dep 81 João Caetano..... 24-1895
Maciel & C N vinhos 43 Pedro I..... 22-4633
Maciel Cesar r 621 Copacabana..... 27-4867
Maciel Cesar Carlos r 127 Prof Gabizo..... 28-4770
Maciel Costa Alfredo r 622 Almte Alexandrino..... 22-7127
Maciel Dantas & C ferrag 90 S Pedro..... 24-4633
Maciel Domingos r 120 Nova Sião..... 29-6495
Maciel Godofredo dr r 144 Dom Ferreira..... 27-3959
Maciel Henriqueta r 135 1º Laranjeiras..... 25-4032
Maciel Heraldo dr laborat 55 10º Prç Floriano.... 22-2875
Maciel Honorina r 137 Sto Amaro..... 25-2791
Maciel Iracema 859 24 Maio..... 29-0797
Maciel & Irmão tanoeiros
26 Beco Escadinhas Livramento 24-0761
Maciel J M 64 Prç Republica..... 22-2874
Maciel Jaques r 198 Joaq Nabuco..... 27-4546
Maciel José Antonio Moreira r 28 Sorocaba..... 26-3801
Maciel José Soares dr r 180 Russell..... 25-0628
Maciel José Soares r 109 Lino Teixeira..... 29-0287
Maciel Julio r 645 C Bomfim..... 28-6841
Maciel Junior Lourival Antunes r
197 c 15 Barata Ribeiro 27-2541
Maciel Leopoldo Dias dr r 121 Montenegro..... 27-0138
Maciel Lupercina r 46 José Patrocinio..... 28-9187
Maciel Pery r 60 Bella S Luiz..... 28-1803
Maciel Rubens Antunes r 27 Pompeu Loureiro..... 27-4184
Maciel T r 7 Sta Amelia..... 28-2850
Maciel Waltrudes Souza r 351 Licinio Cardoso..... 29-1277
Mackay Donald r 45 2º Pires Almeida..... 25-2621
Mackay R C r 133 Leopoldo Miguez..... 27-5504
Mackenzie Albert B r 490 Prud Moraes..... 27-3463
Mackenzie D A r 59 1º Ferreira Vianna..... 25-1690
Mackintosch C F r 140 Ayres Saldanha..... 27-1841
Maclean Margaret mme r 516 Av Vieira Souto..... 27-0567
Maçol Jayme S despach 357A s 3 Gen Camara..... 24-3771
Maçonaria secret 97 Lavradio..... 22-3102
Maços Julia r 59 c 5 Demetrio Ribeiro..... 26-1796
Madafari Pepino calç 1038 Copacabana..... 27-5512
Madame Brito colletes 105 1º Republ Perú..... 22-8993
Madame Campos
Salões de Tratamentos 115 1º Republ Perú... 22-4685
Salão de Perfumarias 115 1º Republ Perú... 22-1184
Secção Perfum e Tratamentos 166 7 Setembro 22-1701
Residencia 49 Marq Abrantes..... 25-0417
Madame Irene modas 37 1º Uruguayana..... 22-6477
Madame Jacqueline Berger r 200A Av Mem Sá..... 22-2440
Madame Jenny modas 135 Ouvidor..... 22-1212
Madame Liguori modas 142 3º Av R Branco..... 22-9398
Madame Lima cintas 86 Laranjeiras..... 25-0653
Madame Marie modas e confecções 577 Copacabana 27-5353
Madame Pezenti cabelleireiros
104 1º s 105 Uruguayana 23-4517
Madame Silva colleteira 88 1º s 5 7 Setembro..... 22-2855
Madeira Adelaide pensão 67 Const Ramos..... 27-3945
Madeira Adolpho r 38 João Silva..... 29-6610
Madeira Annibal r 130 1º S Christovão..... 28-4349
Madeira Annibal r 176 c 8 S Clemente..... 26-3563
Madeira Antonio pad 2 Estr Mons Felix..... 29-8340
Madeira Araujo & C couros 202 Alfandega..... 24-4614
Madeira Aristides dr cons 58 1º Republ Perú..... 22-0451
Madeira de Barros José dr r 20 Estrella..... 28-4926
Madeira Firmino Corrêa r 3 1º João Ventura..... 22-0432
Madeira de Freitas med cons 91 4º s 3 Av R Branco 23-0784
Madeira de Freitas dr r 1029 Copacabana..... 27-1988
Madeira de Freitas M corret 152 1º Quitanda..... 23-0353
Madeira de Freitas M r 464 C Bomfim..... 28-0561
Madeira & Gaspar alfaiat 179 Av Mar Floriano... 24-2541
Madeira Germano vva r 124 c 3 Benj Constant..... 25-3346
Madeira Levino dr r 179 Vol Patria..... 26-4388
Madeira Magdalena r 16 c 4 Benj Constant..... 25-1768
Madeira Rita Cassia Neri r 67 1º Pires Almeida... 25-1100
Madeira Rocha Maria Celestina r
219 Marq S Vicente 27-4524
Madeira dos Santos Chrystalia r 156 Menna Barreto 26-2082
Madeleine Gauthier r 44 Gen Glycerio..... 25-1279
Mademoiselle Lacosta cost 101 1º 7 Setembro..... 22-8819
Mademoiselle Rolim chap senhoras
88 1º s 3 Republ Perú 22-1392
Madrid Lisboa & C estiv 137 1º 1º Março..... 23-1373
Madruga Adolpho dr r 21 9º Prç Duque Caxias.... 25-2210
Madruga Jayme r 44 Sorocaba..... 26-3931
Madruga Manoel G radio 33 2º 1º Março..... 23-5536
Madruga & Miranda pad 241 Estr Portella..... 29-8332
Madsen H r 212 Estr Velha Tijuca..... 28-8651
Madureira Alfredo H r 274 Siqueira Campos..... 27-4468
Madureira & C Antonio leiteria 5 Estacio Sá..... 22-4051
Madureira Chaves João r 73 Dr Sattamini..... 28-3522
Madureira Costa Noemia vva r 14 3º Pires Almeida 25-4242
Madureira & Fonseca gravat 95 Alfandega..... 23-5395
Madureira J P ferr 73 Misericordia..... 23-3557

Madureira João Barbosa 777 S Frco Xavier..... 28-3575
Madureira José r 37 Dias Barros..... 22-7324
Madureira M quitanda 11 D Gerardo..... 23-4548
Madureira Paiva Armando ponto autom
Licinio Cardoso 28-9681
Maés Flavio r 176 Fonseca Telles..... 28-2379
Mafaldo Oliveira Ernesto almte r
134 c 2 Prof Saldanha 26-1160
Mafra Agenor dr cons 9 Julio Carmo..... 24-1458
Mafra Agenor med cons 11 1º Av Almte Barroso... 22-3778
Mafra Agenor dr r 279/83 8º Av Nações..... 22-7820
Mafra Ignez r 287 B Torre..... 27-5976
Mafra Laet J H dr r 289 Cand Mendes..... 25-3000
Magacho & Vieira 85 2º S Pedro..... 24-2580
Magaldi Felicio padre r 82 1º Ubaldino Amaral... 22-0068
Magaldi Fuschini & C Ltda fructas
7 15º s 1507 Prç Mauá 23-3889
Magalhaens Aluizio dr r 42 4º Sen Dantas..... 22-9218
Magalhaens Cezar med cons 106 3º S José..... 22-7070
Magalhães A r 13 1º Marrecas..... 22-2062
Magalhães A r 160 1º Cattete..... 25-1829
Magalhães A r 276 1º Senado..... 22-6314
Magalhães A r 10 B Icaraby..... 25-4417
Magalhães A L constr 105 Rezende..... 22-1603
Magalhães A L r 48 Emilio Zaluar..... 29-6725
Magalhães Abel S A adv escr 5 2º s 7 Alfandega.. 23-4907
Magalhães Abilio r 35 Visc Sta Isabel..... 28-7603
Magalhães Acyndino Vicente dr r 85 B Petropolis.. 28-3760
Magalhães Adelino dr r 116 Petropolis..... 22-8877
Magalhães Adolpho r 36 Torres Sobrinho..... 29-3235
Magalhães Adolpho B dr r 81 Constante Ramos... 27-5800
Magalhães Adosinda r 9 Quinta..... 28-6402
Magalhães Affonso r 298 c 2 Carmo Netto..... 22-8689
Magalhães Alberto dr r 238 Av Paulo Frontin..... 28-7608
Magalhães Alberto Almeida r 245 S Clemente..... 26-1165
Magalhães Alberto Coelho dr r 396 B Jaguaribe.... 27-4263
Magalhães Alcides r 140 c 6 Pedro Americo..... 25-3586
Magalhães Alfredo Pinto comte r 210 S Januario.. 28-0349
Magalhães Almeida Arthur r 374 Nascimento Silva 27-5365
Magalhães Almeida H A dr r 615 B Torre..... 27-4665
Magalhães de Almeida J r 381 Vol Patria..... 26-0597
Magalhães Amadeu Raul Silva r 44 Anna Barbosa.. 29-1379
Magalhães Amaro Almeida guarda livros
56 1º Prç Tiradentes 22-8429
Magalhães Anna F r 33 Hermenegildo de Barros... 25-2167
Magalhães Annibal Venancio r 204 1º Hadd Lobo.. 28-8096
Magalhães Antonio r 409 Cons Mayrink..... 29-1444
Magalhães Antonio r 13 Prof Gabizo..... 28-7111
Magalhães Antonio Maria r 174 Goyaz..... 29-2457
Magalhães Aracy Botelho r 255 Monte Alegre..... 22-9306
Magalhães Argentina r 120A c 14 Gen Roca..... 28-3313
Magalhães Arlindo G mach lavoura 55 Camerino.... 24-1374
Magalhães Armando r 298 Av Portugal..... 26-2327
Magalhães Aureliano Almeida comte r
18 Prof Abelardo Lobo 26-3806
Magalhães Benedicta r 176 Sta Luzia..... 22-6115
Magalhães Benjamin A r 13 Bandeirantes..... 28-0076
Magalhães & C C perfum 163 Licinio Cardoso..... 28-4195
Magalhães & C Custodio Almeida banco
47 Gen Camara 23-0670
Magalhães & C Fernando mad 28 Lavradio..... 22-2926
Magalhães & C José café 2 Pedro Alves..... 24-2143
Magalhães & C M armz 97 Maj Avila..... 28-5285
Magalhães Canêdo vva r 60 D Gerardo..... 23-2908
Magalhães Carlos Alberto r 333 Joaq Meyer..... 29-4457
Magalhães Carlos Mika r 42 Zamenhof..... 22-2744
Magalhães Castro Francisco r 67 Fonte Saudade... 26-3426
Magalhães Castro José P dr r 56 Assumpção..... 26-0514
Magalhães Castro Luiz A comte r 99 9 Fevereiro.. 27-3288
Magalhães Castro Paulo r 32 S Frco Xavier..... 28-6366
Magalhães Castro Theodorico r 4 Copacabana..... 27-3128
Magalhães Castro Virginia Ribeiro r
352 S Frco Xavier 28-3537
Magalhães Cecilio dr r 132 Silv Martins..... 25-1457
Magalhães Clotilde M r 135 Barata Ribeiro..... 27-5456
Magalhães Cunha Alfredo r 134 c 10 Vol Patria... 26-3138
Magalhães Cunha & C drog 107 Ourives..... 24-3371
Magalhães Custodio vva r 48 c 2 Passagem..... 26-1251
Magalhães Daniel sal 82 Sen Pompeu..... 24-2169
Magalhães Descartes Drummond dr r 945 Copacabana 27-4736
Magalhães Descartes Drummond adv escr
80 2º 1º Março 23-4580
Magalhães Dinah r 7 1º Mario Portella..... 25-1970
Magalhães Domingos Affonso r 256 1º C Bomfim... 28-2886
Magalhães Edgard mach 68 Andradas..... 24-2842
Magalhães Eduardo vva dr r 225 Vol Patria..... 26-1105
Magalhães Elisa r 38 Cons Lafayette..... 27-4868
Magalhães Eliza r 79 Sá Ferreira..... 27-4704
Magalhães Elysio Pereira r 148 Joaq Nabuco..... 27-0942
Magalhães Enedina Mello 52 Sen Vergueiro..... 25-3275
Magalhães Euripedes Coelho r 271 S Clemente..... 26-2981
Magalhães Fernanda r 31 Joaq Silva..... 22-9384
Magalhães Fernando med cons 26 Alcindo Guanabara 22-0932
Magalhães Fernando prof r 76 Pinh Machado..... 25-3199
Magalhães Filho José r 114 Av Rainha Elisabeth... 27-1739
Magalhães Flora Odette r 19 Beco Pinheiro..... 25-3605
Magalhães Fraenkel Benjamin Constant r
187 Gen Canabarro 28-0200
Magalhães Francisco dr r 258 Av 28 Setembro..... 28-7436
Magalhães Francisco E r 20 Almte Tamandaré..... 25-4029
Magalhães Geraldo r 25 5º Sto Amaro..... 25-4594
Magalhães Henrique r 77 Visc Ouro Preto..... 26-3121
Magalhães Homero Mattos adv escr
42 2º s 209 Prç 15 Novembro 23-0304
Magalhães Homero Mattos dr r 85 B Petropolis... 28-3760
Magalhães & Irmão I armz 59 Rego Barros..... 24-5607
Magalhães & Irmão I armz 8 Republica..... 29-3429
Magalhães Ivo r 150A c 1 Sorocaba..... 26-2153
Magalhães J C r 50 Araujo Penna..... 28-2488
Magalhães J J r 215 Domingos Ferreira..... 27-0689
Magalhães J Pinto arma 2 Marq Sapucahy..... 24-4663

NÃO CHAME POR TENTATIVA UM NUMERO DE TELEPHONE, CERTIFIQUE-SE DO NUMERO CONSULTANDO A LISTA DE ASSIGNANTES.

UM ANNUNCIO PUBLICADO NA LISTA DE ASSIGNANTES TRAZ **SEMPRE** RESULTADOS

COMPENSADORES.

Magalhães J S caixot 26 Beco Bragança..... 23-5315
Magalhães Jacintho r 48 Carolina Santos..... 29-1272
Magalhães Jacy dr r 41 3º Sen Dantas..... 22-4277
Magalhães João r 72 Mattoso..... 28-3212
Magalhães João Alves r 1239 C Bomfim..... 28-4080
Magalhães João Alves r 138 L'no Teixeira..... 29-0909
Magalhães João B r 21A Av Maracanã..... 28-9158
Magalhães João Baptista r 96 Julio Castilhos..... 27-0132
Magalhães João Pereira r 12 Eduardo Prado..... 28-6227
Magalhães João Roque r 82 Gonç Dias..... 23-0568
Magalhães Joaquim carv 50 Lapa..... 22-1253
Magalhães Joaquim carv 22A Bened Hyppolito..... 24-3147
Magalhães Joaquim carv 174 B S Felix..... 24-3122
Magalhães Joaquim carv 111 Invalidos..... 22-1008
Magalhães Joaquim Mello r 14 4º Pires Almeida... 25-0568
Magalhães Joaquim Pinto r 393 Uruguay..... 28-2571
Magalhães José r 20 Joanna Angelica..... 27-7486
Magalhães José Alves r 15 Canuto Saraiva..... 28-9096
Magalhães José Costa r 33 B Sertorio..... 28-3701
Magalhães José Joaquim Amorim joias
9 1º Prç Olavo Bilac 27-4844
Magalhães José Luiz r 36 Martins Ferreira..... 26-0304
Magalhães José Rocha aves e ovos 215 Carmo Netto 22-1097
Magalhães José Victorino dr r 124 Av Henr Dumond 27-1999
Magalhães Junior Victor adv escr
69/77 5º s 15 Av R Branco 23-5746
Magalhães Jurandyr dr r 182 Saint Roman..... 27-3277
Magalhães Jurandyr Montenegro med cons
74 2º Republ Perú 22-6909
Magalhães Leonel adv escr 54 1º Ouvidor..... 23-1242
Magalhães Lucio Baptista bar 124 Uruguayana..... 23-4303
Magalhães Luis med
Consultorio 67 4º Republ Perú..... 22-7816
Residencia 225 Vol Patria..... 26-1105
Magalhães Macedo Antonio r 112 Antonio Basilio.. 28-9128
Magalhães Manoel moveis 118 Gen Pedra..... 24-1339
Magalhães Manoel r 252 Alvaro Miranda..... 29-3638
Magalhães Manoel Alves Ferraz r 28 Mach Assis... 25-4466
Magalhães Manoel Baptista r 3 Costa Rica..... 29-6597
Magalhães Manoel Pinto despach 18 Ledo..... 22-3631
Magalhães Maria r 192 Av Vieira Souto..... 27-0873
Magalhães Maria Ferreira r 66 c 8 José Hygino... 28-3383
Magalhães Maria Helena r 142 c 4 Sta Alexandrina 28-8170
Magalhães Maria Pinelli r 191 c 3 Toneleros..... 27-2315
Magalhães Maria Wandick r 57 Marq Valença..... 28-2634
Magalhães Marianna r 623 Copacabana..... 27-5449
Magalhães Mario dr r 15 Pereira Siqueira..... 28-2715
Magalhães Mathilde r 195 Hadd Lobo..... 28-1373
Magalhães Milton Mattos dr r 303 1º Sta Clara.... 27-5682
Magalhães Nelson r 213 B Cotegipe..... 28-8646
Magalhães Nicia Ferreira r 5 5º Belfort Roxo..... 27-3758
Magalhães Nun'Alvares Costa r 133 Campos Salles.. 28-6445
Magalhães Olyntho Maximo dr r 9 Ramon Franco... 26-1790
Magalhães Padilha João Avelino capt tte r
42 Cons Olegario 28-5270
Magalhães Paulo de r 105 1º Marq Abrantes..... 25-1204
Magalhães Paulo Frederico dr r 139 5 Julho..... 27-1423
Magalhães Pedro med cons 5 3º Ourives..... 22-1009
Magalhães Pedro dr r 82 4º Gloria..... 25-2972
Magalhães Pedro Dias adv escr 154 1º Alfandega... 23-3170
Magalhães Plinio Almeida r
172 c 5 Demetrio Ribeiro 26-4200
Magalhães Rafael Firmim r 47 Mar Pires Ferreira.. 25-3588
Magalhães Raymundo F Pinto r 47 Pedro Americo.. 25-1832
Magalhães Raymundo Pereira r 157 Av R Elisabeth 27-1144
Magalhães Saroldi João despach Alfand Visc Itaborahy 23-2756
Magalhães Silveira Fausto r
51 1º Hermenegildo Barros 25-3648
Magalhães & Silva carv 87 Misericordia..... 23-1521
Magalhães da Silva J 39 Tv Sta Rita..... 23-2629
Magalhães Silveira Mario dr r
51 1º Hermenegildo Barros 25-3648
Magalhães Sucupira & C faz 60 Buenos Aires..... 23-4016
Magalhães Teixeira Francisco despach
316 Gen Camara 24-3884
Magalhães Thereza Cyrillo r 223 Mattoso..... 28-2375
Magalhães Vicente r 13 C Irajá..... 26-1429
Magalhães Victor r 96 5 Julho..... 27-2513
Magalhães Victorino José Souza r 91 Miguel Pereira 26-1871
Magalhães Vieira & Irmão fructas Merc r IX 22/4 23-0230
Magalhães & Vieira J carv 188 Th Ottoni..... 24-2626
Magalhães Vieira Luiz r 237 Cel Rangel..... 29-8153
Magalhães Walmore vva dr r 135 B Itapagipe..... 28-3417
Magalhães Washington r 49 Clarice Indio Brasil.... 26-3128
Magalhães Z 35/7 6º Prç Floriano..... 22-7124
Magano Antonio Souza r 21 4º Cand Mendes..... 25-0258
Magarinos Domingos r 88 Av Paula Souza..... 28-6496
Magarinos Torres Antonio adv r 103 Visc Itamaraty 28-2248
Magarinos Torres Arthur E r 34 Dias Rocha..... 27-1135
Magarinos Torres F E r 129 Garcia d'Avila..... 27-2962
Magazini Rozita r 158 Carmo Netto..... 22-0727
Magdalena & C papel 80 Lavradio..... 22-4025
Magestosa A calç 99 Av Passos..... 24-0975
Maggioli Dora r 27 c 6 Bispo..... 28-6842
Maggioli Renato r 94 Avila..... 28-4853
Maggioli Savio r 60 c 22 D Maria..... 28-0737
Magioli Edgard r 48 c 5 Jorge Rudge..... 28-3732
Magioli Ernesto dr r 77 Sta Luiza..... 28-7355
Magioli R M Octavio r 10 Torres Homem..... 28-8344
Magioli Sylvio r 212 Leopoldo..... 28-1920
Magistral A alfaiat 173 Av R Branco..... 22-8175
Magliano Raymundo cambio 19 9º s 5/9 Gen Camara 23-1087
Magliocco Juliette r 58 Benj Constant..... 25-1912
Magnavita Agostinho r 40 1º S José..... 23-1202
Magnavita Ferdinando r 54 Dias Barros..... 22-6904
Magnifica A faz 10 Hadd Lobo..... 22-7344
Magnifico Hotel
Rêde particular 124 Riachuelo..... 22-9840
Magnin Edmundo r 184 Justiniano Rocha..... 28-7481
Magnini Luigi eng escr 47 2º Alfandega..... 23-3251
Magno Carvalho Alcy dr r 374 1º Prud Moraes.... 27-5039
Magno Carvalho Roberto r 1053 C Bomfim..... 28-1967
Magno Carvalho Zenithilde comte r 54 Paula Freitas 27-3802
Magno N Carlos alfaiat 139 1º s 1 Ouvidor..... 22-2538
Magno N Carlos r 34 Cons Corrêa..... 28-2106
Magno Odaléa r 64 B Mesquita..... 28-8166
Magno da Silva Julio despach 53 1º Visc Inhauma 23-2956
Magnus & C James
Balcão 96 S Pedro..... 24-4930
Secção Geral 96 S Pedro..... 24-0096
Secção Governo 96 2º S Pedro..... 24-1913
Trapiche 112 Equador..... 24-3862
Magnus James r 48 D Marianna..... 26-0751
Magra & C Ltda modas 144 Ouvidor..... 22-6353
Magro Sylvio L M r 1098 Copacabana..... 27-1703
Magtaz Azriel r 100 c 15 B Torre..... 27-1768
Magugliani Roberto r 5/7 10º Haritoff..... 27-2569
Mahammad Alli r 189 Invalidos..... 22-6255
Mahlmann Alberto F L r 394 B Torre..... 27-1166
Mahn Margit r 392 Prud Moraes..... 27-5928
Maia A
Secção Fumos e Couros 343 Gen Camara..... 24-1093
Secção Xarque 71 Acre..... 23-5040
Escriptorio 71 Acre..... 23-5041
Maia Alfredo dr r 33 Pereira Silva..... 25-0747
Maia Alina r 16 Tte Villas Boas..... 28-2084
Maia Almiro r 246 Dias Ferreira..... 27-3868
Maia Alipio tamanc 145 Sto Christo..... 24-2364
Maia Aloysio Oliveira r 8 Visc Pirajá..... 27-1706
Maia Alvaro r 9 Antonio Salema..... 28-7687
Maia Americo Oliveira r 73 Sorocaba..... 26-2010
Maia Antonio r 27 C Irajá..... 26-0801
Maia Antonio A r 36 Gen Polydoro..... 26-1457
Maia Armando dr r 14 Joaq Nabuco..... 27-5576
Maia Arthur dent 143 4º Av R Branco..... 24-1207
Maia Augusta Elisa r 407 Uruguay..... 28-7298
Maia Azevedo Oscar r 26 Guarehy..... 26-2112
Maia Bernardino dr r 111 Visc Caravellas..... 26-1405
Maia Braulio r 419 c 5 Hadd Lobo..... 28-7571
Maia & C Domingos saccos 11 S Bento..... 23-5412
Maia & C Domingos saccos 11 S Bento..... 23-5411
Maia & C Ltda João perfum 29 24 Malo..... 29-1716
Maia Carlos d'Oliveira r 118 Xavier Silveira..... 27-4816
Maia da Costa Domingos adv escr 5 2º s 7 Alfandega 23-4907
Maia da Costa Domingos dr r 223 Visc Sta Isabel 28-6667
Maia D constr 226 Leopoldo..... 28-6996
Maia David B R r 26 Lucio Mendonça..... 28-7456
Maia Deodato r 20 Augusta..... 22-6218
Maia Djalma r 461 Vol Patria..... 26-3231
Maia Domingos r 183 C Bomfim..... 28-1575
Maia Domingos r 317 Senado..... 22-1327
Maia Dyrce r 146 1º Conceição..... 24-0401
Maia Elisa Venillard 25 Visc Cruzeiro..... 25-3694
Maia Elvira r 227 D Marianna..... 26-0508
Maia Fernandes & C 1/3 Rosario..... 23-4651
Maia Fernando Oliveira Costa r 98A 2 Malo..... 29-3145
Maia Francisco r 95 Victor Meirelles..... 29-4290
Maia Francisco A S r 2265 Av Suburbana..... 29-3660
Maia Franklin r 20 Jard Botanico..... 26-3914
Maia G F carpint 813 Copacabana..... 27-4619
Maia Gabriela r 70 c 7 2 Dezembro..... 25-0372
Maia Hernandes da Silva r 53 Pereira Siqueira.... 28-6155
Maia Isaias r 9A 1º Miguel Frias..... 22-7394
Maia J Carvalho perfum 126 Reg Feijó..... 24-6474
Maia J M 96 Cons Agostinho..... 29-2636
Maia Jesus Nair r 51 Souza Neves..... 22-4015
Maia João dr r 7 8º Pedro I..... 22-4639
Maia José r 192 Missões..... 29-6428
Maia José Azevedo r 456 c 10 S Luiz Gonzaga..... 28-5228
Maia José Coutinho r 436 Pr Botafogo..... 26-3274
Maia José Moreira r 214 4º Domingos Ferreira.... 27-5524
Maia José da Silva pharm 309 Alvaro Miranda..... 29-2703
Maia José Silva r 14 Ernesto Senna..... 28-1387
Maia Luiz F escr 77 2º s 2 Buenos Aires..... 23-5310
Maia Luiz Fernandes r 86A c 6 Gen Roca..... 28-0689
Maia M M mov 70 Bened Hyppolito..... 24-5412
Maia Manoel escr 17 Chile..... 22-5922
Maia Manoel commissões 28 1º Prç Olavo Bilac.... 23-4497
Maia Manoel commissões 28 2º Prç Olavo Bilac.... 23-5771
Maia Manoel Silva 103 Rezende..... 22-5580
Maia Maria da Conceição r 1142 Uranos..... 29-6160
Maia Mario r 43 c 4 4 Novembro..... 29-6228
Maia Milton dr r 149 c 3 Fr Velloso..... 26-4125
Maia Monteiro office 63 Th Ottoni..... 23-1523
Maia Moreira & C brinq 16/8 Lg Carioca..... 22-0678
Maia Norberto Moura r 16 Maranhão..... 29-1364
Maia Oswaldo escr 36 1º s 1 Lg S Francisco..... 22-7318
Maia Paulo dos Santos r 92 Copacabana..... 27-3879
Maia Petronilha r 58 B S Borja..... 29-0629
Maia Raul r 78 Visc Caravellas..... 26-4159
Maia Ripper & C mach escrever 69 Ourives..... 24-6189
Maia Rodrigues & C repres 9 Dias Costa..... 24-1478
Maia Romano r 100 1º Min Viveiros Castro..... 27-5644
Maia S Rezende r 543 Barata Ribeiro..... 27-0327
Maia & Schmidt Ltda livr 27 Tv Ouvidor..... 23-1172
Maia Sobrinho Manoel G r 197 Dias Cruz..... 29-1815
Maia Tyndaro r 78 Cons Zenha..... 28-0861
Maia Victorino escr 185 1º Buenos Aires..... 24-4643
Maia Zacharias r 116 Dias Cruz..... 29-4578
Maia Zilda r 516 C Bomfim..... 28-2917
Maidantchik Marcos r 75 Paulino Fernandes..... 26-0314
Mainné Gaston r 100 B Jaguaribe..... 27-3688
Maillard Jane r 70 7º Passeio..... 22-0856
Maimann Bernardo r 21 c 19 Tavares Bastos..... 25-4581
Mainguy Yves escr 173 S Pedro..... 24-0468
Mainguy Yves r 279 3º Av Nações..... 22-8419
Mainieri & C modas 95A 7 Setembro..... 22-8040
Maio Antonio Rodrigues armz 1 Ribeiro Guimarães.. 28-1496
Maio & C calçados 56 D Manoel..... 23-1007
Maio Irmão A fructas Merc Municipal r X 78/80.. 23-0421
Maison Laura chapéos 150 Ouvidor..... 22-9006
Maisonnette Feliciano r 129 1º Senhor Passos..... 24-6457
Maisonnette Leocadia r 52 Mar Joffre..... 28-3296
Maiwald Cecilia C Araujo r
19 Comte Cordeiro Farias 28-4684
Majdalany & C A e E armar 212 Alfandega..... 24-2482
Majdalany Elias Miguel r 33 Leopoldo Miguez..... 27-1921
Majero Margarida r 112 Paula Brito..... 28-2161
Majranovska Aniette r 42 2 Dezembro..... 25-3567
Maksoud Alfredo r 692 c 10 Barata Ribeiro..... 27-1866
Maksoud Habib r 672 B Mesquita..... 28-4884
Maksoud José Pedro ligas 336 Alfandega..... 24-2385
Maksoud K H r 474 C Bomfim..... 28-2804
Maksoud Khalil H seda 99 Gratidão..... 28-0585
Maksoud Pedro vva r 346 1º C Bomfim..... 28-1650
Mala Carioca A 13 Carioca..... 22-5570
Mala Chineza fabr 61 Lavradio..... 22-1082
Mala Ingleza A 43 Carioca..... 22-1562
Mala Moderna A 207 Av Mar Floriano..... 24-6463
Mala Progresso 55 Lavradio..... 22-1119
Mala Real Ingleza
Rêde particular 51/5 Av R Branco..... 23-2161
Malafaia Bento dr r 38 Guapeny..... 28-1332
Malafaia Elvira r 19 Tv B Guaratiba..... 25-2859
Malafaia João Palhares r 158 1º Pr Botafogo..... 26-2309
Malafaia Luiz r 60 c 11 Humaytá..... 26-2250
Malagueta I med cons 5 1º Carmo..... 23-0500
Malagueta Irineu dr r 515 Copacabana..... 27-0426
Malaguti Inah r 45 Ev Veiga..... 22-5849
Malaguti Laura Sampaio 14 Bandeirantes..... 28-4603
Malaguti Souza Lemos Mercedes r 162 c 5 Paysandú 25-1119
Malaguti Sousa Ulysses r 581 Jard Botanico..... 26-3550
Malamphy Mark C r 451 Prud Moraes..... 27-0937
Malamud Nathan r 332 Riachuelo..... 22-5712
Malamud Samuel adv escr 72 1º Quitanda..... 23-4758
Malan d'Angrogne Alfredo gen r 156 Visc Silva... 26-0956
Malaquias Guilherme dr r 170 Rezende..... 22-5962
Malavota Vicente r 58 Av Mem Sá..... 22-6633
Malcher A Carneiro da Gama r 26 Const Ramos.... 27-1230
Malcher Antonio r 24 Gen Garzon..... 26-4089
Malcher da Cunha dr r 15 Martins Ferreira..... 26-1078
Maldaun Afez r 158 Gust Sampaio..... 27-1668
Maldonado Amelia r 34 1º Paulo Frontin..... 22-1764
Maldonado C A Varge r 172 Lavradio..... 22-8359
Malfitano A electr 46 Av Passos..... 22-0681
Malhão Luiz Costa r 29 B Guaratiba..... 25-3881
Malharia Casulo S A fabr 3 Mar Bittencourt..... 29-1954
Malheiro Antonio Santos dr r 140 Alvaro Ramos.... 26-1990
Malheiro Guilherme Martins r 72 Pires Almeida.... 25-3667
Malheiro & Vieira escr 111 s 101 Av R Branco.... 23-2264
Malheiros & C roupas 23 Assis Carneiro..... 29-1555
Malheiros & Irmão J couros 186 Senhor Passos.... 24-1144
Malheiros J N alfaiat 26 Sen Euzebio..... 24-4747
Malheiros Francisco Salles r 52 Av Exercito..... 28-4784
Malheiros Manoel Antonio archit 22 Antonio Padua. 29-2763
Malho O S A red 419 Visc Itauna..... 22-8073
Malho O S A red 34 Tv Ouvidor..... 23-4422
Malho O S A offic 419 Visc Itauna..... 22-3336
Malik George r 44 Ribeiro Almeida..... 25-4547
Malinconico Antonio r 163 c 23 Passagem..... 26-4204
Malkes & C Jacob joalh 28 Sen Euzebio..... 24-4069
Mallas M sedas 75 1º Gonç Dias..... 22-7458
Mallemont Jorge r 147 B Ubá..... 28-7300
Mallet Fonseca Maria r 20 Mach Assis..... 25-2126
Mallet João Carlos Jacques dr r 244 1º Toneleros.. 27-4685
Mallet Lima Edgard dr r 25 Cel Cabrita..... 28-8849
Mallet Soares Alfredo escr 94/8 5º s 54 Rep Perú 22-6038
Mallet Soares Alfredo r 48 c 10 Passagem..... 26-3880
Mallet Soares Filha E collegio 80 Xavier Silveira.. 27-1237
Mallmann Zulfe Freitas adv escr 15 2º Borja Castro 23-0489
Mallmann Zulfe Freitas r 123 19 Fevereiro..... 26-2085
Malm Axel r 81 Visc Sta Cruz..... 29-1371
Malm Ltda Axel commissões 16 Leandro Martins... 23-5237
Malmati Elise r 12 Taylor..... 22-6550
Malogolowkin Marcos r 36 Bom Pastor..... 28-5573
Malta A Tostes dr r 37 Av 28 Setembro..... 28-4963
Malta Annibal r 116 Alzira Brandão..... 28-5295
Malta Aristogiton r 48 Oliveira Silva..... 28-9215
Malta Augusto r 35 1º Prç Tiradentes..... 22-8684
Malta Costa E dr r 128 c 4 Bulhões Carvalho..... 27-2567
Malta da Costa E laborat analyses 5 5º Ourives.... 22-3047
Malta da Costa E dr r 91 B Itapagipe..... 28-4875
Malta Irmão & C
Armazem 95 Gen Camara..... 24-0103
Armazem 95 Gen Camara..... 23-5121
Escriptorio 95 1º Gen Camara..... 24-6897
Res Lucio Malta 59 Bambina..... 26-0565
Res Paulo Malta 124 Bambina..... 26-2142
Malta Lucio de Toledo r 59 Bambina..... 26-0565

C R U Z W A L D I N A
é o desinfectante caseiro recommendado POR TODOS

E' PERIGOSO
usar desinfectantes que não sejam de reconhecida superioridade

MAPPIN & WEBB 23-3438
100, OUVIDOR

Fabricantes
do afamado Metal Prateado
"PRATA PRINCEZA"

Malta Mario J R r 51 Marq Valença..... 28-5374
Malta Paulo Souto r 124 Bambina..... 26-2142
Malta Vilas Jayme r 139 Carlos Vasconcellos..... 28-9586
Maltez Yolanda r 36A Lucio Mendonça..... 28-5100
Maluf & C Jorge seda 104 2º s 202 Uruguayana.. 23-0195
Maluf Gabriel r 129 1º Av Mar Floriano..... 24-4328
Maluhy Diab armar 139 Visc Pirajá..... 27-3352
Malvar José r 64 Visc Abaeté..... 28-1322
Malvaro Benigno Iglesias r 321 Gen Canabarro.... 28-7994
Mamede Lauro r 71 1º S José..... 22-9720
Mamede Maria Clara B r 161 Bulhões Carvalho.... 27-2327
Mamede Rodolpho r 105 c 7 Ypiranga..... 25-0600
Mamede Sebastiana r 45 Valparaizo..... 28-9173
Mameri Abdenur Assad dr r 52 Angelo Bittencourt.. 28-8568
Mameri Gabriel r 74 Domingos Ferreira..... 27-0719
Mamud Ali quit 407 Mariz Barros..... 28-4068
Manaresi Alexandrine mme r 53 Martins Ferreira... 26-3376
Mancebo Z r 39 José Hygino..... 28-6744
Mancuso Biaggio nickel 38 Invalidos..... 22-0820
Mandarim faz 77/81 Av Passos..... 24-5880
Mandarino Giacomo r 52 Maxwell..... 28-9390
Mandarino Laura r 89 1º Mariz Barros..... 28-9010
Mandarino Pedro pad 273A Senado..... 22-3450
Mandelbaum Hermann r 32 Alice Figueiredo..... 29-1858
Mandite Carmella r 505 Copacabana..... 27-0853
Mandim A L marmor 222 America..... 24-1420
Mandim & C offc marm 13 Ld Madre Deus..... 24-0395
Mandim Filho Joaquim dr r 30 Matriz..... 26-0177
Mandovani Francisco r 16 Manoel Carneiro..... 22-4659
Manela Jacob r 358 c 23 Demetrio Ribeiro..... 26-3868
Manes Adolpho escr 76 1º Visc Inhauma..... 23-5024
Manes Adolpho r 152 C Bomfim..... 28-1554
Manés Marie r 124 Av Mem Sá..... 22-2220
Manescul Paula r 226 1º Av Salv Sá..... 22-3820
Manfrid modas 62 Gonç Dias..... 22-7831
Mangabeira João adv escr 19 10º s 12 Gen Camara 23-1078
Mangabeira João dr r 66 D Marianna..... 26-2149
Mangabeira Octavio dr r 131 Av Osw Cruz..... 25-3304
Mangeon Emma r 3 Vic Souza..... 26-2220
Mangeon Sabino dr r 121 Carvalho Alvim..... 28-2888
Mangia Armando r 90 c 6 Barcellos..... 27-2133
Mangia Henrique r 27 2 Dezembro..... 25-3999
Mangia Mario r 33 2 Dezembro..... 25-4014
Mangini Leontina r 638A c 1 S Frco Xavier..... 28-7908
Mangini Waldemar Mario dr r 117 1º Catumby.... 22-6214
Mangual S V laborat 253 Av Mem Sá..... 22-4737
Mangual S V r 170 Sá Ferreira..... 27-3401
Manguia Anton r 31 José Eugenio..... 28-7190
Manha A 35 4º s 119 13 Maio..... 22-6977
Manhães A r 47 c 14 Lucio Mendonça..... 28-6428
Manhães J r 232 Sta Alexandrina..... 28-7857
Manhães José Carlos r 3 1º Saboia Lima..... 28-8516
Manhães Laura r 70 2º Passeio..... 22-7483
Manheim & Fils Eugene repres 67 2º Ourives..... 23-1226
Manicomio Judiciario do D Federal 463 1º Fr Caneca 22-7959
Manier Nicolau r 34 Rego Lopes..... 28-9198
Manna Humberto r 124 Sinimbú..... 28-1566
Mano Octavio r 54 Aquidaban..... 29-2525
Manoel Baptista armz 52 Azevedo Lima..... 28-2782
Manoel Benedicto r 352 Licinio Cardoso..... 28-4076
Manoel Bernardino dr r 67 Mattoso..... 28-8968
Manoel Claudino r 320 S Clemente..... 26-3719
Manoel Cunha Ribeiro armz 63 Campos Salles..... 28-2859
Manoel Dias armz 15 Miguel Paiva..... 22-8444
Manoel Francisco Conceição r 37 Augusta..... 22-8031
Manoel Francisco Narcizo mov 209 Livramento..... 24-6177
Manoel G da Costa armz 2 Fluminense..... 22-9027
Manoel Gomes & C armz 35 Emilia Guimarães..... 22-8644
Manoel Gonçalves & Irmão leit 183 Fr Caneca..... 22-5320
Manoel J Marques & C armz 366 S Christovão..... 28-6429
Manoel Jacintho r 478 c 2 Estr Nova Pavuna..... 29-3961
Manoel Joaquim Pires armz 67 Lapa..... 22-2313
Manoel Joaquim Pires armz 209 Riachuelo..... 22-1671
Manoel Joaquim Pires armz 71 Beco Rio..... 25-4198
Manoel José Cunha armz 50 Gonçalves..... 22-9359
Manoel & Luiz Rech alfaiat 137 Visc Itauna..... 24-4376
Manoel Marques Barbosa armz 233 Bella..... 28-0480
Manoel Miguez Gonzalez armz 106 Rezende..... 22-3343
Manoel & Paz quit 219 Cosme Velho..... 25-0876
Manoel Pedro & C
Escriptorio 233 Fig Mello..... 28-2241
Secretaria 233 Fig Mello..... 28-3549
Manoel & Pinhal carv 231 Oito..... 29-3760
Manoel Requena & C
Armazem Central 158 Cardoso Moraes..... 29-6128
Despensa Central 521 Uranos..... 29-6081
Cooperativa Central 69 Estr Porto Inhauma.... 29-6004
Manoel Ricart joias 117 Uruguayana..... 23-5378
Manoel Rodrigues Maia armz 100 Pedro Americo... 25-3931
Manoel Rodrigues Pereira armz 49 Itapirú..... 22-5567
Manoel Rosa Christina segeiro 367 S Christovão.... 28-1679
Manoel Simões Pires armz 35 Av Gomes Freire..... 22-0155
Manso Alberto r 24 Lucidio Lago..... 29-2603
Manso Alberto r 125 Pernambuco..... 29-1188
Manso Grevét Luiz r 285 1º Gen Caldwell..... 22-3600
Manso Raul dr r 99 18 Outubro..... 28-3466
Manso Sayão R dr r 183 Desemb Izidro..... 28-1932
Manso Sayão Raul med cons 36 5º Tv Ouvidor..... 23-5289
Mansur Webbe commissões 190 1º Quitanda..... 23-5065
Mansure Emma Ferreira r 118 c 13 Demetrio Ribeiro 26-3510
Mantanus Augusto r 92 Vianna Drummond..... 28-8465
Mantanús M P roupas crianças 163 1º Alfandega... 24-2510
Manteiga Halos 143 Ourives..... 23-3326
Manufactora Americana de Cigarros 28 S Clemente.. 26-0226
Manufactora Ceramica e Vidros Ltda 103 Sacc Cabral 24-5419
Manufactura de Carbono Ltda papel 202 Senado.... 22-0506
Manufactura Productos King Ltda tintas
107 Gen Bellegarde 29-2578
Manzano Henrique carpint 236 Fr Caneca..... 22-6009
Manzieri Hamleto r 197 Gen Caldwell..... 24-1780
Manzine Maria r 128 4º Sta Clara..... 27-3600
Manzo Neto Miguel r 170 Domingos Ferreira..... 27-1413
Manzolillo Luiz r 13 Tte Villas Bôas..... 28-9142
Mappin Stores 360 Pr Botafogo..... 26-4015
Mappin & Webb joalh 100 Ouvidor..... 23-3438
Mar Mariana r 519 1º Visc Itauna..... 22-4702
Maracajá Arthur dr r 67 Prof Valladares..... 28-9184
Maradei José r 15 c 6 S Clemente..... 26-0102
Maradeo Francisco r 30 2º Carioca..... 22-3529
Marandino & Irmãos Antonio marmor 187 Av Salv Sá 22-7958
Maranhão E r 55 1º Sto Amaro..... 25-3059
Maranhão Gil Methodio adv escr 19 8º s 5 Gen Camara 23-0278
Maranhão Gil Methodio dr r 51 Pereira Siqueira... 28-9579
Maranhão Jorge Barreto de Albuquerque dr r
168 c 9 S Clemente 26-2356
Maranhão Junior Alberto r 44 S Salvador..... 25-1744
Maranhão Paulo deputado r 20 Siqueira Campes.... 27-1827
Maranhão Sylvia r 278 S Luiz Gonzaga..... 28-0302
Marani Antonietta r 40 1º Marcilio Dias..... 24-4220
Marani & Lo Turco 10 Visc Maranguape..... 22-4778
Marano Salvador calç 45 Sen Dantas..... 22-2480
Marc Ferrez & Filhos films 21 Quitanda..... 22-2796
Marçal & Barata repres 65 1º Th Ottoni..... 23-3487
Marçal J M C dr r 18 Ld Conceição..... 23-4004
Marçal Maria Julia r 7 Carlos Vasconcellos..... 28-4205
Marçal Mancel Theophilo leil 140 Rosario..... 23-5674
Marçal Pinto Deodoro r 161 2º Quitanda..... 23-0443
Marcantoni Augusta r 279/83 5º Av Nações..... 22-2392
Marcel Naudin r 55 9º Prç Floriano..... 22-4002
Marcelo Roberto escr 33/7 7º s 701/3 Alvaro Alvim 22-1383
Marcelo Roberto dr r 912 c 9 Copacabana..... 27-3798
Marcelo Roberto & Santos constr
69/77 3º s 14/5 Av R Branco 23-1253
Marcenaria America 133 Sacc Cabral..... 24-2284
Marcenaria Amorim 85 Visc Itauna..... 24-3356
Marcenaria Brasil 183 Av Salv Sá..... 22-9633
Marcenaria Cruz 107 Bened Hyppolito..... 24-3202
Marcenaria Cruzeiro do Sul 85 Julio Carmo..... 24-4933
Marcenaria Eden 172 Gen Pedra..... 24-3562
Marcenaria Estrella 11 José Bernardino..... 22-3257
Marcenaria Ferreira 70 Ubald Amaral..... 22-6139
Marcenaria Freamundense 38 Moncorvo Filho..... 24-4696
Marcenaria Harmonia 353 Sacc Cabral..... 24-5936
Marcenaria Hellenica 122 Gen Pedra..... 24-4564
Marcenaria Lamas 100/10 Mello Souza..... 28-4478
Marcenaria Luso Brasil 59 c 7 B Itapagipe..... 28-4597
Marcenaria Meirelles 300 Gen Camara..... 24-0654
Marrenaria Paredense 150 Gen Pedra..... 24-1191
Marcenaria Pereira 149 Visc Itauna..... 24-0656
Marcenaria Republica 22 B S Felix..... 24-0785
Marcenaria S Jorge 142 S Luiz Gonzaga..... 28-7626
Marcenaria S Jorge 52 Bened Hyppolito..... 24-2419
Marcenaria Vera Cruz 179 Mariz Barros..... 28-8278
Marchand Affonso Celso r 15 Comte Cordeiro Faria 28-0695
Marchese Vicente commissões 36 3º s 24 Tv Ouvidor 23-1010
Marchesini Annibal r 37 Bambina..... 26-4169
Marchesini Carlota r 91 Av Mem Sá..... 22-6456
Marchesini Rosita r 48 Miguel Lemos..... 27-5199
Marchi Hugo esculptor 277 Gen Camara..... 24-5199
Marchiori Ernesto r 40 Menna Barreto..... 26-3688
Marchione Paolina r 342 c 18 Villela Tavares..... 29-4279
Marco José r 86 1º B Itapagipe..... 28-7874
Marcó Luis papel em geral 70 2º Buenos Aires... 23-5239
Marcicano Domingos r 126 Affonso Penna..... 28-7249
Marcio & Marcello Ltda eng 5 9º s 906 Lg Carioca 22-1292
Marcolim Maria r 9 1º 13 Maio..... 22-6344
Marcondes Castro Amelia r 29 Prof Alfredo Gomes.. 26-1663
Marcondes Francisco r 104 Passagem..... 26-0462
Marcondes Francisco I Moreira r 352 Vol Patria... 26-2723
Marcondes Gentil dent art 26 2º Tv Ouvidor..... 23-4679
Marcondes Godoy Dourival r 540 Barata Ribeiro.... 27-4465
Marcondes da Luz Cornelio r 228 Laranjeiras..... 25-2579
Marcondes Moysés dr r 229 Vol Patria..... 26-3196
Marcondes Neto dr r 14 Piracicaba..... 28-5725
Marcondes Santos J A r 104 Aureliano Portugal... 28-2185
Marcondes Valentina r 52 Pires Almeida..... 25-1398
Marconi International Marine Communication Co Ltd
Representante John Keir 81A 3º Alfandega... 23-5033
Vide Comp Nacional de Communicações Sem Fio
Marconi Margarida r 16 B Flamengo..... 25-2757
Marconi Umberto r 338A 1º Alfandega..... 24-2832
Marconi's Wireless Telegraph Co Ltd
Vide Comp Nacional de Communicações Sem Fio
Marcos Augusto Silva & C armz 1A Prç 15 Novembro 23-1343
Marcoz Alfred r 131 Gomes Carneiro..... 27-0270
Marelli electricidade 22 Luiz Camões..... 22-6103
Marelli Elisa r 92 c 12 José Hygino..... 28-0870
Marfim Club 1 1º s 5 Av Almte Barroso..... 22-7066
Margara Hamilton r 9 Coelho Netto..... 25-3022
Margarida Gandelmann r 49 Sen Dantas..... 22-0985
Margarido Anor dr r 171 André Cavalcanti..... 22-5775
Margarido Randolpho dr r 37 Marq Abrantes..... 25-1089
Margem Rosa r 39 Marq Olinda..... 26-4038
Margrit Catalina r 43 Parani..... 26-1435
Margulies Jacques r 188 c 4 José Hygino..... 28-6309
Margulis Felipe r 94 c 6A 1º Pedro Americo..... 25-0122
Maria Adelaide pensão 58 B Igoatemy..... 28-8260
Maria Antonia r 37 Visc Itauna..... 24-4531
Maria Apparecida r 17 Alvaro Chaves..... 25-2477
Maria Bernardo r 8 1º Conceição..... 22-6620
Maria Carolina Athayde r 251 c 2 Mariz Barros... 28-1529
Maria Conceição r 158 1º Riachuelo..... 22-2501
Maria Conceição r 50 2º Mach Coelho..... 22-4418
Maria da Conceição r 37 c 5 Prç Duque Caxias.... 25-1879
Maria da Conceição r 7 Tte Possolo..... 22-5690
Maria Diva r 57 Duque Estrada..... 27-5419
Maria Elias r 319 1º S Christovão..... 28-8675
Maria Emilia r 246 Pereira Nunes..... 28-1982
Maria Felix r 309 Riachuelo..... 22-8062
Maria Isidoro r 20 c 3 Bambina..... 26-4211
Maria Jacob r 139 Beni Constant..... 25-2554
Maria Jorge r 268 1º Gen Camara..... 24-5486
Maria Jorge r 47 Senado..... 22-6784
Maria José r 56 Buarq Macedo..... 25-2523
Maria José Ricardo r 115 Av Gomes Freire..... 22-7554
Maria Machado França 189 Lins Vasconcellos..... 29-0532
Maria Magdalena cost 173 Av Osw Cruz..... 25-1135
Maria Pavlak r 42A c 1 Prof Gabizo..... 28-4284
Maria Piedade Lourenço r 129 1º Rezende..... 22-5303
Maria Rosa r 44 1º Marrecas..... 22-5398
Maria Rosa Affonso r 22 Sen Dantas..... 22-6712
Maria Thereza r 11 Menna Barreto..... 26-0588
Maria Victoria r 82 1º Rezende..... 22-5744
Mariani Antonio dr r 26 Garcia d'Avila..... 27-2958
Mariani Carlos r 186 B Torre..... 27-3594
Mariano Angelo Almeida r 29 c 1 Cupertino..... 29-0931
Mariano Campos José dr r 20 B Icarahy..... 25-0645
Mariano Ito med cons 183 1º Visc Pirajá..... 27-4715
Mariano Mattos Joaquim r 205 1º Riachuelo..... 22-0082
Mariano Rocha Luis dr r Leopoldina Rego..... 29-6282
Mariante Alvaro Guilherme gen r 164 7º Russell... 25-0075
Marie Camille mod e conf 96 1º Russell..... 25-3915
Marietta Neves dent 122 2º Av R Branco..... 22-0680
Marietta Sergio r 82 2º Gloria..... 25-2729
Mariette B r 63 1º Prç Saenz Peña..... 28-8322
Marilena modas 7 Gonç Dias..... 22-2232
Mari'uiza modas 19 1º Carioca..... 22-5818
Marimba Manoel Ribeiro marcen 171 Sto Christo... 24-4407
Marina Jackus pneu 99 Av Mem Sá..... 22-4752
Marina Mme mod 49 2º Gonç Dias..... 22-5847
Marinha Nacional N S Navegantes 32 1º Gen Camara 23-1311
Marinho Aguinaldo r 163 Alvares Azevedo..... 29-3545
Marinho e Albuquerque adv escr 101 1º s 6 1º Março 23-0358
Marinho Aluisio r 1094 1º Copacabana..... 27-1275
Marinho Alves & C 224 Av Mar Floriano..... 24-5844
Marinho Antonio S r 174 Silva Pinto..... 28-6161
Marinho Azevedo Adelia r 462 c 7 Pr Botafogo.... 26-0392
Marinho de Azevedo Roberto r 86 Xavier Silveira.. 27-1127
Marinho Benedicto conego dr r 24 1º Misericordia.. 23-0405
Marinho Cardozo r 35 Visc Silva..... 26-0055
Marinho Diamantino Lopes r 372 Visc Nictheroy.... 28-1618
Marinho F A med cons 67 2º s 1 Republ Perú.... 22-3649
Marinho Heliodoro G r 9 1º Tte Villas Boas..... 28-4025
Marinho Ildines Penna r 176 Magalhães Couto..... 29-1978
Marinho Irineu vva r 366 Hadd Lobo..... 28-1990
Marinho J prof
Consultorio 5 1º Quitanda..... 22-5550
Residencia 423 Vol Patria..... 26-2394
Marinho J ferreiro 4 25 Março..... 28-8747
Marinho J Carvalho r 82 Anna Nery..... 28-6525
Marinho J J colch 243 Gen Camara..... 24-3271
Marinho J J 237 S Pedro..... 24-6781
Marinho João Ribeiro r 55 Garibaldi..... 28-6383
Marinho José J r 45 Junqueira Freire..... 29-4727
Marinho Leoncio Souza r 23 Antonio Padua..... 29-3748
Marinho Lima José r 55 Ibiapina..... 29-6567
Marinho M r 133 6º Riachuelo..... 22-4173
Marinho Manoel Joaquim 560 S Frco Xavier..... 28-6212
Marinho Manoel Joaquim r 20 Sen Furtado..... 28-6244
Marinho Manoel Leite dr r 122 1º Invalidos..... 28-8128
Marinho Manoel de Souza r 22 Aguiar..... 28-5837
Marinho Marturo r 58 Fonseca Telles..... 28-8493
Marinho da Motta Vicente r 159 Torres Oliveira.... 29-3507
Marinho Ney dr r 888 Copacabana..... 27-1304
Marinho Pinto & C 115/7 S Pedro..... 23-2830
Marinho Purcinia Gonçalves r 57 Collina..... 22-9432
Marinho & Ramos art papel 99 Buenos Aires..... 23-4948
Marinho Ravasco Alfredo maj r 114 Pontes Corrêa.. 28-7683
Marinho Rego M dr r 11A Assumpção..... 26-3154
Marinho Roberto r 166 Av João Luiz Alves..... 26-3999
Marinho Santos José capt r 27 1º Sen Dantas..... 22-6534
Marinho da Silva gen vva r 573 Barata Ribeiro.... 27-2930
Marinho Sizenando r 78 José Bonifacio..... 29-3281
Marinho Stella r 37 Souza Lima..... 27-0532
Marinho Trajano r 188 Laura Araujo..... 22-1036
Marino & Bottone ferrag 22 S Clemente..... 26-2781
Marino Machado med cons 24 4º Uruguayana..... 22-1348
Marino Olga r 191 Cattete..... 25-1042
Marino & Propato calç 142 Invalidos..... 22-3541
Marins Achilles r 185 Theod Silva..... 28-5287
Marins Alvaro r 300 B Jaguaribe..... 27-3681
Marins Attilio dent 73 5º Republ Perú..... 22-5299
Marins Corynthio r 126 Marq Valença..... 28-3501
Marins Emilio r 22 Gen Roca..... 28-5520
Marins João Lucio r 268 Goyaz..... 29-4503
Marins Loury r 657 c 10 S Frco Xavier..... 28-1587
Marins Nair r 352 1º Sen Euzebio..... 24-1472
Mario Amado & C ferrag 10 Pharoux..... 23-1529

DEPOSITE SUAS ECONOMIAS NA
C. P. V. C.
Sociedade de Economia Coletiva
TEL. 23-5824

UM DETALHE DADO Á SECÇÃO DE CONCERTOS SOBRE O DEFEITO DE SEU TELEPHONE PODE ABREVIAR O CONCERTO

MARILENA MODAS

INSAUSTI FERREIRA & CIA.

RUAS: GONÇALVES DIAS, 7 e URUGUAYANA, 10

Telephone 22-2232 (LOJA)

Telephone 22-1696 (1.º ANDAR)

Mario Cesario r 421 c 10 Av 28 Setembro..... 28-9182
Mario Cunha & C Ltda eng constr 68 2º s 7 Alfandega 23-5526
Mario Enrique & C bebidas 137 Tv Partilhas..... 24-4283
Mario Gameiro dr r 120 Araujo Lima..... 28-7738
Mario Lopes de Alencar r 31 Marq Olinda..... 26-2959
Maripesa A
Matriz 48 Gonç Dias..... 22-1301
Filial 14 Passagem..... 26-3194
Maristany Breno F commissões 7 18º s 1810/11 Prç Mauá 23-0892
Maristany Breno F r 53 2º Pires Almeida..... 25-3364
Mariti Luiz r 129 Fr Velloso..... 26-0901
Mariz Heitor r 59 Toneleros..... 27-2780
Mariz J contabilidade 168 1º s 3 Rosario..... 23-5096
Mariz Joaquim Domingues r 24 Gen Dionysio..... 26-0762
Mariz Regina r 422 24 Maio..... 29-3335
Mariz Sarmento Arthur Augusto r 69 Alice Figueiredo 29-0334
Marjolaine Mme modas 245 1º Av R Branco..... 22-3669
Markievitz & Aufman alfaiat 40 Cattete..... 25-2206
Markusch Hugo r 94 Goulart..... 27-0751
Marmetal S A armz 124 Ev Veiga..... 22-9547
Marmifera L Brasileira Ltda 238 Bella..... 28-0532
Marmol Renée r 20 Andr Pertence..... 25-2223
Marmonix Ltda marm 9 1º s 110 Av R Branco..... 23-4289
Marmoraria Carrara 59/61 Senado..... 22-2629
Marmoraria Gato 81 Visc Itauna..... 24-6094
Marmoraria Mattoso 9 Mattoso..... 28-6195
Marmoraria Oliveira 278 Gen Polydoro..... 26-0928
Marmoraria Rocha 163 Arist Lobo..... 28-5169
Marmoraria S Pedro 325 S Pedro..... 24-1322
Marot Charles r 91 Jard Botanico..... 26-2184
Marot Helena r 30 Sebast Lacerda..... 25-4036
Maroun Antonio Habib r 381 1º A'fandega..... 24-1581
Marozini Marietta atelier 89 1º Prç Floriano..... 22-5441
Marozzi Margreth mme r 15 3º Haritoff..... 27-2720
Marquardt Julius r 162 6º Ld Gloria..... 25-1211
Marques A B r 221 1º Alfandega..... 24-0665
Marques Acacio carvoaria 173 Paraná..... 29-4858
Marques Adelaide r 67 Jard Botanico..... 26-3139
Marques Adolpho Ribeiro r 603 Copacabana..... 27-4851
Marques Agostinho Corrêa carv 138 Visc Gavea.... 24-6577
Marques Alberto Henrique carpint 61 Sacc Cabral.. 24-1746
Marques & Almeida barb 12 Bethencourt Silva.... 22-8379
Marques Almeida Florinda r 117 Sinimbú..... 28-9114
Marques de Almeida Lydia r 21 Filgueiras Lima... 29-4569
Marques d'Almeida Tito vva r 60 Luiz Barbosa.... 28-5511
Marques Aluizio med cons 98 7º s 74 Republ Perú 22-9796
Marques Aluizio dr r 1061 2º Copacabana..... 27-4451
Marques Amadeu carv 78 Columbia..... 29-2829
Marques Amelia mme r 96 B Itapagipe..... 28-3897
Marques Andrade Manoel r 49 Nerval Gouvêa..... 29-4626
Marques Anfiloquio r 38 Ramon Franco..... 26-1761
Marques Angelo J tintas 218 Senado..... 22-1543
Marques Anna Silva r 94 Gust Sampaio..... 27-3331
Marques Antenor Ferreira r 342 Hadd Lobo..... 28-0054
Marques Antonia r 32 Marrecas..... 22-6098
Marques Antonio r 155 Paraguay..... 29-3554
Marques Antonio r 56 Sampaio Ferraz..... 22-7130
Marques Antonio Fileto r 82 Pinto Figueiredo..... 28-1450
Marques Antonio Luiz r 179 B Mesquita..... 28-3356
Marques Araujo & C papel 216 S Pedro..... 24-4443
Marques Armando Teixeira r 30 1º Pires Almeida.. 25-3531
Marques Azevedo Raul escr 98 7º s 72 Republ Perú 22-1258
Marques Azevedo Raul r 284 Almte Cockrane..... 28-7583
Marques Barboza A r 595 c 5 Copacabana..... 27-3268
Marques Bernardo r 14 Pires Almeida..... 25-3853
Marques Braga Waldemar adv escr 42 2º s 202 Prç 15 Novembro 23-0685
Marques C estamparia 54A Visc Gavea..... 24-4698
Marques & C A Placido 60 Ouvidor..... 23-4418
Marques & C Joaquim mov 55 S Pedro..... 23-3178
Marques Casemiro r 65 Cardoso Quintão..... 29-3670
Marques Cesar constr 6 1º Misericordia..... 23-0926
Marques Chrysantho T desenh 19 10º s 10 Gen Camara 23-3727
Marques Costa & C armz 58A Valença..... 22-5824
Marques Couto & C oleos 17 Th Ottoni..... 23-4988
Marques Couto M contra almte r 56 Sen Vergueiro.. 25-1919
Marques Cunha dr r 125 Souza Lima..... 27-4944
Marques Dina r 260 1º Riachuelo..... 22-4014
Marques Diva r 35 Augusta..... 22-3525
Marques Eduardo med cons 46 1º S José..... 23-0652
Marques Eduardo dr r 3 Custodio Serrão..... 26-3341
Marques & Eluf calç 237 Alfandega..... 24-5179
Marques Eugenio r 66 1º Senado..... 22-8053
Marques Eurico Teixeira r 7 7º Haritoff..... 27-0177
Marques & Evangelista carpint 52 Senhor Passos... 24-2732
Marques Ferreira & C 7 S José..... 23-1043
Marques Ferreira Domingos r 79 Visc S Vicente.... 28-4345
Marques Figueiredo Miguel r 30 Baptista Neves.... 28-7631
Marques Filho Fernando r 20 Antonio Basilio..... 28-3451
Marques Filho J J dr r 38 Zizi..... 29-0588
Marques Francisco r 115 1º S Salvador..... 25-4013
Marques Francisco r 81 Euclydes Cunha..... 28-9440
Marques Gastão Vieira dr r 51 Paulino Fernandes.. 26-2507
Marques & Gouvêa liquidos 84 Misericordia..... 23-0887
Marques Henriques Antonio adv escr 11 1º Beco Cancellas 23-0901
Marques Henriques Antonio r 68 Macedo Sobrinho.. 26-3321
Marques Hortencia r 345 Gen Canabarro..... 28-0380
Marques Humberto Francisco Ferreira r 34 José Verissimo 29-1807
Marques Idalina Gonçalves r 79 2º S José..... 22-0910
Marques Iracema modas 1/5 2º s 219 Lg Carioca.. 22-4816
Marques Iracema r 16 3º Paulo Frontin..... 22-7578
Marques & Irmão Antonio carv 190 Estr Nova Pavuna 29-3626
Marques Izaura r 21A Victorino Amaral..... 29-6560
Marques J Pinto commissões 25 Pedro Alves..... 24-4714
Marques João carroças 137 Ourives..... 23-2549
Marques João Joaquim r 5 1º Riachuelo..... 22-6329
Marques João Teixeira maj r 168 c 84 S Clemente 26-0896
Marques Joaquim r 751 B Mesquita..... 28-9206
Marques Joaquim Francisco r 91 Lopes Quintas.... 26-4263
Marques José bomb 115 Silv Martins..... 25-0552
Marques José cereaes 109 Bened Hyppolito..... 24-3609
Marques José mov 85 Sant'Anna..... 24-4692
Marques José r 45 Taylor..... 22-8307
Marques José Ferreira r 32 Affonso Penna..... 28-2887
Marques Julio Carrete Santos r 124A Cosme Velho.. 25-2593
Marques Julio Corrêa r 134 B Ubá..... 28-4583
Marques Junior A J r 545 Prud Moraes..... 27-5616
Marques Loureiro José joalh 10 Republ Perú..... 23-4957
Marques Luciano r 44 4º Riachuelo..... 22-3846
Marques Luiz alfaiat 11 1º Silva Jardim..... 22-8955
Marques Luiz r 119 Montenegro..... 27-0492
Marques Luz Homero dr r 350 1º Av 28 Setembro 28-1335
Marques M caixot 150 Conceição..... 24-2681
Marques & Malta café 1 Av Amaro Cavalcanti..... 29-3123
Marques Manoel carv 315 Padre Nobrega..... 29-8037
Marques Manoel r 16 Corrêa Dutra..... 25-1168
Marques Manoel r 239 Marq Sapucahy..... 22-7326
Marques Marinoni bomb 298 S Pedro..... 24-4421
Marques Matheus R 820A Copacabana..... 27-4709
Marques Mendes & C gravat 112 Alfandega..... 23-5503
Marques Mercedes r 175 1º Av Mem Sá..... 22-1322
Marques Moreira Beatriz r 67 Juiz Fóra..... 28-8440
Marques Noé Fernandes ferreiro 168 Cattete..... 25-0076
Marques Noemia r 70 Coelho Netto..... 25-1347
Marques Nunes vva r 68 Gen Severiano..... 26-1711
Marques Olavo Coutinho capt frag r 146 Affonso Penna 28-1110
Marques de Oliveira & C Escriptorio 183 Buenos Aires..... 24-3762
Res socio Belmiro Monteiro 14 Carlos Sampaio 22-7302
Marques de Oliveira Domingos dr r 67 Marq Valença 28-6724
Marques de Oliveira Jayme r 309 Prof Gabizo..... 28-5138
Marques d'Oliveira Jorge r 591 Laranjeiras..... 25-1664
Marques Oliveira M G r 198 Mar Bittencourt..... 29-0884
Marques Oscar F r 69 Itacurussá..... 28-4220
Marques Pedro escr 132 2º Quitanda..... 23-1496
Marques Peixoto Aureo r 117A 1º Campos Salles... 28-3780
Marques Peixoto Eduardo dr r 44 Augusta..... 22-6569
Marques Pereira Palmyra r 28 1º Carlos Carvalho.. 22-2581
Marques Pinheiro Francisco r 17 1º Riachuelo..... 22-7254
Marques Plinio med cons 3 3º Quitanda..... 22-6164
Marques Plinio dr r 34 S Salvador..... 25-4044
Marques Porto Emmanuel dr r 14 Alberto Sequeira 28-0946
Marques Porto H r 42 Alberto Sequeira..... 28-8582
Marques Porto J G r 56 Araujo Porto Alegre..... 22-5060
Marques Prata Antonio r 3 1º Paulo Frontin..... 22-9180
Marques Ramos Emilia r 94 2º Cattete..... 25-0705
Marques & Reis Carlos mov 507 Visc Itauna..... 22-4970
Marques Reis João dr r 176 Sá Ferreira..... 27-4820
Marques Ribeiro Julio r 76 Pompeu Loureiro..... 27-3070
Marques Rocha João r 303 Visc Itauna..... 22-8524
Marques Rosa & C V roupas brancas Escriptorio 90/6 Arist Lobo..... 22-1129
Fabrica 90/6 Arist Lobo..... 22-1015
Marques de Sá Alfredo r 879 Copacabana..... 27-2585
Marques Sá & C Ltda electr 95 Ourives..... 23-2673
Marques Sampaio leit 190 Riachuelo..... 24-0772
Marques Sampaio & C escr 24 Visc Maranguape... 22-1006
Marques Sampaio & C lactic 24 Visc Maranguape.. 22-0904
Marques Sampaio & C lactic 24 Visc Maranguape.. 24-6853
Marques dos Santos antiquario 21 Chile..... 22-2216
Marques Santos Francisco r 14 Tv So'edade..... 28-5595
Marques Santos José r 107 Ypiranga..... 25-4478
Marques dos Santos Maria r 8 Felicio Santos..... 22-5734
Marques & Saraiva typogr 287 Gen Caldwell..... 22-7385
Marques Silva marcen 101 Passagem..... 26-0439
Marques & Silva A armz 91 Laura Araujo..... 22-7853
Marques da Silva Athayde r 422 S Frco Xavier... 28-1897
Marques da Silva Carlos Augusto r 39 1º Prç Duque Caxias 25-1658
Marques & Silva D mov 98 Senhor Passos..... 24-5242
Marques Silva Felismino access autom 67 S Luiz Gonzaga 28-7933
Marques Silva J R r 86 Fr Pinto..... 29-4283
Marques Silva Luiz café 46 União..... 24-2664
Marques da Silva M 165 Th Ottoni..... 24-4664
Marques Silva Manoel café 142 S Luiz Gonzaga.... 28-8978
Marques Silva Manoel r 554 B Bom Retiro..... 29-0844
Marques Sobral vva r 39 Dr Sattamini..... 28-1077
Marques de Souza Bernardino armz 81 Bento Ribeiro 24-0864
Marques de Souza Cyro dr r 94 Toneleros..... 27-2667
Marques de Souza Henrique r 18 c 3 Honorio Barros 25-2821
Marques de Souza José r 37 Soares Meirelles..... 29-1459
Marques Souza Lindolpho r 929 S Frco Xavier..... 29-4043
Marques de Souza Lucio adv 81 Bento Ribeiro..... 24-0864
Marques Souza Olavo r 196 1º Av Salv Sá..... 22-2664
Marques Tavares & Lopes carpint 47 Lapa..... 22-1434
Marques do Vai Luiz café 4 Cel Rangel..... 29-8027
Marques Vieira Antonietta r 33 Lacerda Coutinho.. 27-4650
Marquesi Boanerges r 256 B Bom Retiro..... 29-0903
Marquez Antonio M r 65 Haritoff..... 27-3230
Marquez Romeu r 64 1º Pr Flamengo..... 25-2082
Marquez & Westerlund escr 33/7 15º s 1507 Alvaro Alvim 22-5931
Marquize Ltda archit 117 3º s 315 Av R Branco.. 23-5269
Marrano Nicola Giorgio med cons 52 1º Republ Perú 22-9068
Marrano Nicola Giorgio dr r 172 D Marianna..... 26-2431
Marri Henny r 12 3º Duvivier..... 27-4910
Marroig Candido med cons 38 1º s 1 Prç Tiradentes 22-8330
Marsal Georg Hering dr r 537 Nascimento Silva.... 27-5850
Marshall James E r 102 Souza Lima..... 27-4830
Marsillac Jorge dr r 179 Torres Homem..... 28-6643
Marsilli Alberto r 110 Av Atlantica..... 27-3914
Martel Playau Lourenço r 244 Itapirú..... 28-3161
Martello Adriano flores 217 Visc Itauna..... 24-3007
Martelly Josephine r 50 c 7 2 Dezembro..... 25-1011
Martelotta Gioconda Fani r 86 Silv Martins..... 25-2739
Martelotte Ernesto r 10 1º Tv B Guaratiba..... 25-3818
Martelotti Carmella r 4 5º Pedro I..... 22-9438
Marthe D'Orsenne r 73 1º Paulo Frontin..... 22-9400
Marti Alfredo H r 69 Petropolis..... 22-9618
Marti & C H 106 Rosario..... 23-3807
Marti José Ribas r 276 S Pedro..... 24-0719
Marti Pacheco & C armz 86 1º Março..... 23-2622
Martin Aurora r 10 Ribeiro Almeida..... 25-1901
Martin & C Ltda Soc escr 22/6 Av R Branco..... 23-5779
Martin Miguel casemiras 170 Av Thomé Souza..... 24-1718
Martin Georgette r 143 1º Sto Amaro..... 25-1024
Martin H r 220 1º Domingos Ferreira..... 27-5278
Martin H G r 268 Redemptor..... 27-4822
Martin Henri r 75 Annibal Mendonça..... 27-4454
Martin Jorge padaria 185 Araujo Lima..... 28-7962
Martin M V escr 22/6 Av R Branco..... 23-5779
Martin Pauline r 81 2º Sto Amaro..... 25-1148
Martin Raul dr r 222 Almte Cockrane..... 28-4577
Martin Thomaz W r 162 c 2 Bulhões Carvalho.... 27-4260
Martinelli & C E commissões 55 Candelaria..... 23-2648
Martinelli Carlos r 85 D Marianna..... 26-2994
Martinelli G mechan 21/3 Mattos Rodrigues..... 22-0882
Martinelli J r 149 Av Osw Cruz..... 25-1300
Martinelli José escr 106 2º Av R Branco..... 22-6609
Martinelli S A Rêde particular 106/8 Av R Branco..... 22-9900
Cambio 106/8 Av R Branco..... 22-0181
Martinez Alonso Manoel mov 11 Fr Caneca..... 22-4334
Martinez Bertha r 47 Concordia..... 22-6928
Martinez Conde Eladio r 9 Ld Livramento..... 24-3296
Martinez y Fernandez Nicasio vva r 7 Ant Basilio.. 28-4328
Martinez Florinda r 141 Corrêa Dutra..... 25-3575
Martinez Manoel Piedras fabr 94 Maxwell..... 28-5430
Martinez Pelayo r 25A 1º Desemb Izidro..... 28-4343
Martinez Ricardo Alonso r 78 Marq Abrantes..... 25-2534
Martinez Serrano Cezar r 28 2º Duvivier..... 27-4117
Martinez Urbano Roiz r 34 D Minervina..... 22-6881
Martinho Manoel da Fonseca mare 299 Fr Caneca.. 22-8754
Martinho da Rocha med cons 17 4º Quitanda..... 22-3080
Martinho da Rocha dr r 87 Sá Ferreira..... 27-1801
Martinho Rocha José dr r 82 Cascata..... 28-8623
Martini Alice Teixeira vva r 17 Pareto..... 28-4184
Martini Annita r 25 Beco Rio..... 25-3289
Martini Armando r 28 Paulino Fernandes..... 26-3994
Martiniuson Henry papel 28 2º Candelaria..... 23-1325
Martino & C Americo escr 3 Quitanda..... 22-1329
Martino Ricardo r 1242 Av Maracanã..... 28-6239
Martino Zelita r 31A c 4 Dias Rocha..... 27-2269
Martins A vva r 293 c 7 Toneleros..... 27-5144
Martins A A 12 Tv Paço..... 23-0637
Martins Adalberto Rodrigues r 192 Honorio..... 29-0281
Martins Adelino G carv 3 Quito..... 29-6236
Martins Adolfina r 44 1º Pedro I..... 22-5384
Martins Adriano alfaiat 91 8º s 10 Av R Branco.. 23-5687
Martins Affonso r 107 Alberto Campos..... 27-5874
Martins Alberto r 16 José Bernardino..... 22-7853
Martins Alberto r 51 Tv Aquidaban..... 29-0712
Martins Alberto dr r 97 Almte Saddock Sá..... 27-5773
Martins Alberto Leoncio comte r 8 Pires Almeida.. 25-4228
Martins Alberto Oliveira r 101 Camerino..... 24-2588
Martins Aldo r 108 Visc Itamaraty..... 28-6472
Martins Alfredo Torres r 34 Corrêa Dutra..... 25-2716
Martins de Almeida fumos 8 Av R Branco..... 23-2301
Martins de Almeida Felix eng escr 74 1º Quitanda 23-4609
Martins de Almeida Felix escr 74 1º Quitanda.... 23-4077
Martins de Almeida Felix dr r 12 Sarapuhy..... 26-0385
Martins Alonso Annibal r 20 Pardal Mallet..... 28-3591
Martins Alvaro r 625 Dias Cruz..... 29-4552
Martins Alvaro Costa r 183 Laranjeiras..... 25-1615
Martins do Amaral vva r 122 Jorge Rudge..... 28-3097
Martins do Amaral & C ladrilhos 79 Fr Caneca... 22-9647
Martins Amarante H Pasqualette r 2 1º José Hygino 28-9219
Martins Amelia r 117 Candido Mendes..... 25-0180
Martins Amelia r 109 Djalma Ulrich..... 27-5026
Martins Americo F despach 349 1º Gen Camara.... 24-3979
Martins Amorim Alonso faz 4 Riachuelo..... 22-8406
Martins Angele r 43 Andr Pertence..... 25-3882
Martins Angelino José r 101 Paulo Frontin..... 22-4131
Martins Anna r 202 1º Lavradio..... 22-4560
Martins Antonio mov 321A Visc Pirajá..... 27-4953
Martins Antonio r 260 c 21 S Clemente..... 26-2221
Martins Antonio r 2 5º Frco Muratori..... 22-6603
Martins Antonio Maria armz 7A Pr Cajú..... 28-7061
Martins Armando r 14 Tv S Luiz Gonzaga..... 28-8069
Martins Armando r 112A Felix Cunha..... 28-6095
Martins Armando r 25 1º Lg S Francisco..... 22-9032
Martins Armando r 187 c 4 C Bomfim..... 28-1128
Martins Armando Jesus ponto autom Vol Patria.... 26-3190
Martins Armindo armz 69 Gen Clarindo..... 29-3683
Martins Arthur r 26 Izidro Figueiredo..... 28-1242
Martins Arthur Ferreira Oliveira 39 Christ Colombo 29-1924
Martins Ataulfo med cons 88 2º s 4 Republ Perú.. 22-3213
Martins B Xavier escr 188C Av Thomé Souza..... 24-0413
Martins Barbosa Antonio capt r 18A 1º Pará..... 28-4623
Martins Belmira r 230 c 3 Bispo..... 28-9294
Martins Belmiro Caetano pensão 58 Ferreira Vianna 25-1249
Martins Bernardino G r 96 Constante Ramos..... 27-0207
Martins Bertha r 180 2º Sant'Anna..... 22-2739
Martins Braulio r 80 B S Francisco..... 28-2436
Martins & C A obras 382 Alegria..... 28-4463
Martins & C Alberto photogr 133 1º 7 Setembro.. 22-6259
Martins & C Armenio vidrac 87 Prç Republica..... 22-2910
Martins & C B ferrag 186 S Pedro..... 24-3160
Martins & C J J mov 35 Av Mem Sá..... 22-0290
Martins & C Leandro Matriz e escriptorio 93/5 Ouvidor..... 23-5512
Gabinete da Direcção 93/5 Ouvidor..... 23-5459
Fabrica Moveis 75/81 Camerino..... 24-1600
Res socio Albino Bandeira 20 Coelho Netto.... 25-1500
Martins & C Ltda Francisco transp 17 Leandro Martins 23-3313
Martins & C Ltda João march
Martins & C Ltda João march Sen Euzebio..... 24-3113
28 6º s 1 Mayrink Veiga 24-6397
Martins & C Lopo commissões 46 Tv Sta Rita..... 23-4539

NÃO DUVIDE DO AVISO OU SIGNAL DE LINHA OCCUPADA. DESLIGUE, CHAME DE NOVO APÓS UM INTERVALLO RAZOAVEL.

SOC. ANON. MARVIN

MENNA BARRETO, 72

— REFINAÇÃO E FUNDIÇÃO DE METAES E DEPOSITO DE FERRO, AÇO E METAES —

FABRICA DE PREGOS, PARAFUSOS E PORCAS, DOBRADIÇAS, REBITES, FIOS E CABOS DE COBRE E LATÃO, CANOS DE CHUMBO, CHUMBO EM LENÇOL, ARAME, TACHAS E ARESTAS DE FERRO E LATÃO.

26-0028
26-0029
26-0050
26-0051
26-0052

artins Canelha Abilio vidros 157 Visc Itauna..... 24-4737
artins Capistrano F r 140 Araxá..... 28-0597
artins Carlos Toussaint dr r 613 Jard Botanico... 26-1038
artins Carneiro Alvaro r 137 Visc Pirajá..... 27-5492
artins & Carvalho bomb 84 S Christovão..... 22-7864
artins Castro Germano dr r 74 Guimarães..... 29-1198
Martins Catharino Silva Almerinda r 15 Moura Brasil 25-4264
Martins Celina r 111 Pedro Americo..... 25-3341
Martins Cherman 161 Visc Itauna..... 24-6305
Martins Christovão r 149 1º Andradas..... 24-0460
Martins Claudio r 68 6º Pr Botafogo..... 25-1225
Martins Clotilde Lopes mme r 123 Mattoso..... 28-9778
Martins Clovis dr r 68 Buarque Macedo..... 25-1838
Martins Coimbra Antonio r 23 Tv S Vicente..... 28-8041
Martins Conceição escr 131 2º Av R Branco..... 23-0093
Martins Conceição dr r 77 D Pedrito..... 27-5211
Martins Coriolano comte r 135 C Bomfim..... 28-3229
Martins Corrêa r 72 1º Paulo Frontin..... 22 5332
Martins Corrêa A F caixot 34 Beco Bragança..... 23-5314
Martins Corrêa Antonio saccos 203 Sacc Cabral.... 24-0416
Martins Cortez & C commissões 91 1º Alfandega.. 23-1485
Martins Costa vva r 27 Antonio Basilio..... 28-4218
Martins Costa Fabio Andrade dr r 25 1º Arist Caire 29-1721
Martins Costa Mario dr r Est S Christovão..... 28-2217
Martins Costa P A eng r 70 Bambina..... 26-0994
Martins Costa Paulo Andrade dr r 378 Saint Roman 27-4031
Martins Daniel Maximo r 17 12 Maio..... 27-0537
Martins & David armz 94 Corrêa Dutra..... 25-0402
Martins Deolinda Emilia r 56A Sta Clara..... 27-5113
Martins Dionizio Pires 359 Hadd Lobo..... 28-4050
Martins Domingos carpint 306 Cattete..... 25-2411
Martins Domingos r 69 S Salvador..... 25-3841
Martins Domingos Pereira r 157 Gonz Bastos..... 28-2030
Martins Dormund dr r 36B e 2 Lucio Mendonça... 28-3350
Martins Edmundo dr r 37 Estr Velha Tijuca..... 28-6335
Martins Ermelinda 78 Pedro Americo..... 25-1556
Martins Etelvina r 22 Delta..... 29-1219
Martins Eugenia r 106 c 9 Avila..... 28-4093
Martins F P lactic 249 S Pedro..... 24-3514
Martins Fernandes Antonio r 17 1º Invalidos..... 22-5606
Martins Fernando dr r 173 Sen Vergueiro..... 25-2946
Martins Fernando Candido r 50 Alfredo Chaves..... 26-3131
Martins Ferreira Annibal eng
9 2º s 217 Av R Branco 23-3288
Martins Ferreira Annibal r 431 Visc Pirajá..... 27-4810
Martins Ferreira & C M vendas 232 Alfandega.... 24-6679
Martins Ferreira Carlos r 70 Campos Salles..... 28-5314
Martins Ferreira Edméa r 317 Redemptor..... 27-3030
Martins Ferreira Francisco vva r 17 Av Mello Franco 27-2361
Martins Ferreira Hugo adv escr
137 7º s 715 Av R Branco 23-3617
Martins Ferreira Hugo dr r 15 Candido Gaffrée.... 26-1942
Martins Ferreira Lafayette r 82 Assumpção..... 26-2603
Martins Ferreira Lafayette r 49 Tv Boa Vista..... 28-0458
Martins Ferreira M cel r 143 Andr Neves..... 28-7031
Martins Ferreira Mattos Arthur r 85 Capt Jesus... 29-3783
Martins Ferreira & Sobrinho armz 387 Fig Mello... 28-3864
Martins Filho & C Marcellino café
24 1º Cons Saraiva 23-3009
Martins Filho & C Marcellino café
24 1º Cons Saraiva 23-4107
Martins Filho & C Marcellino commissões
124 Sacc Cabral 24-2197
Martins Filho Enéas r 28 Sta Alexandrina..... 28-9243
Martins Filho Graciliano r 12 C Baependy..... 25-2539
Martins Filho Marcellino r 107 Pompeu Loureiro.. 27-4537
Martins Filhos chocolate 23 Andradas..... 22-8875
Martins Fiuza Manoel r 131 C Irajá..... 26-2976
Martins Francisco r 14 1º Tv Mosqueira..... 22-5358
Martins Francisco Mendes mov 58 Sen Euzebio.... 24-4589
Martins Francisco Paula dr r 4 c 1 Republica.... 29-0367
Martins Galdino dr r 30 Lucio Mendonça..... 28-3359
Martins Galeno dr r 18 Tv Princeza Januaria..... 25-2161
Martins Gaspar r 165 Prof Valladares..... 28-5874
Martins Georgina C r 14 1º Esteves Junior..... 25-2004
Martins Gomes & C pap 47 Quitanda..... 23-2467
Martins & Gomez armz 58 Ld Livramento..... 24-3640
Martins Henrique Pasqualette r 86 Araujo Lima.... 28-3874
Martins Hermenegildo Augusto r
59A Carlos Vasconcellos 28-7240
Martins Hilda r 286 Prud Moraes..... 27-2498
Martins Horacio Augusto r 390 Pre Mar Deodoro.. 28-7104
Martins Humberto r 22 Jard Botanico..... 26-2934
Martins I r 217 c 8 Hadd Lobo..... 28-9283
Martins & Irmão quit Mercado r X 18/20..... 23-0417
Martins Izabel r 176 c 13 S Clemente..... 26-1208
Martins Izaura r 58 S Christovão..... 22-6738
Martins J r 502 S Freo Xavier..... 28-5937
Martins J C armz 696 C Bomfim..... 28-8121
Martins J M T estamparia 219 1º Senhor Passos.. 24-6951
Martins Jayme r 16 Fontes Castello..... 28-4984
Martins Jayme r 39 D Francisca..... 29-4220
Martins Jayme Faria r 104 Aurea..... 22-8173
Martins João lenha 24 S Luiz Gonzaga..... 28-2533
Martins João r 88 Pinh Guimarães..... 26-1028
Martins João Assis Lopes dr r 70 Sebastião Lacerda 25-3236
Martins João Baptista ponto autom Pr Botafogo.. 25-0263
Martins João Souza mad 572 Cardoso Moraes..... 29-6708
Martins Joaquim archit 82 S João Baptista..... 26-0033
Martins Joaquim café 218 Barata Ribeiro..... 27-0505
Martins Joaquim r 162 1º B Jaguaribe..... 27-2071
Martins Jorge armar 16 Teixeira Mello..... 27-0825
Martins Jorge r 65 Domicio Gama..... 28-3726
Martins Jorge dr r 56 c 4 Pompeu Loureiro..... 27-3631
Martins José aparts 96 Bento Lisboa..... 25-0826
Martins José r 119 Gustavo Sampaio..... 27-0163
Martins José Antonio r 28 Benj Constant..... 25-4682
Martins José C r 154 c 6 Gen Polydoro..... 26-3586
Martins José Cunha r 68 Fr Pinto..... 29-4118
Martins José Duarte r 152 Jogo Bola..... 24-6870
Martins José Emilio r 25 c 3 Campos Salles..... 28-6785
Martins José Ferreira café 58 Moncorvo Filho..... 24-6281
Martins José Joaquim r 42 Ribeiro Almeida..... 25-3421
Martins José Joaquim r 16 Pompilio Albuquerque... 29-2424
Martins José Leão pensão 157 Silv Martins..... 25-2439
Martins José Lino r 156 Corrêa Dutra..... 25-0245
Martins José Maria 76 Proclamação..... 29-6612
Martins Julia r 230 c 11 Dias Cruz..... 29-1199
Martins Juliette A Thiebaut r 444 3º Av Atlantica 27-5558
Martins Junior A armz 476 Visc Pirajá..... 27-3549
Martins Junior A armz 476 Visc Pirajá..... 27-2039
Martins Junior A café 627 Visc Pirajá..... 27-2744
Martins Junior & C mov 51 Andradas..... 24-6787
Martins Junior José colla 60/4 Arist Lobo..... 22-0405
Martins Junior José Joaquim r 76A c 13 Silv Martins 25-0123
Martins L archit e constr 130 Lavradio..... 22-1055
Martins L r 65 Gonç Crespo..... 28-8091
Martins L A 71 1º Camerino..... 24-6978
Martins L J photogr 91 Buenos Aires..... 23-3243
Martins L S mare 111 Alfandega..... 23-5701
Martins Laercio Faria r 434 c 1 Visc Pirajá..... 27-3977
Martins Lage Carlos dr r 1061 8º Copacabana..... 27-5913
Martins Lauro Batti pensão 9 1º Mayrink Veiga.... 23-4099
Martins Leal & C fructas 26 1º Março..... 23-2809
Martins Leal J escr 5 9º s 912/13 e 16 Lg Carioca 22-5694
Martins Leal J r 165 Gust Sampaio..... 27-5745
Martins Liberato & C 21 Andradas..... 22-6443
Martins Liberato & C 21 Andradas..... 22-6487
Martins Liberato & C drog 21 Andradas..... 22-6444
Martins Liberato & C escr 21 Andradas..... 22-6480
Martins Liberato & C exp 21 Andradas..... 22-6507
Martins Liberato & C varejo 21 Andradas..... 22-9014
Martins de Lima Adelino pensão 2 Visc Itauna..... 24-4101
Martins Lima Joaquim r 353 S Christovão..... 28-0568
Martins Lino Ewerton adv escr 85 5º A'fandega.... 23-3776
Martins Lino Ewerton dr r 102 C Irajá..... 26-0355
Martins Loureiro F ferreiro 143 Th Ottoni..... 24-2488
Martins Lucarda r 137 c 3 Mariz Barros..... 28-4289
Martins Luiz r 77 Abilio..... 28-6177
Martins M 90 Humaytá..... 26-2383
Martins M r 7 Martins Ribeiro..... 25-1390
Martins M Antonio armz 129 Assis Carneiro..... 29-1559
Martins M Corrêa mare 98 1º Tv Partilhas..... 24-3698
Martins Machado & Carvalho armz 125 Praia..... 29-6476
Martins Manoel r 71 Sampaio Ferraz..... 22-8765
Martins Manoel Alves r 657 B Torre..... 27-4464
Martins Manoel Domingues r 57 1º André Cavalcanti 22-6610
Martins Manoel F cofres 233 Senhor Passos..... 24-2738
Martins Manoel Francisco Merc Munic lado ext 33/7 23-0006
Martins Manoel J r 35 1º Luiz Barbosa..... 28-0260
Martins Manoel Rosa dr r 111 Pompeu Loureiro... 27-3357
Martins Manoel Santos r 365 Hadd Lobo..... 28-6269
Martins Manoel Vinhas r 114 Petropolis..... 22-8616
Martins Manuel Alejandro r 304 c 4 Hadd Lobo... 28-1842
Martins Marcello Lins
Escriptorio 112 1º S Pedro..... 23-4589
Residencia 12 C Baependy..... 25-2539
Martins Margarida r 425 Julio Carmo..... 22-4552
Martins Maria r 56 Laranjeiras..... 25-4090
Martins Maria r 748 Barata Ribeiro..... 27-4753
Martins Maria Bravo r 61 2º S José..... 22-0198
Martins Maria C r 24 2º Tte Possolo..... 22-2777
Martins Maria Gloria vva r 423 c 4 Theod Silva... 28-0365
Martins Maria Lourdes r 137 Corrêa Dutra..... 25-0166
Martins Martha pensão 19 C Baependy..... 25-2038
Martins Martins José r 47 Sampaio Ferraz..... 22-3787
Martins Maurino Gonçalves r 88 Goulart..... 27-3324
Martins Maximiano J gen r 7 5º Pedro I..... 22-7366
Martins Mello Humberto med cons
94 4º s 49 Republ Perú 22-4582
Martins de Miranda S r 55 S Valentim..... 28-2125
Martins N r 60 B Cotegipe..... 28-9025
Martins N dr r 318 1º Cattete..... 25-1689
Martins Neto Francisco Ignacio r 19 Eurico Cruz.. 26-2675
Martins Nilo dr 328 Gen Camara..... 24-1738
Martins Noemia r 501 24 Maio..... 29-2766
Martins Nogueira Francisca r 315 Riachuelo..... 22-9722
Martins Nogueira Francisca r 91 Paulo Frontin.... 22-8057
Martins Octavio flandres 62 2º S Pedro..... 23-4367
Martins Octavio r 27 Mario Alencar..... 28-6625
Martins Oliveira Alcina r 238 Joaq Nabuco..... 27-0331
Martins Oscar r 13 Tv Barros Sobrinho..... 24-5618
Martins Oscar Eduardo comte r 17 Capt Salomão.. 26-1145
Martins Ourivio Geraldo r 22 Azevedo Lima..... 27-5816
Martins Paulo dr r 42 Xavier Silveira..... 27-1900
Martins Pedro Baptista adv escr 85 1º Buenos Aires 23-3594
Martins Pedro Baptista dr r 6 Prç Eugenio Jardim 27-0857
Martins Peixoto Manoel r 278 Visc Pirajá..... 27-5393
Martins Pelinca & C trapiche
280/350 Pr S Christovão 28-6003
Martins Pereira dr r 108 5 Julho..... 27-2507
Martins Pereira mar vva r 28 Honorio Lemos..... 26-3714
Martins Pereira Jayme r 59 Av Henr Dumont..... 27-1576
Martins Pereira Junior José r 37 Estr Velha Tijuca. 28-6335
Martins Pereira M flação 80 1º s 8 Visc Inhauma.. 23-3843
Martins Pereira Orozimbo cel r 22 Carlos Sampaio.. 22-4890
Martins Pinheiro & C 43 Th Ottoni..... 23-3400
Martins Pinheiro M r 681 C Bomfim..... 28-1394
Martins Pinto & C J dep lenha 111 Freo Eugenio.. 28-6782
Martins Pola r 64 4º Pr Flamengo..... 25-2900
Martins Porphirio r 100 Aurea..... 22-6206
Martins Porto José Antonio escr 196 1º Buenos Aires 24-5710
Martins R A armz 308 B S Francisco..... 28-2780
Martins Raul vva r 102 C Irajá..... 26-0355
Martins Raul dr r 71 1º Sampaio Ferraz..... 22-8124
Martins Raul Torres r 64 Alzira Brandão..... 28-2353
Martins Raymundo Gonçalves r 8 Derby Club..... 28-9231
Martins do Rego Antonio dr r 90 c 8 Sta Clara.... 27-2615
Martins & Reis 1 Prç João Pessoa..... 22-6041
Martins Renato Nascentes Souza dr r 29 Lucidio Lago 29-3922
Martins Requixa J r 31 Emerenciana..... 28-9646
Martins Ribeiro Mario adv escr 64 1º Quitanda.... 23-0339
Martins Ribeiro Octavio açougue 22 Eng Dentro.... 29-1509
Martins Ribeiro Paulo dr r 65 Palmeiras..... 26-2463
Martins Rocha Amelberga r 264 Humaytá..... 26-1729
Martins Rodrigues Octavio dr r 45 Victorio Costa.. 26-2399
Martins Romildo Ferreira dent
38 2º s 28 Ramalho Ortigão 22-4764
Martins Rubens r 89 Av Gomes Freire..... 22-7257
Martins Sá & C marcen 79 Visc Itauna..... 24-2839
Martins Santilia r 188 2º 7 Setembro..... 22-4089
Martins dos Santos Antonio r
123 4º Mln Viveiros Castro 27-2370
Martins Santos João armz 129 Uruguay..... 28-4172
Martins Saraiva & C commissões 14 Misericordia... 23-1520
Martins Seabra & C molduras 44 Euclydes Cunha.. 28-2885
Martins Seabra Michelina r 13 c 8 Pereira Soares 28-8281
Martins Sêcco A F r 6 1º Farani..... 26-0876
Martins Sergio r 50 c 3 Sta Alexandrina..... 28-9795
Martins e Silva João 155 Cabuçú..... 29-3064
Martins Silva Joanna r 54 A mte Gonçalves..... 27-4183
Martins Silva Judith r 61 3º Bolivar..... 27-2189
Martins Silverio vva r 640 Copacabana..... 27-3513
Martins Silviano r 42 1º Prç Arcos..... 22-8068
Martins Solange r 7 Thereza Guimarães..... 26-0158
Martins Souza O pautação 65 Misericordia..... 23-3076
Martins de Souza Salvador José r 134 Uruguay..... 28-5125
Martins Teixeira dr r 82 Av 28 Setembro..... 28-1037
Martins Teixeira S adv escr 34 1º 7 Setembro..... 23-0366
Martins Teixeira S dr r 68 Fig Magalhães..... 27-1945
Martins Theophilo Lopes r 243 Laranjeiras..... 25-2648
Martins Tinoco Antonio José r 33 Clarice Indio Brasil 26-2483
Martins Torres Waldemar r 606 C Bomfim..... 28-9493
Martins V caixot 113 Ourives..... 24-0298
Martins Vianna Sady capt r 19 5º Prç Floriano.... 22-8766
Martins Vicente Mallio r 197 Juiz Fora..... 28-7968
Martins & Vieira pint 163 Senhor Passos..... 24-6566
Martins Vieira Maria r 42 Cadete Ulysses Veiga... 28-5928
Martins & Villar armz 112 Sá Freire..... 28-1360
Martins Waldemar café 363 B S Francisco..... 28-8964
Marviman Ninna r 127 1º Av Gomes Freire..... 22-6402
Marvin M E escr 94 1º Av B Teffé..... 24-5680
Marvin M E r 792 Av Atlantica..... 27-0520
Marvin Myron r 52 Annibal Mendonça..... 27-4535
Marvin S A
Rêde particular
Escriptorio e Fabrica 72 Menna Barreto.... 26-0028, 26-0029, 26-0050, 26-0051, 26-0052
Fabrica de Parafusos 592 Av Suburbana..... 29-3214
Deposito de Ferro e Aço 68 Pr Cajú..... 28-0199
Marx Fritz r 133 3º Riachuelo..... 22-4852
Marx Wilhelm r 46 Araujo Gondim..... 27-3319
Marzano Humberto fabr estojos 50 Costa..... 24-3054
Mascarenhas A G r 930 Av Atlantica..... 27-5918
Marcarenhas & Barbosa commissões 152 1º Quitanda 23-0445
Mascarenhas Bastos & C commiss 130 Ourives..... 23-0798
Mascarenhas Domingos dr r 118 Sen Vergueiro..... 25-3758
Mascarenhas Edgard r 106 B Ubá..... 28-3898
Mascarenhas João Baptista F r 218 Sen Vergueiro.. 25-1509
Mascarenhas José Leal adv escr
137 7º s 713/4 Av R Branco 23-3721
Mascarenhas Junior J r 153 Ipanema..... 27-0966
Mascarenhas Léda r 60 1º Pires Almeida..... 25-1476
Mascarenhas Moraes J B cel r 77 Bandeirantes..... 28-8767
Mascarenhas Osorio dr r 175 S Clemente..... 26-1859
Mascarenhas Pautilha r 516 24 Maio..... 29-1174
Masci Tonare r 4 Umary..... 25-4226
Mascotte de Ouro 5A Republ Perú..... 23-0645
Maselli Arthur escr 7 15º s 1508/9 Prç Mauá..... 23-5752
Maselli Arthur r 86 Torres Homem..... 28-5351
Masello Arlinda 188 1º Mariz Barros..... 28-7736
Masini A offic 82 Visc Itauna..... 24-1644
Masini Jesus Freitas r 302 Av Pasteur..... 26-1741
Mason L S r 112 Saint Roman..... 27-2388
Maspero Cesar anilinas 310 S Pedro..... 24-4009
Massa & Menezes santos 86 Senado..... 22-3334
Massad & Irmãos J M espelhos 41 Ledo..... 24-0782
Massart J r 48 C Baependy..... 25-3779
Massas Alimenticias Aymoré Limitada
Escriptorio Geral 108/10 1º Quitanda..... 23-2130
Secção de Vendas 108 Quitanda..... 23-2732
Departamento de Propaganda
108/10 2º Quitanda 23-0835
Fabrica 42 Moraes Silva..... 28-2339
Fabrica 42 Moraes Silva..... 28-4727
Gerencia Fabrica 42 Moraes Silva..... 28-3986
Massas Alimenticias Perola 182 Gen Caldwell..... 24-0703
Massena Annita r 19 5º Prç Floriano..... 22-9372
Massena Nestor adv escr 27 3º Tv Ouvidor..... 23-0785
Masset Georges r 1 Paysandú..... 25-2135
Masset Gustavo vva r 45 Vol Patria..... 26-3105
Masset Gustavo Leuzinger 40 Candelaria..... 23-2611
Masset Junior Gustavo r 456 Nascimento Silva..... 27-3013
Masset Mabel Hime r 224 1º Pr Flamengo..... 25-1585
Masson Jacques Armando capt r 11 Tv Cruz..... 28-5347
Masson Jacques Ilma r 99 Ramon Franco..... 26-2545
Masson Jacques João capt r 85 1º Irineu Marinho.. 26-4235
Masson Ramos Celestina r 49 Vol Patria..... 26-0341
Massonat Valentim r 80 c 3 1º Maria Amalia..... 28-9680
Massot Affonso vva r 68 2º Pr Botafogo..... 25-1708
Mastbaum Rosa r 137A 1º Visc Itauna..... 24-3952
Mastrangelo Matheus r 390 Pacheco Leão..... 26-0293
Mastrangioli José med cons 118 2º S José..... 22-3900
Mastrangioli José dr r 172 Cosme Velho..... 25-0405
Mastwyk & C B van exportadores de pelles
118 Gen Camara 23-3560
Mastwyk & C B van secção pelles cortidas
116 Gen Camara 23-3881
Mata Cupim S A 13 S José..... 23-4763
Matadouro da Penha 226 Caminho Maria Angú..... 29-6006
Matarazzo Ersilia r 1061 2º Copacabana..... 27-3859
Matarazzo Humberto r 131 Const Ramos..... 27-3924
Matarazzo Luiz r 159 Desemb Izidro..... 28-7344
Matarazzo Nicolau cel r 435 Barata Ribeiro..... 27-3312

OS PEDIDOS PARA INSTALLAÇÕES OU MUDANÇAS DE TELEPHONES DEVEM SER FEITOS COM ANTECEDENCIA DE 10 DIAS

CERTIFIQUE-SE DO NUMERO QUE QUER CHAMAR, ANTES DE PEDIR A LIGAÇÃO. NÃO CONFIE EM SUA MEMORIA.

Matera Carlos r 230 2º Buenos Aires ... 24-3755
Maternidade São Christovão 34 José Christino ... 28-0851
Mather & Platt Ltda repres 33 4º Gen Camara ... 23-4960
Matheson Ernest Peter r 26 Pires Almeida ... 25-4229
Matheson Herbert Philip r 326 B Jaguaribe ... 27-3878
Matheus Alfeu mov 454 S Frco Xavier ... 28-1948
Matheus Olympio adv escr 59 5º s 33 Quitanda ... 23-1224
Mathias A pianos matriz 123 Av R Branco ... 23-4286
Mathias A pianos filial 81 1º Ouvidor ... 23-5785
Mathias Costa H capt tte r 137 Constante Ramos ... 27-5864
Mathias Costa Humberto dr r 65 Visc Caravellas ... 26-0219
Mathias José ferrag e louças 89 Siqueira Campos ... 27-4998
Mathias Maria r 163 c 19 Passagem ... 26-4095
Mathieson Christian r 77 Cardoso Junior ... 25-4328
Matias Alzira Carolina 59 1º Estacio Sá ... 22-8517
Matinal redacção 132 1º Ouvidor ... 22-3835
Matinal escr 132 1º Ouvidor ... 22-3732
Matni Elias r 175 Prud Moraes ... 27-4989
Matos Peixoto José Carlos adv escr 65 3º Carmo ... 23-1571
Matos Valentim Marques adv escr 101 1º Buenos Aires 23-4222
Matos Valentim Marques padre dr r 209 c 2 Sta Alexandrina 28-3711
Matrangulo Gemma r 35 3º Haritoff ... 27-5619
Matriz de Copacabana 54 Prç Serzedello Corrêa ... 27-1271
Matriz da Gavea 565 Jard Botanico ... 26-0023
Matriz Gloria Prç Duque Caxias ... 25-0735
Matriz de Inhauma Padre Januario ... 29-3646
Matriz N S Luz 316 Anna Nery ... 29-0873
Matriz Sagrado Coração Jesus 42 Benj Constant ... 25-2084
Matriz Sta Thereza 71 Aurea ... 22-4268
Matriz S Benedicto Pilares 2043 Av Suburbana ... 29-3790
Matriz S Christovão igreja Prç Igrejinha ... 28-1722
Matriz S Francisco Xavier 75 S Frco Xavier ... 28-0137
Matriz S João Baptista da Lagoa Vol Patria ... 26-2926
Matta Abelardo Santos r 210 c 10 Toneleros ... 27-2157
Matta Alvaro Francisco r 62 c 4 Benj Constant ... 25-3165
Matta Antonio Fernandes 89 Buenos Aires ... 23-5312
Matta Bacellar Celeste r 512 Lins Vasconcellos ... 29-0655
Matta Faro r 94 Souza Franco ... 28-4857
Matta Horacio r 28 Tv Sta Therezinha ... 26-2024
Matta João Gonçalves comte r 52 Cachamby ... 29-0278
Matta Machado Clynio r 111 1º Farme Amoedo ... 27-4005
Matta Oduvaldo Nascimento escr 5 1º S Frco Xavier 28-2711
Matta Oduvaldo Nascimento r 44 Guaxupé ... 28-0180
Mattar Neiff r 225 2º Alfandega ... 24-2452
Matteini Angela r 83 Sen Dantas ... 22-7519
Matthe's & C Rêde particular 15/7 2º Benedictinos ... 24-3324
Mattheis Ernst armar 88/90 Buenos Aires ... 23-2665
Mattheis Ernst r 22 Soares Cabral ... 25-1848
Matthias Karl G r 148 c 2 Sta Clara ... 27-1994
Matthiessen & C Ltda Max tintas 46 D Gerardo ... 23-5683
Mattioda José 266 S Pedro ... 24-3614
Mattioli Thiago frei r 699 Lins Vasconcellos ... 29-3973
Mattioli Thiago frei r 500 Av Paulo Frontin ... 28-7766
Mattiy A Arthur carimbo 97 Quitanda ... 23-5543
Mattiy A Arthur r 488 Barata Ribeiro ... 27-4136
Mattos callista 43 1º Carmo ... 23-1444
Mattos A r 26 Muniz Barreto ... 26-0447
Mattos A Vieira ferr 23 Gen Camara ... 23-1400
Mattos Abel Corrêa r 29 Abolição ... 29-1332
Mattos Adalberto prof r 73 Garcia d'Avila ... 27-4108
Mattos Adão Corrêa r 37 Liberdade ... 28-4811
Mattos Adelaide r 79 c 10 Bento Lisboa ... 25-1273
Mattos Alfredo Henriques dr r 466A 3º Av Atlantica 27-0579
Mattos Allyrio H eng r 23 Jequitibá ... 27-0996
Mattos Amelia Campos r 55 Paulino Fernandes ... 26-2935
Mattos America r 156 Gonzaga Bastos ... 28-6425
Mattos Anizio r 101 Gen Argollo ... 28-0971
Mattos Anna r 31 Alfredo Pinto ... 28-4869
Mattos Annibal Corrêa r 130 Moraes Silva ... 28-6263
Mattos Antonio dr r 28 Cons Barros ... 28-0664
Mattos Antonio Freitas r 795 1º Uranos ... 29-6273
Mattos Antonio Garcia r 53 1º Republ Perú ... 22-6198
Mattos & Antunes alfaiat 132 Th Ottoni ... 24-5956
Mattos Arino Souza adv escr 47 1º s 7 Quitanda ... 23-4072
Mattos Athayde r 18 Paulino Fernandes ... 26-2006
Mattos Azevedo Otto adv escr 176 1º Gen Camara ... 24-5827
Mattos Barros Constança Amelia r 41 Dr Sattamini 28-5698
Mattos Barros João dr r 69 Dr Sattamini ... 28-5764
Mattos Benjamin dr r 584 3º Almte Alexandrino ... 22-0172
Mattos Bernardino capt r 25 c 4 Affonso Penna ... 28-3859
Mattos Branca r 102 Miguel Ferreira ... 29-6283
Mattos Breno r 33A Alberto Sequeira ... 28-5356
Mattos Brito Luiz r 216 Nascimento Silva ... 27-1449
Mattos & C Alberto gravatas 97 2º Rosario ... 23-0679
Mattos & C Alexandre lacticinios 352A Visc Nictheroy 28-3390
Mattos & C B prod pharm 66 S José ... 22-8066
Mattos & C Julio 52 Buenos Aires ... 23-3925
Mattos & C Ltda Ary roupas 63 Estr Mar Rangel ... 29-8251
Mattos & C Raul armar 95 Th Ottoni ... 23-4506
Mattos Campista Alexandre r 114 Flack ... 29-2360
Mattos Campista Alvaro dr r 237 Visc Sta Isabel ... 28-6990
Mattos Candido vva r 126 Hilario Gouvêa ... 27-3069
Mattos Candido L r 23 4º Prç Floriano ... 22-2416
Mattos Cardoso F S r 45 Joaq Caetano ... 26-3612
Mattos Carvalho Lydia José r 230 Jard Botanico ... 26-3924
Mattos Custodio gravador 19 1º Ledo ... 24-2039
Mattos D r 39 4º Prç Duque Caxias ... 25-3464
Mattos Diogenes Castilho joalh 36 Andradas ... 23-4346
Mattos Dulcina Guedes r 9 Tte Possolo ... 22-4897
Mattos & Duque moveis 1 Leopoldo Froes ... 22-0476
Mattos E r 15 6º Haritoff ... 27-1477
Mattos Edmundo B armz 241 B Mesquita ... 28-8654
Mattos Eduardo Costa colch 289 C Bomfim ... 28-5643
Mattos Emygdio dr r 43 Pinh Guimarães ... 26-1743
Mattos Eurico Carrion 8 1º Mercadores ... 23-3524
Mattos Felippe de Souza adv escr 45 1º s 5 Ouvidor 23-2518
Mattos Felippe Souza dr r 26 2º Alcindo Guanabara 22-4818
Mattos & Fernandes açougue 82 Visc Ouro Preto ... 26-2201
Mattos & Fernandes bomb 81A S Clemente ... 26-4282
Mattos Ferreira Polybio r 483 Visc Pirajá ... 27-2651
Mattos Fonseca M trad 46 4º s 5 Av R Branco ... 23-3029
Mattos Fonseca M r 150 Dom Ferreira ... 27-0724
Mattos Francisco almte r 16 Cosme Velho ... 25-0127
Mattos Francisco Cunha r 2 Silva Guimarães ... 28-7114
Mattos Francisco Lopes gab 22 1º Av Mem Sá ... 22-8210
Mattos & Freitas café 289 Riachuelo ... 22-6978
Mattos Godofredo dent 1/5 5º s 511/12 Lg Carioca 22-3421
Mattos Isabel Liberal r 83 c 1 Vol Patria ... 26-0805
Mattos J armz 309 Dias Ferreira ... 27-0891
Mattos J B Oliveira r 167 4º Copacabana ... 27-3342
Mattos J C vassouras 32 Sen Pompeu ... 24-5049
Mattos Jandyra chap 82 1º Gonç Dias ... 23-0566
Mattos João Anthero r 12 Prç Guatapará ... 26-1446
Mattos João Lopes alfaiat 117 2º s 204 Av R Branco 23-3462
Mattos Joaquim med cons 47 1º s 2 Quitanda ... 23-2283
Mattos Joaquim dr r 41 Souza Lima ... 27-1306
Mattos Joaquim Soares bomb 117 Bened Hyppolito 24-3649
Mattos Joaquina Cecilia r 51 Cons Zenha ... 28-5163
Mattos Julio 157 José Hygino ... 28-0633
Mattos Junior Francisco Vieira açougue 85 Garcia d'Avila 27-4382
Mattos L r 166 c 4 Prof Gabizo ... 28-9131
Mattos Leite Pedro Dias r 65 Felix Cunha ... 28-5102
Mattos Luiz F José r 44 Moura Brasil ... 25-3709
Mattos M S mov 220 Sen Euzebio ... 24-4849
Mattos & Magalhães peixe Merc Munic r XI 98/100 23-0217
Mattos Manoel r 192 Bella ... 28-3624
Mattos Manoel Mendes r 44 1º Miguel Frias ... 22-1698
Mattos Manoel Messias r 232 Anna Nery ... 28-1291
Mattos Manoel Pereira r 189 Souza Barros ... 29-0274
Mattos Maria Cardoso r 145 2º Uruguayana ... 24-0546
Mattos Maria Fernandes r 133 c 2 D Marianna ... 26-1631
Mattos Miranda & Alves café 59 Sen Dantas ... 22-5761
Mattos & Motta bomb 20A Nuncio ... 22-3024
Mattos Netto G J r 132 Pr Botafogo ... 26-0734
Mattos Oscar Tavares r 90 Pinto Guedes ... 28-1388
Mattos Pedro r 19 Quinta ... 28-7498
Mattos Pedro r 34 Maria Calmon ... 29-0314
Mattos Pedro Moraes dr r 373 C Bomfim ... 28-1207
Mattos & Pereira 567 Copacabana ... 27-0502
Mattos Pimenta vva r 138 Av Rainha Elisabeth ... 27-1851
Mattos Pimenta J A corret immov
Gab dr Pimenta 5 7º s 708/10 Lg Carioca ... 22-5819
Gab dr Garcia Rosa 5 7º s 708/10 Lg Carioca 22-7047
Gab sr Plinio de Castro 5 7º s 708/10 Lg Carioca 22-5627
Res dr Pimenta 57 2º Paysandú ... 25-1966
Res sr Plinio de Castro 287 Av Rainha Elisabeth 27-4311
Mattos Pimenta Togo A eng 5 7º s 707 Lg Carioca 22-6606
Mattos Ramiro Sério r 104 Magalhães Couto ... 29-1394
Mattos Raymundo Marianno adv escr 65 4º s 2 Carmo 23-3404
Mattos Rodrigo Joaquim pianos 49 Visc R Branco ... 22-0990
Mattos Rodrigo Joaquim r 58 Tuyuty ... 28-4413
Mattos Rubens r 10 Benj Constant ... 25-4385
Mattos Sancha r 17 Tibagy ... 25-2835
Mattos & Silva armz Merc r XII 62/4 ... 23-0632
Mattos da Silva Francisco r 20 Sen Euzebio ... 24-3875
Mattos Silvino dent 194 1º 7 Setembro ... 22-1555
Mattos Silvino Figueiredo r 69 Monte Alegre ... 22-9790
Mattos & Souza fabr 5 Grão Pará ... 29-0557
Mattos Vieira Antonio M r 39 Sta Amelia ... 28-8024
Mattos Vieira F adv r 235 Sta Alexandrina ... 28-4833
Mattos Vieira Paul C r 65 Cosme Velho ... 25-1265
Mattos Wiligforts Atalirio r 151 1º Hadd Lobo ... 28-9252
Mattoso Francisco dent gab 143 5º Av R Branco ... 23-4150
Mattoso Joaquim de Queirós dr r 342 Laranjeiras ... 25-4067
Mattoso Ludovico Bueno r 17 Frco Manoel ... 29-1366
Mattoso Maia Cesar Paço r 151 19 Fevereiro ... 26-4183
Mattoso Maia Jorge Paço r 71 Prof Saldanha ... 26-0525
Mattoso Manoel de Queirós vva r 536 Laranjeiras ... 25-0097
Mattox G W r 45 Av Henr Dumont ... 27-0472
Maturo Francisco Paulo r 89 c 8 Bento Lisboa ... 25-2186
Matz A funileiro 23 Sen Euzebio ... 24-0831
Mauá Eletrica S A electr 19A Conceição ... 22-1633
Mauceau Noel r 12 1º Farani ... 26-2037
Maurell Lobo Ary capt r 184 Sen Vergueiro ... 25-2109
Mauricio & C Ltda Adriano expl 39 2º Gen Camara 23-3584
Mauricio & Citro optica 169 Av R Branco ... 22-0429
Maurity almte vva 162 Av Pasteur ... 26-2277
Maurity Bret Paulo dr r 270 Av Pedro II ... 28-7575
Maurity Filho J dr r 21 Demetrio Ribeiro ... 26-2267
Maurity Julieta r 28 2º Rezende ... 22-6929
Maurity Neto Joaquim tte 926 c 4 Copacabana ... 27-5643
Maurity Paulo eng escr 151 3º s 306 Av Nilo Peçanha 22-6840
Maurity Santos J A med cons 74 3º Quitanda ... 23-5053
Maurity Santos J A dr r 433 Laranjeiras ... 25-2261
Maurity Santos Manoel r 46 Borda Matto ... 28-3656
Maury Léo r 20 Marinho ... 22-5237
Maury Maria Ferrão r 230 Almte Alexandrino ... 22-2848
Mauser & C Ltda 68 Pr Cajú ... 28-8147
Mavignier Melchisedech E r 28 Luiza Valle ... 29-2436
Maximino & Santos armz 32 Acre ... 23-4318
Maximo Almeida Alberto r 68 c 1 18 Outubro ... 28-6664
Maximo Pereira C r 350 Vol Patria ... 26-2699
Maxnuk Semi N dent 26 1º Constituição ... 22-4581
Maxwell & C Ltda fogões e toalheiros 101 1º s 3 1º Março 23-4778
May Eduardo r 81 Fernandes Guimarães ... 26-1469
May Eduardo G r 35 Haritoff ... 27-2353
May Lola r 14 Taylor ... 22-8898
Maya & C E A tapeç 243 Av R Branco ... 22-3562
Maya da Cunha Oswaldo cons 26 2º Tv Ouvidor ... 23-2445
Maya Edgard r 38 C Baependy ... 25-3470
Maya Honorio Costa r 58 Uruguay ... 28-4305
Maya Julio dr r 84 Bispo ... 28-5791
Maya Monteiro Joaquim r 220 1º Domingos Ferreira 27-5629
Maya R C escr 44 4º Th Ottoni ... 23-556
Mayall A C r 25 Toneleros ... 27-421
Mayall Alfredo João r 76 Ld Guararapes ... 25-114
Mayall & C 13 Leandro Martins ... 23-553
Mayer Henrique mov 167 Conceição ... 24-630
Mayer Julia r 110 1º Sto Amaro ... 25-014
Mayer Ludwig r 248 B Jaguaribe ... 27-394
Mayer Theodor W r 43 3º Duvivier ... 27-1215
Mayerhofer Lucas r 126 Pompeu Loureiro ... 27-4368
Mayers S r 63 Av Mem Sá ... 22-8678
Mayher Edgar r 80 Miguel Lemos ... 27-0986
Mayon Nogueira Adriano dr r 23 Paulo Fernandes ... 28-4675
Mayr Eduardo med cons 88 7º Pr Flamengo ... 25-1888
Mayrhuber Helena r 62 Hermenegildo de Barros ... 25-2306
Mayrink Henrique r 14 Moura Brasil ... 25-3196
Mayrink Limoeiro Horacio dent gab 131 Mariz Barros 28-5805
Mayrink Limoeiro Octavio r 59 Maria Antonia ... 29-0381
Mayrink Veiga Antenor r 97 Toneleros ... 27-2912
Mazon Gonçalves Maria r 28 c 6 Coelho Netto ... 25-0308
Mazza Adriano dr r 34 S Paulo ... 29-1276
Mazzini Guido r 71 Sorocaba ... 26-1485
McAlister S r 462 Av Vieira Souto ... 27-2620
McAuliffe Davis Bell & C 137 8º s 802/3 Av R Branco 23-5632
McClelland W J r 105 2º Mach Coelho ... 22-0164
McCrimmon K H maj escr 168 2º Av Mar Floriano 24-4040
McCrimmon K H maj r 236 Dom Ferreira ... 27-2729
McCrow Reginald C r 167 6º Copacabana ... 27-3355
McDade R H r 706 Barata Ribeiro ... 27-2922
McDonald Malcom r 63 Redemptor ... 27-1263
McGlohn R H r 15 Garcia d'Avila ... 27-4858
McGregor Alexander 82 3º 1º Março ... 23-3069
McGregor Stuart Goodwood 82 3º 1º Março ... 23-3069
McGregor William E escr 36 Gen Camara ... 23-0587
McIntosh E S r 42 Almte Tamandaré ... 25-1874
McIntyre W C r 5/7 4º Haritoff ... 27-0698
McKay Dubugras E D r 199 c 4 12 Maio ... 27-2465
McKinlay S A escr 34 Cons Saraiva ... 23-3011
McKinlay S A armz 34 Cons Saraiva ... 23-3010
Mckinney S B r 57 8º Paysandú ... 25-0395
McNair D A r 100 Av Vieira Souto ... 27-4565
Meacham E V r 68 1º Pr Botafogo ... 25-1532
Meanda Horacio vva r 83 Sta Alexandrina ... 28-3788
Mecler Julio r 128 Carvalho Alvim ... 28-7576
Medawar N r 720 6º Av Atlantica ... 27-0211
Medawar Philip r 1058 Copacabana ... 27-5203
Medawar Philip C joias 80 S Pedro ... 24-5224
Medeiros A ferragens 421 S Christovão ... 28-8230
Medeiros A A r 415 Av Maracanã ... 28-8136
Medeiros Affonso Pontes r 44 Visc Figueiredo ... 28-1325
Medeiros Alberto dr r 23 Araujo Gondim ... 27-4320
Medeiros e Albuquerque Jorge dr r 308 2º Gen Caldwell 22-9697
Medeiros e Albuquerque Marieta r 78 Fig Magalhães 27-5832
Medeiros Amadeu adv escr 17 6º 1º Março ... 23-3320
Medeiros Antonio Maximo r 265 Gonz Bastos ... 28-7756
Medeiros Augusto Hyppolito cel r 810 B Bom Retiro 28-3873
Medeiros Bianor adv r 251 Uruguay ... 28-3827
Medeiros Bolivar tte r 33 João Felippe ... 29-1768
Medeiros & C J alfaiat 69 1º Ourives ... 24-5949
Medeiros Candida r 32 Sylvio Romero ... 22-6273
Medeiros Clotilde Lobo r 203 Manoel Victorino ... 29-1726
Medeiros Coaracy adv escr 91 6º s 1/3 Av R Branco 23-4038
Medeiros Coelho Maria r 13 Pinto Figueiredo ... 28-8177
Medeiros Fernando José r 370 C Bomfim ... 28-3295
Medeiros Flavio Figueiredo capt corr r 225 Visc Pirajá 27-1093
Medeiros Fonseca Arnoldo adv escr 40 1º Buenos Aires 23-3321
Medeiros Fonseca Arnoldo dr r 284 Av R Elizabeth 27-5294
Medeiros Francisco Germano vva r 128 1º Mar Cantuaria 26-3939
Medeiros Guiomar r 19 3º Prç Floriano ... 22-4494
Medeiros João r 16 Ladislau Netto ... 28-4692
Medeiros Jorge med cons 65 3º Carmo ... 23-1571
Medeiros José Augusto B dr r 19 Av Mello Mattos 28-7775
Medeiros José Leite armz 113 Boa Vista ... 28-0277
Medeiros Josino Araujo adv escr 183 8º s 807 Av R Branco 22-4492
Medeiros Josino Araujo dr r 55A Visc Silva ... 26-2109
Medeiros Julia r 30 Aguiar ... 28-3879
Medeiros Julio r 14 Alvares Borgerth ... 26-0515
Medeiros Leopoldina Soucasaux r 46 Valparaiso ... 28-4590
Medeiros Luiz de dr r 78/80 2º Cattete ... 25-2209
Medeiros Luiz Antonio mar r 45 Visc Ouro Preto ... 26-1379
Medeiros Luiz Figueiredo dr r 62 Pontes Corrêa ... 28-8115
Madeiros Luiz Osmundo dr r 67 Ipamena ... 27-2898
Medeiros Manoel da Costa r 185 S Januario ... 28-2393
Medeiros Marianna r 444 5º Av Atlantica ... 27-5539
Medeiros Marianno Augusto adv escr 17 3º s 36 Buenos Aires 23-4588
Medeiros Mariano dr r 16 Ipú ... 26-3497
Medeiros Marietta r 44 Corrêa Dutra ... 25-1094
Medeiros Mauricio prof clinica propedeutica Hosp S Frco Assis 3ª enferm 375 Visc Itauna ... 22-5677
Medeiros Mauricio dr r 44 Urbano Santos ... 26-1275
Medeiros N r 246 Riachuelo ... 22-3914
Medeiros Norberto r 118 Gomes Carneiro ... 27-0630
Medeiros O r 322 Av Pedro II ... 28-2028
Medeiros Octavio r 168 c 27 S Clemente ... 26-2524
Medeiros Rita Alves 69 Buarque Macedo ... 25-1839
Medeiros Rosa Nina r 39 Joaq Tavora ... 29-0362
Medeiros Rosalina r 44 Av Augusto Severo ... 22-4722
Medeiros dos Santos M r 53 c 4 Pinh Guimarães ... 26-1386
Medeiros Sartore & C 162 Th Ottoni ... 24-1096
Medeiros Silva Carlos adv escr 85 1º Buenos Aires ... 23-3594
Medeiros Silva Horacio r 96 c 7 Hadd Lobo ... 22-1471
Medeiros Teixeira Olga r 412 Goyaz ... 29-0612
Medeiros Thadeu dr r 34 Sta Clara ... 27-1722
Medeiros Trajano S V r 226 Av Vieira Souto ... 27-3079
Medicamenta revista 107 Rosario ... 23-2634
Medina & C moveis dep 232 Sta Luzia ... 22-8327

ANNUNCIE NA LISTA DE ASSIGNANTES

ANNUNCIAR NA LISTA DE ASSIGNANTES É ANNUNCIAR **BEM** PARA UM PUBLICO DE **MULTIPLAS POSSIBILIDADES** ECONOMICAS.

na & C moveis 25 Chile 22-8030
na Darcy Sousa dr r 153 Bom Pastor..... 28-8226
na Edgard photogr 33/5 10º 13 Maio..... 22-3362
na Emilio Lorca pensão 69 1º Estacio Sá..... 22-7315
na Fernando phot 592 Copacabana..... 27-2127
na Francisco despach Alf 107 1º 1º Março..... 23-3415
ina Francisco de r 122 c 2 5 Julho..... 27-3508
ina Irene r 78 Silveira Martins..... 25-1105
dina Isabel r 159 Av Mem Sá..... 22-6646
edina Julieta r 36 Farani..... 26-3079
nedina Junior G r 167 6º Copacabana..... 27-0840
Medina & Santos photogr 8 1º Rodrigo Silva..... 22-1108
Médon M S escr 168 2º Av Mar Floriano..... 24-4040
Médon M S r 163 c 20 Passagem..... 26-4393
Medrado Dias Nelson r 11 Gen Dionysio..... 26-4269
Medrado Dias Waldemar adv escr 123 Prç Republica 22-2724
Medrado Dias Waldemar adv escr
94 1º s 6 7 Setembro 22-2732
Medrado Raul r 26 Severino Brandão..... 28-2474
Medros Alberto electr 90 Sto Christo..... 24-0004
Medros Alberto r 18 1º Tv Brito Teixeira..... 22-6567
Mee Ernesto 99 Souza Lima..... 27-0490
Meem Elsa r 1 16 Novembro..... 27-2551
Mega Fernando nickel 16 Visc Maranguape..... 22-1403
Meggiolaro Vicente r 106 Souza Lima..... 27-5942
Meghe & C faz 173 Buenos Aires..... 24-1299
Mehrtens John E escr 52 Gen Bruce..... 28-5411
Mehrtens John E r 27 Sta Clara..... 27-1822
Meias Hartenstein 354 Alfandega..... 24-5065
Meier Arnold cambio 9B Av R Branco..... 23-4910
Meier Arnold r 142 Tavares Bastos..... 25-0278
Meier & C Ltda Carlos typogr 32 Quitanda..... 23-4766
Meier Roberto r 645 S Frco Xavier..... 28-7635
Méio Clemencia Baker r 76 Pará..... 28-2618
Meira Antonietta r 46 Sorocaba..... 26-0985
Meira Ayque vva r 576 C Bomfim..... 28-0820
Meira Bernardo Martins r 567 Av Paulo Frontin... 28-7542
Meira Carlos dr r 312 5º Senado..... 22-9297
Meira Condy r 68 c 3 Alfredo Chaves..... 26-1967
Meira Dalila Cesar r 45 Guaxupé..... 28-3328
Meira Dias Laureano r 154 Bom Pastor..... 28-9391
Meira Gama Josias dr r 60 Palmeiras..... 26-0546
Meira Haroldo desenh 35 3º s 9 Chile..... 22-8233
Meira Junior João Alves dr r 40 Felix Cunha..... 28-3439
Meira Lima Augusto r 58 B Itamby..... 26-2651
Meira Lima Hugo dr r 1 Prç Eugenio Jardim..... 27-3822
Meira Lins Oscar r 48 Oliveira Silva..... 28-9195
Meira Marcellino r 192 Pereira Nunes..... 28-7165
Meira Miguel dr 11 1º Av Almte Barroso..... 22-3778
Meira Miguel dr r 46 Coelho Netto..... 25-3432
Meira Miguel dr r 128 1º Sta Clara..... 27-5139
Meira Nestor desemb r 17 Cesario Alvim..... 26-2633
Meira O 123A Benj Constant..... 25-2165
Meira Ovidio med cons 50 1º Quitanda..... 23-5208
Meira Ovidio dr r 66 Raul Pompeia..... 27-1300
Meira Penna José Flavio dr r 531 6º Laranjeiras... 25-3343
Meira Vasconcellos med cons 112 1º S José..... 22-1448
Meira Vasconcellos dr r 42 Toneleros..... 27-4607
Meira Vasconcellos João dr r 243 c 2 S Clemente 26-1258
Meira Vasconcellos José cel r 64 Souza Lima..... 27-2100
Meirelles Abelardo dr r 339 B Itapagipe..... 28-0743
Meirelles Ambrosio tamancaria 154 Misericordia.... 23-5652
Meirelles Antonio José r 25 Andr Pertence..... 25-0861
Meirelles Bento Ambrosio r 626 Estr Velha Tijuca.. 28-8386
Meirelles Casemiro café Gamboa..... 24-2858
Meirelles Coelho Almerinda r 944 Av Atlantica..... 27-2110
Meirelles Costa Jayme r 80 Visc Nictheroy..... 28-1750
Meirelles Domingos José r 50 Martins Ferreira..... 26-0056
Meirelles Eduardo dr r 11 C Bomfim..... 28-1294
Meirelles F 52 Desemb Izidro..... 28-1861
Meirelles da Fonseca José dep Comp Hanseatica e
Aguas Mineraes 9 Theot Regadas..... 22-2592
Meirelles J G florista 171 7 Setembro..... 22-2601
Meirelles José r 215 Siqueira Campos..... 27-5508
Meirelles José Theodoro r 19 Souza Barros..... 29-4450
Meirelles M C bonbons 16 Lg Carioca..... 22-1192
Meirelles Maria Clara r 564 B Torre..... 27-5301
Meirelles Mario Moller dr r 15 Clarice Indio Brasil 26-2772
Meirelles Mario Soares r 333 Riachuelo..... 22-9339
Meirelles Montalvão Maria Mercedes r
171 c 4 Toneleros 27-5126
Meirelles Nelson Soares tte r 228 Almte Alexandrino 22-2693
Meirelles Silva O r 47 Cons Zenha..... 28-8259
Meirelles Silvina Barboza r 137 Maia Lacerda..... 22-6539
Meirelles & Souza armz 118 S Clemente..... 26-2665
Meisel Mario r 37 Paula Freitas..... 27-0390
Meiss Willy eng 209 2º 7 Setembro..... 22-4081
Meiss Willy eng 45 Presid Backer..... Nictheroy 3082
Meissner H r 292 Ld Guararapes..... 25-0158
Meister & C reloj 37 7 Setembro..... 23-3969
Meister Irmãos cirurg 86 Buenos Aires..... 23-4772
Meleu Heitor Larrory r 131 Grajahú..... 28-4408
Melhem Couri Waldemar adv escr 5 4º Ourives..... 22-0050
Melhor Café O 243 Buenos Aires..... 24-4926
Melin Affonso A r 422 Visc Pirajá..... 27-4988
Meliti Hercules r 77 1º Pedro Americo..... 25-1754
Melli Ines r 454 Laranjeiras..... 25-2916
Mello A vva almte r 103 Fonte Saudade..... 26-3281
Mello A Bento mad 12 Lobo Junior..... 29-6413
Mello Adacto capt r 789 C Bomfim..... 28-5073
Mello Adelaide r 53 Av Pasteur..... 26-0669
Mello Adherbal r 479 Visc Pirajá..... 27-1815
Mello Affonso Ribeiro r 168 Marq Abrantes..... 25-0668
Mello Agenor da Silva capt r 72 Jaceguay..... 28-7917
Mello Alba r 8 c 1 Prç S Jeronymo..... 26-0919
Mello Albertina r 92 5º Copacabana..... 27-0603
Mello Albertina Tinoco r 45 c 9 Silva Ramos..... 28-8372
Mello Alberto r 62 1º S Clemente..... 26-0788
Mello Aldmyr r 77 Filgueiras Lima..... 29-3265
Mello Alfredo Dias r 114 c 5 5 Julho..... 27-5804
Mello Alvim Ramos dr r 15 Pires Almeida..... 25-2616
Mello Amaral Luiz café 71 Duque Caxias..... 28-7434
Mello Antonio Araujo r 88 Victor Meirelles..... 29-3960
Mello Antonio Pinto r 25 Cons Olegario..... 28-3954
Mello Araujo Maria Luiza r 30 Esperança..... 28-3889
Mello Araujo Thucydides escr 109 1º Rosario..... 23-4124
Mello Arnon adv escr 48 3º s 5 Alfandega..... 23-0066
Mello Astrogildo Teixeira r 282 Toneleros..... 27-2762
Mello Balthazar Ayrton r 20 Honorio Barros..... 25-2545
Mello Barreto Filho João Paulo dr r
165 Bento Lisboa 25-0388
Mello Barreto Jonathas dr r 37 c 6 Marq Valença 28-3348
Mello Barreto Renato Paulo r 116 Hilario Gouvêa.. 27-5237
Mello Belgica Silva r 259 c 4 Mariz Barros..... 28-7154
Mello & Bento bomb 52 Salv Corrêa..... 27-4306
Mello Bittencourt & C typogr 219 Gen Caldwell... 22-3641
Mello Brigida da Conceição 401 c 7 Itapirú..... 28-6013
Mello & C Alberto repres 90 1º Candelaria..... 23-0050
Mello & C F C madeiras 242 Equador..... 24-2552
Mello & C J M ceramica 63 Riachuelo..... 22-2278
Mello & C J M 61 Riachuelo..... 22-3832
Mello & C Theotonio garrafas e vidros 164 Senado.. 22-6001
Mello Campos Luis dr r 50 Almte Gonçalves..... 27-3756
Mello Carneiro Francisco Antonio r
270 Almte Cockrane 28-5279
Mello Carvalho vva dr r 173 Prof Valladares..... 28-6377
Mello Claudio dr laborat 47 2º s 4 Quitanda..... 23-5259
Mello Claudio dr r 137 c 3 Alvaro Ramos..... 26-1377
Mello Claudionor Francisco r 50 Bandeirantes..... 28-2316
Mello Coutinho Carmo r 469 Lino Teixeira..... 29-0825
Mello e Cunha Adelia Noronha r
365 c 2 S Frco Xavier 28-7178
Mello e Cunha Cesar dr r 14 Estr Gavea Pequena.. 28-4673
Mello e Cunha Cesar dr r 3 Cosme Velho..... 25-3796
Mello Cunha Cezar eng escr
7 10º s 1005/7 Prç Floriano 22-7301
Mello e Cunha J B r 681 Barata Ribeiro..... 27-4744
Mello Edgard r 94 Copacabana..... 27-5137
Mello Edgard Barroso r 168 c 26 S Clemente..... 26-1598
Mello Edgard Corrêa dr r 812 Dias Cruz..... 29-0703
Mello Eduardo Pereira r 7 Eduardo Raboeira..... 29-3350
Mello Epimaco de Araujo r 72 9 Fevereiro..... 27-1412
Mello Ernesto de Oliveira armz 582 Arch Cordeiro.. 29-4347
Mello Esther r 427 Barata Ribeiro..... 27-0277
Mello Fernandes Eduardo A r 16 Itú..... 26-3453
Mello Fernando Espinola dr r 86 1º Cattete..... 25-1559
Mello Filho E r 76A c 28 Silv Martins..... 25-4127
Mello Filho H Guedes r 34 c 1 B Icaraby..... 25-4326
Mello Firmo vva r 147 2º Av R Branco..... 22-7166
Mello Francisco Luiz r 147 Cruz e Souza..... 29-4439
Mello Franco Adelmar dr r 45 Custodio Serrão..... 26-0963
Mello Franco Adelmar dr r 208 Sorocaba..... 26-3671
Mello Franco Affonso Arinos r 145 Paysandú..... 25-3422
Mello Franco Afranio adv escr 117 2º s 1 Rep Perú 22-5213
Mello Franco Afranio dr r 1126 Copacabana..... 27-3004
Mello Franco Andrade Dalia r 220 3º Dom Ferreira 27-5527
Mello Franco João adv escr 117 2º s 2 Republ Perú 22-5274
Mello Franco João dr r 806 Copacabana..... 27-0330
Mello Graciliana pensão 52 2º Ourives..... 23-5702
Mello Guimarães Guiomar r 125 Estr Porto Irajá.. 29-6496
Mello Gustavo Hess r 321 c 4 S Clemente..... 26-3923
Mello Haroldo Lima r 15 João Lyra..... 27-5528
Mello Heitor vva r 31 Mach Assis..... 25-3236
Mello Heitor Guedes r 12 1º Esteves Junior..... 25-4192
Mello Helena r 86A c 5 Gen Roca..... 28-5800
Mello Horacio Ernani leil 72 S José..... 22-2523
Mello Horacio Ernani r 75 Bandeirantes..... 28-7242
Mello Hygino r 23 Gen Glycerio..... 25-0275
Mello Hylda r 67 c 4 Mach Assis..... 25-1466
Mello Izabel r 59 1º Maria Eugenia..... 26-2398
Mello Izabel Martin r 179 Laranjeiras..... 25-3555
Mello J caixot 271 S Pedro..... 24-6030
Mello J B vva r 185 Magalhães Couto..... 29-2534
Mello J Carlos r 101 Xavier Silveira..... 27-4203
Mello Jayme r 19 Sylvio Romero..... 22-8553
Mello João d'Avila dr r 36 Lucio Mendonça..... 28-2257
Mello João Francisco r 158 Silva Pinto..... 28-1687
Mello João Jacintho açougue 138 C Bomfim..... 28-2535
Mello João Manoel r 57 1º Riachuelo..... 22-6379
Mello João Vieira dr r 386 24 Maio..... 29-1092
Mello Jorge r 61 c 2 Beco Rio..... 25-1247
Mello José r 34 B Flamengo..... 25-2397
Mello José r 93 Prof Gabizo..... 28-7032
Mello José A P 125 Paulo Frontin..... 22-6528
Mello José Corrêa comte r 61 Filgueiras Lima..... 29-2761
Mello José Florencio Pimenta r 43 Affonso Penna.. 28-4636
Mello José Manoel 21 Cosme Velho..... 25-1149
Mello José Solon dr r 258A c 4 Prof Gabizo..... 28-6980
Mello José Souza r 455 1º 24 Maio..... 29-3381
Mello Joviano cel r 669 Copacabana..... 27-1773
Mello Julio Santos Vieira r 79 Bolivar..... 27-0935
Mello L G r 26 Laranjeiras..... 25-2320
Mello Leitão dr r 37 Gen Glycerio..... 25-1197
Mello Leitão A Arnoso r 18 Pereira Siqueira..... 28-7634
Mello & Leite armar 879 B Bom Retiro..... 28-0062
Mello Leoncio pensão 356 Laranjeiras..... 25-3780
Mello Levindo dr r 167 Nicaragua..... 29-6651
Mello Lima Manoel Corrêa r 62 Oriente..... 22-9591
Mello Luiz Augusto r 169 C Irajá..... 26-4397
Mello Lydia r 252 Gen Caldwell..... 22-3740
Mello Machado Dulce r 582 Barata Ribeiro..... 27-2241
Mello Magalhães med cons 9 1º Rodr Silva..... 22-5927
Mello Magalhães 50 Sen Vergueiro..... 25-3402
Mello Magalhães J dr r 93 Belfort Roxo..... 27-3882
Mello Manoel Aniceto r 46 Bento Gonçalves..... 29-3837
Mello Manoel Aurelio r 244 Candido Benicio..... 29-8280
Mello Manoel Lourenço bomb 323 Cattete..... 25-0908
Mello Maria r 168 c 29 S Clemente..... 26-3349
Mello Maria r 79A Pedro Americo..... 25-3319
Mello Maria Chaves r 47 Corrêa Dutra..... 25-2293
Mello Maria José r 28 1º Estrella..... 28-3388
Mello Maria José r 9 1º Prç Duque Caxias..... 25-1449
Mello Maria Olinda r 139 Lins Vasconcellos..... 29-1282
Mello Mario dr r 466 Nascimento Silva..... 27-3255
Mello Mario r 57 Carv Monteiro..... 25-0347
Mello Mario r 25 Eduardo Raboeira..... 29-1081
Mello Mattos sra r 80 Humaytá..... 26-2143
Mello Mattos Cassiano vva tte r 165 B Mesquita... 28-0441
Mello Mattos Gerardo Renault r 100 c 4 1º Ypiranga 25-4216
Mello Mattos João dr r 15 Muniz Barreto..... 26-0352
Mello Mattos Olivia r 603A S Christovão..... 28-3919
Mello Mattos Rosalina Cristália r 524 B Bom Retiro 29-1894
Mello Mattos Walfredo r 23 Pereira Almeida..... 28-7315
Mello Maurillo med cons 5 6º Ourives..... 22-1398
Mello Maurillo dr r 200 Prud Moraes..... 27-2848
Mello Meton dr r 23 7º Prç Floriano..... 22-6177
Mello Milburgens Nelson r 812 Leopoldina Rego.... 29-6603
Mello Moysés cereaes 86 Acre..... 23-0783
Mello Nephalia r 22 S Salvador..... 25-4556
Mello Nicolau S r 39 Gago Coutinho..... 25-1484
Mello Octavio F r 210 Visc Pirajá..... 27-3067
Mello Olympio r 134 c 1 Prof Saldanha..... 26-0803
Mello Oswaldo gab dent 88 3º s 24 7 Setembro... 22-1496
Mello Othon dr r 719 Barata Ribeiro..... 27-0289
Mello Paulo B r 144 Fr Velloso..... 26-3986
Mello Pedrolino Paulo dent 75 1º Av Mar Floriano 24-6627
Mello Pedrosa Francisco r 207 Prof Valladares..... 28-5879
Mello Perissé Paulo Alfredo dr r 771 Uranos..... 29-6709
Mello Pinto Renato despach 357A s 3 Gen Camara... 24-3771
Mello Placido r 171 Menna Barreto..... 26-0540
Mello Rachel r 17 Beco Pinheiro..... 25-1422
Mello Reis vva r 38 Marq Abrantes..... 25-3518
Mello Rezende Julio dr r 27 B Pirassininga..... 28-7712
Mello Rocha adv 42/8 6º s 2 Alfandega..... 23-3960
Mello Rocha adv r 129 C Irajá..... 26-3178
Mello Rocha Junior Joaquim r 356 Laranjeiras..... 25-4493
Mello Rubem Augusto adv escr 55 1º Ouvidor..... 23-5260
Mello Sady Lynch r 26 Sto Affonso..... 28-6788
Mello Sampaio & C 171 Quitanda..... 23-4212
Mello Sampaio & C fabr 83 B S Felix..... 24-6095
Mello Sampaio Frco A cel r 219 Av 28 Setembro.. 28-1026
Mello e Souza J B dr r 82 Martins Ferreira..... 26-4091
Mello e Souza José Carlos dr r 92 Redemptor..... 27-0749
Mello e Souza Julio Cesar r 52 Almte Gonçalves... 27-0867
Mello Sylvio despach 109 1º Rosario..... 23-0107
Mello Thales r 1013 B Mesquita..... 28-9214
Mello Tito Souza r 162 c 1 Benj Constant..... 25-1491
Mello Vianna Fernando dr r 20 Julio Castilhos..... 27-2446
Mello W r 174 Av S Sebastião..... 26-4460
Mello Waldemar r 147 Av Pedro II..... 28-9340
Mello Wanderley alfaiat 124 1º Th Ottoni..... 23-4185
Mello Zulmira Guedes r 152 2º Av Henr Valladares 22-5536
Melman Magdá r 164 1º Marq Abrantes..... 25-0248
Melniker William r 43 3º Duvivier..... 27-4548
Melodia A victrolas 40 Gonç Dias..... 22-2209
Melodia A radio secção de vendas 40 Gonç Dias.... 22-4847
Melucci V drog 25 7 Setembro..... 23-3657
Memoria & F Cuchet A escr 37 1º 7 Setembro.... 23-4047
Mena Barreto Téia r 100A c 5 Gen Roca..... 28-7589
Menasche Matheus r 70 Barata Ribeiro..... 27-4529
Mendes A Adelino r 341 B Itapagipe..... 28-7398
Mendes A F armz 82 Arist Caire..... 29-3365
Mendes A V r 111 Montenegro..... 27-5112
Mendes d'Abreu IM materiaes 35A Catumby..... 22-4207
Mendes Adalberto 1º tte r 221 Dr Garnier..... 29-3724
Mendes Albino carv 55 Esteves Junior..... 25-4285
Mendes Alcebiades r 67 D Marianna..... 26-1232
Mendes Alfredo Souza dr r 139 Moraes Silva..... 28-7972
Mendes de Almeida Candido adv escr
1A 1º 7 Setembro 23-3165
Mendes de Almeida Candido 14 Sen Vergueiro..... 25-3557
Mendes de Almeida Junior C dr r 11 Marq Paraná 25-3302
Mendes de Almeida S r 72 Pr Flamengo..... 25-2176
Mendes Antonio 19 Chile..... 22-8116
Mendes Antonio r 6 Leocadia Rego..... 29-6550
Mendes Antonio café 150 Sant'Anna..... 24-2779
Mendes Antonio r 940 1º Estr Mar Rangel..... 29-8325
Mendes Arm r 19 Carlos Campos..... 25-4516
Mendes Arthur Marques r 4 3º Pedro I..... 22-5357
Mendes Arthur de Souza r 171 Sen Vergueiro..... 25-0678
Mendes Augusto dr r 82 Octavio Kelly..... 28-6777
Mendes Braga S Nogueira r 293 B Torre..... 27-4400
Mendes Braz Silva Antonio tte r 76 Cons Zenha... 28-8387
Mendes C adv escr 91 7º s 12 Av R Branco..... 23-4295
Mendes & C Alvaro tintas 241 Buenos Aires..... 24-0799
Mendes & C J C V
Bebidas e Comestiveis Finos 12 Misericordia. { 23-0929 / 23-3568
Mendes & Cabral marcen 124/8 Costa..... 24-0379
Mendes Campos escr 94/8 5º s 57 Republ Perú.... 22-8217
Mendes & Cardozo carv 154 Bambina..... 26-2695
Mendes Carlos r 89 Silva Rabello..... 29-4959
Mendes Carneiro & C cereaes 129 B S Felix..... 24-1337
Mendes Casimiro marcen 344 Sen Euzebio..... 28-2620
Mendes Coelho Antonio escr 393 1º Gen Camara... 24-0316
Mendes Corrêa Antonio r 8 Artistas..... 28-8636
Mendes Corrêa Augusto r 17 Andr Pertence..... 25-3699
Mendes Costa Manuel r 204 Magalhães Castro..... 29-1988
Mendes da Costa Pedro r 18 Visc Itamaraty..... 28-4786
Mendes Dauro med cons 15A 13º Alcindo Guanabara 22-5328
Mendes Dauro dr r 238 Humaytá..... 26-3163
Mendes Deolinda r 199 Av Salv Sá..... 22-7561
Mendes Dias A cimento 64 Bened Ottoni..... 28-7703
Mendes Diniz José Luiz dr 44 Av Mello Mattos.... 28-3729
Mendes Diniz Zulmira r 11 Caravellas..... 28-6876
Mendes Dulce 354 Laranjeiras..... 25-0690
Mendes Durval r 82 Leopoldo Miguez..... 27-2148
Mendes Eduardo Borges açougue 305 C Bomfim.... 28-4423
Mendes Ermelinda Candida r 97 Paulo Frontin.... 22-5958
Mendes Euclides Souza r 43 Cardoso Junior..... 25-0929
Mendes Fernandes Philomena pensão
48 1º Sen Euzebio 24-4597
Mendes & Fonseca carv 869 Marq Sapucahy..... 22-9566

UMA EXTENSÃO EM SEU DORMITORIO DAR-LHE-Á "SEGURANÇA" EM EVENTUALIDADE DE PERIGO.

CONSULTE SEMPRE ESTA LISTA, ANTES DE RECORRER A' SECÇÃO DE INFORMAÇÕES

Mendes Fonseca & C fabr artef
334/40 B Bom Retiro 29-3269
Mendes Fonseca & C galvan 147 1º Gen Camara... 23-2635
Mendes Germano Souza r 103 Alzira Brandão..... 28-4968
Mendes Gomes Antonio tecidos 68 Gratidão..... 28-2800
Mendes Isaac Martins r 82 Affonso Penna..... 28-7159
Mendes Isabel C P r 23 Paraguay..... 29-1658
Mendes Isaura r 109 Ramon Franco..... 26-3848
Mendes J C r 19 c 7 Adolpho Motta..... 28-6459
Mendes J C V 12 Misericordia..... 23-0929
Mendes J C V r 89 Sta Christina..... 25-1291
Mendes Jandyra Andrade r 114 Gen Roca..... 28-7524
Mendes Jayme r 688 Jard Botanico..... 26-4073
Mendes Joaquim r 44 Ld Senado..... 22-0306
Mendes José r 36 19 Outubro..... 29-6257
Mendes José Pinto transp 29 Benedictinos..... 23-0186
Mendes Julio escr 68 2º s 8 Ouvidor..... 23-2929
Mendes Julio r 19 Marabá..... 29-3285
Mendes Junior C administr 192/4 Riachuelo..... 22-6238
Mendes Junior C offic 192/4 Riachuelo..... 22-2861
Mendes Junior Francisco Antonio despach
36 1º Mercado 23-2781
Mendes Junior Luiz r 30 Gal'dino Pimentel..... 29-2421
Mendes L r 439 c 5 Visc Pirajá..... 27-2360
Mendes Licineu r 55 2º Leandro Martins..... 24-2596
Mendes Lucindo Alves r 553 c 2 Fr Caneca..... 22-5637
Mendes Luiz jornaes 19 4º s 31 Prç Floriano..... 22-2859
Mendes Luiz r 36 Paulo Frontin..... 22-7294
Mendes Lyrio Haydée r 25 2º Tv Ouvidor..... 23-2388
Mendes Margarida M r 126 Siqueira Campos..... 27-1954
Mendes Margarida Narcizo r 723 S Freo Xavier.... 28-2639
Mendes Maria T Miranda r 32 Cesario Alvim..... 26-1212
Mendes Mendes & C gravatas 182 Alfandega..... 24-0175
Mendes Moraes vva mar r 33 Arist Lobo..... 22-0623
Mendes de Moraes Antonio mar r
260 Av Paulo Frontin 28-4750
Mendes de Moraes F mar r 20 Baptista Neves..... 28-6991
Mendes de Moraes Feliciano mar r 131 2 Dezembro 25-0078
Mendes de Moraes Miguel S maj r 48 Bandeirantes 28-7076
Mendes Murço José r 35 Araxá..... 28-9053
Mendes Nelson papeis casamentos
37 1º Visc R Branco 22-3153
Mendes Octavia G r 70 Bispo..... 28-4209
Mendes de Oliveira Edison dr r 70 B Homem Mello 28-5767
Mendes Oliveira Olympio r 310 Av Atlantica..... 27-3624
Mendes Orlandino r 100 1º Av Mem Sá..... 22-2539
Mendes Oswaldo Nicolau r 315 Licinio Cardoso.... 28-3557
Mendes Pereira Antonino quit 33 19 Fevereiro.... 26-1994
Mendes Pereira Francisco r 103 c 22 Sampaio Vianna 28-0879
Mendes Pereira J r 48 Caetano Martins..... 28-3860
Mendes Pereira José r 26 Copacabana..... 27-3805
Mendes Pimentel Alvaro dr r 238 Demetrio Ribeiro 26-0306
Mendes Pimentel F adv escr 24 2º Candelaria..... 23-4663
Mendes Pimentel F r 133 Paysandú..... 25-2717
Mendes Pimentel Roberto dr r 7 Constante Jardim.. 22-5306
Mendes Pinto & C louças 211 7 Setembro..... 22-2637
Mendes Plinio r 107 c 4 Laranjeiras..... 25-3313
Mendes Raupp & Martins Ltda chá 59 Ouvidor.... 23-0262
Mendes & Ribeiro 65 Moncorvo Filho..... 22-9019
Mendes & Rodrigues açougue 40 Pinh Machado..... 25-2054
Mendes Rogaciano Ferreira cel r 75 C Itaguahy.... 28-6605
Mendes Ruchel Gerstler pensão 30 Almte Tamandaré 25-4168
Mendes Serzedello
Radios Refrigeradores Machinas
70 2º Buenos Aires 23-0305
Residencia 4 Copacabana..... 27-3128
Mendes Silva Luiz r 38 Rocha Fragoso..... 28-3217
Mendes Simões José ferr 69 S Clemente..... 26-1043
Mendes & Tavares pharm 38 Gonç Dias..... 22-3712
Mendes Verissima Candida r José Felix..... 29-3120
Mendes Vianna F F r 104 Cons Ramos..... 27-1624
Mendez Rosalina r 399A Av Pasteur..... 26-1385
Menditeguy João Hugo med cons
33/7 10º s 1020 Alvaro Alvim 22-4982
Mendonça A r 58 Montenegro..... 27-4361
Mendonça A r 28 Marrecas..... 22-6601
Mendonça Affonso Faria r 110 c 4 Bambina..... 26-3739
Mendonça Agenor r 26 Artistas..... 28-6081
Mendonça Altina r 2 Buarque Macedo..... 25-3471
Mendonça Angela Rosa r 21 Prç Duque Caxias.... 25-3229
Mendonça Augusto Netto r 571A C Bomfim..... 28-1951
Mendonça Basto B r 173 Vol Patria..... 26-0521
Mendonça Bittencourt Gastão adv 11 1º Carmo.... 23-0506
Mendonça C r 68 Gloria..... 25-2915
Mendonça C F r 24A Tte Possolo..... 22-7225
Mendonça & C Luiz faz atacado 35 Quitanda..... 23-3114
Mendonça Carlos r 287 Prof Gabizo..... 28-0136
Mendonça Carlos Rebello r 123 B Bom Retiro..... 29-0619
Mendonça de Carvalho A r 142 18 Outubro..... 28-3062
Mendonça Celso dr r 44 Annibal Mendonça..... 27-2173
Mendonça Daniel vva r 642 2º Prud Moraes..... 27-5734
Mendonça Dias Leontina r 87 c 5 Sta Alexandrina.. 28-9287
Mendonça Djalma desemb r 28 Tabyra..... 26-1545
Mendonça Eduardo C r 56 Paysandú..... 25-0282
Mendonça Egas dr r 41 Valparaiso..... 28-8436
Mendonça Fabio Carneiro dr r 389 Visc Pirajá.... 27-2963
Mendonça Filho Lucio r 477A Visc Pirajá..... 27-2141
Mendonça J Jacintho Paula dr r 58 Pacheco Rocha 27-0753
Mendonça J L Cavalcanti dr r 32 Gen Canabarro.. 28-6092
Mendonça João Paula dr r 304 Humaytá..... 26-0984
Mendonça José dr r 80 Dias Barros..... 22-1492
Mendonça José r 87 C Bomfim..... 28-8943
Mendonça José Thomaz r 5 Esteves Junior..... 25-1696
Mendonça Laurentino Nunes 132 1º s 5 Quitanda.. 23-2501
Mendonça Lauro r 539 Visc Pirajá..... 27-4671
Mendonça Lima Filho Alcides tte cel r
42 Maria Quiteria 27-1294
Mendonça Lima Pedro r 187 Aquidaban..... 29-4026
Mendonça Lima Pedro r 132 5 Julho..... 27-4105
Mendonça Luiz r 23 Eduardo Guinle..... 26-1303
Mendonça Lydia r 36 D Delphina..... 28-1379
Mendonça & Macedo pap 242 Buenos Aires..... 24-5713
Mendonça Manoel r 85 Visc Figueiredo..... 28-7566
Mendonça Marcello T Carneiro dr r
46 Tv João Affonso 26-0106
Mendonça Maria J r 19 c 1 Paulo Fernandes..... 28-3625
Mendonça Mario autom 610/12 S Christovão..... 28-7036
Mendonça Mario autom 610/12 S Christovão..... 28-7026
Mendonça Mario autom 610/12 S Christovão..... 28-9451
Mendonça Mario r 398 B Jaguaribe..... 27-4035
Mendonça Odette r 212 Prç Mar Deodoro..... 28-6321
Mendonça Oliveira Paulo comte r
22 Prç Tobias Barreto 28-8051
Mendonça Oswaldo Ferreira dr r 314 c 1 Humaytá 26-3683
Mendonça Othon D F dr r 444 4º Av Atlantica... 27-5738
Mendonça P dr r 144 Annibal Mendonça..... 27-1895
Mendonça Padilha Luiz capt r 48 Acarahy..... 27-5086
Mendonça Raymundo M Braga capt fragata r
179 Alberto Campos 27-3286
Mendonça Raymundo Simas 1º tte r 163 Bolivar... 27-4588
Mendonça Rosina r 253 Mattoso..... 28-4951
Mendonça Sobrinho João r 46 Humaytá..... 26-0076
Mendonça Vasconcellos med cons 37 3º 13 Maio... 22-0165
Mendonça Vasconcellos dr r 84 Xavier Silveira.... 27-2693
Mendonça Y r 14 Delta..... 29-1392
Mendonha L machinas 139 Uruguayana..... 23-4050
Menescal Carlos H r 90 Benj Constant..... 25-0403
Menescal Carmen r 136A c 10 Vol Patria..... 26-3844
Menescal Humberto eng 111 5º s 505A Av R Branco 23-3163
Menescal Humberto r 730 Prud Moraes..... 27-3580
Menescal J comissões 23 1º S Pedro..... 23-2544
Meneses Alberto repres 16 Tv Ouvidor..... 23-5380
Meneses Alberto Lecour r 89 c 25 Araujos..... 28-0504
Menezes Alice r 137B Senhor Mattosinhos..... 22-0567
Menezes Alvaro r 88 Pontes Corrêa..... 28-7547
Menezes Amabilia modas 55 5º Prç Floriano..... 22-5841
Menezes Americo cel r 12 Cons Olegario..... 28-7528
Menezes Anna J C r 13 Tv B Guaratiba..... 25-1259
Menezes Annibal r 368 Almte Alexandrino..... 22-2237
Menezes Antenor Ribeiro r 230 Hadd Lobo..... 28-4635
Menezes Antonietta r 79 2º Pires Almeida..... 25-2248
Menezes Antonio Lacerda dr r 186 Raul Pompeia.. 27-1181
Menezes Armando Serra comte r
350 2º Av Epitacio Pessoa 27-5545
Menezes Armindo r 30 S Freo Xavier..... 28-1907
Menezes Augusto vva r 104 Av Henr Dumond..... 27-0768
Menezes Caetano dr r 50 Sta Sophia..... 28-3877
Menezes Carlos r 150 Bambina..... 26-1718
Menezes Cesar B r 355 24 Maio..... 29-0571
Menezes Clovis Paiva dr r 18 Gorceix..... 27-5230
Menezes & Costa escr 45 1º s 5 Ouvidor..... 23-5154
Menezes Cyro Camara Cardoso comte r
35 Arthur Menezes 28-2112
Menezes D r 177 Derby Club..... 28-0228
Menezes Dimas maj r 114 c 2 8 Dezembro..... 28-8876
Menezes Dircêo C med cons 91 7º s 7 Av R Branco 23-0553
Menezes Dircêo C dr r 67 Maxwell..... 28-2592
Menezes Domingos dr r 64 Joaq Murtinho..... 22-3185
Menezes Durval r 142 Cannavieiras..... 28-8899
Menezes Felippe Cardoso r 38A Sta Sophia..... 28-3264
Menezes Filho Eduardo commissões
17 Av Almte Barroso 22-5993
Menezes Filho Joaquim r 179 1º Maia Lacerda.... 22-7536
Menezes Flora Albuquerque cost
38 1º s 11 Ramalho Ortigão 22-8557
Menezes Franco J dr r 92 Fernandes Guimarães.... 26-2616
Menezes Franco José med cons
70 1º s 1/3 Republ Perú 22-5263
Menezes Frederico Coelho r 193 Alberto Campos... 27-5958
Menezes Freitas r 131 Antunes Maciel..... 28-2695
Menezes G r 3 1º Costa Pereira..... 28-7905
Menezes Garcia Manoel ponto autom Prç Republica 24-2379
Menezes Gil Ary dr r 134 c 1 Visc Nictheroy..... 28-0457
Menezes Godofredo dr r 55 Cons Zenha..... 28-7776
Menezes Godofredo r 214 Prud Moraes..... 27-0430
Menezes Izabel C r 14 Silva Guimarães..... 28-9597
Menezes João Frota r 106 Menna Barreto..... 26-2634
Menezes José r 33 Pereira Barreto..... 28-7463
Menezes José Barros dr r 107 Theod Silva..... 28-1849
Menezes José Gonçalves r 285 Marq Sapucahy..... 22-2870
Menezes Josino r 69 Alzira Brandão..... 28-5823
Menezes Juvencio r 92 3º Copacabana..... 27-4479
Menezes Juvencio Cabral 19 4º s 4/5 Gen Camara.. 23-2231
Menezes & Lemos mat constr 50 Av Lima..... 24-4134
Menezes Lemos & C mat constr 97 Visc Inhauma . 24-6458
Menezes Leonidas Siqueira dr r 125 7º Copacabana 27-5697
Menezes Levi dr r 458 Av Pasteur..... 26-1785
Menezes Levy Teixeira r 56 S Paulo..... 29-0354
Menezes Lopes Maria Clara C r 25 2º Cand Mendes 25-1941
Menezes Luiz 19 4º s 4/5 Gen Camara..... 23-1504
Menezes Luiz r 25 Maria Angelica..... 26-4365
Menezes Luiza r 197 B Mesquita..... 28-9080
Menezes Manoel Cardoso r 68 Rego Barros..... 24-3339
Menezes Manoel Duarte capt r 41 Lucidio Lago.... 29-0654
Menezes Manoel Lacerda r 35 Mario Pederneiras... 26-3539
Menezes Maria r 10 2º Beco Cancellas..... 23-3056
Menezes Martha r 20 1º Republ Perú..... 23-3547
Menezes Mathias r 30 Prof Valladares..... 28-4260
Menezes Moacyr r 22 1º Hermenegildo de Barros.. 25-2841
Menezes Monteiro Jorge r 113 Pereira Nunes..... 28-3109
Menezes Nazareno r 3 1º Carv Monteiro..... 25-4060
Menezes Nelly r 45 Sorocaba..... 26-3670
Menezes O r 164 Marq Abrantes..... 25-2893
Menezes Oliveira Adalberto r 25 Sta Clara..... 27-1913
Menezes de Oliveira Alberto r 28 Duvivier..... 27-1679
Menezes Oliveira Waldemar adv escr
17 4º s 1/1A 1º Março 23-3683
Menezes Oliveira Waldemar r 236 Av Portugal..... 26-4381
Menezes Pedro r 38 Cons Olegario..... 28-4411
Menezes Pedro r 191 Vol Patria..... 26-1833
Menezes Pedro C F archit 109 2º s 2 7 Setembro.. 22-6639
Menezes Ruth r 19 6º Prç Floriano..... 22-8691
Menezes Sotero gen r 79 Acarahy..... 27-5151
Menezes Tales commissões 95 1º Ourives..... 24-2092
Menezes Tales r 31 c 8 Pompeu Loureiro..... 27-3
Menezes Tito Bezerra r 7 Sto Affonso..... 28-8
Menezes Trajano dent 7 6º s 609 Prç Floriano.... 22-0
Menezes Trajano Costa r 450 Gen Canabarro..... 28-
Meng Hermann joias 140 1º Rosario..... 23-2
Mengarelli Colombo r 86 1º Assumpção..... 26-0
Menge Adolpho Alvim r 124 Ld Gloria..... 25-2
Menina do Chocolate A' bonbons 2 Lg Carioca.... 22-58
Menk Walter dr r 84 Sá Ferreira..... 27-31
Menna B de Salles Anna r 20 1º Mach Assis..... 25-100
Menna Barreto Ary dr r 108 2º Matriz..... 26-4205
Menna Barreto Desaix r 79 Sto Amaro..... 25-4566
Menna Barreto Jardim Branca r 161 Figueira..... 29-0510
Menna Barreto Paulo Emilio Noronha r
143 Av Rainha Elisabeth 27-2107
Mensageiro Commercial 15 Rodrigo Silva..... 22-6327
Mensageiro do Coração de Jesus rev 206 S Clemente 26-2708
Mensageiro Excelsior Galeria Cruzeiro..... 22-0390
Mensageiro Largo Machado 276 Cattete..... 25-3914
Mensageiro Ribas 371 Barata Ribeiro..... 27-0588
Mensageiro Sympathia 2 Ourives..... 23-2327
Mensageiro Victoria 160 Av Gomes Freire..... 22-0100
Mensario Brasileiro Contabilidade 41 1º Carioca.... 22-6783
Mentges Maria r 962 Almte Alexandrino..... 22-8872
Mentges Maria r 962 c 1 Almte Alexandrino..... 22-2322
Menusier Charles r 391 S Freo Xavier..... 28-3137
Menzl W escr 7 16º s 1612 Prç Mauá..... 23-1185
Mercadante José mad mat escr 148 Th Ottoni..... 24-4825
Mercadinho Centro armz 27 Vieira Fazenda..... 23-5173
Mercadinho Praça Sete quit 58 Luiz Barboza..... 28-8065
Mercado Botafogo quit 201 Marq Abrantes..... 26-0946
Mercado de Café O 164 1º Quitanda..... 23-1370
Mercado de Calçado 239 Alfandega..... 24-4435
Mercado de Flores
A Florista loc 5 Prç Olavo Bilac..... 23-4251
Abel Barbosa & Irmãos loc 38 Prç Olavo Bilac 23-5200
Agostinho Vieira Souza loc 34 Prç Olavo Bilac 23-5700
Alfredo José Teixeira loc 3 Prç Olavo Bilac.. 23-2200
Simões Carlos loc 21 Prç Olavo Bilac..... 23-5186
Almeida & Negraes loc 1 Prç Olavo Bilac.... 23-3858
Antonio Fernandes Junior loc 26 Prç Olavo Bilac 23-4151
Antonio Pinto & Mira loc 12 Prç Olavo Bilac 23-4000
Antonio Pinto da Motta loc 8 Prç Olavo Bilac 23-4551
Castro Antonio Santhiago loc 6 Prç Olavo Bilac 23-4451
Dique & Caetano loc 17 Prç Olavo Bilac..... 23-4751
Salles Oscar loc 24 Prç Olavo Bilac..... 23-0216
Domingos Vieira Cunha loc 27 Prç Olavo Bilac 23-4351
Francisco Fernandes Duarte loc 16
Prç Olavo Bilac 23-4355
Freitas & Pereira loc 41 Prç Olavo Bilac..... 23-5500
Gonçalves & Lima loc 30 Prç Olavo Bilac..... 23-3985
Goulart & Cardoso loc 4 Prç Olavo Bilac..... 23-4951
Leone & Faria loc 40 Prç Olavo Bilac..... 23-5400
Lopes & Meirelles loc 15 Prç Olavo Bilac..... 23-5100
Martins & Santiago loc 22 Prç Olavo Bilac.... 23-5300
Pinto & Souza loc 10 Prç Olavo Bilac..... 23-3355
Ribeiro & Rosa Manoel loc 9 Prç Olavo Bilac 23-4851
Alves J Antonio loc 7 Prç Olavo Bilac..... 23-5000
Vva M Coelho loc 2 Prç Olavo Bilac..... 23-5600
Mercado de Flores de Botafogo
Ao Fausto Cardozo Gen Polydoro..... 26-2837
Barbosa João Baptista Gen Polydoro..... 26-1614
Flora Centenario Gen Polydoro..... 26-3026
Flora Sant'Anna Gen Polydoro..... 26-2167
Mercado da Lapa Ao quit 75 Lapa..... 22-3875
Mercaldo Neder J dr r 256 B Mesquita..... 28-7855
Mercantil e Immobiliaria S A Sami 60 2º Quitanda 23-5751
Mercearia Fidalga 2 Leopoldina Rego..... 29-6483
Mercearia Paulicéa 347A B Bom Retiro..... 29-3067
Mercedes — Oscar Flues & C machinas de escrever e calcular 83 Th Ottoni..... 23-2145
Merchain Henrique r 175 1º Visc Itauna..... 24-0821
Merck
Secção de Propaganda 113 2º Th Ottoni..... 24-2725
Secção Commercial 113 2º Th Ottoni..... 24-2771
Mergulhão Raul r 2 Prç Eugenio Jardim..... 27-4629
Merhy Agostinho A armar 117/9 Catumby..... 22-4448
Merhy Chucri José r 1246 Av Maracanã..... 28-0960
Merian J R vva r 466 C Bomfim..... 28-4714
Meridional Lta Producção Vernizes 130 Olga..... 29-6151
Merino Eugenia Soares r 113 Alice..... 25-4452
Merker Gustavo commissões 9 Mayrink Veiga..... 24-2453
Merker Gustavo f 19 Coelho Netto..... 25-1990
Merlette Roberto r 42 c 41 Cattete..... 25-4497
Merlin Arzelina r 46 Jeronymo Lemos..... 28-4461
Merlin Zolá r 301 2º Av Mem Sá..... 22-6356
Merlo & C D flores 4 Prç Duque Caxias..... 25-0992
Merly Augusto Victorio r 264 Barata Ribeiro..... 27-2253
Merola & C Ltda fabr massas 40 Bened Hyppolito 24-2076
Mérola Pimentel Maria Francisca r
62 c 6 Benj Constant 25-1318
Meroni Maria José r 22 Carlos Carvalho..... 22-6839
Mertek Benjamin r 212 Cattete..... 25-4016
Mertens Guilherme r 19 Almte Saddock Sá..... 27-1373
Meruzzi Guido r 32 c 3 Marqueza Santos..... 25-1704
Meruzzi João barb 132 Rosario..... 24-3760
Mery Azize r 105 c 1 Torres Homem..... 28-5954
Meschick vva r 469 B Mesquita..... 28-8605
Mesiano Achilles dr r 68 2º Pr Botafogo..... 25-3169
Mesiano Antonio dr r 18 Antonio Vieira..... 27-4575
Mesnier Louis r 244A Dias Ferreira..... 27-2010
Mesqueu Palmyra Jorge r 186 2º Sant'Anna..... 22-3692
Mesquita A r 292 1º S Pedro..... 24-0086
Mesquita A S caixões e coroas 61 Eng Dentro..... 29-3239
Mesquita Albino M r 1016 Av Atlantica..... 27-1672
Mesquita Albino Moura adv escr
91 9º s 3 Av R Branco 23-5181
Mesquita Amelia r 62 Custodio Serrão..... 26-4040
Mesquita Antonietta r 45 1º Constituição..... 22-9485
Mesquita Antonio José Teixeira r 57 Justiniano Rocha 28-0772
Mesquita Armando med cons
33/7 9º s 913 Alvaro Alvim 22-4600

QUER TER A **CERTEZA** DO VALOR DA PROPAGANDA NA **LISTA DE ASSIGNANTES?**
VERIFIQUE QUE AS MAIS **IMPORTANTES** FIRMAS ANNUNCIAM NA LISTA DE ASSIGNANTES,
POR MUITOS ANNOS, SEM INTERRUPÇÃO.

uita Ary dr r 131 Assumpção..... 26-1131
uita Avelino F Souto Motta r
198 Av Ruy Barbosa 25-0103
uita Barros comte r 64 Alfredo Chaves..... 26-0434
uita Barros Elisa r 462 c 4 Pr Botafogo..... 26-3217
uita Barros J adv escr
137 7º s 717 Av R Branco 23-3740
squita Barros João r 161 Laranjeiras..... 25-0192
desquita Bastos Alvaro r 128 c 4 Maj Avila..... 28-5268
Mesquita Bastos & C mad e mat 49 Misericordia.. 23-1230
Mesquita Bastos Pinheiro Camilla r 26 Ypiranga.. 25-2799
Mesquita C r 168 c 6 S Clemente..... 26-0933
Mesquita & C Albino mad 22 D Manoel..... 23-1427
Mesquita Cypriano Martins r 15 Souza Valente..... 28-1943
Mesquita Dagoberto r 17 Tv Mar Aguiar..... 28-3037
Mesquita Durval Silveira dent gab
407 1º Mariz Barros 28-8371
Mesquita Elisa Z baron r 46 Affonso Penna..... 28-4475
Mesquita Emilia r 167 Mattoso..... 28-5935
Mesquita Flavio Claudio r 419 s 4 Hadd Lobo..... 28-7379
Mesquita Gouvêa J Baptista r 17 Luiz Barboza.... 28-8872
Mesquita Guiomar r 58 Salv Corrêa..... 27-0683
Mesquita Henrique charut 80 Visc Itauna..... 24-1730
Mesquita Irene chap 94 2º s 1 7 Setembro..... 22-8126
Mesquita Irineu Figueira Mello..... 28-7383
Mesquita Isaac Costa dr r 155 D Marianna..... 26-3444
Mesquita Jayme r 46 Frco Octaviano..... 27-0796
Mesquita João Pompilio r 84A Filg Lima..... 29-4951
Mesquita Laurindo Azevedo fabr 47 Visc R Branco.. 22-8256
Mesquita Laurindo Azevedo r 295 Hadd Lobo..... 28-7685
Mesquita Leonardo Alves ponto autom Lg Lapa.... 22-9724
Mesquita Licinio de Oliveira r 117 Duque Caxias. 28-5745
Mesquita Luiz F r 21 Morales Los Rios..... 28-8288
Mesquita Manoel Petrarca cel dr r 157 Prof Gabizo 28-2625
Mesquita Maria da Gloria r 653 C Bomfim..... 28-6734
Mesquita Marietta r 145 1º Riachuelo..... 22-1096
Mesquita Messias r 43 c 6 Campos Paz..... 28-7483
Mesquita Olavo Lydio adv escr
42 2º s 202 Prç 15 Novembro 23-0685
Mesquita Olavo Lydio r 1012 c 6 Copacabana..... 27-4596
Mesquita Rita r 113 2º Ourives..... 23-4990
Mesquita Sylvio r 62 Gen Belegarde..... 29-2472
Mesquita Ubaldo 90 1º S Pedro..... 24-6825
Messa José r 99 4 Novembro..... 29-6419
Messeder Augusto Coelho r 148 c 12 Sta Clara.... 27-3088
Messer Israel r 93 2º Visc Itauna..... 24-3785
Messias Durval r 400 Pereira Nunes..... 28-9383
Messner & C Ltda F 7 16º s 1612 Prç Mauá..... 23-1185
Mesterman José r 706A Av Paulo Frontin..... 28-8532
Mesterman & Kamenetz J mad 32 1º Ourives..... 23-1587
Mestre e Blatgé S A B
Rêde particular 54 e 66 Passeio..... 22-7720
Antes das 8 horas depois das 18 hs e aos domingos e feriados as linhas ficarão assim ligadas
Plantão 54 e 66 Passeio..... 22-7720 / 22-7729
Gerencia 54 e 66 Passeio..... 22-7728
Directoria 54 e 66 Passeio..... 22-7727 / 22-7726
Secção Armas e Munições Cutelaria e Ferragens
79 Alfandega 23-2479
Officina e Posto de Serviço 73 Av Osw Cruz.. 25-1822
Officina e Posto de Serviço 73 Av Osw Cruz.. 25-2151
Metalurgia Bokor fabr 97 B Petropolis..... 28-2214
Metallurgica Carioca 392 Fr Caneca..... 22-6896
Metallurgica Moderna 619 S Luiz Gonzaga..... 28-4257
Metallurgica Nacional 190 Th Ottoni..... 24-1640
Metallurgica Sylvestre 335 Gen Camara..... 24-3266
Metalurgica Torpedo offic 303 Av Mem Sá..... 22-2645
Metalurgica Thermion A W Burren & Co
70 Carolina Meyer 29-1915
Metediera Carlos alfaiat 51 1º Visc R Branco.... 22-4368
Metello José Nunes cel r 308 Laranjeiras..... 25-0658
Metello Nunes Maria r 173 c 29 Itapirú..... 28-5810
Meth Waldemar r 30 Av Paula Souza..... 28-0582
Methodio Anna r 26 c 2 Leop Miguez..... 27-0589
Metro Goldwyn Mayer do Brasil
Rêde particular 248 Av Nações..... 22-9890
Gerente Geral do Brasil 248 Av Nações..... 22-7304
Metro de Ouro 159 Rosario..... 23-4616
Metropole seguros 33/7 8º Alvaro Alvim..... 22-2976
Metropole seguros geraes 33/7 8º Alvaro Alvim.... 22-1079
Metropole seguros geraes 33/7 8º Alvaro Alvim.... 22-5873
Metropole seguros geraes 33/7 8º Alvaro Alvim.... 22-1088
Metropole & C S A terrenos 80 1º Visc Inhauma.. 23-5332
Metropole Hotel Comp 26 Almte Tamandaré..... 25-0492
Metropolitan Vickers Electrical Export Co Ltd electr
12 4º Av Erasmo Braga 22-9084
Metropolitana Auto Viação 26 S Christovão..... 22-5802
Metrotone Radio Ltda 130 Riachuelo..... 22-8251
Metzle Richard r 110 Montenegro..... 27-4008
Meu Tintureiro Ao 251 Gen Camara..... 24-2917
Meurer Franz r 158 Pr Botafogo..... 26-1409
Mey Clarindo cel r 65 Pontes Corrêa..... 28-4862
Meyer Alfredo mat 81A 3º Alfandega..... 23-0881
Meyer Alfredo r 15 Luiz Barbosa..... 28-5160
Meyer Arthur anilinas 27 1º Av Passos..... 22-7282
Meyer C Max café 809 Av Rodr Alves..... 24-6859
Meyer Ernest r 91 Medeiros Passaro..... 28-8673
Meyer Filho Carlos calç 593 S Luiz Gonzaga..... 28-1947
Meyer Henrique Carlos r 59 c 6 Demetrio Ribeiro 26-2016
Meyer João escr 69 2º S Pedro..... 23-1067
Meyer João r 987 Julio Ottoni..... 22-1060
Meyer Julião F r 34 Tv Leandro..... 26-3405
Meyer Maria r 37 c 8 Marq Valença..... 28-8245
Meyer Richard dep materiaes 210 Pr S Christovão 28-3135
Meyer Richard 62 1º Candelaria..... 23-3236
Meyer Sylvia r 18 Tavares Bastos..... 25-1743
Meyer Zelia r 14 Tavares Bastos..... 25-3212
Mezey Gabriella r 71 9 Fevereiro..... 27-1058
Meziat Eugenio de Mello r 149 André Cavalcanti... 22-3440
Miani Augusto r 83 Prof Gabizo..... 28-5057
Miani Maria Arminda r 42 c 4 Carv Monteiro..... 25-2076
Micele José armar 86 José Christino..... 28-1486
Micelli Filomena r 79 Sen Dantas..... 22-8737
Michaelsen Ivo r 90 1º Bolivar..... 27-5552
Michahelles Alfred r 132 Sta Christina..... 25-3032
Michaud Regine pensão 50 1º Ferreira Vianna..... 25-0136
Michel Khoury G maj r 501 C Bomfim..... 28-3330
Michel Tranjan meias 80 Prç Republica..... 24-5187
Michelin S A pneu 11 Constituição..... 22-1458
Micsey & C Henrik pint 181 Lavradio..... 22-5382
Middleton Chester A r 8 Tv Lagoinha..... 22-8476
Middleton Lawrence r 136 c 2 5 Julho..... 27-5500
Midosi Carlos Castilho comte r 30 Pires Almeida... 25-3650
Midosi da Motta Hildegardo r 99 Carlos Vasconcellos 28-6349
Migliaccio A r 180 2º 7 Setembro..... 22-8009
Miglievich Elia r 103 9 Fevereiro..... 27-4843
Miglievich Jacomo r 115 2º Visc Inhauma..... 23-2976
Miglievich Marcos dr r 82 9 Fevereiro..... 27-2060
Migliora Luiz r 240 Av Portugal..... 26-2134
Miglioreli Andréa dr r 540 3º Av Atlantica..... 27-2475
Mignani Renato r 8 Araujo Gondim..... 27-3825
Mignone Francisco r 21 7º Prç Duque Caxias..... 25-3307
Migueis Angelo tte r 48 Villela Tavares..... 29-1648
Migueis J r 10 Ld Senado..... 22-9272
Miguel Antonio Luiz r 32 Antonio Basilio..... 28-9669
Miguel Carvalho Silva armz 849A B Bom Retiro.... 28-3817
Miguel Meirelles cabell 490 1º Pr Botafogo..... 26-2041
Miguel Orlando quit 497 Visc Pirajá..... 27-4730
Miguel Parolo med cons 88 3º s 25/6 7 Setembro.. 22-1206
Miguel Soares & C meias 121 7 Setembro..... 22-2563
Migueres Esther r 39 Lapa..... 22-5720
Miguez Clovis r 90 D Romana..... 29-4699
Miguez Clovis despach 122 1º Prç Republica..... 24-6862
Mikail Antonio sedas 103 7 Setembro..... 22-3653
Mil James r 26 Gen Dionysio..... 26-2457
Milam Pedro r 31 Sen Furtado..... 28-5063
Milanesi Josephina r 235 Gust Sampaio..... 27-3306
Milanez Alvaro Cotegipe r 28 Marq Valença..... 28-1635
Milanez Fernando dr r 95 Miguel Pereira..... 26-0494
Milanez Fernando A cart 47 Buenos Aires..... 23-2533
Milanez João Francisco Azevedo r 39 Visc Ouro Preto 26-0031
Milanez Octavio dr r 70 Victorino Costa..... 26-3666
Milanez Prudencio vva 29 Vicente Souza..... 26-2731
Milanez dos Santos dr r 79 Araujos..... 28-4139
Milano Humberto vva r 54 1º Sliv Martins..... 25-2091
Milhomens H R r 66 C Bomfim..... 28-3110
Milhomens José Maria Oliveira transp
138B B S Felix 24-5137
Milione F alfaiat 204 Uruguayana..... 23-4664
Miller de Campos Conrado r 222 Almte Alexandrino 22-2921
Miller H r 16 Leopoldo Miguez..... 27-3037
Miller Hazel M r 326 Av Atlantica..... 27-5899
Miller J r 44 Cons Olegario..... 28-2230
Miller Samuel r 546 c 1 C Bomfim..... 28-8561
Millet & J Roux H prep pharm 103 Av Gomes Freire 22-6730
Millier Cecile r 33 Benj Constant..... 25-2860
Milliet José r 93 9 Fevereiro..... 27-3736
Millions Guilhermina r 26 Dias Rocha..... 27-3930
Mills Leonard r 858 c 3 B Mesquita..... 28-0395
Millstein Carlos r 167 Theod Silva..... 28-7847
Milman & Prinzac Ltda mov 26 Visc Itauna..... 24-0243
Milone Nicolino r 199 c 25 Prof Gabizo..... 28-3727
Milstein & Schulman mov 54 Estacio Sá..... 22-8707
Milton Barbosa adv escr 67 1º Republ Perú..... 22-7867
Milton João Lawrence r 197 Barata Ribeiro..... 27-4303
Milton Roberto r 1003 Copacabana..... 27-2688
Milton Siqueira Lopes tte r 124 Maria Amalia..... 28-8578
Mimessi Olga r 77 Delg Carvalho..... 28-1734
Mimm & C modas 98 Haritoff..... 27-2470
Mimosa A modas 577 Copacabana..... 27-5353
Mimosa Photo Stubbe Stuebing & C Ltda
106 Gen Camara 23-1458
Mimosa de Ramos fructas 1052 Uranos..... 29-6515
Mina Faerstein r 18 Campinas..... 28-9485
Mina de Ouro loter 8 Av Mem Sá..... 22-1321
Minckwitz Armin von r 379 Visc Pirajá..... 27-0982
Mindello A r 510 S Clemente..... 26-3019
Mindelo João Fulgencio Lima dr r 303 S Clemente 26-2514
Miné F I M Cesar r 92 Juiz Fora..... 28-4198
Mineiro Tiberio r 202 José Hygino..... 28-5687
Minella Ninno padre r 2 2º 7 Setembro..... 23-2984
Mineraes Sociedade Ltda 154 B Itapagipe..... 28-9647
Mineraes Sociedade Ltda 137 4º s 418 Av R Branco 23-1576
Mineraes Sociedade Ltda fabr 651 Av Am Cavalcanti 29-4766
Mineraó Brasilia r 119 Taylor..... 22-8399
Minervino Pedro dr r 294 Prud Moraes..... 27-2629
Minetti & C Ltda do Brasil
Escriptorio 91 8º s 1/3 Av R Branco..... 23-3387
Deposito 827 Av Rodr Alves..... 24-1538
Res do socio gerente Ettore Rango D'Aragona
58 Raul Pompeia 27-5718
Res Chefe Vendas Q F Tavares 28 Jaguary.... 29-1075
Minhota A rest 11 Prç Tiradentes..... 22-3856

MINISTERIO DA AGRICULTURA
Gabinete do Ministro 3º Av Nações..... 23-0842
Gabinete do Ministro 3º Av Nações..... 23-4694
Auxiliares Gabinete Ministro 3º Av Nações.... 23-0836
Portaria da Secret do Estado Prç Mar Ancora 23-0939
Direct Expediente e Contab gab direct
Av Nações 23-3877
Direct Expediente e Contabilidade 2º Av Nações 23-0837
Direct Contab 2ª Secção 2º Av Nações..... 23-2879
Direct Ensino Agricola Av Nações..... 22-1335
Direct Estatistica e Publicidade Av Nações.... 23-4482
Direct Estatistica e Publicidade
3º Prç Mar Ancora 23-5489
Secção Estatistica Territorial 3º Prç Mar Ancora 23-0271
Escola Nacional de Chimica 404 Av Pasteur... 26-2271
Gab Photogravura M Agricultura 404 Av Pasteur 26-3245
Garage 404 Av Pasteur..... 26-0957
Directoria de Organização e Defesa da Producção
Director Av Nações..... 22-6448
Secções Technicas Av Nações..... 22-6503
Directoria de Fructicultura
Directoria Av Nações..... 23-2772
Directoria Av Nações..... 23-2679
Serviço Fiscalização Caes Porto..... 24-2909
Estação Experimental de Pomologia Est Deodoro 29-8056
Serv Fiscalização de Pomares
11 Sen Augusto Vasconcellos Campo Grande 61
Directoria Plantas Texteis
Gabinete Director Prç Mar Ancora..... 23-3597
Secção Expediente Prç Mar Ancora..... 23-5561
Directoria do Serviço de Fomento da Producção Vegetal
Gabinete do Director Av Nações..... 22-8953
1ª Secção Technica Av Nações..... 22-1488
2ª Secção Technica Av Nações..... 22-6072
Departamento Nacional da Producção Animal
Gabinete Director Geral Matta Machado..... 28-7768
Instituto Biologia Animal directoria
222 Av Maracanã 28-7580
Inspect Porto Rio Janeiro 145 1º Ourives..... 23-5522
Escola Nacional Veterinaria secret
404 Av Pasteur 26-3957
Serv Fomento Producç Animal direct
Matta Machado 28-7579
Estação Experimental em Deodoro Est Deodoro 29-8055
Secção Agrostologia Alimentação Animaes
Est Deodoro 29-8368
Secção Expediente e Contabilidade
Matta Machado 28-7581
Entreposto Federal Pesca Prç 15 Novembro.... 23-5753
Serv Caça e Pesca directoria Matta Machado... 28-1193
Serv Inspecç Prod Origem Animal direct
Matta Machado 28-7930
Serv Defesa Sanitaria Animal direct
Matta Machado 28-7578
Departamento Nacional da Producção Mineral
Departamento Geral 404 Av Pasteur..... 26-3712
Gabinete do Director Geral 404 Av Pasteur... 26-3777
Laborat Central da Prod Mineral
404 Av Pasteur 26-1728
Serviço de Aguas 404 Av Pasteur..... 26-3762
Serv Fomento Producção Mineral 404 Av Pasteur 26-3062
Serv Geologico e Mineralogico secretaria
404 Av Pasteur 26-0309
Departamento Nacional da Producção Vegetal
Gabinete Director Geral Av Nações..... 22-5516
Secção Expediente e Contabilidade Av Nações.. 22-5615
Almoxarifado Av Nações..... 22-7173
Armazens Caes do Porto 164 Av Venezuela.... 24-4025
Instituto de Biologia Vegetal
Rêde particular 572 Jard Botanico..... 27-0110
4ª Secção Technica Av Nações..... 22-7372
Instituto de Meteorologia Hydrometria e Ecologia Agricola
Rêde particular 4º Av Nações..... 23-5955
Gabinete do Director 4º Av Nações..... 23-2978
Serviço Previsão do Tempo Prç 15 Novembro.. 23-1022
Serviço Previsão do Tempo Prç 15 Novembro.. 23-1021
Torre Meteorologica Av Nações..... 23-0736
Almoxarifado Av Nações..... 23-2370
Serviço da Defesa Sanitaria Vegetal
Est Desinf Plantas Prod Agric gab assist
156 Equador 24-1898
1ª e 2ª Secção Technica e Expediente
2º Av Nações 22-7336
Est Desinf Plantas Prod Agric armazens
130 Equador 24-2180
Gabinete Director 2º Av Nações..... 22-9681
Instituto Chimica Agricola 590 Jard Botanico.. 27-1232
Inspect Def San Veg Porto R Janeiro inspect
27 Av B Teffé 24-3025
Serviço de Irrigação Reflorestamento e Colonização
Directoria 4º Misericordia..... 23-3690
Reflorestamento 631 Pacheco Leão..... 26-0618
Escola Sup Agric Medicina Veterinaria
Gab Director 404 Av Pasteur..... 26-0727
Hospital Veterinario 200 Av Maracanã..... 28-5705

CUIDADO! Prefiram sempre o melhor desinfectante domestico
CRUZWALDINA
RECOMMENDADO por todos para as lavagens de casas e para as desinfecções geraes.

SE NÃO SOUBER COMO ENCONTRAR E FALLAR A UMA PESSOA EM OUTRA CIDADE, O INTERURBANO PODE AUXILIAL-O.

ATTENDA ÁS CHAMADAS PARA SEU TELEPHONE DANDO O SEU NUMERO, EM LOGAR DE DIZER "ALLÔ" OU DE USAR OUTRAS EXPRESSÕES. E' MAIS PRATICO E EVITARA' ABORRECIMENTOS.

MINISTERIO DA EDUCAÇÃO E SAUDE PUBLICA

Secretaria de Estado
Portaria Prç Floriano 22-0330
Gabinete do Ministro
Director de Gabinete Prç Floriano 22-5880
Gab Assistente Technico Prç Floriano 22-5598
Superintendencia de Obras e Transportes
Gab Superintendente 219/39 3º Av R Branco 22-6545
Procuradoria dos Feitos do Ministerio
Séde Av R Branco 22-4377
Conselho Nacional de Educação
Secretaria Prç Floriano 22-6817
Conselho Nacional de Saude e Assistencia Medico Social
Secretaria Prç Floriano 22-6817
Conselho Nacional de Bellas Artes
Secretaria Prç Floriano 22-6817
Directoria Geral de Expediente
Gab Director Geral Prç Floriano 22-1505
Secretaria Prç Floriano 22-9463
Directoria Geral de Contabilidade
Gab Director Geral Prç Floriano 22-2959
Secretaria Prç Floriano 22-2917
Directoria Geral de Informações Estatistica e Divulgação
Gab Director Geral Prç Floriano 22-5650
Directoria Nacional de Educação
Gab Director Geral 2/8 Moncorvo Filho 24-6267
Gab Director 8 1º Moncorvo Filho 24-2052
Secção Administrativa 2/8 Moncorvo Filho 24-6184
Director Secção 2/8 Moncorvo Filho 24-6271
Secção Technica 2/8 Moncorvo Filho 24-3174
Portaria 2/8 Moncorvo Filho 24-2682
Sala de Imprensa Prç Floriano 22-8335

Inspectoria de Aguas e Esgotos
Gab Inspector 287 1º Riachuelo 22-9323
Posto de Reclamações 59 1º Carioca 22-5388
Secção Expediente 287 1º Riachuelo 22-8962
Secção Lançamentos 287 2º Riachuelo 22-8879
Secção de Contabilidade 287 Riachuelo 22-8634
Secção de Materiaes e Transportes 98 Paulo Frontin 22-3561
Secç Mat Transp e Off 98 Paulo Frontin 22-7450
Thesouraria e Sub Contad Sec Rep 287 Riachuelo 22-7456
Contadoria 287 Riachuelo 22-0420
2ª Divisão 98 Paulo Frontin 22-3561
2ª Divisão Centro Telephonico Av Autom Club .. 29-3995
3ª Divisão 276 Riachuelo 22-5374
3ª Divisão 235 Sant'Anna 22-8478
4ª Divisão 287 Riachuelo 22-9412
5ª Divisão 98 1º Paulo Frontin 22-3696
Res Porteiro 287 1º Riachuelo 22-8962
Districtos
1º 80 Cel Rangel 29-8013
2º 871 24 Maio 29-0697
3º 1326 Uranos 29-6085
4º 164 C Bomfim 28-0563
5º 293 Fig Mello 28-0814
6º 112 Fr Caneca 22-6196
7º Pompeu Loureiro 27-3980
8º 91 S Clemente 26-0077
Diversos
Secção Hydrometros e Officinas 235 Sant'Anna 22-4765
Officina Reparação Automoveis 4 Estacio Sá 22-8525
Laborat Analyses e Tratamento Aguas e Esgotos 110 Octavio Kelly 28-8318
Represas
Caixa Velha Tijuca Estr Velha Tijuca 28-0483
Reservatorios
Caixa Nova Tijuca Estr Nova Tijuca 28-0691
Engenho de Dentro Eng Dentro 29-0983
França 8 Lg França 22-6590
Francisco Sá Morro Souza Cruz 28-4456
Guarabú Guarabú ..... Governador 43
Morro Viuva Morro Viuva 25-3134
Pacheco Leão Pacheco Leão 26-0042
Pedregulho Morro Pedregulho 28-0095
Penha Flora Lobo 29-6739
Santos Rodrigues 170 Laurindo Rabello 22-8527
S Bento Morro S Bento 23-4029
Usinas Elevatorias
Maracanã Prç Maracanã 28-0083

Bibliotheca Nacional
Directoria Geral 219/39 Av R Branco 22-6199
Portaria 219/39 Av R Branco 22-0821

Casa de Ruy Barbosa
Directoria 134 S Clemente 26-2548

Museu Nacional
Rêde particular Quinta Boa Vista 28-2829

Museu Historico Nacional
Séde Av Nações 23-0713

Observatorio Nacional
Gab Director Morro S Januario 28-6129
Secretaria Morro S Januario 28-1934
Portaria e Serviço da Hora Morro S Januario .. 28-2171

Universidade do Rio de Janeiro
Reitoria da Universidade
Gab do Reitor 219/39 Av R Branco 22-5904
(Continúa)

MINISTERIO DA EDUCAÇÃO E SAUDE PUBLICA

Universidade do Rio de Janeiro (Continuação)
Faculdade de Medicina
Gab Director 458 Av Pasteur 26-3002
Portaria 458 Av Pasteur 26-2824
Instituto Fletroradiologia 74 Sta Luzia 22-7316
Instituto Anatomico Sta Luzia 22-3116
Instituto Anatomico 74 Sta Luzia 22-4163
Maternidade 180 Laranjeiras 25-1923
Secretaria da Maternidade 180 Laranjeiras ... 25-2883
Clinica Medica dr Clementino Fraga 74 Sta Luzia 22-4163
Clinica Propedeutica Medica do Prof Mauricio de Medeiros Hosp S Freo Assis 375 Visc Itauna 22-5677
Faculdade de Odontologia
Gab Director 438 Av Pasteur 26-3978
Faculdade de Direito
Secretaria 243 Cattete 25-0791
Instituto Oswaldo Cruz
Manguinhos Estr Manguinhos 28-1152
Escriptorio 33 1º Uruguayana 22-6391
Almoxarifado Estr Manguinhos 28-2332
Hospital Doenças Tropicaes Estr Manguinhos 28-5462
Instituto Anatomia Pathologica 375 Visc Itauna 22-0303
Gab Director Estr Manguinhos 28-1632
Escola Nacional de Bellas Artes
Directoria 199 Av R Branco 22-6271
Secretaria 199 Av R Branco 22-8531
Instituto Nacional de Musica
Rêde particular 98 Passeio 22-2170

Universidade Technica Federal
Escola Polytechnica do Rio de Janeiro
Rêde particular Lg S Francisco 22-1850
Gab Physica Experimental Lg S Francisco .. 22-3216
Gab Electro Technico e Metallurgia Prç Republica 22-5769
Observatorio Astronomico 49 Ld Pedro Antonio 24-6093
Directorio Academico Lg S Francisco 22-3228

Ensino Secundario Federal na Capital da Republica
Collegio Pedro II
Internato
Gab Director 117 Prç Mar Deodoro 28-2538
Gab Chefe Disciplina 117 Prç Mar Deodoro 28-0187
Economado 117 Prç Mar Deodoro 28-7839
Externato
Gab Director 80 Av Mar Floriano 24-5904
Sala dos Professores 80 Av Mar Floriano 24-1239
Secretaria 80 Av Mar Floriano 24-2291
Portaria 80 Av Mar Floriano 24-6360

Superintendencia do Ensino Industrial
Gab do Superintendente 3º Av Nações 23-0942
Escola Normal de Artes e Officios Wenceslau Braz gab Director 338 Gen Canabarro 28-8185
Escola Normal de Artes e Officios Wenceslau Braz secretaria 338 Gen Canabarro 28-2906

Inspectoria Geral do Ensino Emendativo
Inst Nacional Surdos Mudos séde 232 Laranjeiras 25-0189
Inst Benjamin Constant séde 350 Av Pasteur .. 26-1186

Inspectoria Geral do Ensino Secundario séde 8 Moncorvo Filho 24-0652

Inspectoria Geral do Ensino Commercial séde 141 4º 7 Setembro 22-9169

Inspectoria Geral do Ensino Commercial séde 141 4º 7 Setembro 22-6425

Directoria Nacional de Saude e Assistencia Medico Social
Directoria Geral
Gabinete Director Geral 128 Rezende 22-6125
Gabinete Secretario 128 Rezende 22-6131
Portaria 128 2º Rezende 22-3817
Archivo 128 Rezende 22-6803
Deposito 128 Rezende 22-4237
Secção Technica de Saude Publica
Gabinete Director 128 2º Rezende 22-6133
Assistentes Technicos 128 2º Rezende 22-3827
Secção de I P E S 27 1º Camerino 24-6630
Secção Bio Estatistica 128 2º Rezende 22-2764
Serviço Epidemiologia 128 Rezende 22-6225
Officinas Graphicas 128 2º Rezende 22-0948
Secção Technica de Assistencia Medico Social
Gabinete Director 128 1º Rezende 22-0495
Assistentes Technicos 128 Rezende 22-6146
Serviço de Enfermeiras
Superintendencia 128 Rezende 22-3885
Administração 128 Rezende 22-1742
Zona I 91 Gen Severiano 26-1427
Zona V 26 Mariz Barros 28-7293
Escola de Enfermeiras D Anna Nery
Internato Rêde particular 12 Av Ruy Barbosa 25-3047
Directora 12 Av Ruy Barbosa 25-3048
Pavilhão Aulas Secretaria 375 Visc Itauna ... 22-9172
Escr Hospital S Sebastião 129 Carlos Seidl .. 28-5982
Serviço de Febre Amarella
Chefia Rêde particular 283 Av Pedro II 28-8380
1º Districto 91 Gen Severiano 26-2295
2º Districto 27 Camerino 24-4077
(Continúa)

MINISTERIO DA EDUCAÇÃO E SAUDE PUBLICA

Directoria Nacional de Saude e Assistencia Medico Social
Serviço de Febre Amarella (Continuação)
4º Districto 2 Bernardo ..... 29-4(
5º Districto Arch Cordeiro 29-26
6º Districto 548 Leopoldina Rego ..... 29-61.
7º Districto 109 Itabira 29-621
8º Districto 46 Cand Benicio 29-8266
9º Districto 31 Silva Cardoso ..... Bangú 78
10º Districto Prç Mar Ancora 23-4787
Posto de Nictheroy 150 Visc Uruguay Nictheroy 3273
Almoxarifado Geral 90 Harmonia 24-2537
Garage 219 Fig Mello 28-5118

Directoria da Defesa Sanitaria Internacional e da Capital da Republica
Notificações 128 Rezende 22-4401
Directoria
Gabinete Director Prç Mar Ancora 23-0707
Gabinete Secretario Prç Mar Ancora 23-4088
Secretaria Prç Mar Ancora 23-4097
Almoxarifado 128 2º Rezende 22-5346
Inspectoria dos Centros de Saude
Gabinete Inspector Av Nações 23-0626
Centro Saude nº 1 portaria 91 Gen Severiano 26-0090
Centro Saude nº 1 gab chefe serviço 91 Gen Severiano 26-2338
Centro Saude nº 3 portaria 128 Rezende 22-4872
Centro Saude nº 3 gab chefe serviço 128 Rezende 22-8763
Centro Saude nº 5 portaria 26 Mariz Barros 28-0765
Centro Saude nº 8 portaria 348 Goyaz 29-3628
Centro Saude nº 9 portaria 46 Cand Benicio 29-8017
Centro Saude nº 10 port 754 Leopoldina Rego 29-6532
Centro Saude nº 12 port 21 Silva Cardoso Bangú 90
Sub Centro Campo Grande portaria 88 Augusto Vasconcellos Campo Grande 36
Secção Saneamento 2941 Estr Real Sta Cruz Campo Grande 87
Secç Saneam Terras Faz Sta Cruz 2 Freo Belisario Sta Cruz 25
Inspectoria Engenharia Sanitaria 128 2º Rezende 22-2992
Inspectoria Hygiene Industrial 2/8 Monc Filho 24-1744
Inspectoria de Prophylaxia da Lepra
Secretaria 13 Paulo Frontin 22-5220
Almoxarifado 13 1º Paulo Frontin 22-0278
Inspectoria de Prophylaxia da Tuberculose
Gabinete Inspector 26 Mariz Barros 28-3444
Secretaria 26 Mariz Barros 28-3719
Encarregada Chefe 26 Mariz Barros 28-3809
Dispensario de Botafogo 91 Gen Severiano ... 26-2516
Dispensario Ramos 25 Roberto Silva 29-6230
Dispensario Sampaio 598 24 Maio 29-2255
Inspectoria dos Serviços de Prophylaxia
Gabinete Inspector 128 Rezende 22-7000
Almoxarifado 126/8 Rezende 22-0177
Serviço de Ophtalmologia 128 Rezende 22-6393
Serviço de Peste 128 Rezende 22-7090
Serviço de Peste Prç Harmonia 24-4393
Serviço de Vaccinação 128 Rezende 22-4026
Inspectoria de Fiscalisação do Exercicio Profissional
Gab do Inspector 128 Rezende 22-6147
Gab Exames de Invalidez 128 Rezende 22-5811
Inspectoria da Alimentação
Gab Inspector 27 Camerino 24-6743
Serviço do Leite 139 Fr Caneca 22-9718
Laboratorio Bromatologico
Gabinete Director 27 Camerino 24-3721
Sala dos Chimicos 27 Camerino 24-3513
2ª Secção de Chimica 27 Camerino 24-3307
Laboratorio de Saude Publica port 128 Rezende 22-0802
Hospital S Sebastião
Gabinete Director 129 Carlos Seidl 28-6455
Secretaria 129 Carlos Seidl 28-1740
Pavilhão Miguel Couto 129 Carlos Seidl 28-6450
Inspectoria Mar Mercante e Portos Av Nações 23-0624
Inspectoria de Saude do Porto
Gabinete Inspector Av Nações 23-0623
Almoxarifado Av Nações 23-0708
Directoria Protecç á Maternidade e a Infancia
Gab Director 20 Av Ruy Barbosa 25-1805
Abrigo
Hosp Arthur Bernardes 12 Av Ruy Barbosa 25-1542
Directoria de Assist a Psychopathas e Prophylaxia Mental
Hospital Psychiatrico
Rêde particular 250 Av Pasteur 26-3570
Ambulatorio Rivadavia Corrêa 17 Ramiro Magalhães 29-0787
Hospital Colonia para Psychopathas mulh 17 Ramiro Magalhães 29-2561
Colonia Alienados Faz Eng Novo Faz E Novo 29-8133
Directoria dos Serv Sanit nos Estados
Gab Director 2/8 Moncorvo Filho 24-1733
Gab Secretario 2/8 Moncorvo Filho 24-4770
Secretaria 4 Moncorvo Filho 24-5768
Almoxarifado 4 Moncorvo Filho 24-3972
(Continúa)

VACCINAÇÃO ANTITUBERCULOSA B C G
GRATUITA E A DOMICILIO

LIGA BRASILEIRA CONTRA A TUBERCULOSE
Telephone 22-5779

UMA LARGA PORTA DE ACCESSO AO SEU NEGOCIO FICA TRANCADA COM OS AVISOS DE "LINHA OCCUPADA" Á SUA FREGUESIA.

INISTERIO DA EDUCAÇÃO E SAUDE PUBLICA
(Continuação)

Directoria de Assistencia Hospitalar
Hospital S Francisco de Assis
Gabinete Director 375 Visc Itauna..... 22-9495
Almoxarifado 375 Visc Itauna..... 22-9282
Serv Doenças Tropicaes 275 Bened Hyppolito 22-2538
Registro de Doentes 375 Visc Itauna..... 22-1760
12ª Enfermaria 375 Visc Itauna..... 22-7955
Portaria 375 Visc Itauna..... 22-9492
Hospital Pedro II 6 D Jcão VI..... Sta Cruz 27
Hospital de Triagem Av Salv Sá..... 22-3853
Hospital Colonia Curupaity
1168 Cand Benicio Jacarépaguá 13

Superintendencia de Obras e Transportes
Garage 128 Rezende..... 22-3258
Officinas e Garage Prç Bandeira..... 28-6896

MINISTERIO DA FAZENDA
Gab Ministro Av R Branco..... 24-1005
Gab Ministro Av R Branco..... 24-1719
Conselho de Contribuintes Av Passos..... 22-7814
Estatistica Commercial e Financeira Secção
Cabotagem 68 Luiz Camões..... 22-8069
Secção Hollerith 14 1º Tv Bellas Artes..... 22-4003
Portaria do Ministerio 14 Tv Bellas Artes..... 22-3168
Portaria do Ministerio Av R Branco..... 24-6795

Alfandega
Gabinete do Inspector 78 Visc Itaborahy..... 23-5617
Gabinete do Ajud do Inspector Visc Itaborahy.. 23-5716
Secretaria Visc Itaborahy..... 23-5494
Thesouraria Visc Itaborahy..... 23-5531
1ª Secção Visc Itaborahy..... 23-5488
2ª Secção Visc Itaborahy..... 23-5549
Serviço Isenções Direitos Visc Itaborahy..... 23-5659
Secção Hollerith 78 Visc Itaborahy..... 23-4188
Gabinete Guarda Mór Visc Itaborahy..... 23-1047
Sala ajudantes do Guarda Mór Visc Itaborahy.. 23-1165
Portaria Visc Itaborahy..... 23-4500

Caixa de Amortização
Gab Director 42 1º Março..... 23-5357
1ª Secção 42 1º 1º Março..... 23-5496
2ª Secção 42 1º Março..... 23-4660
Transferencias 42 1º Março..... 23-4659
Portaria 42 1º Março..... 23-5520

Casa da Moeda
Portaria Prç Republica..... 24-2949
Gab Director Prç Republica..... 24-2158
Secretaria e Contadoria Prç Republica..... 24-6877
Thesouraria Prç Republica..... 24-2653
Thesouraria Prç Republica..... 24-1227
Almoxarifado Prç Republica..... 24-5081
Residencia do Director 143 Gen Caldwell..... 24-3465
Corpo Guarda Prç Republica..... 24-4536

Commissão Central de Compras do Governo Federal
Rêde particular 135/9 Av Rodr Alves..... 24-0256

Contadoria Central da Republica
Gab do Contador Geral 43 3º Av Passos..... 22-4531
Gab Sub Contadores 43 3º Av Passos..... 22-4549
Secretaria 43 3º Av Passos..... 22-4534
1ª e 3ª Divisões 43 3º Av Passos..... 22-5272

Directoria do Dominio da União
Gabinete do Director 14 Tv Bellas Artes..... 22-8506
1ª Sub Direct Serv Administrativos e Registro
43 Av Passos 22-2912
2ª Sub Directoria 14 Tv Bellas Artes..... 22-0669
Administração do Districto Federal
14 Tv Bellas Artes 22-8442
Administração Edificio Av R Branco 117
117 1º s 106 Av R Branco 23-4460
Inspect Regionaes e Assist Juridico
14 Tv Bellas Artes 22-9759
Almoxarifado 68 Luiz Camões..... 22-3761

Directoria de Estatistica Economica e Financeira do Thesouro Nacional
Gab Director Geral 68 Luiz Camões..... 22-0787
Secção de Importação 68 Luiz Camões..... 22-7101
Secção de Exportação 68 Luiz Camões..... 22-9294
Secção Maritima e Bancaria 68 Luiz Camões... 22-9580

Imposto sobre a Renda
Secretaria 1º Av Nações..... 22-8772
Gabinete Delegado Geral 1º Av Nações..... 22-5854
Protocollo Geral Av Nações..... 22-2617

Laboratorio Nacional de Analyses
Portaria Visc Itaborahy..... 23-5658
Gabinete do Director Visc Itaborahy..... 23-5515

Recebedoria do Districto Federal
Gab Director 43 Av Passos..... 22-3857
Gab Ajud director 43 Av Passos..... 22-3604
1ª Sub Directoria 43 Av Passos..... 22-9612
2ª Sub Directoria 43 Av Passos..... 22-9500
3ª Sub Directoria 43 Av Passos..... 22-4772
Secção Hollerith 43 Av Passos..... 22-2564
Thesouraria Geral 14 Tv Bellas Artes..... 22-4202
Thesouraria do Sello Tv Bellas Artes..... 22-9126

Thesouro Nacional
Gab Director Geral Av R Branco..... 23-0895
Gab Director do Pessoal Av R Branco..... 23-0897
Gab Director das Rendas Internas Av R Branco 23-1143
Gab do Director da Despesa Av R Branco..... 23-0987
Gab Secretaria Direct Despesa Av R Branco... 23-1003
Sub Directoria 43 3º Av Passos..... 22-9735
Directoria de Contabilidade Gab do Director
43 Av Passos 22-5225
Sub Directoria de Contabilidade 43 Av Passos.. 22-5515
Thesouraria 43 Av Passos..... 22-5584
Directoria da Receita Publica Gab Director
43 1º Av Passos 22-4420
Secretaria 43 1º Av Passos..... 22-4434
1ª e 2ª Sub Directoria 43 1º Av Passos..... 22-4486
3ª Sub Directoria 43 1º Av Passos..... 22-4525
(Continúa)

MINISTERIO DA FAZENDA
Thesouro Nacional (Continuação)
Gab dr Consultor da Fazenda 43 1º Av Passos 22-5508
Consultoria da Fazenda auxiliares 43 Av Passos 22-3416
Portaria 43 Av Passos..... 22-4867
Thesoureiro Av R Branco..... 23-1195
Escrivão do Thesoureiro Av R Branco..... 23-1196
Protocollo 42 Av R Branco..... 23-4267
Sala da Imprensa Av R Branco..... 23-5392
Contadoria Seccional 2º Av R Branco..... 23-4624
Secretaria das Rendas Internas Av R Branco... 23-1163
Secretaria da Directoria do Pessoal Av R Branco 23-0905
1ª Sub Directoria das Rendas Internas
Av R Branco 23-1168
2ª Sub Directoria das Rendas Internas
Av R Branco 23-1190
1ª Sub Directoria do Pessoal Av R Branco.... 23-0945
2ª Sub Directoria do Pessoal Av R Branco.... 23-0986
Secretaria Geral da Fazenda Av R Branco..... 23-1197
Escrivão do Pagador 42 Av R Branco..... 23-2263
1ª Sub Directoria da Direct da Despesa
Av R Branco 23-1097
2ª Sub Directoria da Direct da Despesa
Av R Branco 23-1099
3ª Sub Directoria da Direct da Despesa
Av R Branco 23-1119
Garage Imperatriz Leopoldina..... 22-4331

MINISTERIO DA GUERRA
Gab do Ministro Prç Republica..... 24-1986
Sala dos Ajudantes de ordens Prç Republica... 24-3810
Garage Prç Republica..... 24-6606

Estado Maior do Exercito
Gabinete do Chefe Prç Republica..... 24-2933
Contadoria Prç Republica..... 24-6765
Portaria Prç Republica..... 24-6590

Secretaria de Estado da Guerra
Portaria Prç Republica..... 24-4123
Gabinete do Director Prç Republica..... 24-3094

Missão Militar Franceza
Portaria Prç Republica..... 24-6450
Gabinete do Chefe Prç Republica..... 24-6792

Directoria Geral de Contabilidade da Guerra
Gabinete do Director Bento Ribeiro..... 24-0232
3ª Sub Directoria Bento Ribeiro..... 24-6430

Departamento do Pessoal da Guerra
Gabinete do Chefe Prç Republica..... 24-2129
Gabinete do Chefe Prç Republica..... 24-6910
Contadoria Prç Republica..... 24-3439
6ª Divisão Prç Republica..... 24-4001

Departamento Central
Sala dos apparelhos Prç Republica..... 24-4281

Directoria da Intendencia da Guerra
Gab Chefe Serv Intendencia 1ª R Militar
Prç Republica 24-0127
Portaria 136 Prç Mar Deodoro..... 28-2145
Officinas Pr S Christovão..... 28-1871
Officina de Carpintaria Pr S Christovão..... 28-8554
Gabinete Director 136 Prç Mar Deodoro..... 28-4668
Gab Chefe Serv Central Transportes
136 Prç Mar Deodoro 28-5576
Gab Chefe Estabelecimento Central de Fardamento
e Equipamento 136 Prç Mar Deodoro 28-2745
Serviço de Subsistencia da 1ª Região
400 Av Suburbana 29-3208
Serviço de Subsistencia da 1ª Região
400 Av Suburbana 29-4127
Serviço de Subsistencia da 1ª Região
Av Suburbana 29-0290
Garage 136 Prç Mar Deodoro..... 28-2438
Armazem do Caes do Porto 75 1º Av E Teffé 24-6158

Escola de Aviação
Rêde particular Campo Affonsos..... 29-0150

1º Regimento de Avição
Rêde particular Campo Affonsos..... 29-0020

Escola de Educação Physica do Exercito
Secretaria Fortaleza S João..... 26-2375
Departamento Medico Fortaleza S João..... 26-3790
Revista de Educação Physica Fortaleza S João.. 26-1309

Escola de Estado Maior
Gabinete do Commandante B Mesquita..... 28-4182

Escola de Veterinaria do Exercito Av Barth Gusmão 28-6265

Collegio Militar
Gabinete do Director 267 S Freo Xavier..... 28-7802
Gabinete do Director 267 S Freo Xavier..... 28-5834
Secretaria 267 S Freo Xavier..... 28-0316
Thesouraria 267 S Freo Xavier..... 28-9024

1ª Região Militar
Gabinete do Commando Bento Ribeiro..... 24-1295
Gabinete do Commandante Bento Ribeiro..... 24-0815
Batalhão de Guardas Av Pedro II..... 28-1981
Batalhão Guardas Casino Officiaes Av Maracana 28-4401
Batalhão Guardas 2ª Comp Marcilio Dias..... 24-3887
1ª Circumscripção de Recrutamento Av Pedro II 28-3668

Directorias
1ª Circumscr Judiciaria Militar Prç Republica 24-3525
Aviação gab Director Visc Gavea..... 24-2260
Aviação portaria Visc Gavea..... 24-2202
Arsenal de Guerra portaria Pr S Christovão..... 28-0279
Arsenal de Guerra gab Pr S Christovão..... 28-1305
Remonta B Mesquita..... 28-5508
Engenharia 1º Visc Gavea..... 24-2136
Engenharia Visc Gavea..... 24-0079
Gabinete Electricidade 126 Licinio Cardoso..... 28-7330
Serviço Radio do Exercito Marcilio Dias..... 24-3194
Saude da Guerra gab Director Moncorvo Filho.. 24-6958
Saude da Guerra 34 Moncorvo Filho..... 24-2964
Saude da Guerra 1ª Formação Sanitaria Divisionaria Deodoro 29-8390
Material Bellico gab Director Prç Christ Ottoni 24-2726
Serviço Inspecção Fronteiras 232 2º Laranjeiras 25-2687
(Continúa)

MINISTERIO DA GUERRA
Directorias (Continuação)
Fabrica de Material Contra Gazes
Rêde particular 1088 Estr Norte..... 29-6600 / 29-6601
Deposito Central Material Bellico Deodoro..... 29-8297

Hospital Central do Exercito
Gabinete Director 126 Licinio Cardoso..... 28-3482
Vice directoria medico dia portaria
126 Licinio Cardoso 28-3378
Secretaria Thesouro e Almoxarifado
126 Licinio Cardoso 28-1205
Enfermaria Officiaes 126 Licinio Cardoso..... 28-6893

Inspectoria das Regiões Militares
1º Grupo B Mesquita..... 28-3116
2º Grupo 2º Prç Republica..... 24-6438

Batalhão Guardas Casino Sargentos
211 Av Maracanã 28-7986

Caixa Construcções de Casas
117/21 3º s 310/2 Av R Branco 23-0112

Casino da Escola de Intendencia Av Pedro II..... 28-0681

Centro Instr Artilharia Costa Fortaleza S João... 26-4279

Commissão Central de Requisições Prç Republica 24-6581

Contadoria Seccional Bento Ribeiro..... 24-5843

Dep Central Mat Veterinario Exercito
34 Moncorvo Filho 24-5611

Deposito Material Sanitario Exercito
260 Gen Canabarro 28-4828

Deposito Material em Transito 95 Pr S Christovão 28-1669

Directoria do Serviço Veterinario do Exercito
34 1º Moncorvo Filho 24-3708

Escola Applicação Serv Saude 126 Licinio Cardoso 28-5111

Escola Engenharia Militar B Mesquita..... 28-5847

Escola de Intendencia Av Pedro II..... 28-2357

Escola Militar gab commandante Realengo..... 29-8333

Escola Militar gab commandante Realengo..... Bangú 227

Escolta da 1ª Região Militar Av Pedro II..... 28-1692

Estação Rad.o Escola do Estado Maior B Mesquita 28-6191

Fabr Cartuchos e Artefactos Guerra Realengo.... Bangú 81

Fabr de Projecteis de Artilharia Juiz Fora..... 28-2994

Grupo Escola Villa Militar..... Bangú 85

Inspecção Defesa de Costa Prç Christ Ottoni..... 24-6836

Instituto Militar Biologia 102 Licinio Cardoso.... 28-1878

Instituto Militar Biologia gab direct
102 Licinio Cardoso 28-9484

Laborat Chim Pharm Militar 95 Ev Veiga..... 22-4861

Pagadoria Escola Educação Physica Exercito
Fortaleza S João 26-4161

Parque Central de Aviação Campo Affonsos..... 29-0360

Policlinica Militar 34 Moncorvo Filho..... 24-0476

Posto Medico 34 Moncorvo Filho..... 24-6764

Quartel General sector de oeste
Prç Cel Eugenio Franco 27-0590

Serviço Central Transportes quartel maruja
Pr S Christovão 28-7759

Serviço Geographico Morro Conceição..... 24-3408

Villa Militar Rêde particular Villa Militar..... 29-0140

Brigadas
Quartel General 1ª Infantaria 5 Gen Gurjão... 29-8057
Quartel General 2ª Infantaria Prç Republica... 24-0518
Quartel General 1ª de Artilharia
Av Bartholomeu Gusmão 28-7438

Regimentos
1º Cav Divisionaria
Rêde particular Av Pedro II..... 28-6500
1º Cavallaria Divisionaria Av Pedro II..... 28-0343
1º Cav Divisionaria Casino Officiaes Av Pedro II 28-6106
2º de Artilh Montada Curato Sta Cruz.... Sta Cruz 23
3º de Infantaria Pr Vermelha..... 26-0625
3º de Infantaria Corpo Guarda Pr Vermelha... 26-2196
3º de Infantaria Casino Officiaes Pr Vermelha.. 26-1124

Baterias
1ª Isolada de Artilharia de Costa Forte de Copacabana 27 Prç Cel Eugenio Franco..... 27-3146
1ª Isolada de Artilharia de Costa Casino Officiaes
Prç Cel Eugenio Franco 27-0510
2ª Isolada de Artilharia de Costa Forte Vigia.. 27-3321

Grupos
Commando 6º Artilharia de Costa Forte Vigia.. 27-2714
1º Artilharia Pesada Av Barth Gusmão..... 28-1355
1º G A P 3ª Bateria Av Barth Gusmão..... 28-8579
1º de Artilharia Pesada Quinta..... 28-0482
1º de Artilharia Pesada Casino Officiaes
Av Bartholomeu Gusmão 28-3991
1º de Artilharia Pesada Casino Sargentos
154 Av Bartholomeu Gusmão 28-7079
1º de Artilharia de Montanha Cel Rangel..... 29-8002

Fortalezas
São João Forte S João..... 26-0493
Casino Sargentos 27 Prç Cel Eugenio Franco... 27-2423

Companhias
1ª de Administração 400 3º Av Suburbana.... 29-3209

Supremo Tribunal Militar
Sala dos Ministros Prç Republica..... 24-2152
Secretaria Prç Republica..... 24-5005

MINISTERIO DA JUSTIÇA
Gabinete do Ministro Av R Branco..... 22-2961
Gabinete Secretario Av R Branco..... 22-8188
Direct Geral Justiça Av R Branco..... 22-4016
Directoria Estatistica Geral 404 Av Pasteur... 26-4198
Directoria Estatistica Geral gab Director
404 Av Pasteur 26-4233
Director Geral de Contabilidade Av R Branco... 22-5851
Director Gabinete Av R Branco..... 22-0571
Director Geral Interino Av R Branco..... 22-5430
Tribunal Regional sala juizes eleitoraes
152 Av Mem Sá 22-6416
1ª Circumscripção Eleitoral 200 Fr Caneca.... 22-0455
Portaria Av R Branco..... 22-6179
Escr Obras 67 Prç Tiradentes..... 22-8215
(Continúa)

A LISTA DE ASSIGNANTES TEM UMA TIRAGEM DE 80.000 EXEMPLARES E É CONSULTADA 650.000 VEZES POR DIA

ANNUNCIAR NA LISTA DE ASSIGNANTES É ANNUNCIAR **BEM** PARA UM PUBLICO DE **MULTIPLAS POSSIBILIDADES** ECONOMICAS.

MINISTERIO DA JUSTIÇA (Continuação)
Archivo Av R Branco..... 22-0753
Imprensa Nacional cff Calabouço Pr Mar Ancora 23-3479
Bibliotheca do Senado Av R Branco..... 22-6919

MINISTERIO DA MARINHA
Rêde particular Caes Mineiros..... 23-2070
Gabinete Ministro Caes Mineiros..... 23-4259
Chefe do E Maior da Armada privativo Caes Mineiros 23-3711
Chefe Gabinete Ministro Caes Mineiros..... 23-3447
Gabinete Director Geral de Aeronautica Ilha Governador 29-6525
Gabinete Director da Secretaria Caes Mineiros.. 23-3457
Gabinete Director de Fazenda Caes Mineiros... 23-3260
Gabinete Director Geral Pessoal Caes Mineiros.. 23-4247
Gabinete Director G Portos e Costas Prç Serv Dourado 23-4101
Gabinete Director G de Saude Ilha Cobras..... 23-0584
Gabinete Director Geral Arsenal M R J 1º Março 23-4110
Gabinete Director Geral Navegação Ilha Fiscal. 23-0532
Gabinete Director Escola Naval Guerra Ilha Cobras 23-1332
Escola Naval Ilha Enxadas..... 23-4342
Escola Naval Ilha Enxadas..... 23-1272
Missão Naval Americana Ilha Cobras..... 23-1088
Navio Escola Almirante Saldanha Caes Porto... 23-5078
Directoria do Ensino Naval I ha Cobras..... 23-1468
Gab nete Director Engenharia Naval 1º Março.. 23-3852
Conselho do Almirantado 1º I ha Cobras..... 23-1335
Centro de Aviação Naval Ilha Governador..... 29-6093
Laboratorio e Deposito do Material Radio Ilha Cobras 23-2201
Directoria de Fazenda Caes Mineiros..... 23-3212
Capitania de Portos Districto Federal 2 Prç Serv Dourado 23-4117
Deposito Naval Gab Director Ilha Cobras..... 23-1442
Deposito Naval Secretaria Ilha Cobras..... 23-1247
Encouraçado Minas Geraes Ilha Cobras..... 24-5411
Hospital de Marinha
Secretaria Ilha Cobras..... 23-2413
Irmãs de Caridade Ilha Cobras..... 23-3156
Internos I ha Cobras..... 23-3060
Laborat Analyses Clinicas Ilha Cobras..... 23-2650
Enfermaria Aux em Copacabana Villa Rica..... 26-0484
Sala de Estado do Arsenal Marinha 1º Março.... 23-3732
Assistente e Enc Material Arsenal Marinha 1º Março 23-3848
Guarita Ilha das Cobras Ilha Cobras..... 23-1249
Corpo de Fuzileiros Navaes
Sala de Estado Ilha Cobras..... 23-2441
Officiaes Ilha Cobras..... 23-2856
Residencia do Commandante I ha Cobras..... 23-2209
Residencia do 2º Commandante Ilha Cobras.... 23-0830
Casino de Officiaes Ilha Cobras..... 23-2630
Inferiores Ilha Cobras..... 23-2155
Archivo da Marinha 20/2 Cons Saraiva..... 23-2905
Imprensa Naval 1º 1º Março..... 23-4042
Escola Naval res Director Ilha Enxadas..... 23-4762
Directoria do Armamento portaria Armação.. **Nictheroy 828**
Directoria do Armamento dep mat Ilha Boqueirão **Paquetá 51**
Directoria Geral da Aeronautica Ponta Galeão.... 29-6444
Directoria Novo Arsenal Marinha
Gabinete Director Ilha Cobras..... 23-0551
Secretaria Ilha Cobras..... 23-0569
Almoxarifado e Secção Maritima Ilha Cobras.. 23-2845
Secção Maritima Ilha Cobras..... 23-5429
Secções Technicas I ha Cobras..... 23-0748

MINISTERIO DAS RELAÇÕES EXTERIORES
Rêde particular 196 Av Mar Floriano..... 24-2520
Antes das 10 horas depois das 17 horas e aos domingos e feriados
Portaria 196 Av Mar Floriano..... 24-2751
Serv Communicações 196 Av Mar Floriano 24-2520
Gab Ministro 196 Av Mar Floriano..... 24-5152
Res do Porteiro 196 Av Mar Floriano..... 24-2525
Commissão Recepção Presidente R Uruguay 196 Av Mar Floriano 24-1027
Commissão Recepção Presidente R Uruguay 196 Av Mar Floriano 24-1064
Commissão Recepção Presidente R Uruguay 196 Av Mar Floriano 24-1082

MINISTERIO DO TRABALHO INDUSTRIA E COMMERCIO
Gabinete do Ministro
Gabinete do Ministro Av Nações..... 22-2985
Gabinete do Director Av Nações..... 22-1207
Officiaes de Gabinete Av Nações..... 22-5722
Consultor Juridico Av Nações..... 22-7374
Secretaria de Estado
Gab Direct Geral Contabilidade Av Nações.... 22-8495
Directoria Geral de Contabilidade Av Nações... 22-3622
Gabinete Director Geral Expediente Av Nações 22-2240
Directoria Geral Expediente Av Nações..... 22-1636
Garage Av Nações..... 22-7462
Portaria Av Nações..... 22-5765
Conselho Nacional do Trabalho
Gab Presidente 24 Prç Republica..... 22-0038
Gab Director e Secretaria 24 Prç Republica... 22-0040
Conselho Federal Eng e Arch 199 Av R Branco 22-0908
Conselho Regional Eng Arch 5ª Região 199 Av R Branco 22-0908
Portaria 24 Prç Republica..... 22-0018
Departamento Nacional do Trabalho
Gab Director Geral 22 Prç Republica..... 22-9462
Portaria 22 Prç Republica..... 22-5957
Procuradoria Geral Av Nações..... 22-0448
Inspectoria Gab Director 233 Senado..... 22-2328
Inspectoria Expediente 233 Senado..... 22-0389
Secção do Actuario 233 Senado..... 22-4569
(Continúa)

MINISTERIO DO TRABALHO INDUSTRIA E COMMERCIO
Departamento Nacional do Trabalho (Continuação)
1ª Secção Av Nações..... 22-5954
2ª e 3ª Secções 22 Prç Republica..... 22-9461
4ª Secção 22 Prç Republica..... 22-9369
Serviço Identificação Profissional 233 Senado.. 22-6987
Serviço Identificação Profissional Contadoria 233 Senado 22-3240
Serv Identificação Profissional Superintendencia 233 Senado 22-1642
Departamento de Estatistica e Publicidade
Gab Director Geral 404 Av Pasteur..... 26-4168
4ª Secção Estat Sociaes 404 Av Pasteur..... 26-1060
Funccionarios Typographia 404 Av Pasteur.... 26-3717
Portaria 404 Av Pasteur..... 26-1687
Departamento Nacional do Povoamento
Gab Director Geral Av Nações..... 23-0940
1ª Secção Av Nações..... 23-0936
Portaria Av Nações..... 23-0937
Garage Matta Machado Matta Machado..... 28-1383
Departamento Nacional da Industria e Commercio
Gab Director Geral e Secretaria Av Nações.... 22-0122
1ª Secção Secção do Commercio 196 Sta Luzia 22-0841
1ª Secção Director e Procurador Commercial 196 Sta Luzia 22-0701
2ª Secção Av Nações..... 22-2403
3ª Secção e Portaria Av Nações..... 22-6261
4ª Secção e Expedições e Feiras Av Nações... 22-0612
Bibliotheca e Informações Av Nações..... 22-0413
Departamento Nacional da Propriedade Industrial
Gab Director Geral Av Nações..... 23-0841
Gab Procurador Av Nações..... 23-0721
Secção de Marcas Av Nações..... 23-0741
Secção de Patentes Av Nações..... 23-0740
Departamento Nacional de Seguros Privados e Capitalização
Gab Director e Portaria 68 Luiz Camões..... 22-2327
Instituto Nacional de Previdencia
Gab Presidente 39 Av R Branco..... 23-0182
Contadoria 39 Av R Branco..... 23-2755
Archivo 39 1º Av R Branco..... 23-0180
Secç Technica Construcções 39 1º Av R Branco 23-3314
Cons Medico 183 10º s 1006 Av R Branco... 22-2421
Vila Operaria Previdencia almox Av Suburbana 28-7557
Departamento Nacional de Technologia
Gab Direct Geral Exped Contab Physica Technol e Med Physicas 82 Av Venezuela..... 24-5384
Secç Chimica Technologica 82 Av Venezuela... 24-6669
Secç Materiaes Constr Combustiveis e Portaria 82 Av Venezuela 24-4418
Secç Materias Primas Vegetaes e Animaes Ind Fermentação 82 Av Venezuela..... 24-2823
Secção Metallurgia 82 Av Venezuela..... 24-6674
Junta dos Corretores de Mercadorias
Gab do Syndico e Secretaria 191 Quitanda..... 23-3008

MINISTERIO DA VIAÇÃO
Rede particular 37 16º Alvaro Alvim..... 22-5010
Fiscalização do Porto secret 10 2º Prç Mauá 24-0852
Departamento Aeronautica Civil part 4º Av Nações 23-1039
1ª Secção Expediente part Prç 15 Novembro.. 23-5281
2ª Secção Exped 33/7 16º s 1603 Alv Alvim 22-3500
Secção do Protocollo Prç 15 Novembro..... 23-4781
Minnich O escr 91 1º Ourives..... 24-3117
Minnich Othmar r 110 Sá Ferreira..... 27-1977
Minor Harold Bronk r 726 Prud Moraes..... 27-0885
Mintz Josef r 15/27 5º Alvaro Alvim..... 22-6588
Mintz Marcos louças aluminio 87 Visc Itauna..... 24-3663
Mira Andréu Francisco r 180 e 3 Visc Pirajá..... 27-4469
Mirabet M r 85 Paula Mattos..... 22-9316
Miragaya Carlos Caetano r 152 S Frco Xavier.... 28-1863
Miragaya Carlos Caetano capt r 18 Sta Alexandrina.. 28-5577
Miragaya M 17 1º S José..... 23-3573
Miraglia Leonor B r 121 Av Oswaldo Cruz..... 25-4560
Mirancos Antonio r 9 1º B Petropolis..... 28-9019
Miranda A V Souza despach 73 1º s 1 Candelaria 23-2547
Miranda Affonso vva r 36 Carlos Campos..... 25-3957
Miranda Agenor Augusto r 115 Ypiranga..... 25-1053
Miranda Alfredo r 1404 Av Maracanã..... 28-6779
Miranda Alvaro dr r 9 Prç Eugenio Jardim..... 27-4568
Miranda Alves & C armz 112 Pereira Silva..... 25-0463
Miranda & Alves M café 5 Rosario..... 23-0865
Miranda Anita r 29 Irineu Marinho..... 26-1537
Miranda Antenor de Moura despach 24 1º Ouvidor.. 23-3044
Miranda Antonio A r 50 Agenor Moreira..... 28-1800
Miranda Antonio Joaquim r 19 Couto Magalhães... 28-6078
Miranda Arandy dr r 252 José Hygino..... 28-1214
Miranda Arthur r 56 Bandeirantes..... 28-2744
Miranda Ary med cons 60 1º Quitanda..... 23-1110
Miranda Ary dr r 27 Muniz Barreto..... 26-0130
Miranda Augusto escr 32 1º s 13 7 Setembro..... 23-0641
Miranda Azevedo mme r 117 c 2 B Mesquita..... 28-4754
Miranda Azevedo Angelina r 169 Riachuelo..... 22-1619
Miranda Bastos Manoel dr r 47 Pinh Machado..... 25-3405
Miranda Benjamin Augusto dr r 190 Juiz Fora..... 28-2579
Miranda Bertino Lobato r 97 Xavier Silveira..... 27-1286
Miranda Boabdil A r 60 c 5 Borda Matto..... 28-9796
Miranda & C Alfredo commissões 100A 2º Gen Camara 23-4386
Miranda & C J C 87 Prç Floriano..... 22-5527
Miranda & C J C vidros 22 Ev Veiga..... 22-8226
Miranda & C J C vidraç 22 Ev Veiga..... 22-5908
Miranda & C L café 56 Carmo..... 23-4879
Miranda & C Ltda Pio prep chim 62 3º S Pedro 23-4818
Miranda Candida r 20 1º Av Henr Valladares..... 22-9067
Miranda Carvalho E V adv escr 47 1º Quitanda.... 23-3127
Miranda Carvalho E V dr r 23 Mario Portella..... 25-0907
Miranda Carvalho F V r 105 Ramon Franco..... 26-0545
Miranda Carvalho Waldemiro Viriato dr r 336 3º Cattete 25-3937
Miranda Carlos dr r 39 Corrêa Dutra..... 25-2773
Miranda Carlos r 10 Sen Soares..... 28-822
Miranda Castôr Lopes r 2 Emilia Guimarães..... 22-794
Miranda & Coelho A moveis fabr 67 Visc Itauna... 24-285
Miranda Constança r 148B 1º Av 28 Setembro..... 28-777
Miranda Corrêa A Carlos vva r 316 Av Vieira Souto 27-088
Miranda Corynta Neves r 159 Bolivar..... 27-5385
Miranda & Costa A armz 194 24 Maio..... 29-0253
Miranda Costa & C fazendas 122 Buenos Aires..... 23-1287
Miranda Cupertino r 54 Gen Canabarro..... 28-5873
Miranda Custodio Luiz r 61 B Petropolis..... 28-3221
Miranda Eduardo Vaz r 169 Sá Ferreira..... 27-0260
Miranda Elisa r 240 Paysandú..... 25-4098
Miranda Elvira r 491 Lins Vasconcellos..... 29-0999
Miranda Emilio dr r 46 Farani..... 26-1726
Miranda Emygdio r 57 Tv Cardosos..... 29-0472
Miranda Ernani Vasconcellos r 525 C Bomfim..... 28-8514
Miranda F Lopes r 95 S Januario..... 28-3352
Miranda Francisco r 23 Octavio Kelly..... 28-5992
Miranda Freitas Sylvio r 2 Visc Carandahy..... 26-2572
Miranda Helio r 89 c 23 Riachuelo..... 22-5785
Miranda Herculano Sylvio dr r 148 1º Av R Elizabeth 27-4636
Miranda Ignacio despach 88 1º Candelaria..... 23-0663
Miranda J 129 2º s 5 Rosario..... 23-3708
Miranda J Eustachio r 48 Belfort Roxo..... 27-4684
Miranda J M d'Ortigão dr r 52 Ramon Franco 26-3996
Miranda Jayme dr r 273 Hadd Lobo..... 28-0980
Miranda João r 217 12 Maio..... 27-1507
Miranda João Affonso r 168 c 14 S Clemente..... 26-0731
Miranda Jordão Augusto corret 137 4º Quitanda.... 23-2852
Miranda Jordão Edmundo adv Escriptorio 7 18º s 1802 Prç Mauá..... 23-5810
Escriptorio Particular 7 18º s 1808 Prç Mauá 23-0430
Residencia 172 Marq Abrantes..... 25-0142
Miranda Jordão Ernesto escr 7 18º s 1803 Prç Mauá 23-0430
Miranda Jordão Ernesto r 92 Piratiny..... 28-0185
Miranda Jordão Haryberto adv escr 47 4º s 4 Quitanda 23-1109
Miranda José dr r 109 Av Osw Cruz..... 25-1199
Miranda José A drog 26 B S Felix..... 24-5273
Miranda José A r 36 1º Pedro Americo..... 25-1062
Miranda José Alves r 15 Pereira Barreto..... 28-0866
Miranda José Candido r 38 Esteves Junior..... 25-2457
Miranda José Teixeira r 171 S Christovão..... 28-4248
Miranda Julio r 24A c 6 Costa Ferraz..... 28-2307
Miranda Julio Sylvio r 317 Gen Canabarro..... 28-5316
Miranda Junior Antonio r 19 c 1 Adolpho Motta... 28-3056
Miranda Junior João med cons 87 1º Prç Floriano.. 22-6902
Miranda Junior João dr r 72 19 Fevereiro..... 26-3816
Miranda Lauro Enéas r 30 Visc Cabo Frio..... 28-5976
Miranda Leandro M R r 21 c 32 Tavares Bastos... 25-3439
Miranda Libero Oswaldo dr r 55 Bento Lisboa..... 25-3860
Miranda Lima Armando dr r 79 D Marianna..... 26-4185
Miranda Lima & C commissões Escriptorio 4 1º s 1 Mayrink Veiga..... 23-3544
Miranda Lima L P r 89 Maia Lacerda..... 22-0656
Miranda Luiz Rocha r 93 Sen Vergueiro..... 25-1383
Miranda Makrinio Mario r 14 Tv Cruz..... 28-7380
Miranda Manoel Alves r 148 Marq Abrantes..... 25-1035
Miranda Manoel Ribeiro funfl 149 Invalidos..... 22-0311
Miranda Manoel Tavares Costa r 29 Cons Autran... 28-2925
Miranda Maria Brito r 95 Derby Club..... 28-4210
Miranda Maria Gloria mme r 28 1º Conceição..... 22-7566
Miranda Mello Jandyra r 683 C Bomfim..... 28-0236
Miranda Monteiro J escr 85 4º s 5 Buenos Aires.. 23-4690
Miranda Monteiro José r 15 B Guaratiba..... 25-3844
Miranda Montenegro Ayres Pinto r 712 Barata Ribeiro 27-0829
Miranda Montenegro Manoel vva r 712 Barata Ribeiro 27-0829
Miranda Nelson dr 48 sb Carioca..... 22-1525
Miranda Nelson dr r 363 S Frco Xavier..... 28-1649
Miranda Nelson Mesquita r 109 Araujos..... 28-3734
Miranda Neto José Nunes dr r 440 Prud Moraes... 27-1915
Miranda Octacilio r 56 Bandeirantes..... 28-2744
Miranda Octavia r 471A c 3 Mariz Barros..... 28-9742
Miranda Oscar r 331 Visc Sta Isabel..... 28-9768
Miranda Oswaldo Hygino r 164 c 15 Souza Franco 28-0634
Miranda Pacheco Alfredo dr r 123 Sen Vergueiro... 25-3018
Miranda Palmira r 231A 5º Senado..... 22-8309
Miranda Pedro vva dr r 122 Hilario Gouvêa..... 27-1408
Miranda Pedro r 37 Gen Argollo..... 28-8987
Miranda Philomena Menezes vva r 103 Hilario Gouvêa 27-2082
Miranda Pinto F r 52 Borda Matto..... 28-1283
Miranda Pinto Jorge r 171 c 3 Carvalho Alvim.... 28-9563
Miranda Raul r 559 Barata Ribeiro..... 27-2242
Miranda Raul r 477 Barata Ribeiro..... 27-1863
Miranda Raul tte r 39 Prç Duque Caxias..... 25-4515
Miranda Renato Rocha r 378 Pr Flamengo..... 25-1715
Miranda Ribeiro Alipio dr r 127 S Luiz Gonzaga.. 28-8906
Miranda Ribeiro Arthur dr r 141 Andrade Neves.... 28-0248
Miranda Ribeiro Victor dr r 127 S Luiz Gonzaga.. 28-8906
Miranda Roderico Campos dent gab 36 1º Sen Euzebio 24-2540
Miranda Rodrigues Orminda r 65 Av Maracanã.... 28-5128
Miranda Rosa A F commissões 22 1º s 4 Av Passos 22-6083
Miranda Rosa M r 81 Sto Amaro..... 25-4190
Miranda Sá Eduardo r 54 r Quinze..... 29-6124
Miranda Salm tte r 110 c 5 Bambina..... 26-3538
Miranda Sergio Augusto vva r 313 Senado..... 22-9530
Miranda Silva Noemi S R r 29 Tv Silva Castro.... 27-5634
Miranda e Souza Maria Lourdes r 390 Av Paulo Frontin 28-0284
Miranda Valle Gastão r 40 Pinto Guedes..... 28-5220
Miranda Z couros 198 Afandega..... 24-1708
Miranda Zulmira r 186 Sorocaba..... 26-1262
Mirandella Oswaldo r 256 S Clemente..... 26-0357
Mirandola Jorge Alfredo r 255 B Bom Retiro..... 29-3882
Mirilli José r 157 Grajahú..... 28-0505
Mirsky Constantino cabell 44 1º Av Passos..... 22-7991
Mischan Otto r 82A Pompeu Loureiro..... 27-4950
Mishel A gravatas 20 Capitulino..... 29-3493
Misk Maurice r 242 Av Linneu Paula Machado..... 26-3829

Um encontro rapido? Não meça a distancia: peça INTERURBANO.

MOINHO DA LUZ
AS MELHORES FARINHAS NACIONAIS
LUZ - 3 COROAS - BRILHANTE
TEL. 23-5936
— ROSARIO, 160 —

Uruguay A faz 639 B Mesquita..... 28-8954
o Libanez Maronita 638 C Bomfim..... 28-4909
ms To Seamen 25 Cadete Ulysses Veiga..... 28-0087
ell S Schlesinger 28 1º Quitanda..... 22-4278
ell W commissões 33 Av R Branco..... 23-2638
sback Pedro r 217 c 14 Hadd Lobo..... 28-7985
dieri José calç concertos 48 Arnaldo Quintella.. 26-2076
idiéri José r 176 Bolivar..... 27-2573
tidieri Vicente r 10 Moraes Valle..... 22-0021
Aitjans Andrés G escr 9 1º s 123 Av R Branco... 23-3588
Mitre Marigot Haddad r 56 Botucatú..... 28-8933
Mizzan Ezzio r 15 7º Haritoff..... 27-5016
Mó Cambra José r 63 c 40 Julio Carmo..... 24-6420
Moacyr Caio Pedro dr r 48 Av Henr Dumond..... 27-1016
Moherg Erast L r 116 3º Min Viveiros Castro..... 27-5090
Mobiliaria Abramoff 100/4 S Luiz Gonzaga..... 28-4232
Mobiliaria Affonso Penna mov 148 Affonso Penna... 28-5182
Mobiliaria Aurora mov 167 Visc Itauna..... 24-0073
Mobiliaria Gloria 53 Cattete..... 25-3744
Mobiliaria Jardim 258 Arch Cordeiro..... 29-4896
Mobiliaria Julio mov 1055 Uranos..... 29-6639
Mobiliaria Paz e Amor mov 863 B Mesquita..... 28-0850
Mobiliaria Progresso 569 Fr Caneca..... 22-1156
Mobiliaria S João 26 Bella..... 28-0826
Mobiliaria Tijuca 3 Hadd Lobo..... 22-7110
Mobiliario Pacheco 133 Cattete..... 25-3223
Mochcovitch & irmão faz 338 Alfandega..... 24-2042
Mochcovitch Saul r 515 Uruguay..... 28-1148
Moda A 20 Gonç Dias..... 22-1468
Moda Chic A chap senhoras 205 7 Setembro..... 22-4948
Moda Elegante A cost 50 1º s 2/3 Gonç Dias.... 22-7005
Moda Infantil A roupas 215 7 Setembro..... 22-2685
Moda Ingleza A capas borracha 114 1º Visc Itauna 24-0797
Modas Seleet 197 Av 28 Setembro..... 28-6691
Modelo Elegante modas 38 1º Gonç Dias..... 22-7404
Modern Circulating Library 94/8 4º s 47 Republi Perú 22-1346
Modesto Heitor r 722 Prud Moraes..... 27-1986
Modesto Leal João Leopoldo escr 85 2º Buenos Aires 23-2226
Modesto Leal João Leopoldo r 304 Laranjeiras..... 25-2292
Modesto Leal Mario vva r 216 Jard Botanico..... 26-3351
Modiano Luigi r 18 David Campista..... 26-1918
Modley Oscar r 161 Min Viveiros Castro..... 27-4895
Moeller Anna r 136 B Iguatemy..... 28-3829
Moeller Guilherme gramophones 99 1º Alfandega... 23-3291
Moeser Wilhelm r 41 Annibal Mendonça..... 27-3065
Moésia Rolim Francisco tte r 1050 1º Av Atlantica 27-5479
Mogford Alexander Graham r 444 Av Atlantica.... 27-3675
Moggi Renato drogaria 97 1º Gen Camara..... 24-1957
Mcherdaui Awad r 80 Frco Octaviano..... 27-4536
Mohler H Milton r 252 Sta Clara..... 27-2154
Moinho Campista 65 Cardoso Marinho..... 24-0085
Moinho Fluminense S A
Escriptorio 45 Gen Camara..... 23-1820
Rêde particular
Moagem 280/90 Saec Cabral..... 24-0053
Rêde particular
Vendas Cidade 45 Gen Camara..... 23-1223
Moinho Armazens 1 Av Venezuela..... 24-4073
Moinho Inglez moinho
Escriptorio Geral 108/10 1º Quitanda..... 23-2130
Rêde particular
Secção Embarques 106/10 1º Quitanda..... 23-4845
Das 12 ás 13.30 e depois das 17.30 horas as linhas ficarão assim ligadas
Informações 1º andar 108/10 1º Quitanda 23-2130
Contabilidade 1º and 108/10 1º Quitanda 23-2137
Secção de Vendas terreo 108/10 1º Quitanda 23-2138
Tecidos 2º andar 108/10 1º Quitanda... 23-2139
Escriptorio da Fabrica 1 Gamboa..... 24-1411
Rêde particular
Departamento de Propaganda 108/10 2º Quitanda 23-0835
Secção Tecidos 106/10 2º Quitanda..... 23-1050
Secção Vendas Farinhas 106/10 Quitanda..... 23-1081
Secção Vendas Massas e Biscoitos 108 Quitanda 23-2752
Fabrica de Lonas 42 Moraes Silva..... 28-1411
Despachante Est Maritima..... 24-1845
Moinho da Luz
Escriptorio 160 Rosario..... 23-5936
Rêde particular
Escriptorio da Fabrica 24 Bened Ottoni..... 28-0576
Armazens e Expedição 24 Bened Ottoni..... 28-2065
Moinho de Ouro cacáo 6 Luiz Camões..... 22-9118
Moinho Sta Cruz
Vide Pereira Carneiro & C Ltda
Moinho Santista 55 Candelaria..... 23-4470
Moinhos Carlos r 531 Laranjeiras..... 25-2999
Moita Aathero ferrag 147 Barreiros..... 29-6491
Moita Antonio Lourenço r 530 B Bom Retiro..... 29-3151
Moita Antonio da Silva r 17 Julio Carmo..... 24-2797
Moita & C alfaiat 42 Andradas..... 23-4180
Moitinho Doria A adv escr 85 4º Alfandega..... 23-4384
Moitinho Doria A r 806 Av Atlantica..... 27-1231
Moitinho Doria Raul r 23 Gen Dionysio..... 26-2084
Moitinho Rubem r 33 Alexandre Ferreira..... 26-0259
Moitinho Sara Freitas r 162 B Jaguaribe..... 27-2484
Moitrel Clement r 103 c 16 S Clemente..... 26-3705
Moledo Francisco Vara callista 31 1º Uruguayana.. 22-4963
Moledo Francisco Vara r 43 3º Dias Barros..... 22-6257
Molina Annibal dent 18 1º Rodrigo Silva..... 22-7238
Molina Annibal r 295 Visc Pirajá..... 27-2408
Molina Eloisa r 433 Gen Pedra..... 24-3057
Molina Velasco dr r 23 C Irajá..... 26-3055
Molinari & C Hans prep chim 57 Carmo..... 23-2308
Molinari & C Ltda Hugo drog 201 1º Alfandega... 24-5421
Molinari Lucy modas 19 7º s 67 Prç Floriano.... 22-0401
Molinaro Pasquale r 61 Bened Hyppolito..... 24-1859
Molla Cezar alfaiat 36 1º 7 Setembro..... 23-0415
Molla Elisa r 11 rua D..... 26-2103
Moller Jorge comte r 9 Clarice I Brasil..... 26-1296
Molleta Humberto r 57 2º Paysandú..... 25-3080
Molyneux William r 69 Gen Glycerio..... 25-1292
Momsen & Harris escr 7 18º s 1802 Prç Mauá.... 23-5810
Momsen Richard P adv
Rêde particular 7 18º s 1802 Prç Mauá..... 23-5810
Momsen Richard P r 160 Av Rainha Elisabeth.... 27-2419
Monaco & C Ltda commissões 115 sb S Pedro.... 24-0894
Monaco José r 32 c 2 Marqueza Santos..... 25-4291
Monaco Matheus r 105 Sta Clara..... 27-3134
Monaco Pina r 63 Cand Mendes..... 25-2405
Monaker Joel moveis 88 Visc Itauna..... 24-6033
Monarcha Antonio r 23 Min Viveiros Castro..... 27-1820
Monassa Zacharias r 12 Teixeira Mello..... 27-4866
Monasteiro Evaristo r 217 Derby Club..... 28-0321
Monat I H r 466A 3º Av Atlantica..... 27-5783
Monchen August r 693 Copacabana..... 27-0666
Moncorvo Filho A med r 58 Moura Brito..... 28-4267
Mondaini Victor capt tte r 43 Anna Nery..... 28-8475
Mondego Tijuca Ao armz 817 C Bomfim..... 28-4124
Mondt Ricardo r 107 c 6 S Clemente..... 26-2419
Moneghini Beatriz r 41 1º Buarque Macedo..... 25-1569
Moneró Eloy r 54 Mar Bento Manoel..... 26-3995
Moneró Francisco cambio 49 Av R Branco..... 23-0174
Moneró Francisco cambio 49 Av R Branco..... 23-0074
Moneró Francisco r 31 Mar Trompowsky..... 28-0785
Monitor Mercantil redacção 159 2º Quitanda..... 23-0947
Moniz Antonio vva r 164 S Clemente..... 26-1810
Moniz Aragão Egas comte r 14 Gurupy..... 28-7923
Moniz Aragão Leonor Beaurepaire r 271 Laranjeiras 25-0323
Moniz Augusto r 12 5 Julho..... 27-2789
Moniz & C loja 149 Gen Pedra..... 24-4782
Moniz & C Ltda 149/53 Gen Pedra..... 24-4038
Moniz Coelho Silva Claudino r 14 Matriz..... 26-4245
Moniz E r 79 Demetrio Ribeiro..... 26-2640
Moniz F escr 51 Visc Abaeté..... 28-2774
Moniz Freire Colatina r 23 Thereza Guimarães.... 26-0970
Moniz Freire Genserico r 35 Nascimento Silva..... 27-5537
Moniz Freire Ismael med cons 3 4º Ourives..... 22-0799
Moniz Freire Ismael dr r 206 Laranjeiras..... 25-0267
Moniz Freire Ismael A dr r 334 Barata Ribeiro.... 27-1046
Moniz Freire Napoleão r 239 Sta Clara..... 27-2313
Moniz Freire Radagazio dr r 50 Menna Barreto.... 26-2775
Moniz Heitor dr r 140 Pereira Silva..... 25-1865
Moniz Honorio vva r 323 Vol Patria..... 26-0092
Moniz João Guimarães r 44 Vigario Morato..... 28-4730
Moniz José de Moura dr escr 43 1º Uruguayana... 22-2710
Moniz José de Moura dr r 219 D Marianna..... 26-3385
Moniz Lucia M r 553A Av Paulo Frontin..... 28-4010
Moniz Sodré A dr r 140 Pereira Silva..... 25-0573
Moniz Sylvio med r 60 Paysandú..... 25-3795
Monjardim J r 200 c 1 Uruguay..... 28-2421
Monjardim Manoel dr r 102 Visc Silva..... 26-0235
Monleon Irene Sarmiento r 40 Ramon Franco..... 26-1314
Monnerat Alina Costa Lemgruber r 7 Pareto..... 28-6959
Monnerat Lutterbach & C escr 24 sb Mayrink Veiga 24-3399
Monninger Willi r 162 3º Ld Gloria..... 25-3113
Monsanto & Rasteiro café 78 Souza Franco..... 28-4835
Mont'Alverne Sonia r 19 4º Prç Floriano..... 22-9367
Montagna Mauro r 53 Paulino Fernandes..... 26-1293
Montaleão Antonio r 24 Henrique Valladares..... 22-8565
Montalvão Silva João r 164 Av Paula Souza..... 28-7381
Montana Ltda
Escriptorio Technico 88 1º Th Ottoni..... 24-0263
Montanari Renzo sedas 7 Av Almte Barroso..... 22-1612
Montanhas Maria Eliza r 32 Andr Pertence..... 25-0119
Montani Corina r 203 1º Toneleros..... 27-0395
Montanino Oswaldo 88 2º Rosario..... 23-0328
Montaud & C chap 132A Av Veiga..... 22-7117
Montaud Sara r 96 Av Oswaldo Cruz..... 25-2695
Montaury I S r 89 1º Av Mem Sá..... 22-6193
Montaury Pimenta Edgard adv escr 151 1º s 109/10 Av Nilo Peçanha 22-4032
Montaury Pimenta Edgard adv escr 151 1º s 109/10 Av Nilo Peçanha 22-8084
Monte Arraes Raymundo dr r 104 Dom Ferreira... 27-2839
Monte Benjamin dr r 4 4º C Baependy..... 25-3786
Monte Clotilde r 23 1º Cons Josino..... 22-4767
Monte H r 152 1º Av Henr Valladares..... 22-8111
Monte José P r 129 Silv Martins..... 25-2899
Monte Leon G r 88 Dr Del Vecchio..... 27-3578
Monte Lima Rubens r 21 6º Prç Duque Caxias.... 25-0055
Monte M Clementino dr r 51 Dr Sattamini..... 28-3972
Monte Margarida r 168 c 12 S Clemente..... 26-1757
Monte Miguel Faustino r 363 Laranjeiras..... 25-2550
Monte Miramar dr r 105 Av Niemeyer..... 27-2704
Monte Mor Adelaide r 164 Corrêa Dutra..... 25-3884
Monte Octavio Pimentel escr 56 1º Carmo..... 23-4816
Monte Octavio Pimentel dr r 96 c 3 Barcellos..... 27-3371
Monte Rubens cel r 154 Pompeu Loureiro..... 27-3618
Monteiro A cost 34 Tte Possolo..... 22-9406
Monteiro A r 136 Almte Alexandrino..... 22-4537
Monteiro A A joalh 300 Cattete..... 25-2790
Monteiro A de Carvalho commissões 61 1º Candelaria 23-2546
Monteiro Adhemar Camillo med cons 67 3º Republ Perú 22-8472
Monteiro Adhemar Camillo med cons 3 4º Ourives.. 22-4100
Monteiro Adhemar Souza dr r 44 Campos Salles.... 28-0312
Monteiro Adherbal Borges r 33 Leite Abreu..... 28-2330
Monteiro Aguiar Henrique r 90 Araujos..... 28-1568
Monteiro Alacrino Francisco r 152 Candido Gaffrée 26-4086
Monteiro Alayde modas 30 2º s 4 Gonç Dias..... 22-6898
Monteiro Alberto R r 44 Mario Portella..... 25-2152
Monteiro Albino cabell 62 1º Uruguayana..... 22-1223
Monteiro Alfredo med cons 12 3º Prç Vieira Souto 22-7314
Monteiro Alfredo dr r 91 Av Henr Dumont..... 27-2834
Monteiro Alfredo r 19 Tv Bemtevi..... 22-5419
Monteiro Almeida Neto Pedro r 54 Prç Santos Dumont 27-5821
Monteiro de Andrade dr r 916 C Bomfim..... 28-3619
Monteiro de Andrade F Ignacio dr r 28 Paula Freitas 27-2220
Monteiro Antonio r 107 c 13 S Clemente..... 26-3451
Monteiro Antonio Aives vva r 28A S João Baptista.. 26-1248
Monteiro Antonio C M r 116 1º Affonso Penna.... 28-3147
Monteiro Antonio L café 229 Saec Cabral..... 24-4089
Monteiro Antonio Moreira joalh 81 Ourives..... 24-3990
Monteiro Antonio O r 203 3º Cattete..... 25-4569
Monteiro & Aranha constr 104 3º Uruguayana..... 23-5317
Monteiro Aristides med
Consultorio 5 1º Quitanda..... 22-5550
Residencia 92 Miguel Pereira..... 26-3709
Monteiro Armando Souza dr r 395 1º Av Paulo Frontin 28-6963
Monteiro Armando Tavares dr r 7 1º Pires Almeida 25-1802
Monteiro Arnaldo Moreira r 91 c 7 Visc Sta Isabel 28-8787
Monteiro Arnobio dent 25 1º Uruguayana..... 22-1182
Monteiro Arthur Candido vva r 191 Gust Sampaio.. 27-3308
Monteiro Attila J autom 10/4 Arcos..... 22-3299
Monteiro Augusto Cordovil 35 B Itamby..... 26-0313
Monteiro Autran dr r 462 c 11 Pr Botafogo..... 26-3165
Monteiro Barros Affonso dr r 80 Bolivar..... 27-0635
Monteiro Barros Armando adv escr 57 1º Rosario.. 23-5631
Monteiro Barros Eduardo gen r 37 Clovis Bevilacqua 28-6388
Monteiro Barros Eugenio adv escr 33/7 6º s 612 Alvaro Alvim 22-7942
Monteiro Barros Eugenio r 186 Marq S Vicente.... 27-2407
Monteiro Barros F A dr r 202 B Itapagipe..... 28-1282
Monteiro de Barros Frederico comte r 23 Leopoldo Miguez 27-5285
Monteiro de Barros Gabriel r 39 Farani..... 26-2479
Monteiro Barros Graciano A comte r 296 Nasc Silva 27-1032
Monteiro de Barros J C M M 76 1º Av Gomes Freire 22-1376
Monteiro de Barros Lucas dr r 36 Prç Santos Dumont 27-4278
Monteiro Barros Manoel capt r 37 Clovis Bevilacqua 28-0147
Monteiro Barros Manoel C r 50 1º Rezende.. ... 22-4379
Monteiro de Barros Mathias r 21 Alfredo Chaves... 26-3307
Monteiro de Barros O r 44 Marq Abrantes..... 25-0920
Monteiro de Barros Sophia r 170 Mundo Novo..... 26-4186
Monteiro de Barros V Paulo r 45 Sen Vergueiro... 25-2258
Monteiro Bastos Olga r 97A Joaq Silva..... 22-6157
Monteiro Benjamin dr r 44 5º Sen Dantas..... 22-1465
Monteiro & C David chá 15 1º Tv Commercio..... 23-5031
Monteiro & C J A 49 Candelaria..... 23-3239
Monteiro & C R faz 106 Uruguayana..... 23-5067
Monteiro & Cabido A escr 63 Ledo..... 24-6644
Monteiro Carmen Fernandes 320 Av Antenor Navarro 29-6646
Monteiro Carvalho A r 47 Monte Alegre..... 22-4909
Monteiro Carvalho Antonio r 544 c 8 C Bomfim... 28-1570
Monteiro Carvalho Mario r 976A C Bomfim..... 28-8903
Monteiro de Castro vva r 301 Laranjeiras..... 25-1811
Monteiro de Castro Alvaro contador 33 1º 7 Setembro 23-4037
Monteiro Castro Antonio dr r 396 C Bomfim..... 28-0533
Monteiro de Castro & C casa bancaria 42 S Pedro 23-2724
Monteiro de Castro João Lima dr r 282 S Frco Xavier 28-2320
Monteiro Celeste r 26 Paulo Fernandes..... 28-4723
Monteiro Chaves Joaquim fabr sabão 383 Cam Freguezia 29-6286
Monteiro Clovis dr r 519 Copacabana..... 27-5975
Monteiro D S r 82 Paulo Frontin..... 22-8770
Monteiro D Salles typogr 46A Nuncio..... 24-4550
Monteiro Darcy dr r 56 B Lucena..... 26-3241
Monteiro Dermeval dr r 16 c 2 Pedro Americo..... 25-4438
Monteiro Dina Oliveira r 21 c 9 Tavares Bastos... 25-4359
Monteiro Djalma r 427 Gen Canabarro..... 28-9073
Monteiro Domingos armz 91 Capt Felix..... 28-6627
Monteiro Edgard r 129 Teixeira Azevedo..... 29-4273
Monteiro & Emilio Americo armz 11 Ledo..... 22-9601
Monteiro Emmanuel Couto r 61 B S Borja..... 29-3367
Monteiro Eugenio r 66 Aprazivel..... 22-2653
Monteiro Feliciano r 44 B Itapagipe..... 28-3660
Monteiro Fernando r 48 Justiniano Rocha..... 28-0289
Monteiro Ferreira Joaquim café 2 Juiz Fóra..... 28-9057
Monteiro Filho Pedro José dr r 26 Visc Cabo Frio 28-5027
Monteiro Francelina r 123 João Romariz..... 29-6624
Monteiro Francisco Augusto r 43 Sen Corrêa..... 25-2917
Monteiro Gentil r 38 Botucatú..... 28-3736
Monteiro Gomes Julio leil 29 Chile..... 22-7382
Monteiro Gomes Luiza r 112 c 1 Souza Franco.... 28-9297
Monteiro Gonçalo r 49 1º Pires Almeida..... 25-0572
Monteiro Guilhermina Jesus café 404 S Frco Xavier 28-5888
Monteiro Guimarães Alfredo r 42 Custodio Serrão.. 26-4152

MOINHO DA LUZ
AS MELHORES FARINHAS NACIONAIS
LUZ - 3 COROAS - BRILHANTE
TEL. 23-5936
— ROSARIO, 160 —

ANNUNCIAR NA LISTA DE ASSIGNANTES É ANNUNCIAR BEM PARA UM PUBLICO DE MULTIPLAS POSSIBILIDADES ECONOMICAS.

EQUIPAMENTO ELECTRICO E HYDRAULICO
DE HOSPITAES
EDIFICIOS PUBLICOS
E FABRICAS
INSTALLAÇÕES DE AGUA
ACONDICIONAMENTO DE AR

SERVIX ENGENHEIROS
ELECTRICA LTDA.
RUA REPUBLICA DO PERU 95 2°A.
TEL. 22-5154 / 22-5155

LINHAS DE TRANSMISSÃO
USINAS E SUBSTAÇÕES
INSTALLAÇÕES INDUSTRIAES
DE FORÇA
ILLUMINAÇÃO E CONTROL
PROJECTO E EXECUÇÃO

Monteiro Guimarães E r 31 Maria Eugenia..... 26-0789
Monteiro Guimarães Manoel r 24 Frederico Eyer... 27-4082
Monteiro Guimarães Oscar r 831 C Bomfim..... 28-8631
Monteiro Guimarães Raul r 135 Lopes Quintas.... 26-3477
Monteiro Heinsfurter & Rabinovitch escr
69/77 5° s 17/8 Av R Branco 23-4356
Monteiro Heleodoro da Nova 287 Cand Mendes..... 25-2062
Monteiro Horacio Penido dr r 5 Pareeis..... 25-0365
Monteiro Idalia r 59 Alegre..... 28-1862
Monteiro Illydia Borges r 30 Constante Ramos..... 27-0434
Monteiro Inah Goulart r 818 Barata Ribeiro..... 27-4033
Monteiro & Irmão floric 36 Capt Felix..... 28-2919
Monteiro J bijouteria 31 Av R Branco..... 23-4792
Monteiro J r 28 c 8 Coelho Netto..... 25-3576
Monteiro J A r 140 B Cotegipe..... 28-3694
Monteiro J Luiz r 276 Sta Clara..... 27-1905
Monteiro Jacintho café 31 Carlos Seidl..... 28-9358
Monteiro Jeronymo 57 Farani..... 26-2595
Monteiro João Araujo r 312 S Freo Xavier..... 28-6319
Monteiro João Santos r 125 Benj Constant..... 25-0268
Monteiro Joaquim r 16 Invalidos..... 22-5402
Monteiro Joel r 12 3° Duvivier..... 27-3382
Monteiro José r 39 2° Geo Camara..... 23-3584
Monteiro José r 22 Gen Clrindo..... 29-2387
Monteiro José Ferraz r 176 Moraes Silva..... 28-3375
Monteiro José Hermes r 159 Sá Ferreira..... 27-5130
Monteiro José Menezes Osorio r 95 c 1 Sen Dantas 22-6226
Monteiro Julio dr r 421 Mariz Barros..... 28-1083
Monteiro Julio de Moura r 700 Av Atlantica..... 27-0227
Monteiro Junior & C 82 Visc Inhauma..... 23-3628
Monteiro Junior José Serpa r 217 c 16 Hadd Lobo 28-6232
Monteiro Junqueira Renato r 102 Gen Polydoro..... 26-0975
Monteiro L saccos 188 Quitanda..... 23-3386
Monteiro Laura costuras 125 1° Uruguayana..... 23-4819
Monteiro Laura Arnozo r 84 18 Outubro..... 28-2416
Monteiro Lauro dr cons 7 2° Ourives..... 22-9358
Monteiro Lauro dr r 48 Cesario Alvim..... 26-3619
Monteiro Léo dr r 34 2° Paulo Frontin..... 22-5846
Monteiro Lopes Alexandre escr 68 2° s 1/2 Ouvidor 23-2853
Monteiro Lopes J Almeida dr r 71 Maria Amalia... 28-2615
Monteiro Luiz r 228 Barata Ribeiro..... 27-5655
Monteiro Luz José r 201 Mar Bittencourt..... 29-0375
Monteiro M C Goes med cons
183 5° s 507 Av R Branco 22-4637
Monteiro M Carmo armz 95 Amelia..... 28-6411
Monteiro M Carmo pão 53 Amelia..... 28-2842
Monteiro M Passos Machado adv r 88 Piratiny..... 28-0388
Monteiro Magalhães & C A mov 88 Camerino..... 24-6815
Monteiro Manoel Cunha carv 468 Fr Caneca..... 22-2947
Monteiro Manoel Moura r 464 Copacabana..... 27-2036
Monteiro Margarida r 124 1° Ev Veiga..... 22-2915
Monteiro Maria Amelia r 36 c 3 Natal..... 26-2378
Monteiro Maria Apparecida r 49 1° Senhor Passos 24-3111
Monteiro Maria C r 8 Miguel Lemos..... 27-0562
Monteiro Maria Irene r 15 4° Visc Maranguape... 22-4548
Monteiro Maria Letra r 23 Marqueza Santos..... 25-4530
Monteiro Mario r 20 2° Almte Tamandaré..... 25-0751
Monteiro Mario Bastos r 39 24 Maio..... 29-3081
Monteiro Mendes J J dr r 45 C Irajá..... 26-2707
Monteiro Miguel dr r 44 Aristides Lobo..... 22-9173
Monteiro Miguel da Costa med
Consultorio 73 2° Republ Perú..... 22-3733
Residencia 51 Itapirú..... 22-5576
Monteiro & Monteiro 177 Livramento..... 24-3018
Monteiro Mozart adv escr 19 8° s 11 Gen Camara.. 23-2672
Monteiro Mozart dr r 23 Sergipe..... 28-7567
Monteiro Netto José r 58 Av Henr Valladares..... 22-0999
Monteiro Novaes Augusto carpint 18 S Clemente... 26-1447
Monteiro Octavio adv escr 91 1° S Pedro..... 24-2097
Monteiro Octavio adv r 74 C Bomfim..... 28-2121
Monteiro Oliveira Marcellino dent
98 1° s 16 Republ Perú 22-2298
Monteiro Oscar Goulart adv escr 59 3° Quitanda... 23-5499
Monteiro Oswaldo dr r 272 Torres Homem..... 28-8709
Monteiro Ottoni D Manso r 1052 Copacabana..... 27-3866
Monteiro P D escr 168 4° Av Mar Floriano..... 24-1110
Monteiro P D r 369 Gen Canabarro..... 28-6632
Monteiro P Dias Evangelina r 9 3° Sta Luzia..... 22-9554
Monteiro Pinto Affonso r 450 B Mesquita..... 28-0846
Monteiro Pinto Azevedo José r 302 Av Pedro II... 28-5236
Monteiro Plinio Maciel dr r 95 Sen Furtado..... 28-5031
Monteiro & Primo A pad 86 Gen Severiano..... 26-1170
Monteiro Queiroz José Antonio r
67 c 1 1° C Bomfim 28-5816
Monteiro Quintella Alfredo capt r 7 Junqueira Freire 29-4071
Monteiro Ramos & C commissões 35 Acre..... 23-4252
Monteiro Raymundo r 967 S Freo Xavier..... 29-3010
Monteiro Renato dr 516 S Freo Xavier..... 28-6434
Monteiro de Rezende José r 190 Mar Bittencourt... 29-0252
Monteiro Roberto r 21 c 7 Tavares Bastos..... 25-0493
Monteiro Rodrigo quit Merc Munic Pavilhão nº 2.. 23-5345
Monteiro Rodrigo r 12A Progresso..... 22-5969
Monteiro Rolando med cons
183 10° s 1008/10 Av R Branco 22-3033
Monteiro Rolando dr r 65 Ibituruna..... 28-2009
Monteiro Ruhem Fontes r 13 c 11 Desemb Izidro.. 28-6514
Monteiro Rufino r 260 c 30 S Clemente..... 26-1192
Monteiro de Salles adv escr 116 4° Rosario..... 23-5417
Monteiro de Salles adv r 35 Paulino Fernandes..... 26-1335
Monteiro Salles Junior dr r 98A c 5 Vol Patria.... 26-0581
Monteiro Silva Annita r 27 2° 20 Abril..... 22-9160
Monteiro Silva J R dr r 64 Estrella..... 28-4227
Monteiro Silva Manoel r 83 Sinimbú..... 28-9469
Monteiro Silveira dr r 171 Vol Patria..... 26-0693
Monteiro Silvestre r 153 1° Fr Caneca..... 22-5710
Monteiro Soares & C C ferrag e tint
279 Lino Teixeira 29-2718
Monteiro Souza Christina r 110 André Cavalcanti.. 22-5796
Monteiro Souza Jeronymo r 199 Magalhães Couto.. 29-1634
Monteiro de Souza Julia r 47 Ty Sereno..... 24-3313
Monteiro Taciano Accioli r 9 Petropolis..... 22-7819
Monteiro Tourinho Diogenes gen r
255 Dr Del Vecchio 27-4072
Monteiro Victorino pint 68 Ubald Amaral..... 22-9203
Monteiro Yara r 65 Mearim..... 28-3563
Monteiro Yvonne r 96 Av Mem Sá..... 22-0083
Montel Pedro r 239 Laranjeiras..... 25-4176
Montenegro Antonio A corret 39 Gen Camara..... 23-0376
Montenegro Antonio Alves r 70 10° Passeio..... 22-8479
Montenegro Armando adv escr
7 13° s 1315 Prç Mauá 23-3257
Montenegro Armando r 174 Humaytá..... 26-2554
Montenegro Azor dr r 220 4° Domingos Ferreira.. 27-5482
Montenegro Carlos P Miranda adv escr
47 2° s 15 Quitanda 23-2563
Montenegro Fernando r 60 Alfredo Pinto..... 28-5199
Montenegro Genoveva r 3085 Av Suburbana..... 29-8109
Montenegro J C archit 19 9° s 12 Gen Camara..... 23-2556
Montenegro Joaquim Alves escr 39 Gen Camara.... 23-0788
Montenegro Joaquim Alves r 149 Bento Lisboa..... 25-4027
Montenegro José Carlos P M r 146 c 3 Ipanema... 27-2454
Montenegro Netto Thomaz r 68 Artistas..... 28-0311
Montenegro Octacilio Lucena dr r 158 S Clemente. 26-1958
Montenegro Olga r 52 Pinheiro Guimarães..... 26-4243
Montenegro Otilia r 200 1° Av Mem Sá..... 22-8559
Montenegro Otto r 187 2° Humaytá..... 26-0829
Montenegro Serra J corret 132 1° Quitanda..... 23-2490
Montenegro Serra J corret 132 1° Quitanda..... 23-1367
Montenegro Serra J r 283 Cand Mendes..... 25-4006
Montenegro Villela Lauro dr r 20 Visc Cabo Frio.. 28-5551
Montepio G E dos Servidores do Estado
15 Ty Bellas Artes 22-6362
Montero Dionisio Ramos r 674 c 12 C Bomfim.... 28-7599
Montero Dirce r 300 3° Av Atlantica..... 27-5326
Monterrozo Fernando Soares alfaiat 30 1° S Jose.. 23-0545
Montes Cruz & C escr 131 Fr Caneca..... 22-6360
Montes Cruz & C ceramica 129 Fr Caneca..... 22-9431
Montes José Homem r 8 Domicio Gama..... 28-9372
Monti E Pettinau 35 2° s 1 Visc Itaborahy..... 23-2899
Montoro José r 112 1° Aristides Lobo..... 22-9377
Montresor Arthur r 59 Alice..... 25-1668
Moojen de Oliveira Virgilio dent
98 6° s 60 Republ Perú 22-1263
Moorby J Howard r 433 Barata Ribeiro..... 27-0619
Moore Cross & C 65 2° Alfandega..... 24-1816
Moore Herbert r 38 B Jaguaribe..... 27-3427
Moosmayer Paul r 449 Av Pasteur..... 26-2560
Móra & C M desenhos 20 2° Ramalho Ortigão..... 22-7586
Mora Manoel r 215 Visc Sta Isabel..... 28-0291
Morado Adherbal adv escr 46 1° Gen Camara..... 23-0242
Morado David seguros 9 3° s 331 Av R Branco... 23-2395
Morado Eurico r 29 2° Cand Mendes..... 25-1905
Morado Nelson adv escr 71 1° Th Ottoni..... 23-5750
Morado Nelson adv escr 46 1° Gen Camara..... 23-0242
Morado Nelson r 324 c 3 Uruguay..... 28-8285
Morado Olegario dr r 42 1° Av Henrique Valladares 22-6312
Moraes A dr r 116 c 10 Salv Corrêa..... 27-4481
Moraes A Dias r 69 Sta Luiza..... 28-1705
Moraes A L C rest 366G S Pedro..... 24-0767
Moraes Abilio marcen 78 Gen Caldwell..... 24-2085
Moraes & Abreu carpint 67 Senado..... 22-2347
Moraes Alcides r 190 B Jaguaribe..... 27-0160
Moraes Alexandre Magno maj r 30 Agenor Moreira 28-9640
Moraes Alfredo r 71 Domicio Gama..... 28-8092
Moraes Alfredo Hormerodes r 185 Leopoldo..... 28-1233
Moraes d'Almeida Aarão armar 107 Republ Perú... 22-2419
Moraes d'Almeida Guilherme commod 14 Silv Martins 25-2822
Moraes d'Almeida Guilherme r 1106 Copacabana.... 27-1696
Moraes Almeida Moysés 4 Sta Christina..... 25-2456
Moraes Altair r 214 D Marianna..... 26-3448
Moraes Altino r 191 1° Prof Gabizo..... 28-3101
Moraes Alvaro dent gab 470 C Bomfim..... 28-5798
Moraes Alves & C sirgueiros 116 Av Passos..... 24-5853
Moraes Alves F r 92 Maria Amalia..... 28-7362
Moraes Amelio D dr r 202 Gen Severiano..... 26-3913
Moraes Americo F r 138 Sen Vergueiro..... 25-1575
Moraes Ancora Armando tte cel r 341 Prof Gabizo.. 28-4390
Moraes Anna r 188 Arch Cordeiro..... 29-4410
Moraes Anna Maria Machado vva r 48 1° S Clemente 26-3501
Moraes Antonio r 246 Couto..... 29-6270
Moraes Antonio Augusto r 245 José Hygino..... 28-1824
Moraes Antonio Pereira bomb 196 S Pedro..... 24-4476
Moraes Apollo r 445 Av Pasteur..... 26-1254
Moraes Armindo r 292 Barata Ribeiro..... 27-4273
Moraes Arminio r 534 S Freo Xavier..... 28-8881
Moraes Arnaldo med
Consultorio 14 5° Rodr Silva..... 22-2604
Residencia 12 Princeza Januaria..... 25-1815
Moraes Arthur Pereira r 166 Gust Sampaio..... 27-3109
Moraes Augusto carpint 147 Senado..... 22-6265
Moraes Aureliano escr 107 1° s 3 Ouvidor..... 23-3870
Moraes Barbosa Antonio Braz dr r 131 Gen Roca 28-7136
Moraes Bastos Joaquim r 53 c 7 Bambina..... 26-2623
Moraes Bello Abel r 642 Prud Moraes..... 27-4581
Moraes Belmira r 120 c 3 Pr Flamengo..... 25-2766
Moraes Belmiro vva r 142 Paysandú..... 25-1745
Moraes Benedicto r 381 Pereira Nunes..... 28-8754
Moraes Benjamin rev 23 Silva Jardim..... 22-4648
Moraes Benjamin Ascaridol r 18 Sen Furtado..... 28-2824
Moraes C A laborat 138 Teixeira Soares..... 28-4435
Moraes & C A L electr 150 Uruguayana..... 23-4438
Moraes & C Adriano liq e comest 8 Leandro Martins 23-3729
Moraes & C André calç 16 Marcilio Dias..... 24-6852
Moraes Carlos Bayma r 103 c 26 Sampaio Vianna.. 28-9348
Moraes Carmen r 65 Ty João Affonso..... 26-3335
Moraes Carneiro tte r 389 B Mesquita..... 28-0786
Moraes Carneiro Firmino Fernando maj r
10 Silva Telles 28-9106
Moraes Carvalho Arthur escr 22 1° Gen Camara... 23-1428
Moraes e Castro Manoel r 806 Barata Ribeiro..... 27-4434
Moraes Clodoaldo r 31 Accacias..... 27-5911
Moraes Clorinda Mello r 21 Cel Cabrita..... 28-1499
Moraes Clovis med cons 151 2° s 4 Av R Branco.. 22-6886
Moraes Clovis dr r 93 c 8 Bambina..... 26-3774
Moraes Costa vva cel r 77 Oriente..... 22-
Moraes Costa Edgard joalh 56 Luiz Camões..... 22-
Moraes Coutinho Aquiles Lima r
70 10° s 1013 Passeio 22-
Moraes Daria r 179 5° Th Ottoni..... 24-
Moraes Deodato r 38 Pacheco Rocha..... 27-4
Moraes Dioguina r 144 Sen Vergueiro..... 25-37
Moraes Diomedes Figueiredo r 375 Freo Eugenio.... 28-41
Moraes Djanira F r 12 2° Carioca..... 22-7037
Moraes Durval r 251 Prud Moraes..... 27-4101
Moraes Edgard r 180 Sta Luzia..... 22-7321
Moraes Eduardo Barros r 16 Gen Polydoro..... 26-2189
Moraes Elisa r 18 Ld Gloria..... 25-1636
Moraes Enéas Mascarenhas r 71 Ibianina..... 29-6484
Moraes Ephrem r 83 Miguel Pereira..... 26-1050
Moraes Ernani r 63 Affonso Penna..... 28-3023
Moraes Esmerino commissões 97 Senhor Passos..... 24-6662
Moraes Esmerino r 310 Visc Pirajá..... 27-4667
Moraes Evaristo adv escr 5 4° s 411 Lg Carioca.... 22-1440
Moraes Evaristo dr r 335 Senado..... 22-2317
Moraes F S alfaiat 76 Prç Tiradentes..... 22-7390
Moraes Filho Arthur r 112 Av 28 Setembro..... 28-5703
Moraes Filho João dr r 38 Fr Leandro..... 26-1103
Moraes Francisco José r 115 Prof Gabizo..... 28-1154
Moraes Frederico Rodrigues r 45 Belfort Roxo..... 27-3906
Moraes Germana r 113 Gen Pedra..... 24-4753
Moraes Henrique r 189 Paysandú..... 25-1956
Moraes Henrique Mello r 182 Gen Severiano..... 26-3082
Moraes Hermenegildo Lopes vva r 175 Laranjeiras.. 25-0460
Moraes Honorio Rangel med cons 215 Marq Sapucahy 22-2714
Moraes & Irmão Jayme ourives 193 Th Ottoni..... 24-6683
Moraes Izabel Alves r 10 Hugo Bezerra..... 29-0268
Moraes J A 194 4 Novembro..... 29-6022
Moraes J R r 270 Leopoldina Rego..... 29-6109
Moraes Jairo dr r 18 Sen Furtado..... 28-2824
Moraes Janette r 300 1° Av Mem Sá..... 22-3617
Moraes Jardim dr r 23 Cons Zenha..... 28-0991
Moraes Jardim J vva r 5 Silva Guimarães..... 28-1351
Moraes Jayme A r 4 Paula Mattos..... 22-1040
Moraes Jeronymo Rodrigues dr r 121 Uruguay..... 28-5248
Moraes João r 60 c 4 Humaytá..... 26-0017
Moraes João José adv escr 65 4° s 4 Carmo..... 23-0872
Moraes João José r 25 Victorio Costa..... 26-0469
Moraes João Julio dr r 85 Miguel Lemos..... 27-2130
Moraes João P r 112 Silva Gomes..... 29-8245
Moraes Jorge dr r 70 Aprazivel..... 22-8231
Moraes José dr r 432 B Mesquita..... 28-6820
Moraes José r 10 Freo Muratori..... 22-9734
Moraes José Antonio dr r 25 Fonte Saudade..... 26-1952
Moraes José Domingos r 142 2° Av Mar Floriano.. 24-0545
Moraes José Joaquim r 1061 7° Copacabana..... 27-3706
Moraes José Martins r 64 1° Estacio Sá..... 22-7228
Moraes José Raul dr r 253 S Clemente..... 26-1077
Moraes Judith r 49 Custodio Serrão..... 26-3620
Moraes Julio escr 47 2° s 16 Quitanda..... 23-0573
Moraes Justo R Mendes adv escr 112 1° Rosario... 23-3830
Moraes Justo R Mendes dr r 91 Fig Magalhães.... 27-1149
Moraes Luiz Cezar r 9 1° Riachuelo..... 22-7136
Moraes Luiz Silva couros 37 Costa..... 24-4336
Moraes M J 94 Gen Camara..... 24-3803
Moraes M J r 22 Arthur Menezes..... 28-3046
Moraes M M escr 33 5° Gen Camara..... 23-0084
Moraes Manoel r 64 1° Senado..... 22-7266
Moraes Manoel José dr r 180 Candido Benicio.... 29-8117
Moraes Manoela r 57 Domicio Gama..... 28-8720
Moraes Marcial Alcibiades r 210 Eng Dentro..... 29-4758
Moraes Margarida Pereira r 26 Therezopolis..... 22-9784
Moraes Maria r 45 Cadete Ulysses Veiga..... 28-3059
Moraes Maria Augusta Ferreira r 66 Benj Constant 25-1932
Moraes Maria Conceição r 66 S Clemente..... 26-3342
Moraes Maria Magdalena r 18 Barata Ribeiro..... 27-2936
Moraes Maria Prudente r 15 6° Haritoff..... 27-5013
Moraes Martins João dr r 48 Gago Coutinho..... 25-2020
Moraes Mathilde Mello r 729 Jard Botanico..... 26-3515
Moraes Melio Annibal dr r 90 Sto Amaro..... 25-1859
Moraes Miguel repres escr 132 Ev Veiga..... 22-1798
Moraes Netto Eduardo Dias adv escr 80 2° 1° Março 23-4580
Moraes Netto Eduardo Dias adv escr 80 3° 1° Março 23-0406
Moraes Netto Eduardo Dias dr r 92 Souza Lima... 27-3034
Moraes Netto & Lima escr 80 2° 1° Março..... 23-4580
Moraes Nunes & C cary 125 Cattete..... 25-1622
Moraes O C 1° tte r 24 Jaceguay..... 28-3042
Moraes Octavio Alexander r 110 Pompeu Loureiro.. 27-5979
Moraes Odilon dr r 157 Flack..... 29-1026
Moraes P r 8 Alexandre Ferreira..... 26-2502
Moraes Paulo dr r 86 Bambina..... 26-1013
Moraes Pedro perfum 50 1° Silvino Montenegro.... 24-6884
Moraes Piano & C Ltda cambio 64 Av R Branco... 23-0064
Moraes Pires Abrilino tte cel r 94 19 Fevereiro.... 26-2046
Moraes Rachel B r 5 1° Prç Saenz Peña..... 28-7521
Moraes Rego Aloysio med cons
183 6° s 607 Av R Branco 22-9738
Moraes Rego Aloysio S dr r 98 Cons Lafayette.... 27-4104
Moraes Rego Aloysio S dr r 214 4° Domingos Ferreira 27-4103
Moraes Rego Carlos O r 119 Jard Botanico..... 26-2525
Moraes Rego H escr
117/21 2° s 201/2 Av R Branco 23-4840
Moraes Rego H escr
217/21 2° s 201/2 Av R Branco 23-2687
Moraes Rego H r 187 4° Dom Ferreira..... 27-1903
Moraes Rego Sylvio r 78 c 12 Fig Magalhães..... 27-5853
Moraes Renato r 27 Maia Lacerda..... 22-8573
Moraes Risoletta r 92 8° Copacabana..... 27-4208
Moraes Santos Santina r 310 2° Gen Caldwell..... 22-9656
Moraes Sarmento Felix dr r 60 B Itamby..... 26-2809
Moraes Sarmento Fernandes dr r 218 Marq Abrantes 26-3429
Moraes Sarmento Genaro r 126 5 Julho..... 27-4070
Moraes Sarmento J J r 60 B Itamby..... 26-2809
Moraes Sarmento João 8 1° Lavradio..... 22-0670
Moraes Sarmento Luiz Guedes desemb r
218 Marq Abrantes 26-3429

F. R. MOREIRA & CIA.

AVENIDA RIO BRANCO, 107-9

ARMAZEM 23-4444
ESCRIPTORIOS ... 23-0459
SECÇÃO TECHNICA 23-2404

— ELECTRICIDADE EM GERAL —
RADIOTELEPHONIA

FRIGORIFICOS, AQUECIMENTO CENTRAL E DISTRIBUIÇÃO DE AGUA QUENTE PARA HOTEIS E HOSPITAES.

raes Silva Alfredo despach 85 5º s 25/7 1º Março 23-2958
raes Silva Homero r 453 Dias Cruz 29-1382
raes Souza & C pedreira 178 Carv Alvim 28-1158
raes Umbelina r 113 c 1 Vol Patria 26-1491
raes Zair adv escr 117/21 2º s 226 Av R Branco 23-3804
raes Zalmir r 34 B Icarahy 25-4068
oraes Zenon r 139 Leopoldo Miguez 27-1772
Acraes Zina F 32 Buarque Macedo 25-1716
Morais Leme Lino dr r 208 Cand Mendes 25-2755
Morales Gil A perfum 84 Invalidos 22-3996
Morand Mauricio r 28 Alice 25-1274
Morano Francisco r 146 Bambina 26-3316
Moratorio Ozorio M A adv escr 88 3º s 13 S Pedro 23-1298
Moraya Carlos r 16 Carlos Vasconcellos 28-8835
Mordok Jacques r 63 Irineu Marinho 26-4167
Moreau O r 12 5º C Baependy 25-3066
Moreaux Achiles r 608 S Miguel 28-7141
Moreaux Denise r 16 Taylor 22-5462
Moreira A r 111 Jard Zoologico 28-7696
Moreira A r 19/23 5º Prç Duque Caxias 25-3582
Moreira A A Santos r 123 Itacurussá 28-4800
Moreira Adolpho dr r 42 c 34 Cattete 25-0206
Moreira Aduzinda r 58 Buarque Macedo 25-1623
Moreira Alberto vva dr r 357 24 Maio 29-3423
Moreira Alberto dr r 611 c 23 24 Maio 29-3499
Moreira Alice r 51 1º Lavradio 22-9610
Moreira & Alvarenga carv 60 Passagem 26-1270
Moreira Americo Alves r 131 Justiniano Rocha 28-1304
Moreira Annette r 34 3º Paulo Frontin 22-8824
Moreira Annibal dr r 67 Estrella 28-4814
Moreira Annibal dr r 281 Hadd Lobo 28-2301
Moreira Antonio alfaiat 40 1º s 1 Carioca 22-6967
Moreira Antonio r 53 Dr Sattamini 28-0868
Moreira Antonio Alves r 108 Domingos Freire 29-4335
Moreira Antonio Fernandes r 216 1º Senado 22-7115
Moreira Antonio Gonçalves cel dr r 980 Av Maracanã 28-1992
Moreira Antonio Lazaro r 62 Carlos Vasconcellos 28-7808
Moreira Antonio Lopes r 43 Tv Cerqueira Lima 29-1710
Moreira Antonio da Silva r 274 Sta Clara 27-1095
Moreira Antonio Souza r 319 c 2 Hadd Lobo 28-6662
Moreira & Araujo quit 334 Fr Caneca 22-2477
Moreira Armando r 114 João Lyra 27-4020
Moreira Arthur r 24A c 10 Costa Ferraz 28-8895
Moreira Augusto louças 93 Bella 28-3813
Moreira d'Azevedo Francisco r 25 Manoel Carneiro 22-6136
Moreira d'Azevedo J armz 191 B S Felix 24-1137
Moreira de Azevedo Sebastião adv escr
9 2º Tv Ouvidor 23-1526
Moreira de Azevedo Sebastião r 6 Mach Assis 25-3069
Moreira & Balthar J fabr mov 208 Senado 22-1371
Moreira & Baptista rest 14 Sen Dantas 22-1579
Moreira Barbosa 83 Ouvidor 23-4635
Moreira Barboza Emygdio r 86A c 7 Gen Rocca 28-8225
Moreira Bernardo dent 88 2º s 4 Republ Perú 22-3213
Moreira Borges Jorge r 134 19 Fevereiro 26-0205
Moreira Borges Manoel r 64 Jacintho 29-1231
Moreira Brasiliano Julio dr r 26 Ramon Franco 26-1142
Moreira C A prod pharm 98 7º s 79 Republ Perú 22-4187
Moreira & C A R molduras 284 Gen Camara 24-3227
Moreira & C A Thomaz café 67 Pedro Alves 24-2056
Moreira & C B penhores 42 Luiz Camões 22-9639
Moreira & C F J commissões 38 D Manoel 23-3041
Moreira & C F R
Escriptorio Technico 107/9 Av R Branco 23-2404
Installações 107/9 Av R Branco 23-2427
Armazem 107/9 Av R Branco 23-4444
Armazem 107/9 Av R Branco 23-4446
Armazem 107/9 Av R Branco 23-2909
Caixa 109 Av R Branco 23-0459
Officinas 10 Visc Pirassinunga 22-8646
Moreira & C H A ferrag 88 Candelaria 23-4673
Moreira & C José M pintores 309 Sacc Cabral 24-0685
Moreira & C M pneumaticos 78 1º Buenos Aires 23-0465
Moreira & C Manoel ferreiros 163 Sen Pompeu 24-3332
Moreira & C V camas ferro 93 Sant'Anna 24-6755
Moreira Caldas Fabricio capt fragata 1047 24 Maio 29-1061
Moreira Camillo marcen 142/4 B S Felix 24-5461
Moreira Carlos alfaiat 75 1º Gonç Dias 22-8142
Moreira Carlos dr r 92 Barcellos 27-0552
Moreira Carlos José M vva r 619 1º B Torre 27-5546
Moreira Carneiro V Mercado r I 21/23 23-0317
Moreira & Carvalho fabr mov 45 Fr Caneca 22-1644
Moreira Carvalho A C dr r 862 C Bomfim 28-2610
Moreira Carvalho A C dr r 17 Frco Octaviano 27-2535
Moreira Carvalho A C vva r 546 c 30 C Bomfim 28-5957
Moreira Carvalho & C 27 1º Carmo 23-3774
Moreira Carvalho Filho Augusto Cotrin r
99 Pontes Corrêa 28-0219
Moreira Carvalho Joaquim r 148 Av R Elizabeth 27-2177
Moreira Carvalho José r 546 c 31 C Bomfim 28-9193
Moreira Carvalho Maria A B r 112 Araujos 28-8982
Moreira Celestino R metal 86 Luiz Guimarães 28-0899
Moreira Cesar Barroso João cel r 19 Octavio Corrêa 26-0471
Moreira Cesar Rodrigo r 78 Marq Valença 28-4978
Moreira Coelho Isbella r 102 Araujos 28-0478
Moreira & Coelho M marcen 167 B S Felix 24-5542
Moreira da Costa Antonio r 25 Octacilio Nunes 29-3031
Moreira Costa Luiz r 118 Joanna Angelica 27-5290
Moreira Costa Theophilo vva r 24 Delg Carvalho 28-7304
Moreira Couto & C constr 55 Julio Carmo 24-3832
Moreira Crespo & C 227 Senado 22-6066
Moreira Cunha Valfredo r 45 2º Carlos Carvalho 22-8597
Moreira D alfaiat 107 1º Ouvidor 23-4562
Moreira Dias Albertino r 68 Araujo Leitão 29-1558
Moreira & Duarte carv 135 Humaytá 26-0813
Moreira Duarte Manoel r 40 Miguel Ferreira 29-6716
Moreira Edgar Affonso r 12 Gen Dionysio 26-4180
Moreira Eduardo vva dr r 104 Prof Gabizo 28-8408
Moreira Elisa r 19 Leite Leal 25-3679
Moreira Ernesto autom D Marianna 26-2382
Moreira Euclydes Cleto r 80 Cardoso 29-4412

Moreira Fernandes & C 92 Acre 23-5138
Moreira Filgueirino r 51 Therezina 22-5325
Moreira Firmino Pinto r 44 Cons Corrêa 28-9580
Moreira Fonseca José vva r 54 C Baependy 25-1577
Moreira Francisca Gomes r 78 Saly Corrêa 27-4491
Moreira Francisco r 104 S Frco Xavier 28-4913
Moreira Francisco r 192 1º Sen Pompeu 24-3661
Moreira Francisco Mello dr 299 Prof Gabizo 28-6098
Moreira & Freitas mov 49 Senhor Passos 24-4300
Moreira G r 436 Visc Sta Izabel 28-4029
Moreira Galdino r 15 Sen Jaguaribe 29-2732
Moreira Gaspar Martins escr 395 1º Gen Camara 24-3229
Moreira Guimarães Fernando dr r
85 c 2 Pompeu Loureiro 27-4172
Moreira Guimarães José Augusto dr r 80 Matriz 26-2743
Moreira Haydée r 245 1º Av Paulo Frontin 22-8287
Moreira Heraclito Augusto r 65 Ernesto Souza 28-5848
Moreira Ipanema vva r 326 3º Av Atlantica 27-3784
Moreira & Irmão quit 23 Lavradio 22-9635
Moreira Irmão & C faz atacado 81/3 Alfandega 23-2624
Moreira Irmão & C faz varejo 16/8 Pharoux 23-0138
Moreira & Irmão J pasta para calçado 37 Cajueiros 24-1706
Moreira & Irmão J armz 175 Gonz Bastos 28-7158
Moreira & Irmão J armz 68 Felisbello Freire 29-6511
Moreira Irmão & Ribeiro saccos 28 Gen Pedra 24-3910
Moreira J Antonio r 042 S Frco Xavier 28-8035
Moreira J Victorino r 78 Moraes Silva 28-3914
Moreira Jehovah Dias r 111 Victor Meirelles 29-3708
Moreira João r 13 sb Av Gomes Freire 22-7365
Moreira João Fernandes r 39 Carlos Seidl 28-6830
Moreira João Pacheco r 288 Av Vieira Souto 27-0732
Moreira Joaquim bomb 112 Mattoso 28-9273
Moreira Joaquim café 1263 24 Maio 29-3168
Moreira Joaquim r 2 Macedo Braga 29-0977
Moreira Joaquim Nunes açougue 424 Sen Euzebio 28-4402
Moreira José r 180 3º Sant'Anna 22-9719
Moreira José r 86 Mattoso 28-6915
Moreira José r 108 c 6 Saly Corrêa 27-0761
Moreira José Costa med cons 94 6º s 5 7 Setembro 22-6981
Moreira José Costa dr r 21 Pereira Silva 25-0006
Moreira José Couto r 14 3º Joaq Nabuco 27-0722
Moreira José Gomes r 107A Arnaldo Quintella 26-2403
Moreira José Joaquim r 128/30 S Januario 28-0739
Moreira José Marcello adv escr 80 2º 1º Março 23-4580
Moreira José Pinto armz 430 Couto 29-6564
Moreira José Rodrigues r 144 Sá Vianna 28-0545
Moreira Junior J G r 170 Passagem 26-0460
Moreira Junior Luiz Francisco escr 39 2º Carmo 23-2608
Moreira Juracy r 52 4º Alvaro Alvim 22-4638
Moreira & Lacevitz joias 14 1º s 1 Lg S Francisco 22-8497
Moreira Leoncio dr r 168 2º Laranjeiras 25-2742
Moreira Lima F r 337 Av Maracanã 28-8156
Moreira Lima João Leocadio r 23 Saly Corrêa 27-3844
Moreira Lima Julio dr r 23 Allan Kardeck 29-2361
Moreira Lima Luiz r 104 Ramon Franco 26-0518
Moreira Lino tabell 134 Rosario 23-5131
Moreira Lino dr r 89 Julio Castilhos 27-2333
Moreira Lopes José dr r 350 Vol Patria 26-2699
Moreira Lopes Sebastião r 121 1º Ev Veiga 22-6976
Moreira M r 83 Domingos Freire 29-3894
Moreira M r 64 3º Pr Flamengo 25-4056
Moreira M r 21 8º Prç Duque Caxias 25-1557
Moreira M Gomes r 129 Candido Mendes 25-1992
Moreira M J Godoy r 81 Dr Sattamini 28-4064
Moreira Machado A med 27 1º Quitanda 22-3188
Moreira Machado A dr r 57 Alzira Brandão 28-1157
Moreira Machado A dr r 41 Saboia Lima 28-6659
Moreira Maia J adv escr 72 1º Alfandega 23-2302
Moreira Manoel r 108 Arist Lobo 22-4516
Moreira Manoel Tavares ferr 176 Gen Polydoro 26-3652
Moreira Marcelino r 121 Coqueiros 22-3208
Moreira Maria Augusta r 36 Baptista Neves 28-3399
Moreira Mario med cons
151 8º s 806 Av Nilo Peçanha 22-6721
Moreira Mario dr r 132 Filgueiras Lima 29-4146
Moreira Mario & C armz 158 S Pedro 24-1704
Moreira Mathias 36 Livramento 24-0238
Moreira Miguel fabr cadeiras 83 Fr Caneca 22-0682
Moreira Motta Joaquim r 200 Carv Souza 29-8254
Moreira Oduvaldo dr r 4 Ld Tabajaras 27-0325
Moreira Osmar Santos mach 9 Carmo 23-0814
Moreira P faz 8 Costa 24-2946
Moreira Pedras & C cerv 66 Prç Tiradentes 24-3195
Moreira Pinto Junior Manoel r 12 Dr Aquino 28-8832
Moreira Raymundo adv escr 111 2º s 211 Av R Branco 23-2944
Moreira Raymundo R adv escr 55A 1º Carmo 23-0847
Moreira Raymundo R dr r 31 Leopoldo 28-5116
Moreira & Ribeiro quit 43/5 Clapp 23-1546
Moreira Rocha Aderson dr r 518 C Bomfim 28-9573
Moreira da Rocha Alberto dr r 220 Joaq Murtinho 22-6918
Moreira Rocha Carlos r 26 Av S Sebastião 26-2955
Moreira Rocha Chrysanto dr r 25 Min Viveiros Castro 27-2150
Moreira da Rocha José desemb r
21 2º Prç Duque Caxias 25-2139
Moreira Sabido Manoel Augusto maj r
37 Prç Republica 22-9676
Moreira Sampaio dr r 114 Uruguay 28-1594
Moreira Samuel Ipanema dr r
32 c 1 Leopoldo Miguez 27-0662
Moreira Santos vva r 620 S Frco Xavier 28-6551
Moreira dos Santos Joaquim vva Merc r XV 56/60 23-0548
Moreira Schindler Alvina Prado r 621 B Petropolis 22-2542
Moreira Serafim F constr 232 Marq Abrantes 26-4036
Moreira Silva vva dr r 471A c 4 Mariz Barros 28-0628
Moreira Silva Armando r 87 Annibal Mendonça 27-5588
Moreira Silva Augusto r 87 Grão Pará 29-1071
Moreira da Silva Carlos r 41 c 10 Derby Club 28-1600
Moreira da Silva & Duarte carv
28 Thereza Guimarães 26-1880
Moreira Silva Joaquim marcen 204 Fr Caneca 22-0259
Moreira Silva Jor José r 592 Alegria 28-8223
Moreira Silva Manoel r 108 Aureliano Portugal 28-8650

Moreira da Silva Mario dr r 49 Souza Lima 27-1702
Moreira da Silva Santos J r 50 Lucio Mendonça 28-0904
Moreira da Silva Santos José loter
36 Lg S Francisco 22-9043
Moreira Sousa Arthur r 62 Visc Figueiredo 28-6648
Moreira Souza Albino dr r 733 Barata Ribeiro 27-3392
Moreira Souza Antonio dancing 21 3º Chile 24-6756
Moreira Sousa Antonio r 58 Pedreira 29-8075
Moreira de Souza & C despach 111 Visc Inhauma 24-4489
Moreira Souza João r 166 1º Sen Pompeu 24-4246
Moreira Telles Antonio Carlos r 14 Adolpho Motta 28-0806
Moreira Tógo r 55 1º S José 22-4491
Moreira Torquato dr r 35 Accacias 27-2925
Moreira & Torres Joaquim marcen 70 D Manoel 23-1024
Moreira V commissões 98 1º Ourives 24-4722
Moreira Valcreuse Silva adv escr
139 2º s 1/2 Rosario 23-0097
Moreira Viegas & C cereaes 16 S Bento 23-4625
Moreira Violanto M marcen 113 Bened Hyppolito 24-6693
Moreira Virginia Paula r 91 Estacio Sá 22-0681
Moreira Viriato padre r 987 C Bomfim 28-2467
Moreira Walter B dr r 42 Pereira Andrade 29-2460
Morel Henrique r 10/2 1º Campos Salles 28-8438
Morel Louise 23 1º Marrecas 22-6708
Morelli Julieta r 42 Andrade Pertence 25-0304
Moreninha A 89 Bella 28-4637
Moreno Antonieta r 219 Riachuelo 22-1368
Moreno Borlido & C officina 117 Lavradio 22-1374
Moreno Borlido & C 142 Ouvidor 22-9117
Moreno Gloria r 84 2º Andradas 23-3294
Moreno Glorinha r 147 1º Hadd Lobo 28-6475
Moreno Laura vva r 347 Marq S Vicente 27-5459
Moreno Manoel 142 Ouvidor 22-5643
Moreno Manoel r 209 Gust Sampaio 27-3916
Moreno Pedro despach 203 1º Quitanda 23-0686
Moreno Souza Antonio r 60 c 7 D Maria 28-4896
Morethzon Celeste A r 171 Riachuelo 22-9319
Moretzsohn Luiz dr r 89 S Salvador 25-3742
Moretzsohn Oscar dr r 279/83 Av Nações 22-8590
Moreyra Alvaro dr 99 Xav Silveira 27-3528
Moreyra Neves Abel r 117 Paula Mattos 22-1639
Morgado Arthur Silva r 139 c 1 Camarista Meyer 29-1445
Morgado Eulalia Costa r 381 Gen Canabarro 28-2114
Morgado Gomes Alice r 42 Assis Bueno 26-1889
Morgado Maria Conceição r 95 Benj Constant 25-4181
Morgado Raul r 57 6º Moraes Valle 22-1194
Morgan L W repres 28 1º S Pedro 23-5058
Morgan William escr 65 Gen Camara 23-2692
Morgan William commissões 68 2º s 11/2 Alfandega 23-3449
Morgen E import escr 112 S Pedro 24-2913
Morgen Estella r 59 Buarque Macedo 25-2047
Morgenster Tube pensão 167 1º Julio Carmo 22-1308
Morgenthaler Otto escr 69/77 3º s 5 Av R Branco 23-1395
Morgenthaler Otto r 283 B Jaguaribe 27-4637
Mori Arnaldo chap 100 2º Av R Branco 23-4165
Morier Henri ferr 369C S Christovão 28-3133
Morize Ernesto r 67 Valparaizo 28-3704
Morizot Leite Luiz Augusto r 29 Raymundo Corrêa 27-1178
Morley D T B r 159 Frco Octaviano 27-0559
Mornaud Olympia r 334 Av Paulo Frontin 28-5432
Moroni Attilio azeite 263 America 24-4887
Morra Carmella r 3 Corrêa Sá 22-8282
Morrey Jones Arcediago H T r 233 Marq S Vicente 27-1403
Morrot João cravador joias 109 1º Buenos Aires 23-3783
Morser Peggie r 52 6º Alvaro Alvim 22-9157
Mortagua Adrião Santos r 106 Dom Ferreira 27-0862
Mortéo & C E ligas 12 Leandro Martins 23-4532
Mory Cavalcanti Joaquim r 26 Paulo Barreto 26-2974
Moscatelli William V r 67 Leopoldo Miguez 27-3042
Moschini Hugo dr r 431 c 6 Vol Patria 26-4223
Mosciaro Jorge r 31A 1º Ladislau Netto 28-7253
Moscoso Alexandre med cons 55 4º Prç Floriano 22-6045
Moscoso Alexandrino B r 232 Jeaq Nabuco 27-1136
Moscoso Alvaro med cons 17 2º s B Quitanda 22-5475
Moscoso Castro & C Ltda banco 51 Alfandega 23-3937
Moscoso Izabel Pedreira r 34 Arist Lobo 22-3157
Moscoso Tobias vva dr r 110 Humaytá 26-1616
Moscovitch Jacob r 73 Mar Pires Ferreira 25-0737
Moses Arthur dr laborat 134 1º Rosario 23-5506
Moses Arthur r 54 Muniz Barreto 26-0196
Moses Herbert dr escr 112 1º Rosario 23-3917
Moses Herbert dr r 15 Almte Tamandaré 25-2636
Moses Rose r 54 Muniz Barreto 26-3094
Mosqueira F R pneus 127 Mach Coelho 22-3944
Moss Arthur Targini escr 148 B S Felix 24-2140
Moss Arthur Targini r 118 D Marianna 26-0449
Moss de Brito A r 80 Piratiny 28-4491
Moss Joaquim r 69 Copacabana 27-3222
Moss Oswaldo Grün r 53 Vol Patria 26-4181
Moss S A Serraria Escript Serraria Carpintaria ou Varejo 148 B S Felix 24-2140
Mossé & C faz 10 Av Gomes Frcire 22-6150
Mossé Maurice r 28 Annita Garibaldi 27-1122
Mossett Anita r 210 Invalidos 22-6565
Mossone Kefeline mme r 216 Pr Botafogo 26-0222
Mosteiro S Bento Morro S Bento 23-4226
Mosteiro S Bento secret patrimonio 1º Março 23-4239
Mosteiro S Bento res Abbadia 99 Boa Vista 28-1492
Mostruario Brasil metall 67 Sen Pompeu 24-1092
Mota Maria José r 112 1º Av Gomes Freire 22-4008
Mote Charles H r 632 Prud Moraes 27-2892
Motley Ralph r 720 6º Av Atlantica 27-0249
Moto Club do Brasil 316 S Christovão 28-7192
Motor Union Insurance Co Ltd
Rêde particular 151 Av Nilo Peçanha 22-1870
Accidentes de automoveis á noite ou domingos e feriados 186 Sta Luzia 22-0913
Motora Federal A autom 1201 24 Maio 29-1206
Motora Universal autom 679A S Luiz Gonzaga 28-9599
Motores Deutz
Vide Sociedade Motores Deutz Otto Legitimo Ltda
Motores Marelli S A electr 22 Luiz Camões 22-6105

QUER SABER SE PODE FALLAR PARA DETERMINADA LOCALIDADE ? PERGUNTE AO INTERURBANO.

NÃO CHAME POR TENTATIVA UM NUMERO DE TELEPHONE. CERTIFIQUE-SE DO NUMERO CONSULTANDO A LISTA DE ASSIGNANTES.

Motta A r 150 Joaq Nabuco..... 27-0992
Motta A S r 29 Curuá..... 29-6724
Motta Adelino archit r 69 Paula Mattos..... 22-6347
Motta Agamemnon Serôa r 110 B Mesquita..... 28-9474
Motta Agenor r 87 Paula Freitas..... 27-1985
Motta Alfredo P comte r 356 Toneleros..... 27-4514
Motta Antonio r 132 Milton..... 29-6620
Motta Antonio José r 36 Sá Vianna..... 28-4311
Motta Antonio Teixeira escr 39 1º Carmo..... 23-0608
Motta Antonio Teixeira r 134 Boa Vista..... 28-0678
Motta Antonio Teixeira r 379 Hadd Lobo..... 28-2038
Motta Arminado r 58 Bandeira Gouvêa..... 29-2552
Motta Augusto M açougue
Mere Municipal lado ext 121/3 23-0302
Motta Baptista Vieira Cleonice mme r 59 Haritoff.. 27-3252
Motta C r 11 Maria Quiteria..... 27-5147
Motta C A r 63 Haritoff..... 27-4911
Motta & C Adelino pint 53 Fr Caneca..... 22-0729
Motta C F Maria Luisa r 44 D Marianna..... 26-2619
Motta & C Fernandes couros 194 Gen Camara..... 24-2335
Motta & C Julio escr 187 4º Quitanda..... 23-0025
Motta & C Oscar café 80 5º Candelaria..... 23-1069
Motta & C W emprest 28 Lg José Clemente..... 22-9146
Motta Carlos dent 50 2º Gonç Dias..... 22-2488
Motta Carlos r 243 Pedro Alves..... 24-2499
Motta Elysa r 30 Tte Possolo..... 22-6100
Motta Emilia Teixeira r 9 Hadd Lobo..... 22-2688
Motta Faustino r 96 Livramento..... 24-1464
Motta Feliciano dr r 24 Affonso Penna..... 28-0712
Motta & Filho commissões 14 1º Mercado..... 23-3032
Motta Fiorita r 10 2º Lg José Clemente..... 22-2445
Motta Francisco Augusto maj escr
112 1º Gen Camara 24-1386
Motta Frederico Lopes dr r 172 Sta Clara..... 27-2607
Motta Guilherme G r 7 Tv Sto Expedito..... 27-5749
Motta Heitor r 51 Aureliano Portugal..... 28-8053
Motta Isabel E Costa r 243 Pedro Alves..... 24-2499
Motta J r 182 Vilhela Tavares..... 29-3275
Motta Jehovah capt r 22 Marq Valença..... 28-3370
Motta João Baptista vva dr r 142 Bispo..... 28-3452
Motta João Rodrigues r 49 Amazonas..... 28-0752
Motta João Valentim r 72 Gen Roca..... 28-0880
Motta Joaquim med cons 104 5º Uruguayana..... 23-2467
Motta Joaquim dr r Silva Ramos..... 28-8562
Motta Joaquim Leandro r 1297 Uranos..... 29-6719
Motta Joel r 441 8º Av Atlantica..... 27-5517
Motta José r 1 3 Março..... 29-6480
Motta José Alves da r 19 S Freo Xavier..... 28-2803
Motta José Cerqueira r 47 Custodio Serrão..... 26-1498
Motta José Valentim r 341B 1º Mariz Barros..... 28-6369
Motta Josepha Pinheiro r 28 Felix Cunha..... 28-7301
Motta Julio Diniz r 152 4º Av Henr Valladares... 22-9484
Motta Julio Ferreira r 334 Senado..... 22-9707
Motta Julio Vieira r 44 Visc Cabo Frio..... 28-6599
Motta Lima Rodolpho r 92 Paula Brito..... 28-8042
Motta Luiza 70 2º Carmo..... 23-4861
Motta Luiza Silveira r 22 Silva Guimarães..... 28-6333
Motta Maia M C dr r 63 Palmeiras..... 26-0620
Motta Maia Manoel A dr r 21 Paysandú..... 25-2693
Motta Maia Nelly r 155 Av Pedro II..... 28-6230
Motta Manoel alfaiat 92 1º Sen Euzebio..... 24-4503
Motta Manoel Cunha r 17 Cascata..... 28-2108
Motta Manoel Souza 60 Teixeira Junior..... 28-3093
Motta Marietta Barbosa r 19 Maj Mascarenhas... 29-1665
Motta Mario r 91 Pereira Siqueira..... 28-8531
Motta Mario Camara dr r 57 c 2 Adolpho Motta... 28-8018
Motta Mario Pinto r 756 S Freo Xavier..... 28-3246
Motta Miguel med cons 111 1º s 110 Av R Branco 23-3177
Motta Newton dr r 198 Prof Gabizo..... 28-2648
Motta Oswaldo r 25 Prof Gabizo..... 28-0661
Motta P Tavares r 198 Prof Gabizo..... 28-2648
Motta Paulo dr r 174 B Mesquita..... 28-1190
Motta Silva & C escr 184 1º Quitanda..... 23-5094
Motta e Silva Maria r 560 Barata Ribeiro..... 27-4439
Motta Silva Oswaldo r 130 Cand Gaffrée..... 26-3401
Motta Sylvio dr r 115 Demetrio Ribeiro..... 26-3413
Motta Teixeira maj r 124 c 6 Ibituruna..... 28-1309
Motta Teixeira J R r 102 Ibituruna..... 28-2878
Motta Teixeira Ruben despach 152 1º Quitanda... 23-0483
Motta Thompson dr r 14 Alexandre Ferreira..... 26-1698
Motta Vasconcellos M R vva r 38 Triumpho..... 22-7425
Motta Waldemar papeis de casamentos
1 1º Prç Republica 22-8333
Motta Waldemar dr r 166 Alexandre Ferreira..... 26-4199
Motta Waldemar Carvalho dr r 112 1º Copacabana 27-4900
Mottin João Antonio r 532 Barata Ribeiro..... 27-2559
Moulié Corrêa Magdalena r 136 Fig Magalhães.... 27-5124
Moulliac Jean Valleteau r 7 3º Haritoff..... 27-3950
Moura Alberto Augusto r 11 Inhangá..... 27-1019
Moura Alexandrina Cardoso r 80 2º Rezende..... 22-1196
Moura Almerio gen r 38 Av Epitacio Pessoa..... 27-4808
Moura Almira Saback r 70 B Iguatemy..... 28-8203
Moura Almira Saback r 24 2º Prç Bandeira..... 28-7423
Moura Amelia r 318 S Christovão..... 28-7153
Moura Amelia Quartin r 935 Copacabana..... 27-4227
Moura Antonio r 85 18 Outubro..... 28-7479
Moura Antonio r 20 Maria Eugenia..... 26-4481
Moura Antonio Santos marcen 3 Arcos..... 22-2517
Moura Arnaldo Thomé r 138 1º Cattete..... 25-2884
Moura Arthur Soares desemb r 18 Fernando Osorio.. 25-1074
Moura Bastos José Alves r 48 2º Lapa..... 22-7508
Moura Belisario r 115 Pereira Nunes..... 28-6121
Moura Benedicto Octavio r 78 Visc Sta Cruz..... 29-0639
Moura Bento Pereira r 330 S Christovão..... 28-3470
Moura Brasil Amaral eng 69/77 3º s 16 Av R Branco 23-3551
Moura Brasil do Amaral Nelson dr cons
25 1º Uruguayana 22-2289
Moura Brasil Francisco r 150 Av Vieira Souto..... 27-1722
Moura Brasil Luiz dr r 54 Octavio Corrêa..... 26-1459
Moura Brasil Nestor dr r 451 Visc Pirajá..... 27-3995
Moura Brito Zilah r 440 Nascimento Silva..... 27-1305
Moura & C D R electr 25 S Pedro..... 23-2443
Moura & C F J segeiros 165 Humaytá..... 26-2410
Moura Carijó Alvaro r 57 3º Julio Castilhos..... 27-5507
Moura Carlos Pontes r 307 r 14..... 29-6260
Moura Carneiro S r 48 1º Prç Duque Caxias..... 25-4426
Moura Carolina r 51 B Sertorio..... 28-8142
Moura Castro Affonso r 492 Dias Cruz..... 29-2638
Moura Castro Felicidade Pereira r 16 Mearim..... 28-8732
Moura Cecilia Barbosa r 37 Petropolis..... 22-6263
Moura Celina Juracy r 25 Pr Cajú..... 28-3571
Moura Cezar dr r 199 B Itapagipe..... 28-5586
Moura Coriolano r 468 B Torre..... 27-4134
Moura Costa vva r 160 Gen Severiano..... 26-3621
Moura Costa & C Ltda laborat
47 1º Av Gomes Freire 22-4521
Moura Costa Gilberto med cons
15A 11º Alcindo Guanabara 22-0615
Moura Costa Henrique dr r 220 5º Domingos Ferreira 27-2554
Moura Coutinho Francisco r 40 José Christino..... 28-5803
Moura Decio dr r 64 Buarque Macedo..... 25-2519
Moura Eduardo r 30 Raymundo Corrêa..... 27-1020
Moura Estephania r 199 Marq Abrantes..... 26-3811
Moura de Faria Bias r 47 c 31 Lucio Mendonça... 28-6917
Moura Ferreira R T dr r 581 C Bomfim..... 28-1265
Moura Filho E J r 933 Copacabana..... 27-4759
Moura Fontes Carlos de Castro rev 145 1º Ouvidor. 22-9220
Moura Francisco r 122 Av Epitacio Pessoa..... 27-1976
Moura Francisco Oliva Mendes r
56 c 1 Pompeu Loureiro 27-4494
Moura Gentil vva dr r 31 Paula Freitas..... 27-2624
Moura Getulio B adv escr 91 9º s 3 Av R Branco 23-5181
Moura Guilherme Augusto dr r 35 Const Jardim.... 22-7823
Moura Guimarães J F mons 106 Gloria..... 25-1209
Moura Heitor Alves r 53 Av Mello Mattos..... 28-4471
Moura Helenio de Miranda dr cartorio 49 1º Carmo 23-1245
Moura Horacio Baptista adv escr 104 1º Republ Perú 22-8687
Moura Horacio Baptista dr r 165 c 7 José Hygino 28-9668
Moura J Raulino r 48 Dias Fortes..... 29-6251
Moura João Alves r 133 3º Riachuelo..... 22-8179
Moura João Domingos r 202 Cachamby..... 29-1171
Moura João Guedes comte r 9A Fernando Osorio... 25-2954
Moura Joaquim r 3 D Delphina..... 28-8426
Moura Joaquim José r 36 Coelho Netto..... 25-2838
Moura José Alves r 848 Estr Velha Pavuna..... 29-4172
Moura José Dias r 209 Hadd Lobo..... 28-5053
Moura José Pinto r 44 Av Trapicheiro..... 28-2909
Moura José Ricardo r 4 Gonç Crespo..... 28-3237
Moura José Ubaldo r 144A c 5 Marq Abrantes.... 25-1993
Moura Josias Albuquerque r 90 c 2 Sta Clara..... 27-5622
Moura Julienet Alves r 199 B Itapagipe..... 28-6414
Moura Julio Soares r 78 Almte Cockrane..... 28-4208
Moura Junior dr r 87 Av Londres..... 29-6284
Moura Junior dr r 61A Maria Eugenia..... 26-3593
Moura Leão Camillo dr r 56 Octavio Corrêa..... 26-3516
Moura Leonor Lobo Dias r 2911 Av Suburbana..... 29-4219
Moura Lopes Anna r 18 2º Lavradio..... 22-3642
Moura Luiz Leonel r 675 Copacabana..... 27-2944
Moura Malaquias José Abadesso r 97 Otto Simon.. 27-3724
Moura Maria 118 Gust Sampaio..... 27-4896
Moura Marques José Dias r 1604 Av Epitacio Pessoa 26-1236
Moura Nero capt r 21 3º Prç Duque Caxias..... 25-4360
Moura O guarda livros 397 1º s 7 Gen Camara.... 24-1162
Moura Odenato comte r 240 Humaytá..... 26-1767
Moura Olivia Chaves r 21 1º Djalma Ulrich..... 27-5088
Moura Othon dr r 70 7º Passeio..... 22-6140
Moura Pedro dr
Consultorio 5 1º Carmo..... 23-0500
Santa Casa 13ª enferm 74 Sta Luzia..... 22-8374
Residencia 438 Visc Pirajá..... 27-4827
Residencia 620 Estr 3 Rios..... Jacarépaguá 249
Moura Rachel Luiza r 241 B Cotegipe..... 28-4554
Moura Rangel Mario dr r 146 c 4 Ipanema..... 27-3026
Moura e Silva Ildefonso dr r 25 Fr Leandro..... 26-4276
Moura Soares & C armz 16 Joaq Silva..... 22-2587
Moura e Souza Aida r 2847 Av Suburbana..... 29-3681
Moura Souza Manoel r 27 Lins Vasconcellos..... 29-2692
Moura Zaluar despach 35 2º s 2 Visc Itaborahy... 23-2342
Moura Zaluar r 48 Sta Luiza..... 28-5605
Mourão A Caetano Freitas dr r 36 Barcellos..... 27-5022
Mourão Agostinho Henrique r 16 Bento Lisboa.... 25-0326
Mourão Alves Luiz r 103 2º Av Mem Sá..... 22-8370
Mourão & Americo moveis 32 Lg Lapa..... 22-0822
Mourão Americo r 51 Maia Lacerda..... 22-1477
Mourão Antonio Camillo vva r 1 21 Maio..... 29-2693
Mourão & C Camillo vinhos 15/9 Ouvidor..... 23-2222
Mourão & C Julio commissões 18 1º Ouvidor..... 23-2946
Mourão & C Ltda J archit 99 1º Uruguayana..... 23-5258
Mourão Crato Clodio r 99 c 2 S João Baptista.... 26-2760
Mourão Filho Olympio capt r 1012 c 8 Copacabana 27-1176
Mourão Frederico Victor d'Oliveira r
86A Siqueira Campos 27-4131
Mourão João Guedelha r 231A 6º Senado..... 22-0794
Mourão Joaquim r 83 Arnaldo Quintella..... 26-3950
Mourão Julio r 96 Sampaio Vianna..... 28-5151
Mourão Junior J r 398 Nascimento Silva..... 27-2851
Mourão Manoel r 141 Maia Lacerda..... 22-3956
Mourão Marcilio r 20 2º Silv Martins..... 25-1224
Mourão Martinho Rodrigues eng escr 96 1º Quitanda 23-3431
Mourão Martinho Rodrigues r 14 1º Pr Flamengo.. 25-3326
Mourão Napoleão Carlos r 61 Guarapuava..... 28-6914
Mourão Paulo C dr r 64 Alberto Sequeira..... 28-8930
Mourão Sá Christina r 25 Souto Carvalho..... 29-4167
Mourão Silvino alfaiat 201 Gen Camara..... 24-2978
Mourão Valle dr r 30 B Icarahy..... 25-0965
Moure Arthur r 414 Theod Silva..... 28-5477
Moure Gastão r 99 Demetrio Ribeiro..... 26-2576
Moure Luiz r 7 2º Tv Carneiro..... 22-5673
Mouren Oscar Orlando r 17 Sampaio Ferraz..... 22-8706
Mouren Paulo Orlando med cons 23 Etelvina..... 29-6204
Mouro & Martinez café 15 Min Viveiros Castro.... 27-3693
Moutella Cardoso Zulmira 458 Pr Botafogo..... 26-1216
Moutella Ermelinda 426 Pr Botafogo..... 26-3390
Moutinho & Affonso moveis 95 Senhor Passos..... 24-1208
Moutinho Alberto r 109 Otto Simon..... 27-19[illegible]
Moutinho Alvaro dr cons 77 4º Buenos Aires..... 23-42[illegible]
Moutinho Alvaro dr r 300 2º Av Atlantica..... 27-27[illegible]
Moutinho Amado r 73 Souza Lima..... 27-024
Moutinho Amado J adv 67 1º Rosario..... 23-278
Moutinho Amado J dr r 51 Paul Redfern..... 27-4040
Moutinho Anthero Soares r 114 2º Av Mem Sá.... 22-3854
Moutinho Antonio calç 330 Carvalho Souza..... 29-8328
Moutinho Antonio Silva dr r 25 Martins Ferreira... 26-3687
Moutinho Armando r 462 Hadd Lobo..... 28-8547
Moutinho d'Assumpção Emilia r 15 Gurupy..... 28-1030
Moutinho & C A armz 130 Carmo Netto..... 22-1099
Moutinho & C D F papel 57 7 Setembro..... 23-4464
Moutinho Domingos P r 6 Prç André Rebouças..... 28-7576
Moutinho Isaura Lopes r 206 c 18 Gen Caldwell... 24-3295
Moutinho Joaquim L P r 89 Silva Telles..... 28-2029
Moutinho Junior L França ourives 29 Ledo..... 24-0449
Moutinho Lauro r 46 Paula Freitas..... 27-5155
Moutinho Magalhães Armando r 18 Marabá..... 29-4268
Moutinho Mathilde Monteiro r 33 c 3 Arthur Menezes 28-2090
Moutinho Rezende Manoel carv 373 Padre Nobrega.. 29-8039
Moveis Independencia 1 Leopoldo Froes..... 22-0476
Moveis Lamas fabr 100/10 Mello Souza..... 28-4478
Movsovich Bertha r 225 Senado..... 22-7501
Moysés & C F calçado 13 Nuncio..... 22-7234
Moysés Calil 101A Av Thomé Souza..... 24-6680
Moyses Levin r 7 7º Pedro I..... 22-9648
Mozart Gurgel dent 61 2º Bolivar..... 27-0956
Muanis Irmãos & C calç 241 Alfandega..... 24-1983
Muanis Irmãos & C borracha 56 Gratidão..... 28-6702
Muanis Jamil r 449B Uruguay..... 28-3443
Mucio Continentino adv escr 24 3º Alfandega..... 23-3368
Mueller Carlos G J r 55 Fonseca Guimarães..... 22-6230
Mueller Francisco comm 33/5 4º s 113 13 Maio 22-8726
Mueller Guilherme fabr escovas 60 Conceição..... 24-0840
Mufarrej Nelson Selano r 175 Demetrio Ribeiro..... 26-1748
Mugnani Luiz Humberto r 100 Aureliano Portugal.. 28-6981
Muhlberg Leo r 1000 c 6 Copacabana..... 27-5186
Mühlofer José 1 Prç José Alencar..... 25-3738
Muhm Acela r 57 2º Julio Castilhos..... 27-1631
Mulford G A repres 86 Candelaria..... 23-4287
Mulford George A r 46 Macedo Sobrinho..... 26-3573
Mulholland John Ll r 5 13º Haritoff..... 27-1549
Müller Arth r 962 Av Atlantica..... 27-1933
Müller Braulio dr r 247 Av Ataulpho Paiva..... 27-4931
Müller & C escr 114 1º 1º Março..... 23-4831
Müller & C armz 114 1º Março..... 23-4847
Müller Campos Henrique maj r 60 Justiniano Rocha 28-1274
Muller D'Escars Yves ministro r 13 7º Duvivier.... 27-2809
Muller Ernesto r 6 c 6 Tavares Bastos..... 25-3133
Müller Eugenio Luiz tabell 116 Rosario..... 23-5623
Müller Eugenio Luiz r 15 Bulhões Carvalho..... 27-3517
Muller Fernando commissões 91 2º Alfandega..... 23-4888
Muller Frederico Bernardo r 2 Tv Ferraz..... 26-0500
Müller Graciliano Eugenio r 17A Bulhões Carvalho.. 27-2725
Müller H C r 20 Copacabana..... 27-1759
Müller Hans commissões 180 1º Alfandega..... 24-2866
Müller Hans r 246 B Jaguaribe..... 27-2266
Müller João Manoel Pedro r 288 Prud Moraes..... 27-0257
Müller José bar 80 Visc Pirajá..... 27-0965
Muller Merian Jacques vva r 32 Visc Figueiredo... 28-2793
Muller Paul escr 113 3º s 2 Th Ottoni..... 23-1241
Müller Reis Arnaldo comte r 269 Av Paulo Frontin 22-4814
Müller Renato Eugenio r 182 B Jaguaribe..... 27-5814
Müller W H r 436 c 2 Visc Pirajá..... 27-1315
Müllner Elisabeth 289 S Clemente..... 26-3142
Mulqueen B r 35 Paul Redfern..... 27-0999
Multedo Mario r 10A Ld Sen Dantas..... 22-6429
Mundo das Bolsas 0 bolsas 94 Av Passos..... 24-3560
Mundo da Infancia roupas crianças 130 7 Setembro 22-7499
Mundo Loterico Ao loter 139 Ouvidor..... 22-9235
Mundo das Meias 0 28 Av Passos..... 22-9307
Munhoez José r 34 1º Invalidos..... 22-2364
Munhoz José r 70 c 4 Hadd Lobo..... 22-4349
Munhoz Junior Eugenio ferros 47 Pedro Alves..... 24-3604
Munhoz Margarida r 26 c 1 Campinas..... 28-9387
Munis Clementina r 12 Desemb Izidro..... 28-8192
Muniz Adelson Coelho dr r 818 B Bom Retiro..... 28-2530
Muniz Alvaro corret 41 Gen Camara..... 23-0827
Muniz Antonio maj r 170 12 Maio..... 27-4670
Muniz Aragão João Mauricio dr r 156 Alex Ferreira 26-0424
Muniz B Aragão Antonio capt mar e guerra r
255 Alvaro Miranda 29-3551
Muniz Barreto ministro r 66 Matriz..... 26-1556
Muniz Barreto Armando dr r 21A Cam Corcovado.. 25-1694
Muniz Barreto Edmundo Williams comte r 66 Matriz 26-2569
Muniz Barreto Zulmira r 302 Pr Botafogo..... 26-3443
Muniz Brito Othon r 164 Pereira Nunes..... 28-9085
Muniz & C Cassio radios e refrigerad
Rêde particular 180 Av R Branco..... 22-1835
Muniz & C I papel e typogr 257 Buenos Aires..... 24-3474
Muniz & C Oscar victrolas 47 S José..... 23-0916
Muniz Celina Torres r 54 Lucidio Lago..... 29-4252
Muniz Edgar med cons 13/5 1º Lg Carioca..... 22-8975
Muniz Edgar dr r 81 Hilario Gouvêa..... 27-1162
Muniz Esther r 13 1º B Guaratiba..... 25-1091
Muniz F r 531 S Christovão..... 28-4780
Muniz Freire Fernando vva r 86 Bolivar..... 27-2227
Muniz Freire Francisco escr 46 1º Av R Branco... 23-0999
Muniz Freire Francisco r 1044 Av Atlantica..... 27-0928
Muniz Freire Luiz r 1091 Copacabana..... 27-3529
Muniz Freire Luiz Lago r 96 c 8 Barcellos..... 27-0696
Muniz Freire Mario de Aguiar dr r
226 Sta Alexandrina 28-2668
Muniz Freire Olga r 2 6º Freo Muratori..... 22-7985
Muniz Ivan r 115A c 1 Uruguay..... 28-7910
Muniz João Carlos r 86 Paysandú..... 25-1722
Muniz Jorge vva r 65 c 1 Mach Assis..... 25-0812
Muniz José cel r 108 Silv Martins..... 25-2179
Muniz José cel r 134 Silv Martins..... 25-2959
Muniz Manoel Pedro r 13 r Um..... 29-6744
Muniz Mello Lola r 74 3º Ramon Franco..... 26-0692

A LISTA DE ASSIGNANTES TEM UMA TIRAGEM DE **78.000** EXEMPLARES E É CONSULTADA **650.000 VEZES** POR DIA POR UM PUBLICO DE MULTIPLAS POSSIBILIDADES.

miz Processo Reymundo r 25 Torres Sobrinho.... 29-4566
miz Telles Priamo r 69 Paula Freitas..... 27-4444
nk Sigfried r 45 2º Uruguayana..... 22-8598
ñoz Maria Concepcion r 8 Carlos Carvalho..... 22-7934
nson Steamship Lines 87 Av R Branco..... 23-2000
rad André med cons 26 1º Carioca..... 22-4988
rad Jorge r 220 Uruguay..... 28-8186
uraes Candida r 25 Cruz Lima..... 25-1951
Muralha Maria Lucia r 129 1º Sen Pompeu..... 24-5077
Murat Cordelia r 42 c 8 Carv Monteiro..... 25-1719
Murat Heitor r 43 Antonio Salema..... 28-3993
Muratori Zulmira r 1 Neves..... 22-9371
Murce Alvaro dr r 112 Lopes Cruz..... 29-1911
Murce Irmãos Ltda terrenos 134 1º Th Ottoni..... 24-5480
Murchie G r 15 Joanna Angelica..... 27-3954
Murgel de Rezende Octavio dr r 31 Saturnino Brito 26-0491
Murias Octavio Queiroz r 144 Prof Gabizo..... 28-8237
Muricy José Andrade dr r 66 1º Pires Almeida.... 25-4430
Murinelly Nicola r 30 Palmeiras..... 26-1070
Murly C J r 42 Barcellos..... 27-2911
Murly Esther S r 1093 Copacabana..... 27-2905
Mures Calistrato contabilista 85 1º S Pedro..... 23-5433
Murray A D escr 28 1º Candelaria..... 23-1711
Murray Charles R r 28 Av Oswaldo Cruz..... 25-1289
Murray Charles R r 28 Av Oswaldo Cruz..... 25-2870
Murray D r 104 c 6 Cosme Velho..... 25-3674
Murray Ed traductor 9 1º S Pedro..... 23-2522
Murray Harold R r 193 Paysandú..... 25-3231
Murray J D escr S Christovão..... 28-0016
Murray J D r 16 1º Paulo Frontin..... 22-9573
Murray Kenneth H r 603 3º Prud Moraes..... 27-1381
Murray Simonsen & Co Ltd 143 Quitanda..... 23-2101
Murray Simonsen & Co Ltd ger 143 2º Quitanda... 23-5021
Mursa G r 73 Medeiros Passaro..... 28-4683
Mursa Ulrico de Souza r 31 Carv Monteiro..... 25-0634
Murta Antonio 111 c 8 Gen Pedra..... 24-4734
Murta Aramis r 147 Juiz Fora..... 28-0888
Murta Gladstone r 202 Bella..... 28-9127
Murtinho Adolpho dr r 181 Prud Moraes..... 27-0800
Murtinho Carmen 105 Ipanema..... 27-0316
Murtinho Herberto dr r 110 Petropolis..... 22-8318
Murtinho Jorge dr r 35 Gen Dionysio..... 26-1679
Murtinho Manoel dr min Supr Trib r 110 Petropolis 22-5645
Murtinho Manoel vva r 391 S Clemente..... 26-3362
Murtinho Nobre dr r 90 Marinho..... 22-6638
Murtinho Nobre & C pharm 58 Gonç Dias..... 22-1377
Murtinho Nobre Juvenal r 277 Joaq Murtinho..... 22-7015
Mury & C cal Av Frco Bicalho..... 28-5558
Musa Luiz Pinto dent gab 5 5º s 516 Lg Carioca.. 22-8409
Musafir Alberto r 25 Raymundo Corrêa..... 27-4167
Musafir Moysés r 17 Montenegro..... 27-3896
Musafir Ricardo faz 55 Av Gomes Freire..... 22-1515
Musafir Ricardo r 186 Joaq Nabuco..... 27-0767
Musafir Victor r 27 Montenegro..... 27-2933
Museu Simoens da Silva particular 111 Visc Silva.. 26-3485
Mussalé João Elias r 323 1º Buenos Aires..... 24-5980
Musso Wanda r 44 Sá Vianna..... 28-9061
Mussulin Olga r 412 Pr Botafogo..... 26-4171
Muszynski Natan r 15 Haritoff..... 27-4915
Muth Hans r 863 Almte Alexandrino..... 22-9066
Mutuante S A secção de penhores 179 7 Setembro.. 22-4643
Mutuante S A secção bancaria 179 1º 7 Setembro.. 22-0383
Mutzenbecher Amande Carmen r 470 Copacabana... 27-2554
Mutzenbecher Conrado r 65 Ld Russell..... 25-0369
Mutzenbecher Georg r 292 Sta Clara..... 27-1934
Mutzenbecher Henrique aparts 61 Victorio Costa... 26-2337
Mutzenbecher Henrique r 20 Almte Tamandaré..... 25-4475
Mutzenbecker João Arnaldo r 108 c 1 Garibaldi.... 28-8687

N

N André 347B Buenos Aires..... 24-0679
Nabal & Lourenço 307 Visc Itauna..... 22-5591
Nabhan Alexandre dent gab 361 1º Gen Camara.... 24-3362
Nabhan Alexandre r 168 Constante Ramos..... 27-4834
Nabuco Araujo Carlos dr r 19 Getulio Neves..... 26-2489
Nabuco Araujo Jor C E r 142 Bulhões Carvalho... 27-0198
Nabuco F despach 85 5º s 25/7 1º Março..... 23-2958
Nabuco de Freitas perfum 10 Ld Madre Deus..... 24-2533
Nabuco José T adv escr 48 3º s 4 Alfandega..... 23-4056
Nabuco José T dr r 78 Muniz Barreto..... 26-3126
Nabuco Luiz dr r 21 Cand Mendes..... 25-4155
Nabuco Mauricio r 32 B Flamengo..... 25-1217
Nação A jornal
Rêde particular 33/5 1º 13 Maio..... 22-1860
Naccache Aziz r 158 1º Mar Cantuaria..... 26-0832
Nachmanovitch S typogr 58 D Gerardo..... 23-3409
Nacib Salomão armz 55 Estacio Sá..... 22-7484
Nacinovic Mario radio 59 S Pedro..... 23-4586
Nacion La
Repr Raul Brandão 117 3º s 304 Av R Branco 23-1466
Nacional A joalh 126 Av R Branco..... 22-2479
Nadelman Zelman Hersz 76 1º Sant'Anna..... 24-2927
Nader Abdo r 77 Saboia Lima..... 28-8735
Nader Aziz fabr sedas 2720 Av Suburbana..... 29-2777
Nader Aziz fabr sedas 2720 Av Suburbana..... 29-3562
Nader & C Aziz 146 Alfandega..... 24-2011
Naef Camasmie Jorge adv escr 46 1º S José..... 22-1317
Naegeli & C Ltda fabr 131 Mello Souza..... 28-4757
Naffah Jorge mov 130 Senhor Passos..... 24-1925
Nagaé Tomy r 119 Fonte Saudade..... 26-3883
Nagel Felix r 206 1º Sen Euzebio..... 24-4676
Nagel Max r 226 Laranjeiras..... 25-2348
Nagel Sima armz 20 Bened Hyppolito..... 24-0195
Nagib Assaf & C commiss café 12 1º S Bento.... 23-4421
Nagib David alfaiat 7 10º s 1091 Prç Floriano.... 22-1029
Nagib David r 113 Haritoff..... 27-4297
Nagib & Rachid Gaoui faz armar 303 Alfandega... 24-3494
Nahid Salomão r 1047 Copacabana..... 27-2271
Nahon Samuel 145 Th Ottoni..... 24-5535
Naim André escr 318 1º Alfandega..... 24-4634
Naim André r 239 Av Rainha Elisabeth..... 27-4631
Nakayama Suzuko 49A 1º Laranjeiras..... 25-3034
Naman Regina r 376 1º Alfandega..... 24-5675
Nanni Antonio Soares r 14 Morales de Los Rios.... 28-5812
Napier J K r 40 2º Av R Branco..... 23-2854
Napoleão Fernando ourives 15 1º Chile..... 22-5653
Napoleão Hugo adv escr 39 2º 1º Março..... 23-4176
Napoleão Hugo dr r 18 Mar Bento Manoel..... 26-2354
Napoleão Lima & C cerv 72/4 Carioca..... 22-1761
Napoli & C Jovani sport 53 Visc R Branco..... 22-8652
Napoli Giovanni r 54 c 1 Av Carlos Peixoto..... 26-2719
Napolitana A fabr massas 40 Bened Hyppolito..... 24-2076
Napolitano J r 94 9 Fevereiro..... 27-3509
Narciso Costa & C Veja Comp Fornecedora de Materiaes
Narciso Henrique da Costa 124 Silva Rabello..... 29-2574
Nardelli & C commissões
42 2º s 208 Prç 15 Novembro 23-3636
Nardelli Firmino med cons 161 Riachuelo..... 22-0755
Nardelli Firmino dr r 30 Riachuelo..... 22-7700
Nardelli Pedro r 59 1º Victorino Costa..... 26-1189
Nardone Paschoal r 188 Mattoso..... 28-2252
Narduzzo Olga r 152 5º Av Henr Valladares..... 22-7154
Narmanovich Jayme r 1 1º Relação..... 22-2892
Nascentes Antenor r 60A Ernesto Souza..... 28-2942
Nascentes Coelho Laura r 24A 5º Tte Possolo..... 22-1676
Nascimento A r 92 Sá Vianna..... 28-6570
Nascimento Adelaide r 21 Campos Salles..... 28-7100
Nascimento Alba Cañizares r 289 B Jaguaribe..... 27-1729
Nascimento Alfredo r 413 Almte Alexandrino..... 22-6589
Nascimento Alice r 72 2º Alfandega..... 23-2212
Nascimento Americo dr r 81 Sorocaba..... 26-2916
Nascimento Antonio Domingos r 41 Piancó..... 29-6568
Nascimento Araujo José corret 38 1º Gen Camara.. 23-0817
Nascimento Araujo José r 260 c 3 S Clemente..... 26-3674
Nascimento Arthur Altino r 44 1º D Gerardo..... 23-1268
Nascimento Benedicto cel r 265 Visc Sta Isabel.... 28-3016
Nascimento Benjamin r 130 1º Evaristo Veiga..... 22-1085
Nascimento Botelho A r 24 Pinh Guimarães..... 26-2429
Nascimento & C Gabriel serraria
Escriptorio e Serraria Praça 11
200 1º Sen Euzebio 24-1474
Res socio Gabriel Nascimento Silva
94 Campos Salles 28-3437
Escriptorio 200 Sen Euzebio..... 24-4543
Nascimento Cardozo Alfredo r 186 Prud Moraes.... 27-3469
Nascimento Carlos Baptista r 146 Dr Garnier..... 29-0435
Nascimento Carlos Cunha r 42 1º Prç Vieira Souto.. 22-0069
Nascimento Carmen Chaves Arch Cordeiro..... 29-1557
Nascimento Dionysio Maciel r 74 Campos Salles... 28-4993
Nascimento Dulce Carneiro r 36 Annibal Mendonça 27-0433
Nascimento E Espindola r 53 Uruguay..... 28-6752
Nascimento Ernesto r 137 Fonte Saudade..... 26-3104
Nascimento Ernesto r 19 Carvalho Monteiro..... 25-0984
Nascimento Ernesto r 7 Carvalho Monteiro..... 25-0056
Nascimento Fenelon r 61A 1º Siqueira Campos.... 27-3353
Nascimento & Filhos Ltda cofres 65 Gen Camara.. 23-2692
Nascimento Firmino Junior João r 41 1º Tte Possolo 22-3327
Nascimento Flavio Queiroz cel r
48 Almte Gomes Pereira 26-1375
Nascimento Flores Presciliana r 185 Gen Polydoro 26-3312
Nascimento Fonseca Antonio r 332 S Carlos..... 22-5665
Nascimento Francisco Alves r 16 E'eone Almeida.. 22-0234
Nascimento Gonçalves Augusto r 7 Relação..... 22-9284
Nascimento Gonçalves & C mad 162 Mach Coelho... 22-1608
Nascimento Gonçalves & C mad 13 Antunes Maciel.. 28-0039
Nascimento Gurgel Filho dr r 4 Av Epitacio Pessoa 26-1069
Nascimento Gurgel Filho med cons
88 3º s 25/6 7 Setembro 22-1206
Nascimento H Soares r 10 4º Prç José Clemente... 22-2795
Nascimento Ilka Lemos r 48 Medeiros Passaro..... 28-5870
Nascimento João Baptista r 41 Paranhos..... 29-6248
Nascimento José Seixas r 11 2º Prç Olavo Bilac... 23-5360
Nascimento L F gen r 80 Sorocaba..... 26-0009
Nascimento Luiz dent gab 97 1º s 1 7 Setembro.. 22-1791
Nascimento Luiz Pereira ferrag 19 Clarimundo Mello 29-1151
Nascimento Luiz Waldemar adv escr
105 1º s 2 Uruguayana 23-1111
Nascimento Manoel Thomé r 422 C Bomfim..... 28-1491
Nascimento Maria r 181 B Mesquita..... 28-5739
Nascimento Maria Augusta r 431 Vol Patria..... 26-1525
Nascimento Maria José r 490 c 1 Anna Nery..... 29-2746
Nascimento Nelson Barbosa dr r 186 Uruguay..... 28-2429
Nascimento Nicanor tabell 2º D Manoel..... 23-3464
Nascimento Nicanor dr escr 86 1º Rosario..... 23-4672
Nascimento Quirino r 78 Figueira..... 29-2379
Nascimento Rocha E r 96 Piratiny..... 28-5292
Nascimento Sebastiana r 51 Ubald Amaral..... 22-8700
Nascimento Silva Alfredo dr r 413 S Clemente..... 26-1891
Nascimento Silva Americo corret
60 1º s 4 Buenos Aires 23-2268
Nascimento e Silva Carlos despach Thesouro
122 1º Prç Republica 24-1188
Nascimento Silva Ernesto vva dr r 63 Alfredo Chaves 26-0940
Nascimento e Silva Fanny Diniz r
600 Av Visc Albuquerque 27-4147
Nascimento Silva Fernando dr r 109 Djalma Ulrich 27-5957
Nascimento e Silva Filho F E escr 37 1º S Pedro 23-0954
Nascimento e Silva Filho F E dr r 5 Cardoso Junior 25-0219
Nascimento Silva Gabriel r 94 Campos Salles..... 28-3437
Nascimento Silva Ismar r 128 S Frco Xavier..... 28-7196
Nascimento Silva Jarbas r 66 Pompeu Loureiro..... 27-0423
Nascimento Silva João Baptista r 14 Sta Therezinha 28-3713
Nascimento Silva Jorge r 15 Tibagy..... 25-2575
Nascimento Silva Mauricio dr r 7 Moura Brasil.... 25-0168
Nascimento Theodoreto dr r 612 Copacabana..... 27-2721
Nash J C Ilha Ferreiros..... 28-3905
Nash Lafayette auto 132 Ev Veiga..... 22-1798
Nasiasky Marcos r 130 Sta Alexandrina..... 28-4582
Nássara A r 42 Arthur Menezes..... 28-3197
Nasser M r 9 5º Prç Vieira Souto..... 22-8388
Nasser T C pinturas em vidros 210 Senhor Passos.. 24-2720
Nassif Maria r 319 1º Alfandega..... 24-6263
Nassife Eugenia r 203 Pereira Nunes..... 28-1664
Natal Campanoni A 102 Sen Euzebio..... 24-5095
Natal Hotel Ltda
Rêde particular 48 1º Alvaro Alvim..... 22-5140
Natal Sylvio r 530 Av Paulo Frontin..... 28-8060
Natalino Gil r 175 Aquidaban..... 29-1503
Natalizi Guilherme r 303 Marq S Vicente..... 27-5439
Nathan H F r 302 Redemptor..... 27-4062
National City Bank of N Y
Rêde particular 83/5 Av R Branco..... 23-1676
Secção Cambio 83/5 Av R Branco..... 24-3507
Naudin André r 52 Russell..... 25-3027
Naudin Marcel r 55 9º Prç Floriano..... 22-4002
Nauerth Armando r 11A Tavares Bastos..... 25-1882
Navarini Alessandro r 279/83 1º Av Nações..... 22-7476
Navarro Alfredo D Almeida r 36 Gen Dionysio..... 26-0747
Navarro Andrade Gustavo r 149 Paysandú..... 25-1732
Navarro Andrade Junior Rodrigo comte r
7 2º Tv Eurycles Mattos 25-2340
Navarro & Campagnoli fructas Merc Munic r X 79.. 23-2962
Navarro Costa Armando r 42 Annibal Mendonça.... 27-5878
Navarro Leite Odette r 555 c 1 S Frco Xavier..... 28-7420
Navarro Luzia r 57 Silva Telles..... 28-6389
Navarro Manoel r 29 Pereira Lopes..... 28-8871
Navarro Martins Antonio Carlos r 16 José Hygino.. 28-2016
Navarro Waldemar r 250 c 14 S Clemente..... 26-0302
Nave C W r 540 Av Vieira Souto..... 27-2467
Naylor Arthur dr r 11 Umary..... 25-0276
Naylor Eusebio dr r 32 Marques Leão..... 29-1593
Naylor Junior Carlos Augusto adv escr
41 2º Buenos Aires 23-4542
Naylor Junior Carlos Augusto dr r 60 Ayres Saldanha 27-5493
Naylor Raul r 86 Piratiny..... 28-1999
Nawata Masaichi r 120 Hilario Gouvêa..... 27-4990
Nazar Antonio r 461 Uruguay..... 28-9767
Nazareth Alberto Silva r 335 B Itapagipe..... 28-3336
Nazareth Boaventura r 322 S Frco Xavier..... 28-0849
Nazareth & C Ltda loter 96 Ouvidor..... 23-4706
Nazareth Elias r 40 Av Paula Souza..... 28-5919
Nazareth Euiina r 65 Tv Dr Araujo..... 28-6346
Nazareth Francisco Antunes r 68 Jard Botanico..... 26-0911
Nazareth Gomes M r 451 B S Francisco..... 28-4720
Nazareth Manuel Alexandre P.nto r 336 Monte Alegre 22-8002
Nazareth Mario escr 135 1º Gen Camara..... 23-5720
Nazareth Mario tubos chumbo 78 Silvino Montenegro 24-2746
Nazareth Menezes Bemfica dr r 95 Sto Amaro..... 25-3338
Nazareth Paulo r 43 Tarumã..... 26-1516
Neder José adv escr 49 1º Alfandega..... 23-3771
Neder José r 108 Leopoldo Miguez..... 27-3047
Neder José dr r 165 c 10 José Hygino..... 28-8719
Neder Jor S r 256 B Mesquita..... 28-7855
Neder Salim r 926 4º Copacabana..... 27-3912
Neder Salomão sedas 155 Ouvidor..... 22-6994
Neder Salomão r 51A c 2 Djalma Ulrich..... 27-0596
Neele G B F r 564 Av Vieira Souto..... 27-4201
Negraes Maria r 48 1º Constituição..... 22-8025
Negrão Hernani med cons 67 3º Republ Perú..... 22-8472
Negrão Hernani dr r 42 Affonso Penna..... 28-5224
Negrão de Lima Francisco dr r 93 Fonte Saudade.. 26-2919
Negreiros Sebastião de Arruda dr r 251 Pernambuco 29-3943
Negrine Alberto faz 224 Alfandega..... 24-3017
Neiva Arthur dr r 1506 Av Epitacio Pessoa..... 26-3729
Neiva & C O cirurgia 49 Andradas..... 24-1794
Neiva Figueiredo Deodoro vva capt r
245 1º Sta Clara 27-2340
Neiva de Figueiredo J B gen r 95 Amaral..... 28-1185
Neiva de Figueiredo Paiva Oscar r 212 Dr Sattamini 28-7262
Neiva José Nabuco adv escr
7 10º s 1022 Prç Floriano 22-1216
Neiva José Nabuco dr r 88 8º Pr Flamengo..... 25-0357
Neiva Lucas Soares dr r 165 Dr Sattamini..... 28-7993
Neiva Venancio r 54 Av Mello Mattos..... 28-1289
Neiva Venancio Figueiredo r 87 Jaceguay..... 28-4952
Nelly & Alexandrine cost 75 1º 7 Setembro..... 23-5664
Nelson Hamilton Araujo dr r 544 3º C Bomfim.... 28-0788
Nelson Cid dent 257 3º Av R Branco..... 22-3176
Nenalda modas 54 1º Uruguayana..... 22-6258
Nenzi Modesto r 11 Esther Mello..... 28-8870
Neoglight letreiros luminosos 46 1º Av Passos.... 22-4796
Neoterapico Nacional Ltda 335 Riachuelo..... 22-1291
Neptuno roupas de banho 300 Fr Caneca..... 22-7547
Neri Edelvira De Lamare r 6/8 Prç Duque Caxias.. 25-1186
Neri Jacques r 444 1º Av Epitacio Pessoa..... 27-3337
Nery Costa Mario r 250 Aquidaban..... 29-2452
Nery Fernando r 88 Pr Botafogo..... 25-2691
Nery Martins & C Ltda commissões 62 S Pedro.... 23-4340
Nery Nascimento prof 133 1º Ouvidor..... 22-0090
Nery da Silva A commissões 84 1º Gen Camara.... 23-1174
Nesi Joviana Montes C r 23 Parahyba..... 28-6888
Nestlé and Anglo Swiss Condensed Milk Co
Rêde particular 242 Sta Luzia..... 22-9880
Nestor Victor vva r 186 Visc Cararellas..... 26-3763
Neto A A r 116 3º Min Viveiros Castro..... 27-4118
Netter René joias 1/5 1º s 119 Lg Carioca..... 22-1104
Netto A armz 370 Sen Euzebio..... 24-3610
Netto & C Ltda Carlos peixe Merc Municipal
r XI 54/64 23-0213
Netto Campello r 311 S Clemente..... 26-2022
Netto Carlos r 168 Mar Cantuaria..... 26-3627
Netto D M r 148A 1º Av Henr Valladares..... 22-2306
Netto Domingos Gonçalves r 119 19 Fevereiro..... 26-2025
Netto Heitor Carmo dr r 180 Prof Gabizo..... 28-1971
Netto Laurindo A r 94 B Iguatemy..... 28-6328
Netto Leopoldina r 12 Visc Pirajá..... 27-2344
Netto Luiz Alves r 137 Carvalho Alvim..... 28-2192
Netto Machado Sylvio Wright r 65 Souza Lima.... 27-0878
Netto Oscar r 33 Canning..... 27-7958
Netto Reys Luiz comte r 163 Leopoldo Miguez... 27-1042
Netto Reys Mario Leal r 533 c 1 Barata Ribeiro . 27-4984
Neubert Nathalia r 75 Cand Mendes..... 25-4091
Neuchatel Asphalte Co Ltd
Vide Comp Auxiliar de Viação e Obras

Mantenha sempre esta Lista junto de seu telephone

SETENTA E OITO MIL EXEMPLARES
E' a tiragem da Lista de Assignantes.
Annunciar na LISTA DE ASSIGNANTES é o MELHOR meio de propaganda CONHECIDO.

Neuendorf Sophia r 52 Sampaio Ferraz..... 22-2631
Neugart Max typogr 22 Pedra Sal..... 24-5972
Neuhaeusser Adolf dr r 639 B Torre..... 27-1058
Neuman Israel r 99 Dr Sattamini..... 28-6593
Neumann A escr 33/7 6º s 622 Alvaro Alvim.... 22-0285
Neumann Frank A commissões 95 1º s 4 1º Março 23-5120
Neumann Frank A r 255 S Miguel..... 28-7662
Neumann Gabrielle collegio 136 Prud Moraes..... 27-3236
Neumann Joan r 17 Av Henr Valladares..... 22-8430
Neumann João Guilherme r 40 c 6 Passagem..... 26-4064
Neumayer Maximus prof r 322 C Bomfim..... 28-6077
Neumeister & C Ltda operações bancarias
4 2º s 5 Mayrink Veiga 23-2966
Neumeister Guilherme Oscar r 281 Cand Mendes... 25-1750
Neumeister Paulina r 54A 4º Almte Alexandrino... 22-4855
Neurauter Alfredo med cons 41 3º Buenos Aires... 23-1463
Neuschwang Juanita r 48 B Pirassininga..... 28-4601
Neutrolite fabr 292 Gen Bruce..... 28-8046
Neval Sorveteria 210 Siqueira Campos..... 27-4057
Nevares A J r 248 B Torre..... 27-2710
Neves A r 95 Affonso Penna..... 28-9095
Neves Adelia Vieira carpint 260 Sto Christo..... 24-0687
Neves Ademar Gonçalves r 367 Hadd Lobo..... 28-9460
Neves Albino Ribeiro r 2 Visc Itamaraty..... 28-6553
Neves Aldezirio r 45 Prof Gabizo..... 28-9760
Neves Alfredo dr r 103 Av Paulo Frontin..... 22-1753
Neves Alfredo M Amaral r 462 c 9 Pr Botafogo... 26-3433
Neves Alice Torres r 35 Prof Gabizo..... 28-5724
Neves Alvaro Castro adv escr
17 4º s 43 Buenos Aires 23-0357
Neves Alvaro Castro dr r 14 Prof Alfredo Gomes .. 26-1661
Neves Alves Silvino r 11 Campos Paz..... 28-8015
Neves Amaral Irene r 64 c 10 C Leopoldina..... 28-9124
Neves Antonio 58 Fr Caneca..... 22-9650
Neves Antonio Dias r 244A Passagem..... 26-3617
Neves Antonio Pereira constr 84 Ubaldino Amaral.. 22-2830
Neves Antonio Pereira r 415 Av Paulo Frontin..... 28-1080
Neves Aragão Santos Carmen r 49 Farani..... 26-2152
Neves Arcos & C 133 7 Setembro..... 22-0663
Neves Arcos & C confeit 10 Carioca..... 22-0630
Neves Aristão Gonçalves dr cons
94 5º s 5 7 Setembro 22-3464
Neves Armond dr r 3 4º Quitanda..... 22-8891
Neves Arthur J Pereira r 41 Sá Vianna..... 28-2696
Neves Arthur Rodrigues r 96 Paulo Barreto..... 26-0662
Neves Attila adv escr 57 1º Rosario..... 23-5631
Neves & Barros armz ferrag 642 Arch Cordeiro.... 29-1956
Neves Bastos marm 200 Sant' Anna..... 22-4341
Neves Benjamin Peixoto carp 76 Visc Ouro Preto . 26-0403
Neves Berilo r 748 Copacabana..... 27-4683
Neves & Brauer garage 35 B Ubá..... 28-2278
Neves & C Emilio flores 198 Buenos Aires..... 24-1099
Neves Carlos Ferreira r 31 D Zulmira..... 28-6728
Neves Carvalho C r 89 1º Paulo Frontin..... 22-0214
Neves Castro Alcides dr r 64 2º Pr Flamengo..... 25-1123
Neves Conceição C r 13 Engenheiro Nazareth..... 29-3657
Neves & Corrêa mad 20 Fr Caneca..... 22-2936
Neves Custodio Fernandes r 241 Dr Garnier..... 29-0587
Neves & Diamantino marc 8 Bened Hyppolito..... 24-0878
Neves Emilia dra r 332 Vol Patria..... 26-1238
Neves Emilio Augusto r 114 Fig Magalhães..... 27-4995
Neves Emilio Augusto Silva r 26 Tte Possolo..... 22-9246
Neves Ernesto F Silva r 328 Monte Alegre..... 22-7433
Neves F r 21 Collina..... 22-8779
Neves da Fontoura João adv escr
47 4º s 16 Quitanda 23-4156
Neves Frederico Silva pharm 41 Republ Perú..... 23-0492
Neves Gastão C adv escr 12 1º Republ Perú..... 23-0529
Neves Gastão Carlos dr r 57 6º Paysandú..... 25-4171
Neves Germano pintor 41 Marrecas..... 22-1713
Neves Getulio vva r 153 Cosme Velho..... 25-0319
Neves Gonçalves & C 21 Carioca..... 22-3929
Neves Gonzaga J C r 308 Hadd Lobo..... 28-7622
Neves Guilherme E r 27 João Torquato..... 29-6523
Neves Guilherme Pereira capt corv r
50 Custodio Serrão 26-1430
Neves Henrique procurad 159 1º s 7 Rosario..... 23-3576
Neves J Ribeiro pint 250 Senado..... 22-8152
Neves João r 83 Filgueiras Lima..... 29-4281
Neves João r 237 1º S Pedro..... 24-0192
Neves Joaquim Ferreira r 67 1º Carlos Sampaio.... 22-3109
Neves Julia Murta r 181 Av Rainha Elisabeth..... 27-0259
Neves & Lima Ltda comm
Deposito 120 Av Venezuela..... 24-5003
Neves Luiz Eugenio med cons 1 1º S Frco Xavier... 28-4103
Neves Luiz J P r 27 Bolivar..... 27-4071
Neves Luiz Pereira comte r 23 Paul Redfern..... 27-1553
Neves M B alfaiat 122 1º Ouvidor..... 22-9401
Neves Manoel r 27 Marq Abrantes..... 25-4358
Neves Manoel Martins r 22 Ty Motta..... 28-8882
Neves Marietta dent gab 122 2º Av R Branco..... 22-0680
Neves Martha r 60 Miguel Lemos..... 27-2706
Neves Nancy r 358 c 10 Demetrio Ribeiro..... 26-4261
Neves Nelson bomb 209 B Torre..... 27-3076
Neves Nena r 23 4º s 10 Prç Floriano..... 22-8722
Neves Ondina r 308 c 3 C Bomfim..... 28-1974
Neves Oscar Almeida dr r 484 Gen Canabarro..... 28-9237
Neves Pedro Ferreira adv escr
103 1º s 6 Av R Branco 23-3618
Neves Pedro Ferreira dr r 116 3º Pr Flamengo.... 25-3295
Neves & Pinho Joaquim carvão 68 Filgueiras Lima.. 29-3440
Neves Ranulpho Santos desenh
115 2º s 9 Republ Perú 22-0617
Neves Rocha Thereza Brandão vva r 180 D Marianna 26-2446
Neves Rodovalle r 308 c 3 C Bomfim..... 28-1974
Neves Samuel dr r 10 Severino Brandão..... 28-5601
Neves Santos Elias r 230 Mariz Barros..... 28-6214
Neves Sebastião dr r 167 Silv Martins..... 25-0139
Neves Silva Julia r 4 1º Mar Niemeyer..... 26-3781
Neves Theonilla Oliveira r 53 Corrêa Dutra..... 25-0359
Neves Turibio typogr 41 Tte Possolo..... 22-9757
Neves Turibio fabr sorvetes 306 Senado..... 22-6056

Neves Villela & C escr 28 1º Cons Saraiva..... 23-3078
Neviére Louis r 128 Fig Magalhães..... 27-4634
Ney Carvalho Miguel cel r 300 4º Av Atlantica.... 27-3478
Neymann Mathilde r 41 Prç Avahy..... 29-0864
Newcomb E de Burgh r 474 S Clemente..... 26-1132
Newlin Katherine Preston r 204 Gust Sampaio..... 27-5847
Newman Maria Brandão r 92 Souza Lima..... 27-3034
Newman Milton E escr 80 2º 1º Março..... 23-5086
Newman Milton E r 96 Souza Lima..... 27-2329
Nicacio Homero Dutra r 54 Affonso Penna..... 28-5095
Nicio Albano inf comm 34 2º Carioca..... 22-7957
Nick Harms r 79 Dias Rocha..... 27-3488
Nickelagem Sto Antonio 21 Invalidos..... 22-1684
Nicolai Lorenzo r 70 Av Oswaldo Cruz..... 25-2396
Nicolangelo Agrello & Irmão armz 102 Laura Araujo 22-6873
Nicolão Filho Joaquim dr r 44 Diniz Cordeiro..... 26-1509
Nicolas J 16 Costa Bastos..... 22-9325
Nicolas J r 208 C Bomfim..... 28-4562
Nicolau Andréa r 23 Ld Senado..... 22-8607
Nicolau Anna r 34 1º Tte Possolo..... 22-5946
Nicolau & Irmão quit Merc Municipal r IX 78/80 23-5414
Nicolau Magdalena r 57 Sen Alencar..... 28-7408
Nicolau Pessoa Cavalcanti Victor r 84 4º Andradas 23-5193
Nicoletti Modesta r 30 Clarice Indio Brasil..... 26-2990
Nicolson S A
Gerencia 45 1º Th Ottoni..... 23-3865
Seguros 45 Th Ottoni..... 23-2615
Fazendas Contabilidade 45 1º Th Ottoni..... 23-3865
Comp Seg North British & Mercantile
Insurance Ltd 45 Th Ottoni 23-2615
Nidan Josephina r 242 B Guaratiba..... 25-3615
Nieckele Branca C r 186 Av Epitacio Pessoa..... 27-5019
Nieder Johanna r 12 Philadelphia..... 22-2793
Niederberger Kurt r 2 B Flamengo..... 25-1494
Nieling & C eng 24 3º S Pedro..... 23-2307
Nielsen Jacob r 39 Matriz..... 26-0030
Nielsen Joanna r 163 Passagem..... 26-3837
Nielsen K Thurmann escr 117 2º Th Ottoni..... 24-1929
Nielsen K Thurmann r 84 Aprazivel..... 22-7337
Nielsen Richard A r 79 Campos Paz..... 28-0514
Niemeyer Alberto Conrado r 140 Estr Gavea..... 27-2908
Niemeyer Alfredo C eng r 32 Dom Ferreira..... 27-2826
Niemeyer Alvaro cel r 418 Av Niemeyer..... 27-1000
Niemeyer & C Oscar typogr 62 Th Ottoni..... 23-4958
Niemeyer Carlos Conrado dr r 243 S Clemente..... 26-2096
Niemeyer Conrado vva r 183 Jard Botanico..... 26-2957
Niemeyer Mario Conrado r 58 Av Pasteur..... 26-0567
Niemeyer Soares C A r 116 Farme Amoedo..... 27-5567
Niemeyer Soares Oscar r 218 B Torre..... 27-2880
Niemeyer Waldyr dr r 91 Marq Abrantes..... 25-4421
Niepce Silva José dr r 38 Grajahú..... 28-5706
Niessen João r 112B Tavares Bastos..... 25-4251
Nieva Benigno r 126 Dr Del Vecchio..... 27-4392
Nigre Lazaro r 605 C Bomfim..... 28-8792
Nigri & C armar 281 Alfandega..... 24-3855
Nigri & C J faz 332 Gen Camara..... 24-0717
Nigri David r 280 1º Alfandega..... 24-6915
Nigri Elias r 124 Souza Lima..... 27-4262
Nigri Elias H alfaiat 330 Gen Camara..... 24-5476
Nigri & Irmãos Louis 280 Alfandega..... 24-1635
Nigri Julio r 914 C Bomfim..... 28-1607
Nigri Meyer Isaac alfaiat 360 Alfandega..... 24-2083
Nigri Primos & C gravat 312 Alfandega..... 24-0979
Nigro Alberto r 200 1º Sen Pompeu..... 24-6919
Nigro Bevilacqua & Mucciolo Ltda mov
188 Sen Pompeu 24-2918
Nigro L r 66 Gust Sampaio..... 27-3909
Niklaus Helene Lardy r 905 Copacabana..... 27-3678
Niklaus Jor A r 44 Rumania..... 25-0708
Niles Machine Tool Corp machinas
7 15º s 1513 Prç Mauá 23-3469
Nilo Rocha autom 54 Fr Caneca..... 22-0540
Nina Euvaldo dr r 303 B Torre..... 27-2758
Nina Ribeiro dr r 132 Av Atlantica..... 27-3813
Nina Ribeiro Fernando adv escr 60 4º Carmo..... 23-4541
Nioac Souza Beatriz r 116 5 Julho..... 27-2309
Nishitani & C louças 208 S Pedro..... 24-0869
Nitá roupas finas 64 1º Gonç Dias..... 22-6953
Nitsche Guenther Busch do Brasil Ltda optica
122 2º Av R Branco 22-4222
Noa Bert W r 578 Prud Moraes..... 27-2374
Nobauer Hans r 84 Taylor..... 22-3443
Nobre Carlos adv escr 49 2º Carmo..... 23-0658
Nobre & Coelho café 56 Pereira Siqueira..... 28-0993
Nobre João carpint 343 Cattete..... 25-2718
Nobre Mendes José dr r 285 Av Rainha Elisabeth.. 27-1917
Nobrega Adolpho Ferreira dr r 35 Visc Pirajá..... 27-1103
Nobrega Arnulpho Lins dr r 30 Mach Assis..... 25-2953
Nobrega Arsenio cel r 70 Av Paula Souza..... 28-4659
Nobrega Carlos r 172 Caravellas..... 28-5043
Nobrega Cunha C A r 381 B Jaguaribe..... 27-5597
Nobrega Evangelino r 184 Menna Barreto..... 26-2591
Nobrega Francisco r 470A 1º Vol Patria..... 26-3783
Nobrega Francisco Lins dr r 71 Palmeiras..... 26-2173
Nobrega Genard dr r 61 Victorio Costa..... 26-4264
Nobrega Getulio Lins r 88 2º Pr Flamengo..... 25-3707
Nobrega Julia r 58 Carv Monteiro..... 25-0193
Nobrega Oldemar r 15 Bella S Luiz..... 28-5179
Nobrega Ribeiro José r 105 Sotero Reis..... 28-9699
Nobrega Santos & C armz 12 Lg Sta Rita..... 24-0669
Nobreza A faz matriz 95 Uruguayana..... 23-4404
Nobreza A faz filial 212 Cattete..... 25-2315
Noce Aurelio r 59 Vol Patria..... 26-3751
Noce Francisco Januario r 197 Sant'Anna..... 22-0979
Noceti Jorge r 30 Lima Barros..... 28-8310
Nodari Lincoln escr 54 1º S Pedro..... 23-0549
Nodari Lincoln r 850 Av Atlantica..... 27-1920
Noemia Francisca Rocha r 59 B Iguatemy..... 28-6515
Noest J I r 57 Paysandú..... 25-2638
Nogueira A Guedes eng 43 5º 1º Março..... 23-2374
Nogueira Abrilina Rolindo Sá r 211 Prof Gabizo... 28-0986

Nogueira Adriano Mayon dr r 147 Mariz Barros... 28-27
Nogueira Alexandrino r 85 Hermenegildo de Barros.. 25-26
Nogueira Alzira r 67 Octavio Kelly..... 28-42
Nogueira Amelia Souza r 48 Caçapava..... 28-63
Nogueira Americo Teixeira r 1101 B Mesquita..... 28-05
Nogueira Annibal r 247 c 8 Cattete..... 25-03
Nogueira Antonio Amaral dr r 29 D Delphina..... 28-837
Nogueira Arthur Mendes r 14 Tte Villas Boas..... 28-156
Nogueira Borges Filho J dr r 75 Haritoff..... 27-0713
Nogueira & C F transp 297 Gamboa..... 24-4736
Nogueira & C M aves e ovos 70 Av Lauro Muller.. 28-3824
Nogueira Castro José comm 115 1º Visc Inhauma.. 24-2403
Nogueira Clodomiro maj r 18 Gaidino Pimentel..... 29-4069
Nogueira Coelho J M dr r 21 c 1 Pinto Figueiredo 28-7257
Nogueira & Dantas esquadrias 416A Fr Caneca.... 22-5679
Nogueira Domingos Rodrigues r 29 Miguel Frias.... 22-1089
Nogueira F S r 37 2º 20 Abril..... 22-4182
Nogueira Filho Paulo adv 24 1º Buenos Aires..... 23-3323
Nogueira Francisco J alfaiat 234 Vol Patria..... 26-0978
Nogueira Gama Armando G dent
24 3º s 1 Ramalho Ortigão 22-5210
Nogueira da Gama Edgard Carneiro 773 Copacabana. 27-1024
Nogueira da Gama José J r 102 Borda Matto..... 28-0900
Nogueira Gama José Luiz r 173 Av Automovel Club 29-0483
Nogueira da Gama Manoel J dr r 913 Copacabana.. 27-0204
Nogueira Germano r 17 Cons Josino..... 22-1627
Nogueira Gonçalves A r 52 Cons Zenha..... 28-1306
Nogueira & Guimarães Ltda escr
279/83 2º Av Nações 22-8075
Nogueira Hamilton med cons 91 9º s 6 Av R Branco 23-4681
Nogueira Hamilton dr r 104 Alzira Brandão..... 28-2324
Nogueira Hugo Thompson dr r 32 Gen Polydoro..... 26-0169
Nogueira Ignacio escr 110/12 7º Av R Branco..... 22-1185
Nogueira Ignacio escr 110/2 7º Av R Branco..... 22-7876
Nogueira Irmão & C lacticinios 62 Rezende..... 22-3628
Nogueira J fructas Merc Municipal r XII 55/7..... 23-0717
Nogueira J F r 23 Sen Dantas..... 22-6450
Nogueira Jacob Ripper r 31 Campos Salles..... 28-5534
Nogueira José Almeida r 340 Bispo..... 28-8036
Nogueira José Antonio r 116 Mar Trompowsky..... 28-2414
Nogueira José de Castro armz 46 Pereira Siqueira.. 28-3331
Nogueira José Gorgulho vva r 11 José Vicente..... 28-3797
Nogueira Jozé dr r 184 Marq S Vicente..... 27-5774
Nogueira Julião Jorge r 167 Copacabana..... 27-1385
Nogueira Julio r 450 Laranjeiras..... 25-3716
Nogueira Junior José r 244 c 4 B Itapagipe..... 28-8778
Nogueira L R commissões 45 1º S Pedro..... 23-0481
Nogueira Leopoldo r 40 Guaxupé..... 28-8050
Nogueira Lima Joaquim adv escr 47 2º s 9 Quitanda 23-3567
Nogueira Lima Joaquim dr r 115 1º Djalma Ulrich 27-5489
Nogueira Lima Joaquim dr r 49 Redemptor..... 27-2823
Nogueira Luiz Maria r 62 1º Senado..... 22-8548
Nogueira Maria r 88 Av Mem Sá..... 22-1482
Nogueira Maria Carauta r 18 Min Viveiros Castro.. 27-1556
Nogueira Maria de Lourdes r 44 Carv Monteiro.... 25-2995
Nogueira Maria Pinheiro r 152 Gen Polydoro..... 26-1290
Nogueira Mario Alves adv escr 9 1º Ty Ouvidor.... 23-0303
Nogueira Mario Alves dr r 7 8º Pedro I..... 22-5897
Nogueira Octaciano Costa r 24 Clovis Bevilacqua... 28-2788
Nogueira Olivier Ramos dr r 7 Uberaba..... 28-2329
Nogueira Outubrino gen r 206 Almte Cochrane..... 28-4613
Nogueira Pedro Almeida vva r 98 Bambina..... 26-0882
Nogueira Pinho José fabr fumos
268 Carolina Machado 29-8355
Nogueira Pinto Augusto vva maj r 75 Petrocochino 28-9111
Nogueira Pinto Wilson r 75 Petrocochino..... 28-9111
Nogueira Rogerio adv escr
87/91 6º s 6 Av R Branco 23-3827
Nogueira Rogerio B r 8 Juiz Fora..... 28-3128
Nogueira de Sá & Irmão armz 128 Visc Pirajá.... 27-1341
Nogueira Saldanha & C lact 72 Av 28 Setembro... 28-9577
Nogueira Seraphim carpint 106 Luiz Camões..... 24-1032
Nogueira Silva A dr r 35 Ld Sta Thereza..... 22-6510
Nogueira da Silva José r 1 Cons Barros..... 28-2985
Nogueira Silva Venancio dr r 98 Ferreira Andrade 29-1885
Nogueira & Trindade rest 107 Senhor Passos..... 24-2340
Nogueira Valentim José r 182 c 2 Magalhães Couto 29-2430
Nogueira Ventura Alves r 243 Mattoso..... 28-9557
Nogueira Virgilio da Fonseca r 119A 2 Dezembro.. 25-0461
Nogueira Virginia Mattos r 36 Aguiar..... 28-6432
Nogueira Waldemar r 19 Annibal Mendonça..... 27-0895
Nogueira Zilda r 57 Carlos Carvalho..... 22-8671

Noite A
Rêde particular 7 Prç Mauá..... 23-1910
Das 7.30 ás 19 horas
Secção de Informações 7 3º Prç Mauá..... 23-1556
Secção de Publicidade 7 Prç Mauá..... 23-1910
Secção de Compras 7 3º s 310 Prç Mauá..... 23-3161
Gerente do Edificio 7 3º s 310 Prç Mauá..... 23-3161
Succursal 10 1º Lg Carioca..... 22-4918
Depois das 19 horas
Portaria do Edificio 7 Prç Mauá..... 23-1910
Portaria da A Noite 7 Prç Mauá..... 23-1919
Nolasco de Carvalho João r 759 Av Paulo Frontin.. 28-4116
Nolasco Luiz comm 7 9º s 906 Prç Mauá..... 23-3365
Nolasco Luiz r 12 2º Duvivier..... 27-2000
Nolasco Pedro r 326 Pr Botafogo..... 26-0638
Nolding Francisco r 127 B Petropolis..... 28-9013
Noll Reynaldo r 52 19 Fevereiro..... 26-2501
Nóra & C perfum 29 Cardoso..... 29-2471
Norbert François med cons 21 1º Quitanda..... 22-2904
Norbert François dr r 130 S Clemente..... 26-2808
Nordfalk Lou r 21 Almte Tamandaré..... 25-0879
Nordgrén Esther r 20 Almte Tamandaré..... 25-0321
Nordisky Adelia r 70 2º Passeio..... 22-7402
Nordschild William escr 88 1º Th Ottoni..... 24-1767
Nordschild William r 138 Toneleros..... 27-1245
Nordskog Erik import e agenc 15 Av Almte Barroso 22-0965
Nordskog Erik r 20 Araujo Gondim..... 27-3124
Norival de Lemos José dr r 276 Av Paulo Frontin.. 28-0008
Norman G A r 266 Av Vieira Souto..... 27-5706

FAÇA INSTALLAR "TOMADAS" NAS DIVERSAS DEPENDENCIAS DA SUA RESIDENCIA, PROPORCIONANDO MAIOR CONFORTO.



O CAMIZEIRO

28/32 ASSEMBLÉA RIO

TELEPHONES
Armazens 23-0402
Escriptorio 23-0825
Expedição 23-5742

ndia A sorvet 19 Alvaro Alvim..... 22-8905
ndia Entreposto de Leite Vide Comp Fazendas Reunidas Normandia
ha Abel med cons 33/7 9º s 906/7 Alv Alvim 22-2603
ha Abel dr r 159 Alberto Campos..... 27-3498
nha Amarilio de dr r 133 Prof Gabizo..... 28-3203
nha Antonio Alves eng 17 6º s 6 1º Março... 23-2251
onha Carlos r 38 Gen Dionysio..... 26-1690
oronha Carmen r 186 Magalhães Couto..... 29-3669
Noronha Carvalho Nelson comte r 868 Copacabana.. 27-5653
Noronha Carvalho Oswaldo r 22 Sta Therezinha..... 28-3079
Noronha Delmiro escr 55 1º s 2 Rosario..... 23-2751
Noronha Euclydia Nunes r 304 c 23 Hadd Lobo.... 28-8287
Noronha Evelina 38 2º s 29 Ramalho Ortigão.... 22-3968
Noronha Filho Carlos comte r 191 Av Maquiné.... 28-7980
Noronha Gastão r 248 Passagem..... 26-0822
Noronha Hildegardo dr r 109 Prof Gabizo..... 28-1581
Noronha Hugo r 87 Affonso Penna..... 28-0453
Noronha Julio dr r 14 Visc Cabo Frio..... 28-5744
Noronha Marques Helio r 39 Pereira Nunes..... 28-6438
Noronha Matheus Martins r 71 Goulart..... 27-3920
Noronha Motta & C talco 125 1º Th Ottoni..... 24-6864
Noronha Nerea Acosta r 52 B Mesquita..... 28-6206
Noronha Nestor med cons 5 7º s 718 Lg Carioca.. 22-4213
Noronha Nestor dr r 73 Nisia Floresta..... 28-5214
Noronha Newton adv escr 42 2º s 211 Prç 15 Novembro 23-3275
Noronha Newton dr r 81 Farme Amoedo..... 27-4550
Noronha Rubem r 105 Souza Lima..... 27-4564
Noronha Santos r 165 Menna Barreto..... 26-2607
Noronha Santos Carlos r 216 Demetrio Ribeiro..... 26-1500
Noronha Santos Julio Cesar vice almte r 250 José Hygino 28-8986
Noronha Santos Moacyr r 489 B S Francisco..... 28-8384
Noronha Torrezão Myrthes Soares r 82 2º Gloria... 25-1965
Noronha Waldomiro Silveira dent 56 1º Estacio Sá 22-5480
Norris Francisco r 59 Almte Cockrane..... 28-4459
North British & Mercantile seguros 45 Th Ottoni.. 23-2615
Northern Assurance Co Ltd 79/81 Av R Branco.... 23-5947
Norton Carolina r 389 S Clemente..... 26-2406
Norton Matos Luiz dr r 49 Pompeu Loureiro..... 27-4432
Norton Megaw & Co Ltd
Secção de Café 6 2º Mayrink Veiga..... 23-2746
Secção Geral 6 1º Mayrink Veiga..... 23-2928
Secção de Importação 6 Mayrink Veiga..... 23-2216
Secção Seguros 6 Mayrink Veiga..... 23-2216
Secção Technica 6 1º Mayrink Veiga..... 23-2928
Gerencia 6 1º Mayrink Veiga..... 23-3020
Noschese A Souza artig sanit 134 Gen Camara..... 23-1079
Nosek Wladimir r 107 Sá Ferreira..... 27-5123
Nossa Alfaiataria A 67 Av Gomes Freire..... 22-7175
Nostitz Heinz r 326 6º Av Atlantica..... 27-0495
Nota A pamphleto 40 Rodrigo Silva..... 22-5338
Nothmann Victor r 167 Copacabana..... 27-0498
Notre Dame de Paris A modas 182 Ouvidor..... 22-9113
Notre Dame de Paris A 182 Ouvidor..... 22-9050
Nova America armz 572 S Luiz Gonzaga..... 28-3325
Nova America Limitada armz 668 S Luiz Gonzaga.. 28-4288
Nova Casa Paulista quit 9 Pinto Figueiredo..... 28-3676
Nova Cooperativa Central M P Brasil 128/30 Mattoso 28-5152
Nova Era A moveis 93 Cattete..... 25-3995
Nova Leiteria S Pedro 135 Cruz Souza..... 29-3173
Nova Liquidadora A moveis 230 Buenos Aires..... 24-0917
Nova Monteiro Francisco archit escr 59 2º s 13 Quitanda 23-5618
Nova Padaria das Familias 33 Eng Dentro..... 29-1048
Nova Padaria Ideal 122 S Luiz Gonzaga..... 28-4308
Nova Padaria Sto Christo 237 Sto Christo..... 24-6615
Nova Padaria Véra Cruz 1 Cel Cabrita..... 28-5290
Nova Quitanda Ideal 54 Maria Angelica..... 26-0754
Nova Soc Ind Constr Ltda escr fabr 763 S Christovão 28-9289
Nova York A
Loja e Expedição 98/102 7 Setembro..... 22-5773
Escriptorio 98/102 7 Setembro..... 22-8470
Prazo York e Alfaiataria 98/102 1º 7 Setembro 22-3621
Secção de calçados roupas para crianças e compras 98/102 2º 7 Setembro 22-5273
Novaes Adelaide r 283 B Torre..... 27-3996
Novaes Alfredo Wilson r 695 Av Paulo Frontin.... 28-2964
Novaes Alvaro Teixeira r 37 Antonio Basilio..... 28-1498
Novaes Angelina r 114 1º Silv Martins..... 25-0888
Novaes Antenor r 63 Saboya Lima..... 28-0594
Novaes Antonio Corrêa Santos r 42 Araujo Penna.. 28-5373
Novaes Carlos Candido dent 158 1º Sen Euzebio... 24-3542
Novaes Celina r 53 Gonç Crespo..... 28-7127
Novaes Constança Pinto r 23 Esperança..... 28-7761
Novaes & Costa pharm 95 Bella..... 28-5736
Novaes Deolinda r 41 Corrêa Dutra..... 25-1504
Novaes Edmundo leil 52 Andradas..... 24-4972
Novaes F r 166 Av Vieira Souto..... 27-3471
Novaes F M escr 104 1º Gen Camara..... 23-5004
Novaes Fernando corret 68 1º Visc Inhauma..... 23-5390
Novaes Filhos & C 125 Ourives..... 24-1826
Novaes Flavio r 3 Cosme Velho..... 25-3796
Novaes Flavio dr r 312 6º Senado..... 22-9179
Novaes Francisco r 20 Tv Angrense..... 27-1982
Novaes Hamilton Loureiro r 150 Gust Sampaio..... 27-3142
Novaes Henrique dr r 31 Ipú..... 26-2534
Novaes Herminio Maria r 97 Benj Constant..... 25-0473
Novaes Hostilio dr r 184 Leopoldo..... 28-6522
Novaes Irmão & C 204 Buenos Aires..... 24-4121
Novaes & Jardim armz 66 Dionysio..... 29-6298
Novaes José café 147 Riachuelo..... 22-1734
Novaes José maj r 569 B Mesquita..... 28-5084
Novaes Julio dr r 25 Triumpho..... 22-7915
Novaes Junior Agostinho Teixeira r 84 Fr Pinto.... 29-1466
Novaes Junior Amancio r 33 Cons Olegario..... 28-2156
Novaes Junior José T r 23 Otto Alencar..... 28-5973
Novaes Luiz dr 116 2º Rosario..... 23-3923
Novaes Luiz r 98 Bom Pastor..... 28-6404
Novaes Maria r 300 2º Av Atlantica..... 27-5688
Novaes Netto José r 25 Triumpho..... 22-7915
Novaes Olivia costuras 158 1º Sen Euzebio..... 24-3542
Novaes da Silva Olavo comte r 324 c 4 Uruguay... 28-2140
Novaes de Souza dr r 71 Araujo Penna..... 28-6154
Novaes Souza & C armz 78 Estacio Sá..... 22-7845
Novaes Walter Leite r 72 Araujos..... 28-9648
Novak Jayme r 178 c 1 Bento Lisboa..... 25-2479
Noval Octacilio C r 160 Justiniano Rocha..... 28-5923
Novál Octavio Ferreira r 116 Av Atlantica..... 27-0712
Novaretti Ignez C r 109 12 Maio..... 27-3313
Novelli Guimarães Amalia r 48 Silva Telles..... 28-0170
Noviciado S José 202 Dias Cruz..... 29-4357
Novis Alfredo vva r 81 Ibituruna..... 28-6100
Novis Aloysio dr r 65 Tobias Amaral..... 25-4367
Novis Mario r 110 9 Fevereiro..... 27-0621
Novo Armazem Mundial 86 Av Lauro Muller..... 28-4733
Novo Astro Ao armz 20 Mattoso..... 28-9364
Novo Brasil Ao armz 139 Estr Braz Pinna..... 29-6475
Novo Café do Ponto 257 Lins Vasconcellos..... 29-1517
Novo Casemiro vva r 151 Silv Martins..... 25-3025
Novo Emporio Ao autom 184 Av 28 Setembro..... 28-6645
Novo Mundo seguros 65 Carmo..... 23-2850
Novo Oriente Ao armz 14 Lucidio Lago..... 29-4907
Nóvoa Almerinda Rosa r 65 Sto Amaro..... 25-0570
Novôa & C Domingos padaria 89 S José..... 22-4612
Novotherapica Italo Brasileira 139 1º Buenos Aires 23-5719
Nudelman R A mov 85 Sen Euzebio..... 24-3459
Nudelman R A r 336 Prof Gabizo..... 28-3302
Nudelmann E R r 41 1º Sen Dantas..... 22-5436
Numero O revista 26/8 Visc Gavea..... 24-5429
Nunciatura Apostolica 340 Pr Botafogo..... 26-2855
Nunes Adalberto comte r 60 Campos Salles..... 28-1073
Nunes Adelaide r 207 1º Alfandega..... 24-2782
Nunes Adelaide r 209 24 Maio..... 29-0295
Nunes Alberto P r 108 1º Av Mem Sá..... 22-0072
Nunes Alfredo Rebello r 21 Andr Neves..... 28-4798
Nunes Alice r 109 1º Cattete..... 25-3261
Nunes Alice C r 9 2º Prç Tiradentes..... 22-6438
Nunes & Almeida ferrag 1095/7 Av Suburbana.... 29-3279
Nunes Almerinda r 137 c 4 1º Mariz Barros..... 28-7788
Nunes Alvaro bomb 10 Quitanda..... 22-8248
Nunes Alvaro r 8 Padre Januario..... 29-1975
Nunes Alvaro de Mattos r 30 Cons Olegario..... 28-6670
Nunes Antonio F escr 47 Av R Branco..... 23-1515
Nunes Antonio F r 107 Av Oswaldo Cruz..... 25-1019
Nunes Barreiros Antonio café 326 Gen Camara..... 24-1342
Nunes Branca Tosta Silva r 28A Matriz..... 26-0068
Nunes C electr 158 Senado..... 22-4640
Nunes & C A electr 31 S José..... 23-0437
Nunes & C Alfredo mov e tap Armazem 65/7 Carioca..... 22-5971
Nunes & C I saltos 53 1º Leandro Martins..... 24-4289
Nunes & C J commissões 41 1º Th Ottoni..... 23-4788
Nunes & C M A autom 79 Sacc Cabral..... 24-1680
Nunes Carlos alfaiat 62 2º s 13 Buenos Aires..... 23-3995
Nunes Carmen r 19 Tibagy..... 25-2613
Nunes Carvalheira Manoel r 12 Conceição..... 22-6572
Nunes Claudina Paula r 56 Almte Gonçalves..... 27-1599
Nunes Coimbra dr r 13 Vva Lacerda..... 26-2604
Nunes Crecencio r 14 Itapirú..... 22-5621
Nunes Diogenes de Andrade escr 101 3º s 2 1º Março 23-0471
Nunes Djalma r 130 Grajahú..... 28-7067
Nunes Durval C r 143 Moraes Silva..... 28-5245
Nunes F r 121 Augusto Nunes..... 29-3474
Nunes Fernando Custodio r 580 C Bomfim..... 28-1769
Nunes Ferreira João r 76 Mearim..... 28-4523
Nunes Ferreira & Martins commissões Merc Municipal r II 7/11 23-0314
Nunes Filho Adalberto capt tte r 88 Torres Homem 28-9244
Nunes Filho Antonio r 444 8º Av Atlantica..... 27-1975
Nunes Francisco Faria r 274A S Christovão..... 28-9083
Nunes Galvão R r 133 5º Riachuelo..... 22-9607
Nunes & Gonzalez cerveja 23 S Clemente..... 26-1369
Nunes Graciosa Ferreira r 18A D Julia..... 22-4556
Nunes Gregores Avelino r 21 Delgado Carvalho..... 28-2490
Nunes Guilherme Silva comte r 77 Marq Olinda.... 26-1502
Nunes Gumercindo & C A calç 37 Av Gomes Freire 22-1723
Nunes Helena Pereira r 37 Rezende..... 22-7455
Nunes Henrique r 133 Sta Luiza..... 28-0437
Nunes Henriqueta A Pereira r 84 Mar Bittencourt.. 29-1916
Nunes Hostiano 181 Sen Pompeu..... 24-5497
Nunes Hostiano r 35 Mar Joffre..... 28-7657
Nunes I r 40 B Cotegipe..... 28-8927
Nunes & Irmão 54 Dr Sá Freire..... 28-2647
Nunes & Irmão Elisiario pad 540 Sen Euzebio..... 24-0773
Nunes Jacintha r 58 1º Rezende..... 22-9443
Nunes Jayme Costa r 1078 Copacabana..... 27-4138
Nunes João r 731 Barata Ribeiro..... 27-3073
Nunes João Garcia r 39 Castro Barbosa..... 28-9673
Nunes João Rodrigues r 375 24 Maio..... 29-0706
Nunes João Silva r 204 Souza Barros..... 29-2775
Nunes Joaquim quit 39 Demetrio Ribeiro..... 26-3125
Nunes Joaquim Augusto r 142 Visc Pirajá..... 27-2618
Nunes José Alberto comte r 18 Dom Ferreira..... 27-2262
Nunes José Alvaro Pereira vva r 29 c 4 Eduardo Raboeira 29-4345
Nunes José Custodio dr r 438 Pr Botafogo..... 26-1097
Nunes Julia Vieira r 127 Sta Clara..... 27-3763
Nunes Junior José Custodio dr r 112 Passagem.... 26-0214
Nunes Leal Fabio r 29 c 3 Visc Pirajá..... 27-5615
Nunes Luiz José escr 69 77 2º s 8 Av R Branco.. 23-3033
Nunes Luiz José r 76 Moraes Silva..... 28-2440
Nunes Manoel r 51 Teixeira Soares..... 28-8907
Nunes Manoel Acosta r 194 Alice..... 25-4356
Nunes Marcos F r 94 Araujos..... 28-0340
Nunes Maria Piedade r 79 1º Cattete..... 25-1649
Nunes Mario r 38 1º Ypiranga..... 25-0274
Nunes Martins & C
Escriptorio 6 Lg Sta Rita..... 24-5092
Armazem 6 Lg Sta Rita..... 24-2001
Nunes Martins J pneum 128 Ev Veiga..... 22-7174
Nunes de Mattos José r 450 B Bom Retiro..... 29-0509
Nunes Maura r 43 Arist Lobo..... 22-5864
Nunes Netto Antonio quit 465 S Clemente..... 26-3302
Nunes Octacilio r 568 Dias Cruz..... 29-0711
Nunes Octavio eng escr 47 Av R Branco..... 23-1515
Nunes Octavio r 31 c 4 Pompeu Loureiro..... 27-0369
Nunes Oliveira José r 161 Silv Martins..... 25-0998
Nunes Oliveira Walter adv escr 30 3º s 1 Prç José Clemente 22-1606
Nunes Olivio r 754 Copacabana..... 27-5331
Nunes Onofre Rodrigues r 87 S Clemente..... 26-2004
Nunes Pedro r 42 Gomes Carneiro..... 27-4420
Nunes & Pereira carv 20 Wenceslau..... 29-4922
Nunes Pereira A dr r 20 Tv Sta Leocadia..... 27-4310
Nunes Pereira Adelino dr r 49 c 4 Carlos Vasconcellos 28-1054
Nunes Pires Annibal vva r 305 Vol Patria..... 26-3653
Nunes Pires Heloisa Everard r 125 D Marianna.... 26-0537
Nunes Ramos Silverio adv escr 36 2º s 21 Lg S Francisco 22-9111
Nunes Renato B maj r 49 Clovis Bevilacqua..... 28-6955
Nunes Ribeiro vva r 336 2º Cattete..... 25-0532
Nunes Ribeiro Gilseno r 45 Delgado Carvalho..... 28-2005
Nunes Ribeiro Mario r 16 2º Rodr Silva..... 22-5693
Nunes Ritinha r 415 24 Maio..... 29-0462
Nunes Rodrigues José r 25 Lucidio Lago..... 29-1900
Nunes Rodrigues Junior Carlos r 162 Aurel Portugal 28-4543
Nunes Sá Alberto r 26 3º Alcindo Guanabara..... 22-9552
Nunes & Silva roupas brancas 44 Costa..... 24-2283
Nunes da Silva Alexandrina r 127 1º Senhor Passos 24-4480
Nunes da Silva Arthur dr r 257 Av Paulo Frontin.. 22-1699
Nunes de Souza Albano Simões r 93 Frco Manoel.. 29-2589
Nunes Souza Alvaro Augusto r 13 Bella S Luiz.... 28-5377
Nunes de Souza Joaquim r 164 c 3 Jard Botanico.. 26-0145
Nunes Vasco r 610 Barata Ribeiro..... 27-1828
Nunes Vaz-Touro A commissões 51 1º Alfandega... 23-2861
Nunes Vaz-Touro Antonio r 74 Marq Valença..... 28-5653
Nunes Victor dr r 45 Gen Roca..... 28-5612
Nunes Vilhena & C assucar 30 Assis Carneiro..... 29-1467
Nunes Viriato r 130A 1º Av Gomes Freire..... 22-7096
Nunes Zulmira Almeida r 19 c 5 Adolpho Motta... 28-4429
Núñez Macias José livros 121 1º s 6 Ouvidor..... 22-1461
Nunez Macias Samuel r 11 Antonio Salema..... 28-3891
Nutritiva A armz 2 Lavradio..... 22-4167
Nuyens Jorge r 182 Sta Luzia..... 22-8594
Nuzman Arthur moveis 259 Arch Cordeiro..... 29-1867
Nye George r 96 Marq Abrantes..... 25-0936

O

O'Almeida Esculapio C 1º tte r 379A c 4 Gen Canabarro 28-7632
O de Almeida José Garcia comte r 15 Carlos Laet.. 28-4588
O Cachimbo Grande charut 42 Prç 15 Novembro.... 23-2390
O Camizeiro
Escriptorio e Camisaria 28/32 Republ Perú... 23-0825
Cama e mesa roupas banho e chapelaria 28/32 Republ Perú 23-0402
Expedição e Deposito 28/32 Republ Perú..... 23-5742
O Cruzeiro cama e mesa roupas brancas e chapelaria 22/4 Republ Perú 23-1405
O'Donnell H H r 128 Sta Clara..... 27-2367
O Dragão louças 193 Av Mar Floriano..... 24-6920
O'Dwyer Emilia r 62 c 3 Paula Freitas..... 27-0442
O Guimarães r 439 Visc Sta Isabel..... 28-3567
O'Neill Desmond r 329 Av Maracanã..... 28-6561
O'Neill Hernandez & C Ltda armz 7 9º s 916 Prç Mauá 23-0291
O'Neill Hernandez & C Ltda escr 7 9º s 913 Prç Mauá 23-3198
O'Neill Oscar D r 31 Canning..... 27-0172
O'Shea T J r 801 Copacabana..... 27-1311
Oakim Joaquim João r 94 Av Rainha Elisabeth.... 27-4060
Oakim José João r 1062 C Bomfim..... 28-1023
Obadia Leão Jayme dr r 39 Passagem..... 26-0777
Oberg Carlos r 609 Alegria..... 28-9088
Oberlaender Caetano Lyra r 108 Paysandú..... 25-2074
Oberlaender Carvalho Arthur dr r 87 Visc Figueiredo 28-9218
Oberlaender Edelberto r 191 Mar Bittencourt..... 29-1197
Oberlaender Edmundo r 115 Araujos..... 28-7914
Oberlaender Walter r 66 Fr Pinto..... 29-4260
Oberst Rocha & C Ltda couros 171 Buenos Aires... 24-1038
Obino Arthur dr r 46 Andr Pertence..... 25-2547
Obra Assist Portug Desamparados 158 Av Henr Valladares 22-4019



O CAMIZEIRO

28/32 ASSEMBLÉA RIO

TELEPHONES
Armazens 23-0402
Escriptorio 23-0825
Expedição 23-5742

NÃO PERMITTA QUE SEU TELEPHONE FIGURE NA LISTA DE ASSIGNANTES EM NOME DE PESSOAS ESTRANHAS.

A. P. OLIVEIRA & C.
Rua Barão de S. Felix, 106
Tel. 24-1332 e 24-5923

ALCOOL E ETHER "SUBLIME"
Bebidas — Vinagre
"SOALINA"

Obra do Berço assoc 57 Cosme Velho..... 25-1281
Obra São Vicente Paulo asylo 54 Ibituruna..... 28-4162
Obre Maurice r 39 Osorio Almeida..... 26-3175
Occkiuzzi Maria r 274 c 1 S Carlos..... 22-6006
Octacilio Rosa r 83 Caruarú..... 28-0156
Octavio Campos & C 124 1º A'fandega..... 23-4359
Octavio Euricio Alvaro dent
137 8º s 812 Av R Branco 23-3632
Octavio Gomes
Vide Comp Federal Electricidade
Residencia 490 Laranjeiras..... 25-1028
Octavio Silva pap pint 60 Ourives..... 23-0922
Oddone Nelson Olympio dr r 222 Eng Dentro..... 29-4868
Odone Gabriel victrolas 188 Senhor Passos..... 24-1504
Odorico alfaiat 39 1º Tv Ouvidor..... 23-4649
Oehlke Elise med cons 24 Ferreira Vianna..... 25-2414
Oehlke Elise dra r 24 Ferreira Vianna..... 25 2414
Oehlmeyer Irma costuras 151/3 7 Setembro..... 22-4812
Oeser Valery r 39 1º Marq Abrantes..... 25-3571
Off Carlos joalh 104 1º Buenos Aires..... 23-0160
Offenbacher Maurice commissões
7 5º s 519 Prç Floriano 22-2906
Officina Brandão metallurgia 13 Relação..... 22-8107
Officina Buick Chevrolet Cadillac Mestre e Blatgé
73 Av Osw Cruz 25-1822
Officina Graphica Phœnix typogr 197 Av Mem Sá.. 22-1256
Officina Graphica Renato Americano
39 Alzira Brandão 28-7343
Officina Cruz Malta autom 217 Carmo Netto..... 22-6365
Officina Internacional 27 Prç Duque Caxias..... 25-2656
Officina Luzo Brasileira segeiros 27B Grão Pará... 29-2252
Officina Mecanica Mocoquense 313A S Luiz Gonzaga 28-8434
Officina Mechanica Therezinha Jesus autom
281 Mariz Barros 28-7168
Officina Mechanica Vulcan 164 Frei Caneca..... 22-3226
Officina de Modas 111 Visc Itauna..... 24-2026
Officina Nickelagem e Estamparia 122 Invalidos.... 22-4438
Officina de Preparar Couros 162 Senado..... 22-2448
Officina de Radio Avila 8 Carmo..... 23-3129
Officina Santa Cruz mech 28 Visc Duprat..... 22-0565
Officina Suissa 60/4 Mattoso..... 28-4515
Officina Uruguay ferreiro 403 Uruguay..... 28-6330
Officinas Cadillac 143 Sen Vergueiro..... 25-1685
Officinas Ford 106 Bento Lisboa..... 25-4191
Officinas Pinturas em Geral 120 Bento Lisboa..... 25-4354
Officinas Thornycroft 102 Marq Abrantes..... 25-3277
Oficiais da Policia Especial Morro Sto Antonio..... 22-3744
Oficina Eletro Mecanica 261 Gen Cal'dwell..... 22-8655
Oficina Monumental garage 123/5 Fr Caneca..... 22-8885
Oficina S João Batista bomb 208 Mattoso..... 28-2049
Oficinas Alfa elevadores 9 B S Felix..... 24-2168
Ogg H W r 326 Av Atlantica..... 27-1009
Ohana & C commissões 129 1º Ourives..... 24-0822
Ohanian N Charles r 38 Pompeu Loureiro..... 27-0748
Ohlson Emil r 88 9º Pr Flamengo..... 25-1767
Oihensten Salamon r 12A c 1 Souza Franco..... 28-3132
Oiticica Celsa mme r 24 Angelo Bittencourt..... 28-7854
Oiticica José r 182 Paysandú..... 25-1092
Oiticica Lins Fernando dr r 35 Inhangá..... 27-1899
Ojeda Fernando r 331 Hadd Lobo..... 28-5562
Olaria Jacaré 395 Vva Claudio..... 29-0980
Olaria Luzo Brasileira 275 Grajahú..... 28-2281
Olaria S Jorge 89 Cannavieiras..... 28-5625
Olaria S Jorge filial 665 Dias Cruz..... 29-1531
Olavarria Luiz Leiva r 88 6º Pr Flamengo..... 25-3001
Oldenbourg Nicolas r 244 2º Toneleros..... 27-3349
Oldenburg Boris r 1 Tv Angrense..... 27-2479
Oldershausen E von r 148 3º Av R Elisabeth..... 27-3669
Olegario da Costa Antonio adv escr 59 1º Ourives... 23-2591
Olegario Marianno r 36 Pompeu Loureiro..... 27-0639
Olenewa Maria r 29 3º Cand Mendes..... 25-1176
Olga Matheus chapéos 35/7 Alvaro Alvim..... 22-0781
Olinto Decio dr r 105 c 12 Ypiranga..... 25-1374
Olinto Mario dr r 35 Guarehy..... 26-0080
Olinto de Oliveira Olympio dr r 218 Paysandú.... 25-3218
Oliva Alzira r 65 1º Carlos Sampaio..... 22-8896
Oliva Aneilo r 173 Figueira..... 29-3867
Oliva da Fonseca Bernardino despach
39 1º s 4 Visc Itaborahy 23-3027
Oliva J Menezes dr r 138 Andrade Neves..... 28-2589
Oliva Nestor Gomes r 68 c 2 18 Outubro..... 28-1115
Olive Lili r 30 Andrade Pertence..... 25-0898
Oliveira A dent 47 1º Prç Tiradentes..... 22-0954
Oliveira A r 21 Av Maracanã..... 28-0570
Oliveira A r 35 Bandeirantes..... 28-4018
Oliveira A r 23 Oliveira Silva..... 28-7225
Oliveira A A r 129 c 4 Araujo Lima..... 28-0011
Oliveira A Guedes fabr mov 89 S Clemente..... 26-4090
Oliveira A José fabr mov 199 Riachuelo..... 22-4363
Oliveira A L alfaiat 38 3º s 31/3 Ramalho Ortigão 22-6247
Oliveira A Mendes aves ovos 224 Fr Caneca..... 22-7436
Oliveira A S perfum 92 Domingos Ferreira..... 27-5350
Oliveira Abilio r 231 c 26 Laranjeiras..... 25-4533
Oliveira Abilio Raymundo r 218 Uruguay..... 28-0444
Oliveira Accacia r 60 c 2 Humaytá..... 26-2362
Oliveira Adalberto r 85 Fig Magalhães..... 27-4662
Oliveira Adelaide Daudt r 89 Mar Pires Ferreira... 25-0130
Oliveira Adelaide Silva vva r 22 Maria Eugenia.... 26-3297
Oliveira Adelia r 18 Sto Amaro..... 25-4284
Oliveira Adelino A carpint 17 Min Viveiros Castro.. 27-0411
Oliveira Ademar Bustamante r 33 Victorio Costa... 26-2296
Oliveira Adilia r 50A B Guaratiba..... 25-2359
Oliveira Adolpho r 6 B S Francisco..... 28-2801
Oliveira Agostinho M de r 72 Lins Vasconcellos... 29-0694
Oliveira Aguiar Antonio r 30 Marq Sapucahy..... 24-5907
Oliveira Alayde Maciel r 147 Bispo..... 28-3266
Oliveira Albertina r 48 Bento Lisboa..... 25-0985
Oliveira Albertino r 47 Aureliano Portugal..... 28-2425
Oliveira Alberto Silva r 29 1º Affonso Penna..... 28-5869
Oliveira Albino r 55 Nisia Floresta..... 28-2937
Oliveira Albino J armar 197 7 Setembro..... 22-3615
Oliveira Alexandrino r 213 Gen Argollo..... 28-4608
Oliveira Alfredo A M r 406 Av 28 Setembro..... 28-3683
Oliveira Alfredo Gomes r 30 Cons Ferraz..... 29-0838
Oliveira Alfredo Vital r 6 3º Domingos Ferreira... 27-5488
Oliveira Alice Naylor r 319 S Clemente..... 26-2725
Oliveira Alipio r 48 Benj Constant..... 25-3247
Oliveira & Almeida alfaiat 170 Uruguayana..... 23-2295
Oliveira Aluysio r 88 Carolina Santos..... 29-0497
Oliveira Alvaro r 19 1º Cons Josino..... 22-9342
Oliveira Alvaro r 55 Maranhão..... 29-3500
Oliveira Alvaro r 248 Dr Del Vecchio..... 27-4151
Oliveira Alvaro C adv escr 65 3º s 3 Carmo..... 23-1032
Oliveira Alvaro C dr r 531 Laranjeiras..... 25-2795
Oliveira Alvaro Crespo dr r 176 1º Pr Flamengo... 25-3489
Oliveira Alvaro Goulart r 89 5 Julho..... 27-4212
Oliveira Alvaro Guimarães corret 79 1º Buenos Aires 23-4327
Oliveira Alvaro J r 20 Aguiar..... 28-5525
Oliveira Amelia r 59 Cand Mendes..... 25-0730
Oliveira Americo dr r 419A c 2 Hadd Lobo..... 28-9543
Oliveira Americo r 146 c 15 Tibagy..... 25-0854
Oliveira Americo Martins r 14 Sen Corrêa..... 25-1441
Oliveira Anna r 1050 4º Av Atlantica..... 27-2056
Oliveira Antonia Pereira r 57 Eng Nazareth..... 29-1603
Oliveira Antonia Saraiva r 202A José Hygino..... 28-2700
Oliveira Antonietta r 135 Fr Vellozo..... 26-4108
Oliveira Antonio r 90 S Braz..... 29-4749
Oliveira Antonio r 40 1º Prç Vieira Souto..... 22-5449
Oliveira Antonio r 99 B Guaratiba..... 25-3372
Oliveira Antonio Alves r 611 B Petropolis..... 22-1592
Oliveira Antonio Carlos r 45 Copacabana..... 27-1282
Oliveira Antonio Ferreira 88 1º Cattete..... 25-0688
Oliveira Antonio Gomes mov 126 Lavradio..... 22-1526
Oliveira Antonio H r 7 7º Pedro I..... 22-6310
Oliveira Antonio José bomb 36 D Manoel..... 23-0618
Oliveira Antonio José r 26 Alberto Sequeira..... 28-8178
Oliveira Antonio Luiz pneus 141 Prç Republica.... 24-6251
Oliveira Antonio Pereira r 39 Bandeirantes..... 28-4101
Oliveira Apparecida r 9A Fernando Ozorio..... 25-4523
Oliveira Aquiléa r 551 S Christovão..... 28-4300
Oliveira Arlovaldo Luiz padre r 91 Guilhermina.... 29-1396
Oliveira Armando dr r 59 Victorio Costa..... 26-0991
Oliveira Armando Ed eng 7 8º s 813 Prç Mauá.... 23-3353
Oliveira Armando Ed dr r 193 c 3 Visc Pirajá..... 27-3733
Oliveira Armindo lenha 18 Cons Autran..... 28-4486
Oliveira Armindo commissões 200 1º Gen Camara.... 24-1760
Oliveira Arthur dr r 105 Visc Abaeté..... 28-6736
Oliveira Atilano Chrysostomo r 764 Av Atlantica... 27-2184
Oliveira Augusto ferrag 177 Av Mem Sá..... 22-6982
Oliveira Augusto Coelho r 23 Izidro Figueiredo.... 28-5547
Oliveira Aurelio r 48 Garcia Redondo..... 29-2709
Oliveira Aurora r 12 Senado..... 22-6949
Oliveira Aurora Motta r 16 Gonç Crespo..... 28-2035
Oliveira Azaléa r 208 1º Sen Pompeu..... 24-4708
Oliveira Azamor G r 162 José Bonifacio..... 29-0835
Oliveira Azevedo J Ildefonso r 348 1º Hadd Lobo.. 28-1645
Oliveira Baptista & C segeiros 157 Mariz Barros.. 28-4089
Oliveira Barboza & C eng 9 3º s 358 Av R Branco 23-36-8
Oliveira & Barboza J armz 1 Maj Sayão..... 24-5919
Oliveira Barros Antonio pianos 64 Estacio Sá..... 22-9594
Oliveira Barros Benedicto r 4 Arthur Menezes..... 28-2341
Oliveira Bastos Francisco r 4 4º Pedro I..... 22-8332
Oliveira Beatriz d'Abreu r 157 1º Andradas..... 23-5510
Oliveira Benedicta Queiroz r 155 Araujo Lima..... 28-8862
Oliveira Benedicto r 28 S Roberto..... 22-0878
Oliveira Benedicto José offic mec 14 Dias Costa... 24-1509
Oliveira Benjamin dr r 31 Pinh Machado..... 25-2308
Oliveira Bernardino r 66 Visc Abaeté..... 28-5602
Oliveira Bernardo maj r 69 B Itamby..... 26-1731
Oliveira Borges Francisco Assis capt r
312 4º Senado 22-2789
Oliveira Botelho dr 4º off hypotheca 78 1º Rosario 23-4665
Oliveira Botelho Francisco Chaves dr r
62 Araujo Penna 28-0178
Oliveira Botelho J dr r 55 7º Prç Floriano..... 22-4215
Oliveira Botelho Paulo adv escr 72 1º Quitanda.... 23-4758
Oliveira Botelho Paulo r 11 Marq Pombal..... 24-4136
Oliveira Braga Custodio r 30A Thereza Cavalcanti.. 29-4805
Oliveira Branco Domingos café 16 Beco Rio..... 25-3061
Oliveira Brasil & C mech 175 Frco Eugenio..... 28-9481
Oliveira Brasil Dulce r 147 c 82 S Clemente..... 26-1347
Oliveira Brasil João r 85 Mario Portella..... 25-1455
Oliveira Brasil João r 274 c 1 Ld Ascurra..... 25-2494
Oliveira Brazilio Celestino r 20 Fr Leandro..... 26-4056
Oliveira Brizida João dr r 15 Torres Oliveira..... 29-3334
Oliveira Bueno Luiza r 85 Paulo Frontin..... 22-7153
Oliveira Bueno Perminio r 132 Theod Silva..... 28-0081
Oliveira C r 54 1º Cattete..... 25-2480
Oliveira & C A P alcool aguardente e bebidas
106 B S Felix 24-1332
Oliveira & C A P bebidas 106 B S Felix..... 24-5923
Oliveira & C Carlos ferrag 213 S Pedro..... 24-3193
Oliveira & C F Jorge couros 95 Andradas..... 24-1604
Oliveira & C F P ferrag 225 Prç Republica..... 24-4251
Oliveira & C Francisco alfaiat 95 Quitanda..... 23-3305
Oliveira & C J A faz 97 Buenos Aires..... 23-
Oliveira & C J Cunha photogr 69 Republ Perú..... 22-
Oliveira & C J Cunha optica
137 lojas 1/3 Av R Branco 23-
Oliveira & C J F aguard 111 Sacc Cabral..... 24-
Oliveira & C Ltda Mendes commissões 9 1º Mercado 23-4
Oliveira & C Silvino encad 5 S José..... 23-1
Oliveira Caldas Celio r 104 Gurupy..... 28-90-
Oliveira Candido r 59 c 15 B Itapagipe..... 28-6652
Oliveira Cardoso Elvira r 19 Affonso Penna..... 28-5881
Oliveira Carloman da Silva dr escriptorio Formicida
Paschoal 120 sb Buenos Aires 23-4916
Oliveira Carloman da Silva dr r 426 Hadd Lobo.... 28-3162
Oliveira Carlos r 1255 24 Maio..... 29-3969
Oliveira Carlos r 236 2º Buenos Aires..... 24-1914
Oliveira Carlos r 29 Marques..... 26-4126
Oliveira Carlos Bayma r 291 1º Redemptor..... 27-1924
Oliveira Carlos Bitencourt r 122 c 3 5 Julho..... 27-5519
Oliveira Carlos Evaristo r 19 Navarro..... 28-6856
Oliveira Carlos Gallo lact 206 Cattete..... 25-1483
Oliveira Carlos Gonçalves r 168 Figueira..... 29-2318
Oliveira Carlota r 157 Riachuelo..... 22-8936
Oliveira Carvalho Armando dr r 161 Montenegro.... 27-4346
Oliveira Casimiro r 149 2º Av Henr Valladares.... 22-6137
Oliveira Castro A M dr r 108 Demetrio Ribeiro.... 26-3015
Oliveira Castro Alceu M r 80 Demetrio Ribeiro.... 26-4140
Oliveira Castro Alvaro r 625 Copacabana..... 27-3514
Oliveira Castro Americo M r 482 S Clemente..... 26-3293
Oliveira Castro Americo Mendes adv escr
16 2º Av R Branco 23-2817
Oliveira Castro B r 398 S Clemente..... 26-1425
Oliveira Castro E M commissões 28 1º Cons Saraiva 23-3240
Oliveira Castro E M r 29 Bambina..... 26 2467
Oliveira Castro F M r 24 Alfredo Chaves..... 26-0665
Oliveira Castro Fernando Mendes r
148 Av Rainha Elisabeth 27-1280
Oliveira Castro Horacio M r 277 S Clemente..... 26-0574
Oliveira e Castro J E 175 1º Av Mar Floriano..... 24-4259
Oliveira Castro Jorge Mendes dr r 18 Guarehy..... 26-0855
Oliveira Castro O M r 52 Humaytá..... 26-2586
Oliveira Cenuta r 56 C Porto Alegre..... 29-1977
Oliveira Chaves Olympio dr r 7 9º Pedro I..... 22-4212
Oliveira Cicero Garcia r 64 Martins Penna..... 28-5989
Oliveira Claro Topazio despach Sen Euzebio..... 24-3239
Oliveira Conceição Antonino r 8 2º Prç João Pessoa 22-7465
Oliveira Corina vva r 260 Prof Gabizo..... 28-6188
Oliveira & Costa armz 817 Copacabana..... 27-0232
Oliveira Costa Antonio Waldemiro dr r
30 Visc Jequitinhonha 28-8312
Oliveira Costa Clarencio r 76 c 2 Pereira Silva.... 25-1008
Oliveira Costa Joanna r 56 S Salvador..... 25-0539
Oliveira Costa M A P r 663 Almte Alexandrino.... 22-4017
Oliveira Costa Manuel r 30 José Antonio Santos... 27-4799
Oliveira Costa Pereira & C armz 310 Licinio Cardoso 28-7797
Oliveira Coutinho Adolpho V r 250 Joaq Nabuco... 27-0488
Oliveira Cruz Cecilia R r 148 Mar Cantuaria..... 26-0247
Oliveira Cruz Ernesto dr r 106 Av Paula Souza.... 28-0205
Oliveira e Cruz Jorge Claudino dr r 10 Odilio Bacellar 26-0139
Oliveira Cunha Heitor dr r 423 C Bomfim..... 28-1646
Oliveira D S r 33 Projectada..... 28-8647
Oliveira Damazio r 611 S Frco Xavier..... 28-1525
Oliveira Dario Severino dent cons
18 1º Prç José Alencar 25-0291
Oliveira Demetrio Bogado r 16 Jeronymo Lemos.... 28-1712
Oliveira Deolinda r 82 1º Luiz Comões..... 22-3367
Oliveira Deolinda Cesar r 149 Prud Moraes..... 27-3767
Oliveira Diamantino Correia r 44 Miguel Sayão..... 24-6220
Oliveira Dias Maria Lourdes r 343 1º Av Mem Sá.. 22-2842
Oliveira Dias Thales r 173 C Bomfim..... 28-3933
Oliveira Domingos G constr 39 Teixeira Soares..... 28-3506
Oliveira Domingos Gomes cord 37 Av Suburbana.... 28-2671
Oliveira Domingos José café 107 Sen Alencar..... 28-4666
Oliveira Domingos Souza r 60 Isolina..... 29-3345
Oliveira Duarte Antonio armz 527 Estr Nova Pavuna 29-3870
Oliveira Duarte C armz 742 Estr Nova Pavuna..... 29-4360
Oliveira Edgard r 45 Mathias Ayres..... 29-3132
Oliveira Eduardo Eurico dr r 15 Jaceguay..... 28-0887
Oliveira Eduardo José bomb 129 Laranjeiras..... 25-0204
Oliveira Elinda r 6 1º Nuncio..... 22-3511
Oliveira Emilio r 307 1º C Bomfim..... 28-0562
Oliveira Emir Nunes adv escr
30 2º Lg José Clemente 22-4779
Oliveira Emir Nunes dr r 73 Toneleros..... 27-4139
Oliveira Ernestino dr r 219 Laranjeiras..... 25-4214
Oliveira Ernesto mad 7 9º s 908 Prç Mauá..... 23-5443
Oliveira Erouthilde C r 28 Sampaio Ferraz..... 22-8783
Oliveira Esther r 32 Lucio Mendonça..... 28-5164
Oliveira Esther r 77 3º Almte Tamandaré..... 25-4240
Oliveira Eudoxia r 133 1º Corrêa Dutra..... 25-0869
Oliveira Eugenio r 97 André Cavalcanti..... 22-1356
Oliveira Eugenia B Ferreira r 312 Monte Alegre.... 22-8265
Oliveira Eurico Camillo dr r 68 Buarque Macedo... 25-1838
Oliveira Eustachio José eng
33/7 15º s 1519 Alvaro Alvim 22-2999
Oliveira Eustachio José r 14 B Icarahy..... 25-3181
Oliveira Euzebio Paulo dr r 53 Cons Lafayette.... 27-1708
Oliveira F armz 115 Rezende..... 22-8602
Oliveira F O r 10 Paineiras..... 26-0725
Oliveira F Paula dr r 26 Angelo Agostini..... 28-8076
Oliveira Fernandes & C J armz 412 Riachuelo..... 22-2000
Oliveira & Ferreira J café 46 Sen Furtado..... 28-0487
Oliveira & Fialho camisaria 169 Av R Branco..... 22-4628
Oliveira Fidelis Paulo r 32 Silva Guimarães..... 28-3368

A. P. OLIVEIRA & C.
Rua Barão de S. Felix, 106
Tel. 24-1332 e 24-5923

ALCOOL "SUBLIME" ABSOLUTAMENTE SEM CHEIRO,
PROPRIO PARA FABRICAÇÃO DE PERFUMES,
PRODUCTOS PHARMACEUTICOS, BEBIDAS, ETC.

ANNUNCIAR NA LISTA DE ASSIGNANTES É ANNUNCIAR **BEM** PARA UM PUBLICO DE

MULTIPLAS POSSIBILIDADES ECONOMICAS.

Oliveira Figueiredo A r 11 Itú 26-1848
Oliveira Figueiredo Edmundo dr r 720 Barata Ribeiro 27-0922
Oliveira Filho Agostinho dr r 167 Lins Vasconcellos 29-2653
Oliveira Filho Candido adv escr 6 1º Quitanda 22-3736
Oliveira Filho Candido dr r 62 Visc Caravellas 26-1543
Oliveira Francisca r 374 Av Pedro II 28-2360
Oliveira Francisco Bento r 171 Mattoso 28-5959
Oliveira Francisco Climaco caixas pap 51 Reg Feijó 24-6595
Oliveira Francisco Joaquim r 93 Teixeira Pinho ... 29-1435
Oliveira Francisco Olympio r 10 Paineiras 26-0725
Oliveira Francisco P Silva vva r 36 C Bomfim ... 28-2491
Oliveira Francisco Pereira r 148 Av Paulo Frontin .. 28-7786
Oliveira & Funkatis café 182 Mariz Barros 28-9203
Oliveira G F r 172 Leopoldo 28-6280
Oliveira Gabriella Dias r 73 2º Pires Almeida 25-1518
Oliveira Gastão dr r 52 4º Russell 25-0355
Oliveira Gilberto r 76 1º Ubald Amaral 22-8570
Oliveira Gomes Ernesto A r 9 Camarista Meyer .. 29-0475
Oliveira Gomes Francisco r 193 Sorocaba 26-0132
Oliveira Gomes J M r 33 D Romana 29-0626
Oliveira Guimarães r 85 1º Carioca 22-4694
Oliveira Gustavo r 100 Min Viveiros Castro 27-5937
Oliveira Haydée Duarte Souza r 98 c 2 Sambahyba 27-4244
Oliveira Henrique r 27 Ladislau Netto 28-1219
Oliveira Henrique Mafaldo dr r 10 Tv Doux 26-2566
Oliveira Hermelinda r 76 1º Luiz Camões 22-3573
Oliveira Hilda r 21 Hermenegildo de Barros 25-4096
Oliveira Hilda Parreiras r 35 B Petropolis 28-3611
Oliveira Idalina r 35 Luiz Gama 28-1606
Oliveira Inimá adv 18 1º Republ Perú 23-1403
Oliveira Inimá r 2 2º Pr Flamengo 25-1718
Oliveira Innocencio r 19 c 5 Thereza Guimarães 26-3197
Oliveira & Irmão carpint 26 Araujo Lima 28-1817
Oliveira & Irmão João 19 Coqueiros 22-7841
Oliveira & Irmãos Antonio fructas
9 3º s 322 Av R Branco 23-2675
Oliveira Irmãos Ltda
Escriptorio 81 1º Andradas 24-5663
Açougue 8 Prç Lopes Trovão 23-4702
Açougue 167 Gen Camara 23-0666
Açougue 181 Gen Camara 23-4701
Fabrica 299/301 Pedro Alves 24-0225
Frigorifico 63 João Vicente 29-8181
Oliveira Irmãos Ltda pad 1º Março 23-4033
Oliveira Isaias dr laborat 70 1º Republ Perú 22-0935
Oliveira Ivonne r 116 Sto Amaro 25-2098
Oliveira J co'choaria 304 Cattete 25-0819
Oliveira J r 319 Prof Gabizo 28-0301
Oliveira J A mov 32/4 Livramento 24-2565
Oliveira J Fabrino faz 48 Visc Inhauma 23-1499
Oliveira J G marcen carpint 122 Prç Mar Deodoro. 28-6852
Oliveira J Sá pianos 70 Carioca 22-3539
Oliveira João Antonio dr r 94 S Freo Xavier 28-7884
Oliveira João Candido Araujo r 160 2º Costa Bastos 22-6372
Oliveira João D escr 261 Av Mem Sá 22-7755
Oliveira João Domingues dr r 30 Raymundo Corrêa .. 27-1020
Oliveira João G escr 40 1º S Pedro 23-2722
Oliveira Joaquim vva r 231 Vol Patria 26-1572
Oliveira Joaquim de r 43 Tv Miranda 27-3028
Oliveira Joaquim r 14 Av Suburbana 28-8194
Oliveira Joaquim Antunes dr r 657 Barata Ribeiro .. 27-0901
Oliveira Joaquim Bernardino r 943 S Freo Xavier ... 29-3142
Oliveira Joaquim Ferreira r 118 Moraes Silva 28-3094
Oliveira Joaquim Rodrigues r
37 c 9 Prç Duque Caxias 25-1856
Oliveira Joaquina r 352 Pereira Nunes 28-5770
Oliveira José armz 179 Livramento 24-2236
Oliveira José r 28 Freo Muratori 22-7161
Oliveira José r 324 c 1 Gen Polydoro 26-3236
Oliveira José r 17 Antunes Garcia 29-1979
Oliveira José r 150 Bispo 28-8456
Oliveira José dr r 108 Ld Sta Thereza 22-4110
Oliveira José Augusto r 132 Hilario Gouvêa 27-1621
Oliveira José B 5 1º Arcos 22-3151
Oliveira José Bento vva r 12 2 Dezembro 25-1934
Oliveira José Candido maj r 144 Gonz Bastos 28-8692
Oliveira José Cardoso r 12 Bento Gonçalves 29-3809
Oliveira José Cruz dr r 12A Canning 27-5386
Oliveira José Dias r 24 Almte Cochrane 28-5302
Oliveira José Domingues r 261 Mariz Barros 28-7556
Oliveira José Euzebio C vva r 173 Gen Roca 28-3782
Oliveira José Hilario r 586 Barata Ribeiro 27-3646
Oliveira José Luiz serralh 153 Jard Botanico 26-2694
Oliveira José Luiz r 67 Gurupá 29-6243
Oliveira José Pereira r 275 B Bom Retiro 29-3685
Oliveira José Pinto r 32 Capt Jesus 29-1268
Oliveira José Sergio Majó r 246 Sta Clara 27-0695
Oliveira José Silva r 85 Justiniano Rocha 28-6392
Oliveira José Silva r 76 Itacurussá 28-5333
Oliveira José Thomaz r 84 Hyppolito Costa 28-6940
Oliveira Julia r 328 1º Senado 22-3645
Oliveira Julio r 484 Dias Cruz 29-0902
Oliveira Julio Fabio r 47 c 3 Bulhões Carvalho ... 27-4150
Oliveira Julio Sergio r 953A c 1 S Freo Xavier 29-0908
Oliveira Junior & C Ltda
Contab e Laborat 77 2 Dezembro 25-0170
Gerencia e Propaganda 75 2 Dezembro 25-3206
Oliveira Junior Francisco d'Almeida r
135 Justiniano Rocha 28-2152
Oliveira Junior J Senra vva r 111 Fonte Saudade .. 26-1656
Oliveira Junior M adv escr 80 1º S José 22-8412
Oliveira Junior M dr r 304 c 1 Hadd Lobo 28-4726
Oliveira Junior M vva r 26 Barata Ribeiro 27-3824
Oliveira Junior Sebastião Soares r 855 B Mesquita . 28-5011
Oliveira Jor Manoel J r 45 c 1 Ferreira Vianna ... 25-0096
Oliveira Justino alfaiat 31 1º Senhor Passos 23-0885
Oliveira Justo dr r 210 Visc Sta Isabel 28-3186
Oliveira Ladislau r 74 Aguiar 28-3714
Oliveira Lamartine S r 68 Paula Brito 28-7351
Oliveira Laura Ribeiro r 21 Affonso Penna 28-1090
Oliveira Lazaro Ribeiro r 25 Cascata 28-7653
Oliveira Leitão João F r 10 S Frederico 22-1037
Oliveira Leite & C louças
Armazem 32 Lg José Clemente 22-3160
Escriptorio 32 Lg José Clemente 22-3460
Oliveira Leite Luiz serraria 147 Candido Benicio 29-8289
Oliveira Lemos & C saccos aniagem 33 Cons Saraiva 23-5608
Oliveira Lencastre & C commissões 28 1º Acre 23-5043
Oliveira Lifonsina r 240 Cattete 25-2805
Oliveira Lima A M dr r 555 C Bomfim 28-0390
Oliveira Lima Alfredo G dr r 27 Bulhões Carvalho .. 27-4373
Oliveira Lima Ary Pinheiro dr r 536 C Bomfim ... 28-6238
Oliveira Lima Ethel med cons 74 2º Republ Perú .. 22-7860
Oliveira Lima Ivan P dr r 159 Antonio Basilio 28-1386
Oliveira Lima Jael Pinheiro dr r
432 Av Vieira Souto 27-0175
Oliveira Lopes Manoel dr r 107 c 5 S Clemente ... 26-1518
Oliveira Lopes Manoel Alves escr
5 5º s 505 Lg Carioca 22-3994
Oliveira Lopes Manoel Alves r 219 Joaq Murtinho .. 22-6502
Oliveira Lopes Manoel Alves apart 71 B Guaratiba 25-4332
Oliveira Lopes Silva & C vinhos 14 Mercado 23-2799
Oliveira Lopes Silva & C armz 14 Mercado 23-2621
Oliveira Lopes Silva & C commissões 48 D Manoel 23-1026
Oliveira & Lourenço Ltda café 430 Riachuelo 22-3957
Oliveira Lourenço Silva r 80 Joaq Nabuco 27-0408
Oliveira Lucrecio F corret 83 1º Marco 23-5122
Oliveira Lucrecio Fernandes r 11 Av Umbelina 25-1537
Oliveira Luiz dr r 312 Monte Alegre 22-8265
Oliveira Luiz Caetano r 74 Esteves Junior 25-4289
Oliveira Luiz Carlos dr r 159 Sta Alexandrina 28-8731
Oliveira Luiz Dias r 114 Riachuelo 22-4932
Oliveira Luiz Medeiros r 67 Dias Ferreira 27-5377
Oliveira Luiz Silva r 128 Sta Luzia 22-4966
Oliveira Luiz Silva r 13 Juvenal Galeno 29-6454
Oliveira Luse Maria r 105 Antunes Maciel 28-8110
Oliveira Luzes & C dep cerv 812 Av Democraticos .. 29-6036
Oliveira Lylia r 12 c 10 Buarq Macedo 25-4456
Oliveira M r 100 Gen Roca 28-9459
Oliveira M Ferreira r 233 S Clemente 26-2108
Oliveira M G C r 43 Custodio Serrão 26-0459
Oliveira M H caixot 111 Andradas 24-3571
Oliveira M J pensão 564 Visc Pirajá 27-1075
Oliveira M J Medeiros r 19 C Irajá 26-2095
Oliveira M R couros 71 Andradas 24-4137
Oliveira Machado José dr r 1100 Copacabana 27-3524
Oliveira Machado M L r 91 Toneleros 27-0322
Oliveira Magalhães & C escr 55 Constituição 22-0394
Oliveira Magdalena r 21 Clovis Bevilacqua 28-3652
Oliveira Manoel alfaiat 113 1º S Pedro 23-5661
Oliveira Manoel r 32 Prof Gabizo 28-4773
Oliveira Manoel r 117 Bella Vista 29-1474
Oliveira Manoel r 219 Gen Bruce 28-4572
Oliveira Manoel Carneiro r 64 Marq Abrantes 25-3991
Oliveira Manoel João 156 Cattete 25-2286
Oliveira Manoel Justino escr 14 1º Prç Tiradentes .. 22-0975
Oliveira Manoel M r 43 Laranjeiras 25-0806
Oliveira Manoel Maria quit 68 Laranjeiras 25-2661
Oliveira Manoel Pinto r 414 Av Vieira Souto 27-0976
Oliveira Manoel Rodrigues r 39 2º Prç Duque Caxias 25-1507
Oliveira Margarida r 170 Toneleros 27-0888
Oliveira Maria r 272 1º S Pedro 24-6783
Oliveira Maria r 108 1º Senhor Passos 24-5694
Oliveira Maria Alice Monteiro r 23 Souza Dantas .. 29-2516
Oliveira Maria Elena r 8 1º Tv S Domingos 24-2030
Oliveira Maria Heloisa r 142 c 2 Sta Alexandrina .. 28-7188
Oliveira Maria Luiza r 185 Bulhões Carvalho 27-5609
Oliveira Marina r 29 1º Cattete 25-3152
Oliveira Marina Bandeira r 1281 Av Maracanã 28-6710
Oliveira Marina Barroso r 75 Gago Coutinho 25-3198
Oliveira Marinho Alagôas copias a mach
54 1º S José 22-0433
Oliveira Mario r 121 Laranjeiras 25-1134
Oliveira Mario r 24 Imperat Leopoldina 22-6927
Oliveira Mario Couto dent
24 3º s 1 Ramalho Ortigão 22-5210
Oliveira Mario Pinto r 4/12 3º C Baependy 25-2488
Oliveira Mario Porfirio escr 45 S José 23-0918
Oliveira Marques José r 66 Visc Pirajá 27-5177
Oliveira Martins Antonio J r 131 Jorge Rudge 28-6859
Oliveira Martins Eduardo V torn 368 Sen Euzebio .. 24-0928
Oliveira Mello Clotilde r 34 Ayres Saldanha 27-2613
Oliveira Mello José med cons 15 1º s 3 Lg Carioca 22-9191
Oliveira Mello José dr r 217 1º B Bom Retiro 29-1956
Oliveira Mello Thereza r 53 Mar Aguiar 28-9692
Oliveira Menezes dr r 10A Tv Luz 22-9789
Oliveira Menezes Amelia r 233 Av 28 Setembro 28-4686
Oliveira Menezes Ary adv escr 24 3º Alfandega 23-3368
Oliveira Miguel Joaquim cabell 111 1º Republ Perú 22-2963
Oliveira Milton r 43 Buarque Macedo 25-0432
Oliveira Miquelina Rosa r 129 Bento Lisboa 25-3533
Oliveira Misael r 153 1º Senado 22-0396
Oliveira & Moraes escr 168 1º Rosario 23-4269
Oliveira Motta dr r 125 2 Dezembro 25-2449
Oliveira Motta A R med cons 257 5º Av R Branco 22-1724
Oliveira Motta Maria Gloria r
137 c 10 Mariz Barros 28-9384
Oliveira Moura Alexandre r 57 Moraes Valle 22-7553
Oliveira Nair r 87 Prç Mar Deodoro 28-6966
Oliveira Nair r 55 Anna Nery 28-5972
Oliveira Napoleão Coelho r 19 Visc Caravellas 26-0075
Oliveira Netto João Alfredo C dr r
41 2º Pires' Almeida 25-1599
Oliveira Netto Rodrigo carv 224 Senado 22-0529
Oliveira Nicolau Alves r 79 1º S José 22-9407
Oliveira Novo João 42 José Hygino 28-6134
Oliveira O r 94 Barcellos 27-5431
Oliveira Octavio M 167 Sto Amaro 25-2141
Oliveira Oswald r 109 Araujo Leitão 29-3515
Oliveira Oswaldo dr r 36 Prof Alfredo Gomes 26-2414
Oliveira Oswaldo r 572 2º Barata Ribeiro 27-5414
Oliveira Otto Machado escr 130 1º Alfandega 23-4138
Oliveira Paredes Ranulpho capt r
65 c 3 Mach Assis 25-1400
Oliveira Paulo escr 183 Th Ottoni 24-1243
Oliveira Paulo Emilio r 91 Pinh Guimarães 26-0349
Oliveira Pedro ponto autom Av Henr Dumond 27-2611
Oliveira Penna L F med cons
98 5º s 59A Republ Perú 22-5586
Oliveira Penna Oswaldo dr r 102 Passagem 26-1017
Oliveira & Pereira A constr 169 Passagem 26-0212
Oliveira Pereira José r 183 Humaytá 26-3386
Oliveira & Pestana marmor 327 S Pedro 24-2343
Oliveira & Pinto quit 9/11 Min Viveiros Castro ... 27-4440
Oliveira Pinto couros 77 Andradas 24-2566
Oliveira Pinto J r 118 Marq Abrantes 25-3257
Oliveira Plinio Raulino r 60 Jaceguay 28-7302
Oliveira & Praça cooperat 596A Arch Cordeiro 29-0428
Oliveira Q r 59 Araujo Leitão 29-3434
Oliveira Ramos A r 35 Silva Pinto 28-3893
Oliveira Raphael commissões 82 1º Visc Inhauma .. 23-0013
Oliveira Raphael Archanjo r 107 c 1 Passagem 26-3817
Oliveira Raphael d'Avila C r 83 Pompeu Loureiro .. 27-2723
Oliveira & Rezende chá 8 Silva Gomes 29-8177
Oliveira Ribeiro & C armz 701 Jard Botanico 26-2610
Oliveira Ricardo r 11 Sta Pastora 28-8184
Oliveira Roberto R capt r 40 Pereira Barreto 28-7172
Oliveira & Rocha lactic 7 Clarimundo Mello 29-4553
Oliveira Rocha Hermano capt r 41 Fonseca Telles .. 28-1556
Oliveira Rodrigues & C marcen 78 Sen Pompeu 24-3935
Oliveira Roxo A r 42 3º Sen Dantas 22-3716
Oliveira Roxo Joel r 956 Av Atlantica 27-4796
Oliveira Roxo Jorge adv escr 187 1º 7 Setembro ... 22-4939
Oliveira Roxo Mario dr r 69 Soares Cabral 25-0037
Oliveira S r 23 2º Constituição 22-6191
Oliveira S r 245 Av Paulo Frontin 22-6784
Oliveira Salles Elpidio G r 6 Ambrosina 28-9652
Oliveira Salvador P Candido dr r 470A Theod Silva 28-8633
Oliveira Samuel r 178 19 Fevereiro 26-1655
Oliveira Samuel vva r 27 D Marianna 26-1807
Oliveira Santos r 9 Vva Lacerda 26-2647
Oliveira Santos P r 50 rua 3 29-3906
Oliveira Sebastião r 51 2º Ld Russell 25-3676
Oliveira Sebastião escr 36 1º s 6 Lg S Francisco ... 22-5848
Oliveira Sebastião P constr 25 Visc Silva 26-0001
Oliveira Sebastião P r 129 5 Julho 27-4295
Oliveira Sebastião Pereira apart 30 3º Tte Possolo 22-3610
Oliveira Sergio Ulrich adv escr 47 4º s 1 Quitanda 23-3631
Oliveira Sergio Ulrich dr r 88 9º Pr Flamengo 25-3642
Oliveira e Silva & C Merc Municipal r XI 55/7 ... 23-0209
Oliveira e Silva J A de 141 B S Felix 24-5802
Oliveira e Silva João Marciano dr r
355 S Freo Xavier 28-4639
Oliveira e Silva José Gomes r 25 5º Cand Mendes .. 25-3400
Oliveira Silva Manoel r 304 c 16 Hadd Lobo 28-3381
Oliveira & Silva Seraphim r 37 Ibituruna 28-0723
Oliveira Silvia r 40 1º Silveira Martins 25-3691
Oliveira Sylvio Olinto r 5 7º Belfort Roxo 27-2013
Oliveira Silvino r 17 Corrêa Vasques 22-3318
Oliveira Soares Augusto r 78 Pereira Silva 25-3263
Oliveira Soares & C serralh 47 Fr Caneca 22-8229
Oliveira Sobrinho Julio r 71 Pinh Guimarães 26-0899
Oliveira Sophia Pires r 48 Aguiar 28-5965
Oliveira e Souza Francisco 170 Senado 22-0842
Oliveira e Souza João R dr r 459 S Clemente 26-1449
Oliveira Sylvino dr r 674 c 16 C Bomfim 28-3183
Oliveira Sylvio r 31 Oriente 22-6144
Oliveira Tito r 199 c 2 Nabuco Freitas 24-3831
Oliveira Ulysses Maciel escr 65 3º 1º Março 23-4507
Oliveira Valentim escr 60 2º Rosario 23-5485
Oliveira Valentim Peres r 80 Dias Rocha 27-2600
Oliveira Valentina Barboza r 62 Laranjeiras 25-3389
Oliveira Vaz Aurelio r 9 Caçapava 28-4166
Oliveira Vaz & C Ltda faz e roup 83/5 S Pedro ... 24-4605
Oliveira Vecchi & C fitas de aço para arqueação
313 Gen Camara 24-3462
Oliveira Vera Ramos r 34 Soares Cabral 25-4584
Oliveira Verginia r 17 1º B Guaratiba 25-2572
Oliveira Vianna Carlos r 37 Ipanema 27-3362
Oliveira Victor M 155 Alv Ramos 26-1636
Oliveira Victorino r 15A Sen Jaguaribe 29-1627
Oliveira Vieira Maximiano r 109 Maia Lacerda 22-1337
Oliveira Vilobaldo Manoel r 15 Piraúba 28-8797
Oliveira Virgilio dr r 96 Otto Simon 27-4207
Oliveira Virgilio Augusto r 31 Marq Valença 28-3976
Oliveira Virgilio Bernardes r 151 João Pinheiro 29-3280
Oliveira Virgilio Moojen dent 98 6º s 60 Rep Perú 22-1263
Oliveira Virgilio Moojen dr r 307 Redemptor 27-2669
Oliveira Viriato Machado almte r 36 Delg Carvalho . 28-9256
Oliveira Walfrido Bastos adv escr 81A 2º Alfandega 23-5418
Oliveira Zelita Viut r 7 Theot Regadas 22-1516
Oliveira Zilpa r 176 c 5 S Clemente 26-1968
Oliveira Zita r 34 Buarque Macedo 25-3216
Oliveira Zulmira r 413 Julio Carmo 22-8277
Oliver C J r 167 Copacabana 27-1195
Oliver Pedro r 44 Visc Nictheroy 28-6666
Oliver Pedro dent 55 4º Prç Floriano 28-4775
Oliveras Salvador r 707 Copacabana 27-3889
Oliverio Cid & C louças 122 Uruguayana 23-0974
Olivo Jeannette r 340 4º Riachuelo 22-3011
Olympia machinas de escrever 86 1º Th Ottoni 23-2730
Olympio & C 331 Av Mem Sá 22-9448
Ominelli Francisco r 666 Av Epitacio Pessoa 27-5106
Omori Géo r 142 C Irajá 26-3147
Onça das Meias A meias 180 Av Mar Floriano 24-6952
Oneida Community Ltd 41 Av R Branco 23-5960
Onety Figueiredo Alvaro adv escr
1 1º Leopoldo Froes 22-9783
Onger & C Louis import 89 1º Alfandega 23-2384
Opera Nationale Dopolavoro club 19 9º Prç Floriano 22-1787
Optica A 41 Buenos Aires 23-3151
Optica Ahrens 82 Buenos Aires 23-3652
Optica Brasil 88 Republ Perú 22-3783
Optica Ingleza art dent 80 S Pedro 24-5224
Optica Lux 169 Av R Branco 22-0429
Optica Moderna 47 7 Setembro 23-4437

Evite longas caminhadas installando extensões em lugares convenientes

MOINHO DA LUZ
AS MELHORES FARINHAS NACIONAIS
LUZ - 3 COROAS - BRILHANTE
TEL. 23-5936
— ROSARIO, 160 —

Optica Neves 15 Ourives ... 23-0106
Optica Sul Americana S A 85 Republ Perú ... 22-7951
Orazi Angelo r 20 2º Almte Tamandaré ... 25-1816
Ordem e Progresso aves 39 Tte Possolo ... 22-6454
Ordem Redemptoristas res reitor 275 B Mesquita ... 28-5898
Ordem 3ª Immac Conceição Gen Camara ... 24-1754
Ordem 3ª M S Frco Paula
Secretaria Lg S Francisco ... 22-5519
Hospital 103 Gen Canabarro ... 28-0623
Hospital 103 1º Gen Canabarro ... 28-8254
Cemiterio Lg Catumby ... 22-8039
Ordem 3ª N S Conceição e B Morte Buenos Aires ... 23-4201
Ordem 3ª N S M Carmo
Hospital 43 Riachuelo ... 22-5128
Rêde particular
Igreja 46 Carmo ... 23-2790
Secretaria 46 Carmo ... 23-2574
Cemiterio 151 Pr S Christovão ... 28-0098
Ordem 3ª S B Jesus Calvario e V Sacra
142 Gen Camara 23-4202
Ordem 3ª S F Penitencia
Administração 1033 C Bomfim ... 28-0382
Secretaria 5 Lg Carioca ... 22-0179
Edificio S Francisco 91 2º Av R Branco ... 23-1070
Ambulatorio 5 2º Lg Carioca ... 22-2602
Hospital Rêde particular 1033 C Bomfim ... 28-5553
Igreja 5 2º Lg Carioca ... 22-2602
Cemiterio Ponta Cajú ... 28-0366
Res enc Felix José Fernandes
15 Adro S Francisco 23-0104
Orecchiudi Ida r 452 Av Vieira Souto ... 27-2325
Orfeão Portugal 267 1º Senado ... 22-4926
Orfeão Português 59 1º Andradas ... 24-2870
Organisação Americana escr 35 1º Av Mar Floriano 23-2487
Organisação Brasileira Propaganda Estado Goyaz
9 2º s 240 Av R Branco 23-4898
Orico Manoel r 10 Moraes Silva ... 28-7236
Orico Oswaldo dr r 78 Sá Ferreira ... 27-4563
Oriental A armar 51 Av Mar Floriano ... 24-0632
Orind Gregorio faz 346 Alfandega ... 24-3119
Ormonde Joaquim Couto cabell 120 1º S José ... 22-2437
Ornellas E r 326 Itapirú ... 28-1903
Ornellas Sousa José dr r 135B Dr Sattamini ... 28-2584
Ornellas Souza A R Lage r 572 Barata Ribeiro ... 27-4149
Ornellas Souza Maria r 77 Dr Sattamini ... 28-6219
Ornstein & C café
Gerencia 9 3º S Pedro ... 23-2641
Gerencia 9 2º S Pedro ... 23-2338
Escriptorio 9 3º S Pedro ... 23-2347
Secção de compras 9 3º S Pedro ... 23-2639
Armazem 134 Sacc Cabral ... 24-0125
Orofino Orlando r 28 Jaceguay ... 28-6814
Orofino Ribeiro & C fabr prod chim
687 Av Maracanã 28-8360
Orofino & Taranto bomb 402 Laranjeiras ... 25-3399
Orphanato Evangelico 54 Getulio ... 29-1053
Orphanato Sta Rita 622 B Mesquita ... 28-4143
Orphanato Sto Antonio 273 B Itapagipe ... 28-1796
Orphão Antonio r 2683B Av Suburbana ... 29-4221
Orr J B r 44 Alvaro Chaves ... 25-0063
Orr Samuel escr 69/77 5º s 14 Av R Branco ... 23-0774
Orr Samuel R r 4 6º C Baependy ... 25-1773
Orser R M r 70 Min Viveiros Castro ... 27-0609
Orsi Luiza r 222 Gust Sampaio ... 27-3821
Orsolini Virginia r 29 4º Cand Mendes ... 25-3692
Ortalda Cesare dr r 69 Sen Vergueiro ... 25-2319
Ortega Miguel r 40 Almte Gomes Pereira ... 26-4385
Ortenblad Rodolpho dr r 35 2º Haritoff ... 27-3903
Orthof Gerhard desenhistas 69 1º Alfandega ... 23-5187
Ortigão & C J escr 9 3º s 1 Ramalho Ortigão ... 22-3347
Ortigão José r 101 Rodolpho Dantas ... 27-3679
Ortigão Vasco r 156 Cosme Velho ... 25-0673
Ortiz Jorge G r 60 Pinh Machado ... 25-0685
Ortiz José A offic pintura 26 Leandro Martins ... 23-2659
Ortiz Julião frei r 69 S Januario ... 28-1256
Ortiz Monteiro vva r 60 D Anna ... 26-3343
Ortiz Olegario r 43 Piratiny ... 28-4847
Orvil Ferreira F r 301 Monte Alegre ... 22-8001
Orvelin Ernest r 9A José Antonio Santos ... 27-1330
Os Batutas faz 13/5 Dias Cruz ... 29-2409
Osaka Shosen Kaisha 37 1º Av R Branco ... 23-5988
Osborn Franklin T r 32 Ld Tabajaras ... 27-4846
Osborne Adelia r 60 Julio Castilhos ... 27-4485
Osborne Carlos dr cons 7 7º s 719 Prç Floriano ... 22-6034
Osborne Carlos dr r 1052 Copacabana ... 27-3866
Osborne Carolina r 22 Joanna Angelica ... 27-0159
Oscar & C filial 152/62 Av R Branco ... 22-5524
Oscar Flues & C mach graphicas
Rêde particular 83 Th Ottoni ... 23-2145
Oscar Lessa Carlos dr r 85 André Cavalcanti ... 22-6011
Oscar Motta & C café 80 5º Candelaria ... 23-1069
Oscar Muniz & C victrolas 47 S José ... 23-0916
Oscar Rudge papel 16 Silva Jardim ... 22-2860
Oscar Rudge 16 Silva Jardim ... 22-0777
Oscar Taves & C machinas
Rêde particular 92 S Pedro ... 23-2035
Osmar Bromberg
Escriptorio 62 Passeio ... 22-4223
Osorio A J maj r 75 Tte França ... 29-1423
Osorio Alfredo r 55 Dias Rocha ... 27-4462
Osorio Alfredo Pinto r 40 Angelo Agostini ... 28-1901
Osorio Almeida Antonio r 111 Muniz Barreto ... 26-4286
Osorio & C Sebastião peixe Merc Munic r XI 14/80 22-4221
Osorio Eugenio r 88 1º Pr Flamengo ... 25-0132
Osorio Fernando Jacintho r 57 Luiz Barbosa ... 28-2031
Osorio José r 533 B Torre ... 27-2632
Osorio José de Sá dr r 56 Mauá ... 22-7312
Osorio Junior A r 38 Cary Monteiro ... 25-2008
Osorio Mascarenhas C dr r 257 2º Av R Branco ... 22-0940
Osorio Regina r 86 Dias Rocha ... 27-0206
Osorio do Valle armz 198 Sant'Anna ... 22-1473
Osram Lidia Soc Brasileira 333 1º Sacc Cabral ... 24-6259
Ossowigi Leone r 14 Bento Lisboa ... 25-1303
Ostermann Jorge r 18 Tv Ayres Pinto ... 28-6374
Ostrovsky Gregorio r 32 D Marianna ... 26-1675
Oswald Carlos r 78 Piratiny ... 28-6541
Oswaldina Paulo r 703 S Frco Xavier ... 28-3324
Oswaldo & Araujo café 36 Marcilio Dias ... 24-5410
Otero Augusto L r 33 Ferreira Vianna ... 25-2169
Otero Bruno Cezar escr 137 8º s 820 Av R Branco 23-2739
Otero Ernesto r 35 Beni Constant ... 25-1629
Otero Manoel F r 116 Felippe Camarão ... 28-9441
Otero Mario C r 29 Sorocaba ... 26-4291
Othelo & Corrêa alfaiat 91 6º s 4 Av R Branco ... 23-2396
Otica Nacional 29 7 Setembro ... 23-4799
Otis Elevator Co eser
Rêde particular 40/50 Sta Maria ... 22-9876
Plantão Necturno 40/50 Sta Maria ... 22-7543
Otto Alberto dent 48 1º Salv Corrêa ... 27-2435
Otto Cezar r 83 1º B S Felix ... 24-6478
Ottolini Domingos r 27 Bom Pastor ... 28-6920
Ottoni Bastos J Benedicto dr r 11 Bella Vista ... 29-1280
Ottoni de Carvalho Avelino r 18 Coati ... 28-1597
Ottoni Filho Christiano Benedicto dr r
1350 Av Maracanã 28-8297
Ottoni Joaquim Benedicto dr r 103 Pompeu Loureiro 27-0248
Ottoni Julio B vva r 550 Laranjeiras ... 25-0105
Ottoni L r 134 2º Joaq Silva ... 22-7821
Ottoni Nair r 214 2º Sant'Anna ... 22-9058
Ottoni Pio Benedicto adv escr 19 4º Candelaria ... 23-0527
Ottoni Vieira Christiano r 542 Visc Pirajá ... 27-4274
Ottoni Vieira Misael escr 68 4º Buenos Aires ... 23-5224
Ottoni Vieira Misael r 8 Marqueza Santos ... 25-0448
Ourivio Paulo r 578 c 2 Visc Pirajá ... 27-5046
Ouro Preto A C comte r 39 D Marianna ... 26-3478
Ouro Preto Luiz Vicente B r 25 Anchieta ... 27-2136
Ouro Preto Luiz Vicente B r 445 B Torre ... 27-1691
Oury Armando r 70 B Itamby ... 26-1987
Outeiro J M café 6 Prç Servulo Dourado ... 23-3767
Ovalle Edgar r 114 Salv Corrêa ... 27-5927
Overmeer A H r 177 Souza Franco ... 28-5784
Overstreet Norma r 216 Av Atlantica ... 27-1241
Overstreet W R r 283 Candido Mendes ... 25-1076
Ovomaltine 171 Th Ottoni ... 23-0037
Owen Cecil r 408 S Clemente ... 26-3819
Owen William B r 100 Paula Freitas ... 27-4757
Ozenda Raul vapores 9 2º s 201/3 Av R Branco ... 23-2925
Ozenda Raul r 433 Prud Moraes ... 27-4450
Ozenda Stefano vva r 5 Hermenegildo de Barros ... 25-3623
Ozorio Almeida Alvaro dr r 17 Salv Corrêa ... 27-2355
Ozorio de Almeida Jor Gabriel r 173A Laranjeiras ... 25-0647
Ozorio Almeida Miguel dr r 66 Estr Açude ... 28-4638
Ozorio de Almeida Nuno dr r 36 c 4 Natal ... 26-2923
Ozorio José gen r 28 Lucio Mendonça ... 28-1081
Ozorio Raul 317 Riachuelo ... 22-9723

P

P de Araujo & C drog 82 S Pedro ... 24-2516
P de Araujo & C escr 82 1º S Pedro ... 24-0364
P Miguel & C loja 212 Buenos Aires ... 24-5295
P Pinheiro & C 115 Sant'Anna ... 24-4148
P Pittaluga pharm 244 Vol Patria ... 26-2621
P R revista 28 2º s 17 Prç Olavo Bilac ... 23-3175
P R A 9 17/21 Mayrink Veiga ... 24-0292
P R A 3 21 3º Bethencourt Silva ... 22-1995
Pabst Jor J armar 229 Av Mar Floriano ... 24-3057
Pabst Oswaldo escr 9 1º s 140 Av R Branco ... 23-3609
Pabst Oswaldo r 39 Visc Pirajá ... 27-3511
Pacca mar vva r 76 S Frco Xavier ... 28-0074
Pache de Faria dr r 477 Sta Alexandrina ... 22-8283
Pacheco A r 64 Visc Itauna ... 24-1982
Pacheco Abelardo Barroso r 35 Pereira Nunes ... 28-4657
Pacheco Albino Sampaio r 304 c 17 Hadd Lobo ... 28-7211
Pacheco Alexandre r 31 Onze ... 29-3881
Pacheco Amalia r 70 c 4 Menna Barreto ... 26-2183
Pacheco Antonio Andrade r 181 4º Senado ... 22-5467
Pacheco Arthur r 63 Cons Zenha ... 28-9661
Pacheco Assis Julio cel r 123 Sá Ferreira ... 27-4237
Pacheco Aurelio Costa marc 142 Sant'Anna ... 24-3699
Pacheco & C Carlos drogas 97 1º Uruguayana ... 23-2968
Pacheco Carlos de Castro adv 22 Visc Silva ... 26-2106
Pacheco Carolina Soares r 119 Av Paulo Frontin ... 22-2810
Pacheco da Costa Ary 82 Av Augusto Severo ... 22-0750
Pacheco Dantas Yolando Cunha r
207 c 1 Visc Pirajá 27-3061
Pacheco Diniz José r 369 Barata Ribeiro ... 27-1288
Pacheco Fernandes João r 100 Bulhões Carvalho ... 27-5691
Pacheco Ferreira & C café 142 Av Mar Floriano ... 24-1167
Pacheco Flavio r 165 S Januario ... 28-7180
Pacheco Francilia Iguassú Reis aparts
15 1º Tv Mariz Barros 28-5005
Pacheco Francilia Iguassú Reis aparts
15 2º Tv Mariz Barros 28-3913
Pacheco Gilberto dr r 391 1º Mariz Barros ... 28-9199
Pacheco Graccho r 443 B Itapagipe ... 28-3426
Pacheco Graziella Barroso r 70 Bella S Luiz ... 28-6900
Pacheco Guerreiro Anna Costa r 35 Tv Sta Rita ... 23-2292
Pacheco Guimarães vva r 19 Tavares Bastos ... 25-1376
Pacheco Guimarães & C 85 Rosario ... 23-3738
Pacheco Hernani Magalhães r 10 Luiz Barbosa ... 28-4070
Pacheco Isolina r 121 19 Fevereiro ... 26-2854
Pacheco J T r 304 c 5 Hadd Lobo ... 28-6827
Pacheco Jordão Fausto dr r 40 Tv João Affonso ... 26-1985
Pacheco José Coelho r 78 Pereira Nunes ... 28-6060
Pacheco José J r 52 Justiniano Rocha ... 28-3434
Pacheco José Jacinthe açougue 10/2 Lg José Clemente 22-1630
Pacheco José M r 94 Uberaba ... 28-1699
Pacheco José de Magalhães r 146 1º Buenos Aires ... 24-3280
Pacheco Junior J M r 155 Bolivar ... 27-3209
Pacheco Luiz Gonzaga r 41 Pires Almeida ... 25-4451
Pacheco Machado Bastos Avelino r 35 Martins Ribeiro 25-4567
Pacheco Maria r 336A 1º Mariz Barros ... 28-2118
Pacheco Mario dr r 151 1º José Reis ... 29-1309
Pacheco Marques Henrique r 66 Ramon Franco ... 26-2246
Pacheco Mendes dr r 131 D Marianna ... 26-0683
Pacheco Moreira S A carvão
Escriptorio 37 2º Av R Branco ... 23-0243
Gerencia 37 2º Av R Branco ... 23-0252
Trapiche 116 Pr S Christovão ... 28-0403
Deposito 116 Pr S Christovão ... 28-1895
Deposito Pr S Christovão ... 28-5609
Pacheco Octavio r 63 Soares Cabral ... 25-0858
Pacheco Octavio Loureiro r 19 Borda Matto ... 28-8238
Pacheco Oscar r 66A Bandeirantes ... 28-1902
Pacheco Pereira Jeronimo adv escr 56 1º s 11 S José 22-5900
Pacheco Pereira Jeronimo dr r 52 Padre Roma ... 29-1608
Pacheco Raul dr cons 55 8º Prç Floriano ... 22-8305
Pacheco Renato dr r 178 19 Fevereiro ... 26-0442
Pacheco Rocha Maria Thereza r 40 Barboza ... 29-8353
Paci Attilio objectos arte 183 Av R Branco ... 22-2896
Paciello Antonio r 54 B Pirassinunga ... 28-0730
Paciello Raphael dent gab 57 1º Visc R Branco ... 22-3789
Pacific Steam Navigation Co 51/55 Av R Branco ... 23-2161
Pacifico Homem J r 65A Mach Assis ... 25-1904
Pacifico João dr r 273 Fr Caneca ... 22-6619
Padaria Affonso Penna 187 Affonso Penna ... 28-1323
Padaria Apollo 163 José Reis ... 29-2805
Padaria Aragão 128 C Bomfim ... 28-0225
Padaria Asturiana 212 S Christovão ... 28-0672
Padaria Atlante 753 Uranos ... 29-6555
Padaria Avenida 342 Av 28 Setembro ... 28-1051
Padaria Aymoré 7 Lavradio ... 22-4469
Padaria Babylonia 196 S Frco Xavier ... 28-0776
Padaria Beira Mar 446 Pr Botafogo ... 26-0874
Padaria Brasil 1 Gen Canabarro ... 28-0196
Padaria Brasil 290 Arch Cordeiro ... 29-1499
Padaria Brasileira 93 B Iguatemy ... 28-2111
Padaria Brasileira 280 24 Maio ... 29-0995
Padaria Brilhante 658 Arch Cordeiro ... 29-0356
Padaria Bussaco 6 Venina ... 29-6199
Padaria Campista 570 Estr Braz Pinna ... 29-6240
Padaria Candelaria 39 Invalidos ... 22-0765
Padaria Capital 109 Camerino ... 24-2577
Padaria Carioca filial 116 Av Mar Floriano ... 24-0863
Padaria Catumbyense 109 Catumby ... 22-1124
Padaria Ceára 2812 Av Suburbana ... 29-4424
Padaria Celestial 331 Cattete ... 25-1490
Padaria Central 286 Av 28 Setembro ... 28-0744
Padaria Central do Cattete 75 Cattete ... 25-1329
Padaria Central D Clara 7 Estação ... 29-8087
Padaria Central das Officinas
607 Av Amaro Cavalcanti 29-0879
Padaria Ceres 29 S Clemente ... 26-0066
Padaria Chile 9 Republ Perú ... 23-0943
Padaria Colombo 139 Cattete ... 25-3974
Padaria Colombo 372A S Frco Xavier ... 28-5754
Padaria do Commercio 82 Misericordia ... 23-1345
Padaria Conde Bomfim 1257 C Bomfim ... 28-5763
Padaria Conde d'Eu 234 Fr Caneca ... 24-1300
Padaria e Confeit A Moderna 810 Copacabana ... 27-0424
Padaria e Confeit A Moderna 810 Copacabana ... 27-1751
Padaria e Confeit Africana 1342 Uranos ... 29-6073
Padaria e Confeit Americana 460 Estr Mar Rangel ... 29-8343
Padaria e Confeit Apollo 327 Hadd Lobo ... 28-0270
Padaria e Confeit Aurea 153 João Rego ... 29-6485
Padaria e Confeit Bandeirantes 8 Lg Campinho ... 29-8140
Padaria e Confeit Bijou da Penha 116 Nicaragua ... 29-6404
Padaria e Confeit Boal 152 Pontes Corrêa ... 28-4571
Padaria e Confeit Bom Pastor 43 Gen Roca ... 28-4236
Padaria e Confeit Bomfim 3 C Bomfim ... 28-0140
Padaria e Confeit Bragança 318 Vol Patria ... 26-0084
Padaria e Confeit Bragança 318 Vol Patria ... 26-3440
Padaria e Confeit Cancella 80 S Luiz Gonzaga ... 28-2923
Padaria e Confeit Carioca 226 Pacheco Leão ... 26-0466
Padaria e Confeit Centenario 222 Barata Ribeiro ... 27-4430
Padaria e Confeit Centenario 3136 Av Suburbana ... 29-8379
Padaria e Confeit Centenario 222 Barata Ribeiro ... 27-3416
Padaria e Confeit Central da Olaria
482 Estr Eng Pedra 29-6436
Padaria e Confeit Chave Ouro 239 Eng Dentro ... 29-3270
Padaria e Confeit Confiança 120 Sen Pompeu ... 24-1533
Padaria e Confeit Democrata 156 Fr Caneca ... 22-3576
Padaria e Confeit Egypciana 302 Arch Cordeiro ... 29-1585
Padaria e Confeit Elite 856 Copacabana ... 27-0602
Padaria e Confeit Esmero 414 S Christovão ... 28-0174

MOINHO DA LUZ
AS MELHORES FARINHAS NACIONAIS
LUZ - 3 COROAS - BRILHANTE
TEL. 23-5936
— ROSARIO, 160 —

UMA LARGA PORTA DE ACCESSO AO SEU NEGOCIO FICA TRANCADA COM OS AVISOS DE "LINHA OCCUPADA" Á SUA FREQUESIA.

PADARIA E CONFEITARIA LAPA

15, RUA DA LAPA, 17

Telephone 22-1650

Pães de todas as qualidades, Vinhos, Champagnes, Conservas, etc.

CAMPOS & ALEIXO

MATRIZ — RUA MARQUEZ DE SÃO VICENTE, 10
PHONE 27-1352 --- GAVEA

Padaria e Confeit Estrella 246 Vol Patria..... 26-1524
Padaria e Confeit Estrella Matutina 5 Prç Saenz Peña 28-0425
Padaria e Confeit Flaviense 265A Demetrio Ribeiro 26-1582
Padaria e Confeit Flor da America 24 Frco Valle.. 29-8307
Padaria e Confeit Flor Avenida 69 Av Salv Sá..... 22-3708
Padaria Confeit Flor de Ramos 1057 Uranos..... 29-6016
Padaria e Confeitaria Franceza
Expediente 305 Cattete..... 25-0024
Expediente 305 Cattete..... 25-2524
Padaria e Confeit Futurista 74 Bento Ribeiro..... 24-2775
Padaria e Confeit Globo 1397 Uranos..... 29-6025
Padaria e Confeit Grito Ypiranga 1803 Av Suburbana 29-4681
Padaria e Confeit Haddock Lobo 389 Hadd Lobo... 28-3980
Padaria e Confeit Haddock Lobo 389 Hadd Lobo.. 28-9135
Padaria e Confeit Hespanha Brasil
856 Estr Mar Rangel 29-8291
Padaria e Confeit Ideal 74 Sen Euzebio..... 24-4596
Padaria e Confeit Internacional 313 Fr Caneca..... 22-3678
Padaria e Confeit Japoneza 117 Bella..... 28-0053
Padaria e Confeit Lafões 89 Andradas..... 24-1418
Padaria e Confeit Lapa 15 Lapa..... 22-1650
Padaria e Confeit Leblon 268 Av Ataulpho Paiva.. 27-3351
Padaria e Confeit Leopoldina 289 Lobo Junior..... 29-6473
Padaria e Confeit Londres 354 Mariz Barros..... 28-5087
Padaria e Confeit Lusitana 912 S Frco Xavier..... 29-3104
Padaria e Confeit Luzitania 2405 Av Suburbana... 29-3411
Padaria e Confeit Macedo 13 Av Suburbana..... 28-0334
Padaria e Confeit Macedo filial 571 S Luiz Gozaga 28-3911
Padaria e Confeit Maia 55/7 Prç Cond Frontin... 28-0401
Padaria e Confeit Marquez Olinda 86 Marq Olinda.. 26-0089
Padaria e Confeit Moderna 56 Prç Republica..... 22-5939
Padaria e Confeit das Nações 78 Prç Nações..... 29-6095
Padaria e Confeit Navegantes do Brasil
224 S Januario 28-3163
Padaria e Confeit N S Bomfim 169 Bomfim..... 28-0107
Padaria e Confeit N S Penha 44 Panamá..... 29-6478
Padaria e Confeit Odeon 476 S Luiz Gonzaga..... 28-1012
Padaria e Confeit Oliveira 13 Bento Ribeiro..... 24-0658
Padaria e Confeit Para Todos 647A Jard Botanico.. 26-0277
Padaria e Confeit Paris 22 Marq S Vicente..... 27-3551
Padaria e Confeit Parisiense 661 24 Maio..... 29-4929
Padaria e Confeit Pastorinha 10 Marq S Vicente... 27-1352
Padaria e Confeit Patria 193 Dionysio..... 29-6465
Padaria e Confeit Plus Ultra 200 Alvaro Miranda.. 29-2922
Padaria e Confeit Primorosa 42A Dr Garnier..... 29-3927
Padaria e Confeit Rio Nilo 44 Lobo Junior..... 29-6647
Padaria e Confeit Rosa 112 Cattete..... 25-2856
Padaria e Confeit Sta Clara 662 Copacabana..... 27-1851
Padaria e Confeit Sta Izabel 1962 Carolina Machado 29-8366
Padaria e Confeit Sto Amaro 22 Cattete..... 25-1854
Padaria e Confeit S João 182 José Bonifacio..... 29-4918
Padaria e Confeit S Jorge 105 Siqueira Campos.... 27-2750
Padaria e Confeit S José 55 Estr Mar Rangel..... 29-8089
Padaria e Confeit S Sebastião 18 Prç Botafogo.... 29-3316
Padaria e Confeit Sul America 98 D Zulmira..... 28-1425
Padaria e Confeit Sul Americana 921 B Mesquita... 28-1402
Padaria e Confeit Sport 53 Rezende..... 22-5292
Padaria e Confeit Sport 215 Marq S Vicente..... 27-4192
Padaria e Confeit Sympathia 3 Anna Nery..... 28-4998
Padaria e Confeit Triumpho 2 Dr Padilha..... 29-4092
Padaria e Confeit Veneza 389 Gen Canabarro..... 28-5939
Padaria e Confeit Vitória 780 Clarimundo Mello... 29-4725
Padaria e Confeit Viriato 319 Cattete..... 25-0379
Padaria e Confeit Yolanda 403 24 Maio..... 29-2323
Padaria Corcovado 614 Jard Botanico..... 26-1362
Padaria Cruzeiro 179 Gen Caldwell..... 24-5931
Padaria Cruzeiro do Sul 11 Camerino..... 24-2554
Padaria Cruzeiro do Sul 128 Padre Nobrega..... 29-1860
Padaria Democrata Nova 3 Fr Caneca..... 24-4864
Padaria Democratica 59 2 Fevereiro..... 29-4130
Padaria Diana 20 Estacio Sá..... 22-3878
Padaria D Luiz I 70 Av Mem Sá..... 22-8944
Padaria Eden 913B C Bomfim..... 28-1959
Padaria Esmeralda 279 Alfandega..... 24-1205
Padaria Espirito Santo 103 Gamboa..... 24-5084
Padaria E F Central 218 Av Mar Floriano..... 24-1317
Padaria Estrella da America 125 Sanatorio..... 29-8303
Padaria Estrella do Norte 226 Marq Abrantes..... 26-0018
Padaria Estrella do Norte 119 Estr Mar Rangel.... 29-8106
Padaria Estrella do Sul 652 Cons Galvão..... 29-8383
Padaria da Fama 3 Eng Novo..... 29-4751
Padaria Familiar 734 Jard Botanico..... 26-3253
Padaria das Familias 81 Mauá..... 22-1343
Padaria das Familias 1385 24 Maio..... 29-4430
Padaria das Familias 112 Visc Pirajá..... 27-1151
Padaria das Familias 15 Estr Norte..... 29-6194
Padaria das Familias 457 24 Maio..... 29-1443
Padaria das Familias filial 279 Dias Cruz..... 29-2702
Padaria Flor da America 255 America..... 24-2505
Padaria Flor de Bomsuccesso 50 Cardoso Moraes... 29-6024
Padaria Flor Botafogo 80 Bambina..... 26-0685
Padaria Flor Brasil 25 Arcos..... 22-4651
Padaria Flor da Carioca 35 Carioca..... 22-1719
Padaria Flor Cascadura 3046 Av Suburbana..... 29-8058
Padaria Flor da Matriz 15 Mons Amorim..... 29-4666
Padaria Flor do Minho 67 B S Felix..... 24-4815
Padaria Flor do Prado 222 Anna Nery..... 28-1003
Padaria Flor do Rio das Pedras
952 Carolina Machado 29-8257
Padaria Flor S Christovão 70 Escobar..... 28-2658
Padaria Flor de S Diogo 44 Gen Pedra..... 24-3535

Padaria das Flores 15 Lavradio..... 22-2495
Padaria das Flores filial 114 Passagem..... 26-0958
Padaria Fluminense 339 Fig Mello..... 28-3855
Padaria Franceza 821 B Mesquita..... 28-0713
Padaria Franceza 81 Carioca..... 22-3871
Padaria Franceza 149 Rosario..... 23-5434
Padaria Franceza 87 Gamboa..... 24-4760
Padaria Getulio 101 Getulio..... 29-1045
Padaria Globo 47 Sen Pompeu..... 24-1838
Padaria Gloria 102/4 Gloria..... 25-3227
Padaria Goyaz 372 Goyaz..... 29-1051
Padaria Guanabara 2 Pinh Machado..... 25-0385
Padaria Guarany 141 Frco Eugenio..... 28-0990
Padaria Guineza 133 Guineza..... 29-1103
Padaria Ideal 1040 Copacabana..... 27-0990
Padaria Ideal 1040 Copacabana..... 27-4517
Padaria Ideal 1538 Carolina Machado..... 29-8210
Padaria Ideal 222 Av Mar Floriano..... 24-0474
Padaria Indigena 321 Lino Teixeira..... 29-1004
Padaria Industrial 39 S Clemente..... 26-0642
Padaria Ipanema 325 Visc Pirajá..... 27-0900
Padaria Irajá 2878 Av Autom Club..... 29-8386
Padaria Italiana 174 Invalidos..... 22-0916
Padaria Italiana S Roque 233 America..... 24-4730
Padaria Laranjeiras 404 Laranjeiras..... 25-0310
Padaria Leão 89 B Bom Retiro..... 29-2317
Padaria do Leme 50 Salv Corrêa..... 27-1852
Padaria Lisbonense 131 Carmo Netto..... 22-0378
Padaria Loanda 521 B Mesquita..... 28-3464
Padaria da Luz 61 S Luiz Gonzaga..... 28-0106
Padaria Luzitana 34 Camerino..... 24-1383
Padaria Lyrio Branco 46 Constituição..... 22-3717
Padaria Malho de Ouro 341A Barreiros..... 29-6119
Padaria Mangueira 661 S Frco Xavier..... 28-0942
Padaria Maracanã 1 Av 28 Setembro..... 28-0552
Padaria Maria da Graça 87 rua 2..... 29-3563
Padaria Maritima 6 Ouvidor..... 23-2604
Padaria Maritima 349 Sacc Cabral..... 24-4227
Padaria Mercado Novo Merc Munic lado ext 29/31 23-0610
Padaria Minerva 60 Bento Lisboa..... 25-3267
Padaria Minerva 85 Lobo Junior..... 29-6110
Padaria Modelo 769 C Bomfim..... 28-0913
Padaria Moderna 62 Prç Republica..... 22-5745
Padaria Monroe 694 B Mesquita..... 28-9497
Padaria Nacional 442 Arch Cordeiro..... 29-3144
Padaria Napoleão 41 Carmo..... 24-1074
Padaria N S Conceição 460A Anna Nery..... 29-0328
Padaria Nova America 1223 Av Suburbana..... 29-3091
Padaria Novo Esmero 7 Itapirú..... 22-1509
Padaria Nova Esperança 88 Eng Dentro..... 29-2583
Padaria Oceanica 568 Copacabana..... 27-1252
Padaria Oriente 175 Fr Caneca..... 22-9330
Padaria Patria 74 Pedro Americo..... 25-1063
Padaria Paulista 9 S Carlos..... 22-3873
Padaria Piedade 400 Goyaz..... 29-4731
Padaria Platina 176 Visc Itamaraty..... 28-5711
Padaria Popular 98 Coqueiros..... 22-3507
Padaria Portugueza 98 Visc Itauna..... 24-2994
Padaria Previdente 91 Arist Lobo..... 22-4912
Padaria Primavera 322 Clarimundo Mello..... 29-1564
Padaria 1º Janeiro 1087 Av Suburbana..... 29-3431
Padaria Primitiva 176 Mariz Barros..... 28-0581
Padaria Principe da Beira 661 Av Amaro Cavalcanti 29-0427
Padaria Rainha Elisabeth 83 Bulhões Carvalho..... 27-1648
Padaria Riachuelo 423 Riachuelo..... 22-9202
Padaria Ric Ave 32 23 Agosto..... 29-6091
Padaria Rio de Janeiro 237 Julio Carmo..... 22-1721
Padaria Rodrigues Alves 83 Misericordia..... 23-1443
Padaria Sta Fé 110 Abolição..... 29-3504
Padaria Sta Izabel 289 Av 28 Setembro..... 28-0004
Padaria Sta Maria 1 Visc Rio Branco..... 22-1280
Padaria Sta Thereza 172 Av Mar Floriano..... 24-1517
Padaria Sta Therezinha 1 Visc Abaeté..... 28-6957
Padaria Sta Therezinha 59 Pereira Siqueira..... 28-0183
Padaria Sto Antonio 417 Av 28 Setembro..... 28-0770
Padaria Sto Antonio 100 Harmonia..... 24-2005
Padaria Sto Christo 183 Sto Christo..... 24-5774
Padaria S João 86 C Leopoldina..... 28-0215
Padaria S Jorge 105 Siqueira Campos..... 27-1958
Padaria S Jorge 307 Alfandega..... 24-3380
Padaria S José 24 Acre..... 24-3718
Padaria S José 585 S Christovão..... 28-3867
Padaria S Luiz 163 Bella..... 28-0465
Padaria S Pedro 163 Nabuco Freitas..... 24-2889
Padaria S Pedro 37 Carlos Seidl..... 28-1459
Padaria S Salvador 87 S Salvador..... 25-1210
Padaria S Thiago 38 Padre Januario..... 29-3544
Padaria Sereia 45 Estacio Sá..... 22-3917
Padaria Sorriso 96 Guatemala..... 29-6187
Padaria Transmontana 2 Sen Pompeu..... 24-6529
Padaria das Tres Graças 393 Riachuelo..... 22-9228
Padaria Triumphadora 267 S Pedro..... 24-0113
Padaria Triumpho 169 Senado..... 22-0359
Padaria Triunfo 92 Nicaragua..... 29-6499
Padaria Tupy 105 Costa..... 24-3265
Padaria Universal 370 B Mesquita..... 28-1711
Padaria Uranos 969 Uranos..... 29-6541
Padaria Vera Cruz 220 Arist Lobo..... 28-0220
Padaria Victoria 203 Cattete..... 25-0342
Padaria Victoria 100 Mach Coelho..... 22-3933
Padaria Vienna 27 Chile..... 22-0119

Padaria Viennense 110 Hadd Lobo..... 22-2566
Padaria Villa Guarany 239 Pedro Alves..... 24-4616
Padaria Ypiranga 3 Lino Teixeira..... 29-0972
Padaria Zenith 95 Visc Sta Isabel..... 28-4780
Padaria Zézé 148 Humaytá..... 26-1791
Padilha Cunha Helychio tte r 31 Carolina Meyer.. 29-1185
Padilha José Lourdes Guimarães r
546 e 18 C Bomfim 28-9146
Padilha R r 91 Muniz Barreto..... 26-0044
Padrão Albertina r 170 America..... 24-3526
Padrenosso Norival r 15 C Irajá..... 26-2947
Padrenosso Waldemar adv escr 17 3º s 2/3 1º Março 23-3097
Padres Dominicanos r 60 Araujo Gondim..... 27-0783
Padua Amarante F N r 196 Sta Clara..... 27-0673
Padua Antonio dep sabão 219B Siqueira Campos... 27-2065
Padua Newton r 19 1º Av Henr Valladares..... 22-6195
Padua Newton r 55 Maria Amalia..... 28-5970
Padua Peixoto Delfim adv escr 46 1º S José..... 22-1317
Padua Vasconcellos dr escr 30 1º Quitanda..... 23-1303
Padula Antonio r 18 Raymundo Corrêa..... 27-2973
Padula Basilio r 33 Padre Roma..... 29-1871
Padula & C calç 20 1º Leandro Martins..... 23-5309
Padula Nicola r 31 Aguiar..... 28-2933
Paes Adelino J r 12 Marqueza Santos..... 25-0292
Paes Alberto Sá Freire r 185 c 3 Demetrio Ribeiro 26-1475
Paes Alvaro confeit 167 S Clemente..... 26-2151
Paes Alvaro dr r 39 Derby Club..... 28-7538
Paes Andrade Arnaldo S cel r 112 Bolivar..... 27-0356
Paes Andrade José adv escr 46 1º S José..... 22-1317
Paes Antonio vva r 533 c 7 Barata Ribeiro..... 27-3294
Paes Arnaldo Dias r 158 S Frco Xavier..... 28-6164
Paes Barreto dr r 23 Valparaiso..... 28-5790
Paes Barreto A A med cons 14 3º Rodr Silva..... 22-1250
Paes Barreto J adv escr 66 1º Gen Camara..... 23-4657
Paes Barreto Sylvino C r 4 Estrella..... 28-3504
Paes Barretto J adv r 469 Itapirú..... 28-1165
Paes Barretto Marietta r 28 1º Rodrigo Silva..... 22-5381
Paes Barros Alvaro dr r 88 Visc Figueiredo..... 28-3730
Paes & C C panif 232 Cachamby..... 29-1106
Paes de Carvalho Pedro Paulo med cons
335 Av Mem Sá 22-9913
Paes E'iza Jesus r 151 Av Gomes Freire..... 22-1772
Paes Ezilda r 404 c 2 Prud Moraes..... 27-5905
Paes Figueiredo Carlos gen r 217 B Torre..... 27-5568
Paes Leme conde r 770 Av Atlantica..... 27-1594
Paes Leme André Betim dr r 123 Av Osw Cruz..... 25-3894
Paes Leme Castro Dario almte r 45 Estr Lagoinha.. 22-7388
Paes Leme Filho Sebastião B r 118 Pereira Silva.. 25-3490
Paes Leme Jorge comte r 15 Eurico Cruz..... 26-4128
Paes Leme Jurandyr r 89 Raul Pompeia..... 27-5198
Paes Leme Lamartine r 45 Baron Uruguayana..... 29-1987
Paes Leme Luiz Betim dr r 115 Av Osw Cruz..... 25-1411
Paes Leme Pedro Bueno cel r 119 Baron Uruguayana 29-3534
Paes Leme Renato med cons
104 5º s 512 Uruguayana 23-5776
Paes Leme Renato dr r 318 Mariz Barros..... 28-2505
Paes M Gonçalves med cons 45 Av Mem Sá..... 22-0404
Paes M V de Lavor r 168 c 20 S Clemente..... 26-0534
Paes Maria Arminda r 42 c 5 Cattete..... 25-3458
Paes Oliveira Filho Manoel r 86 Sampaio Vianna... 28-0103
Paes Oliveira Francisco r 94 6º Copacabana..... 27-2440
Paes Oswaldo r 17 Luiz Gama..... 28-9356
Paes Rosa Joaquim r 103 Gen Belfort..... 29-3865
Paes Sofia Candida r 121 1º Rezende..... 22-6113
Paes Souza calç 57A Av Mar Floriano..... 24-5863
Paes Theophilo Tavares escr 7 9º s 906 Pedro I... 22-6596
Paesler Emilia r 4 Theod Silva..... 28-5614
Pagani André B r 77 Av Paula Souza..... 28-2559
Pagani & Castier Ltda venezianas 107 D Julia..... 22-8846
Pagani Fernando r 1039 24 Maio..... 29-4302
Pagani & Pierro calç 400 S Frco Xavier..... 28-9012
Pagliara Carlota pensão 22 Paysandú..... 25-3187
Pagliarelli A Vicente mach 22 2º S Pedro..... 23-3374
Pagliaro Zaira r 32 Tv Silva Castro..... 27-5047
Pagliaro O r 311 c 3 Uruguay..... 28-1029
Pagliaro Orazio alfaiat 7 4º s 408 Prç Floriano... 22-5797
Pagliuchi Fernando r 359 Mariz Barros..... 28-9222
Pahl Margarida r 46 C Baependy..... 25-3785
Paim Alfredo r 5 Cons Barros..... 28-4099
Paim Eurydice r 5 Eduardo Ramos..... 28-9094
Paim N modas 10 2º Carioca..... 22-1035
Paim Nabor r 22 1º Ev Veiga..... 22-6769
Paim Pamplona Eduardo r 16 Fr Pinto..... 29-0221
Paim Pamplona Francisco contra almte r
411 Av Maracanã 28-4660
Paim Paulo despach 21 2º Gen Camara..... 23-5347
Paim Paulo despach 347 Gen Camara..... 24-6839
Paim Paulo Gonçalves r 21 Bella S Luiz..... 28-4671
Paiva A vva r 8 Maria Amalia..... 28-3745
Paiva Adelaide Fragoso r 10 1º Catumby..... 22-5603
Paiva Adelia Barbosa r 29 Oliveira Silva..... 28-5157
Paiva Albino Ribeiro r 51 c 3 S Clemente..... 26-2777
Paiva Alexandrina r 65 2º Carlos Carvalho..... 22-4925
Paiva Antonio Dias repres 52 1º Ouvidor..... 23-2685
Paiva Ataulpho desemb r 108 Ibituruna..... 28-0416
Paiva Azevedo J adv escr
33/7 5º s 515/7 Alv Alvim 22-4227
Paiva Azevedo José dr r 145 Visc Pirajá..... 27-2945
Paiva Barboza Joaquim Dantas r 145 Alvaro Ramos 26-1904
Paiva C alfaiat 97 1º Uruguayana..... 23-3486
Paiva & C A F serralh 23 Conceição..... 22-5291
Paiva & C M R 55 S Clemente..... 26-0161

CASA BRAGANÇA

ALBINO, COSTA & CIA.

Rua Voluntarios da Patria, 318 — Tels. 26-0084 - 26-3440

— PADARIA, CONFEITARIA E ARMAZEM DE — COMESTIVEIS FINOS

TEMOS DIARIAMENTE GRANDE VARIEDADE DE PÃES DOCES

AVISE O NOSSO DEPARTAMENTO COMMERCIAL SE O TELEPHONE INSTALLADO EM SUA RESIDENCIA ESTIVER SOB A RESPONSABILIDADE DE PESSOA ESTRANHA

Proteja a saúde com o pão mais puro, delicioso e nutritivo, PRIMOR

RUA DA PASSAGEM, 49/51 — TEL. 26-2847

REZENDE & JUSTINO

O PÃO PRIMOR. FEITO COM FERMENTO FRESCO SELECIONADO. CONTÉM SESSENTA POR CENTO MENOS ACIDEZ DO QUE O PÃO FEITO COM FERMENTO COMMUM. FABRICO EXCLUSIVO DA **CONFEITARIA E PANIFICAÇÃO PRINCEZA.**

Paiva Cerqueira & C café 36 Bella..... 28-2867
Paiva Chaves Armando cel r 29 Saboia Lima..... 28-6095
Paiva Costa Alzira r 202/8 2º Pr Flamengo..... 25-3296
Paiva Edgard O r 91 Visc Figueiredo..... 28-8464
Paiva Emilia r 24 Beco Carioca..... 22-4949
Paiva Fernandes & C 198 D Romana..... 29-1132
Paiva Fernandes & C armz 109 José Vicente..... 28-1261
Paiva & Filhos marc 71 Machado Coelho..... 22-9390
Paiva Francisco Xavier dr r 429 Vol Patria..... 26-0548
Paiva Galba dr r 296 Mariz Barros..... 28-7955
Paiva Garcia Maria Olga r 10 Domingos Ferreira... 27-0794
Paiva Gloria Dias r 13 Souza Lima..... 27-0947
Paiva Gonçalves C dr r 54 Antonio Portella..... 29-2271
Paiva Guilherme r 1061 5º Copacabana..... 27-0167
Paiva Heriberto dr r 154 c 3 Gen Polydoro..... 26-4100
Paiva Inah r 107 Av Gomes Freire..... 22-5850
Paiva Jayme r 147 S Luiz Gonzaga..... 28-3430
Paiva Jessé med cons 60 3º Quitanda..... 23-3005
Paiva Joaquim r 158 Menna Barreto..... 26-1200
Paiva Joaquim Dias r 192 Av Epitacio Pessoa..... 27-0148
Paiva Joel Ruthenio med cons 60 3º Quitanda..... 23-3005
Paiva Joel Ruthenio dr r 743 Av Paulo Frontin.... 28-6831
Paiva José Maciel dr r 17 Visc Pirajá..... 27-2092
Paiva José Ribeiro r 98 B Torre..... 27-4543
Paiva Jor J B R r 42 Sampaio Vianna..... 28-0352
Paiva Junior M Ribeiro r 96 Palmeiras..... 26-1855
Paiva Lincoln r 137 Antonio Basilio..... 28-0958
Paiva Luiz vva r 24 Laranjeiras..... 25-3029
Paiva M alfaiat 30 Lg Lapa..... 22-4740
Paiva Manoel r 50 Tte Costa..... 29-0363
Paiva Manoel Antonio r 48 2º Costa Bastos..... 22-0347
Paiva Manoel Ribeiro r 99 Muniz Barreto..... 26-0688
Paiva Maria Luz Liz 44 1º Av Mar Floriano..... 24-6609
Paiva Mario Moraes dr r 959 B Mesquita..... 28-0438
Paiva Nalva F r 66 2 Dezembro..... 25-4033
Paiva Natividade r 55 Aguiar..... 28-3061
Paiva Nelson Barbosa r 27A Oliveira Silva..... 28-5134
Paiva Nunes & C café 187 3º Quitanda..... 23-0567
Paiva Nunes & C café 187 3º Quitanda..... 23-4626
Paiva Osorio r 37 Visc Ouro Preto..... 26-2209
Paiva Oswaldo Cruz adv escr
69/77 2º s 2 Av R Branco 23-1244
Paiva Oswaldo Cruz dr r 45 Alvaro Ramos..... 26-4366
Paiva Santos Honorio adv escr
62 1º s 8 Buenos Aires 23-3666
Paiva Sebastião r 64 Piratiny..... 28-7409
Paiva e Souza Antenor r 97 1º Affonso Penna..... 28-5740
Paiva Torres Elvira r 117 Castro Alves..... 29-0634
Paixão Adelaide r 47 1º Paulo Frontin..... 22-0453
Paixão Alpheu r 47 Barata Ribeiro..... 27-3723
Paixão Armando r 784 Leopoldina Rego..... 29-6613
Paixão Eugenio Barbosa dr r 42 16 Novembro..... 27-1013
Paixão José r 103 João Lyra..... 27-0938
Paixão José Maria r 75 Araujo Lima..... 28-9288
Paixão Maria r 32 Paulo Frontin..... 22-8155
Paixão Piedade 211 1º 7 Setembro..... 22-0364
Paixão Waldemar dr r 56 B Ubá..... 28-5201
Paiz O administração 133 Rosario..... 23-3748
Paiz O redacção 133 1º Rosario..... 23-3082
Paiz O secção publicidade 133 2º Rosario..... 23-3545
Pajunk & C João off 105 Itapirú..... 28-9546
Palace Café 157 Ouvidor..... 22-9009
Palace Hotel
Rêde particular 185 Av R Branco..... 22-1967
Edificio Annexo 158 Mexico..... 22-5196
Rêde particular
Palacete Atlantico aparts 300 Av Atlantica..... 27-2249
Palacete Bom Jesus 145 1º S Pedro..... 23-4204
Palacete Bragança commodos 9 Visc Maranguape... 22-1331
Palacete Frontin aparts 239 2º Av Paulo Frontin.. 24-5587
Palacete Gomes Carneiro commodos 75 1º Costa.... 24-5939
Palacete Hotel 214 Riachuelo..... 22-5356
Palacete Inhangá aparts 78 Duvivier..... 26-3622
Palacete Internacional pensão 910 Almte Alexandrino 22-3570
Palacete Ipanema aparts 57 Julio Castilhos..... 27-5468
Palacete Lapa 2 1º Visc Maranguape..... 22-3069
Palacete Oceanico aparts 95 Haritoff..... 27-4591
Palacete Renascença aparts 126 S Clemente..... 26-2555
Palacete S Paulo aparts 35 Haritoff..... 27-5664
Palacio Archiepiscopal S Joaquim 106 1º Gloria... 25-1201
Palacio Bilhares 15 1º Visc R Branco..... 22-8214
Palacio Club bilhares 38 1º Passeio..... 22-0225
Palacio das Meias 90A Av Passos..... 24-0101
Palacio Presid Republica
Vide Presidencia da Republica
Palacio Rosa aparts 19/23 2º Prç Duque Caxias.. 25-1684
Palacio Rosa aparts 19/23 Prç Duque Caxias..... 25-1316
Palacio Rosa aparts 19/23 9º Prç Duque Caxias.. 25-1227
Palacio das Roupas faz 116 7 Setembro..... 22-5936
Paladino Adolpho r 37 Candido Benicio..... 29-8154
Palatnic Fany roupas feitas 28 Visc Itauna..... 24-6074
Palazzo José galvan 53 Antunes Maciel..... 28-4326
Palazzo José r 227 Frco Eugenio..... 28-2712
Palemino Maria Emilia r 138 2 Dezembro..... 25-0424
Palermo Antonio med cons 5/7 9º s 909 Lg Carioca 22-1289
Palermo & C matriz mov 111 Av R Branco..... 23-1264
Palermo & C fabr mov 146/50 Riachuelo..... 22-5862
Palermo Luiz loter 98C 13 Maio..... 22-2224
Paletta Cerqueira Luiz dent 16 1º Gonç Dias..... 22-0064
Palhano Acyoline Pereira de Lima r
238 Barata Ribeiro 27-2700
Palhano C r 14 Pires Almeida..... 25-2721
Palhano Jesus José r 72 Araujo Penna..... 28-5763
Palhares Abelardo r 411 Maxwell..... 28-3241
Palhares Campello Syro r 83A Tv Rio Grande..... 29-0658
Palhares Carlos Augusto Mello dr r
466A 1º Av Atlantica 27-2108
Palhares Cezar 82 Hadd Lobo..... 22-2473
Palhares Joaquim Mello r 208 Sta Clara..... 27-2048
Palhares Mario Mello r 21 c 6 Lucio Mendonça.... 28-6363
Palhares Oswaldo dr r 395 S Frco Xavier..... 28-0052
Palhares Sobrinho vva r 27 Ypiranga..... 25-0924
Palhares Vianna Antonio r 36 Araujos..... 28-4304
Palhas M Rodrigues 8 Acre..... 23-3208
Palheiro Albertina r 124 c 1 Benj Constant..... 23-4183
Palimercio & Figueiredo eng
33/7 15º s 1506 Alv Alvim 22-0555
Palladini Natal eng escr 7 17º s 1707 Prc Mauá.. 23-0682
Palladini Natal r 136 Constante Ramos..... 27-0623
Palladino F A mov 54 Rezende..... 22-2580
Palladio Tupinambá leiloeiro 65 Quitanda..... 23-5498
Palladio Tupinambá r 130 Joaq Nabuco..... 27-4786
Pallut & C J 298 1º Cattete..... 25-1778
Pallut & C J loter 2246 Av Suburbana..... 29-0984
Pallut João escr 205 2º Av Mar Floriano..... 24-6322
Pallut João escr 298 1º Cattete..... 25-3672
Pallut João loter 205 2º Av Mar Floriano..... 24-4000
Pallut João loter 205 2º Av Mar Floriano..... 24-3177
Pallut João 14 José Patrocinio..... 28-2581
Pallut João typogr 115 Ourives..... 24-0704
Pallut Ramon escr 96 2º Rosario..... 23-3926
Pallut Ramon loter 98 Rosario..... 23-5538
Palm Henrique Frederico r 49 Octavio Corrêa..... 29-3556
Palma Antonio r 288 1º S Christovão..... 28-7025
Palma Soares René escr 114 1º Av Gomes Freire... 22-5913
Palma Soares René cel r 314 6º Pr Flamengo..... 25-4062
Palma Vieira Geraldo r 2 3º Frco Muratori..... 22-0977
Palmeira A mov 24/6 Visc R Branco..... 22-3007
Palmeira Alfredo da Costa vva r 139 Ipanema..... 27-1307
Palmeira Antonio r 31 Alice Figueiredo..... 29-4248
Palmeira Eugenia r 217 Cattete..... 25-1410
Palmeira Hermann Carlos r 28 S Salvador..... 25-2473
Palmeira Ripper Arthur cart 5º D Manoel..... 23-1126
Palmeira Ripper Arthur dr r 104 Marq Olinda.... 26-1453
Palmeirim Luiz r 76 1º Paulo Frontin..... 22-6802
Palmeiro João r 128 Aureliano Portugal..... 28-5599
Palmeiro Ney r 173 C Bomfim..... 28-5262
Palmer Carlos C r 62 Mearim..... 28-6528
Palmieri Nicola r 178 c 7 Bento Lisboa..... 25-1354
Palmucci Augusta r 332 Senado..... 22-7012
Palos Maria Augusta r 100 1º Av Gomes Freire 22-7857
Palumbo Giacomo r 444 2º Av Atlantica..... 27-5701
Pampaloni Gandelmana Margarida r 49 Sen Dantas.. 22-0985
Pamplona Artidonio prof cons 13 1º 1º Março.... 23-3871
Pamplona Artidonio dr r 35 Medeiros Passaro.... 28-1276
Pamplona C r 62 João Felippe..... 29-2639
Pamplona Mariasinha r 35 Tv Euryeles Mattos.... 25-3985
Pamplona Oscar açougue 284 Cattete..... 25-0529
Pamplona Zilda r 88 Victorio Costa..... 26-3067
Pampuri José r 4 3º Pedro I..... 22-7500
Pan American Airways System 7 11º Prç Mauá.... 23-1940
Pan Americana S A Comp Couros 66 2º Gen Camara 23-3237
Panair do Brasil S A
Administração Escriptorio Geral 7 11º Prç Mauá 23-1940
Rêde particular
Expresso Aereo 177 Av R Branco..... 22-3596
Informações Passagens e Mala
177 Av R Branco 22-0712
Panar Eurydice Andrada r 15 1º Lins Vasconcellos.. 29-1079
Panema F Fernandes almte r 30 Gen Polydoro.... 26-1364
Panetti Giovanni r 110A c 3 Riachuelo..... 22-6613
Pangratz Paul r 38 Visc Cruzeiro..... 25-2114
Panific Aguia de Ouro 147 B Mesquita..... 28-4939
Panific Alliança 486 Lins Vasconcellos..... 29-0993
Panific Avenida 3072 Av Suburbana..... 29-8147
Panific Bom Retiro 386 B Bom Retiro..... 29-0779
Panific Bomsuccesso 279 Estr Porto Inhauma..... 29-6118
Panific Brasil 1 Torres Sobrinho..... 29-1492
Panific Brasil Nova 140 Cabucú..... 29-2900
Panific Capital 607A S Luiz Gonzaga..... 28-5693
Panific Celeste 107 Lavradio..... 22-1251
Panific Central 112 S Christovão..... 28-1892
Panific Central 19 Leopoldo..... 28-5530
Panific Central Cascadura 429 Nerval Gouvêa..... 29-8066
Panific e Confeit Bemfica 695 S Luiz Gonzaga..... 28-1396
Panific e Confeit Carolana 124 Buenos Aires..... 23-4528
Panific e Confeit Central 1005 Uranos..... 29-6027
Panific e Confeit Cruzeiro 131 Passagem..... 26-0559
Panific e Confeit Elisio 95A Fr Caneca..... 22-2884
Panific e Confeit Floresta 76 Nicaragua..... 29-6013
Panific e Confeit Grajahú 61A José Patrocinio..... 28-7484
Panific e Confeit Hungria 30 Ramalho Ortigão..... 22-5509
Panific e Confeit Moderna 18 Prç Quint Bocayuva.. 29-3647
Panific e Confeit Mundial 1024 Carolina Machado.. 29-8135
Panific e Confeit N S Luz 2 Monteiro Luz..... 29-0826
Panific e Confeit Portugal 114 Rezende..... 22-3165
Panific e Confeit S Jorge 105 Borja Reis..... 29-2291
Panific e Confeit Soberana 56 Mattoso..... 28-0327
Panific e Confeit Tijuca 804 C Bomfim..... 28-0616
Panific e Confeit Todos os Santos
626 Estr'Mar Rangel 29-8339
Panific e Confeit Verdun 1069 B Mesquita..... 28-4758
Panific e Confeit Victoria 270 Missões..... 29-6494
Panific Confiança 46 Riachuelo..... 22-4470
Panific Confiança 42 Cruz Souza..... 29-4664
Panific Coqueiros 368 Cardoso Moraes..... 29-6147
Panific Crystal 351 Uruguay..... 28-2083
Panific Crystal 351 Uruguay..... 28-8198
Panific Diana 261 Marq Sapucahy..... 22-7167
Panific Estrella 29 Catumby..... 22-3517
Panific Estrella Norte 149 Andradas..... 24-4779
Panific Estrella Paz 533 Buenos Aires..... 24-4780
Panific Fé em Deus 120A B Ignatemy..... 28-1232
Panific Federal 202 Riachuelo..... 22-2746
Panific Fidalga 112 Livramento..... 24-0371
Panific Fiel 256 Belisario Penna..... 29-6165
Panific Flor do Lavradio 150 Lavradio..... 22-8934
Panific Flor do Paraizo 69 Adriano..... 29-4816
Panific Fluminense 84 Mauá..... 22-0530
Panific Franceza 909 João Vicente..... 29-8114
Panific Gentil 179 Pedro Carvalho..... 29-2620
Panific Herminic 193 Estr Nova Pavuna..... 29-4620
Panific Humaytá 88 Humaytá..... 26-1074
Panific Iberia 163 Itapirú..... 28-6166
Panific Imperatriz 185 Buenos Aires..... 24-3358
Panific Imperio 65A Siqueira Campos..... 27-3096
Panific Indiana 260 Lins Vasconcellos..... 29-1826
Panific Lais 193A Antonio Basilio..... 28-0488
Panific Lais 193A Antonio Basilio..... 28-9190
Panific Leão da America 219 B S Felix..... 24-2470
Panific Luso Brasileira 27 S Frco Prainha..... 24-5008
Panific Luz 464 Leopoldina Rego..... 29-6247
Panific Luzo Brasileira 289 Pereira Nunes..... 28-3610
Panific Lyrio 128 André Azevedo..... 29-6287
Panific Malho de Ouro 44 Leopoldina Rego..... 29-6046
Panific Mauá 157 Sacc Cabral..... 24-1271
Panific Mem Sá 250 Av Mem Sá..... 22-9440
Panific Meyer 346 Arch Cordeiro..... 29-4445
Panific Mimosa 171 Av 28 Setembro..... 28-1952
Panific Modelar Ltda 146 Sen Euzebio..... 24-1360
Panific Modelo 212 B Bom Bettiro..... 29-2562
Panific Modelo 73 Bened Ottoni..... 28-3975
Panific Modelo 120 Barreiros..... 29-6173
Panific Modelo de Botafogo 55 Menna Barreto..... 26-2172
Panific Monroe 14 Lapa..... 22-4446
Panific Mundial 34 Lg S Francisco..... 22-9219
Panific Napoleão II 358 Sen Euzebio..... 24-3666
Panific Natal 150 Goyaz..... 29-1582
Panific N S da Conceição 372 Estr Nova Pavuna... 29-3629
Panific Nova Independencia 373 S Christovão..... 28-7123
Panific Odessa 78 Bened Hyppolito..... 24-4365
Panific Olga 500 Cand Benicio..... 29-8338
Panific Oriente 16 Mattoso..... 28-3364
Panific Pedro II 30 Leopoldo..... 28-3988
Panific Pilar 2018 Av Suburbana..... 29-1818
Panific Polar Ltda 54 Gen Pedra..... 24-5531
Panific Pompéa 433 Clarimundo Mello..... 29-2245
Panific Portuense 15 Marrecas..... 22-4624
Panific Primavera 242 Gen Caldwell..... 24-1346
Panific Primavera 152 Cardoso Moraes..... 29-6402
Panific Primor 109 7 Setembro..... 22-2588
Panific Princeza 49/51 Passagem..... 26-2847
Panific Rayon 2386 Av Suburbana..... 29-1336
Panific Rio Branco 284 Licinio Cardoso..... 28-4472
Panific Rio Branco 111 José Vicente..... 28-1728
Panific Rio Branco 335 Elias Silva..... 29-1133
Panific Rio D'Ouro 471 Itapirú..... 28-1976
Panific Rio de Janeiro 4A Padre Miguelino..... 22-5510
Panific Rio Lima 67 Estr Nova Pavuna..... 29-4736
Panific Royal 673 B Mesquita..... 28-1042
Panific Sta Catharina 235 America..... 24-2006
Panific Sta Cruz 59 Vianna Drummond..... 28-0162
Panific Sta Cruz 305 S Christovão..... 28-5026
Panific Sta Genoveva 518 S Christovão..... 28-3818
Panific Sta Helena 905 Dias Cruz..... 29-3261
Panific Sta Rosa 472 Dias Cruz..... 29-0344
Panific Sta Therezinha 51 Aracaty..... 29-6426
Panific S João 301 Vol Patria..... 26-0244
Panific S João Ltda 574 Anna Nery..... 29-1788
Panific S Leopoldo 51 Julio Carmo..... 24-5719
Panific S Pedro 135 Monteiro Luz..... 29-2627
Panific S Sebastião 430 C Bomfim..... 28-0440
Panific Solar 872 B Bom Retiro..... 28-1056
Panific Todos os Santos Ltda 610 Arch Cordeiro... 29-1746
Panific Vencedora 76 Itapirú..... 28-4560
Panific Villa Isabel 33 Prç B Drummond..... 28-6279
Panific Villacondense 800 Goyaz..... 29-1907
Panific Werner 21 Republ Perú..... 23-1445
Panific York 2230 Av Suburbana..... 29-2586
Pank Herman r 246 1º Senhor Passos..... 24-2752
Pannach Kurt r 90 S Dezembro..... 28-4533
Pannain Fernando r 39 1º Sta Alexandrina..... 28-8214
Pannain Milton dr r 575 Laranjeiras..... 25-1736
Panno João r 1019 24 Maio..... 29-1024
Pannon Ltda luminosos a gaz Néon 190 Lavradio... 22-3771
Pantaleão Paulo Pereira r 126 Licinio Cardoso.... 28-9582
Pantoja Francisco r 86 c 19 Tv Partilhas..... 24-0924
Pantoja Leite José dr r 326 Toneleros..... 27-2692
Panvia S A escr 7 4º s 416 Prç Floriano..... 22-8871
Panzera Amelia Silva pensão 40 1º Av R Branco.. 23-4947
Panzera Levy r 28 1º Rosario..... 23-4136
Pão de Assucar Comp Caminho Aereo
Estação Inicial Pr Vermelha..... 26-0768
Restaurante Morro Urca..... 26-2767
Alto Pão de Assucar Alto Pão de Assucar..... 26-3117

FABRICA DE ARTEFACTOS PARA LACTICINIOS DE AÇO ESTANHADO

JOSE' PALAZZO

Latas, Baldes, Depositos, Tanques, Coadores e etc.: para Leite

RUA ANTUNES MACIEL N.º 53
TELEPHONE 28-4326

A. P. OLIVEIRA & C.

Rua Barão de S. Felix, 106

Tel. 24-1332 e 24-5923

ALCOOL "SUBLIME" ABSOLUTAMENTE SEM CHEIRO,

PROPRIO PARA FABRICAÇÃO DE PERFUMES,

PRODUCTOS PHARMACEUTICOS, BEBIDAS, ETC.

Paolino & Filhos metaes 30 Beco Ferreiros..... 23-0616
Paolino & Filhos metaes 53 Gen Pedra..... 24-1668
Paolino Vincenzo Antonio metaes 79 Gen Bruce.... 28-2825
Paolino Vincenzo Antonio metaes 5 Leandro Martins 23-2693
Papa Fidelis r 98 1º Gen Severiano..... 26-2089
Papaleo Domingos alfaiat 107 1º 7 Setembro..... 22-8895
Papaterra Miguel nickel 168 Alfandega..... 24-1510
Papelaria Alliança 108 Buenos Aires..... 23-0017
Papelaria America 79 Andradas..... 24-3888
Papelaria Americana 90 Republ Perú..... 22-8249
Papelaria Barroso 111 Uruguayana..... 23-0284
Papelaria Botelho 65 Ouvidor..... 23-4745
Papelaria Brasil 192/6 Buenos Aires..... 24-1769
Papelaria Brasil 192/6 Buenos Aires..... 24-6545
Papelaria Brasileira 30 Constituição..... 22-3311
Papelaria Bristol 17 Senado..... 22-5984
Papelaria Central 1337 24 Maio..... 29-1346
Papelaria Commercial 54 Buenos Aires..... 23-2455
Papelaria Cruzeiro 159 Buenos Aires..... 24-3545
Papelaria Gallo 27 Visc R Branco..... 22-1439
Papelaria Globo 142 Rosario..... 23-1387
Papelaria Gomes Pereira 91 Ouvidor..... 23-5521
Papelaria Indiana seç vendas 82 Alfandega..... 23-2592
Papelaria Indiana off 86 Carlos Carvalho..... 22-2496
Papelaria Jeremias 28 Assis Carneiro..... 29-4897
Papelaria Magaldi 125 Gen Camara..... 23-2998
Papelaria Mascotte 165 Ouvidor..... 22-9049
Papelaria Mendes 60 Ouvidor..... 23-4418
Papelaria Modelo 165 Quitanda..... 23-0362
Papelaria Moderna 169 Buenos Aires..... 24-0168
Papelaria Passos 57 Ouvidor..... 23-1358
Papelaria Queirós 50 Quitanda..... 23-5168
Papelaria Ribeiro
Gerencia e Escriptorio 164 Ouvidor..... 22-3904
Varejo 164 Ouvidor..... 22-9214
Atacado e Officinas 106 Livramento..... 24-5307
Papelaria Rio Branco 42 S José..... 23-0436
Papelaria S Raphael 287 Gen Camara..... 24-2241
Papelaria Tinoco 161 Quitanda..... 23-0809
Papelaria União
Rêde particular 77 Ouvidor..... 23-2160
Paquet Renato r 18 Lopes Ferraz..... 28-2350
Paracampo Armando dr r 448 Monte Alegre..... 22-5362
Paracampo Domingos r 238 Gen Caldwell..... 24-1763
Parada Marcellina Rosario commodos
37 1º Tavares Bastos 25-3332
Paradeda J M Campos r 41 5 Julho..... 27-5221
Paradela M C armz 99 Alegre..... 28-3912
Paraiso das Crianças 134 7 Setembro..... 22-1231
Paraiso das Flores 148/50 Misericordia..... 23-0711
Paraiso Manoel 163 Gen Caldwell..... 24-5157
Paraiso do Meyer radio 348 Arch Cordeiro..... 29-4888
Paraizo O empr funeraria 1333 24 Maio..... 29-4482
Parames Domingues Victor loter 224 1º Gen Camara 24-0128
Paramés & Irmão España escr 184 Alfandega..... 24-2417
Parames Victor r 44 Ld Madre Deus..... 24-4958
Paramount Films S A
Escriptorio 247 Av R Branco..... 22-5070
Rêde particular
Paraná Barão r 157 Marq Abrantes..... 25-1356
Paranaguá Conde de r 750 Av Atlantica..... 27-2724
Paranaguá Correntino Nogueira dr r 78 Itacurussá.. 28-3367
Paranaguá Moniz Alfredo dr r 45 Guilhermina Guinle 26-0925
Paranaguá Moniz Caio eng 5 7º s 707 Lg Carioca 22-6606
Paranapiacaba Baroneza 63 c 2 Araujo Lima..... 28-2922
Paranhos Antonio Rocha adv escr
1 2º s 4 Av Almte Barroso 22-4442
Paranhos Antonio Rocha r 137 c 15 Sen Furtado.. 28-4710
Paranhos Armando C r 566 Av Atlantica..... 27-0633
Paranhos Bastos Antonio r 102 Garibaldi..... 28-3248
Paranhos Cesar Crissiuma dr r 389 Marq S Vicente 27-2436
Paranhos Ernesto Crissiuma med cons
151 8º s 806 Av Nilo Peçanha 22-6721
Paranhos Ernesto Crissiuma dr r 271 Visc Pirajá.. 27-0902
Paranhos Filho Pedro med cons
183 7º s 706/7 Av R Branco 22-8932
Paranhos Hyldebrando C r 467 Alegria..... 28-2737
Paranhos José Balbino r 79 Aquidaban..... 29-1297
Paranhos José Maria Rocha r 42 2º Sen Dantas... 22-9010
Paranhos José P Rocha dr r 642 2º Prud Moraes.. 27-2452
Paranhos Junior Arthur Alves Rocha r 72 Oriente.. 22-7583
Paranhos Manoel Dias r 537 Jard Botanico..... 26-2890
Paranhos Maria Izabel r 54 Hyppolito Costa..... 28-6689
Paranhos Mario r 35 Acarahy..... 27-1580
Paranhos Mario dr r 23 B Jaguaribe..... 27-5339
Paranhos Octavio Silva capt r
166 c 5 Mar Bittencourt 29-4709
Paranhos Oscar Torres r 784 Almte Alexandrino... 22-6074
Paranhos Raul r 131 c 1 1º Antonio Basilio..... 28-5559
Paranhos Ribeiro O r 98 Almte Cockrane..... 28-3139
Paranhos Sinval Secundino r 168 c 18 S Clemente.. 26-4013
Paranhos Uimbyrê r 50 Antonio Salema..... 28-7340
Paranhos Wolfanga C r 382 Av Epitacio Pessoa.... 27-2540
Paraski Norberto von r 35 Maxwell..... 28-2069
Parc Royal
Rêde particular 33 Ramalho Ortigão..... 22-7600
Andar Terreo 33 Ramalho Ortigão..... 22-3064
Reclamações e Andar Terreo 33 Ramalho Ortigão 22-4000
Gerencia 33 1º Ramalho Ortigão..... 22-1141
Gabinete do socio Chefe 33 2º Ramalho Ortigão 22-0344
Pardal Maria José pensão 109 S Pedro..... 23-5766
Pardellas & C armz 76 Republ Perú..... 22-0876
Pardellas Luiz Manoel r 716 C Bomfim..... 28-0941
Pardellas Raphael dr 74 1º Republ Perú..... 22-0446
Pardellas Raphael dr r 103 Sen Vergueiro..... 25-3720
Pardo Garcia Varella Maria Emilia r
24 Buarque Macedo 25-0508
Pardo Rivero & C padaria 202 Riachuelo..... 22-2746
Paredes & Costa tintas 178 Buenos Aires..... 24-6317
Paredes Jonas d'Oliveira capt tte r
26 c 2 Alvares Borgerth 26-1110
Paredes Maria Augusta r 281 Prof Gabizo..... 28-8955
Paredes Mario r 295 c 2 Toneleros..... 27-5904
Parente A r 496 Anna Nery..... 29-4662
Parente Antonio r 69 1º Gen Caldwell..... 24-0304
Parente & C J 212 Uruguayana..... 24-1370
Parente & C Ltda D faz 238A Av Mem Sá..... 22-4311
Parente Costa Arthur cel r 87 Emilia Sampaio..... 28-8109
Parente Manoel r 1234 Av Maracanã..... 28-5370
Parente Mello Izaura r 42 rua Vinte e Um..... 27-4894
Parente Rodrigues & C successores de Guichard & C
47 13 Maio 22-0500
Parente Rodrigues & C escr 47 13 Maio..... 22-0791
Pareto & C Carlo escr 35 1º Março..... 23-4324
Pareto & C Carlo ger 35 1º Março..... 23-0001
Pareto Carlos Raul r 245 12 Maio..... 27-4281
Pareto Flavio dr r 125 Visc Silva..... 26-3129
Pareto Junior Flavio José dr r 25 Gen Dionysio.... 26-3858
Pareto Junior João Victorio adv escr
17 7º Buenos Aires 23-3358
Pareto Junior João Victorio adv escr
17 7º s 72 Buenos Aires 23-3360
Pareto Junior João Victorio dr r 180 Russell..... 25-1843
Pareto Netto João Victorio r 30 Nova..... 25-2418
Pareto Oscar eng escr 17 4º s 43 Buenos Aires... 23-0357
Pareto Raul vva r 54A 3º Almte Alexandrino..... 22-8961
Parga José Libanio Ferreira cel r
22 Severino Brandão 28-6449
Parga Nina Affonso r 185 José Hygino..... 28-8483
Pargas Rodrigues Cesar r 11 Otto Alencar..... 28-0977
Paris Madaleine r 35 C Lage..... 22-8386
Paris N'America armar 99 Estr Mar Rangel..... 29-8277
Parish A A r 31 Arthur Menezes..... 28-6108
Parish Eduardo C V r 211 c IV Visc Pirajá..... 27-2473
Parisiense A sorveteria 1B Bethencourt Silva..... 22-8319
Parisio Maia Emilio r 174 Gen Bellegarde..... 29-4518
Parisio de Souza Anna mod 17 Sen Dantas..... 22-3209
Parisot Eduardo r 236 Av S Sebastião..... 26-2476
Park E N r 43 4º Ouvivier..... 27-5392
Parke Davis & C laborat
Rêde particular 99/103 Marq S Vicente.... 27-3547 / 27-0090
Parkes L A C r 471 c 78 1º Laranjeiras..... 25-2619
Parkinson F A r 99 Av Rainha Elisabeth..... 27-4594
Parlatano Francisca r 164 1º Mach Coelho..... 22-6451
Parodi Fernando r 291 1º Hadd Lobo..... 28-4041
Parodi Helena r 54 19 Fevereiro..... 26-2185
Parodi Manrico r 21/5 6º Cand Mendes..... 25-3333
Parolo Miguel dr r 16 c 1 Campos Paz..... 28-0834
Parot Armando r 78 Fig Magalhães..... 27-5826
Parque Barão Itapagipe faz 86 B Itapagipe..... 28-9785
Parque Celeste escr 51 2º Ourives..... 23-5242
Parque Copacabana faz e armar 536 Copacabana... 27-0831
Parque Elegante 335 Cattete..... 25-1703
Parque Engenho Novo faz 14 B Bom Retiro..... 29-4955
Parque Estrella 9 2º s 6 Ramalho Ortigão..... 22-1399
Parque Hotel 211 1º Pre Republica..... 24-3621
Parque Imperial 32 Av Passos..... 22-9143
Parque Mem de Sá 178 Av Mem Sá..... 22-3674
Parque da Moda calç 17 S Clemente..... 26-0152
Parque 11 Junho diversões 180/2 Sen Euzebio..... 24-0825
Parquet Paulista Ltd 33/5 5º s 142/3 13 Maio... 22-9278
Parquetina 17 Av Mar Floriano..... 24-0971
Parreira José Luiz armz 246 Cosme Velho..... 25-0227
Parreira do Lamego rest 15 Av Mem Sá..... 22-1513
Parreira Mario dos Santos dr r 287 Bispo..... 28-0571
Parreira do Minho A 5 Uruguayana..... 22-1674
Parreira de Vizeu A 73 Senhor Passos..... 24-0880
Parreiras Adalberto r 59 Itacurussá..... 28-7519
Parreiras Horta Paulo prof cons 13 1º 1º Março.. 23-3871
Parreiras Horta Paulo de Figueiredo dr r
67 B Lucena 26-2917
Parreiras J Calazans Silva cel r 130 Prof Gabizo.. 28-3627
Parreiras Oliveira Antonio r 123 Ant Basilio..... 28-8101
Parson & Crosland Ltd escr 22/6 3º Av R Branco 24-6414
Partido Autonomista Direct Copac 30 1º Sig Campos 27-4096
Partido Autonomista Directorio da Lagoa
328 Vol Patria 26-3963
Partido Autonomista Direct Gloria 12 Marq Abrantes 25-4383
Partido Autonomista D Federal 164 1º 7 Setembro. 22-7496
Partido Economista do Brasil
Secretaria 9 Candelaria..... 23-3978
Secção Eleitoral 9 Candelaria..... 23-4776
Partido Nacional Evolucionista 55 1º Luiz Camões.. 22-2611
Parucker Eduardo C r 5 11º Haritoff..... 27-1868
Paruolo Antonio ouriv 111 1º 7 Setembro..... 22-1333
Paschiel René cost 205 1º 7 Setembro..... 22-3707
Pasching José r 111 c 2A Riachuelo..... 22-6383
Paschoal & Calderaro bomb 657 Av Amaro Cavalcanti 29-2673
Paschoal D archit 72 Coqueiros..... 22-7838
Paschoal De Maria herbanario 10 Constituição..... 22-1548
Paschoal Emma pensão 35 2 Dezembro..... 25-0927
Paschoal Felippe r 104 Laura Araujo..... 22-8515
Paschoal Romano r 36 João Caetano..... 24-2538
Pascini João Augusto r 29 Peçanha Povôas..... 29-6451
Pasquale Petrone r 133 Gen Roca..... 28-2908
Pasqualini Bruno r 109 Gen Bruce..... 28-9064
Pasquinelli Dinorah vva r 119 C Bomfim..... 28-2448
Pasquinelli José r 32 Av Henr Valladares..... 22-4808
Passadeira Americana 146 Invalidos..... 22-4174
Passadeira Palacio 25 Tv Ouvidor..... 23-4726
Passadeira Radium 131 Rosario..... 23-5610
Passadeira Sete de Setembro 191 7 Setembro..... 22-3490
Passarello Vicente r 542 Estr Velha Tijuca..... 28-4160
Passos Adelaide Rodrigues r 246 Mariz Barros..... 28-0715
Passos Alexandre r 193 c 10 Vol Patria..... 26-2081
Passos Altamiro alfaiat 14 1º Quitanda..... 22-2521
Passos Aurora r 63 Dr Agra..... 22-5631
Passos & C pap 57 Ouvidor..... 23-1358
Passos & C F
Escriptorio 196 Sta Luzia..... 22-0834
Serraria 172/96 Pr S Christovão..... 28-0099
Particular 196 Sta Luzia..... 22-0691
Passos Carlos Julio Souza r 71 Desemb Izidro..... 28-4620
Passos de Carvalho Raymundo r 83 c 9 Vol Patria 26-1316
Passos de Castro M P r 251 1º Laranjeiras..... 25-1342
Passos Clara Rodrigues r 395 Av Paulo Frontin.... 28-2734
Passos Edison dr r 408 B Torre..... 27-4156
Passos Filho J Nicolau r 330 Gonzaga Bastos..... 28-2481
Passos Francisco Oliveira dr 239 Humaytá..... 26-1298
Passos Freitas T J funeraes 124A Maria Passos.... 29-8036
Passos Germana r 16 c 1 Fernandes Guimarães.... 26-0513
Passos Jesus r 37 Corrêa Dutra..... 25-0704
Passos José corret 49 1º Gen Camara..... 23-1016
Passos & Merendeiro dep papeis 273 Buenos Aires.. 24-1512
Passos Miranda Filho A dr r 40 Av Sta Therezinha 26-1921
Passos Olney Junqueira med cons 19 1º S José.... 23-0702
Passos Olney Junqueira dr r 160 B S Francisco.... 28-5013
Passos Peixoto Elsa r 211 B Mesquita..... 28-8737
Passos Peixoto Maria Carmo r 76 Belfort Roxo.... 27-2030
Passos Philomena vva r 8 Silv Martins..... 25-3105
Passos Ponte Estanislava r 22A c 3 Pereira Lopes.. 28-8075
Pastelaria Suburbana 56 Eulina Ribeiro..... 29-3766
Pasternak Riva r 92 6º Copacabana..... 27-5452
Pastor Edmond 444 9º Av Atlantica..... 27-2983
Pastor Guilherme escr 68 2º s 1/2 Ouvidor..... 23-2853
Pastor Laurinda photograv 47 Pedro I..... 22-7095
Pastora A 17 Leopoldo Froes..... 22-0793
Pastura José I mad 112 Alpha..... 24-1275
Patacho & Costa Ltda concertos pneus 342 Cattete. 25-2381
Patek Philippe & C Relojoaria Gondolo 81 Quitanda 23-3826
Paternot P J r 130 Ayres Saldanha..... 27-1116
Paterson E S r 55 Redemptor..... 27-1088
Paterson H T r 933 B Mesquita..... 28-4653
Paterson J S r 587 Barata Ribeiro..... 27-0844
Pathé Baby Isnard & C 20 Ev Veiga..... 22-4619 / 22-4630
Paton Silvia r 71 Ypiranga..... 25-1989
Patrasso Alessandro calç 314 Gen Camara..... 24-4429
Patria A
Director 31 Chile..... 22-5473
Administração 31 Chile..... 22-5422
Redacção 31 Chile..... 22-5478
Redacção 31 Chile..... 22-8915
Secção de gravura 31 Chile..... 22-6797
Patrimonial S A A escr 85 1º Buenos Aires..... 23-3189
Patrocinio Armando r 44 c 5 Ypiranga..... 25-2950
Patrocinio Julieta r 408 Fr Caneca..... 22-0859
Patronato de Menores casa infancia 14 Gago Coutinho 25-0003
Patronato Polonez 11 1º Av Mem Sá..... 22-3823
Patrone & C 10/2 Lapa..... 22-0349
Patrone & C bonbons 101 7 Setembro..... 22-8117
Patrone & C bonbons 101 7 Setembro..... 24-6916
Patrone João r 300 4º Av Atlantica..... 27-3254
Paul & C Richard mad 102 Av Lima..... 24-4311
Paul Guenter r 59 c 9 B Itapagipe..... 28-8157
Paul J Christoph Company
Administração e Gerencia 98 Ouvidor..... 23-1921
Rêde particular
Paula Affonso Antonio leiloeiro 80 S José..... 22-4421
Paula Affonso Antonio r 152 Prof Gabizo..... 28-0009
Paula Antonio r 121 Latino Coelho..... 29-6659
Paula & C commissões 51 2º s 3 Andradas..... 24-1405
Paula Chaves F dr r 369B 1º S Christovão..... 28-0682
Paula Floriano Baptista dent 6 4º Carioca..... 22-4774
Paula Fonseca dr r 55 Aureliano Portugal..... 28-0132
Paula Francisca M r 43 Silva Jardim..... 22-4079
Paula Freitas Alfredo dr r 224 B Mesquita..... 28-1534
Paula Freitas Dolores vva r 58 Esteves Junior..... 25-2295
Paula Freitas Julio C dr r 323 Hadd Lobo..... 28-1969
Paula Guimarães Alvaro de dr r 8 Pardal Mallet... 28-2758
Paula Guimarães Mario comte r 40 Souza Lima.... 27-1715
Paula & Irmão A fabr mov 157 c 9 Sant'Anna.... 24-0540
Paula Leite F med r 50 Assis Bueno..... 26-3030
Paula Lopes H r 175 1º Alexandre Ferreira..... 26-0310
Paula Lopes R dr r 131 Silv Martins..... 25-2563
Paula Luiz dr r 47 Martins Ferreira..... 26-0192
Paula Machado Decio dr r 83 Mar Bento Manoel... 26-3462
Paula Machado Linneu dr r
Rêde particular 213 S Clemente..... 26-3600
Paula Netto Francisco Baptista r 172 José Hygino 28-0281
Paula Orminda r 186 2º Quitanda..... 23-2453
Paula Oswaldo Frias dr r 949 Copacabana..... 27-2456
Paula Ramos dr r 114 Av Paulo Frontin..... 28-6866
Paula Ramos Armando Belfort r 844 S Frco Xavier 29-0904
Paula Ramos José F comte r 295 S Clemente..... 26-1273

PASSADEIRA RADIUM

(A CONSERVADORA DA ELEGANCIA)

Rua do Rosario N. 131 — Telephone 23-5610

Passa, limpa a secco, esterilisa a 300 gráos e perfuma ternos de 15 a 30 m. Renova chapéos de feltro em 10 minutos. Serviços de lavanderia e tinturaria para entrega no prazo commum de 48 horas. Banhos de chuveiros electricos com 3 temperaturas, Barbeiros, Manicure e Engraxate á disposição do publico.

MACHINISMOS ELECTRICOS E A VAPOR OS MAIS PERFEITOS DO MUNDO

Filial para reformas de chapéos: RUA LARGA, 144 — Proximo á LIGHT

Consulte o Indicador Profissional desta Lista de Assignantes

PASSADEIRA 7 SETEMBRO — LAVA, PASSA E TINGE

Entrega a domicilio

RUA SETE DE SETEMBRO, 911 — TELEPHONE 22-3490

Paula Ramos Manoel Maria adv escr 18 1º s 4 S José 23-5858
Paula Ramos Maria Lourdes r 69 Rezende 22-8509
Paula Ramos Orozimbo dent gab 2 1º Prç Duque Caxias 25-3521
Paula Ramos P M dent gab 143 3º Av R Branco 23-0544
Paula Rosa Odilon dr r 67 Dr Sattamini 28-7015
Paula Rosa Victor M r 94 Dr Sattamini 28-0371
Paula e Silva Mario despach 87 1º 1º Março 23-5622
Paula e Silva Mario r 104 Humaytá 26-3209
Paula e Silva Miller Cecilia r 172 c 7 Demetrio Ribeiro 26-1096
Paula Souza A de dr r 21 Cesario Alvim 26-1175
Pauficea A faz 2 Lg S Francisco 22-9109
Paulino Augusto dr r 25 Alice 25-0446
Paulino Fernando med Residencia 47 S Salvador 25-3804
Consultorio 151 9º s 906 Av Nilo Peçanha 22-7207
Paulino Salgado & C 98/100 Ourives 24-2585
Paulista A legumes Merc Municipal Prç Central 43/4 23-0207
Paulistano Hotel 38 1º Visc R Branco 22-2689
Paulo Alice Oliveira vva r 85 Maj Avila 28-2087
Paulo Cesar r 294 Av Rainha Elisabeth 27-3791
Paulo Cesar dent gab 137 7º s 708 Av R Branco 23-2532
Paulo Daniel r 83 Annibal Mendonça 27-3861
Paulo Filho João dr r 21 Leite Leal 25-3384
Paulo Filho Manoel dr r 112 Belfort Roxo 27-2345
Paulo de Frontin Henrique r 230 Laranjeiras 25-1013
Paulo Pires & Paulo Santos constr 81 3º Buenos Aires 23-2452
Paulo Proença & C Ltda laborat 286 Vol Patria 26-1960
Paulo Sebastião adv escr 6 1º s 3 Misericordia 23-1302
Paulo Stern & C perfum 23 Ribeiro Guimarães 28-0922
Paulsen E prep chim 197 João Caetano 24-3683
Paura Magdalena quit Merc Municipal r XVI 28 23-0125
Paura Magdalena r 12 Costa Bastos 22-6693
Pavageau Alfredo r 147 Visc Sta Isabel 28-1111
Pavani Romana r 57 6º Moraes Valle 22-4557
Pavão & Filho João Machado café 291 Sto Christo 24-5805
Pavie Corina Esberard r 74 Miguel Lemos 27-1858
Pavilhão O Artigos para Homens 108 Ouvidor 23-5444
Secção Crianças 108 Ouvidor 23-3428
Pavlak Maria r 42A c 1 Prof Gabizo 28-4284
Paysandú Athletico Club 143 Siqueira Campos 27-4505
Pawlowsky Maria r 511 Visc Pirajá 27-5423
Paz Antonia Peixoto r 389 C Bomfim 28-7181
Paz Balcarcel Constantina r 310 Mearim 28-6340
Paz J C r 32 Sen Dantas 22-7815
Paz Maria Magdalena r 265 1º Cattete 25-3451
Pazito Lione r 30 Grão Pará 29-4543
Pazos Portella & C aves 134 Lavradio 22-3946
Pazos & Vasquez aves e ovos 45 Visc Itauna 24-6471
Pazquel Harris r 24 1º Constituição 22-3129
Peçanha Beranger Maria r 80A c 4 S Freo Xavier 28-7889
Peçanha Carvalho Mario dr r 200 c 7 José Hygino 28-5344
Peçanha Iza r 9 Antonio Portella 29-3876
Peçanha Macedo & C art dent 176 1º s 12 7 Setembro 22-3992
Peçanha Nilo vva r 116 Pr Flamengo 25-2254
Peçanha Octavio r 189 2º Alfandega 24-2560
Peçanha Silva Hilario r 215 Villela Tavares 29-1137
Peccheneda Orlando Anna cabell 149 1º Ouvidor 22-7200
Pecego Edgard r 590 Barata Ribeiro 27-2311
Pecego J J Magalhães dr Laboratorio 50 2º Gonç Dias 22-6377
Residencia 680 C Bomfim 28-1393
Pecego Mario Magalhães dr r 680 C Bomfim 28-1393
Pecego Mario Magalhães dr r 590 Barata Ribeiro 27-2311
Pecegueiro do Amaral dr r 130 Laranjeiras 25-0559
Pecegueiro do Amaral Gregorio dr r 87 Miguel Pereira 26-3273
Pecegueiro do Amaral João dr r 97 Paula Freitas 27-3180
Pecegueiro Henrique r 94A 2º Russell 25-2177
Peckolt M Gabriella Teixeira r 29 Capistrano Abreu 26-3260
Pedalino & C 335 S Pedro 24-6155
Pedalino Francisco r 462 Fr Caneca 22-6779
Pedemonte Octavio 54 Prç Tiradentes 22-0967
Pedemonte Oscar dr r 46 Dias Barros 22-5625
Pederneiras Eduardo V r 25 Bambina 26-1382
Pederneiras Francisco Velloso vva r 110 Mattoso 28-7804
Pederneiras Helio r 229 Sta Clara 27-4313
Pederneiras José capt tte r 19 Paysandú 25-2530
Pederneiras José Vellozo comte r 33 Gen Dionysio 26-3831
Pederneiras Luiz Paranhos escr 19 7º s 60 Prç Floriano 22-0651
Pederneiras Luiz Paranhos r 126 Miguel Lemos 27-3552
Pederneiras Oswaldo comte r 195 c 4 Alvaro Ramos 26-2771
Pederneiras Raul dr r 6 Progresso 22-7410
Pederneiras S A Comp Constructora Gab Dr Pederneiras 35A 1º Av R Branco 23-2202
Gab Dr Seixas Corrêa 35A 1º Av R Branco 23-2206
Contabilidade 35A 1º Av R Branco 23-2206
Secção de Terrenos 35A 1º Av R Branco 23-2922
Secção de Compras 35A 1º Av R Branco 23-2926
Almoxarifado 64 Av Lima 24-1598
Pedersen P N r 599 B Torre 27-4125
Pedersen Pode r 385 B Juaguaribe 27-3609
Pedra Herculano S S r 12 1º Baptista Neves 28-1781
Pedral Sampaio Octavio vva dr r 127 Ipanema 27-1201
Pedral Sampaio Urbano r 48 B Jaguaribe 27-3680
Pedreira Amelia M M r 134 c 5 Vol Patria 26-4395
Pedreira Americo Ltda Cardoso Marinho 24-0931
Pedreira Andarahy 153 Ernesto Souza 28-3405
Pedreira Antonio Veiga r 58 Candido Gaffrée 26-3295
Pedreira Boa Harmonia 28 Pelotas 29-2342
Pedreira Ferreira vva r 51 Grão Pará 29-4648
Pedreira Filho João dr r 19 Prç Eugenio Jardim 27-3025
Pedreira Freitas Gustavo r 21 Sorocaba 26-2750
Pedreira da Gavea Escriptorio 399 Fr Caneca 22-5020
Pedreira Lopes Quintas 26-0382
Pedreira Germano r 38 Leopoldo Miguez 27-3951
Pedreira João r 103 B Iguatemy 28-2036
Pedreira Junior Joaquim Maria dr r 17 Zamenhoff 22-6877
Pedreira Mecanica Escriptorio 399 Fr Caneca 22-5020
Pedreira 171 Figueira 29-4529
Pedreira Morro da Viuva Av Ruy Barbosa 25-3205
Pedreira Paulino adv escr 105 1º Rosario 23-4713
Pedreira Raul tte cel r 973 S Freo Xavier 29-2751
Pedreira S Jorge 54 Estr Porto Inhauma 29-6271
Pedrella Henrique 11 Marq S Vicente 27-4782
Pedrella Henrique r 716 1º Jard Botanico 26-2866
Pedrero Angelo joias 75 2º Gonç Dias 22-2202
Pedrero & Foux Angelo electr 51 1º Buenos Aires 23-3052
Pedrette Waldemar r 53 Proposito 24-2242
Pedro A seda 306 1º Alfandega 24-4244
Pedro Affonso baroneza r 20 Almte Tamandaré 25-4381
Pedro Alonso r 28 Tv S Vicente 28-8856
Pedro Cardoso armz 18 Sen Pompeu 24-2840
Pedro Ceciliano r 162 Bolivar 27-5056
Pedro Ferrentini Ltda metall 392 Fr Caneca 22-6896
Pedro Orlando r 93 B Cotegipe 28-6289
Pedro Osorio mechanica 41 Lopes Souza 28-6085
Pedro Paulo & C eng 19 9º s 11 Gen Camara 23-5338
Pedro Rodrigues armz SA Arcos 22-4261
Pedrosa Celso Lyra r 1050 4º Av Atlantica 27-3264
Pedrosa Emmanuel med cons 141 2º 7 Setembro 22-5315
Pedrosa Emmanuel dr r 156 1º Av Gomes Freire 22-7533
Pedrosa Fernando med laborat 76 1º S José 22-7268
Pedrosa Fernando dr r 121 Grajahú 28-7777
Pedrosa José Elysio Freitas r 114 c 9 5 Julho 27-5472
Pedrosa Maria C M 749 Estr Intend Magalhães 29-8196
Pedrosa Monteiro & C chá e cêra etc 22 Mercado 23-5743
Pedrosa Xavier dr r 137 c 4 Alvaro Ramos 26-0157
Pedroso Adolpho r 25 Cand Mendes 25-4491
Pedroso Eurico vva r 64 C Baependy 25-1833
Pedroso Filho dr r 19 Eduardo Guinle 26-3112
Pedroso Heitor Bianco r 7 Itú 26-2670
Pedroso João dr r 250 Humaytá 26-1171
Pedroso Maria Amelia r 53 c 2 Gurupy 28-9176
Pedroso e Silva Sebastião r 45 Pires Almeida 25-2324
Pedroso Silveira Alvaro r 61 3º Bolivar 27-0152
Pedroza Cicero r 44 Hermenegildo de Barros 25-1121
Pedroza Fernando G r 280 Av S Sebastião 26-2474
Pedroza Fernando Pereira armz 130 B S Felix 24-0537
Pedroza Joppert S A commissões 100 1º 1º Março 23-2631
Pedroza Joppert S A gerencia 100 1º 1º Março 23-2936
Pedroza Manuel Souza café 1 Esperança 28-5408
Pedroza Raul Gomes r 20 Rumania 25-0184
Pedroza Roberto Gomes r 986 Copacabana 27-2042
Pedrozo Celestina r 118 1º Gen Pedra 24-3045
Peel G A r 55 Barata Ribeiro 27-4976
Peer Wallace r 123 Tavares Bastos 25-4144
Pegado Diocleciano A r 42 Pompeu Loureiro 27-5003
Pegado Nestor maj r 504 Prud Moraes 27-3297
Pêgo Antonio N cel r 475 Laranjeiras 25-2580
Pêgo de Faria João dr r 170 19 Fevereiro 26-2624
Pégurier Guilherme Mario r 14 Cayapó 29-1070
Peixaria Modelo 170A S Freo Xavier 28-9178
Peixaria Brasil 13 Lg José Clemente 22-3068
Peixaria Rubi 276 Vol Patria 26-1828
Peixaria Rubi 276 Vol Patria 26-3945
Peixaria Rubi 197 Cattete 25-1414
Peixoto A C r 44B Augusto Nunes 29-4659
Peixoto Afranio dr r 97 Paysandú 25-2496
Peixoto Alcina Mafra r 205 B Mesquita 28-4066
Peixoto Alcina Mafra r 51AA Alzira Brandão 28-3440
Peixoto Amadeu r 114 S João Baptista 26-4087
Peixoto Antenor r 56 Luiz Zanchetta 29-4349
Peixoto Antonio r 39 1º Prç Tiradentes 22-4065
Peixoto Armando r 59 Cons Zenha 28-2659
Peixoto Arthur Vieira dr r 13 Prç Argentina 28-7560
Peixoto Augustinho r 99 Av Paula Souza 28-4386
Peixoto Ayrtes r 40 19 Fevereiro 26-3076
Peixoto Azevedo Alvaro r 84 Cons Zenha 28-0006
Peixoto & C escr 24 Gen Camara 23-1315
Peixoto Carlos Augusto r 720 5º Av Atlantica 27-3628
Peixoto & Castro 88 Nery Pinheiro 22-6856
Peixoto de Castro A J adv escr 110 1º Março 23-3972
Peixoto de Castro A J dr r 70 Sta Amelia 28-0462
Peixoto de Castro Leonor r 439 Av Suburbana 29-4668
Peixoto Colmêa r 58 Av Augusto Severo 22-3070
Peixoto Duarte Humberto r 24 Paula Freitas 27-1993
Peixoto Edmundo Leinhardt r 356A 1º Fig Mello 28-1368
Peixoto Eurico cel r 64 Manoel Victorino 29-1711
Peixoto F r 142 Toneleros 27-3386
Peixoto Filho Francisco 115 1º Rosario 23-5530
Peixoto Floriano dent gab 1/5 3º s 320 Lg Carioca 22-0782
Peixoto Floriano r 715 Jard Botanico 26-1141
Peixoto Fortuna João E dr r 10 Elvira Machado 26-3017
Peixoto Fortuna José dr 55 Ev Veiga 22-6532
Peixoto Francisco r 99 Bambina 26-0679
Peixoto Francisco Ignacio dr r 56 c 6 5 Julho 27-1688
Peixoto Gilberto dr r 500 B Torre 27-0842
Peixoto Guimarães Maria r 526 Av Vieira Souto 27-0124
Peixoto Heitor dr r 70 Gust Sampaio 27-3235
Peixoto Hermogenes Rodrigues capt r 66 Cel Rangel 29-8242
Peixoto João G escr 137 2º s 6 Av R Branco 23-4118
Peixoto João Gonçalves r 136A D Marianna 26-1732
Peixoto João Pereira açougue 272 Buenos Aires 24-4348
Peixoto João Pinto r 109 1º Presid Barroso 22-0160
Peixoto Joaquim r 116 c 3 Itacurussá 28-8942
Peixoto José Alves r 47 c 38 Lucio Mendonça 28-7669
Peixoto José Rodrigues dr r 35 Almte Tamandaré 25-3246
Peixoto José Vieira dr r 46 Rego Lopes 28-4060
Peixoto Julia r 208 1º Cattete 25-3119
Peixoto Junior José G r 31 Muniz Barreto 26-1541
Peixoto Lobo & C Ltda lacticinios 32 Mayrink Veiga 24-5621
Peixoto Luiz Adelino Mendonça r 39 Av Henr Valladares 22-6405
Peixoto M Frederico corret 47 2º Alfandega 23-2737
Peixoto M Frederico r 154 Gen Polydoro 26-4080
Peixoto Manoel vidros 70 Rezende 22-4200
Peixoto Maria Izabel r 111 Laranjeiras 25-1737
Peixoto Octavio r 115 Uruguay 28-9740
Peixoto Orminda Candida r 56 1º Riachuelo 22-7966
Peixoto Raul dr escr 7 Ld Sen Dantas 22-2660
Peixoto Roberto Fontes dr r 333 c 13 Hadd Lobo 28-3462
Peixoto Serra & C sabão 34 Rosario 23-4274
Peixoto Serra & C fabr 141 S Januario 28-2318
Peixoto Walter dr r 133 4º Riachuelo 22-4930
Pelesco & C G commissões 459 Cardoso Moraes 29-6455
Peleteria Americana 141 7 Setembro 22-0613
Peleteria Universal 139 7 Setembro 22-8182
Peleteria Vienense 260 Alfandega 24-3404
Peliks Jacob peles 30 Gonç Dias 22-4827
Pellegrini Bettaglio Pierina r 182 Cardoso Junior 25-0251
Pellegrini Elvira r 48 Arist Lobo 22-0523
Pellegrino & Fernandes 75 Fr Caneca 22-9632
Pellerano Santos Maria Elena r 103 Cons Lafayette 27-0275
Pelleteria Alaska 17 Av Gomes Freire 22-0106
Pelleteria Brasil 2 Prç João Pessoa 22-4972
Pelleteria Canadá 30 Gonç Dias 22-4827
Pelleteria Gallant 40A Cattete 25-2163
Pelleteria La Sauvagine de France 234 Alfandega 24-4608
Pelleteria Leipzig 131 Av Gomes Freire 22-7040
Pelleteria Lyon 180 Alfandega 24-0310
Pelleteria Paris 4 Prç João Pessoa 22-2908
Pelleteria Polar 133 Av Gomes Freire 22-2217
Pelleteria Siberia 51 Gonç Dias 22-5511
Pellizer Archimedes r 62 Paraguay 29-1464
Pellizzaro & C Ottorino fabr massas 13 Tv Mosqueira 22-2738
Pellizzaro Italo r 57 S João Baptista 26-2348
Pellizzi Italo r 962 Av Atlantica 27-1933
Pelosi Antonio r 41 Thereza Guimarães 26-1650
Pelosi Carlos gravador 11 1º Tv Ouvidor 23-0649
Pelosi Humberto r 106 c 3 Marq Valença 28-1742
Pelosi Josephina r 42 Estrella 28-5109
Pels Carmem r 62 Carlos Sampaio 22-0672
Pels Paulo r 398 Prud Moraes 27-1885
Pelsan laborat 45 Magalhães 22-7309
Pelta Bertha r 2 8º Freo Muratori 22-8392
Peluffo & C Ltda José commissões 36 1º Rosario 23-4237
Pena Maria r 35/7 6º Prç Floriano 22-8176
Pena Maria Nascimento r 243 c 1 S Clemente 26-3629
Pena Milton dr r 83 Farme Amoedo 27-4466
Penafiel Antonio Carlos dr r 21 5º Prç Duque Caxias 25-3194
Penaforte Rosa r 5 Tv Fernandes 26-3140
Penalva Gastão r 14 Urbano Santos 26-3864
Penalva Santos Francisca A r 25 Itacurussá 28-0056
Penalva Santos Francisco r 17 Natalina 28-3176
Penalva Santos J A dr r 118 S Freo Xavier 28-3146
Penalva Santos José escr 110 1º Março 23-2918
Penalva Santos José r 126 Av Trapicheiro 28-7883
Pendula Brasil A 149 Quitanda 23-5279
Penedo Amanda r 9 Prç Vieira Souto 22-0097
Penedo José r 17 Domicio Gama 28-5127
Penha Brasil Nestor capt r 104 4º Min Viveiros Castro 27-5598
Penhafort Moacyr Lacerda 166 Riachuelo 22-6332
Penhafort Raymundo Lacerda r 662 B Bom Retiro 28-6205
Peniche José Almeida r 46 Gago Coutinho 25-1032
Penido A eng r 710 Estr Velha Tijuca 28-6220
Penido A eng r 51 Sen Vergueiro 25-2540
Penido Burnier Maria Candida r 46 Vol Patria 26-3110
Penido Domingos Nery r 420 Vol Patria 26-0885
Penido Filho Raul dr r 396 Av João Luiz Alves 26-4058
Penido J C N dr r 37 C Baependy 25-1367
Penido Jeronymo dr r 62 Esteves Junior 25-1820
Penido João r 36 2º Andradas 23-5454
Penido José Maria almte r 48 B Lucena 26-3143
Penido Raul dr r 420 Vol Patria 26-0885
Penissou E r 139 1º Cattete 25-3094
Penn H r 300 3º Av Atlantica 27-4399
Penna Alberto r 483 B Mesquita 28-3717
Penna Alexandre M dr r 43 Cand Gaffrée 26-2451
Penna Antonio Jacintho r 36 Carmo 23-4040
Penna Braulio dr r 32 Smith Vasconcellos 25-1165
Penna & C charutos 11 S José 23-0440
Penna Cornelio dr 70 Pr Botafogo 25-1250
Penna e Costa Pedro Paulo adv escr 116 2º Rosario 23-4941
Penna e Costa Pedro Paulo dr r 10 Tv Eurycles Mattos 25-0208

PAPELARIA BRAZIL

RUA BUENOS AIRES, 192 A 196

Telephones 24-1769 e 24-6545

RIO DE JANEIRO

QUER TER A **CERTEZA** DO VALOR DA PROPAGANDA NA **LISTA DE ASSIGNANTES?**
VERIFIQUE QUE AS MAIS **IMPORTANTES** FIRMAS ANNUNCIAM NA LISTA DE ASSIGNANTES,
POR MUITOS ANNOS, SEM INTERRUPÇÃO.

Penna Firme Raul dr r 80A José Hygino..... 28-8162
Penna Flavio Martins r 40 Jard Botanico..... 26-2117
Penna & Franç, archit 81 4º Buenos Aires..... 23-5321
Penna Francisco Gonçalves dr r 82 Pinh Machado.. 25-2402
Penna Helvecio Augusto Moreira r
128 c 8 Bulhões Carvalho 27-5831
Penna João r 16 Alfredo Chaves..... 26-3151
Penna João Gomes r 255 Uruguay..... 28-3618
Penna João Misael r 28 Valparaiso..... 28-9116
Penna José 73 Marq Abrantes..... 25-1122
Penna Julio C Barbosa dr r 68 Siqueira Campos... 27-4583
Penna Junior Affonso adv escr 39 3º Tv Ouvidor.. 23-4457
Penna Junior Affonso dr r 220 Pereira Silva..... 25-1973
Penna Junior Randolpho r 102 Passagem..... 26-1017
Penna L F Oliveira med cons
98 5º s 59A Republ Perú 22-5586
Penna Manoel Augusto dr r 67 Itabaiana..... 28-2596
Penna Mario med cons 47 1º Republ Perú..... 22-2297
Penna Mario dr r 504 Visc Pirajá..... 27-4130
Penna Misael dr r 504 Visc Pirajá..... 27-4130
Penna O M escr 38 1º Candelaria..... 23-2822
Penna Octavio Moreira r 126 Av Portugal..... 26-1998
Penna Olga Ferreira r 183 c 4 Paysandú..... 25-3136
Penna Oswino dr r 123 Miguel Lemos..... 27-0553
Penna Parisot & C Ltda escr Av Nações..... 22-1617
Penna Peixoto G José r 98 Benj Constant..... 25-4082
Penna & Penna eng 71/3 2º s 2 Ouvidor..... 23-0393
Penna Raul dr r 223 Laranjeiras..... 25-2643
Penna Raul dr r 19 Hilario Gouvêa..... 27-2398
Penna Ribas Randolpho med cons
67 4º s 1 Republ Perú 22-6546
Penna Rocha Paulo r 57 Pires Almeida..... 25-3225
Penna Teixeira Carolina Araujo r 97 S Salvador.... 25-1344
Penna Wanda Ferreira r 33 Sta Amelia..... 28-9259
Pennafort Henrique r 52 José Vicente..... 28-1101
Pennafort Onestaldo r 23 Ribeiro Almeida..... 25-4487
Penney W A r 76 Av Vieira Souto..... 27-4893
Pensão Adrião 36 Sto Amaro..... 25-2498
Pensão Americana 207 1º Av Mar Floriano..... 24-2347
Pensão dos Artistas 3 C Lage..... 22-6642
Pensão Assembléa 66 2º Republ Perú..... 22-4763
Pensão Bella Vista 40 Gloria..... 22-0810
Pensão Brasil 200 Hadd Lobo..... 28-5240
Pensão Buenos Aires 25 Goulart..... 27-4417
Pensão Carmem 125 1º Joaq Silva..... 22-6699
Pensão Castello da Gloria 108 Ld Gloria..... 25-3368
Pensão Central 13 1º Bento Ribeiro..... 24-3987
Pensão Cinelandia 29 Sen Dantas..... 22-2264
Pensão Commercial Lizete 18 2º Ouvidor..... 23-3120
Pensão Commercio 65 1º Quitanda..... 23-5330
Pensão Cruzeiro 3 1º Carioca..... 22-7833
Pensão Curvello 66 Dias Barros..... 22-7129
Pensão Dadila 12 2º 1º Marco..... 23-3230
Pensão Deutsches Mannerheim 220 Riachuelo..... 22-8866
Pensão Diamantina 417 Hadd Lobo..... 28-5893
Pensão Dom Adel 31 Marq Paraná..... 25-2753
Pensão D Anna 48 1º Lavradio..... 22-3763
Pensão Elvira 122 B S Felix..... 24-0560
Pensão Estratosfera 155 Riachuelo..... 22-5556
Pensão Eudoxia 80 Benj Constant..... 25-2737
Pensão Europa 39 Sacc Cabral..... 24-3135
Pensão Europa 39 Sacc Cabral..... 24-5301
Pensão F Mentges 964 Almte Alexandrino..... 22-9015
Pensão Familiar 151 1º Gen Camara..... 23-1329
Pensão Familiar 92 Av Gomes Freire..... 22-3983
Pensão Felicidade Familiar 78 1º 2 Dezembro..... 25-0779
Pensão Gavea 54 1º Visc Gavea..... 24-5417
Pensão Genny 71 Sto Amaro..... 25-1627
Pensão Gloria 18 Gloria..... 22-0714
Pensão Gomes 129 Corrêa Dutra..... 25-3132
Pensão Gonçalves Dias 78 2º 7 Setembro..... 23-4804
Pensão Hamburgo 84 Cand Mendes..... 25-3898
Pensão Hudson 237 Cattete..... 25-1477
Pensão Ideal 135 Hadd Lobo..... 28-3910
Pensão Imperial 22 C Lage..... 22-6599
Pensão Ita 204 Pr Botafogo..... 26-2846
Pensão Ita 127 Silv Martins..... 25-3577
Pensão Janyne 51 Cand Mendes..... 25-1027
Pensão Lima 13 Hadd Lobo..... 22-6297
Pensão Lincoln 31 Corrêa Dutra..... 25-1069
Pensão Maria José 67 Const Ramos..... 27-3945
Pensão Martins 53 1º Carioca..... 22-3921
Pensão Milton 26 Marq Abrantes..... 25-2780
Pensão Mimosa 31 C Lage..... 22-0193
Pensão Minas e Rio 284 1º Alfandega..... 24-6217
Pensão Monte Carlo 37 C Lage..... 22-8362
Pensão Olinda 161 Silveira Martins..... 25-0998
Pensão Pan Americana 384 Laranjeiras..... 25-2855
Pensão Paris 33 C Lage..... 22-5874
Pensão Parque 168 Estr Velha Tijuca..... 28-3616
Pensão Paulista 43 Salv Corrêa..... 27-2250
Pensão Primoy 116 1º Silveira Martins..... 25-2566
Pensão Roma 16 Visc Paranaguá..... 22-3742
Pensão Rosita 169 Julio Carmo..... 22-9520
Pensão Sta Clara 116 Sta Clara..... 27-2282
Pensão Sto Amaro 73 Sto Amaro..... 25-3965
Pensão Sto Antonio 151 2º 1º Março..... 23-5325
Pensão Santos Lima 123 Hadd Lobo..... 28-3790
Pensão S Bento 32 1º S Bento..... 23-0070
Pensão Schray 160 1º Cattete..... 25-0121
Pensão Selecta 42 Sto Amaro..... 25-3890
Pensão Silva Lobo 200 Mariz Barros..... 28-1613
Pensão Silveira 326 Hadd Lobo..... 28-3468
Pensão Sul Mineira 227 3º Av Mar Floriano..... 24-5789
Pensão Sympathia 25 2º Lg S Francisco..... 22-4316
Pensão Zurich 400 Pr Botafogo..... 26-0435
Pensionato N S Auxiliadora 32 1º Cand Mendes... 25-2944
Pensionato Sta Margarida 16 Marq Abrantes..... 25-2696
Pentagna Ruggero dr r 115 Laranjeiras..... 25-1590
Pente Cabelisador 44 1º Av Passos..... 22-7991
Penteado Dorival de Camargo 35 2º Haritoff..... 27-3903
Penteado Jarbas Camargo med cons
33/7 10º s 1011 Alvaro Alvim 22-7213
Penteado Jarbas Camargo dr r 8 Pr Flamengo..... 25-2235
Penteado José Roberto Leite r 47 Sorocaba..... 26-2339
Penteado Orlando Goulart r 378 B Jaguaribe..... 27-0216
Penteado & Rocha carpint 332 Cattete..... 25-3573
Penteado S A B mach 185 Quitanda..... 23-5350
Penter F B r 467 Av Maracanã..... 28-6984
Pentone Annita r 28 Thomaz Rabello..... 22-0462
Pepe Antonio atelier costura 20 2º Ramalho Ortigão 22-4535
Peper E joias 109 2º s 9 Av R Branco..... 23-5163
Pequena Cruzada A 71 Tavares Bastos..... 25-2715
Pequeno Alberto tte cel r 31 Dias Rocha..... 27-0793
Pequeno Euclydes tte cel r 167 Av 28 Setembro.... 28-0061
Pequeno Waldemar Alves 1º tte r 8 Angelica..... 29-4463
Perazzo Horacio r Jard Botanico..... 26-2629
Perdigão Alda r 25 Candido Mendes..... 25-4267
Perdigão & C Ltda J louças 48 Av Passos..... 22-9114
Perdigão & C Ltda J louças 137 Ouvidor..... 22-9321
Perdigão Jayme dr 15 9º Alcindo Guanabara..... 22-1638
Perdigão Jayme dr r 392 Av João Luiz Alves..... 26-3252
Perdigão Leonidas r 184 Prof Gabizo..... 28-3224
Perdigão Luiz vva r 172 Alexandre Ferreira..... 26-0586
Perdigão Manoel Marques vva r 78 Domingos Ferreira 27-1540
Perdigão Monteiro Thereza r 226 Eng Dentro..... 29-2733
Perdigão Olga r 184 Itapirú..... 28-7514
Perdigão Rubens photogr 86 7 Setembro..... 22-3626
Perdigão Silveira Marietta r 75 Luiz Barbosa..... 28-2676
Peregrino Junior dr r 55 B Jaguaribe..... 27-4955
Peregrino da Silva Manoel Cicero dr r 54 Palmeiras 26-0740
Pereira pintor r 79 c 1 Joaq Silva..... 22-6831
Pereira A calçados 41 Carioca..... 22-8189
Pereira A Domingues r 8 Jorge Rudge..... 28-0668
Pereira A F Henrique r 39 Av Mello Mattos..... 28-5307
Pereira A Garcia ferro 28 4º s 4 Mayrink Veiga... 23-1355
Pereira A L alfaiat 166 Alfandega..... 24-6534
Pereira A Lopes tijolos 31 2º Prç Tiradentes..... 22-9602
Pereira A M marc 60 Camerino..... 24-0206
Pereira Abilio r 36 Garcia Pires..... 29-3861
Pereira Abilio Caetano r 26 Av 28 Setembro..... 28-6488
Pereira Adelina r 272 Clarimundo Mello..... 29-4867
Pereira Adherbal Medeiros r 22 Alberto Sequeira... 28-5664
Pereira Adjalme Alves r 43 Prco Octaviano..... 27-4668
Pereira Adolpho r 283 Lins Vasconcellos..... 29-3781
Pereira Adolpho r 106 S Miguel..... 28-9285
Pereira Adriana r 30 Dom Ferreira..... 27-0729
Pereira Affonso Leonardo r 20 2º Almte Tamandaré 25-2212
Pereira Aguiar & C tanoeiros 135 Sacc Cabral.... 24-2062
Pereira Aguiar Pedro dr r 107 Figueira..... 29-4124
Pereira Albertina r 99 Corrêa Dutra..... 25-1873
Pereira Alberto José r 43B 1º Gen Roca..... 28-7602
Pereira Albina r 6 c 4 Gago Coutinho..... 25-3735
Pereira Albino F Coelho r 103 Desemb Izidro.... 28-4250
Pereira Alcides r 139 Adriano..... 29-0704
Pereira Alcy r 25 Senado..... 22-4150
Pereira Aldacy r 127 João Romariz..... 29-6294
Pereira Alfieri adv escr 47 2º s 2 Quitanda..... 23-3185
Pereira Alfredo Durão r 87 Marq Valença..... 28-2104
Pereira de Almeida Antonio carv 653 S Frco Xavier 28-3837
Pereira d'Almeida Antonio Soares r
127 Pereira Nunes 28-0155
Pereira Almeida & C 24 1º Março..... 23-2521
Pereira de Almeida Joaquim r
61A c 7 Visc Rio Branco 22-3609
Pereira Almeida Olinda mudanças 44 Teixeira Mello 27-4917
Pereira de Almeida Rosalina r 324 1º B Itapagipe 28-1310
Pereira Almeida Roza r 30 Roberto Silva..... 29-6417
Pereira Alvaro r 110 Laranjeiras..... 25-0033
Pereira Alvaro Barboza Rodrigues dr r
53 Hilario Gouvêa 27-1617
Pereira Alzira da Silva r 116 3º Pr Flamengo.... 25-1713
Pereira Americo vva r 43 Domicio Gama..... 28-3852
Pereira de Andrade Octavia r 90 18 Outubro..... 28-1760
Pereira Angelina r 44 Cunha Barbosa..... 24-3823
Pereira Aniceto Gomes r 534 Carolina Machado.... 29-8221
Pereira Anna r 116 1º Av Gomes Freire..... 22-2346
Pereira Anna Guimarães r 46 Delgado Carvalho.... 28-1888
Pereira Annalina M C r 36 B Homem Mello..... 28-1356
Pereira Annibal med cons 70 6º Buenos Aires..... 23-5055
Pereira Annibal dr r 177 D Marianna..... 26-1098
Pereira Antonio r 12 Marq Pombal..... 24-4674
Pereira Antonio Adão r 63 Ferreira Vianna..... 25-3928
Pereira Antonio Alexandre r 6 Artistas..... 28-6359
Pereira Antonio Augusto r 39 1º Republ Perú..... 23-2273
Pereira Antonio Barbosa r 179 1º Nova Sião..... 29-6157
Pereira Antonio F Alves r 22 Silv Martins..... 25-2018
Pereira Antonio Fonseca armz 23 Bernardo Figueiredo 29-6237
Pereira Antonio Gonçalves r 71 Aureliano Portugal.. 28-1002
Pereira Antonio Horacio dr r 67 c 2 Siqueira Campos 27-0766
Pereira Antonio João r 290 Toneleros..... 27-5820
Pereira Antonio José pedr Ceará..... 29-0565
Pereira Antonio Souza serralh 44 Leandro Martins 24-3168
Pereira Antonio Souza r 484 C Bomfim..... 28-6713
Pereira Araujo & C
Deposito 101/7 Camerino..... 24-3851
Armazem e escriptorio 87 S Pedro..... 24-1330
Armazem 87 S Pedro..... 24-5610
Pereira Aristeu Rodrigues r 234 5º Av Mem Sá.... 22-9303
Pereira Aristides callista 137 Av R Branco..... 23-0555
Pereira Aristoteles dr r 27 Aguiar..... 28-6192
Pereira Armando Almeida r 38 Affonso Penna..... 28-4731
Pereira Armando Saint Brisson r
143 1º Menna Barreto 26-1090
Pereira Arthur Jesus malas 33 Lavradio..... 22-0963
Pereira Assentino eng 39 2º s 7 Carmo..... 23-0552
Pereira Astolpho Medeiros r 167 Pereira Nunes.... 28-8394
Pereira Augusto capt tte r 44 Mattos Rodrigues... 22-0942
Pereira Augusto Francisco despach 227 Gen Camara 24-3020
Pereira Augusto Francisco r 56 Piratiny..... 28-6735
Pereira Augusto Freitas dr r 71 Tobias Amaral.... 25-4338
Pereira Balthazar Antonio r 56 Cascata..... 28-5794
Pereira Baptista Oscar r 2 Tv S Vicente..... 28-7965
Pereira & Barata calç 82 Gonç Dias..... 23-4807
Pereira Barreto & Almeida armar 26 Marq S Vicente 27-0401
Pereira Barreto & Almeida armar 15 Marq S Vicente 27-0481
Pereira Barros Thereza r 247 c 4 Cattete..... 25-4052
Pereira Barros Vasco r 84 3º Andradas..... 23-5336
Pereira Bastos calç 71 Carmo..... 23-2775
Pereira Bastos & C
Succ Pring Bastos & C
Escriptorio 24 Rosario..... 23-0912
Deposito 829 Av Rodr Alves..... 24-5787
Pereira Bastos Maria r 50 Guimarães..... 29-3224
Pereira & Bateira carv 128 Marq Valença..... 28-1407
Pereira Beatriz Martins r 173 1º Fr Caneca..... 22-5859
Pereira Benedicto r 75 Capella..... 29-3368
Pereira Bernardino Dias r 55 12º Prç Floriano.... 22-9262
Pereira Bonifacio Zelia r 127 Gonz Bastos..... 28-7512
Pereira & Borges café 143 Sen Vergueiro..... 25-0020
Pereira Braga Alberto David r 41 Alice..... 25-2541
Pereira Braga Antonio adv escr
101 4º s 3/6 1º Março 23-2796
Pereira Braga Arnaldo r 454 Vol Patria..... 26-2395
Pereira Brasil Joaquim dr r 134 c 4 Vol Patria.... 26-4042
Pereira Brasil Sebastião dr r 393 Av Maracanã.... 28-4876
Pereira C armz 250 Arist Lobo..... 28-0309
Pereira & C A C 98 Th Ottoni..... 24-1851
Pereira & C Affonso archit
117 1º s 105 Av R Branco 23-4169
Pereira & C Eduardo armz 3 Sen Pompeu..... 24-0308
Pereira & C J queijos 1A S José..... 23-3563
Pereira & C J G offic typogr 194 Sen Pompeu.... 24-3205
Pereira & C Joaquim carv 283 Marq Sapucahy.... 22-4585
Pereira & C José pad 248 Sen Pompeu..... 24-4999
Pereira & C Ltda Custodio ferrag
15/27 Angelo Bittencourt 28-6208
Pereira & C Ltda Jorge comm 57 2º Ouvidor..... 23-1275
Pereira & C Ltda Jorge comm 41 1º Acre..... 23-1082
Pereira & C Ltda M R correias 190 Gen Camara... 24-0865
Pereira & C M F faz 172 Mach Coelho..... 22-2385
Pereira & C Mathias 100 Candelaria..... 23-4232
Pereira & C S café 3 1º S Bento..... 23-0024
Pereira Cabral & C armz 65 Republ Perú..... 22-4158
Pereira Camara Paulo Leopoldo dr r
109 Djalma Ulrich 27-5366
Pereira Campos Isabel r 16 Nisia Floresta..... 28-8746
Pereira Candido Alberto dr r 170 Visc Sta Isabel.. 28-3739
Pereira Cappa Manoel r 9 Fred Meyer..... 29-1873
Pereira Cardoso Antonio café 55 João Pinheiro..... 29-2908
Pereira & Cardoso J armz 893 B Mesquita..... 28-0588
Pereira Cardozo & C G fabr camas ferro
78 Constituição 22-1367
Pereira Carlos r 447 Gen Canabarro..... 28-6165
Pereira Carlos r 402 S Luiz Gonzaga..... 28-6427
Pereira Carmo dr r 68 3º Pr Botafogo..... 25-1922
Pereira Carneiro & C Ltda
Comp Commercio e Navegação
Rêde particular
Escriptorio Central 110/12 Av R Branco..... 22-7630
Deposito de Sal 96 Carlos Seidl..... 28-1121
Novos Armazens 167 Av Rodr Alves..... 24-3352
Armazem 16 exportação Av Rodr Alves..... 24-3753
Armazem 16 importação Av Rodr Alves..... 24-2292
Armazem 16 serviço maritimo Av Rodr Alves.. 24-0314
Armazem 16 Av Rodr Alves..... 24-1795
Armazens Geraes 161/73 Av Rodr Alves..... 24-6006
Secção Cobranças 112 1º Av R Branco..... 22-6897
Pereira Carneiro Ernesto r 53 Gen Dyonisio..... 26-2763
Pereira Carvalho Alberto r 68 Itacurussá..... 28-5818
Pereira Carvalho & C 67 Rosario..... 23-2360
Pereira Carvalho Izabel r 149 c 13 Av Pedro II.... 28-9755
Pereira Carvalho João r 50 Farias Brito..... 28-0359
Pereira de Carvalho Manoel Joaquim r 58 Andr Neves 28-5474
Pereira Castilho Arthur r 4 5º C Baependy..... 25-2812
Pereira Castro Anna Maria r 31 Hadd Lobo..... 22-9589
Pereira & Castro M moveis 101 Marq Sapucahy.... 24-5414
Pereira Celso Mendes r 290 B Itapagipe..... 28-2522
Pereira Cezario dr r 63 D Marianna..... 26-0904
Pereira Clovis Garibaldi r 42 1º Passagem..... 26-3791
Pereira Constança Silva r 74 Jard Zoologico..... 28-6464
Pereira Constantino r 37 2º Ourives..... 23-0671
Pereira de Cordis med cons 129 4º s 11 Rosario.. 22-9503
Pereira Cortez & C fructas Merc Munic r XII 37/45 23-0631
Pereira Cortez & C dep fructas 14 Pharoux..... 23-1530
Pereira da Costa Antonio r 106 Pereira Silva..... 25-0422
Pereira da Costa Bento r 32 1º Pedro Americo..... 25-2036



PELLETERIA AMERICANA
MUDOU-SE DA PRAÇA JOÃO PESSOA PARA
RUA 7 SETEMBRO, 141 — PHONE 22-0613
— O MAIOR SORTIMENTO DE PELLES FINAS — MODERNAS OFFICINAS PARA REFORMAS E CONCERTOS —

COM UMA CHAVE V. S. CONSEGUIRÁ DESLIGAR A EXTENSÃO DO SEU APPARELHO CONSEGUINDO MAIOR SIGILLO.

A LISTA DE ASSIGNANTES TEM UMA TIRAGEM DE **78.000** EXEMPLARES E E' CONSULTADA

650.000 VEZES POR DIA POR UM PUBLICO DE MULTIPLAS POSSIBILIDADES.

Pereira da Costa Cemirames r 243 Vva Claudio... 29-3780
Pereira da Costa José r 722 Copacabana..... 27-3708
Pereira da Costa Pedro r 429 Estr Mar Rangel.... 29-8041
Pereira da Costa Sotero café 5 Laranjeiras..... 25-1159
Pereira Couto & C sal 100 Costa..... 24-5778
Pereira Couto M mov 128 Camerino..... 24-6636
Pereira Cruz Albina R r 60 Lucio Mendonça..... 28-3050
Pereira Cunha Antonio I r 100 Tte Costa..... 29-4940
Pereira da Cunha H comte r 110 C Irajá..... 26-1519
Pereira Cunha José r 145 Av Gomes Freire..... 22-6302
Pereira da Cunha José Agostinho r 107 S Salvador 25-0840
Pereira da Cunha Luiz adv escr 5 4º Ourives..... 22-0710
Pereira da Cunha Mario r 94 1º Cattete..... 25-0627
Pereira da Cunha Mary r 50 Cand Gaffrée..... 26-4246
Pereira Cyro Cavalcanti despach 62 2º S Pedro.... 23-4550
Pereira Cyro Cavalcanti despach 62 2º S Pedro.... 23-5451
Pereira Dias José mov 72 Riachuelo..... 22-1450
Pereira Domingos r 85 Itapirú..... 22-0244
Pereira Dulcidio dr r 112 Octavio Kelly..... 28-1118
Pereira E officina pantação 265 S Pedro..... 24-6793
Pereira E F nickel 256 Gen Camara..... 24-5405
Pereira Edgard Costa dr r 20 6º Almte Tamandaré 25-0959
Pereira Eduardo Rodrigues armz 238 S Luiz Gonzaga 28-4953
Pereira Eduardo Roxo r 100 c 11 B Torre..... 27-5213
Pereira Elias r 76 Pinto Figueiredo..... 28-8991
Pereira Elysio Gomes r 92 c 11 Cattete..... 25-2026
Pereira Ennes Americo armz 16 Prç Lopes Trovão.. 23-2834
Pereira Ernani Soares med cons 60 1º s 4 Quitanda 23-5365
Pereira Esther r 57 8º Moraes Valle..... 22-8802
Pereira Eugenia r 79 Paulo Frontin..... 22-6758
Pereira Fabianna r 34 2º s 2 Carioca..... 22-3494
Pereira Fabio Alves tell 136 Rosario..... 23-1222
Pereira Fernandes & C faz 37 Mercado..... 23-4997
Pereira & Fernandes Ltda armz 16 Carioca..... 22-3097
Pereira & Fernandes M café 34 Sen Pompeu..... 24-0689
Pereira Filho Arnaldo r 39 1º B Itapagipe..... 28-5733
Pereira Filho João Luiz cel r 50 Lacerda Coutinho 27-4397
Pereira Filho Jonathas r 19 Icatú..... 26-1670
Pereira Filho José Olympio liv 110 Ouvidor..... 23-2389
Pereira Filho José Olympio r 279/83 6º Av Nações 22-2615
Pereira Filho Miguel r 22 Victorio Costa..... 26-1909
Pereira Filomena r 21 Bento Lisboa..... 25-2393
Pereira Firmino Nascimento eng escr
7 12º s 1220 Prç Floriano 22-6411
Pereira Firmo A dr r 24 Miguel Lemos..... 27-0806
Pereira Flavio dr r 38 D Delphina..... 28-8097
Pereira & Florez comm 9 3º s 325/7 Av R Branco 23-4207
Pereira Francisca r 337A 1º Cattete..... 25-3525
Pereira Francisco Candido r 17 Alfredo Pinto..... 28-3597
Pereira Francisco Joaquim r 152 c 1 Ld Tabajaras 27-1227
Pereira Franco Manoel r 15 1º Silva Jardim..... 22-3521
Pereira Freitas Carmella r 68 1º Bento Lisboa.... 25-3186
Pereira Gabriel & C commissões 129 Sant'Anna... 24-2721
Pereira Gil r 7 4º Pedro I..... 22-5304
Pereira Gomes J constr 26 Lapa..... 22-4647
Pereira Gomes José r 36 Visconde Pirassinunga..... 22-4098
Pereira Gonçalves A carv 160 Livramento..... 24-0817
Pereira Gualter José carv 124 Arist Lobo..... 22-2482
Pereira Guilherme A r 70 c 3 Menna Barreto..... 26-2536
Pereira Guiomar 56 Benj Constant..... 25-1127
Pereira Heitor dr r 99 Ipanema..... 27-4292
Pereira Henrique r 89 1º Ubaldino Amaral..... 22-9581
Pereira Henrique Britto r 42 Paula Freitas..... 27-1106
Pereira Henrique Manoel autom Hadd Lobo..... 28-2673
Pereira Henrique Silva gen r 961 B Mesquita..... 28-0392
Pereira Herbster med cons
33/7 9º s 906/7 Alvaro Alvim 22-2603
Pereira Herbster dr r 11 Leopoldo Miguez..... 27-5677
Pereira Hermogenes dr r 71 3º B Guaratiba..... 25-4532
Pereira I B r 34 Capt Jesus..... 29-3805
Pereira Iracema manicure 44 1º 7 Setembro..... 23-2489
Pereira Iria r 13 João Ventura..... 22-3892
Pereira Iris r 355 c 1 Visc Pirajá..... 27-3182
Pereira Irmão & C commissões 197 Alfandega..... 24-6801
Pereira Ismar r 243 Pereira Nunes..... 28-8469
Pereira J r 89 C Baependy..... 25-2962
Pereira J r 130 Mar Cantuaria..... 26-4202
Pereira J B aves ovos 125 Livramento..... 24-2619
Pereira J M Gonçalves r 80 Aurea..... 22-8119
Pereira J Santos constr 84 Bento Lisboa..... 25-0106
Pereira Jandyra r 100 c 19 B Torre..... 27-4515
Pereira Jeronymo 19 3º Prç Floriano..... 22-6944
Pereira João Augusto r 58 2 Dezembro..... 25-0987
Pereira João Candido r 20 1º Carlos Carvalho..... 22-6262
Pereira João Felippe dr r 206 Cand Mendes..... 25-4437
Pereira João Pinto quit 411 Uruguay..... 28-5811
Pereira Joaquim r 22 1º Beco Carioca..... 22-7993
Pereira Joaquim r 237 Sen Vergueiro..... 25-2592
Pereira Joaquim Antonio gen r 4 2º Pedro I..... 22-7343
Pereira Joaquim Couto r 26 1º Imperatriz Leopoldina 22-9753
Pereira Joaquim Couto r 114 Maria Amalia..... 28-8768
Pereira Joaquim R r 17 Sylvio Romero..... 22-6568
Pereira Joaquim da Silva lenha 55 Allan Kardeck.. 29-0338
Pereira Joaquim da Silva r 75 c 1 Maia Lacerda.. 22-7947
Pereira Jonathas mechan 144 Antunes Maciel..... 28-6884
Pereira Jonathas r 144 Vol Patria..... 26-0538
Pereira Jorge dr r 28 Paysandú..... 25-2988
Pereira Jorge med cons 67 2º Republ Perú..... 22-7539
Pereira José r 11 Itapirú..... 22-9187
Pereira José autom Russell..... 25-4136
Pereira José Fernandes offic 61 Mauá..... 22-5786
Pereira José Gaspar galvan 164 Uruguayana..... 23-5729
Pereira José Hyppolito r 25 Marques..... 26-1115
Pereira José Joaquim 11 Bento Ribeiro..... 24-1009
Pereira José Joaquim r 48 Ld Meirelles..... 22-6988
Pereira José Joaquim r 38 2º Passeio..... 22-8200
Pereira José Luiz carpint 16 Dias Costa..... 24-5696
Pereira José Luiz r 375 C Bomfim..... 28-5104
Pereira José Martins armz 30 Ld Senado..... 22-6670
Pereira José S r 78 Rodrigues Santos..... 22-3092
Pereira José Souza r 174 Pompilio Albuquerque.... 29-0718

Pereira Josémaria r 30 Werna Magalhães..... 29-0928
Pereira Jurandyr dr r 46 Maj Avila..... 28-4485
Pereira Julio veter 79 1º Fr Caneca..... 22-2612
Pereira Julio Costa escr 40 1º Gen Camara..... 23-0416
Pereira Junior & C cereaes 40 Tv Sta Rita..... 23-5727
Pereira Jor José 121 B S Felix..... 24-0428
Pereira Justino r 109 B Torre..... 27-0679
Pereira L R r 29 1º Cand Mendes..... 25-4245
Pereira L V gravação 307 Gen Camara..... 24-1423
Pereira Lafayette S M Rodrigues dr r 19 D Anna.. 26-2073
Pereira Lecticio r 23 Sen Jaguaribe..... 29-0916
Pereira Leite E fabr 14 1º Costa..... 24-0713
Pereira Lemos Carlota r 385 1º Visc Pirajá..... 27-3314
Pereira Leonor Coelho r 20 18 Outubro..... 28-4578
Pereira Lima vva almte r 193 Araujo Leitão..... 29-3576
Pereira Lima & C vinhos 22 1º Março..... 23-2425
Pereira Lima Carmem r 29 c 8 Cruz Lima..... 25-4225
Pereira Lima Helena r 115 Sta Clara..... 27-3085
Pereira Lima J G dr r 414 Vol Patria..... 26-0305
Pereira Lima Jorge Gonçalves eng 5 4º Ourives.... 22-0050
Pereira Lima Octacilio comte r 17 Xavier Silveira.. 27-4073
Pereira Lima Octacilio comte r 58 3º Paulo Frontin 22-3143
Pereira Lima Silio dr r 102 Prof Gabizo..... 28-5788
Pereira Lobo José Joaquim mar r 102 Maj Avila... 28-4596
Pereira Luiz r 28 Paysandú..... 25-2967
Pereira Luiz r 23 Fig Magalhães..... 27-1251
Pereira Luiz Rodrigues r 128 19 Fevereiro..... 26-1033
Pereira Luiz Tavares Alves dr r 279/83 8º Av Nações 22-8586
Pereira Luiza C r 62 Corrêa Dutra..... 25-3546
Pereira Machado Miguel r 132 3º Joaq Silva..... 22-0411
Pereira Manoel 366 Sen Euzebio..... 24-3646
Pereira Manoel r 148 Torres Oliveira..... 29-4209
Pereira Manoel r 335 1º Senado..... 22-9295
Pereira Manoel Carlos r 88 c 10 Guayecurús..... 28-6278
Pereira Manoel Fernandes constr 19 Campos Paz... 28-1765
Pereira Manoel Fernandes r 302 Aquidaban..... 29-3700
Pereira Manoel Francisco olaria 665 Dias Cruz.... 29-1531
Pereira Manoel Francisco armz 1 Estr Mons Felix.. 29-8373
Pereira Manoel José armz 109 Sargento Silva Nunes 29-6190
Pereira Manoel José r 198 Gen Polydoro..... 26-0664
Pereira Manoel José r 73 Cardoso Moraes..... 29-6653
Pereira Manoel R r 12A 1º D Julia..... 22-4375
Pereira Manoel da Silva carv 303 Cardoso..... 29-1702
Pereira Manoel Tavares r 4 1º Farani..... 26-3609
Pereira Marcellino Gomes r 95 Catumby..... 22-0286
Pereira Maria Augusta r 44 Gen Bruce..... 28-8833
Pereira Maria Baptista r 135 Teixeira Soares..... 28-0164
Pereira Maria Cecilia r 105 c 3 Ypiranga..... 25-2375
Pereira Maria Dores Pacheco r 133 Dias Ferreira.. 27-0824
Pereira Maria Ernestina r 167 Bambina..... 26-3582
Pereira Maria Piedade r 397 Mariz Barros..... 28-0974
Pereira Maria Silva r 220 4º Domingos Ferreira... 27-1952
Pereira Marie Dumas 164 3º s 3 Ouvidor..... 22-7899
Pereira Marietta r 118 c 5 Prof Gabizo..... 28-8413
Pereira Mario B Antunes dr r 95 S Clemente..... 26-2471
Pereira Mario D Souza r 222 c 5 B Itapagipe..... 28-7357
Pereira Mario S dr r 159 Toneleros..... 27-2379
Pereira Martins Francisco quit 248 Arist Lobo.... 28-3592
Pereira de Mattos & C 126 Ev Veiga..... 22-1389
Pereira de Medeiros Durval r 27 Rumania..... 25-3254
Pereira & Meirelles commissões 19 3º Buenos Aires 23-4344
Pereira Miguel dr r 283 c 4 Demetrio Ribeiro..... 26-0294
Pereira Milton r 102 Uruguay..... 28-8669
Pereira Milton Fernandes med cons 5 1º Mattoso.. 28-9191
Pereira Milton Fernandes dr r 64 Coruzú..... 28-7569
Pereira de Moraes C r 29 3º Cand Mendes..... 25-3380
Pereira Motta dr r 29 Fernandes Figueira..... 28-4243
Pereira Muniz dr r 20 Chaves Faria..... 28-8455
Pereira N J r 266 B Torre..... 27-2226
Pereira Nair r 23 1º Av Gomes Freire..... 22-0992
Pereira Nelson dr r 18 2º Clarisse Indio Brasil... 26-4495
Pereira Nelson Augusto med cons
7 7º s 711 Prç Floriano 22-8823
Pereira Nestor Costa r 522 B Torre..... 27-4175
Pereira Netto & C armz 34 Lg José Clemente..... 22-3428
Pereira Netto Francisco r 208 1º Av Salv Sá..... 22-6095
Pereira Netto José Coelho r 168 José Hygino..... 28-3948
Pereira Neves Adelaide r 316 1º S Pedro..... 24-3302
Pereira Neves F J r 134 Jard Botanico..... 26-2038
Pereira Neves Ivan r 67 1º Cattete..... 25-2120
Pereira Neviére & C 129 Ouvidor..... 22-9021
Pereira Nunes & C A chá 82 Rodrigues Santos..... 22-9138
Pereira Nuno café 31 1º Cons Saraiva..... 23-0183
Pereira Nuno r 267 B Torre..... 27-4590
Pereira Olinda r 22 Tv Constança Lopes..... 29-2405
Pereira Oliveira Arminda r 422 Dias Cruz..... 29-3686
Pereira Oswaldo r 252 1º Gen Camara..... 24-1238
Pereira & Otero 335 Fr Caneca..... 22-3390
Pereira Paixão Alvaro 17 1º Dias Costa..... 24-0639
Pereira Palmeira José r 44 Universidade..... 28-8129
Pereira Palmira Pinto r 31 Bambina..... 26-3116
Pereira Paula Romulo r 57 Marq Olinda..... 26-0201
Pereira Paulino Amaro r 51 Araujo Penna..... 28-2839
Pereira Paulino José r 73 Sampaio Vianna..... 28-8160
Pereira Paulo B S dr r 93 Figueiredo Magalhães.. 27-2866
Pereira Pericles B dr r 425 Figueira Mello..... 28-7244
Pereira Pinto Elysiario comte r 849 Copacabana... 27-1124
Pereira Pinto Galvão Heitor r 22 Novo Mundo.... 26-3402
Pereira Pinto H r 240 Hadd Lobo..... 28-0813
Pereira Pinto Maria Fausta r 36 1º Arnaldo Quintela 26-1980
Pereira Pinto Maria Luiza r 103 c 1 Passagem.... 26-0987
Pereira Pinto Nacyr r 14A Guarabú..... 29-1183
Pereira & Pintor M carv 2535 Av Suburbana..... 29-4537
Pereira Pires & C escr 78 Prç Republica..... 24-2450
Pereira Prista & C fabr tapetes 569 S Luiz Gonzaga 28-5069
Pereira Quintino r 88 Silva Pinto..... 28-6675
Pereira Ramada Adrião r 383 Figueira Mello..... 28-3947
Pereira Ramos J 80 D Gerardo..... 23-5280
Pereira Raul r 25 Hilario Gouvêa..... 27-1840
Pereira Rego Antonio de Castro vva r 41 Fr Leandro 26-0742

Pereira Rego J A dr r 54 Belfort Roxo..... 27-4887
Pereira Rego Raymundo de Castro adv r
138 Gen Polydoro 26-0720
Pereira Remuge & Lopes J carvão 36 Sta Luiza.. 28-3699
Pereira Renato B R cel r 120 Menna Barreto..... 26-3305
Pereira Rezende Ernestina r 98 Av Mem Sá..... 22-6829
Pereira Rios Antonio archit 27 Pedro Rodrigues.... 24-3107
Pereira Roberto 15 Prç Duque Caxias..... 25-0351
Pereira & Rodrigues café 341 S Pedro..... 24-0098
Pereira Rosa Gomes r 8 Jorge Rudge..... 28-0668
Pereira Rosalina Costa r 154 Maria Amalia..... 28-1832
Pereira Rosalvo r 735 C Bomfim..... 28-6989
Pereira Samuel med cons 60 1º s 4 Quitanda..... 23-5355
Pereira Samuel dr r 559 Laranjeiras..... 25-3809
Pereira Santiago Francisco r 50 Eduardo Rabeira.. 29-3522
Pereira dos Santos & C Felix faz 88 Gen Camara... 24-0383
Pereira Santos Felix r 174 Visc Sta Isabel..... 28-5401
Pereira Santos J B r 63 Ceará..... 29-1271
Pereira Santos José med cons 502 C Bomfim..... 28-1866
Pereira Santos Renato r 141 Leop Miguez..... 27-5628
Pereira Severino r 25 S Frco Xavier..... 28-2142
Pereira & Silva armz 245 Itapirú..... 28-1807
Pereira Silva Affonso L 12 1º Mercadores..... 23-4510
Pereira Silva Alberto r 132 Almte Gomes Pereira.. 26-3628
Pereira Silva Alexandre escr 65 Rosario..... 23-3793
Pereira da Silva Antonio offic 65 B Itamby..... 26-0816
Pereira Silva Antonio G r 39 Carneiro Campos..... 28-2223
Pereira Silva Argeu sapat 40 Republ Perú..... 22-4450
Pereira da Silva Beatriz r 40 Av 28 Setembro..... 28-6362
Pereira da Silva Diogenes med cons
1556 Carolina Machado 29-8337
Pereira da Silva Diogenes dr r 458 Gen Canabarro.. 28-8693
Pereira da Silva Diogenes pharm
1556 Carolina Machado 29-8337
Pereira da Silva Durval r 49 Magé..... 29-6131
Pereira Silva Fernando r 50 c 4 Sta Alexandrina.... 28-9233
Pereira da Silva & Filho peixe
Merc Municipal r XI 38/40 23-0472
Pereira Silva Francisco mov 26 Areos..... 22-0487
Pereira Silva Francisco r 46 Lacerda Coutinho..... 27-3672
Pereira & Silva G carpint 309 Sto Christo..... 24-5398
Pereira Silva Gilberto adv escr 23 3º S Pedro..... 23-4638
Pereira da Silva Gilberto dr r 57 Demetrio Ribeiro 26-0814
Pereira da Silva Helvecio r 21 c 20 Tavares Bastos. 25-3469
Pereira Silva Hermelinda r 484 Visc Pirajá..... 27-3965
Pereira da Silva Hermenegildo armz 27 Miguel Frias 22-2339
Pereira Silva Ilka r 204 Prof Valladares..... 28-2359
Pereira da Silva Isidro dr r 43 Americana..... 29-0576
Pereira Silva Jeronymo carv 270 Gen Caldwell..... 22-3342
Pereira da Silva João ourives 47 Conceição..... 24-6144
Pereira da Silva Joaquim r 171 Passagem..... 26-2762
Pereira da Silva Joaquim r 31 Marqueza Santos.... 25-0860
Pereira da Silva Juvenal r 29 Prof Gabizo..... 28-7686
Pereira da Silva Luciano dr r 631 Visc Pirajá..... 27-1184
Pereira da Silva Luiz r 136 1º S Frco Xavier..... 28-8043
Pereira da Silva Manoel r 122 Av Paris..... 29-6445
Pereira da Silva Manoel r 25 Thereza Cavalcanti... 29-4442
Pereira da Silva Maria r 142 c 6 Pereira Silva.... 25-0051
Pereira Silva Marianna r 294 Torres Homem..... 28-3143
Pereira Silva Mario r 126 Grajahú..... 28-0831
Pereira Silva Mingnon r 71 Joaq Silva..... 22-4138
Pereira Silva Noemi modas 88 2º s 10 7 Setembro.. 22-5240
Pereira da Silva Odette r 11 Rumania..... 25-1757
Pereira da Silva Olavo r 4 Severo..... 28-9457
Pereira da Silva Paulo r 63 Sta Luiza..... 28-8581
Pereira da Silva Ricardo r 111 c 4 Visc Itauna..... 24-0339
Pereira da Silva Severino r 55 B Lucena..... 26-0151
Pereira da Silva Victorino r 47 Farias Brito..... 28-7708
Pereira Silvestre med cons 21 João Romariz..... 29-6575
Pereira Silvia r 3 Joaq Caetano..... 26-4129
Pereira Simões Luiz dr r 164/6 5º Russell..... 25-0644
Pereira Soares Antonia r 18 2º Rodrigo Silva..... 22-0093
Pereira Soares Benevenuto med cons
7 6º s 611 Prç Floriano 22-4646
Pereira Soares José r 46 Palmeiras..... 26-0686
Pereira Soares Maria 65 1º S José..... 22-9471
Pereira Sodré Isabel Tross r 56 Jard Botanico..... 26-2284
Pereira Sousa Carlos Luis r 70 Victorino Costa..... 26-0146
Pereira Sousa Cesar adv escr
20A 3º s 9 Buenos Aires 23-0662
Pereira de Sousa Cesar dr r 75 Marq Olinda..... 26-2679
Pereira de Souza & C faz 138 Uruguayana..... 23-2676
Pereira de Souza & C M papel 312/4 Buenos Aires 24-3201
Pereira de Souza F repres 95 1º Av Passos..... 24-0885
Pereira de Souza Gastão r 15 Frco Octaviano..... 27-1733
Pereira Souza Jorge r 221 Prof Valladares..... 28-8717
Pereira de Souza Luiz r 82 André Cavalcanti..... 22-6843
Pereira e Souza Maria r 39 c 5 Carvalho Alvim.... 28-0829
Pereira Souza Maria Luiza r 540 Av Atlantica..... 27-1440
Pereira de Souza Moacyr r 30 S Miguel..... 28-9588
Pereira Souza Pedro Paulo r 147 Affonso Penna.... 28-7471
Pereira Tavares Djalma r 18 c 1 Castro Barbosa... 28-5944
Pereira Teixeira Carolina de Araujo r 97 S Salvador 25-1344
Pereira Theobaldo Gonçalves r 73 Acarahy..... 27-4948
Pereira Thiago Rodrigues r 43 Lapa..... 22-2468
Pereira Torquato joalh 98 Av Mar Floriano..... 24-4739
Pereira Torquato r 103 Souza Franco..... 28-5276
Pereira Travassos P J dr r 57 Martins Ferreira.... 26-2588
Pereira V dr r 191 Sorocaba..... 26-3011
Pereira Varejão Abilio r 18 Victorino Amaral..... 29-6508
Pereira de Vasconcellos José Luiz gen r
39 Hadd Lobo 22-2969
Pereira Vasconcellos M A comte r
15 Tv Frederico Pamplona 27-5099
Pereira Vianna dr r 836 Copacabana..... 27-1588
Pereira Vianna Syrene r 63 Itacurussá..... 28-7307
Pereira Vicente doces 89 Ourives..... 24-4727
Pereira Vicente r 89 Magalhães Castro..... 29-2730
Pereira Vieira Bernardino r 63 S Januario..... 28-1348
Pereira & Villela Julio autom 136 Riachuelo..... 22-3388
Pereira Washington B R r 20 Dias Rocha..... 27-0447

JACY
O PERFUME PREFERIDO

UM BOM CONSELHO: USE O EXTRACTO, PO' DE ARROZ, SABONETE, OLEO, BRILHANTINA OU TONICO "JACY".

NÃO ACCEITEM SUBSTITUTOS - Lab. Aureus - Rua Pereira Nunes, 350 - 20 ANNOS DE SUCCESSO



Pereira Wladimir dent gab 38 1º s 18 Ramalho Ortigão 22-7571
Pereira Zephir r 56 2º S José 22-8682
Perelberg Bertha modas 427 24 Maio 29-1160
Peres Alcinda r 203 1º Av Mem Sá 22-8010
Peres Aurora r 13 1º Antonio Santos 27-4415
Peres Clotilde Fernandes 25 Sylvio Romero 22-7229
Peres & Costal café 134 Av Mem Sá 22-4219
Peres Francisco M G r 263 Torres Homem 28-0564
Peres Gil A Aurelio r 105 1º B Guaratiba 25-1597
Péres Heitor dr r 43 Saturnino Brito 26-3727
Peres Heitor med cons 98 7º s 74 Republ Perú 22-9796
Peres Jayme Leon r 691 Copacabana 27-0978
Peres João 73 2 Dezembro 25-0008
Peres Joaquim moveis 202 Cattete 25-0176
Peres Manoel pensão 154 Cattete 25-2865
Peres Maria r 61 1º Av Henr Valladares 22-8221
Peres Monteagudo José r 64 Juvenal Galeno 29-6227
Peres Pedro Rodrigues r 68 Sá Ferreira 27-2863
Peres Silva Cecilia Sampaio r 234 Av Portugal 26-1546
Peres Silva Waldemar r 44 2º Carioca 22-9261
Perestrello A d'Orey Luiz r 12 Copacabana 27-3234
Perestrello Armando Barcellos capt r 466 Copacabana 27-1970
Perestrello Camara Emilio r 68 5º Pr Botafogo 25-2798
Perez A Ramon r 167 Copacabana 27-4423
Perez Aguiar Antonio quit 232 Gonz Bastos 28-8496
Perez Benjamin r 18 Souza Neves 22-5378
Perez & Costal armz 66 Rezende 22-8411
Perez David J dr r 78 Pa'meiras 26-2627
Perez Dominguez Aurelio r 94 c 4 1º Pedro Americo 25-3874
Perez Garcia Gabriel r 917 Copacabana 27-3266
Perez Gonzalez Antonio r 209 Gen Roca 28-6909
Perez Gonzalez Domingos r 102 Benj Constant 25-3728
Perez & Irmão João commissões
32 1º Prç 15 Novembro 23-1562
Perez José r 32 Av Augusto Severo 22-7912
Perez José Francisco prod 45 Senado 22-8695
Perez José Valencia ferrag 71 Estacio Sá 22-5500
Perez & Lugo operações credito 108 1º Buenos Aires 23-1318
Perez Luiz r 24 Honorio Barros 25-0401
Perez Manoel r 24 Parque 28-3519
Perez Manuel papelaria 439 S Christovão 28-2309
Perez Matheus Grande r 619 1º S Christovão 28-0166
Perez Ricardo A r 148 Candido Gaffrée 26-4214
Perez Toledo André padre r 3 Gen Savaget 29-8306
Perfeito Hotel 366 1º S Pedro 24-0057
Perfum Americo 93 7 Setembro 22-4554
Perfum Aurora 76A B Iguatemy 28-8353
Perfum Bastos 78 Republ Perú 22-3026
Perfum Caldas 247 Lins Vasconcellos 29-2257
Perfum Carneiro 92 7 Setembro 22-8807
Perfum Carneiro 92 7 Setembro 22-6134
Perfum Carneiro filial 138 Ouvidor 22-9256
Perfum Crisan 16 Visc Rio Branco 22-1469
Perfum Dyrce fabrica 29 24 Maio 29-4911
Perfum Dyrce varejo 68 Prç Tiradentes 22-3798
Perfum Galba 363 Marq Sapucahy 22-3338
Perfum Gessy 9 Av Gomes Freire 22-8745
Perfum Heraud 183 Demetrio Ribeiro 26-2092
Perfum Hortence 123 7 Setembro 22-5675
Perfum Hovenia 121 Alegria 28-1527
Perfum Jurema 71 B S Felix 24-5038
Perfum Lakmé 17 Morro 28-5755
Perfum Liberty 232 Alfandega 24-6679
Perfum Lili 8 Marcilio Dias 24-6167
Perfum Lopes S A
Armazem 34/8 Prç Tiradentes 22-0648
Escriptorio 34 1º Prç Tiradentes 22-0676
Varejo 44 Uruguayana 22-0539
Particular 34 Prç Tiradentes 22-4819
Perfum Marçolla 214 Uruguayana 23-0822
Perfum Mascotte Ltda 283A Gen Caldwell 22-4718
Perfum Mendel Limitada 531 S Luiz Gonzaga 28-1367
Perfum Meyer 275 Arch Cordeiro 29-0968
Perfum Mon Chic 32 Uruguayana 22-3066
Perfum Myrta S A 23 Ribeiro Guimarães 28-0922
Perfum Myrta S A escr 23 Ribeiro Guimarães 28-0920
Perfum Nunes 25 Lg S Francisco 22-0883
Perfum Reunidas 94 Prç Nações 29-6410
Perfum Rineg 108 Gen Pedra 24-5245
Perfum Rosal 29 20 Abril 22-4140
Perfum Rosas do Brasil 40 Invalidos 22-0397
Perfum Singular 23 S Carlos 22-3119
Perfum Tribolet 29 D Maria 28-4238
Perfumo Isolina r 529 Laranjeiras 25-1395
Peribañez Martinez Eduardo r 32 Tv Comm Philipps 29-4168
Periguá Maria Luiza r 41 3º Sen Dantas 22-6738
Perini Victorina r 53 Buarque Macedo 25-0739
Periquito Leonidio pensão 39 2º Mercado 23-1261
Périssé A Caire med cons 10 1º Dias Cruz 29-4913
Périssé A Caire dr r 90 Medina 29-1049
Perissé Colbert med cons 17 2º s B Quitanda 22-5475
Perissé Gerbert dr r 34 Itacurussá 28-1741
Perissé J Colbert dr r 70 Universidade 28-6897
Perissé J Th dent 10 1º Dias Cruz 29-4913
Perissé Thiers r 90 Medina 29-1049
Perissé Thiers Caire r 41 Anna Barbosa 29-1179
Perkins F E dr r 310 Av Vieira Souto 27-1766
Perkins Franck Elton dent 257 1º Av R Branco 22-0414
Perlin & Doctors 109 Visc Itauna 24-1877
Perlingeiro Adelino r 115 Xavier Silveira 27-0884
Perlingeiro Junior José vva r 149 c 11 24 Maio 29-0315
Perlingeiro M r 96 18 Outubro 28-8958
Permutadora Pan Americana Ltda 110 1º 1º Março 23-2997
Pernambuco Emilia r 14 1º Joaq Nabuco 27-0925
Pernambuco Filho Pedro dr r 412 Barata Ribeiro 27-1814
Pernambuco Hardy Ltda sports 45 Republ Perú 22-7981
Pernambuco Hotel 44 Cattete 25-0761
Pernambuco Pedro r 46 Miguel Lemos 27-0821
Pernambuco Ricardo Almeida r 498 Av Vieira Souto 27-0283
Perola da China A sementes 130 Uruguayana 23-4937
Perondoli Dinah r 234 Mariz Barros 28-6513
Peroni Fernando r 36 Bambuhy 28-8756
Peroni Guido
Filial 18/20 Lavradio 22-3756
Perpetuo Alvaro Costa r 39 Tv Eurycles Mattos 25-0675
Perpetuo Nascimento J commissões
28 4º s 5 Mayrink Veiga 24-2599
Perret & Brauen commissões
69/77 2º s 10 Av R Branco 23-3910
Perret & C Jacques relogios 22 Senhor Passos 23-3494
Perret Mario B r 29 Itoby 29-4876
Perrett H G r 1082 c 2 Copacabana 27-5509
Perrin A escr 56 Araujo Porto Alegre 22-5060
Perrin A r 468 Laranjeiras 25-0734
Perriraz Orlando r 17 Mearim 28-4105
Perrolaw Georges r 116 c 18 Salv Corrêa 27-5888
Perrone Josephina r 119 Dias Cruz 29-0716
Perroni Maria r 61 1º Av Gomes Freire 22-8747
Perrotta Francisco photogr 231 1º 7 Setembro 22-8077
Perrotta Natale fabr massas 20 Catumby 22-6997
Perrotta Natale pad 18 Valença 22-5375
Perrotta Vicente modas 85 1º Republ Perú 22-3179
Perrotta Vicente r 208 Bispo 28-7405
Perry Edmundo dr r 357 Vol Patria 26-4491
Perry Lucien r 13 Aprazivel 22-3283
Perry Martha r 51 Benj Constant 25-3433
Perry Octavio r 60 c 3 Humaytá 26-4268
Perseguni Reitor funeraes 495 Uranos 29-6728
Perseke Ottilia r 65 Araujo Gondim 27-2791
Perseverança A S A escr 307 Cosme Velho 25-1317
Perseverando dr dent 94 7º s 3 7 Setembro 22-4404
Pery da Matta Durval adv escr 65 1º Carmo 23-3130
Peryassú Antonio Gonçalves dr r 25 Vicente Souza 26-0115
Peso Certo armz 366 Demetrio Ribeiro 26-1416
Pessanha Constancio r 66 1º Quitanda 23-3989
Pessanha Elpidio Veiga Carvalho r 41 Acarahy 27-4742
Pessanha Radagasio r 40 Cerqueira Daltro 29-8220
Pessanha Salvador dr r 468 Av Atlantica 27-5624
Pessek Josef pianos 243 2º Senado 22-8367
Pessôa Albano ferr 244 Sto Christo 24-0559
Pessôa Aldemaro dr r 26 Araujo Penna 28-4950
Pessôa Andrade José dr r 71 Santos Mello 28-7152
Pessôa Antonio Leite r 87 Av Paula Souza 28-2527
Pessôa Antonio Loureiro Salazar r 51 Toneleros 27-3873
Pessôa Braulio Augusto café 138 Vaz Toledo 29-3027
Pessôa & C Ltda A mad 300 Equador 24-1541
Pessôa Cavalcanti Pergentino dr r 207 Bel'a 28-7648
Pessôa Cecilia pensão 56 Silv Martins 25-2000
Pessôa Deodoro r 148 Raul Pompeia 27-1849
Pessôa Edmundo r 124 c 10 Cosme Velho 25-2711
Pessôa Epitacio dr r 25 Vol Patria 26-0229
Pessôa Filho Antonio r 14 Paulino Fernandes 26-0275
Pessôa Flavio dr r 104 Redemptor 27-3565
Pessôa Hugo typogr 164 Th Ottoni 23-2278
Pessoa Ivan dr r 167 Av S Sebastião 26-4116
Pessôa João dr r 83 Paulino Fernandes 26-2551
Pessôa Maria Carolina F 29 Marq Paraná 25-1258
Pessôa de Mello vva r 232 Cosme Velho 25-2653
Pessôa de Mello Manoel r 52 Carlos Vasconcellos 28-5397
Pessôa Mello Milton dr r 232 B Itapagipe 28-8817
Pessôa Nelson r 48 Antonio Portella 29-0841
Pessôa O dr r 193 S Januario 28-1816
Pessôa Oswaldo dr r 9 4º Prç Vieira Souto 22-0563
Pessôa Pantaleão da Silva r Cattete 25-2069
Pessôa Paulo r 187 9º Domingos Ferreira 27-0381
Pessôa Pedro Tavares Dias adv escr 20 1º 1º Março 23-2426
Pessôa de Queiroz adv escr 27 3º Tv Ouvidor 23-0785
Pessôa de Queiroz dr r 640 Av Atlantica 27-1430
Pessôa Queiroz Fernando r 642 3º Prud Moraes 27-5117
Pessôa de Queiroz José r 164/6 5º Russell 25-2698
Pessôa Raul r 114B Ld Sta Thereza 22-8095
Pessôa Roberto dr r 187 9º Domingos Ferreira 27-0381
Pessôa Silveira Jayme r 95 Gurupy 28-7588
Pessôa Siqueira José r 103 S Miguel 28-8815
Pestana Aguiar Cezar r 55 Relação 22-9445
Pestana de Aguiar Decio r 138 Sta Alexandrina 28-4130
Pestana Aguiar Octavio r 42 Mattoso 28-7516
Pestana de Aguiar Paulo corret 27 1º Tv Ouvidor 23-0924
Pestana Alfredo r 77 Petropolis 22-5911
Pestana & C
Escriptorio Domicilio 9 S Bento 23-5449
Pestana & C Luiz dep fructas 14 Tv Paço 23-3272
Pestana João E despach 46 3º s 4 Av R Branco 23-2506
Pestana João E r 35 Dr Sattamini 28-6371
Pestana Luiz Augusto r 185 Dr Sattamini 28-1533
Pestana Odette r 21 12 Dezembro 28-4545
Pestana da Silva & C Ltda ferrag 21 1º Março 23-5175
Pestana Silva Junior Manoel r 115 Visc Caravellas 26-3974
Peter Jean r 102 Sá Ferreira 27-0818
Peter Jean eng 44 1º S Pedro 23-3116
Peter Schagen repres 113 3º Th Ottoni 24-0024
Peterkowska Hinda r 3 Beco Carmelitas 22-4461
Peters Sam T r 720 7º Av Atlantica 27-1582
Petersen & C Ltda R
Escriptorio e Secções Technicas Textil Mannesmann
Cimento Aço e Productos S Mayrink Veiga 25-5830
Rêde particular
Deposito de Xarques 33 Benedictinos 23-5830
Petersen F S r 571 C Bomfim 28-9125
Peterson A I escr 168 5º Av Mar Floriano 24-2500
Peterson R E r 45 Humaytá 26-3789
Petis Louis r 80 18 Outubro 28-8584
Petit A vva almte r 256 Alberto Campos 27-4132
Petit Commissionaire rapido 13 Beco Carmelitas 22-0531
Petit Djalma vva r 477 Nascimento Silva 27-2741
Petit Manoir 13 Projectada 27-1269
Petiz Jorge Augusto r 112 c 10 Souza Franco 28-0023
Petra de Barros J J cel r 335 Mariz Barros 28-4969
Petraccone P pap 141 Gen Camara 23-0994
Petraglia Fernando r 31 Neves 22-4465
Petrarca Mesquita Flavio adv escr 15 2º Lg Carioca 22-0797
Petrelli Lucrecia Maria r 85 Ld Castro 22-6501
Petropolis Carmen r 42 S Clemente 26-3162
Petropolitana Floricultura 17 Gonç Dias 22-8260
Petrucci Mario r 67 Dom Ferreira 27-2509
Petterle Italo dr r 26 Delgado Carvalho 28-6284
Pettimant Alfredo Felippe calç 58 Av Mar Floriano 24-2372
Pettirossi Silvano r 16 c 1 Campos Paz 28-0834
Pezenti Innocencio r 27A Ladislau Netto 28-9365
Pfaltzgraff Augusto r 67 Ibituruna 28-6953
Pfaltzgraff Iberê Falcão r 154 Sta Alexandrina 28-5198
Pfeiffer F Hermann r 63 Paul Redfern 27-3299
Pfeiffer & Raggio carimbos 164 Quitanda 23-2398
Pfefferkorn Junior Rodolpho dr r
36 Prç Santos Dumont 27-4278
Pfister Affonso r 115 2 Dezembro 25-1785
Phaelante Hygino r 71 Werna Magalhães 29-2784
Pharm Abreu 716 Copacabana 27-2811
Pharm Acre 38 Acre 23-4433
Pharm Adolpho Vasconcellos 27 Quitanda 22-3403
Pharm Adolpho Vasconcellos 262 Av 28 Setembro 28-4480
Pharm Aguia 64 Av Lauro Muller 28-0667
Pharm Alberto 115 Av Mem Sá 22-5981
Pharm Alberto Lopes 26 Eng Dentro 29-2582
Pharm Alberto Lopes 1357 24 Maio 29-3630
Pharm Alcides 355 Sacc Cabral 24-4031
Pharm Allemã Ao Veado de Ouro 74 Alfandega 23-4771
Pharm dos Alliados 282 S Christovão 28-5742
Pharm Alliança 131 Laranjeiras 25-0141
Pharm Alliança 38 S Luiz Gonzaga 28-2554
Pharm Almeida 73 Sant'Anna 24-4438
Pharm America 223 America 24-6661
Pharm Americana 45 Av Mem Sá 22-0404
Pharm Americana Homœopatha 102 Cattete 25-1124
Pharm Andarahy Vaccani 786 B Mesquita 28-2377
Pharm Antunes 94 S Clemente 26-0723
Pharm Apollo 362 Mariz Barros 28-6816
Pharm Aristides Caire 1 Dias Cruz 29-0549
Pharm Aristides Lowen 119A Siqueira Campos 27-2831
Pharm Atlantica 60 Salv Corrêa 27-2812
Pharm Barros 153 Hadd Lobo 28-5101
Pharm Bastos 207 Gen Camara 24-3430
Pharm Bebianno 963 Uranos 29-6074
Pharm Bebianno Filho 355 Sen Ant Carlos 29-6070
Pharm Bemfica 677 S Luiz Gonzaga 28-4003
Pharm Bento Lisboa 92 Bento Lisboa 25-0367
Pharm Boa Vista 105 Boa Vista 28-1591
Pharm Bom Pastor 21 Desemb Izidro 28-3693
Pharm Bomfim 161 Bomfim 28-3327
Pharm Botafogo 214 Marq Abrantes 26-0800
Pharm Boulevard 194 Av 28 Setembro 28-4424
Pharm Braga 758 B Mesquita 28-1551
Pharm Bragança 6 Sta Maria 22-1433
Pharm Brasil 188 S Januario 28-1141
Pharm Brasil 1037 Uranos 29-6039
Pharm Brasileira 70 Visc Itauna 24-5324
Pharm Braz de Pinna 245 Guaporé 29-6107
Pharm Campos 25 Teixeira Mello 27-2832
Pharm Capelleti 149 Humaytá 26-1048
Pharm Capital 56 Lavradio 24-1545
Pharm Cardoso 19 Itaquaty 29-8271
Pharm Carioca 420 Goyaz 29-2836
Pharm Carlos Silva 14 S João Baptista 26-1535
Pharm Carvalho matriz 205 S Christovão 28-0516
Pharm Carvalho filial 571 S Christovão 28-0724
Pharm Castor 205 Riachuelo 22-1023
Pharm Catta Preta 207 Marq Abrantes 26-0175
Pharm Catumby 6 Catumby 22-8640
Pharm Celeste 88 Harmonia 24-4171
Pharm Centenario 237 Eng Dentro 29-3153
Pharm Central 146 Visc Pirajá 27-1742
Pharm Central 287 Cattete 25-0451
Pharm Central 414 Leopoldina Rego 29-6593
Pharm Chaves Mathias 84 Visc Ouro Preto 26-0257
Pharm Christo Redemptor 310 Humaytá 26-1094
Pharm Colombo 38 Gonç Dias 22-3712
Pharm Copacabana 20 Prç Serzedello Corrêa 27-0205
Pharm Cordeiro 45 Constituição 22-8556
Pharm Corrêa d'Araujo 112 Visc Itauna 24-3971
Pharm Coutinho 98 C Bomfim 28-0293
Pharm Cruz 72 Livramento 24-0261
Pharm Cruzeiro 192 Bened Hyppolito 22-6893
Pharm Crystal 588 B Mesquita 28-1504

PHARMACIA COUTINHO
Telephone 28-0293
Rua Conde de Bomfim N.º 98 —— RIO DE JANEIRO

COMPLETO SORTIMENTO DE DROGAS E ESPECIALIDADES PHARMACEUTICAS NACIONAES E ESTRANGEIRAS
—— PERFUMARIAS FINAS E ARTIGOS CONGENERES ——
ATTENDE-SE A QUALQUER HORA DA NOITE
—— ENTREGAS RAPIDAS A DOMICILIO ——

— Annuncie no Indicador Profissional desta Lista de Assignantes —

PHARMACIA E DROGARIA MOREIRA

DROGAS E PERFUMARIAS

Vva. G. A. MOREIRA & Cia.

MATRIZ: R. Copacabana, 589 - Tels. 27-1541 e 27-3994

FILIAES:

RUA VOLUNTARIOS DA PATRIA, 244 — TELEPHONE 26-2621

RUA VISCONDE DE PIRAJA', 338 — TELEPHONE 27-3747

— ATTENDE-SE TODA A NOITE —

Pharm Dantas 326 Av 28 Setembro..... 28-6046
Pharm e Drog Brasileira 1331 24 Maio..... 29-4044
Pharm e Drog Freitas 112 S José..... 22-2266
Pharm e Drog Internacional 13 Chile..... 22-3979
Pharm e Drog Mem Sá 80 Av Mem Sá..... 22-1447
Pharm e Drog Mundial 118 S José..... 22-6932
Pharm e Drog Sta Helena 15 Alcindo Guanabara... 22-6780
Pharm Elite 245 Cattete..... 25-2889
Pharm Eloy 142 Cattete..... 25-3312
Pharm Elzy 27 Barcellos..... 27-5914
Pharm Espirito Santo 89 Estacio Sá..... 22-7837
Pharm Excelsior 37 Cattete..... 25-3547
Pharm da Fé 148 Cabuçú..... 29-2212
Pharm Ferreira Pinto 5 Nerval Gouvêa..... 29-3675
Pharm Fidelidade 466 S Freo Xavier..... 28-3360
Pharm Figueiredo 33 Carioca..... 22-3859
Pharm Filgueiras Lima 466 24 Maio..... 29-0771
Pharm Fonseca 628 Arch Cordeiro..... 29-0799
Pharm Forzani 1029 24 Maio..... 29-1302
Pharm Franca 141 Passagem..... 26-1185
Pharm Gama 221 Pereira Nunes..... 28-3431
Pharm Garrido 42 Gen Sampaio..... 28-4282
Pharm Geral 153 Sen Pompeu..... 24-6696
Pharm Globo 252 Av Freo Bicalho..... 22-1773
Pharm Gloria 90 Gloria..... 25-0010
Pharm Gomes Freire 124 Av Gomes Freire..... 22-4139
Pharm Gonzaga 70 Andradas..... 23-5127
Pharm Grajahú 454 B Bom Retiro..... 29-2807
Pharm Guanabara 5 Sen Pompeu..... 24-4963
Pharm Guanabara 35 Lapa..... 22-8959
Pharm Guanabara 261 Licinio Cardoso..... 28-0909
Pharm Guanabara 6A Passagem..... 26-3658
Pharm Heitor Sampaio 30 Ev Veiga..... 22-3191
Pharm Homœopatha 907 Uranos..... 29-6232
Pharm Homœopatha Ideal 875 B Mesquita..... 28-5865
Pharm Homœopatha Lago & C 53 Sen Euzebio..... 24-5800
Pharm Homœopatha Stuart 45 Hadd Lobo..... 22-7479
Pharm Homœopathica 20 Vol Patria..... 26-0724
Pharm Homœopathica Mendes 161A Buenos Aires... 24-5014
Pharm Homœopathica Uranus 20 Constituição..... 22-1393
Pharm Humanitaria 5 Estr Mar Rangel..... 29-8126
Pharm Ideal 13 Bella..... 28-3663
Pharm Imperial 279 Pereira Nunes..... 28-0097
Pharm Imperio 23 Mattoso..... 28-6906
Pharm Independencia 1 Gen Roca..... 28-3805
Pharm do Indio 224 Anna Nery..... 28-4110
Pharm Internacional 299 Buenos Aires..... 24-3914
Pharm Ipanema 32 Freo Octaviano..... 27-1426
Pharm Isis 213 Laranjeiras..... 25-0536
Pharm Itabaiana 3A Itabaiana..... 28-7222
Pharm Jacy 352 Cattete..... 25-1596
Pharm Jacy 352 Cattete..... 25-2908
Pharm Jarbas 607A S Christovão..... 28-4598
Pharm Jorge 301 C Bomfim..... 28-3863
Pharm Juiz de Fora 179A Juiz Fora..... 28-3789
Pharm e Laboratorio Campos Heitor 228 24 Malo... 29-0684
Pharm Lacerda 332 C Bomfim..... 28-0443
Pharm Lapa 18 Lapa..... 22-2250
Pharm Laranjeiras 458 Laranjeiras..... 25-0098
Pharm Leal 461 Hadd Lobo..... 28-1277
Pharm Leblon 201A Av Ataulpho Paiva..... 27-0261
Pharm do Leme 46 Salv Corrêa..... 27-2352
Pharm Lemos 660 Copacabana..... 27-2347
Pharm Levy 25 Bento Ribeiro..... 24-0412
Pharm Liberalli 137 Bella..... 28-2389
Pharm Linhares 1039 B Mesquita..... 28-0255
Pharm Lins 503 Lins Vasconcellos..... 29-1919
Pharm Londres 28 Prç Vieira Souto..... 22-1067
Pharm Lourdes 128 Cosme Velho..... 25-1185
Pharm Macedo 151 B Bom Retiro..... 29-4244
Pharm Macedo 120 Freo Eugenio..... 28-2586
Pharm Machado 19 Pedro Alves..... 24-4824
Pharm Machado 44 Camerino..... 24-3959
Pharm Madureira 79 Estr Mar Rangel..... 29-8290
Pharm Mafra 9 Julio Carmo..... 24-1458
Pharm Magioli 279 C Bomfim..... 28-4892
Pharm Maia 69 B S Felix..... 24-4859
Pharm Mangueira 965 S Freo Xavier..... 28-5773
Pharm Manso Sayão 13 Prç Duque Caxias..... 25-2365
Pharm Marechal Floriano 65 Av Mar Floriano..... 24-3781
Pharm Martins 28 Leopoldina Rego..... 29-6059
Pharm Mattos 98 Almte Alexandrino..... 22-4545
Pharm Mattoso 47 Mattoso..... 28-3602
Pharm Max 46 Prç Cond Frontin..... 28-5326
Pharm Mello 86 Catumby..... 22-8045
Pharm Mendes 570 Copacabana..... 27-3347
Pharm Mendes 570 Copacabana..... 27-3617
Pharm Mercez 195A Visc Sta Isabel..... 28-4558
Pharm Minerva 175 Itapirú..... 28-4428
Pharm Minerva 983 S Freo Xavier..... 29-3557
Pharm Modelo 99 Sen Pompeu..... 24-1403
Pharm Moderna 451 Vol Patria..... 26-2432
Pharm Moderna 382 Riachuelo..... 22-6338
Pharm Moema 23 Av Salv Sá..... 22-3975
Pharm Montevidéo 385 Montevidéo..... 29-6533
Pharm Moreira 589 Copacabana..... 27-1541
Pharm Moreira 589 Copacabana..... 27-3994
Pharm Moreira 338 Visc Pirajá..... 27-3747
Pharm Moura 244 Vol Patria..... 26-2621
Pharm Moura Brasil 35 Uruguayana..... 22-2433
Pharm Moura Brasil 35 Uruguayana..... 22-7870
Pharm Murtinho 58 Gonç Dias..... 22-1377
Pharm Nacional 42 Mach Coelho..... 22-3175
Pharm Nascimento 1566 Carolina Machado..... 29-8273
Pharm Normal 59 Sen Euzebio..... 24-3090
Pharm N S Allivio 181 Bella..... 28-5748
Pharm N S Amparo 3040 Av Suburbana..... 29-8030
Pharm N S Apparecida 986 B Mesquita..... 28-5058
Pharm N S Apparecida 384 Laranjeiras..... 25-0910
Pharm N S Apparecida 310 Arch Cordeiro..... 29-0228
Pharm N S Bomfim 2 Anna Nery..... 28-5415
Pharm N S Conceição 18 Marq S Vicente..... 27-1138
Pharm N S Gloria 168 Laranjeiras..... 25-3071
Pharm N S Gloria 229 Arist Lobo..... 28-1400
Pharm N S de Lourdes 766A B Mesquita..... 28-5294
Pharm N S Lourdes 817A Copacabana..... 27-0592
Pharm N S da Paz 65 Maria Quiteria..... 27-0583
Pharm N S Penha 1385 Uranos..... 29-6083
Pharm N S do Rosario 9 Prç Encantado..... 29-4927
Pharm Nova 365 Vol Patria..... 26-3058
Pharm Nova York 14 Av Nova York..... 29-6113
Pharm Oliveira 121 Catumby..... 22-8036
Pharm Oriental 77 Av Salv Sá..... 22-0996
Pharm Oriente 283 Lino Teixeira..... 29-4237
Pharm Orlando Rangel 343 Av Mem Sá..... 22-9453
Pharm Orlando Rangel de Botafogo 490 Pr Botafogo 26-0217
Pharm Orlando Rangel de Maracanã
268 S Freo Xavier 28-2817
Pharm Paiva 594 Jard Botanico..... 26-3157
Pharm Paris 120 Carmo Netto..... 22-6051
Pharm Pasteur 56 D Romana..... 29-2828
Pharm Paulista 9 Estacio Sá..... 22-5298
Pharm Paulista 9 Estacio Sá..... 22-7961
Pharm Paulista 894 Copacabana..... 27-4518
Pharm Paulo 100 Gen Pedra..... 24-5748
Pharm Pereira Côrtes 568 Anna Nery..... 29-4728
Pharm Perissé 439 Av 28 Setembro..... 28-2781
Pharm Phenix 11 Av Mem Sá..... 22-4927
Pharm Pilar 5 Estr Nova Pavuna..... 29-0668
Pharm Pinheiro 182 José Reis..... 29-1032
Pharm Pinto 351 Vol Patria..... 26-2424
Pharm Pinto 351 Vol Patria..... 26-3322
Pharm Pinto 428 24 Maio..... 29-0243
Pharm dos Pobres 60 Estr Mar Rangel..... 29-8363
Pharm Polybio 83 Siqueira Campos..... 27-3147
Pharm Popular 272 Arch Cordeiro..... 29-1003
Pharm Popular 86 Cattete..... 25-2115
Pharm Previdente 152 Vol Patria..... 26-3156
Pharm Primavera 622 Arch Cordeiro..... 29-1595
Pharm Progresso 55 Av Mar Floriano..... 24-5184
Pharm Radium 370 B Bom Retiro..... 29-1732
Pharm Ramos 314 Marq Sapucahy..... 22-8636
Pharm Raul Pereira 154 Av Mar Floriano..... 24-0410
Pharm Redemptora 1383 24 Maio..... 29-1241
Pharm Rego Barros 24 Misericordia..... 23-0340
Pharm Reis 456A B Mesquita..... 28-5796
Pharm Riachuelo 391 Riachuelo..... 22-9227
Pharm Riachuelo 440 24 Maio..... 29-0553
Pharm Rio 152 S Luiz Gonzaga..... 28-2405
Pharm Rio Comprido 238 Arist Lobo..... 28-1535
Pharm Rio D'Ouro 46 Padre Januario..... 29-4143
Pharm Riograndense 681 Av Amaro Cavalcanti..... 29-1252
Pharm do Rocha 368 Anna Nery..... 29-1494
Pharm Rodolpho 155 B S Felix..... 24-3558
Pharm Rodrigues 309 Visc Pirajá..... 27-4817
Pharm Rossini 1255 C Bomfim..... 28-1723
Pharm Salutar 2798 Av Suburbana..... 29-4201
Pharm Salvador de Sá 179 Av Salv Sá..... 22-9662
Pharm Sampaio 665 24 Maio..... 29-4454
Pharm Samuel 92 Passagem..... 26-2492
Pharm Sanitaria 12 Fr Caneca..... 22-8147
Pharm Sta Clara 245 Sto Christo..... 24-6042
Pharm Sta Elisa 40 Visc Maranguape..... 22-3172
Pharm Sta Elisa 451 Hadd Lobo..... 28-1024
Pharm Sta Isabel 329 Mariz Barros..... 28-1942
Pharm Sta Maria 367 B Mesquita..... 28-1076
Pharm Sta Olga 26 Estacio Sá..... 22-5474
Pharm Sta Rita 521 S Christovão..... 28-7744
Pharm Sta Theresinha 465 Visc Itauna..... 22-8904
Pharm Sta Therezinha 56 Ant Salema..... 28-3547
Pharm Sta Therezinha 476 Dias Cruz..... 29-3483
Pharm Sta Therezinha de Jesus 280 Cattete..... 25-0724
Pharm Sto Affonso 237 B Mesquita..... 28-3936
Pharm Sto Antonio 145 Dr Bulhões..... 29-3136
Pharm Sto Antonio 408 Goyaz..... 29-4892
Pharm Sto Expedito 1026 B Mesquita..... 28-6141
Pharm Sto Ignacio 21 S Clemente..... 26-1673
Pharm Santos 436 C Bomfim..... 28-1738
Pharm Santos Dumont 165 Sacc Cabral..... 24-3909
Pharm S Christovão 128 Bernard Campos..... 29-3907
Pharm S Christovão 418 S Christovão..... 28-4383
Pharm S Francisco 420 S Freo Xavier..... 28-2042
Pharm S Geraldo 40A S Dezembro..... 28-2080
Pharm S Januario 46 S Januario..... 28-4342
Pharm S João Baptista 2 Gen Polydoro..... 26-0763
Pharm S Joaquim 173 Av Mar Floriano..... 24-4013
Pharm S Jorge 248 S Luiz Gonzaga..... 28-4340
Pharm S José 450A Cel Rangel..... 29-8136
Pharm S José 39 Eng Dentro..... 29-2789
Pharm S Lucas 1005 24 Maio..... 29-1427
Pharm S Luiz 317 Demetrio Ribeiro..... 26-3159
Pharm S Paulo 666A S Luiz Gonzaga..... 28-6052
Pharm S Sebastião 90 Comte Maurity..... 22-7505
Pharm S Sebastião del Castillo 1215 Av Suburbana.. 29-4765
Pharm S Thiago 240 C Bomfim..... 28-1489
Pharm Sergipe 3 S Freo Xavier..... 28-2279
Pharm Sete 29 Prç B Drummond..... 28-4887
Pharm Silva e Araujo 1007 24 Maio..... 29-2597
Pharm Silveira 106 Hadd Lobo..... 22-2435
Pharm Soberana 372 Figueira Mello..... 28-5814
Pharm Souza 5 Fr Caneca..... 22-4144
Pharm Sul America 236 Senhor Passos..... 24-3083
Pharm Sul Americana 335 Fig Mello..... 28-2790
Pharm Sylvio 65 Ypiranga..... 25-4167
Pharm Theodoro Abreu 245 Vol Patria..... 26-0101
Pharm Torres 46 Invalidos..... 22-3554
Pharm Triumpho 5 Prç Perolas..... 29-8233
Pharm Triunfo 89 Lg Guimarães..... 22-2781
Pharm União 54 Harmonia..... 24-3985
Pharm União 142 Prç Santos Dumont..... 27-3447
Pharm Urca 102A Mar Cantuaria..... 26-0913
Pharm Uruguay 590 B Mesquita..... 28-3025
Pharm Uruguayana 208 Uruguayana..... 24-2508
Pharm Vera Cruz 147 Lavradio..... 22-2661
Pharm Verdun 1065 B Mesquita..... 28-5592
Pharm Victoria 132 Nabuco Freitas..... 24-2464
Pharm Villa Isabel 285 Av 28 Setembro..... 28-5631
Pharm Ypiranga 156 Gen Polydoro..... 26-1234
Pharm Werneck 7 Ourives..... 23-2666
Pharm Werneck laborat 50 2º Moncorvo Filho..... 24-4884
Pharol usinas chimicas 243 Freo Eugenio..... 28-2412
Pharol de Bomsuccesso ferrag 11 Cardoso Moraes... 29-6098
Pharol de Ramos Ao ferrag 6 4 Novembro..... 29-6425
Philatelica Universal Ltda matriz 75 1º Ouvidor... 23-4707
Philatelica Universal Ltda filial Av Rodr Alves.... 24-2243
Philippi J E r 650 Av Atlantica..... 27-1926
Philips do Brasil S A
Todas as Secções e Deposito 7 11º Prç Mauá 23-1870
Rede particular
Directoria 7 11º Prç Mauá..... 23-4773
Gerencia 7 11º Prç Mauá..... 23-5352
Secção Radio 7 11º Prç Mauá..... 23-2590
Socied Radio Philips do Brasil P R C 6
41 3º Sacc Cabral 24-4445
Officina 41 3º Sacc Cabral..... 24-4445
Phillips F E dent 257 1º Av R Branco..... 22-0414
Phillips F E dr r 310 Av Vieira Souto..... 27-1766
Phoenix Assurance Co Ltd of London seguros
145 Quitanda 23-1955
Photo Alberto 101 1º Republ Perú..... 22-0107
Photo Allemã 66 1º Carioca..... 22-6022
Photo Annunciato 137 6º s 612 Av R Branco..... 23-2795
Photo Arthur 29 1º Carioca..... 22-3123
Photo Braz 51 1º Prç Tiradentes..... 22-7097
Photo Elias 23 1º Carioca..... 22-1635
Photo Guarany 27 1º s 4 Carioca..... 22-9489
Photo Halifax 120 1º Buenos Aires..... 23-5333
Photo Iris 43 1º Carioca..... 22-1264
Photo Jerry 8 1º Carioca..... 22-4669
Photo Max Rosenfeld 7 12º s 1224 Prç Floriano... 22-4716
Photo Mimosa 106 Gen Camara..... 23-1458
Photo Nicolas 55 2º Prç Floriano..... 22-0226
Photo Quesada 235 Arch Cordeiro..... 29-3240
Photo Rembrandt 104 2º Av R Branco..... 22-1610
Photo Sirota 147 1º Av R Branco..... 22-3276
Photo Stuckert 55 3º s 3 Prç Floriano..... 22-7865
Photo Trianon 11 1º Carioca..... 22-8417
Photogr dos Amadores 82 7 Setembro..... 22-2466
Photogr Bravo 70 Mach Coelho..... 22-6542
Photogr Camara 9 1º Prç Tiradentes..... 22-2823
Photogr Medina 19 1º Gonç Dias..... 22-6665
Photogr Musso 12 3º Uruguayana..... 22-8977
Photogr Plus Ultra 110 4º Av R Branco..... 22-5504
Photogravura Viennense 162 1º Lavradio..... 22-1128
Pianka Anna r 284 Av Vieira Souto..... 27-1357
Piano Alvaro r 378 S Freo Xavier..... 28-7017
Piano Moderno Ao 319 Av Mem Sá..... 22-9459
Piasecka Pola r 8 1º Benj Constant..... 25-2116
Piatigorsky Isaac r 52 Alfredo Chaves..... 26-2282
Piatti Figueiredo & C import 49 D Manoel..... 23-1309
Piatti Valentino r 42 1º Taylor..... 22-4439
Picaluga Darcy r 33 c 1 Pinto Figueiredo..... 28-4351
Picanço Filho Miguel r 543 Uruguay..... 28-6786
Piccinini Elisa r 48 2º Republ Perú..... 22-1673
Piccoli Zaira r 17 Ld Gloria..... 25-0753
Pichel George F r 17 Garcia d'Avila..... 27-4232
Pick Alexandre cabell 45 1º Uruguayana..... 22-0758
Pick & C Ltda Alexandre armar 3 Carmo..... 23-1278
Pickmann A 6 c 1 Tavares Bastos..... 25-0239
Picollo & C L prep chim 26 1º Sen Dantas..... 22-6203
Picorelli Horacio r 5 1º Araujo Penna..... 28-8128
Piccrelli José dr r 42 Av Carlos Peixoto..... 26-2198
Picorelli Roque transportes 67 Misericordia..... 23-1000
Picot Productos 253 Av Mem Sá..... 22-4737
Piedade Zilda r 170 1º Cattete..... 25-0931
Piegas Cunha Arnoldo r 176 Dom Ferreira..... 27-3031
Pieranti Francisco r 35 Marq Valença..... 28-8845
Pieri Renato r 79 Cardoso Junior..... 25-2910
Pierlot P Georges eng 7 13º s 1314 Prç Mauá.... 23-4894
Piero Fioravanti Di med cons
33/7 13º s 1310 Alvaro Alvim 22-7882
Piero Fioravanti Di dr r 206 Prof Gabizo..... 28-5524
Pieroni José r 27 B Iguatemy..... 28-6264
Pierre & C ferro 183 Freo Eugenio..... 28-7939
Pierre Cesar r 834 Copacabana..... 27-4552
Pierre Eloy João r 262 Prof Gabizo..... 28-5531

PHARMACIA MENDES

TELEPHONES 27-3347 e 27-3617 RUA COPACABANA, 570

Unica no bairro que vende a preços de drogaria

COMPLETO SORTIMENTO DE ESPECIALIDADES PHARMACEUTICAS E PERFUMARIAS

OPTIMO E RAPIDO SERVIÇO DE ENTREGA A DOMICILIO

VERIFIQUE QUE AS MAIS IMPORTANTES FIRMAS ANNUNCIAM NA LISTA DE ASSIGNANTES, POR MUITOS ANNOS, SEM INTERRUPÇÃO.

FABRICA
RUA FRANCISCO EUGENIO,243
PHONE 28-2412

PHAROL

PRODUCTOS PARA LIMPAR METAES, ALUMINIO, NICKELADOS, CHRISTOFLES, PRATA E OURO

Pierre Frederic r 531 4º Laranjeiras..... 25-3739
Pierre T cabell senhoras 13 Marqueza Santos..... 25-2471
Pierro Francisco Mario calç 231 Visc Itauna..... 24-6591
Piersanti Antonio r 63 1º Carlos Sampaio..... 22-3136
Piersol W B r 96 5º Copacabana..... 27-2245
Piesche Carlos r 603 1º Prud Moraes..... 27-5503
Piffczyk Léo r 366A 2º Laranjeiras..... 25-3646
Piffero Bernardo adv escr 79 1º Rosario..... 23-4184
Piffero Bernardo dr r 3 5º Sen Dantas..... 22-9053
Pik Rackel r 107 1º Av Gomes Freire..... 22-0098
Pilar Alves Souza José r 19 Prof Valladares..... 28-8402
Pilar Drumond I r 28 Sen Muniz Freire..... 28-6327
Pilar Gastão r 54 Prof Valladares..... 28-1197
Pilar Norma r 94 1º Bento Lisboa..... 25-4268
Pilar Oswaldo dr r 72 Araujo Lima..... 28-5769
Pilgrim R C r 78 Raymundo Corrêa..... 27-1601
Pilkington Brothers (Brazil) Ltda
213/19 Av Venezuela 24-5006
Pilkington Brothers (Brazil) Ltda
213/19 Av Venezuela 24-1602
Pillar David dr r 29 Corrêa Vasques..... 22-4952
Pillar Soares Senhorinha r 31 5º Prç Floriano.... 22-3700
Pilon Jacques r 7 7º Haritoff..... 27-3682
Pilotto Victorio pensão 52 Prç Cond Frontin..... 28-2667
Pimenta de Abreu João r 22A 2 Dezembro..... 25-1516
Pimenta Bueno A L med cons 73 1º s 3 7 Setembro 23-2245
Pimenta Bueno Alfredo Leal dr r 35 João Alfredo.. 28-3617
Pimenta Bueno Orlando dr r 75 Bulhões Carvalho.. 27-2736
Pimenta Carlos A de Figueiredo r 279 S Clemente 26-2226
Pimenta Cunha Arnaldo dr r 110 Marq Abrantes... 25-1187
Pimenta Cunha Elisiario dent 55 11º Prç Floriano.. 22-0032
Pimenta Edgard Montaury r 31 Tv Eurycles Mattos 25-1214
Pimenta & Fabião carv 538 Sen Euzebio..... 24-0710
Pimenta Felix r 9 Sta Therezinha..... 28-7970
Pimenta Filho Basilio escr 21 sb Buenos Aires.... 23-0854
Pimenta Gastão r 106 C Baependy..... 25-2744
Pimenta Guimarães Antonio vva r
60 Min Viveiros Castro 27-3200
Pimenta José Joaquim ferr 153 Bomfim..... 28-0072
Pimenta José Maria rest 7 Clapp..... 23-1531
Pimenta Magalhães Joaquim dr r 1061 6º Copacabana 27-5808
Pimenta Mary r 226A 2º Av Mem Sá..... 22-8325
Pimenta de Mello Arnolfo S r 227 Prof Gabizo.... 28-0452
Pimenta de Mello & C escr 34 Tv Ouvidor..... 23-5410
Pimenta de Mello & C livr e papel 34 Tv Ouvidor 23-2475
Pimenta de Mello & C offic 419 Visc Itauna..... 22-3336
Pimenta de Mello Filho José r 17 Bambina..... 26-2615
Pimenta Pacheco & C escr 137 Ourives..... 24-5028
Pimenta Pacheco & C garage 211 Gen Pedra..... 24-1291
Pimentel Amelia 179 Marq Abrantes..... 25-2093
Pimentel Americo Araujo comte r 963 Copacabana.. 27-1743
Pimentel Americo Gesteira r 58 Alfredo Pinto..... 28-2531
Pimentel Avelino Dias r 814 Barata Ribeiro..... 27-4791
Pimentel Barbosa M C aparts 10 Pr Flamengo.... 25-3687
Pimentel Barboza Mario Bello r 10 Sen Furtado... 28-4279
Pimentel Bias cel r 125 C Baependy..... 25-3864
Pimentel Brandão Maria r 36 B S Francisco..... 28-5075
Pimentel & C J constr 147 Andradas..... 24-2100
Pimentel & C Ltda Lino banco 71 Th Ottoni..... 23-0015
Pimentel Carlos dr r 677 Prud Moraes..... 27-0236
Pimentel Carlos Barreto r 114 D Zulmira..... 28-8934
Pimentel D access autom 238A Av Mem Sá..... 22-7349
Pimentel D laborat 1 1º s 2 Av Almte Barroso... 22-8897
Pimentel Darcy r 674 c 13 C Bomfim..... 28-7415
Pimentel Duarte adv escr 100 1º Buenos Aires.... 23-2224
Pimentel Duarte adv escr 100 1º Buenos Aires..... 23-4223
Pimentel Duarte J C r 80 Barata Ribeiro..... 27-3116
Pimentel Edith r 46A 1º José Vicente..... 28-9159
Pimentel Edmundo r 14 Capt Felix..... 28-1864
Pimentel Gastão capt r 67 Villela Tavares..... 29-3231
Pimentel Gilberto r 63 Pinh Machado..... 25-3264
Pimentel Honorio Santos dr r 20 Silva Rabello... 29-0409
Pimentel Jane r 96 1º Preo Muratori..... 22-5944
Pimentel Joaquim S A gen r 181 D Marianna..... 26-2094
Pimentel José r 64 Gloria..... 25-3698
Pimentel Julio dr r 244 Dr Sattamini..... 28-5258
Pimentel Julio r 76 Domicio Gama..... 28-6765
Pimentel Léo d'Arinos r 177 Victor Meirelles..... 29-4343
Pimentel Lucia Lobo r 37 B Jaguaribe..... 27-1427
Pimentel Oscar Santos dr r 28 Euclydes Cunha..... 28-1502
Pimentel Osmundo r 14 Tv S Vicente..... 28-0523
Pimentel Paulo Cezar r 140 Dias Cruz..... 29-0833
Pimentel Simone r 73 Pires Almeida..... 25-0506
Pin Maurice r 93 c 9 Bambina..... 26-1646
Pina Gouvêa & C 58A 7 Setembro..... 23-4045
Pina Manoel machan 333 Figueira Mello..... 28-5442
Pinaud E escr 171 1º Rosario..... 23-5564
Pinaud E r 212 Victor Meirelles..... 29-3450
Pinelli Pedro r 191 1º Visc Sta Isabel..... 28-2497
Pinguim radios 121 Ouvidor..... 22-9223
Pinhão N armz 321 Manoel Victorino..... 29-4616
Pinheiro A escr 21 1º S Bento..... 23-2727
Pinheiro A r 113 Demetrio Ribeiro..... 26-2829
Pinheiro Abel r 215 Ld Castro..... 22-3584
Pinheiro Abel Mendes r 22 Dias Rocha..... 27-2804
Pinheiro Adelaide Fernandes r
59 c 7 Demetrio Ribeiro 26-2711
Pinheiro Adhemar r 61 Cardoso Junior..... 25-0479
Pinheiro Adriano Rodrigues r 63 Ramon Franco... 26-0660
Pinheiro Afra Mendonça r 55 Av Maracanã..... 28-3240
Pinheiro Albino Silva r 76 8 Dezembro..... 28-2006
Pinheiro Alexandre Martins r 327 Visc Sta Isabel.. 28-9576
Pinheiro Alexandre Rodrigues tintur 42 Bella..... 28-5130
Pinheiro Alfredo Alves r 56 1º Av Salv Sá..... 22-4471
Pinheiro Alvaro r 19 Cons Leonardo..... 24-3492
Pinheiro Amaral A A med cons 183 1º Visc Pirajá.. 27-4715
Pinheiro Americo r 70 5º Passeio..... 22-5311
Pinheiro de Andrade Armando r 51 Belfort Roxo... 27-3217
Pinheiro de Andrade Armando capt cory r
161 Leopoldo Miguez 27-5790
Pinheiro de Andrade Jayme adv escr
56 3º Gen Camara 23-0965
Pinheiro Anrita r 117 1º Andradas..... 24-6214
Pinheiro Antonio 120 1º Bento Lisboa..... 25-3961
Pinheiro Antonio caixas 147 Senhor Passos..... 24-5991
Pinheiro Antonio Guimarães r 21 Lacerda Coutinho.. 27-0168
Pinheiro Antonio Marques r 12 Martins Ferreira... 26-1058
Pinheiro Antonio Marques r 254 Almte Cockrane... 28-1094
Pinheiro Barros Aguinaldo r 445 Dias Cruz..... 29-0463
Pinheiro de Barros & C Ltda chap 70 Quitanda.... 23-4303
Pinheiro Bellarmino r 527 B Bom Retiro..... 29-4009
Pinheiro Bento r 26 Andrade Pertence..... 25-2866
Pinheiro & C Antonio da Silva armar e brinquedos
115 Alfandega 23-2451
Pinheiro & C Antonio da Silva armar e brinquedos
filial 52 7 Setembro 23-3879
Pinheiro C C dent 54 3º Ouvidor..... 23-4007
Pinheiro & C J anilinas 39 Beco Bragança..... 23-2528
Pinheiro & C P 115 Sant'Anna..... 24-4148
Pinheiro Carlos r 100 c 9 Gen Severiano..... 26-1280
Pinheiro & Carvalho alfaiat 32 Av Mem Sá..... 22-8676
Pinheiro Cassia S r 64 Oriente..... 22-5337
Pinheiro & Cerqueira Ltda escr 16 1º Senhor Passos 23-3569
Pinheiro Chagas Djalma adv escr 33 2º Gen Camara 23-1145
Pinheiro Chagas Djalma dr r 189 Sen Vergueiro... 25-2761
Pinheiro Chagas José r 46 Alvaro Chaves..... 25-1467
Pinheiro Daniel dr r 305 B Jaguaribe..... 27-4224
Pinheiro Devi mme r 28 1º Gen Severiano..... 26-4240
Pinheiro Domingos C r 137 Sen Pompeu..... 24-6929
Pinheiro Domingues conde escr 70 1º Sen Dantas.. 22-0917
Pinheiro Domingues E José r 462 S Clemente..... 26-0242
Pinheiro Elvira r 19 Parahyba..... 28-4568
Pinheiro Enock R escr 106 3º S Pedro..... 23-4096
Pinheiro Evangelina M B r 15 Cons Olegario..... 28-6341
Pinheiro Filho Antonio Duarte r 1984 Av Suburbana 29-0715
Pinheiro Filho João dr r 153 Barata Ribeiro..... 27-5328
Pinheiro Fonseca M dr r 64 Benj Constant..... 25-1288
Pinheiro Francisco r 24 Farani..... 26-1612
Pinheiro Francisco M escr 17 1º s 16 Benedictinos.. 23-3872
Pinheiro Geraldo dent 44 1º Republ Perú..... 22-9683
Pinheiro Guilherme Corlett r 125 Lopes Quintas... 26-2340
Pinheiro Guimarães dr r 35 Vol Patria..... 26-4189
Pinheiro Guimarães & C ferragens
Contabilidade 87/9 1º Visc Inhauma..... 23-0306
Expedição 87/9 Visc Inhauma..... 23-0442
Balcão 87/9 Visc Inhauma..... 23-0338
Deposito 228/32 Equador..... 24-2872
Pinheiro Guimarães Francisco Elysio dr r
81 Moraes Silva 28-5158
Pinheiro Guimarães Gabriel despach municip
343 S Pedro 24-6826
Pinheiro Guimarães Jorge dr r 128 Souza Barros... 29-1952
Pinheiro Guimarães Lauro escr 16 1º Senhor Passos 23-3569
Pinheiro Guimarães Luiz med cons
104 5º s 506 Uruguayana 23-4120
Pinheiro Guimarães Plinio adv escr 81A 2º Alfandega 23-5418
Pinheiro Guimarães Plinio dr r 30 Alegrete..... 25-3893
Pinheiro Guimarães Samuel comte r 23 S Raphael.. 28-5046
Pinheiro Herculano r 192 Antonia Alexandrina..... 29-8336
Pinheiro Hugo r 224 c 9 Uruguay..... 28-8628
Pinheiro Irmão & C J constr 301 Fr Caneca..... 22-8431
Pinheiro Irmão & C J constr 301 1º Fr Caneca.... 22-6308
Pinheiro & Irmão Casemiro carv 10 Leite Abreu.... 28-5529
Pinheiro Jayme Andrade cinemat 95 Lapa..... 22-2898
Pinheiro João r 30 Augusta..... 22-4380
Pinheiro João r 48 1º Fluminense..... 22-9663
Pinheiro João Rodrigues dr r
74 c 13 Mar Bittencourt 29-2328
Pinheiro Jorge & C carv 97 Passagem..... 26-2932
Pinheiro José r 66 Sen Vergueiro..... 25-2732
Pinheiro José Antenio 48 Gonç Dias..... 22-2512
Pinheiro José Joaquim Pires 6 Av Salv Sá..... 22-4817
Pinheiro José Martins r 26 Magnolias..... 27-5827
Pinheiro Josepha Villela r 381 Lins Vasconcellos... 29-3222
Pinheiro Junior & C ferrag
Merc Munic lado ext 81/5 23-0146
Pinheiro Junior F A commissões
73 1º s 5 Candelaria 23-5789
Pinheiro Junior F A r 42 Bandeirantes..... 28-7978
Pinheiro Jor Francisco Assis r
393 1º Av Paulo Frontin 22-4172
Pinheiro Ladeira & C café commiss 32 1º Cons Saraiva 23-3812
Pinheiro Ladeira & C café 142 Sacadura Cabral... 24-5094
Pinheiro Laura r 7A Ld Sen Dantas..... 22-6895
Pinheiro Leandro r 24 Tv João Affonso..... 26-4033
Pinheiro Luiz r 531 4º Laranjeiras..... 25-0004
Pinheiro Machado vva r 107 Bambina..... 26-0280
Pinheiro Machado A G r 78 Maia Lacerda..... 22-1297
Pinheiro Machado Angelo dr r 268 Marq S Vicente 27-2427
Pinheiro Machado Dulphe dr r 880 Copacabana.... 27-1420
Pinheiro Machado Filho Angelo med cons
129 3º Rosario 23-5799
Pinheiro Manoel C r 65 1º Lavradio..... 22-3357
Pinheiro Maria Barcellos r 26 Violante..... 29-4531
Pinheiro Maria Gomes r 69A 1º Carlos Carvalho.... 22-4234
Pinheiro Maria H Souza r 186 1º Sant'Anna..... 22-6084
Pinheiro Marlene r 31 Conrado Niemeyer..... 27-2955
Pinheiro Mathias Sophia r 27 Mar Niemeyer..... 26-1255
Pinheiro Mattos & C A louças 11/3 Andradas..... 22-3195
Pinheiro Noemia Soares r 80 Medeiros Passaro..... 28-3355
Pinheiro Nuno vva r 138 Raul Pompeia..... 27-2929
Pinheiro Oswaldo dr r 467 Estr Mons Felix..... 29-8209
Pinheiro P r 52 Caravellas..... 28-8071
Pinheiro Paulo Alberto r 168 Visc Itamaratty..... 28-6218
Pinheiro Pinto José carv 166 Reg Feijó..... 24-4907
Pinheiro Porfirio Silva r 425 S Luiz Gonzaga..... 28-2650
Pinheiro Primo Sylvio r 260 Mariz Barros..... 28-4395
Pinheiro Quintino r 215A Gen Argollo..... 28-9209
Pinheiro Ramiro Jorge r 45 1º Accacias..... 27-5572
Pinheiro Raphael dr r 185 Toneleros..... 27-1547
Pinheiro Raul r 266 Humaytá..... 26-1668
Pinheiro Rodrigo Octavio r 56 Maria Quiteria..... 27-0234
Pinheiro Reitenberg r 38 c 5 Visc Caravellas..... 26-3958
Pinheiro & Salvador café 10 Petropolis..... 22-8719
Pinheiro Sampaio J quit Merc Municipal lado ext 80 23-0429
Pinheiro dos Santos Silvio adv escr
90 1º Alfandega 23-1159
Pinheiro dos Santos Silvio dr r 18 c 2 Honorio Barros 25-3857
Pinheiro Silva Carlos r 17 1º Tv Silva Castro..... 27-5077
Pinheiro Silva Carlos A r 21 Pareto..... 28-6394
Pinheiro Silva Manoel quit 24 João Cardoso..... 24-2685
Pinheiro da Silva Paulo r 95 Paula Freitas..... 27-1896
Pinheiro Silvares & C 22 Tv Commercio..... 23-3126
Pinheiro Thomaz commissões 103 2º 1º Março..... 23-0867
Pinheiro de Vasconcellos vva r 108 Padre Januario.. 29-3420
Pinho Alzira r 74 Gen Argollo..... 28-7164
Pinho Anna r 184 1º Sta Luzia..... 22-9626
Pinho Antonio r 15 Marqueza Santos..... 25-2102
Pinho Antonio dr r 431 Av Rodr Alves..... 24-6911
Pinho Armando dr r 118 Av Trapicheiro..... 28-3973
Pinho Bastos Gualter dr r 201 Dr Sattamini..... 28-5713
Pinho Bernardino Ignacio r 122 Alvaro Ramos..... 26-0210
Pinho Braz Dias adv escr 70 4º s 4 Republ Perú.. 22-0183
Pinho & C A product chim 106 1º Ourives..... 24-3680
Pinho & C J commissões 7 S Bento..... 23-3936
Pinho & C Silva mat para constr 65 Nerval Gouvêa 29-4615
Pinho Carlos r 964 C Bomfim..... 28-0346
Pinho Edgar dr r 89 Bolivar..... 27-5893
Pinho F escr 14 1º Tv Ouvidor..... 23-2255
Pinho Figueiredo Ltda ferro 209/13 Sacc Cabral... 24-0567
Pinho Francisco Martins r 75 Visc Ouro Preto..... 26-1472
Pinho Heitor dr r 63 Villela Tavares..... 29-2741
Pinho Homero dr r 34 Cosme Velho..... 25-0260
Pinho Humberto Soares dr r 139 19 Fevereiro..... 26-0827
Pinho J optica 100 3º 1º Março..... 23-0824
Pinho João r 90 Dr Sattamini..... 28-4020
Pinho João Guimarães r 39 Alexandre Ferreira..... 26-0069
Pinho João José armz 63 Invalidos..... 22-1500
Pinho Joaquim r 92 Tangará..... 29-6100
Pinho Joaquim Crespo r 6 Therezopolis..... 22-4084
Pinho Joaquim José r 51 Cel Cabrita..... 28-2388
Pinho Manoel Barbosa dr r 229 C Bomfim..... 28-1972
Pinho Manoel Silva r 263 C Bomfim..... 28-1156
Pinho Manoela r 248 1º Sta Luzia..... 22-4041
Pinho Martins José Carlos r 116 c 14 Itacurussá.. 28-0203
Pinho Ordalia r 101 1º Laranjeiras..... 25-0030
Pinho Osorio & C fabr chap sol 162 Uruguayana.... 23-3278
Pinho Paulo dr r 8 Fr Leandro..... 26-1760
Pinho & Pinho commissões 123 1º Uruguayana.... 23-3640
Pinho Rita Martins r 7 10º Pedro I..... 22-9788
Pinho & Santos L carv 55 João Felippe..... 29-3624
Pinho Sobrinho José Dias r 81 c 16 Sen Furtado 28-2207
Pinho Ubaldo dent 1/5 7º s 705 Lg Carioca..... 22-0805
Pini & C J anilinas 17 6º s 65 Buenos Aires..... 23-5195
Pini & C J anilinas 79/81 Livramento..... 24-5517
Pini Carlos nickel 76 Conceição..... 24-6162
Pini Carlos r 21 Comte Prat..... 28-7973
Pini Jeanne Van Impe r 462 c 1 Laranjeiras..... 25-0570
Pinkert Paulina r 66 Sant'Anna..... 24-4994
Pinkney A U
Repr da International Standard Electric Corp
Rede particular 101 1º e 2º Av R Branco.... 23-2124
Residencia 642 5º Prud Moraes..... 27-2734
Pinkusz José dr r 7 Heraclito Graça..... 29-4247
Pinna Antonio Silva leit 20A B Bom Retiro..... 29-4285
Pinna M Costa caixot 25 Conceição..... 22-6983
Pinna Noemia r 94 Paulino Fernandes..... 26-2053
Pinna Vinhal & C Ltda fabr 60/2 Nicaragua..... 29-6145
Pinna Vinhal & C Ltda 74 1º S Pedro..... 23-1273
Pinnock Fred r 99 2º Av Mem Sá..... 22-8952
Pinon Francisca Rosaura 24 Paulo Frontin..... 22-6561
Pinotti Mario dr r 218 12 Maio..... 27-5483
Pinta Moacyr desenh 112 1º Uruguayana..... 23-2663
Pinta Ratos pinturas 134 Salv Corrêa..... 27-3689
Pinto A C r 23 Liberdade..... 28-4740
Pinto A C r 350 Licinio Cardoso..... 29-3204
Pinto Abel r 20A Anna Nery..... 28-7938
Pinto Accacio Pereira r 123 Abolição..... 29-3026
Pinto Adelino S dr r 72 Almte Cockrane..... 28-0921
Pinto Aguiar Edgard 109 Laranjeiras..... 25-2257
Pinto Alberto offic 175 Sto Christo..... 24-2394
Pinto Alberto Corrêa r 38 Alzira Brandão..... 28-2461
Pinto Alexandre r 453A 1º S Freo Xavier..... 28-0344
Pinto Alexandre T r 386A C Bomfim..... 28-5607
Pinto d'Almeida Antonio r 34 Radmacker..... 28-3168
Pinto Almeida Emygdio café 118 Bento Lisboa..... 25-1305
Pinto de Almeida Filho Antonio dr r
99 Visc Sta Isabel 28-3712
Pinto d'Almeida Francisco access autom
34 Prç Vieira Souto 22-8250
Pinto de Almeida José r 53 Bispo..... 28-4792
Pinto de Almeida Marçal 36 1º Acre..... 23-2903
Pinto Alvaro Walter r 35 Caçapava..... 28-8603
Pinto Alves Cecilia Alencar r 29 Tv Sta Therezinha 26-3813
Pinto Amalia r 61 4º Bolivar..... 27-2879
Pinto Amando Archimimo gen r 548 C Bomfim..... 28-6986
Pinto Anna r 105 Benj Constant..... 25-3365
Pinto Antero chap 136 Uruguayana..... 23-2380
Pinto Antonio vidraceiro 136 Senhor Passos..... 24-3438
Pinto Antonio peixes Merc r XI 71/3..... 23-0211
Pinto Antonio aves e ovos 171 Gen Camara..... 23-0958
Pinto Antonio r 318 Marq Sapucahy..... 22-9726
Pinto Antonio dr r Mons Amorim..... 29-0837
Pinto Antonio Fernandes r 346 Cattete..... 25-1485
Pinto Antonio José guarda livros 23 Prç Duque Caxias 25-1315
Pinto Antonio José r 83 Rita Ludolf..... 27-1008
Pinto Ariosto deputado r 107 Duvivier..... 27-4567
Pinto Arminda Ferreira r 85 1º Paulo Frontin..... 22-6500
Pinto Arminda Ferreira r 165 1º Sá Ferreira..... 27-5856
Pinto Armindo ponto autom Bambina..... 26-3760
Pinto Arnaldo Carlos r 116 B Torre..... 27-1826
Pinto Augusto dr r 484 Av Paulo Frontin..... 28-3920

AS REDES PARTICULARES DE RAMAES SÃO DE GRANDE VANTAGEM NOS ESTABELECIMENTOS DE MOVIMENTO

OS PEDIDOS PARA INSTALLAÇÕES OU MUDANÇAS DE TELEPHONES DEVEM SER FEITOS COM ANTECEDENCIA DE 10 DIAS

Pinto Augusto Antonio r 187 Marq S Vicente..... 27-3569
Pinto Augusto Paulo med cons
111 5º s 507 Av R Branco 23-2290
Pinto Augusto Paulo dr r 29 c 3 Ladislau Nette.. 28-3532
Pinto d'Azevedo Joaquim r 3 Boa Vista..... 28-3366
Pinto Azevedo Manoel despach 39 1º s 5 Mercado.. 23-4543
Pinto B r 1053 C Bomfim..... 28-1579
Pinto Barboza Francisco 156 Gen Camara..... 23-2833
Pinto Bastos & C armz 102 1º Março..... 23-1166
Pinto Braga Cincinato r 9 Estr Velha Tijuca..... 28-8271
Pinto Brandão Alberto med cons
33/7 10º s 1005/6 Alvaro Alvim 22-6514
Pinto Brandão Alberto dr r 38 Felix Cunha..... 28-3257
Pinto Bravo Guilherme dr r 115 Teixeira Junior.... 28-1417
Pinto C r 192 Gen Bellegarde..... 29-4042
Pinto & C escr 33 Cons Saraiva..... 23-3714
Pinto & C café 150 Sacc Cabral..... 24-0707
Pinto & C gerencia 33 1º Cons Saraiva..... 23-3715
Pinto & C A M 129/31 Ourives..... 24-5909
Pinto & C A M faz 129/31 Ourives..... 24-5148
Pinto & C A Teixeira alfaiat 77 Ourives..... 24-5981
Pinto & C Domingues sabão 122 Gamboa..... 24-0377
Pinto & C José A S ferrag 164 Sen Euzebio..... 24-4425
Pinto & C Ltda Antonio carnes verdes
28 6º s 2 Mayrink Veiga 23-2462
Pinto & C Ltda Ewerton escr 34 1º S José..... 23-0930
Pinto C Menezes Joaquim carv 98 Pereira Franco.. 22-4274
Pinto Camara Carolina vva r 32 Benj Constant.... 25-2064
Pinto Cardiano José joias 39 1º Uruguayana..... 22-0674
Pinto Carlos Frederico r 14 Henriques Fleiuss.... 28-1329
Pinto Carlos Pereira r 80 Itacurussá..... 28-6056
Pinto Carlos Silva dr r 43 1º Duvivier..... 27-0164
Pinto Carmen r 539 Estr Eng Pedra..... 29-6502
Pinto Carvalho & C alfaiat 144 1º Av R Branco... 22-2471
Pinto Castro Carlos r 100 c 9 B Torre..... 27-2460
Pinto Cezar M madeiras 21 Visc Itauna..... 24-3960
Pinto Christiano Alves r 101 Moraes Silva..... 28-6968
Pinto Clodoveu Cayres conego 12 Henrique Dias.... 29-0505
Pinto Coelho Antonio 9 1º Beco Cancellas..... 23-0576
Pinto Coelho Constantino café 50 Marrecas..... 22-6364
Pinto Coelho Henrique Vaz vva r 18 Artistas..... 28-3416
Pinto Corrêa Daniel r 75 Ibituruna..... 28-4527
Pinto Costa & Irmão quit 117 Pedro Americo..... 25-0394
Pinto Costa & Irmão 32 Pedro Americo..... 25-1666
Pinto Cunha Abilio pad 59 Livramento..... 24-3975
Pinto da Cunha José r 229 André Cavalcanti..... 22-7227
Pinto Dario dr 13 Pardal Mallet..... 28-4077
Pinto Deoclecio Oliveira r 1228 Av Maracanã..... 28-4156
Pinto Dermeval dr r 72 Av Oswaldo Cruz..... 25-0894
Pinto Dique Manoel r 30 1ª casa Beco Araujos.... 28-1654
Pinto Domingos r 32 Jequiriçá..... 29-6598
Pinto E P r 485 Av Pasteur..... 26-4062
Pinto Edmundo Barreto dr r 26 2º Alcindo Guanabara 22-9430
Pinto Electrico O electr 26 Andradas..... 23-5770
Pinto Elisa Silva r 55 2º Ouvidor..... 23-5473
Pinto Enzo Carlos r 6 Fr Velloso..... 26-2539
Pinto Ernani dr r 33 Farani..... 26-2869
Pinto Eugenio Martins dr r 19 Almte Gonçalves... 27-4595
Pinto Eurydes r 28 Octavio Corrêa..... 26-2202
Pinto F r 32 Luiz Barbosa..... 28-9685
Pinto F A drogas 139 1º Buenos Aires..... 23-5719
Pinto Fernando r 35 Haritoff..... 27-2414
Pinto & Ferreira quit 70 Bento Lisboa..... 25-4293
Pinto Ferreira Alberto r 95 2 Dezembro..... 25-1153
Pinto Ferreira & Irmão assucar 506 24 Maio..... 29-0660
Pinto Ferreira Ramiro r 99 Maria Quiteria..... 27-1062
Pinto Filho & C Manoel José escr
112 2º Uruguayana 23-5231
Pinto Filho & C Manoel José offic 86 Gothenburgo 28-4507
Pinto Filho Costa & C armz 191 Marq S Vicente.. 27-2389
Pinto Filho Jorge dr r 125 B Torre..... 27-1997
Pinto Fonseca vva r 35 Barcellos..... 27-1048
Pinto Fonseca Adriano r 135 D Marianna..... 26-1176
Pinto Fonseca Joaquim r 157 2º Rosario..... 23-0779
Pinto Fonseca José dr r 616 C Bomfim..... 28-1925
Pinto Fonseca Luiz grav 163 1º Rosario..... 23-5735
Pinto Fonseca Luiz r 218 Almte Alexandrino..... 22-7021
Pinto Francisca r 53 Ferreira Vianna..... 25-2158
Pinto Francisco r 467 C Bomfim..... 28-2231
Pinto Francisco Pereira dr r 19 Sabará..... 28-0070
Pinto Gomes Alice B B r 88A c 6 Salv Corrêa.... 27-0188
Pinto Gomes Bernardino escr 43 3º s 1 1º Março 23-1094
Pinto & Gomes M armz 94 Candelaria..... 23-2919
Pinto Guedes Mario cel r 64 Dr Sattamini..... 28-0276
Pinto Guedes Octavio C dr r 169 Ant Basilio..... 28-5501
Pinto Guimarães Alfredo r 9 Visc Caravellas..... 26-2409
Pinto Guimarães Antonio Buarque r
59 Osorio Almeida 26-1843
Pinto Guimarães & C 170 Buenos Aires..... 24-3192
Pinto Guimarães Mario r 9 Visc Caravellas..... 26-2409
Pinto Gustavo Ferreira r 37 Carlos Sampaio..... 22-9199
Pinto Hansi Barthold r 12 Duvivier..... 27-2032
Pinto Helena r 59 Corrêa Dutra..... 25-4194
Pinto Helena r 118 Pr Botafogo..... 25-2606
Pinto Ignacio commodos 294 1º Buenos Aires..... 24-2786
Pinto & Irmão aves 50 Mattoso..... 28-3406
Pinto & Irmão fabr café 159 S Christovão..... 28-0379
Pinto Isolina r 427 Nascimento Silva..... 27-5415
Pinto Isolina Fernandes r 147 c 79 S Clemente... 26-1331
Pinto Izabel Augusta r 139 Paysandú..... 25-2778
Pinto J papel 85 Misericordia..... 23-5764
Pinto J r 110A c 1 Riachuelo..... 22-8982
Pinto J A alfaiat 132 1º Buenos Aires..... 23-3809
Pinto J Adherbal dr r 16 Elvira Machado..... 26-2279
Pinto J R r 28 Buarq Macedo..... 25-4299
Pinto João Lourenço r 112 Arist Lobo..... 22-1407
Pinto João Marcellino dr r 10 Tv Tamoyos..... 25-0885
Pinto José boteq 323 Lins Vasconcellos..... 29-4095
Pinto José Teixeira relojoeiro 161 Gen Camara.... 23-0059
Pinto Julio r 42 c 5 Cary Monteiro..... 25-4024
Pinto Junior João Souza cel r 591 B Mesquita.... 28-7193
Pinto Junior José r 95 Araujo Penna..... 28-6457
Pinto Junior José Maria r 106 B Mesquita..... 28-3047
Pinto Junior Manoel Soares r 72 Alfredo Pinto.... 28-5657
Pinto Junior Salvador 39 3º Tv Ouvidor..... 23-4457
Pinto Junior Salvador adv r 111 2 Dezembro..... 25-0661
Pinto Juvenal dent gab 5/7 4º s 413 Lg Carioca... 22-1546
Pinto Laura r 18 Constante Ramos..... 27-1494
Pinto Leitão José café 254 Senado..... 22-2667
Pinto Leite Carlos r 46 2º Buenos Aires..... 23-3214
Pinto Lima José r 172 Joaq Nabuco..... 27-1105
Pinto Lima Monzon & C explosivos 12 1º 1º Março 23-0968
Pinto Lima Pedro r 16 Dias Rocha..... 27-4024
Pinto Lopes & C Ltda
Exportação 199 3º Quitanda..... 23-4544
Gerencia 199 3º Quitanda..... 23-3716
Armazem 98 Pedro Alves..... 24-4370
Res Octaviano Pinto Lopes Ribeiro
82 2º Fig Magalhães 27-1510
Pinto Lucena & C sabão 35 Mercado..... 23-1555
Pinto Lucena & C chá e cêra etc 108 Rosario.... 23-2797
Pinto Luiz escr 99 1º Joaq Silva..... 22-4881
Pinto Luiz r 34 2 Dezembro..... 25-2466
Pinto Luiz r 215 Sant'Anna..... 22-8771
Pinto Luiz de Almeida r 79 Almte Gomes Pereira.. 26-2347
Pinto Luiz Coutinho Ferreira r 221 Gen Roca..... 28-1518
Pinto Luiz Oliveira r 7 4º Tv Euryceles Mattos.... 25-2382
Pinto Luiz Procopio maj r 74 Fr Pinto..... 29-2262
Pinto da Luz Arnaldo almte r 68 B Itapagipe.... 28-1828
Pinto da Luz Ezilda r 10 c 2 Tv Luz..... 22-7141
Pinto da Luz Heitor r 196 c 3 B Bom Retiro..... 29-2739
Pinto da Luz Luiz Felippe capt tte r
155 Pinto Guedes 28-6463
Pinto Luz Roberto r 20 Maria Quiteria..... 27-0456
Pinto Lyra J r 90 Gravatehy..... 29-2377
Pinto M prod pharm 101 2º s 4 1º Março..... 23-3168
Pinto M r 17 Gonç Crespo..... 28-8453
Pinto M F ferrag 17 Cattete..... 25-3488
Pinto M Menezes dr r 158 Bambina..... 26-1805
Pinto M S caixot 229 Senhor Passos..... 24-2146
Pinto M T escr 53 Pedro I..... 22-2807
Pinto Machado Aureliano r 185 Paysandú..... 25-1156
Pinto Machado Henrique dr r 19 Bulhões Carvalho 27-4126
Pinto Manoel moveis 226 Buenos Aires..... 24-2947
Pinto Manoel dr r 56 Sta Sophia..... 28-6964
Pinto Manoel r 123 Cardoso Junior..... 25-3548
Pinto Manoel Ferreira Silva r 170 Gen Roca..... 28-9465
Pinto Manoel José r 139 Laranjeiras..... 25-0272
Pinto Manoel Maria r 8 Tavares Bastos..... 25-1144
Pinto Manoel Oliveira L r 49 Ld Gloria..... 25-1611
Pinto Manoel Torreggiani r 300 Visc Pirajá..... 27-3728
Pinto Marcella Gomes r 32 Gomes Carneiro..... 27-1414
Pinto Margarida r 90 c 9 Sta Clara..... 27-4445
Pinto Maria Carlota T r 12 3º Monte Alegre..... 22-9349
Pinto Maria Lourdes r 176 2º 7 Setembro..... 22-1522
Pinto Maria Lourdes Barbosa r 124 Affonso Penna.. 28-2305
Pinto Mendes Georgina r 31 Mattoso..... 28-5313
Pinto Mendonça Francisco dr r 927 S Frco Xavier.. 29-3980
Pinto de Mendonça José Damasceno dr r
110 Lucidio Lago 29-4045
Pinto Millington R r 35 2º Rodrigo Britto..... 26-1040
Pinto Monteiro Alvara r 59 2º Av Gomes Freire... 22-7568
Pinto Monteiro Manoel r 18 Costa Lobo..... 28-8711
Pinto & Moraes A café 106 S José..... 24-3064
Pinto Moreira José r 144 Marq S Vicente..... 27-3709
Pinto da Motta Joaquim r 33 Flack..... 29-0207
Pinto Mourão Manoel vidros 90 Gen Caldwell..... 24-4095
Pinto Nair Dias cost 16 2º Gonç Dias..... 22-5372
Pinto Necker dr r 29 Balthazar Lisboa..... 28-1122
Pinto Nelson adv escr 103 1º Rosario..... 23-4266
Pinto Nelson dr r 20 4º Almte Tamandaré..... 25-2682
Pinto Netto M Silva r 206 S Frco Xavier..... 28-3134
Pinto Netto Manoel Silva acougue
Merc Municipal r XII 42 23-0004
Pinto Neves Maria Emilia r 894 S Frco Xavier.... 29-3459
Pinto Octavio med
Consultorio 33 1º Carioca..... 22-2815
Residencia 312 24 Maio..... 29-1047
Pinto Octavio dr r 94 Julio Castilhos..... 27-3091
Pinto Octavio Ferreira dr r 56 Meira..... 29-0687
Pinto Odette r 7A Visc Jequitinhonha..... 28-1806
Pinto de Oliveira Aurora r 18 Tv Lopes..... 22-4936
Pinto de Oliveira Bernardo r 128 Prç Santos Dumont 27-4698
Pinto Oliveira J aves e ovos 178 S Clemente..... 26-2801
Pinto Oliveira Joaquim r 57 Tv Sta Margarida..... 27-0393
Pinto d'Oliveira Joaquim r 232 Gust Sampaio..... 27-3126
Pinto Oliveira Luiz r 22 Antonio Vieira..... 27-5015
Pinto Oliveira Oswaldo adv escr 59 5º Quitanda... 23-4826
Pinto Oscar Bastian r 92 8º Copacabana..... 27-1968
Pinto Osorio Junior Antonio J r 38 Carv Monteiro 25-2008
Pinto Pacheco Joaquim r 46 Souto Carvalho..... 29-4810
Pinto Paulo Antonio r 336 3º Cattete..... 25-1740
Pinto Pedro A dr r 55 Andrade Neves..... 28-3493
Pinto Pereira Alberto r 20 1º S José..... 23-0801
Pinto Pereira Firmino electr 114 Av Passos..... 24-5067
Pinto Pereira Firmino electr 82 Av Passos..... 24-5451
Pinto Plinio S r 111 Visc Pirajá..... 27-4389
Pinto Plinio S r 42 c 8 Salv Corrêa..... 27-3931
Pinto Portella dr r 24 Esteves Junior..... 25-4071
Pinto Prazeres Valentina r 28 Visc Figueiredo..... 28-0578
Pinto R r 537 c 1 B Torre..... 27-5929
Pinto Ramos & C café 550 Cardoso Moraes..... 29-6063
Pinto Ramos & C armz 478 Cardoso Moraes..... 29-6299
Pinto Regina r 57 Av Mem Sá..... 22-9313
Pinto Regina Gomes mme r 8 S Salvador..... 25-2826
Pinto Reynaldo Barreto dr r 252 Humaytá..... 26-0878
Pinto Ribeiro Alberto r 224 Vol Patria..... 26-0656
Pinto Ribeiro Arthur Alves r 74 Joaq Tavora..... 29-0795
Pinto Ribeiro & C armz 23 Mercado..... 23-3125
Pinto Ricardo r 587A c 1 Copacabana..... 27-5732
Pinto Roberto r 472 Av Atlantica..... 27-1909
Pinto da Rocha dr r 28 Raymundo Corrêa..... 27-3095
Pinto Rocha A café 354 Av 28 Setembro..... 28-7946
Pinto Rocha Alberto Maria r 416 Monte Alegre.... 22-2799
Pinto Rocha Antonio r 47 Filgueiras Lima..... 29-0364
Pinto Rocha Julia r 171 Invalidos..... 22-2393
Pinto Rosalina r 182 Senado..... 22-7347
Pinto Santiago A r 55 1º Menna Barreto..... 26-4498
Pinto dos Santos C cooperat 29 José Reis..... 29-1904
Pinto dos Santos Pedro r 40 C Bomfim..... 28-0756
Pinto Silva Alfredo r 212 Prof Gabizo..... 28-2155
Pinto da Silva Alvaro r 22 Moraes Valle..... 22-2449
Pinto Silva Bernardo r 51 Tuyuty..... 28-9196
Pinto da Silva Carlos commissões 16 1º s 4 Ouvidor 23-2237
Pinto Silva Damião almte r 53 2º Vol Patria..... 26-4197
Pinto da Silva Francisco cofres 289 Manoel Victorino 29-1014
Pinto da Silva Heitor r 8 Coaty..... 28-7445
Pinto da Silva Manoel J r 124 1º Av Atlantica..... 27-3933
Pinto Soares José bicycl 349 Fig Mello..... 28-9077
Pinto Soares José r 54 c 5 Bomfim..... 28-9112
Pinto Soares Manoel ferro 232 Sto Christo..... 24-3381
Pinto Sobrinho Alfredo r 126 C Baependy..... 25-1009
Pinto de Souza João r 33 Souza Cruz..... 28-6929
Pinto Souza José Maria quit 271 Mattoso..... 28-8765
Pinto Souza Oscar r 15B Tv Chiquita..... 22-7572
Pinto Tharsicio Soares dr r 72 Alfredo Pinto..... 28-5657
Pinto Theophilo adv escr 174 1º Rosario..... 23-1115
Pinto Thereza r 18 Tv Dr Araujo..... 28-6889
Pinto & Valladares Luiz mov 100 Sant'Anna..... 24-0603
Pinto & Valle café 148 Prç Santos Dumont..... 27-0345
Pinto Vasconcellos Henrique r 14 Pinh Guimarães.. 26-2842
Pinto Vieira Eugenio r 115 D Marianna..... 26-0765
Pinto Vincent r 528 Nascimento Silva..... 27-4074
Pinto Waldeck r 17 Ramon Franco..... 26-3772
Pinto Walter r 112 Itacurussá..... 28-3686
Pintor Armando Fernandes 97 Vol Patria..... 26-1694
Pintores Garcia Filho 94 Senhor Passos..... 24-1213
Pinturas Paulistas 20 Estr Nova Tijuca..... 28-6747
Pinturas Pinto 78 Conceição..... 24-1523
Pio Egidio r 307 S Clemente..... 26-3856
Piquet Carneiro B r 40 Silv Guimarães..... 28-5251
Piragibe Alfredo r 17 Garcia Redondo..... 29-1341
Piragibe Emmanuel dr r 292 B Torre..... 27-4092
Piragibe José r 472 C Bomfim..... 28-2415
Piragibe Mario med r 586 Lins Vasconcellos..... 29-0352
Piragibe Vicente dr r 609 S Frco Xavier..... 28-0897
Pirajá Edmundo Brandão dr r 75 Dias Rocha..... 27-4248
Piranda Victor bomb 66 Joanna Angelica..... 27-2584
Pirelli S A Comp Nac Conduct Electricos
Gerencia 199 1º Quitanda..... 23-3592
Secção Vendas 199 1º Quitanda..... 23-3593
Deposito 23 Camerino..... 24-2813
Pires A couros 115 Andradas..... 24-1476
Pires A Costa escr 7 18º s 1811 Prç Mauá..... 23-2774
Pires A Costa r 121 5 Julho..... 27-1890
Pires A J malharia 291 Gen Camara..... 24-3001
Pires Accacio Costa dr r 71 Dr Sattamini..... 28-6750
Pires e Albuquerque ministro r 258 José Hygino... 28-1643
Pires e Albuquerque eng r 196 Av Pasteur..... 26-2914
Pires e Albuquerque dr r 4 2º C Baependy..... 25-1471
Pires e Albuquerque Antonio mar r 169 Gen Roca.. 28-6894
Pires e Albuquerque Garcia r 75 Urbano Santos... 26-1482
Pires Almeida José r 352 Joaq Meyer..... 29-1809
Pires Alvaro med
Consultorio 129 2º Rosario..... 23-5012
Residencia 929 Copacabana..... 27-1200
Pires Alvaro r 23 1º Leopoldo Froes..... 22-6621
Pires Antonio Augusto belchior 59 Prç Republica... 22-8814
Pires Antonio Joaquim r 40 Desemb Izidro..... 28-5980
Pires Armando dr r 174 Av Portugal..... 26-3081
Pires Arthur dr r 15 Araujo Penna..... 28-6009
Pires Arthur r 25 Monte Alegre..... 22-8143
Pires Ataliba r 112 Pr Botafogo..... 25-1621
Pires Augusto Ferreira r 248 r Um..... 29-1098
Pires Barbosa Milton r 15 Pompeu Loureiro..... 27-1586
Pires Brandão Paulo J dr r 69 Corrêa Dutra..... 25-0693
Pires & C formicidas 33/5 5º s 518 13 Maio..... 22-2412
Pires C calç fabr 203 Senhor Passos..... 24-1395
Pires & C J R commissões 82 1º Acre..... 23-5136
Pires Caldas João r 152 2º Quitanda..... 23-4486
Pires Carivaldo r 390 B Mesquita..... 28-1280
Pires Christovão Avila adv escr 82 1º Rosario..... 23-3697
Pires Coelho cel r 98 Av Pedro II..... 28-5471
Pires Coelho & C 56/8 Acre..... 23-4238
Pires Eduardo ferrag 155 Sto Christo..... 24-4813
Pires Ermelinda Telles r 154 S Frco Xavier..... 28-8749
Pires Eugenio M r 88 Mar Trompowsky..... 28-2434
Pires Fernandes Antonio r 63 Vidal Negreiros..... 24-4158
Pires Ferrão A r 28 c 2 Dom Ferreira..... 27-4538
Pires Ferrão A r 123A Cardoso Junior..... 25-0895
Pires Ferrão E J dr r 59 Pacheco Rocha..... 27-3940
Pires Ferrão Maria Carvalho r 489 Av Paulo Frontin 28-8415
Pires Ferreira vva mar r 60 Cosme Velho..... 25-0638
Pires Ferreira Affonso Medeiros capt r
72 Victor Meirelles 29-0746
Pires Ferreira Djalma r 1334 Estr Gavea..... 27-2702
Pires Ferreira Euzebio vva r 133 Ferreira Pontes.. 28-6874
Pires Ferreira Fileto vva cel r 116 Visc Itamaraty 28-2966
Pires Ferreira Francisco r 131 Alvaro Ramos..... 26-2746
Pires Ferreira Helio dr r 21 Alegre..... 28-8850
Pires Ferreira Jayme dr r 124 1º Ld Sta Thereza.. 22-7024
Pires Ferreira Joaquim dr r 306 Monte Alegre.... 22-8169
Pires Ferreira Jurandyr dr r 4 Av Oswaldo Cruz... 25-4296
Pires Flora r 6 Jurupary..... 28-7308
Pires Fonseca Joaquim café 82 S Luiz Gonzaga.... 28-6531
Pires Francisco autom 19 Fevereiro..... 26-1496
Pires Francisco M armz 199 S Januario..... 28-1601
Pires Galvão Irene r 169 c 2 Paysandú..... 25-0382
Pires & Gomes alfaiat 78 Buenos Aires..... 23-3802
Pires Gudesteu dr r 140 Gomes Carneiro..... 27-3007
Pires Homero dr r 482 Prud Moraes..... 27-0733

CONSULTE SEMPRE ESTA LISTA, ANTES DE RECORRER A' SECÇÃO DE INFORMAÇÕES

Pires J H contab 21 1º Av Passos..... 22-6570
Pires J M escr 108 André Cavalcanti..... 22-1670
Pires João med cons 3 3º Ourives..... 22-9155
Pires João dr r 2 Tv Lucio Mendonça..... 28-0891
Pires João Basilio Cardoso dr r 120 Lins Vasconcellos 29-1204
Pires Joaquim escr 91 4º s 6 Av R Branco..... 23-3213
Pires José transp 158 Pedro Alves..... 24-4356
Pires José transp 4 Est Leopoldina..... 24-3214
Pires José r 598 C Bomfim..... 28-5372
Pires José dr r 11 Fred Pamplona..... 27-0878
Pires José Alberto r 53 Jaceguay..... 28-5513
Pires José Hora r 51 2º Luiz Camões..... 22-5267
Pires M constr 60 Maia Lacerda..... 22-5285
Pires Manoel Marques carv 218 Dr Bulhões..... 29-1576
Pires Maria Amalia r 136 1º Av Mar Floriano..... 24-3864
Pires Mario Ary tte cel r 22 C Bomfim..... 28-6772
Pires Nelson r 785 B Mesquita..... 28-2337
Pires Paulina r 139 Corrêa Dutra..... 25-3859
Pires Pedro correias 69 Sen Euzebio..... 24-3958
Pires Porto Dorval dr r 37 Aureliano Portugal..... 28-2822
Pires R A armar 22 Constituição..... 22-0133
Pires Rebello dr r 20 6º Almte Tamandaré..... 25-1007
Pires Rebello Antonio med cons 55 6º Prç Floriano 22-0425
Pires Rebello Olavo med cons 55 6º Prç Floriano.. 22-0425
Pires Ribeiro Manoel r 6 Freitas Madureira..... 29-4945
Pires Sá Paulo r 131 Sampaio Vianna..... 28-8233
Pires Sá Roberto dr r 48 Demetrio Ribeiro..... 26-1981
Pires Salgado Antonio med cons 3 5º Ourives..... 22-0436
Pires Salgado Antonio dr r 46 Octavio Corrêa..... 26-3976
Pires Santos & C escr 81 3º Buenos Aires..... 23-2452
Pires Silva Judith r 46 1º Tv Sta Rita..... 23-4167
Pires da Silveira João C r 261 Torres Homem..... 28-4038
Pires Silvino desenhista 342 1º S Pedro..... 24-0359
Pires & Teixeira armz 280 Senado..... 22-9655
Pires & Teixeira armz 56 Mach Coelho..... 22-7937
Pires Verissimo Antonio alfaiat 52 1º Ourives..... 23-4853
Pires Vital Marques r 895 C Bomfim..... 28-4031
Pires Waldemiro med cons 33/7 10º s 1107/9 Alvaro Alvim 22-0403
Pires Waldemiro dr r 71 Min Viveiros Castro..... 27-1285
Pires Waldemiro r 29 Tuyuty..... 28-1465
Pirie Villares & C elev Escriptorio 150 Av Henr Valladares..... 22-9426
Plantão Nocturno 117 1º Av Mem Sá..... 22-6672
Pirim Marcos mov 132 Alfandega..... 24-3179
Pirim Marcos r 80 Duvivier..... 27-1776
Pisarro Rosalina Maria r 8 Mach Assis..... 25-0280
Piscicultura Japoneza 54 Capt Salomão..... 26-3589
Pisk Raymunda r 145 1º Av Mem Sá..... 22-8681
Pisserchio J dent gab 15A 12º s 1201/2 Alcindo Guanabara 22-5262
Pisserchio J dr r 15A 12º Alcindo Guanabara..... 22-0268
Pitanga Genesio med cons 17 2º Quitanda..... 22-4706
Pitanga Genesio dr r 48 Campos Salles..... 28-7810
Pitanga Genesio Souza r 158 Caruarú..... 28-4123
Pitanga Porto Auracœli r 25 c 4 Alzira Brandão.. 28-6639
Pitanga Santos Raul med Consultorio 70 2º Passeio..... 22-2369
Residencia 475 Copacabana..... 27-1625
Pitombo Maria Gloria r 30 1º Visc R Branco..... 22-9680
Pitrowsky Ricardo r 116 Eng Dentro..... 29-1361
Pitta Antonina Diego r 892 Copacabana..... 27-0486
Pitta Antonio Cabral dr r 52 Domicio Gama..... 28-2646
Pitta Auxencio Rocha r 149 Philomena Nunes..... 29-6434
Pitta Castro José dr r 12 Raul Pompeia..... 27-4339
Pitta J alfaiat 8 Quitanda..... 22-4141
Pitta José r 104 Dr Sattamini..... 28-6626
Pitta Waldemiro dr r 84 Mattoso..... 28-7427
Pittaluga Pedro r 93 Paula Freitas..... 27-4282
Piza Carlos r 290 Av João Luiz Alves..... 26-2605
Piza Fernando r 877 Copacabana..... 27-1169
Pizarro Antonio r 36 Orientte..... 22-0847
Pizarro & C typogr 108 Buenos Aires..... 23-0017
Pizarro Filho Joaquim Luiz r 217 B Mesquita..... 28-6104
Pizarro João Almeida dr r 93 Dom Ferreira..... 27-4424
Pizzolante Francisco r 584 1º Almte Alexandrino.. 22-4678
Pizzolante Miguel med cons 67 3º Republ Perú... 22-8472
Placereani & C concreto armado 2 Botafogo..... 29-1339
Placido Barbosa Henrique r 36 Tv Eurycles Mattos 25-1201
Placido Barbosa José dr r 67 Gomes Carneiro..... 27-5168
Placido Carlos 710 Copacabana..... 27-3403
Placido Marques Antonio r 23 8º Prç Floriano..... 22-7469
Placido Teixeira Orlando r 5 Prç Eugenio Jardim.. 27-0419
Plaisant Anadyr r 85 Gonzaga Bastos..... 28-2683
Plaisant Heitor r 1 Antonio Basilio..... 28-0769
Planalto Hotel 129A Andradas..... 24-2661
Plano Agrario escr 147 1º Th Ottoni..... 24-2662
Plard Edmond r 7 10º Pedro I..... 22-5855
Plastina J L corret 35 2º s 2 Visc Itaborahy..... 23-2342
Pless Frederico commissões 145 1º Th Ottoni..... 24-0750
Plinio Olinto dr r 1 Suzano..... 27-2787
Plofzky Moysés camas 465 Julio Carmo..... 22-5248
Plubins & C Miguel ceramica 52 Prç Tiradentes.... 22-4650
Poch Aristoteles dr r 148 Laranjeiras..... 25-0302
Podesta & C Ltda do Brasil 17 1º s 16 Benedictinos 23-3872
Podestá Joachim De r 72 Cons Zenha..... 28-2608
Podkameni Adolpho alfaiat 140 1º Rosario..... 23-5209
Podlubny Samuel r 65 c 4 Sen Muniz Freire..... 28-8062
Poell Jacob José dent 176 1º 7 Setembro..... 22-5986
Poggi Araujo Isaura r 120 Montenegro..... 27-5338
Poggi Jayme med cons 55 5º Prç Floriano..... 22-3293
Pohl Alexandre litogr 86 Arcos..... 22-2995
Pohle Werner r 123 2º Min Viveiros Castro..... 27-0776
Pokolat Adolpho torn 35 Marrecas..... 22-4583
Polak J joias 109 1º s 4 Av R Branco..... 23-5647
Polak J r 444 Av Atlantica..... 27-5535
Poletti Nella r 58 3º Quitanda..... 23-5465
Poley José 9 Prç André Rebouças..... 28-1211
Policia do Caes do Porto 851 1º Av Rodr Alves... 24-5479

POLICIA CIVIL

Gabinete do Chefe de Policia
Assistente Militar e Officiaes de Gabinete Relação 22-2281
Secretario Relação..... 22-3990
Officiaes de Gabinete Invalidos..... 22-5953
Serviço Esp Fiscalização de Jogos Relação..... 22-7923
Sala de Imprensa 1º Relação..... 22-1203

Directoria Geral de Expediente e Contabilidade
Gabinete do Director Geral Relação..... 22-8320
1ª e 2ª Secções Relação..... 22-2559
3ª Secção Relação..... 22-8534
4ª Secção Relação..... 22-8986
5ª 6ª e 7ª Secções Relação..... 22-5608
7ª Secção Relação..... 22-2410
Thesouraria Relação..... 22-5711
Portaria Relação..... 22-9745

Directoria Geral de Publicidade Communicações e Transportes
Gabinete Directtor Relação..... 22-7354
Assistente Technico Relação..... 22-8140
Secretaria Relação..... 22-1098
Superior de dia Relação..... 22-7345
Chefe da Secção de Censura Theatral Relação.. 22-5912
Chefe da Secção de Estatistica e Archivo Relação 22-9706
Chefe Secção relação com os Estados Estrang bibliotheca Relação 22-0317
Chefe da Secção Radio Telegrapho e Telephone Relação 22-5456
Centro Telephonico Official Relação..... 22-8985
Encarregado da Garage Relação..... 22-6062
Encarregado da Assistencia Policial Marq Sapucahy 24-6882

Directoria Geral de Investigações
Gabinete do Director Geral Relação..... 22-0870
Gabinete do Director de Pesquizas Scientificas Relação 22-0208
Inspector de dia Relação..... 22-1623
Chefe da Secção de Vigilancia e Capturas Relação 22-6067
Chefe da Secção de Furtos e Roubos Relação.. 22-5507
Chefe da Secção de Defraudações 2º Relação... 22-4086
Chefe da Secção de Segurança Pessoal Relação. 22-6114
Chefe da Secção de Archivo e Informações Relação 22-9746
Chefe da Fiscalização de Hoteis e E Ferro Relação 22-4568
Deposito de Presos Relação..... 22-2203

Instituto de Identificação e Estatistica
Rêde particular 84 Lavradio..... 22-1980
Laboratorio 84 Lavradio..... 22-6748

Instituto Medico Legal
Gabinete do Director Prç Mar Ancora..... 23-0108
Sala dos Medicos Prç Mar Ancora..... 23-0205
Sala da Contabilidade e Expediente Prç Mar Ancora 23-0563
Laboratorio de Anatomia Prç Mar Ancora..... 23-0934
Necroterio Prç Mar Ancora..... 23-0932
Portaria Prç Mar Ancora..... 23-0204

Delegacia Especial de Segurança Politica e Social
Gabinete do Delegado Relação..... 22-2256
Secretaria Relação..... 22-7717
Secretario Relação..... 22-6698
Chefe Secção de Segurança Politica 2º Relação 22-1145
Chefe da Secção de Segurança Social Relação.. 22-5794
Chefe Secção de Fiscalização Explosivos Armas e Munições 2º Relação..... 22-3759

Delegacias Auxiliares
1ª Delegacia Auxiliar Relação..... 22-2302
1ª Delegacia Auxiliar Gab do Delegado Relação 22-2752
1ª Delegacia Auxiliar Serviço Repressão ao Meretricio Relação..... 22-0189
1ª Delegacia Auxiliar Chefe Repressão Toxicos Entorpecentes e Mistificações Relação..... 22-9001
2ª Delegacia Auxiliar Gab do Delegado Relação 22-3883
2ª Delegacia Auxiliar Relação..... 22-2303
3ª Delegacia Auxiliar Relação..... 22-2304
3ª Delegacia Auxiliar Gab do Delegado Relação 22-2300

Districtos Policiaes e Commissariados de Policia
1º Districto 250 Marq S Vicente..... 27-0839
2º Districto 102 Hilario Gouvêa..... 27-0742
3º Districto 69 Gen Polydoro..... 26-0227
4º Districto 1 Pedro Americo..... 25-2277
5º Districto 19 Marrecas..... 22-2267
6º Districto 160/2 Av Mem Sá..... 22-2268
7º Districto 47 Carmo..... 23-1363
8º Districto 161 Alfandega..... 24-2264
9º Districto 83 Sacc Cabral..... 24-6716
10º Districto Visc R Branco..... 22-2265
11º Districto 114 B S Felix..... 24-2269
12º Districto 253 America..... 24-2263
13º Districto 83 2º Visc Itauna..... 24-2270
14º Districto 68 Senhor Mattosinhos..... 22-0600
15º Districto 232 S Freo Xavier..... 28-0272
16º Districto 582 S Christovão..... 28-0474
17º Districto 142 Carlos Vasconcellos..... 28-0589
18º Districto 338 Av 28 Setembro..... 28-0473
19º Districto 294 24 Maio..... 29-1217
20º Districto 74 Prç Nações..... 29-6440
21º Districto 111B/13 Estr Rio Petropolis... 29-6026
22º Districto 12 Silva Rabello..... 29-1218
23º Districto 70 Clarimundo Mello..... 29-1220
24º Districto 37 Estr Mar Rangel..... 29-8076
25º Districto 30 Av 1º Maio..... 29-8178
26º Districto 486 Cand Benicio..... Jacarépaguá 14
27º Districto Bangú..... Bangú 16
28º Districto 130 Campo Grande..... Campo Grande 24
29º Districto 41 Sen Camará..... Santa Cruz 19
30º Districto Formosa..... Governador 49

(Continúa)

POLICIA CIVIL

Districtos Policiaes e Commissariados de Policia (Continuação)
Commissariado de Policia de Maria Angú 3 Pirangy 29-6501
Commissariado de Policia de Olaria 1253 Uranos 29-6158
Commissariado de Policia de Paquetá 36 Dr Lacerda Paquetá 38

Inspectoria Geral de Policia e Repartições Subordinadas
Gabinete do Inspector Geral 2º Relação..... 22-2983
Secretaria Relação..... 22-6279

Inspectoria da Guarda Civil
Gabinete do Inspector 140 Bambina..... 26-1461
Secção de Ordem 140 Bambina..... 26-1480
3º Grupo Regional 140 Bambina..... 26-1465
Grupo Central 19 Marrecas..... 22-7824

Inspectoria de Trafego
Gabinete do Inspector 55 Prç Tiradentes..... 22-4644
Secretaria 55/7 1º Prç Tiradentes..... 22-0891
Secção de Expediente 55 Prç Tiradentes..... 22-5200
1ª Secção 55/7 Prç Tiradentes..... 22-2386
2ª Secção 55/7 Prç Tiradentes..... 22-9363
3ª e 5ª Secções 55/7 Prç Tiradentes..... 22-2283
Secção de Motocycletas 67 Prç Tiradentes..... 22-0188
Almoxarifado 67 Prç Tiradentes..... 22-0188
Serv Medico enf Felinto Muller Morro Sto Antonio 22-7386
Serv Medico gab director 55 Prç Tiradentes... 22-4197
Posto Signaleiro Av R Branco..... 22-2736
Ponto de Automoveis Particulares Esplanada Castello 22-4658
Posto de Fiscalização Estr Rio S Paulo Campo Grande 53
Posto de Fiscalização Estr Rio S Paulo Campo Grande 52

Inspectoria de Policia Maritima
Gabinete do Inspector 1º Av Nações..... 23-0933
Secretaria Av Nações..... 23-0371
Informações de Vapores Av Nações..... 23-0938
Officinas Pr Cajú..... 28-0123

Policia Especial
Gabinete Commandante Morro Sto Antonio..... 22-4977
Corpo de Policia Morro Sto Antonio..... 22-3297

POLICIA MILITAR
Secretaria Geral Ev Veiga..... 22-8480
Contadoria Ev Veiga..... 22-8474
Intendencia Geral Ev Veiga..... 22-3743
Estado Maior Corpo Auxiliar Av Salv Sá..... 22-9145
Estado Maior Regimento Cavallaria Av Salv Sá 22-3833
Gab Assist Pessoal Ev Veiga..... 22-4811
Casa Ordem 1º Batalhão Ev Veiga..... 22-8349
Casa Ordem 4º Batalhão Ev Veiga..... 22-8415
Sala da Ordem 2º Batalhão S Clemente..... 26-1155
Sala da Ordem 3º Batalhão Lucidio Lago..... 29-1258
Sala da Ordem 5º Batalhão Prç Harmonia..... 24-3937
Sala da Ordem 6º Batalhão B Mesquita..... 28-1346
1º Batalhão Gabinete Ajudante 114 Ev Veiga.. 22-6063
Hospital Frei Caneca 505 Fr Caneca..... 22-5275
Res Commandante 78 Ev Veiga..... 22-9365
Res Maj Secretario Geral 78 Ev Veiga..... 22-4515
Res Tte Cel Assistente de Pessoal 43 Lucidio Lago 29-2406

Policiaes da Policia Especial 2 Morro Sto Antonio.. 22-3889
Policlinica Botafogo 72 Av Pasteur..... 26-2537
Policlinica Botafogo res thesoureiro 18 Mart Ferreira 26-4392
Policlinica Cattete 41 1º Cattete..... 25-2003
Policlinica Copacabana 521 Copacabana..... 27-4641
Policlinica Geral R Janeiro 167 Av R Branco..... 22-4449
Policlinica Ipanema 393 Visc Pirajá..... 27-5286
Policlinica do Meyer 440 1º Arch Cordeiro..... 29-4915
Policlinica Moura Brasil 37 1º Uruguayana..... 22-6790
Policlinica Principal 164A Mach Coelho..... 22-3705
Policlinica Tijuca 297 1º C Bomfim..... 28-2626
Policlinica Verdun 121 Uberaba..... 28-9119
Policlinica Veterinaria do Rio de Janeiro 490 Pr Botafogo 26-0217
Polindustria S A 86 José Vicente..... 28-8518
Politzer Samuel 568 Av Atlantica..... 27-2343
Polito Mario dr r 73 Coelho Netto..... 25-3484
Polo Albina 36 19 Fevereiro..... 26-1632
Polonia Antonio vva r 22 Guarehy..... 26-1126
Polonia Rafaella armz 2 Tv Silva Bayão..... 24-3488
Polonio Alberico r 1376 Av Maracanã..... 28-7997
Polonio Amethysla r 115 Copacabana..... 27-4177
Polto Emilio Secção Acidos 43 S Pedro..... 23-5324
Representações 43 1º S Pedro..... 23-5299
Polto Emilio r 338 Toneleros..... 27-4339
Polyclinica Guanabara 261 Licinio Cardoso..... 28-0909
Pomar Avelino drog 227 1º Gen Camara..... 24-4908
Pomar & Filho ferro 264 Sto Christo..... 24-2250
Pomar Miguel 59 Almte Tamandaré..... 25-2316
Pomaranz José belchior 52A Reg Feijó..... 24-4403
Pomaranz Wolf r 117 1º Lavradio..... 22-6282
Pombo Arthur Alves r 37 c 3 Marq Valença..... 28-8820
Pombo E T r 51 Rego Lopes..... 28-2585
Pombo Eduardo Marques formas 57 Senhor Mattosinhos 22-3847
Pombo Eduardo Teixeira r 100 Marq Valença..... 28-2797
Pombo Rosalia r 111 1º Mach Coelho..... 22-0009
Pomorski Max r 5 Haritoff..... 27-5876
Pompadour A armar 22 Ramalho Ortigão..... 22-3498
Pompilio Dias J despach 101A 2º s 3 1º Março.. 23-0098
Ponce Filho Generoso dr r 22 Visc Caravellas..... 26-1397
Ponce & Irmão escr 55 1º s 3 Prç Floriano..... 22-0796
Ponce Léon Dinorah Rasteiro r 177 Sta Clara..... 27-2760
Ponce de Leon F adv escr 137 10º s 1002 Av R Branco 23-2275
Ponce León Fabricio adv escr 47 4º s 8 Quitanda 23-2565
Ponce Léon Leite Margarida r 20 Ipú..... 26-4488
Ponce Marianna r 354 Vol Patria..... 26-0955

Consulte sempre esta Lista, antes de recorrer á Secção de Informações.

OS PEDIDOS PARA INSTALLAÇÕES OU MUDANÇAS DE TELEPHONES DEVEM SER FEITOS COM ANTECEDENCIA DE 10 DIAS

Poncio Petronilha r 147 Corrêa Dutra..... 25-2103
Poncy Paula P r 147 c 70 S Clemente..... 26-0303
Pondé Esequiel r 83 5 Julho..... 27-3960
Pongetti Henrique r 134 Ypiranga..... 25-3076
Pongetti Ruggero r 330 Vol Patria..... 26-2950
Pons Isabel r 93 Mario Portella..... 25-3665
Ponsonby Huggins Ronald r 508 Copacabana..... 27-5791
Ponte Alberto Ision med cons 47 1º Republ Perú.. 22-2297
Ponte Alberto Ision dr r 178 Porf Gabizo..... 28-2827
Ponte Vicente r 82 Paysandú..... 25-3975
Ponte Vicente Ision r 38 Moura Brito..... 28-3651
Pontes Adriano r 88A c B Av 28 Setembro..... 28-9382
Pontes Antonia r 190 1º Mariz Barros..... 28-7226
Pontes Antonio pensão 11 Frco Octaviano..... 27-2033
Pontes Antonio Ferreira dr r 14 1º Fr Caneca.... 22-7810
Pontes Antonio Miranda armz 62 Marq Sapucahy... 24-3012
Pontes Antonio Vieira r 26 Diniz Cordeiro..... 26-3135
Pontes Camara M S r 564 Barata Ribeiro..... 27-3170
Pontes Camara Manoel Souto escr
103 2º s 2 Av R Branco 23-4885
Pontes Carolina r 119 c 7 Silva Pinto..... 28-9741
Pontes Corrêa Judith Macedo r 23 Domicio Gama.. 28-4709
Pontes Eduardo dr r 68 Guapeny..... 28-5804
Pontes Ernesto armar 43 Guilhermina..... 29-4481
Pontes Gustavo de Medeiros r 75 Rocha..... 29-3849
Pontes Hermantina Menezes r 183 S Clemente..... 26-0569
Pontes Hugo capt tte 105 Garcia d'Avila..... 27-0629
Pontes João Alves r 56 Av Carlos Peixoto..... 26-1765
Pontes Joaquim Ribeiro r 16 Gen Sampaio..... 28-7740
Pontes José dr r 407 c 5 Itapirú..... 28-8338
Pontes José Maria r 81 1º Pereira Almeida..... 28-7297
Pontes Leonor r 78 Julio Castilhos..... 27-0165
Pontes Manoel Oliveira dr r 71 Prof Valladares.... 28-4138
Pontes de Miranda dr r 536 Prud Moraes..... 27-2320
Pontes de Miranda Mario med cons e res
70 10º Passeio 22-4010
Pontes Oswaldo Guimarães dr r 299 B Torre..... 27-2214
Pontes Raymundo Beltrão r 75 Araxá..... 28-2460
Pontes Renato Ferreira corret adj
5 2º s 4 Alfandega 23-4785
Pontes Theophilo r 120A c 4 Gen Roca..... 28-6794
Pontes Theophilo r 104 c 3 Moraes Silva..... 28-0911
Pontirelli Carlos alfaiat 10 1º Luiz Camões..... 22-8501
Ponto de Automoveis Almte Tamandaré..... 25-2762
Ponto de Automoveis Barcellos..... 27-4760
Ponto de Automoveis Copacabana..... 27-4146
Ponto de Automoveis Gust Sampaio..... 27-5284
Ponto de Automoveis Maj Avila..... 28-5544
Ponto de Automoveis Marq Valença..... 28-7335
Ponto de Automoveis Prç Bandeira..... 28-0833
Ponto de Automoveis Prç Bandeira..... 28-8520
Ponto de Automoveis Pr Botafogo..... 26-0802
Ponto de Automoveis Prç Souza Ferreira..... 27-4661
Ponto de Automoveis Prç José Alencar..... 25-0714
Ponto de Automoveis Prof Gabizo..... 28-4890
Ponto de Automoveis Sen Euzebio..... 24-3473
Ponto de Automoveis Riachuelo..... 22-5719
Ponto de Automoveis Prç Gen Ozorio..... 27-5264
Ponto de Automoveis Prç José Alencar..... 25-3760
Ponto de Automoveis Prç 15 Novembro..... 23-4298
Ponto de Automoveis Raymundo Corrêa..... 27-5358
Ponto de Automoveis Teixeira Mello..... 27-5395
Ponto de Automoveis Andrade Pertence Andr Pertence 25-2383
Ponto de Automoveis Bolivar Copacabana..... 27-1164
Ponto de Automoveis Botafogo Pr Botafogo..... 26-3372
Ponto de Automoveis Brasileiros Lg Madureira..... 29-8329
Ponto de Automoveis Cascadura Nerval Gouvêa..... 29-8119
Ponto de Automoveis Del Prete Prç Del Prete..... 25-4193
Ponto de Automoveis 19 Fevereiro 19 Fevereiro..... 26-3391
Ponto de Automoveis Embaixadores Alex Herculano.. 22-4652
Ponto de Automoveis Engenho Dentro Eng Dentro... 29-3652
Ponto de Automoveis Engenho Dentro Eng Dentro... 29-1777
Ponto de Automoveis Fr Leandro Fr Leandro..... 26-3565
Ponto de Automoveis Gloria Lg Gloria..... 25-1926
Ponto de Automoveis Ilha Pequena Lg Carioca..... 22-5838
Ponto de Automoveis Jockey Club Prç Santos Dumont 27-1364
Ponto de Automoveis Lapa Lg Lapa..... 22-9724
Ponto de Automoveis Lg Carioca Lg Carioca..... 22-1607
Ponto de Automoveis Lg Maracanã S Frco Xavier... 28-7991
Ponto de Automoveis Lg Pedregulho Anna Nery..... 28-8984
Ponto de Automoveis Lg S Francisco Lg S Francisco 22-9764
Ponto de Automoveis Lg 2ª Feira Lg Segunda Feira. 28-0038
Ponto de Automoveis Leme Prç 20 Setembro..... 27-4022
Ponto de Automoveis Madureira Estr Mar Rangel... 29-8080
Ponto de Automoveis Manoel Francisco José Hygino. 28-9067
Ponto de Automoveis Muda Tijuca C Bomfim..... 28-4265
Ponto de Automoveis Pavilhão Mourisco Pr Botafogo 26-0634
Ponto de Automoveis Prç Saenz Peña Prç Saenz Peña 28-3351
Ponto de Automoveis Prç 7 B Drummond..... 28-8010
Ponto de Automoveis Praça Verdun Lg Verdun..... 28-6072
Ponto de Automoveis Sta Clara Sta Clara..... 27-1470
Ponto de Automoveis Sto Amaro Cattete..... 25-1442
Ponto de Automoveis S José Sen Vergueiro..... 25-4540
Ponto de Automoveis Sylvio Romero Sylvio Romero.. 22-3189
Ponto de Automoveis Urca Av Portugal..... 26-4111
Ponto de Automoveis Uruguay Uruguay..... 28-5783
Ponto de Auto Omnibus Gen Rocca..... 28-7049
Ponto Chic confeit 1E Bethencourt Silva..... 22-3163
Ponto Chic do Eng Novo 10 B Bom Retiro..... 29-2686
Ponto Elegante mensag 17 Av Almte Barroso..... 22-5641
Ponto Maritimo armz 8 Cameirio..... 24-4059
Ponto de Omnibus Miguel Lemos..... 27-1910
Ponto de Serviços Maritimos estiv Caes Mineiros.... 23-5240
Pontual Raul med cons 73 1º 7 Setembro..... 23-3878
Pontual Raul dr r 188 Sorocaba..... 26-0269
Ponzio Egidio r 307 c 9 Anna Nery..... 29-2443
Poock Junior Gustavo r 23 Honorio Barros..... 25-1900
Popoire Monte João r 279 Villela Tavares..... 29-1796
Popovici Teodor r 64 Sen Vergueiro..... 25-2522
Popovitch Arthur Costa r 359 1º Visc Pirajá..... 27-5939
Poppe Mario Ortiz r 24 Ld Tabajaras..... 27-1923

Popperdeg F r 34 3º Tte Possolo..... 22-4759
Popular A moveis 67 Av Mar Floriano..... 24-5001
Porciuncula Jayme r 37 Soares..... 29-3215
Porciuncula Oscar r 56 D Marianna..... 26-2388
Porphirio & C Antonio aves 68 Julio Carmo..... 24-3203
Portas Junior Valentim C r 112 Toneleros..... 27-5983
Portella Alba Araujo r 259 José Hygino..... 28-0952
Portella Annibal Martins r 309 S Christovão..... 28-9445
Portella Araujo & C 48 Pedro I..... 22-0322
Portella Augusto Joaquim café 711 C Bomfim..... 28-4680
Portella Bartholomeu dr r 138 Av Pasteur..... 26-1272
Portella & C A pap 159A Av Mar Floriano..... 24-1508
Portella & C Ltda Altivo tintas
23 2º Av Mar Floriano 23-2392
Portella & C Ltda Altivo fabr perfum 29 D Maria 28-4238
Portella Candida r 37 Nascimento Silva..... 27-1291
Portella Celestino Pais r 46 S Carlos..... 22-2204
Portella Colombo A r 103 Sá Ferreira..... 27-3862
Portella & Costa J café 50 S Christovão..... 22-2835
Portella Delmiro r 104 1º Acre..... 23-5060
Portella Dita r 181 1º 7 Setembro..... 22-7305
Portella Elvira r 29 Sen Furtado..... 28-1944
Portella Eurico Rocha adv escr 68 2º s 8 Ouvidor.. 23-2929
Portella Eurico Rocha dr r 138 Av Pasteur..... 26-1272
Portella Fonseca vva r 108 Sta Alexandrina..... 28-4928
Portella Henrique r 320 Bispo..... 28-5215
Portella João r 30 Vol Patria..... 26-2790
Portella Jorge A r 51 Sebastião Lacerda..... 25-3808
Portella José Alberto r 264 1º Passagem..... 26-1521
Portella José Dolabella vva r 112 Ipanema..... 27-4541
Portella José Gomes dr r 41 Cel Almeida..... 29-2272
Portella Lauro adv escr 17 2º s 22 Buenos Aires... 23-4993
Portella Lauro r 149 Prof Gabizo..... 28-2752
Portella Luiz de A r 112 S Clemente..... 26-1506
Portella Manoel aves e ovos 190 Gen Pedra..... 24-1858
Portella Maria r 168 c 1 S Clemente..... 26-2165
Portella Mario A r 199 c 1 Uruguay..... 28-8279
Portella Oscar A archit 104 4º Uruguayana..... 23-5318
Portella Oscar A r 31 Maria Quiteria..... 27-0280
Portella Passos Alexandre r 180 Vol Patria..... 26-1019
Portella R C armz 87 Visc Sta Cruz..... 29-3357
Portella Silvio Pellico gen r 149 Prof Gabizo..... 28-2752
Portella Soares dr r 663 Av Paulo Frontin..... 28-2896
Portella Soares Antenor dr r 661 Av Paulo Frontin 28-3172
Portella Soares Candido dr r 665 Av Paulo Frontin 28-3593
Portellinha Oscar G r 52 Aquidaban..... 29-0267
Portes Antonio Moreira r 17 c 1 Eduardo Guinle.. 26-0479
Portinari Candido r 76 1º Pires Almeida..... 25-1886
Portinho José Velasco r 34 4º Paulo Frontin..... 22-9257
Portinho Maria Velasco r 12 6º Duvivier..... 27-5494
Portinho Odilon Motta adv escr 152 1º s 2 Rosario 23-1369
Portinho Odilon Motta dr r 592 Copacabana..... 27-1818
Portnoi Sophia r 37 c 4 Marq Valença..... 28-9254
Porto A Cunha r 27 Frederico Eyer..... 27-3856
Porto Adrião F cambio 59 Av R Branco..... 23-2260
Porto Agostinho Castro dr r 27 Gen Glycerio..... 25-1940
Porto Alfredo vva dr r 113 Xavier Silveira..... 27-2694
Porto Americo Ferreira Silva r 53 Leopoldo Miguez 27-1604
Porto Antonio electr 27 Invalidos..... 22-1318
Porto Antonio Faustino r 46 Araujo Penna..... 28-4602
Porto Aristothenes discos 164 Reg Feijó..... 24-5560
Porto Augusto r 53 c 2 Pedro I..... 22-8294
Porto d'Ave viscondessa r 294 Alice..... 25-2515
Porto d'Ave Adelstano r 265 1º S Clemente..... 26-3271
Porto Carrero Julio med cons 73 1º 7 Setembro.... 23-3878
Porto Carrero Julio P dr r 105 C Irajá..... 26-1854
Porto Concepcion Sobrião r 131A Bento Lisboa.... 25-0580
Porto Eduardo eng r 85 Maria Quiteria..... 27-0247
Porto Elvira r 5 4º Belfort Roxo..... 27-5520
Porto Fernando Silva r 112 Redemptor..... 27-5963
Porto Hannibal dr r 68 Raymundo Corrêa..... 27-1310
Porto Henrique Cunha r 353 Hadd Lobo..... 28-9464
Porto J M r 120 c 1 1º Pr Flamengo..... 25-4118
Porto José P Motta vva r 37 Emerenciana..... 28-1210
Porto Junior José Martins armz 106 Paranhos..... 29-6530
Porto Lauro r 847 Clarimundo Mello..... 29-0373
Porto Livio Araujo med cons
1/5 9º s 9/10 Lg Carioca 22-0215
Porto Lucy r 114 c 6 8 Dezembro..... 28-8519
Porto Manoel Tavora Costa r 37 Valparaiso..... 28-9560
Porto & Martins tintas 116 Affonso Penna..... 28-6324
Porto Moitinho & C mad
Administração 32 Equador..... 24-4731
Expedição 32 Equador..... 24-5448
Porto Moitinho Laura r 66 Av Epitacio Pessoa..... 27-1965
Porto Oswaldo Oliveira r 172 Domingos Ferreira.... 27-2777
Porto René r 29 c 2 Cruz Lima..... 25-1770
Porto Ribeiro Aluizio adv escr 82 1º Rosario..... 23-3697
Porto Sarah da Silva r 144 Gomes Carneiro..... 27-2596
Porto da Silveira Alberto adv escr
91 6º s 10 Av R Branco 23-4890
Porto Silveira Alberto dr r 36 Almte Gomes Pereira 26-2683
Porto Walter r 15 3º Haritoff..... 27-5334
Portocarreiro Oscar r 139 Alvaro Ramos..... 26-0714
Portocarrero vva cel r 927 S Frco Xavier..... 29-3005
Portocarrero Alvaro r 27 Prof Alfredo Gomes..... 26-2712
Portocarrero H maj r 47 Av Maracanã..... 28-8003
Portocarrero H A r 53 Leopoldo..... 28-2936
Portocarrero Loth r 179 2º Th Ottoni..... 24-1876
Portolan Natalia r 131 Sen Vergueiro..... 25-3580
Portscher Oscar offic 16 Sta Sophia..... 28-5418
Portuense A ouriv 133 Uruguayana..... 23-5542
Portuense A cambio 3 Th Ottoni..... 23-3086
Portugal Affonso Almeida r 53 4º Vol Patria..... 26-2756
Portugal Alvaro gen r 302 Barata Ribeiro..... 27-5710
Portugal & C J G metal 336 Fr Caneca..... 22-0764
Portugal Cicero r 31 Coelho Netto..... 25-1826
Portugal Edgard tte r 43A Marq Valença..... 28-8037
Portugal Estacio dent 2 1º Pilg Lima..... 29-4654
Portugal H med cons 98 4º s 45 Republ Perú..... 22-8860
Portugal Helio r 193 Dr Sattamini..... 28-8359
Portugal Hildebrando dr r 47 Valparaizo..... 28-0809

Portugal João Barbosa Almeida adv escr
33 2º Gen Camara 23-1145
Portugal José S commissões 61 1º Candelaria..... 23-2546
Portugal José S r 330 B Itapagipe..... 28-2169
Portugal L r 76 Gen Roca..... 28-0797
Portugal Luiz agencia 38 1º Visc Inhauma..... 23-1297
Portugal Luiz agencia 38 1º Visc Inhauma..... 23-3268
Portugal Luiz escr 38 1º Visc Inhauma..... 23-0852
Portugal Luiz r 199 Alberto Campos..... 27-5645
Portugal Marie mme r 53 Tv D Carlota..... 26-1120
Portugal Mario contador 1 1º Leopoldo Frees..... 22-9783
Portugal Paulo dr r 583 Copacabana..... 27-0641
Portugal Serqueira Maria Eugenia r 55 Piratiny.... 28-5738
Portuguese Joe
Bebidas e Comestiveis Finos 12 Misericordia. { 23-0929 / 23-3568
Possas Ernesto vva r 103 Affonso Penna..... 28-1507
Possato Antonietta r 12 Esperança..... 28-2682
Possi Ernesto r 15 Rocha Fragoso..... 28-0114
Possinhas J A r 212 Visc Pirajá..... 27-1119
Possolo Carlos Germack cel r 24 Av Portugal..... 26-1608
Possolo Franco Marina r 116 c 7 Itacurussá..... 28-4073
Possollo Renato Barbedo r 57 Dias Rocha..... 27-4555
Possolo Arthur adv escr 107 sb Rosario..... 23-3821
Possolo Arthur r 157 Min Viveiros Castro..... 27-3384
Possolo Ewald adv escr 101A 1º s 5 1º Março..... 23-1140
Possolo Ewald Silva dr r 61 1º Haritoff..... 27-2587
Posto Cabugú gazolina 118 Cabugú..... 29-3476
Posto Piedade 13 Elias Silva..... 29-2426
Posto Seis oleo e gazolina 6 Estr Intend Magalhães 29-8308
Posto Serviço Heliar 48 Marrecas..... 22-6971
Posto de Serviço Varta
Posto Rua das Marrecas 6 Marrecas..... 22-5547
Posto da Prç da Bandeira 130 Teixeira Soares 28-1371
Posto Trianon 565 24 Maio..... 29-4494
Posto Willard baterias 13 Marrecas..... 22-2061
Postos de Assistencia
Serviço de Soccorro
Rêde particular 111 Prç Republica..... 22-2121
Administração
Rêde particular 111 Prç Republica..... 22-1950
Postos de Serviço Mestre e Blatgé
Baterias 20 Marrecas 54 e 66 Passeio..... 22-7720
Officinas 73 Av Oswaldo Cruz..... 25-1822
Postos Telephonicos Publicos
P S 1 93 Republ Perú..... 24-0061
P S 2 Bethencourt Silva Galeria Cruzeiro..... 24-0082
P S 3 39 Prç Tiradentes..... 24-5326
P S 4 110/12 Av R Branco..... 24-5066
P S 5 168 Av Mar Floriano..... 24-0572
P S 6 38G Teixeira Soares..... 28-6221
P S 7 63 2 Dezembro..... 25-4000
P S S 44 Visc Pirajá..... 27-5761
P S 9 432 Gen Canabarro..... 28-0012
P S 10 28 Borges Monteiro..... 29-2909
P S 11 5A Arist Caire..... 29-2826
P S 12 427 Nerval Gouvêa..... 29-8230
P S 13 1125 Uranos..... 29-6029
P S 14 627 Copacabana..... 27-5767
P S 15 13 Marq Abrantes..... 25-0702
P S 16 Av Frco Bicalho..... 28-3201
P S 17 Prç Christ Ottoni..... 24-4535
Potengy Raul Augusto r 43 Sta Amelia..... 28-6193
Potocka M Dias Selda 54 1º Haritoff..... 27-0708
Potsch Waldemiro dr r 7 Prof Alfredo Gomes..... 26-1824
Potter A Lincoln dent 257 1º Av R Branco..... 22-0414
Potter A Lincoln dr r 18 Const Ramos..... 27-2740
Pougy A M dr r 187 Cosme Velho..... 25-0413
Pouman Alfredo r 7 7º Pedro I..... 22-3828
Pourchet Eugenio r 18 Cons Josino..... 22-3217
Pourroy André vva part 79 1º Hadd Lobo..... 22-4253
Pourtallier Augustine chap senh
101 1º s 2 Republ Perú 22-4825
Povina Cavalcanti dr r 48 David Campista..... 26-2494
Póvoa A r 1251 c 9 24 Maio..... 29-0618
Povoa Cancio dr r 431 Gen Canabarro..... 28-1914
Póvoa Hélion med cons 15A 5º Alcindo Guanabara 22-5465
Póvoa Hélion Menezes dr r 67 Prof Saldanha..... 26-1319
Póvoa Raul Menezes tte r 14 Tv Silva Castro..... 27-2754
Povoas de Siqueira Euphrasio r 138 Campos Salles 28-3811
Powell Frederick r 64 Pacheco Rocha..... 27-0201
Power Mary r 59 Capt Salomão..... 26-2102
Poznanski Roman dr r 115 4º Copacabana..... 27-5875
Pozo M L electr 657 Copacabana..... 27-1443
Pozza Antonio r 178 1º B Guaratiba..... 25-2182
Pozzato & C serr 112 Alpha..... 24-5334
Pozzi & C Ltda baterias 48 Marrecas..... 22-6971
Pozzi Josephina r 18 Bento Lisboa..... 25-2727
Praça Francisco r 173 Clarimundo Mello..... 29-3014
Praça Irene Uzeda r 132 Campos Paz..... 28-9328
Praça Lucinda M r 32 Tte Possolo..... 22-9558
Pradatzky Luiz r 143 Senado..... 22-8427
Pradel Honorato maj r 204 Estr Velha Tijuca..... 28-8842
Prado Adalgiza r 125 4º Copacabana..... 27-5402
Prado Amaro José 64 Felix Cunha..... 28-6097
Prado Antonio Ribeiro r 30 Itacurussá..... 28-0198
Prado Aristides F 56 2 Maio..... 29-1194
Prado Arthur Abreu r 1280 Almte Alexandrino..... 22-4546
Prado Couto chap 57 Av Mar Floriano..... 24-0055
Prado Edison dent gab 1/5 5º s 509/10 Lg Carioca 22-1063
Prado Edison r 157 1º Av Gomes Freire..... 22-6647
Prado Floripes r 51 Hermenegildo de Barros..... 25-2370
Prado Francisco capt r 194 Mar Bittencourt..... 29-4011
Prado Izabel Silva r 100A c 1 Costa Lobo..... 28-7896
Prado Jorge r 5/7 6º Haritoff..... 27-5233
Prado Julieta r 104 c 4 Cosme Velho..... 25-2282
Prado Lopes Ewaldo r 35 Pereira Silva..... 25-2145
Prado Luiz da Silva dr r 116 8º Pr Flamengo.... 25-3110
Prado Lydia da Silva r 62 19 Fevereiro..... 26-2341
Prado Maviael dr r 364 Nascimento Silva..... 27-5857
Prado Moura Waldemiro r 116 c 2 Desemb Izidro.. 28-9108
Prado Octavio Toledo r 37 c 11 Marq Valença..... 28-7731

AVISE O NOSSO DEPARTAMENTO COMMERCIAL SE O TELEPHONE INSTALLADO EM SUA RESIDENCIA ESTIVER SOB A RESPONSABILIDADE DE PESSOA EXTRANHA.

Prado Olga r 67 Gurupy ... 28-4983
Prado de Oliveira Alberto r 72 Delgado Carvalho ... 28-8016
Prado Orlando Almeida dr r 720 4º Av Atlantica ... 27-1936
Prado Paulo A adv escr 60 1º Republ Perú ... 22-1053
Prado Sampaio Maviael adv escr 23 3º S Pedro ... 23-0433
Prado Samuel med cons 15 1º s 5 e 11 Lg Carioca 22-2600
Prado Samuel dr r 592 C Bomfim ... 28-3524
Prado Vasconcellos J gab dent 562 1º Copacabana ... 27-1456
Praeger Julio r 196 Redemptor ... 27-5882
Pragana Gilberto Affonso r 8 Visc Jequitinhonha ... 28-7475
Pragana Oscar r 35A c 1 Tv Cerqueira Lima ... 29-3517
Praguer Alvaro med laborat 76 1º S José ... 22-7268
Praguer Antonio Barreto dr r 553 Laranjeiras ... 25-0406
Praia Hotel portaria 12 Pr Flamengo ... 25-2380
Prandina Giuseppina r 60 Av Augusto Severo ... 22-7341
Prata A D callista 44 1º 7 Setembro ... 23-2489
Prata Alaor dr r 55 Eduardo Guinle ... 26-3246
Prata Amelia Silva r 150 Visc Itamaraty ... 28-1859
Prata Celestino r 7 6º Pedro I ... 22-4238
Prata & Irmão cirurgia 125 Visc Gavea ... 24-6104
Prata Manoel Oliveira r 59 Silva Guimarães ... 28-2720
Prates Arinda 63 Bento Lisboa ... 25-4488
Prates Arlinda r 248 Riachuelo ... 22-4719
Prates Camillo Raul dr r 64 Julio Castilhos ... 27-1677
Prates Camillo Raul adv escr 48 3º s 8 Alfandega ... 23-2328
Prates Ennes Francisco r 54 Fr Pinto ... 29-1369
Prates Luiz r 61 Leopoldo Miguez ... 27-0720
Prates Luiz Milton r 262 Barata Ribeiro ... 27-3512
Prates Lyra Silva Celia r 869 Almte Alexandrino ... 22-0073
Prates Odette r 12 1º Prç D Antonia ... 22-9651
Prates de Sá Alice r 181 Bulhões Carvalho ... 27-2503
Pratt Casa S A 46 Quitanda ... 23-1951
Praxedes Nênên r 961 Copacabana ... 27-4864
Prazeres Eliacy r 42 Marq Valença ... 28-8148
Prazeres Joaquina r 183 1º S Pedro ... 24-4361
Prazeres Laercio dr r 37 Dias Rocha ... 27-0889
Prazeres Otto dr r 29 Urbano Santos ... 26-1027
Prazoloovre escr 12/4 1º Carioca ... 22-3575
Prechel Guilherme r 124 Candido Gaffrée ... 26-1875
Prechel Humberto r 199 Alvaro Ramos ... 26-3955
Preciosa A calç 48 Av Mar Floriano ... 24-0662
Predial Estados Unidos Ltda archit 9 B S Felix ... 24-1087
Predial Sul America Ltda 55 Carolina Meyer ... 29-3664
Predial Sul America Ltda escr 17 Buenos Aires ... 23-3698
Predial Sul America Ltda constr 17 Buenos Aires 23-5391
Predilecta A calç 60 Uruguayana ... 22-8543
Predilecta A fazendas 1013 24 Maio ... 29-0400
Predilecta A bonbons 273A B Bom Retiro ... 29-4886

PREFEITURA DO DISTRICTO FEDERAL

Edificio da Prefeitura

Rêde particular Prç Republica ... 24-1250
Portaria Geral Prç Republica ... 24-4019
Gabinete do Director de Fazenda Prç Republica 24-5196
Serviço de Informações e Reclamações Av Thomé Souza 24-6044

Gabinete do Prefeito

Gabinete do Prefeito Prç Republica ... 24-0279
Gabinete do Secretario Prç Republica ... 24-2622
Gabinete do Secretario Prç Republica ... 24-0208
Director da Secretaria do Gabinete Prç Republica 24-2776
Commissão Executiva da Feira de Amostras Direct Av Nações 22-8347
Deposito Central da Municipalidade 124 Mach Coelho 22-8049
Secção de Emplacamento 250 Av Frco Bicalho 28-0115
Garage 206 Av Salv Sá ... 22-0398

Delegacias Fiscaes

Circumscripção de Inflammaveis 9 1º Camerino 24-4646
Circumscripção de Inflammaveis 9 Camerino ... 24-5218
1ª Circumscripção Candelaria 81 Visc Inhauma 23-2494
2ª Circumscripção S José 58 S José ... 22-0236
3ª Circumscripção Sta Rita 9 Camerino ... 24-0229
4ª Circumscripção S Domingos 191 1º Gen Camara 24-0340
5ª Circumscripção Sacramento 50 Senhor Passos 24-0236
6ª Circumscripção Ajuda 17 1º 13 Maio ... 22-5684
7ª Circumscripção Sto Antonio 109 Rezende ... 22-0253
8ª Circumscripção Sta Thereza 4 Joaq Silva ... 22-0686
9ª Circumscripção Gloria 192 Cattete ... 25-0237
10ª Circumscripção Lagoa 32 Av Pasteur ... 26-0240
11ª Circumscripção Gavea 175 Jard Botanico ... 26-0249
12ª Circumscripção Copacabana 383 Barata Ribeiro 27-2520
13ª Circumscripção Sant'Anna 139 1º Prç Republica 24-2184
14ª Circumscripção Gamboa Bento Ribeiro ... 24-0246
15ª Circumscripção Esp Santo 34 Mach Coelho 22-8457
16ª Circumscripção Rio Comprido 80 Maia Lacerda 22-8593
17ª Circumscripção Engenho Velho 74 Mariz Barros 28-0212
18ª Circumscripção S Christovão 25 S Luiz Gonzaga 28-0223
19ª Circumscripção Tijuca 43 Pereira Siqueira 28-0370
20ª Circumscripção Andarahy 109 Av 28 Setembro 28-0251
21ª Circumscripção Engenho Novo 62 Filg Lima 29-0452
22ª Circumscripção Meyer 1293 1º 24 Maio ... 29-2712
23ª Circumscripção Inhauma Sta Fé ... 29-0454
24ª Circumscripção Piedade 21 Elias Silva ... 29-0688
25ª Circumscripção Penha 64 Nicaragua ... 29-6519
26ª Circumscripção Irajá 2A Venina ... 29-6041
28ª Circumscripção Madureira 34 Estr Portella 29-8176
30ª Circumscripção Jacarépaguá 36 Estr Freguezia Jacarépaguá 12
31ª Circumscripção Realengo 171 Bernardo Vasconcellos Bangú 79
32ª Circumscripção Campo Grande 1 Aurelio Figueiredo Campo Grande 30

(Continúa)

PREFEITURA DO DISTRICTO FEDERAL (Continuação)

Inspectoria de Concessões

Gabinete do Inspector 38 1º Carioca ... 22-2420
Escriptorio 38 1º Carioca ... 22-2426
Fiscalização Energia Electrica e Carris 38 1º Carioca 22-2833
Fiscalização Telephones e Omnibus 38 1º Carioca 22-2428

Directoria do Patrimonio

Theatro Municipal port Av R Branco ... 22-2885
Theatro João Caetano administr Prç Tiradentes 22-2712
Colonia de Ferias Estr Gavea Pequena ... 28-5496

Directoria Geral de Hygiene e Assistencia Publica

Albergue da Boa Vontade Prç Harmonia ... 24-0252
Asylo S Francisco de Assis Av 28 Setembro ... 28-0556
Dispensario de Copacabana Copacabana ... 27-4818
Dispensario do Meyer Sta Fé ... 29-2453
Dispensario Meyer sala imprensa Arch Cordeiro 29-0575
Dispensario da Penha 19 Albertino Araujo ... 29-6720
Dispensario da Penha Albertino Araujo ... 29-6201
Dispensario de Cascadura 3097 Av Suburbana ... 29-8145
Posto de Campo Grande 132 Cel Agostinho Campo Grande 33
Posto de Paquetá 56 Furquim Werneck ... Paquetá 53
Posto Salvamento carreira embarc Frco Octaviano 27-1839
Posto Salvamento Copacabana Belfort Roxo ... 27-2314

Hospital de Prompto Soccorro

Administração 111 Prç Republica ... 24-2869
Portaria 111 Prç Republica ... 24-2747
Cirurgião interno 111 Prç Republica ... 24-2710

Assistencia

Serviço de Soccorro

Rêde particular 111 Prç Republica ... 22-2121

Administração

Rêde particular 111 Prç Republica ... 22-1950
Sala dos reporters 111 Prç Republica ... 22-3212

Procuradoria Geral

Gabinete Procurador Geral 12 2º Av Erasmo Braga 22-4785
Cartorio e Portaria 12 2º Av Erasmo Braga ... 22-4656
1º e 4º Procuradores 12 2º Av Erasmo Braga .. 22-4783
2º 3º e 5º Procuradores 12 2º Av Erasmo Braga 22-4729

Directoria Geral de Instrucção Publica

Gab Director Geral 18 S Christovão ... 22-8834
Gab Secretario Geral 18 S Christovão ... 22-8535
Portaria 18 S Christovão ... 22-8469
Bibliotheca Central de Educação 7 5º Prç Mauá 23-5783
Bibliotheca Infantil do Departamento de Educação Pr Botafogo 26-3910
Boletim de Educação Publica 7 5º Prç Mauá .. 23-5783
Clinica Escolar do 8º Districto 392 Gen Canabarro 28-4319
Escola Alagoas 2030 Av Suburbana ... 29-4549
Escola Antonio Prado Junior Quinta Boa Vista .. 28-1630
Escola Argentina 931 24 Maio ... 29-4229
Escola B Homem de Mello 6S Visc Itamaraty .. 28-2246
Escola Benjamin Constant 48 Prç 11 Junho ... 24-5366
Escola Bezerra de Menezes 141 S Frco Xavier .. 28-0331
Escola Bolivar 166 José Reis ... 29-3366
Escola Chile 414 B Bom Retiro ... 29-1169
Escola Cocio Barcellos 34 B Ipanema ... 27-5306
Escola Commercio Amaro Cavalcanti 7 7º Prç Mauá 23-1189
Escola Diogo Feijó 79 Sen Alencar ... 28-8539
Escola Dramatica Municipal 227 Mariz Barros 28-3294
Escola Ennes de Souza 121 Joaq Meyer ... 29-4150
Escola Epitacio Pessoa 9 Av Paulo Frontin 22-3985
Escola Estados Unidos 137 Itapirú ... 28-8122
Escola General Mitre 39 Farnese ... 24-2309
Escola Gonçalves Dias 115 Prç Mar Deodoro ... 28-7611
Escola Goyaz 164 Goyaz ... 29-4149
Escola Jardim Infancia Mar Hermes 1 Capistrano Abreu 26-3701
Escola José Bonifacio 80 Harmonia ... 24-2683
Escola José Verissimo 34 Henrique Dias ... 29-2425
Escola Julio Castilhos 96 Prç Santos Dumont .. 27-5066
Escola Luiz de Camões 60 Carmo Netto ... 24-3485
Escola Manoel Bomfim 648 C Bomfim ... 28-4924
Escola Manoel Cicero 86 Prç Santos Dumont ... 27-5200
Escola Mexico 55 Nova Sião ... 29-6229
Escola Nilo Peçanha 398 Av Pedro II ... 28-2115
Escola Padre Antonio Vieira 16 Anna Barbosa .. 29-2623
Escola Pará 85A c 1 8 Dezembro ... 28-7959
Escola Paulo de Frontin 107 B Uhá ... 28-6424
Escola Piauhy 785 Av Democraticos ... 29-6244
Escola Prefeito Alvim 182 Rezende ... 22-1657
Escola Prof Visc Cayrú Morro Vintem ... 29-3889
Escola Prof Visconde Mauá Villa Mar Hermes .. 29-8054
Escola Quintino Bocayuva 54 Vital ... 29-0819
Escola Republica Colombia 51 Camerino ... 24-0313
Escola Rodrigues Alves 147 Cattete ... 25-0412
Escola Sergipe 27 André Pinto ... 29-6655
Escola Sousa Aguiar secç industrial 88 Av Gomes Freire 22-8363
Escola Tiradentes 48 Visc R Branco ... 22-1175
Escola Uruguay 50 Anna Nery ... 28-7543
Escola Vicente Licinio Cardoso 7 5º Prç Mauá 23-0496
Gabinete de Hygiene 227 Mariz Barros ... 28-8920
Gab Medidas e Efficiencias Escolares 1 8º Lg Carioca 22-6884
Divisão Predios e Apparelhamentos Escolares 19 Euclydes Cunha 28-5470
Divisão Obrigatoriedade Escolar e Estatistica 1 8º s 817 Lg Carioca 22-8947
6ª Escola Mixta do 1º Districto 450 Av Atlantica 27-2683
Sala de Reuniões Obras Sociaes Ensino Secundario Profissional e Particular 18 S Christovão ... 22-6355
Superint 5ª Circums Elementar 830 B Mesquita 28-0914
Instit Ferreira Vianna 412 Gen Canabarro ... 28-0224
Instit Prof João Alfredo Av 28 Setembro ... 28-0247
Instit Prof Orsina Fonseca ext 95 S Frco Xavier 28-0266

(Continúa)

PREFEITURA DO DISTRICTO FEDERAL

Directoria Geral de Instrucção Publica (Continuação)

Grupo Escolar Barão de Macahubas 60 Padre Januario 29-2265
Grupo Escolar F Manoel 175 Visc S Vicente ... 28-8119
Grupo Escolar S Paulo 65 Arist Caire ... 29-4548
Instituto de Educação Rêde particular 227 Mariz Barros ... 28-9151
Instituto Educação Secção Chimica 227 2º s 227 Mariz Barros 28-3099
Instituto Educação Secção Desenho e Artes Applicadas 227 3º s 324A Mariz Barros ... 28-8243
Instituto Educação Secção Sciencias Naturaes 227 3º s 317 Mariz Barros 28-7747
Inspectoria Escolar 7º Districto 34 Av Mello Mattos 28-8031

Directoria Geral de Engenharia

Protocollo Concessões Licenças 1º Prç Republica 24-6906
Proprios Municipaes 16 Av Almte Barroso ... 22-1234
Chefe 1ª Divisão Viação 190 1º Cattete ... 25-0439
Chefe 2ª Divisão Viação 114 Bento Ribeiro ... 24-0228
Chefe 3ª Divisão Viação 52 Filg Lima ... 29-1776
Chefe 4ª Divisão Viação 21 Elias Silva ... 29-0348
Chefe 6ª Divisão Viação 113 Cand Benicio ... 29-8211
Chefe 7ª Divisão Viação Boa Vista ... 28-9017
Gab Director Prç Republica ... 24-4078
2ª Divisão da 3ª Sub Directoria 19 Ypiranga ... 25-0578
Laboratorio de Materiaes 19 Euclydes Cunha ... 28-2271
Dep materiaes 1ª Divisão Viação 44 Av Pasteur 26-3301
Dep materiaes 1ª Divisão Viação 129 Siqueira Campos 27-3045
Dep materiaes 3ª Divisão Viação 48 Octavio Kelly 28-3455
Usina de Asphalto 355 1º Julio Carmo ... 22-4137

—

Planta de Remodelação da Cidade Av R Branco 22-0562
Secção de Revisão de Numeração Prç Bandeira. 28-4767
Dep Materiaes 5ª Sub Direct 68 1º Nuncio ... 24-0201
Pedreira de Irajá Estr Mar Rangel ... 29-8034
Garage 19 Ypiranga ... 25-0695

Commissão de Compras

Gabinete do Chefe 45/7 1º Av R Branco ... 23-4093
Secretaria 45/7 1º Av R Branco ... 23-4499
Commercial 45/7 1º Av R Branco ... 23-3939
Contabilidade 45/7 1º Av R Branco ... 23-3998

Directoria de Jardins e Arborização

Gabinete do Director Prç Republica ... 24-6751
Gabinete do Director Prç Republica ... 24-0275
Quinta Boa Vista Quinta ... 28-0104
Garage 80 Pr Flamengo ... 25-3149

Inspectoria de Abastecimento

Gab Inspector 57 1º S José ... 22-7018
Apprehensão de Generos Alimenticios 58 S José 22-0774
Mercado de Bangú Bangú ... Bangú 236
Mercado Bomfica Lg Bomfica ... 28-9666
Mercado Campinho Lg Campinho ... 29-8014
Mercado Madureira Estr Mar Rangel ... 29-8028
Mercado Prç Bandeira ... 28-9667
Mercado Prç Lopes Trovão ... 23-0586
Secretaria Sen Euzebio ... 24-3421
Posto do Mercado Merc Municipal s XII 63 ... 22-3877
Feiras Livres 57 1º S José ... 22-9467
Matadouro Sta Cruz Curato Sta Cruz ... Sta Cruz 56
Garage 14 20 Abril ... 22-6324

Limpeza Publica e Particular

Gab Superint 82 1º Passeio ... 22-0231
Gab Ajudante Superint 82 Passeio ... 22-5597
Gab Sub Director Fiscal 82 1º Passeio ... 22-8110
Sub Directoria Administrativa 82 Passeio ... 22-3633
Secretaria Geral Superintendencia 82 Passeio ... 22-0431
Almoxarifado 42 1º Fr Caneca ... 22-8741
Secção de Bangú 45 Ceres ... Bangú 235
Secção Maritima 81 Carlos Seidl ... 28-0258
Districto da Gavea 251 Dias Ferreira ... 27-3446
Districto Central 42 Fr Caneca ... 22-4591
Districto Andarahy 164 Maj Avila ... 28-0245
Districto Botafogo 68 Gen Polydoro ... 26-0243
Districto Eng Novo 474 Anna Nery ... 29-0416
Districto Meyer 28 Tv R Grande ... 29-1214
Districto Rio Comprido 450 Av Paulo Frontin 28-0965
Districto S Christovão 146 Av Frco Bicalho ... 28-0244
Districto Encantado Manoel Victorino ... 29-1046
Districto Cascadura 3016 Av Suburbana ... 29-8003
Districto Copacabana 260 Toneleros ... 27-1838
Districto Olaria 349 Philomena Nunes ... 29-6044
Districto Sta Thereza 5 Frco Castro ... 22-0251
Districto Tijuca 180 Boa Vista ... 28-0693
3ª Divisão Officinas Prç Republica ... 22-3518
Ponte do Retiro Saudoso Alegria ... 28-0256
Posto Mercado Merc Municipal lado ext 42 ... 23-3344
Garage 7 Moncorvo Filho ... 24-5127

Inspectoria Municipal de Veterinaria

Gabinete do Inspector 123 1º Senhor Passos ... 24-4302
Hospital Veterinario e Canil Municipal 480 Av Barth Gusmão 28-3078

Repartições Diversas

Gab Direct Centro Prep Physica 163 Av Mem Sá 22-7417
1ª Zeladoria da Inspect Agricola e Florestal Quinta Boa Vista 28-0822
Bibliotheca Municipal 1º Gen Camara ... 24-6684
Conselho Consultivo do Districto Federal secret Prç Floriano 22-4210
Direct Engenharia pedreira Quinta Boa Vista .. 28-3586
Inspectoria Agricola e Florestal 139 Prç Republica 24-4315
Delegacia de Fiscaliz Externa 74 Mariz Barros 28-8028
Centro Municipal Preparação Physica 163 Av Mem Sá 22-2996
Posto Eleitoral Funccionarios Municipaes 272 Gen Camara 24-5287
Instituto Pesquisas Educacionaes 3/5 8º s 807 Lg Carioca 22-8174

NÃO DUVIDE DO AVISO OU SIGNAL DE LINHA OCCUPADA. DESLIGUE. CHAME DE NOVO APÓS UM INTERVALLO RAZOAVEL.

Telephone ao Mundo Inteiro
via
"RADIO INTERNACIONAL"

TELEPHONE INTERNACIONAL?
PARA FALLAR COM QUASI TODOS OS TELEPHONES DO MUNDO, DE SEU PROPRIO TELEPHONE, DISQUE "01" OU "INTERURBANO", E PEÇA SIMPLESMENTE....
"SERVIÇO INTERNACIONAL"
RAPIDEZ! * PERFEIÇÃO! * SIGILLO!

Pregal Francisco Carballo r 53 1º Visc Itauna.... 24-3977
Preger Alexandre dr r 211 Grajahú.... 28-1275
Prego J G da Silva r 44 1º Ubald Amaral.... 22-6564
Prejawa & C 70 Alfandega.... 23-2310
Prel Eugene r 405 S Frco Xavier.... 28-2218
Premholatto Domingos r 91 Assis Carneiro.... 29-4906
Prensa La de Buenos Aires
Succursal 7 6º s 608 Prç Mauá.... 23-5205
Prentice Robert R archit
151 2º s 205/6 Av Nilo Peçanha 22-7881
Prentice Robert R r 7 Haritoff.... 27-2886
Preparações Belleza Elisabeth Arden
1/5 2º s 209/10 Ig Carioca 22-7415
Prépostffy Rodolfo 34 1º Rosario.... 23-2798
PRESIDENCIA DA REPUBLICA
Palacio da Presidencia (Cattete)
Rêde particular Cattete.... 25-4300
Estação Telegraphica do Palacio Cattete.... 25-4365
Palacio Guanabara
Portaria Pinh Machado.... 25-1909
Secretaria Pinh Machado.... 25-2399
Gabinete Sr Presidente Pinh Machado.... 25-2401
Sala de Estudos Pinh Machado.... 25-2400
Copa Pinh Machado.... 25-2404
Presser Luiz F G 83 3º Candelaria.... 23-4670
Presser Luiz F G r 5 Carlos Sampaio.... 22-6908
Prestes Inesilla r 56 Souto Carvalho.... 29-4295
Prestes José Augusto dr r 109 19 Fevereiro.... 26-2872
Prestes Luiz r 98 Av Gomes Freire.... 22-0923
Prestes Maia Margarida r 134 Hermenegildo Barros 22-1629
Preston William P r 229 1º Visc Pirajá.... 27-2026
Pretorias e Cartorios
1º Inventariante Judicial 5º D Manoel.... 23-3216
1ª Criminal dr Waldemar Zamith 4º D Manoel 23-5475
1ª Civel Cart dr Lyra 1º s 17 D Manoel.... 23-1210
2ª Civel Cart dr José Pinto Santiago
162 Invalidos 22-2788
2ª Civel Cart dr O Meilhac 152 2º Invalidos 22-2924
3ª Civel Cart dr Bandeira de Mello
152 Invalidos 22-0645
4ª Civel Cart Candido Pessoa 2º D Manoel.... 23-2762
4ª Civel Cart Candido Pessoa 160 Invalidos.... 22-9758
4ª Civel Cart dr França Junior 271 1º Cattete 25-0107
4ª Civel Cart dr França Junior 2º D Manoel.. 23-1171
5ª Civel Cart dr Marcelino Rodrigues Machado
152 Invalidos 22-2565
5ª Civel Cart dr Leopoldo Luna 152 Invalidos 22-2613
6ª Civel Cart Escrivão Cleto 152 Invalidos.... 22-9497
6ª Civel Cart dr Pinto Mendonça 152 Invalidos 22-2562
6ª Civel Cart dr Pinto Mendonça 3 Joaq Meyer 29-1513
7ª Civel Cart Lino Fonseca 152 1º Invalidos.. 22-3145
7ª Civel Cart dr Vasconcellos Pinto
152 1º Invalidos 22-2641
8ª Civel Cart Nicanor Nascimento 2º D Manoel 23-3464
Vasconcellos Pinto José 3116 1º Av Suburbana 29-8065
Avaliadores D Manoel.... 23-1248
Pretorio do Districto Federal 152 1º Invalidos.... 22-0478
Pretyman Herbert escr 70 5º Buenos Aires.... 23-3932
Pretyman Herbert r 15 Ayres Saldanha.... 27-0670
Pretyman W r 75 Xavier Silveira.... 27-1680
Pretyman W F escr 70 5º Buenos Aires.... 23-3932
Preuss Hermann r 93B Assumpção.... 26-3899
Preuss Max metal 140 Capt Rezende.... 29-4418
Previdencia Terrestre Ltda A escr 23 3º Chile.... 22-9099
Price F Bruce r 15 Haritoff.... 27-5189
Price Waterhouse Faller & C
Rêde particular
137 10º s 1004/8 Av R Branco 23-5870
Primeiro Café e Rest 51 Av Salv Sá.... 22-8522
Primo Amir gravatas 332 Buenos Aires.... 24-6732
Primo José Jorge calç 367 Gen Pedra.... 24-2609
Primor Hotel
Rêde particular 17 Av Thomé Souza.... 22-1840
Prince Line Ltd vapores 63/7 1º Av R Branco... 23-0588 / 23-0754
Principal Café e Bar 220 Buenos Aires.... 24-0643
Principal Café e Bar 245 Buenos Aires.... 24-6442
Pring & C armz 11 Tv Commercio.... 23-2623
Pring & C cereaes 28 Equador.... 24-2391
Pring Torres & C Ltda
Escriptorio 20 1º Março.... 23-2246
Deposito 351 Gamboa.... 24-5115
Alcool 58 B Iguatemy.... 28-6604
Prior Antonietta r 256 1º Alfandega.... 24-6324
Prior Luiz r 26 S Martinho.... 22-5968
Prista Antonio Pereira r 54 Aureliano Portugal.... 28-8250
Prista & C 12 Mercado.... 23-3139
Pritchard C H commissões 85 4º s 19 1º Março... 23-0959
Pritchard C H r 127 Marq S Vicente.... 27-4089
Pritchett G C r 1050 6º Av Atlantica.... 27-2577
Privitellio Pietro dr r 68 3º Pr Botafogo.... 25-0643
Prochet George r 112 Cand Gaffrée.... 26-1553
Prochet Harry r 73 Octavio Corrêa.... 26-0520
Prochet Julius E r 73 Octavio Corrêa.... 26-0520
Procter Archie r 43 1º Prud Moraes.... 27-4205
Procter William r 162 c 1 Bulhões Carvalho.... 27-5293
Procuradora Confidencial 30 2º Rodr Silva.... 22-6762
Procuradoria Exma Mitra 40 1º Av R Branco.... 24-4570
Procuradoria Geral do D Federal D Manoel.... 23-5228
Procuradoria Geral Justiça Eleitoral
241 3º Av R Branco 22-2852
Procuradoria da Republica
Gab dr primeiro Procurador da Republica
241 3º Av R Branco 22-7223
Gab dr segundo Procurador da Republica
241 2º Av R Branco 22-7054
Gab dr terceiro Procurador da Republica
241 2º Av R Branco 22-7021
Gab dr primeiro Procurador Criminal
241 2º Av R Branco 22-5919
Gab dos Solicitadores 241 Av R Branco.... 22-2836
Secretaria 241 3º Av R Branco.... 22-0789
Procural 44 2º Buenos Aires.... 23-3831
Producção Vernizes Meridional Ltda 130 Olga.... 29-6151
Productos da Brahma escr 29 Lapa.... 22-0224
Productos Brasilia S A tintas 312 Senado.... 22-2577
Productos Bruschetini 55 Sen Dantas.... 22-0315
Productos Chatelain Antonio J Ferreira & C Concessionarios 96 1º C Bomfim.... 28-6356
Productos Evans Ltda prod chim e pharm
474 e 4 S Clemente 26-0311
Productos Lysoform Ltda escr 133 S Pedro.... 23-0286
Productos Merck Limitada
Secção Propaganda 113 2º Th Ottoni.... 24-2725
Secção Commercial 113 2º Th Ottoni.... 24-2771
Res direct Otto Voigt 312 Redemptor.... 27-2155
Productos Puros S A 26 1º S Pedro.... 23-1292
Productos Roche S A 101 Ev Veiga.... 22-1590
Produtos Bulldog Ltda fabr 24A B Iguatemy.... 28-9052
Produtos Reunidos 75 2º Ouvidor.... 23-1407
Proença Berthe r 14 Gloria.... 22-2673
Proença Cesar escr 70 5º Buenos Aires.... 23-3558
Proença Cesar escr 139 Rosario.... 23-4261
Proença Cesar r 57 5º Paysandú.... 25-4116
Proença Eduardo Justino r 37 Sta Sophia.... 28-8175
Proença Fausto dr r 546 e 4 C Bomfim.... 28-3278
Proença João corret 41 3º Buenos Aires.... 23-4371
Proença João corret 41 3º Buenos Aires.... 23-5156
Proença João vva r 219 Demetrio Ribeiro.... 26-1118
Proença João Julio r 219 Demetrio Ribeiro.... 26-1118
Proença Joaquim Julio escr 41 3º Buenos Aires.... 23-4866
Proença Joaquim Julio r 219 Demetrio Ribeiro.... 26-1118
Proença Luiz r 128 Sta Clara.... 27-1732
Proença Moreira Antonio r 15 Vva Lacerda.... 26-3249
Proença Nestor dr r 307 Toneleros.... 27-0790
Proença Nicanor Justino comte r 668 Av Atlantica.... 27-4493
Proença Paulo dr escr 286 Vol Patria.... 26-1960
Proença Paulo dr r 214 Av Atlantica.... 27-3212
Proença Rosa Edgard r 84 Nascimento Silva.... 27-5590
Proença Washington R Pereira r 29 Vva Lacerda.. 26-1157
Programma Matarazzo 45 Alfandega.... 23-1896
Programma Victoria cinem
151 7º s 703/4 Av Nilo Peçanha 22-7557
Promotora Casa Propria Ltda A archit
76 Gen Camara 24-5885
Propac repr nacionaes 62A Gen Camara.... 23-2485
Propaganda Elpis Ltda annuncios 33/5 13 Maio... 22-8339
Protector Exportadores O aves 118 Catumby.... 22-8926
Protheroe R N L escr 168 2º Av Mar Floriano.... 24-4040
Protheroe R N L r 15 Pires Almeda.... 25-2443
Prouvot René r 47 Maria Quiteria.... 27-2845
Provence Russo r 116 5º Pr Flamengo.... 25-1609
Provenza Julia r 21 8º Prç Duque Caxias.... 25-2943
Provenza Paulo r 57 Henrique Feiuss.... 28-8846
Provenzano Alfredo r 76 c 4 José Hygino.... 28-3306
Provenzano Carmo r 13 Agenor Moreira.... 28-5324
Provenzano Eugenio marcen e carpint 75 Gen Caldwell 24-2420
Prudencia Capitalização Comp Nacional para Favorecer a Economia 71 1º 1º Março.... 23-3922
Prudente Manoel r 95 Costa Lobo.... 28-2845
Prudente de Moraes dr escr 11 2º Alfandega.... 23-0201
Prudente de Moraes dr r 67 Xavier Silveira.... 27-1603
Pryor F S r 104 Vol Patria.... 26-0641
Prytaneu Militar 197 Prç Republica.... 24-2405
Przewodowski Basilio r 90 c 4 Sta Clara.... 27-0372
Publicações Internacionaes jornaes e revistas
117 2º s 221 Av R Branco 23-3197
Publix pinturas e decorações 161 Th Ottoni.... 23-5365
Publix S A annuncios 161 Th Ottoni.... 23-5365
Pucheu Alberto r 28 Tv Pinto Rocha.... 25-0515
Puentes Samuel adv 115 1º Rosario.... 23-3820
Puentes Samuel dr r 56 Campos Salles.... 28-3915
Puerta Roldan José pintor 192 Lavradio.... 22-3272
Puetz Henrico r 29 5 Julho.... 27-0554
Puga João Gomes r 89 Paula Freitas.... 27-3987
Puglia Anna E 15 2 Dezembro.... 25-0228
Puglia Francisco galvan 119 Ev Veiga.... 22-3148
Puglia Vicente
Galvanizador 97 Av Gomes Freire.... 22-4409
Puime & C Cesario fabr bilhares 24 Luiz Camões.. 22-9035
Puime & C Cesario café 24 Luiz Camões.... 22-9449
Pujol Maria massag 21 5º Cand Mendes.... 25-0778
Pukallus Emma r 141 Paysandú.... 25-3073
Pulcherio Filho dr r 36 B Mesquita.... 28-8919
Pulcherio Luiza A Serra r 119 Sta Luiza.... 28-4910
Pulette Marcelle lingerie 67 1º Gonç Dias.... 22-5339
Pullen E M r 598 Av Atlantica.... 27-0950
Pullen H Edgar r 102 Cosme Velho.... 25-1935
Pullen Hugh r 92 Cosme Velho.... 25-0162
Pullen John R r 28 Ypiranga.... 25-2977
Pullen Léo P r 171 c 3 Toneleros.... 27-1474
Pullman Standard Car Export Corporation
Rede particular 10 1º Prç 15 Novembro.... 23-5844
Fabrica de Vagões Est Mar Hermes.... 29-8005
Pupak Antonio r 71 Ld Castro.... 22-3843
Pupe Arlindo Soriano dr r 989 Copacabana.... 27-4058
Pupo Junior Augusto Salles corret
7 8º s 807/9 Prç Mauá 23-4325
Pupo Junior Augusto Salles corret
7 8º s 807/9 Prç Mauá 23-2695
Pupo Junior Augusto Salles r 100 Souza Lima.... 27-1931
Pureza Marina r 215 S Luiz Gonzaga.... 28-7792
Puttemans Arsene r 37 Bernardino Santos.... 22-6000
Py Hormain Marietta r 9 1º Tv Rio Comprido.... 22-2816
Pyles Franklin med cons 305 5º Av Nações.... 22-0934
Pyles Franklin dr r 562 Av Atlantica.... 27-0529
Pyrineus Souza Antonio r 44 Sta Alexandrina.... 28-9046
Pyrostampa Argentina S A 80 D Gerardo.... 23-5280
Pyrostampa S A A
Directoria 80 D Gerardo.... 23-0152
Armazem 80 D Gerardo.... 23-5280
Contabilidade 80 1º D Gerardo.... 23-0153
Pyrostampa Argentina S A 80 D Gerardo.... 23-0152
Pyrostampa Uruguay S A 80 D Gerardo.... 23-5280
Pyrrho Filho José Basilio r 53 João Rodrigues.... 28-3125

Q

Q F de Carvalho bombeiro 262 Av Mem Sá.... 22-0091
Quackebeke G van r 100 Sá Ferreira.... 27-5308
Quadrado Alexandre tintur 7 Aureliano Lessa.... 29-6043
Quadros Herbert r 186 Const Ramos.... 27-1358
Quadros Luiz r 230 Gustavo Sampaio.... 27-4606
Quadros Luiza Palhano r 462 c 10 Pr Botafogo.... 26-1225
Quadros Romeu Ewerton vva maj r
221 c 2 Dom Ferreira 27-3290
Quaresma Anna livraria 71 1º S José.... 22-6946
Quaresma & C Raphael joias 121 Ouvidor.... 22-9318
Quaresma Custodio dr r 33 5 Julho.... 27-0508
Quaresma Raphael Pires r 60 Almte Tamandaré.... 25-1630
Quartin Adriano dos Reis r 92 8º Copacabana.... 27-1664
Quartin Guilhermina r 174 1º S Clemente.... 26-3113
Quartin Moura R L adv escr
20 1º s 3 Av Almte Barroso 22-7190
Quatro Nações As 70 Buenos Aires.... 23-4512
Queiças Filho Anastacio art dent 55 1º Prç Floriano 22-9768
Queijeiro Ao 26 Carioca.... 22-1148
Queima do Monte J B r 60 Felix Cunha.... 28-5237
Queima do Monte João adv escr 41 1º s 4 Carmo.. 23-0778
Queiroga José Ferreira r 416 Nascimento Silva.... 27-5787
Queiroga Rubem Chaves r 123 Min Viveiros Castro.. 27-5268
Queirós & C J papelaria 50 Quitanda.... 23-5168
Queirós Mattoso Affonso adv escr
19 10º s 1 Gen Camara 23-3928
Queirós Mattoso Affonso dr r 18 Leite Leal.... 25-0772
Queirós Nell Donkin r 518A S Christovão.... 28-5452
Queiroz A B r 68 c 5 Alfredo Chaves.... 26-4248
Queiroz Abelardo Tinoco r 43 Odilio Bacellar.... 26-1588
Queiroz Adalice r 747 B Bom Retiro.... 28-8339
Queiroz Adherbal r 331 B Mesquita.... 28-8117
Queiroz Alberto r 53 1º Dias Ferreira.... 27-3741
Queiroz Alberto Andrade r 17 João Matta.... 28-2157
Queiroz Amelia P r 140A Av Mem Sá.... 22-6264
Queiroz Aristoteles adv escr 17 2º s 26 Buenos Aires 23-1269
Queiroz Arthur R escr 168 6º Av Mar Floriano.... 24-2500
Queiroz Arthur R r 210 Dr Sattamini.... 28-5337
Queiroz Bernardino r 75 Pedro Carvalho.... 29-1636
Queiroz & C Alvaro typogr 26 D Manoel.... 23-0134
Queiroz & C Antonio 58 Prç Tiradentes.... 22-4741
Queiroz & C C F 128 S Pedro.... 23-5037
Queiroz & C C F papel 128 S Pedro.... 23-5038
Queiroz & C C F papel 128 S Pedro.... 23-3596
Queiroz & C C F officinas 170 Reg Feijó.... 24-1866
Queiroz & C Ltda A Casa das Fazendas Pretas
Secção confecções 141 Av R Branco.... 23-3837
Armazem 141 2º Av R Branco.... 22-4780
Queiroz C Monteiro 17 Prç Avahy.... 29-4455
Queiroz Candido Vianna r 7A 1º Prç Niethe roy.... 28-4569
Queiroz Carlos Sanderson capt frag r
434 c 4 Visc Pirajá 27-0061
Queiroz Carreira dr r 535 Lins Vasconcellos.... 29-0476
Queiroz Cicero Marcondes r 67 José Felix.... 29-1635
Queiroz Clemente Faria r 27 Lucio Mendonça.... 28-2574
Queiroz Conceição r 203 1º Cattete.... 25-3159
Queiroz E Coelho café 44 Av Mem Sá.... 22-1531
Queiroz Eduardo r 9 Comte Maurity.... 24-5539
Queiroz Francisco r 57 Almte Alexandrino.... 22-8007
Queiroz Francisco Araujo r 29 Tv Fred Pamplona.. 27-2626
Queiroz & Gioia A marcen 105 Visc Itauna.... 24-5592
Queiroz Hemeterio Fernandes adv escr
91 6º s 2 Av R Branco 23-5293
Queiroz Hemeterio Fernandes dr r 15 Tv Silva Castro 27-3487
Queiroz Honorino Carneiro r 199 c 2 Sorocaba.... 26-1905
Queiroz J R plumas 22 1º Carioca.... 22-4329
Queiroz João r 159 Uruguay.... 28-4115
Queiroz Joaquim r 14 Almte Gomes Pereira.... 26-4157
Queiroz José Ferreira armz 162A C Leopoldina.... 28-5696
Queiroz José Henrique Silva r 13 Prof Valladares.. 28-6547
Queiroz José Sanderson med cons
47 1º s 15 Quitanda 24-5761
Queiroz José Sanderson med r 664 B Bom Retiro.. 28-1615
Queiroz Junior J J vva r 189 Marq Abrantes.... 26-2208
Queiroz Lemos, Adelmiro r 14 Luiz Barbosa.... 28-0026
Queiroz Lima Esperidião dr r 104 Dr Del Vecchio.. 27-4772
Queiroz Lima Euzebio adv escr 43 7º 1º Março.... 23-2784

Telephone ao Mundo Inteiro
via
"RADIO INTERNACIONAL"

TELEPHONE INTERNACIONAL?
PARA FALLAR COM QUASI TODOS OS TELEPHONES DO MUNDO, DE SEU PROPRIO TELEPHONE, DISQUE "01" OU "INTERURBANO", E PEÇA SIMPLESMENTE....
"SERVIÇO INTERNACIONAL"
RAPIDEZ! * PERFEIÇÃO! * SIGILLO!

RADIO BRAS

CIA. RADIOTELEGRAPHICA BRASILEIRA

SERVIÇO INTERNACIONAL

RADIOTELEGRAPHICO

Av. Rio Branco, 77

Telephone 23-2177

Queiroz Lima Mario r 155 Alberto Campos..... 27-1362
Queiroz Lourenço Monteiro r 31 Constante Jardim.. 22-6148
Queiroz Manoel Corrêa r 23 Pontes Corrêa..... 28-2977
Queiroz Manoel P Palma r 186 Mattoso..... 28-7732
Queiroz Marcello r 62 B Itamby..... 26-3775
Queiroz Mario tabell 148 Rosario..... 23-5219
Queiroz Mario dr r 23 8º Prç Floriano..... 22-7209
Queiroz Mario r 49 Prof Valladares..... 28-0184
Queiroz Mattoso Filho Joaquim r 338 Laranjeiras.. 25-3662
Queiroz Moreira & C Armz 8 Av Rodr Alves..... 24-4464
Queiroz Moreira & C 28 1º Quitanda..... 22-0542
Queiroz Narcelio dr r 41 Farme Amoedo..... 27-1591
Queiroz Newton r 105 C Bomfim..... 28-6512
Queiroz Nicanor r 541 S Luiz Gonzaga..... 28-7540
Queiroz Octavio Andrade r 17A João Matta..... 28-2057
Queiroz Olindinha r 42 Tavares Bastos..... 25-3150
Queiroz Paim Esmeralda r 24 Aguiar..... 28-6178
Queiroz Ribeiro Francisco Paula adv escr
129 4º s 13/5 Rosario 23-0873
Queiroz Rodrigues Mario r 85 Prof Gabizo..... 28-3753
Queiroz Samuel contador 31 2º Prç Tiradentes..... 22-8035
Queiroz Sayão João Siqueira cel r 88 Maria Amalia 28-1945
Queiroz Sylio Tavares r 212 Bispo..... 28-5772
Queiroz Thereza Cruz r 101 Alzira Brandão..... 28-5650
Quelle L E r 7 2º Carlos Campos..... 25-2665
Quental & C cirurgia 106 S Pedro..... 24-4068
Quesada J Galhego mecan 297 Sacc Cabral..... 24-0295
Quesada Manoel artef metaes 172 Riachuelo..... 22-3144
Quesada Manoel r 257 Riachuelo..... 22-5810
Quesada Maria r 290 1º Buenos Aires..... 24-6318
Quetito João Luiz Ramos dr r 168 1º Laranjeiras.. 25-3949
Quilelli Francisco r 106 1º Av Mar Floriano..... 24-2331
Quillinan Machado Antonio r 97 5 Julho..... 27-5236
Quincke Stephano Henr dr r 157 Rocha Miranda... 28-5566
Quinderé & C prep 131 Senhor Passos..... 24-5534
Quinta Amelia S r 82 Delgado Carvalho..... 28-3731
Quintanilha Alberica Lopes r 40 1º Constituição... 22-9749
Quintanilha Cecilia r 314 3º Pr Flamengo..... 25-0146
Quintanilha Julia r 108 6º Matriz..... 26-3226
Quintanilha Raphael dr r 111 Elias Silva..... 29-0793
Quintanilha Reginaldo Torres r 522 Pr Botafogo... 26-2158
Quintanilha Reginaldo Torres r 17 Pinh Guimarães.. 26-3707
Quintanilha Santos Walfrido capt tte r
84 3º Andradas 23-4918
Quintans A A Rodrigues r 19 Nathalina..... 28-9277
Quintans & Irmão rest 26 Passagem..... 26-0507
Quintas & Vellozo ceramica 252 Senado..... 22-2646
Quinteiro Acylino r 887 3º Copacabana..... 27-1145
Quintela A Diniz dent 42 3º Rodr Silva..... 23-1401
Quintela A Diniz r 15 Medeiros Passaro..... 28-4371
Quintela Carmen Gonzalez r 126 Laura Araujo..... 22-4365
Quintella Adalberto dent
135/7 7º s 712 Av R Branco 23-4620
Quintella Adalberto 220 Almte Cockrane..... 28-1312
Quintella Adalberto r 32 Mar Pires Ferreira..... 25-2440
Quintella Anna vva r 235 S Clemente..... 26-3299
Quintella Antonio Freitas r 62 Cons Zenha..... 28-9575
Quintella Arnaldo vva dr r 2 D Marianna..... 26-1366
Quintella Ary capt r 59 Octavio Kelly..... 28-8775
Quintella Filho Agnello dent 2/4 7º s 724 Passeio 22-8348
Quintella Filho Agnello dr r 10 Nathalina..... 28-5176
Quintella Jacy r 82 Officinas..... 29-3070
Quintella Maximino r 54 1º Luiz Camões..... 22-6795
Quintella Wesley dr r 10 Nathalina..... 28-5176
Quintin Eduardo r 139 Caravellas..... 28-8723
Quiques Justina Bulhões r 136 Pr Flamengo..... 25-0602
Quitanda Affonso Penna C2 Ibituruna..... 28-4898
Quitanda Affonso Penna 94 Affonso Penna..... 28-2973
Quitanda Alegria 11 S João Baptista..... 26-3713
Quitanda Alliança 131 Invalidos..... 22-5258
Quitanda Americana 148 S Luiz Gonzaga..... 28-3158
Quitanda Americana 544 Visc Pirajá..... 27-2943
Quitanda Aragão 120 C Bomfim..... 28-3746
Quitanda Barão de Guaratiba 20 B Guaratiba..... 25-3068
Quitanda Barata Ribeiro 652 Barata Ribeiro..... 27-2981
Quitanda Bomfim 542 Copacabana..... 27-1448
Quitanda Brasil 58 Riachuelo..... 22-3913
Quitanda Brasil 120 Cattete..... 25-1963
Quitanda e Carv do Povo 71 C Bomfim..... 28-6171
Quitanda e Carv Sto Antonio 176 Theod Silva..... 28-4628
Quitanda Chic 71B Joanna Angelica..... 27-1756
Quitanda Christo Redemptor 197 c 3 Jard Botanico 26-4078
Quitanda Confiança 141 Av Gomes Freire..... 22-4027
Quitanda Coração de Jesus 71 Benj Constant..... 25-3681
Quitanda Cruz de Malta 165 S Clemente..... 26-1772
Quitanda Cruz de Malta 53 Estacio Sá..... 22-4111
Quitanda Esperança 379 Laranjeiras..... 25-0331
Quitanda Esperança 464 Laranjeiras..... 25-1287
Quitanda Espirito Santo 63 B Ubá..... 28-7885
Quitanda Estrella 202 Visc Pirajá..... 27-3751
Quitanda Estrella 164 Cosme Velho..... 25-0371
Quitanda Flamengo 141 Sen Vergueiro..... 25-0623
Quitanda Flamengo 40 Silveira Martins..... 25-3954
Quitanda Flor do Cattete 67 Cattete..... 25-3944
Quitanda Flor do Cattete 210 Cattete..... 25-0491
Quitanda Flor do Humaytá 160 Humaytá..... 26-2709
Quitanda Flor Jardim Botanico 145 Jard Botanico.. 26-3495
Quitanda Flor de Maio 171 C Irajá..... 26-2528
Quitanda Flor dos Voluntarios 187 Vol Patria..... 26-1818
Quitanda Fluminense 330 Cattete..... 25-1618
Quitanda Gato Preto 40 Padre Miguelino..... 22-2954
Quitanda Guanabara 104 S Clemente..... 26-3797
Quitanda Guarany 8 Prç Igrejinha..... 28-3992
Quitanda Igrejinha 123 Av Rainha Elisabeth..... 27-5467
Quitanda do Leme 181 Gustavo Sampaio..... 27-1489
Quitanda Luzitania 67 Passagem..... 26-1476
Quitanda Magalhães 298 S Pedro..... 24-0557
Quitanda Mattoso 205 Mattoso..... 28-3271
Quitanda Mercadinho Cattete 223A Cattete..... 25-2497
Quitanda Mineira 82 Marq Abrantes..... 25-2360
Quitanda Modelo 131 Cattete..... 25-0970
Quitanda N S da Apparecida 34 Theot Regadas.... 24-3673
Quitanda N S Salette 57 Sen Soares..... 28-8607
Quitanda das Palmeiras 3 Palmeiras..... 26-2505
Quitanda Paulista 78 Estrella..... 28-6644
Quitanda Paulista 362 Mariz Barros..... 28-1771
Quitanda Paulistana 611 B Mesquita..... 28-8211
Quitanda Paysandú 165 Paysandú..... 25-1931
Quitanda Polo Norte 2 Borda Matto..... 28-9743
Quitanda Popular 9 C Bomfim..... 28-3673
Quitanda do Povo 79 Bolivar..... 27-3651
Quitanda Primavera 1034 Copacabana..... 27-0213
Quitanda Primavera 122 Ipanema..... 27-1349
Quitanda Primavera 387 Hadd Lobo..... 28-7555
Quitanda Progresso 92 Ypiranga..... 25-1418
Quitanda Progresso 216 Marq S Vicente..... 27-2073
Quitanda Salgueirinho 8A Jard Botanico..... 26-2384
Quitanda Sampaio Vianna 51 Sampaio Vianna..... 28-3556
Quitanda Sta Cecilia 18 Assis Bueno..... 26-2556
Quitanda Sta Christina 244 André Cavalcanti..... 22-1142
Quitanda Sta Maria 111 Passagem..... 26-1821
Quitanda Sto Antonio 132 Laranjeiras..... 25-0246
Quitanda Sto Antonio 139 Humaytá..... 26-1609
Quitanda Sto Antonio 89 José Hygino..... 28-5896
Quitanda Sto Antonio 164 Sorocaba..... 26-3239
Quitanda S Carlos 56 Vol Patria..... 26-0390
Quitanda S Jorge 11 Alvaro Ramos..... 26-3459
Quitanda S Jorge 23 Antunes Maciel..... 28-1993
Quitanda S Jorge 246A Gen Polydoro..... 26-3465
Quitanda S Jorge 5A Lédo..... 22-3125
Quitanda S Jorge 271 Gonz Bastos..... 28-6658
Quitanda S Jorge 46 Silva Jardim..... 24-3056
Quitanda S José 12 Farani..... 26-0966
Quitanda S José 692 B Mesquita..... 28-8977
Quitanda S Pedro 10 Bispo..... 28-2493
Quitanda S Sebastião 160 Demetrio Ribeiro..... 26-2698
Quitanda S Sebastião 16 Capt Salomão..... 26-3417
Quitanda do Sol 19 Menna Barreto..... 26-4063
Quitanda Taylor 82 Lapa..... 22-5471
Quitanda Tijuca 9 Radmaker..... 28-7671
Quitanda Toneleros 290 Toneleros..... 27-4265
Quitanda Trasmontana 37 Gago Coutinho..... 25-2131
Quitanda Trieste 54 Siqueira Campos..... 27-1050
Quitanda Vascaina 70 Maria Quiteria..... 27-1860
Quixadá Aragão Amanda r 41 Sen Corrêa..... 25-2331

R

R Avelino de Paula encad 253 Buenos Aires..... 24-4544
R C A Victor Brasileira Inc
Rêde particular 22 Mercado..... 23-1950
R Cauduro & C cereaes 26 Acre..... 23-4336
R do Couto Almeida flores 167 Av R Branco..... 22-0443
R I Moreira S A banco 153 2º Quitanda..... 23-3912
R I O S Ltda commissões
91 5º s 8/14 Av R Branco 23-1960
R Saül r 546 c 24 C Bomfim..... 28-9793
R Torelli & C Ltda marcen 147 Conceição..... 24-4774
R Veiga & C electr 10 Rodr Silva..... 22-0636
Raacke Carl r 30 Triumpho..... 22-6410
Raat Miguel Antonio r 33 c 3 Freo Valle..... 29-8360
Rabaça & Nunes autom 224A S Freo Xavier..... 28-1500
Rabay Vicencia Chamas r 226 Sen Vergueiro..... 25-4483
Rabello Ajax dr r 112 Barcellos..... 27-2300
Rabello Alfredo Sá comte r 39 Ld Ascurra..... 25-1417
Rabello & C Antunes aves Merc Munic Prç Central 3 23-1549
Rabello & C J metaes 70 Uruguayana..... 22-2452
Rabello Cezar eng r 185 Cosme Velho..... 25-0501
Rabello Dias Irene r 174 c 30 S Freo Xavier..... 28-6767
Rabello Eduardo med cons 15 7º Alcindo Guanabara 22-7216
Rabello Eduardo dr r 64 3º Pr Flamengo..... 25-1452
Rabello Eduardo dr r 106 Av João Luiz Alves..... 26-2171
Rabello Henrique r 92A c 3 S Freo Xavier..... 28-5074
Rabello & Irmãos café 13 2º S Bento..... 23-5660
Rabello José r 91 Gurupy..... 28-8505
Rabello José Antonio comte r 21 Gen Rodrigues... 29-2643
Rabello José Magalhães r 31 Vicente Souza..... 26-0093
Rabello Luiz Almeida 39 Cosme Velho..... 25-1845
Rabello Manoel autom Prç Republica..... 24-4610
Rabello Manoel r 137 Guaycurús..... 28-5561
Rabello Mauricio adv escr 48 3º s 5 Alfandega.... 23-0066
Rabello Sylvio M r 39 Tv Navarro..... 28-8563
Rabinovich Sam r 187 3º Domingos Ferreira..... 27-5659
Rabinovitch & C Sam fabr 89 Sen Euzebio..... 24-1712
Rabinovitch José r 161 Bolivar..... 27-4047
Rabstein Max r 31 Gago Coutinho..... 25-2190
Rache J Domingos dr r 113 Fig Magalhães..... 27-2592
Rache José D tabellião 156 Rosario..... 23-2632
Rache Pedro Demosthenes r 35 Pompeu Loureiro.... 27-2062
Rachel Branquart r 7 Fig Magalhães..... 27-1515
Racher Madeleine pensão 40 C Lage..... 22-4917
Rachou João dr r 143 Fr Velloso..... 26-1231
Racy Anis J dourador 168 Senhor Passos..... 24-5873
Racy Irmãos faz 258 Gen Camara..... 24-5544
Racy José Simão r 57 Av Henr Dumond..... 27-4114
Racy Siman F r 270 Sta Clara..... 27-5115
Radamés William r 165 Almte Cockrane..... 28-9566
Rademaker J escr 57 1º Carmo..... 23-1497
Rademaker Jorge r 520 S Christovão..... 28-6891
Radial A electricidade 361 Av 28 Setembro..... 28-6749
Radial Films 29 1º Chile..... 22-6531
Radiante A chap 137 7 Setembro..... 22-3224
Radical O redacção 33/5 1º 13 Maio..... 22-9747
Radical O gerencia 33/5 1º 13 Maio..... 22-3766
Radio Atlantico Copacabana 657 Copacabana..... 27-1443
Radio Botafogo Ltda 267A Vol Patria..... 26-3887
Radio Cajuti Sociedade
Rede particular 37 1º e 5º 13 Maio..... 22-2180
Radio Cinephon Brasileira S A
Escriptorio 123 2º Invalidos..... 22-0784
Fabrica 123 2º Invalidos..... 22-0785
Res José J Barros 41 Prof Gabizo..... 28-9075
Radio Club do Brasil
Rêde particular 21 3º Bethencourt Silva..... 22-1995
Radio Commercial Ltda escr 40 2º Sen Dantas.... 22-8445
Radio Copacabana offic 538 Copacabana..... 27-3548
Radio Corporation of America 22 Mercado..... 23-1950
Radio Educadora do Brasil
Dep de Publicidade 33 1º 1º Março..... 23-5092
Studio 44 Marq Valença..... 28-9015
Radio Emissora do Brasil Companhia Auxiliar
50 4º Av R Branco 23-0162
Radio Fornecedora A 101 1º s 3 Republ Perú.... 22-6687
Radio Geral officina 300 Av Mem Sá..... 22-6714
Radio Imperial offic 85 1º Rosario..... 23-1346
Radio Internacional do Brasil
101 1º/2º Av R Branco 23-2124
Radio Luz electr 2A Sant'Anna..... 24-4808
Radio Mensageiro 4 Galeria Cruzeiro..... 22-0087
Radio Mensageiro 4 Galeria Cruzeiro..... 22-5219
Radio Mensageiro 4 Galeria Cruzeiro..... 24-0969
Radio Sociedade Guanabara studio 123 1º 1º Março 23-4632
Radio Sociedade Mayrink Veiga 17/21 Mayrink Veiga 24-0292
Radio Sociedade Mayrink Veiga 15/21 Mayrink Veiga 24-0995
Radio Sociedade do R de Janeiro 45 3º Carioca.... 22-8405
Radio Sociedade do R de Janeiro 45 3º Carioca.... 22-3939
Radio Universal 5 S Pedro..... 23-0272
Radiobras Comp Radiotelegraphica Brasileira
Serviço Radiotelegraphico e Radiotelephonico
Rêde particular 69/77 4º Av R Branco..... 23-2177
Antes das 8 hs e depois das 19 hs e aos domingos e feriados as linhas ficarão assim ligadas
Sala de apparelhos 69/77 4º Av R Branco 23-2175
Balcão Informações 69/77 4º Av R Branco 23-2177
Superintendente do Trafego
69/77 4º Av R Branco 23-2174
Radios de Luxo Ltda 30 Tv Ouvidor..... 23-5790
Radios Pilot 100 Av Mem Sá..... 22-8777
Radios Rep Comp Propac off 11 Sta Luzia..... 22-8239
Rediotelegraphica Brasileira Comp
Serviço Radiotelegraphico e Radiotelephonico
Rêde particular 69/77 4º Av R Branco..... 23-2177
Antes das 8 hs e depois das 19 hs e aos domingos e feriados as linhas ficarão assim ligadas
Sala de apparelhos 69/77 4º Av R Branco 23-2175
Balcão Informações 69/77 4º Av R Branco 23-2177
Superintendente do Trafego
69/77 4º Av R Branco 23-2174
Radler de Aquino capt fragata r 133 Raul Pompeia 27-0308
Radler Aquino Frederico r 540 C Bomfim..... 28-1839
Radler de Aquino Osmar apart 642 Prud Moraes... 27-5769
Radler de Aquino Osmar r 642 4º Prud Moraes.... 27-5027
Radoszinska Sarah r 63 1º Carlos Carvalho..... 22-9190
Raeder Carlos r 720 9º Av Atlantica..... 22-3792
Raedler Walter commissões 74 2º Alfandega..... 23-5596
Raffaele Boccia cigarros Prç Christ Ottoni..... 24-6055
Raffaelli & C Humberto armz 29 Av Gomes Freire 22-1645
Raffalovich Isaias dr 99 Joaq Murtinho..... 22-0788
Raffard Sardinha João Henrique dr r
36 Tv Silva Castro 27-0196
Raggio Pedro r 89 Candido Gaffrée..... 26-3676
Raguenet Roger r 132 Prud Moraes..... 27-4724
Ragusin J M r 24 2º Ouvidor..... 23-5682
Raig Louise r 114 Av Portugal..... 26-0230
Railway Equipment Co of Brazil
107/9 4º s 28 Av R Branco 23-3334
Rain Fritz r 21 1º Fonseca Guimarães..... 22-7397
Rainha das Flores A 122 Visc Pirajá..... 27-1736
Rainho & C J oleos 54 Andradas..... 23-3859
Rainho Eurico r 43 c 3 Min Viveiros Castro..... 27-3117
Rainho Filho & C Ltda oleos 147 Rosario..... 23-4280
Rainho Silva Carneiro José r 5 José Christino..... 28-8795
Rains & Bento rest 242 Sen Pompeu..... 24-4023
Raison Julio r 164 Tavares Bastos..... 25-0426
Raja Gabaglia eng constr
Escriptorio Technico 96 1º Quitanda..... 23-3431
Obra M Marinha Visc Inhauma..... 23-4053
Raja Gabaglia vva r 53 Copacabana..... 27-5823
Raja Gabaglia capt tte r 116 1º Min Viveiros Castro 27-4113
Raja Gabaglia Edgard dr r 332 Pr Flamengo..... 25-1714
Raja Gabaglia Eurico de A adv escr
7 18º s 1802 Prç Mauá 23-5810
Raja Gabaglia F A r 425 Laranjeiras..... 25-2197
Raja Gabaglia Luiza Amelia r 40 Paulo Barreto.... 26-1647
Rakib Alberto armar 16 Av Gomes Freire..... 22-0638

RADIO BRAS

CIA. RADIOTELEGRAPHICA BRASILEIRA

SERVIÇO INTERNACIONAL

RADIOTELEPHONICO

Av. Rio Branco, 77

Telephone 23-2177

ANNUNCIE NA LISTA DE ASSIGNANTES

AVISE O NOSSO DEPARTAMENTO COMMERCIAL SE O TELEPHONE INSTALLADO EM SUA RESIDENCIA ESTIVER SOB A RESPONSABILIDADE DE PESSOA EXTRANHA.

Ralda Concepcion r 128 Salv Corrêa..... 27-3671
Ramada & Rocha café 54 Prç Duque Caxias..... 25-2945
Ramadinha & C chás 51 Mercado..... 23-3854
Ramadinha Candido Gomes armar 226 Av Salv Sá.. 22-3468
Ramagem Soares Olympio dr r 344 Av Vieira Souto 27-4627
Ramalho Antonio vva r 173 Theod Silva..... 28-0674
Ramalho & C F O ouriv 50 Sen Euzebio..... 24-3118
Ramalho Delfina Jesus r 141 1º Cattete..... 25-0676
Ramalho Emigdio vva gen r 20 Thereza Guimarães.. 26-3785
Ramalho Guaracy capt r 474 Av Paulo Frontin.... 28-6049
Ramalho J 407 Hadd Lobo..... 28-6050
Ramalho J 44 Visc Gavea..... 24-1078
Ramalho João Franqueira café 303 João Rego..... 29-6611
Ramalho José r 181 Candido Benicio..... 29-8187
Ramalho Maria Esther Corrêa r 73 12 Maio..... 27-0563
Ramalho Nair r 191 3º Av Mar Floriano..... 24-6587
Ramalho Novo Miguel dr r 27 Tv Eurycles Mattos 25-0722
Ramalho Ortigão A B r 24 Dias Rocha..... 27-0775
Ramalho Ortigão A B r 121 Cosme Velho..... 25-0398
Ramalho Ortigão Helena r 32 Capt Salomão..... 26-3090
Ramalho Rodolpho dr r 63 Pareto..... 28-2525
Ramalho Torres & C cereaes 28 Ouvidor..... 23-3119
Ramalho Torres & C cereaes 28 Ouvidor..... 23-3109
Rambo Marcellus r 279/83 Av Nações 22-1358
Rambo Rambo Preston A & Marcellus dents 257 3º Av R Branco 22-3124
Ramenzoni & C Ltda Dante chap 53 Buenos Aires.. 23-5343
Ramidoff Henock dr r 294 Goyaz..... 29-2201
Ramirez Helena r 42 c 33 Cattete..... 25-1039
Ramiro Araujo Almeida r 1302 Av Maracanã..... 28-9682
Ramiro & C ref assucar 15/7 Coqueiros..... 22-7840
Ramiro & C 15/7 Coqueiros..... 22-7839
Ramiro Jordão r 32 B Itaipú..... 28-2402
Ramiz Galvão dr r 24 Araujo Gondim..... 27-3772
Ramm Heinrich r 126 B Petropolis..... 28-5241
Rammel H dr 33/7 7º s 707/9 Alvaro Alvim..... 22-1093
Rammstedt Aurora r 197 Navarro..... 28-1478
Ramôa Alda r 55 Cardoso Junior..... 25-0156
Ramon Benito Alonso dr escr 151 1º s 4 Av R Branco 22-0849
Ramos Abel armz 147 Sto Christo..... 24-1606
Ramos Abelardo Figueiredo dr r 133 Menna Barreto 26-0551
Ramos & Affonso moveis 98 Rezende..... 22-8633
Ramos Alberto photo 101 1º Republ Perú..... 22-0107
Ramos Alberto dr r 29 Prç Republica..... 22-4598
Ramos Alberto r 40 Hilario Gouvêa..... 27-1313
Ramos Alfredo r 203 Pereira Silva..... 25-0937
Ramos Almerio r 89 c 23 Araujos..... 28-0808
Ramos Alvaro r 128 Vinte e Um..... 29-6170
Ramos Alvaro r 199 Gen Polydoro..... 26-3436
Ramos Antonio Anacleto r 260 c 9 S Clemente.... 26-3203
Ramos Antonio Joaquim r 262 Itapirú..... 28-9121
Ramos Armando r 21 6º Prç Duque Caxias..... 25-1784
Ramos Arthur r 148 Visc Caravellas..... 26-1073
Ramos Ary r 107 Augusto Nunes..... 29-0656
Ramos Augusto dr r 29 Fig Magalhães..... 27-0735
Ramos Augusto Lumiar adv escr 30 1º Quitanda... 23-1303
Ramos B r K1 Gen Roca..... 28-8533
Ramos Bemvindo r 161 Mons Amorim..... 29-3834
Ramos Benedicto r 227 Av Rainha Elisabeth..... 27-3358
Ramos Benedicto r 48 1º Marrecas..... 22-8919
Ramos & C Ambrozio calç 124 Prç Republica..... 24-1684
Ramos & C Ambrozio calç 201 Senhor Passos..... 24-3198
Ramos & C F tintas 175 Buenos Aires..... 24-0321
Ramos Carlos r 65 Alzira Brandão..... 28-2284
Ramos de Castro Vital 179 Av R Branco..... 22-0123
Ramos de Castro Vital 103 2º Av Mar Floriano.... 24-6557
Ramos de Castro Vital r 57 8º Paysandú..... 25-1351
Ramos Clara Veloso r 36 Beco Carioca..... 22-9616
Ramos Cunha Alayde G r 39 Raymundo Corrêa.... 27-1442
Ramos E Cezar r 136 2 Dezembro..... 25-0855
Ramos E J r 406 Sen Euzebio..... 24-3838
Ramos Eduardo r 67 Vol Patria..... 26-3882
Ramos Eduardo F corret 45 1º Buenos Aires..... 23-4328
Ramos Enéas Cesar comte r 30 Odilio Bacellar.... 26-2236
Ramos Esther Coelho r 255 Barata Ribeiro..... 27-1527
Ramos F Gardonne r 746 Copacabana..... 27-0319
Ramos Fabio Pires dr r 692 Prud Moraes..... 27-3753
Ramos & Fernandes Ignacio café 15 Ledo..... 24-3397
Ramos Fernando Andrade r 51 Alfredo Chaves..... 26-1297
Ramos Fernando G r 308 Sta Clara..... 27-5417
Ramos Filho Luiz Lopes transp 137 Ourives..... 23-2249
Ramos Flavio dr r 264 Demetrio Ribeiro..... 26-1735
Ramos & Fontes J ferreiros 337 Figueira Mello.... 28-6243
Ramos Gloria r 29 c 12 1º Beco Rio..... 25-0138
Ramos Henrique r 44 Mar Trompowsky..... 28-3887
Ramos Hugo escr 87/97 6º s 3 Av R Branco..... 23-0387
Ramos Hugo r 119 Antonio Basilio..... 28-2055
Ramos Humberto med cons 98 8º Republ Perú..... 22-9708
Ramos Itacolomy tint 442 Pr Botafogo..... 26-1643
Ramos Izabel mme 1 2º s 1 Av Almte Barroso.... 22-8558
Ramos Jarbas r 88 Almte Cochrane..... 28-2528
Ramos Jayme 41 Bella S Luiz..... 28-4455
Ramos João r 428 c 5 Mariz Barros..... 28-6755
Ramos João Castro r 104 c 5 Cosme Velho..... 25-1482
Ramos João Pelisser 76 Marq Abrantes..... 25-3366
Ramos João Silva ferr 127 S Christovão..... 28-6290
Ramos Joaquim Fiuza r 93 Antonio Basilio..... 28-6709
Ramos Joaquim Pereira r 756 Copacabana..... 27-0987
Ramos José r 450 Av João Luiz Alves..... 26-2128
Ramos José Luiz r 193 1º Ibiapina..... 29-6040
Ramos José Monteiro r 164 Av 28 Setembro..... 28-6729
Ramos José Nunes dr r 42 Carneiro Campos..... 28-5079
Ramos Julio vva dr r 157 19 Fevereiro..... 26-3298
Ramos Juvenal r 30 Theotonio Brito..... 29-6711
Ramos Laudelino r 319A Theod Silva..... 28-7182
Ramos Laurindo r 400 Av Paulo Frontin..... 28-3438
Ramos Leal Arthur adv escr 137 10º s 1002 Av R Branco 23-2275
Ramos Leal & C A banco 137 10º s 1002 Av R Branco 23-2275
Ramos Lino armz 260 Fig Mello..... 28-5655
Ramos Lino de Oliveira gen r 49 Guaxupé..... 28-6258
Ramos Lourenço Haydéa r 42A Cesar Zama..... 29-3879
Ramos Lucinda r 539 Laranjeiras..... 25-2255
Ramos Luiz dr r 685 C Bomfim..... 28-1639
Ramos Luiz Andrade r 59 Alfredo Chaves..... 26-3753
Ramos Manoel r 65 B Sertorio..... 28-0553
Ramos Manoel Souza r 135 Theod Silva..... 28-2351
Ramos Mario Andrade eng 56 1º Gen Camara..... 23-1108
Ramos Mario Andrade dr r 93 Icatú..... 26-0564
Ramos Mario Borges Andrade r 53 Alfredo Chaves.. 26-1742
Ramos Mario Guimarães dr r 746 Copacabana..... 27-0319
Ramos & Martins cortiça 64 Leandro Martins..... 24-6370
Ramos Nelson Pinheiro dr r 93 Senado..... 22-9348
Ramos & Nevares ferrag 83 Buenos Aires..... 23-3133
Ramos O r 60 c 1 Av Carlos Peixoto..... 26-4497
Ramos Octavio r 74 S Salvador..... 25-1109
Ramos Octavio Tré r 93 2º Th Ottoni..... 23-4623
Ramos Olavo r 104 c 5 Cosme Velho..... 25-1482
Ramos de Oliveira Annibal 253 S Pedro..... 24-3852
Ramos Oscar dr r 13 Fernandes Figueira..... 28-0287
Ramos Oscar Cunha r 63 Jard Botanico..... 26-4297
Ramos Paulo dr r 198 Jard Botanico..... 26-2087
Ramos Pereira Tito dr r 107 Av Oswaldo Cruz.... 25-1019
Ramos Ricardo r 31 Gen Canabarro..... 28-3795
Ramos Rudge Floripes r 203 2º Cattete..... 25-3083
Ramos Sáulo Saúl dr r 340 4º Riachuelo..... 22-5499
Ramos e Silva med cons 9 1º Rodr Silva..... 22-8353
Ramos e Silva dr r 66 Chaves Faria..... 28-6726
Ramos Silva Christina r 40 c 2 Gago Coutinho..... 25-3563
Ramos Silva Lindolpho vva r 462 c 1 Pr Botafogo.. 26-2428
Ramos Soares José r 111 c 11 Riachuelo..... 22-4416
Ramos Sobrinho & C perf e roup branc 89 Quitanda 23-2300
Ramos Sobrinho & C perf e roup branc 89 Quitanda 23-2299
Ramos Sobrinho & C perfum 116 Ouvidor..... 22-0217
Ramos & Sobrinho Manoel carpint 548 Copacabana.. 27-4242
Ramos Tavares Maria r 25 1º Benedictinos..... 23-0776
Ramos Victorino L 284 Anna Nery..... 29-0679
Ramos Zany Julio comte r 22 Visc Cabo Frio..... 28-7561
Ranauro Normando r 43 Leopoldo..... 28-3965
Rand B R commissões 37 Sen Dantas..... 22-9476
Rand B R r 5/7 8º Haritoff..... 27-0618
Rangel Adalgiza r 210 Av Mem Sá..... 22-8027
Rangel Aldhemar Cruz r 194 Visc S Vicente..... 28-2611
Rangel Alfredo Americo Souza vva r 27A Assis Bueno 26-0886
Rangel Annita r 35 Alfredo Pinto..... 28-9658
Rangel Antenor Fonseca r 124 Sen Vergueiro..... 25-1419
Rangel Armindo dr r 114 Cons Ramos..... 27-0721
Rangel Benedicto Alves dr r 389 24 Maio..... 29-0816
Rangel Benjamin r 382 Av Epitacio Pessoa..... 27-2540
Rangel Caetano José r 201 Figueira..... 29-1287
Rangel Candido Souza r 160 Corrêa Dutra..... 25-2068
Rangel Costa & C
Loja 83 Republ Perú..... 22-4048
Escriptorio 83 Republ Perú..... 22-9775
Rangel Diogo 141 1º Visc Itauna..... 24-4422
Rangel Gastão dr r 61 Alzira Valdetaro..... 29-0681
Rangel & Irmão mechan 28 Harmonia..... 24-2632
Rangel João med cons 98 4º s 40 Republ Perú.... 22-4801
Rangel João med cons 98 1º Republ Perú..... 22-3516
Rangel Jcão dr r 20 Dr Aristides Spinola..... 27-0437
Rangel João Baptista capt r 115 Sampaio Vianna.. 28-7597
Rangel José dr r 80 Sta Clara..... 27-4188
Rangel Julio Pinna r 163 S Frco Xavier..... 28-4863
Rangel Junior José r 28 Palm Pamplona..... 29-0230
Rangel & Lafayette 343 Av Mem Sá..... 22-9132
Rangel & Loures 268 S Frco Xavier..... 28-2817
Rangel Manoel da Cruz dr r 30 Assumpção..... 26-1528
Rangel Mario escr 44 3º s 3 Buenos Aires..... 23-3659
Rangel Mario adv escr 97 1º s 1 7 Setembro..... 22-2511
Rangel Mario dr r 102 Av Trapicheiro..... 28-6393
Rangel Mello Raul r 14 18 Outubro..... 28-6456
Rangel Orlando
Drogaria Loja 83 Republ Perú..... 22-4048
Drogaria Escriptorio 83 Republ Perú..... 22-9775
Pharmacia 343 Av Mem Sá..... 22-9453
Pharmacia de Botafogo 490 Pr Botafogo..... 26-0217
Pharmacia de Maracanã 268 S Frco Xavier.... 28-2817
Laboratorio 74 Salvador Corrêa..... 27-2746
Residencia 20A Tv Boa Vista..... 28-4829
Residencia 78 Av Osw Cruz..... 25-1902
Rangel Raymundo dr r 10 Victor Meirelles..... 29-4971
Rangel Rosaldo dr 138 1º Rosario..... 23-5328
Rangel Rosaldo dr r 74 Raymundo Corrêa..... 27-2144
Rangel Sylvio dr r 41 Pompeu Loureiro..... 27-2277
Rangel Sylvio Fontoura adv escr 17 3º Buenos Aires 23-4992
Rangel Vasconcellos A r 85 Sta Amelia..... 28-3179
Rangel Zilda Brigido r 337 Av Paulo Frontin..... 22-7142
Rango D'Aragona Ettore r 58 Raul Pompeia..... 27-5718
Ranucci Luiza chap senhoras 34 1º Av Passos..... 22-2491
Ranzini Dante r 238 c 1 José Bonifacio..... 29-0641
Rapaport P dr r 73 Xavier Silveira..... 27-5129
Rapaport Paulo adv escr 47 5º Alfandega..... 23-4467
Raphael Albagli artigos leilão 80 Ledo..... 24-5113
Raphael Chrysostome dr escr 19 8º s 18/9/20 Gen Camara 23-1559
Raphael Frederico r 16/8 Cel Cabrita..... 28-0717
Raphael Israel & C seda 5 1º s 4 Alcindo Guanabara 22-6582
Rapido Central 23 Moraes Valle..... 22-0395
Rapido Commercial 15 Rodrigo Silva..... 22-6327
Rapido Estrella 23 Moraes Valle..... 22-4060
Rapido Ideal 23 Moraes Valle..... 22-0190
Rapido Largo Machado 276 Cattete..... 25-3914
Rapido Mundial mensag 228 Bened Hyppolito..... 22-6992
Rapido Paulista 51 Lapa..... 22-0200
Rapido Sympathia 2 Ourives..... 23-2327
Raposo Carlos P A dr r 288 Siqueira Campos..... 27-5447
Rapôso Ivan r 90 c 2 Barcellos..... 27-2894
Raposo José Jacintho r 104 Mar Trompowsky..... 28-4251
Raposo Mancel Medeiros r 57 Cel Cabrita..... 28-4106
Raposo & Martins eng 33/5 5º s 140 13 Maio.... 22-6521
Raposo Nina Rubem r 16 Almte Alexandrino..... 22-4905
Raposo Santos Manoel r 87 Cons Lafayette..... 27-1611
Raposo Trajano dr r 93A Assumpção..... 26-2029
Rapozo Antonio A r 416 Theod Silva..... 28-0998
Rapp Francisco dr r 214 Eng Dentro..... 29-1146
Rappeti Geesner S r 296A Gen Polydoro..... 26-0340
Rapsold Georg r 39 Almte Cochrane..... 28-1748
Rasetti Giuseppe I r 74 9 Fevereiro..... 27-3922
Rasmussen C import 129 1º Th Ottoni..... 24-2360
Rassi Rose 50 Andrade Pertence..... 25-4045
Rassi Rose r 31 Manoel Carneiro..... 22-6046
Rasteiro Ada E Cordeiro r 202 1º Av Mem Sá.... 22-5434
Ratisbona Adolpho dr r 34 4º Paulo Frontin..... 22-9097
Ratto Affonso dr r 89 Muniz Barreto..... 26-1603
Ratto Segismundo med cons 55 10º Prç Floriano... 22-7983
Ratto Segismundo dr r 89 Muniz Barreto..... 26-1603
Raul Affonso dent 278 1º Cattete..... 25-2458
Raul Affonso dent gab 5/7 4º s 401 Lg Carioca.. 22-0704
Raul de Castro & C camiseiro 12 Gonç Dias..... 22-4292
Raul Floriano adv escr 133 2º s 6 Av R Branco... 23-2582
Raul Ozorio adv escr 32 1º s 4 Quitanda..... 23-4315
Raul Pacheco dr cons 55 8º Prç Floriano..... 22-8305
Raulino José r 12 Antonio Salema..... 28-1755
Raulino Oliveira Sylvio maj r 215 Grajahú..... 28-7668
Raulino Otto dr r 296 Tav Bastos..... 25-1103
Ravache Alberto r 21 Smith Vasconcellos..... 25-2985
Ravaro Editora escr 33/7 7º s 720 Alvaro Alvim... 22-2791
Ravasco vva dr r 29 Visc Silva..... 26-0445
Ravasco Andrade J A adv escr 12 7º s 73/5 Av Erasmo Braga 22-2901
Ray Regina r 84 3º Andradas..... 23-0597
Raya Maria r 89 Sant'Anna..... 24-6780
Raychstock Abram r 308 1º Av Mem Sá..... 22-4082
Raymundo Benedicto r 3 Gen Argollo..... 28-4230
Raymundo & Silva A ferrag 40 Lapa..... 22-6253
Raynsford & C Carlos art alfaiat 159 Rosario..... 23-4616
Raynsford Carlos Augusto r 28 Souza Dantas..... 29-3109
Rawson F C r 166 Bulhões Carvalho..... 27-5207
Razoavel A faz 226 Alfandega..... 24-5656
Razuck Salomão r 173 c 19 André Cavalcanti..... 22-9486
Read J Armstrong escr 168 2º Av Mar Floriano... 24-4040
Read J Armstrong r 51 Teixeira Mello..... 27-3704
Real Alvaro vva r 17 Soares Cabral..... 25-1964
Real Assoc Benef Artistas Portuguezes 43 1º Constituição 22-5528
Real Assoc Benef C S Salv Mattosinhos 314 1º Buenos Aires 24-2742
Real Francisco F r 38 Urbano Santos..... 26-2874
Real Hotel 3 1º Clapp..... 23-0045
Real L r 26 Cons Olegario..... 28-8299
Real Martins Josué r 22 José Eugenio..... 28-7964
Real Moda 84 Uruguayana..... 22-0027
Real Pensão 177 C Bomfim..... 28-6481
Real Soc Club G Portuguez secret 281 1º Buenos Aires 24-2432
Real Soc Club G Portugeuz bar 281 1º Buenos Aires 24-3442
Realidade A armz 352 Fig Mello..... 28-6043
Rebecchi & C R escr 92 1º Alfandega..... 23-5439
Rebecchi & C R escr 92 1º Alfandega..... 23-5479
Rebecchi & C R offic e dep 13 Affonso Cavalcanti.. 22-7584
Rebecchi Julio r 32 Fr Leandro..... 26-0380
Rebecchi Sylvio r 83 Cons Lafayette..... 27-2733
Rebel Figueiredo Thierry dr r 34 Panamá..... 29-6617
Rebello Alberto Jacintho apart 8 1º Paulo Fernandes 28-4035
Rebello Alves & C escr 13 4º S Bento..... 23-0021
Rebello Alves & C café 13 4º S Bento..... 23-0023
Rebello Antonia Pinho Pinto r 69 1º Carlos Sampaio 22-9386
Rebello Antonio Joaquim r 40 Torres Sobrinho..... 29-3695
Rebello Armando José lact 81 Andradas..... 24-0901
Rebello & C import 95 Buenos Aires..... 23-5107
Rebello Carlos corret 46 1º Buenos Aires..... 23-1535
Rebello Carlos r 89 Araxá..... 28-6656
Rebello Conceição café 74 Fr Caneca..... 22-3469
Rebello Edgard Castro r 22 Alvares Borgerth..... 26-1474
Rebello Heribaldo adv escr 9 3º s 4 Tv Ouvidor... 23-3218
Rebello Irmãos & C A aparts 56 1º Prç Republica 22-1043
Rebello Jeronymo C dr r 37 Vol Patria..... 26-1346
Rebello Jovita O Carvalho r 227 Passagem..... 26-2292
Rebello Junior José C F gen r 223 D Marianna.... 26-2532
Rebello Lourenço r 284 Av Vieira Souto..... 27-1357
Rebello Lourenço & C vidr 12/14 S José..... 23-1517
Rebello Lourenço & C offic 75 Costa..... 24-4716

FABRICA DE ESPELHOS BISEAUTÉS
VIDRACEIROS
REBELLO LOURENÇO & CIA.
ARMAZEM E ESCRIPTORIO:
Rua S. José, 12 e 14 - Teleph. 23-1517
FABRICA:
Rua do Costa, 75 - Teleph. 24-4716
— RIO DE JANEIRO —

UMA EXTENSÃO EM SEU DORMITORIO DAR-LHE-Á "SEGURANÇA" EM EVENTUALIDADE DE PERIGO.

M.DE REBOUÇAS ALTA COSTURA
E. GONÇALVES DIAS, 67 - 2º AND. TEL. 22-3902

Rebello Maria do Carmo 16 Sylvio Romero..... 22-7369
Rebello Maria Vera r 139 Bambina..... 26-0694
Rebello Martinha r 21 1º Cons Saraiva..... 23-5358
Rebello Nelson Queiroz r 24A 5º Tte Possolo..... 22-6472
Rebello Pereira & C faz 289 Alfandega..... 24-5093
Rebello Pestana vva r 60 Pires Almeida..... 25-4280
Rebello Rachel Araujo r 76 c 17 José Hygino..... 28-0477
Rebellon Conception vva r 532 S Frco Xavier..... 28-5904
Reboredo Roberto r 32 Cons Autran..... 28-9686
Rebouças Eliza Ferreira Costa r 98 Gallileu..... 29-1095
Rebouças Galvão Herminia r 101 Silva Gomes..... 29-8344
Rebouças Julio cost 34 1º Ev Veiga..... 22-0625
Rebouças Maia Marietta r 131 Sta Luzia..... 28-7548
Rebouças Maria Carolina r 7 1º Pires Almeida..... 25-1802
Rebouças Maria de Lourdes modas 67 2º Gonç Dias 22-3902
Rebouças Raul r 67 2º Gonç Dias..... 22-3902
Rebske Jorge r 19 Bandeirantes..... 28-5802
Rebuá Machado Irene r 59 Ferreira Vianna..... 25-4218
Rebuçados de Lisboa balas 384A Fr Caneca..... 22-8648
Rec offic pint 12 Lg S Domingos..... 24-3636
Recebedoria do Districto Federal
Vide Ministerio da Fazenda
Rechaid Alberto r 150 José Hygino..... 28-7072
Rechsteiner Adalberto r 52 Eduardo Guinle..... 26-3168
Rechthand Jacob 72 Rego Barros..... 24-0267
Recife Theobaldo adv escr 174 1º 7 Setembro..... 22-5599
Recife Theobaldo dr r 143 C Irajá..... 26-1467
Recolhimento Infantil Arthur Bernardes
174 Cosme Velho 25-2728
Recolhimento N S Auxiliadora 170 Humaytá..... 26-0868
Recreio dos Bandeirantes terrenos
Escriptorio 71 Gen Camara..... 23-5009
Secção Vendas 71 Gen Camara..... 23-5008
Recreio da Circular café e leit 327 Lobo Junior.... 29-6409
Recreio Frei Caneca café 154 Fr Caneca..... 22-4343
Recreio Hotel 23 1º Pedro I..... 22-2814
Recreio de Sto Amaro boteq 2 Fialho..... 25-2420
Redard Charles r 359 Almte Alexandrino..... 22-1058
Rêde Mineira de Viação escr 76 1º Visc Inhauma.. 23-5297
Rêde Mineira de Viação Estr de Ferro Oeste de Minas
76 1º Visc Inhauma 23-0768
Rêde Mineira de Viação Estr de Ferro Sul de Minas
76 1º Visc Inhauma 23-0768
Redeche Paulo tintas 156 Th Ottoni..... 24-2928
Redemptora A joalh 1 Beco Rosario..... 22-4335
Reeve Alberto constr 39 1º s 14 Prç Floriano..... 22-2879
Reeve Alberto r 126 c 3 Jard Botanico..... 26-0853
Refinação Popular assucar 7 Prç Republica..... 22-1486
Refinações de Milho Brasil S A 144 1º Th Ottoni.. 24-0070
Refinaria Magalhães S A escr 21/31 Sant'Anna.... 24-2514
Refinaria Magalhães S A exped 23 Sant'Anna..... 24-0991
Reformador O gerencia 30 1º Av Passos..... 22-0864
Regadas Junior José Ferreira r 33 Moreira Pinto... 24-2621
Regadas Sara r 5 Uberaba..... 28-3632
Regal Mario r 572 Barata Ribeiro..... 27-1216
Regatos Constantino Cortizo pensão 41 C Bomfim.. 28-0058
Regeur Lucas fermento 53 Relação..... 22-4407
Regia A chap senhoras 175 7 Setembro..... 22-0282
Regine Paris r 51A Hermenegildo de Barros..... 25-3897
Regional A camisaria 169 Av R Branco..... 22-4628
Regis & Agostini Ltda eng 74 4º Quitanda..... 23-5061
Regis & Agostini Ltda eng 74 4º Quitanda..... 23-3488
Regis Alberto dent gab 239 1º Av Paulo Frontin... 22-8129
Regis Bittencourt Djalma dr r 66 Mar Pires Ferreira 25-0049
Regis Bittencourt Julio capt frag r 350 Laranjeiras 25-3286
Regis Silva Antonio r 976 c 4 Almte Alexandrino.. 22-7932
Registradora A machinas 238 Senhor Passos..... 24-4997
Regist Geral de Immoveis 1º Officio R Maciel
60 1º Carmo 23-4116
Regist Geral de Immoveis Cartorio 2º Officio
65 1º Rosario 23-2316
Regist Geral de Immoveis Cartorio 6º Officio
49 1º Carmo 23-1245
Regist de Immoveis 5º Officio 81A 2º Alfandega... 23-2435
Regist Tit e Docum Cartorio Teffé 84 Rosario..... 23-1200
Regist Tit e Docum 2º Officio Cart Dr Olympio Vianna
150 Rosario 23-0558
Regist Tit e Docum 3º Officio Adalberto Aranha
58 Buenos Aires 23-3050
Rego Adelina Vasseur r 53 Anna Barbosa..... 29-1425
Rego Almir Castro r 71 Marq Olinda..... 26-4391
Rego Amaral Luzia r 1349 Uranos..... 29-6539
Rego Angelo r 43 Moura Brito..... 28-6622
Rego Anna r 60 Felicio Santos..... 22-8989
Rego Antonio Rodrigues r 193 Demetrio Ribeiro.... 26-0414
Rego Ary Almeida r 53 Fausto Barreto..... 28-9352
Rego Barros med r 267 Mariz Barros..... 28-0354
Rego Barros Amelio r 1061 7º Copacabana..... 27-1061
Rego Barros Francisco Leopoldo r 44 Cel Cabrita.. 28-7627
Rego Barros Francisco Siqueira maj r
13 Manuela Barboza 29-3727
Rego Barros João dr r 36 David Campista..... 26-0624
Rego Barros João Clemente dr r 75 Sta Amelia.... 28-5291
Rego Barros Leonor r 32 Vicente Souza..... 26-0627
Rego Barros Sebastião adv escr 23 3º S Pedro.... 23-4638
Rego Barros Sebastião dr r 38 Prof Abelardo Lobo... 26-1583
Rego Carlota r 60 Felicio Santos..... 22-6745
Rego Cezar João Pinto dr r 276 Sen Pompeu..... 24-3042
Rego Dulce Marinho r 22 Octaviano Hudson..... 27-2025
Rego Filho Frederico Almeida r 101 Dr Del Vecchio 27-1848
Rego Gaston Luiz adv escr 5 4º Carmo..... 23-1457
Rego Heitor Lopes r 138 1º Moraes Silva..... 28-5940
Rego Heyder Moraes r 52 c 11 Augusta..... 22-3918
Rego João Gouveia dr r 27 Tarumã..... 26-0924
Rego Laura r 50 C Lage..... 22-8278
Rego Lins A dr r 103 1º Haritoff..... 27-3673
Rego Lins Alberto adv escr 109 1º Rosario..... 23-3927
Rego Lins Alberto J dr r 74 Frco Ludolf..... 27-4653
Rego Lopes med cons 99 1º 7 Setembro..... 22-1164
Rego Lopes vva r 15 Prç Serzedello Corrêa..... 27-2337
Rego Lopes H dr r 105 Souza Lima..... 27-4564
Rego Lopes Octavio med r 110 Av Pasteur..... 26-2557
Rego Luiz r 38 Victorio Costa..... 26-3851
Rêgo Manoel Antonio Ribeiro escr
60 1º s 3 Buenos Aires 23-4656
Rego Maria Mendes r 74 1º Luiz Camões..... 22-2741
Rego Mario med cons 7 5º s 524 Prç Floriano..... 22-8459
Rego Monteiro Francisco gen r 8 Leite Leal..... 25-2931
Rego Monteiro Helvecio dr r 37 Matriz..... 26-0512
Rego Monteiro Jonathas cel r 339 Prof Gabizo.... 28-4278
Rego Monteiro Luiz Augusto dr r 176 Visc Caravellas 26-3482
Rego Monteiro Luiz S dr r 578 c 5 Visc Pirajá... 27-5553
Rego Monteiro O D adv escr 85 5º Alfandega..... 23-2633
Rego Monteiro O D dr r 103 Annibal Mendonça.... 27-0200
Rêgo Monteiro Zacharias r 193 c 1 Visc Pirajá... 27-0479
Rego Ricardo dr escr 117 2º s 210/12 Av R Branco 23-4051
Rego Sylvio med cons 9 1º Ourives..... 23-4978
Rego Sylvio dr r 370 Hadd Lobo..... 28-0875
Regueira João Baptista r 61 Ferreira Vianna..... 25-4004
Reguera Isauro cel r 5 Urbano Santos..... 26-3723
Reguffe Yamina 99 Desemb Izidro..... 28-8902
Reich Rosa r 52 Paul Redfern..... 27-3082
Reichenbach Carlos O commissões 279/83 Av Nações 22-6933
Reichert Sabino 68 Salv Corrêa..... 27-3232
Reichman David 39 Carvalho Monteiro..... 25-2379
Reidy Affonso Eduardo dr r 15 4º Pires Almeida.. 25-1775
Reimer Filho Theodoro offic 25 Beco Ferreiros.... 23-4698
Reine Manoel r 444 Av Epitacio Pessoa..... 27-3207
Reis A prep chim 168 Gen Camara..... 24-5478
Reis A r 66 Justiniano Rocha..... 28-3728
Reis Aarão dr r 27 Honorio Barros..... 25-1404
Reis Abacilio Fulgencio r 319 Av Maracanã..... 28-2591
Reis Abelardo A adv escr 97 1º Rosario..... 23-3330
Reis Adalto adv escr 60 4º Carmo..... 23-4541
Reis Adelino moveis 59 Estacio Sá..... 22-3425
Reis Adolpho r 507 Visc Pirajá..... 27-3577
Reis Alberto Augusto dr r 55 Henr Morize..... 28-2236
Reis Alfredo capt r 584 C Bomfim..... 28-2588
Reis Alfredo de Souza r 620 c 7 B Mesquita..... 28-6527
Reis Alvaro dr r 53 Martins Penna..... 28-4573
Reis Alvaro d'Abreu r 5/7 12º Haritoff..... 27-1419
Reis Alvaro Augusto r 58 Carolina Santos..... 29-3574
Reis Alves & C ferrag armar 82 Gen Camara..... 24-3030
Reis Americo r 522 S Frco Xavier..... 28-2944
Reis Amphiloquio almte r 28 Andr Pertence..... 25-2386
Reis Angelo pensão 96 1º Buenos Aires..... 23-0891
Reis Anna r 44 Fluminense..... 22-7908
Reis Antonia Marinho Pinto r
18 Prç Comte Xavier Brito 28-1547
Reis Antonia Santos r 113 Nery Pinheiro..... 22-7188
Reis Antonio escr 42 2º s 207 Prç 15 Novembro... 23-4692
Reis Antonio r 8 Ibiracy..... 29-3257
Reis Antonio r 56 2º Laranjeiras..... 25-1607
Reis Antonio Augusto autom B Bom Retiro..... 28-4631
Reis Antonio Basilio r 48 Paracurú..... 29-8268
Reis Antonio Vieira r 26 Fernandes Figueira..... 28-7944
Reis Armindo r 95 Piratiny..... 28-4049
Reis Arnaldo r 26 Adolpho Motta..... 28-2583
Reis Augusto Fernandes r 27 Maj Fonseca..... 28-3555
Reis Aureliano I dr r 115 Affonso Penna..... 28-4164
Reis & C Ltda commissões 171 1º Quitanda..... 23-4821
Reis & C Ltda café 72/4 Pedro Alves..... 24-5271
Reis Carlos Abilio dr r 294 Sta Clara..... 27-5675
Reis Carlos Alberto 316 S Christovão..... 28-7192
Reis Carlos Americo comte r 65 Raymundo Corrêa.. 27-4145
Reis Carvalho Antonio r 40 Farani..... 26-3010
Reis Drausio r 416 Mariz Barros..... 28-1149
Reis Duarte & C Ltda escr 33/5 5º s 142 13 Maio 22-8364
Reis Eduardo Monteiro r 76 Souza Lima..... 27-2537
Reis Elizeu A art usados 183 Visc Itauna..... 24-4618
Reis Esmeraldino joalh 26 Prç Olavo Bilac..... 23-0884
Reis Esther Murillo r 961 Copacabana..... 27-0893
Reis Euclides r 199 c 5 Uruguay..... 28-7525
Reis F M import e export 135 1º Livramento..... 24-5775
Reis Felicissimo Santos r 174 B Itapagipe..... 28-6083
Reis Felippe dos Santos dr r 13 Affonso Penna.... 28-7990
Reis & Fernandes 162 Senado..... 22-3611
Reis Fernando dr r 97 Mario Portella..... 25-3680
Reis & Filho armz 138 Caminho Itararé..... 29-6197
Reis Filho Carlos r 291 c 3 C Bomfim..... 28-2870
Reis Filho Pedro r 28 Marq Paraná..... 25-2408
Reis Filho Urbano r 252 Hadd Lobo..... 28-8827
Reis Fontes J ferrag 53 Visc Inhauma..... 23-4477
Reis Francisco cel r 96 c 5 Hadd Lobo..... 22-3090
Reis Francisco r 434 B Mesquita..... 28-2670
Reis Frederico Mendes adv escr 34 1º Av Passos... 22-6995
Reis Gerson r 22 c 8 Justiniano Rocha..... 28-4701
Reis Hygino r 23 Hyppolito Costa..... 28-1809
Reis J Pereira quit 265 Cattete..... 25-0281
Reis Jayme J r 13 Tv Guedes..... 22-3077
Reis João Gualberto r 22 Pará..... 28-3631
Reis João Santos r 169 Visc Pirajá..... 27-5255
Reis Joaquim Pinto r 74 c 1 Jorge Rudge..... 28-8866
Reis José r 72 Cel Cotta..... 29-2701
Reis José r 5 1º Av Mem Sá..... 22-9491
Reis José Pinto r 3 Araujos..... 28-1799
Reis José Velloso r 304 c 9 Hadd Lobo..... 28-8366
Reis Josephine 147 Paysandú..... 25-2750
Reis Julio r 65 Medeiros Passaro..... 28-6733
Reis Junior Alfredo r 66 Alfredo Pinto..... 28-7639
Reis Junior Antonio José r 125 Sampaio Vianna.... 28-3978
Reis Junior Benjamin dr r 78 Av Rainha Elisabeth.. 27-4083
Reis Keller Carlos r 101 2 Dezembro..... 25-0407
Reis Leoncio dr r 89 Elias Silva..... 29-4166
Reis Lima Herculano Julio 80 D Gerardo..... 23-5280
Reis Lopes Francisco r 158 B Ubá..... 28-3479
Reis Lourival Oliveira commissões
69/77 3º s 13 Av R Branco 23-0039
Reis Luiz Carlos r 300 1º Av Atlantica..... 27-4982
Reis M F ferr 133 Humaytá..... 26-0710
Reis Manoel adv 90 1º s 6 Av R Branco..... 23-5326
Reis Manoel dr r 11 Joaquim Meyer..... 29-4435
Reis Manoel dr r 101 Araujos..... 28-5239
Reis Manoel r 62 c 5 Estr Cajá..... 29-6071
Reis Maria A r 30 c 5 Pinh Guimarães..... 26-2696
Reis Maria Adelaide r 79A Fern Guimarães..... 26-2654
Reis Maria Emilia r 51 Av Mem Sá..... 22-6855
Reis Maria F r 63 1º Fr Caneca..... 22-7802
Reis Maria Luiza r 132 Raul Pompeia..... 27-2305
Reis Mario dr r 56 Clarimundo Mello..... 29-3321
Reis Mario r 15 Baron Uruguayana..... 29-0604
Reis Marques & C commissões 23 1º Ouvidor..... 23-4764
Reis Meirelles Antonio r 330 Barata Ribeiro..... 27-1792
Reis Octavio escr 7 11º s 1101 Prç Floriano..... 22-0205
Reis Octavio dr r 350 Pr Flamengo..... 25-3797
Reis Octavio r 350 Pr Flamengo..... 25-1073
Reis Oliveira Marcilio r 34 Osorio Almeida..... 26-2122
Reis Othelo Souza r 66 Maria Amalia..... 28-2026
Reis Pedro escr 110/12 5º s 3 Av R Branco..... 22-4800
Reis Pedro r 143 D Marianna..... 26-1641
Reis Raphael F r 39 Delgado Carvalho..... 28-6620
Reis Raphael Julio r 129 Fonseca Telles..... 28-5419
Reis Raul comte r 22 Tv Doux..... 26-2984
Reis Raul Meirelles vva r 39 Affonso Penna..... 28-1098
Reis Renan med 63 1º S José..... 22-3745
Reis Renan dr r 8 Alberto Sequeira..... 28-1623
Reis Ruth r 329 Cardoso Moraes..... 29-6209
Reis Suzana r 161 1º Gen Camara..... 23-4822
Reis Sylvio eng 151 2º s 210 Av Nilo Peçanha.... 22-1467
Reis Sylvio Augusto Duarte r
20 Almte Gomes Pereira 26-1203
Reis Synval dr r 51 João Alfredo..... 28-6922
Reis Thomaz r 10 Comte Prat..... 28-0862
Reis Thomaz Luiz maj r 132 B Guaratiba..... 25-3028
Reis Virgilina r 125 Ev Veiga..... 22-9394
Reis W M r 111 Pereira Nunes..... 28-6471
Reis W M comm 9 2º s 220 Av R Branco..... 23-3396
Reisen Julieta A r 19 Muniz Barreto..... 26-1497
Reisky Georg A r 20 3º Almte Tamandaré..... 25-0729
Reitbaner Gustavo r 120 Frco Muratori..... 22-6822
Relampago transp 31 Harmonia..... 24-3353
Relampago transp 29/31 Harmonia..... 24-6191
Rellim M C Av Frco Bicalho..... 28-0377
Relojoaria Zenith 264 C Bomfim..... 28-6506
Remenand Alberic r 197 Raul Pompeia..... 27-5337
Remer Victor nica 70 1º Ledo..... 24-2991
Remy L construcções 42 Sen Corrêa..... 25-0489
Renard Rudolfo photogr 104 2º Av R Branco..... 22-1610
Renascença Editora livros 104 1º Uruguayana..... 23-4747
Renascente A calç 16 S Clemente..... 26-3331
Renaud Caio V r 91 Sta Clara..... 27-5639
Renda José Joaquim r 287 Gamboa..... 24-2719
Renda de Milão A bordados 122 Hadd Lobo..... 28-3178
Rendina Amalia r 466A 5º Av Atlantica..... 27-2299
Rendu Augusto archit escr 51 2º Quitanda..... 23-3602
Rendu Augusto r 126 c 2 Fig Magalhães..... 27-2732
René Marguerita r 54 Haritoff..... 27-2045
Renha Manoel Lourenço r 105 Paysandú..... 25-0134
Renner João escr 104 Av R Branco..... 24-2159
Renner João r 930 Arch Cordeiro..... 29-2465
Renovador Fantastico calç 107 Sen Euzebio..... 24-5507
Renovadora de Roupas 15 Riachuelo..... 22-1974
Renstrom Simon r 51 Av Mem Sá..... 22-8185
Rente M Ribeiro papel 37 Misericordia..... 23-0337
Renzo Alberto med cons 73 1º Republ Perú..... 22-8727
Repartição Geral de Aguas e Obras Publicas
Vide Ministerio Educação e Saude Publica Inspect Aguas e Esgotos
Repartição Geral dos Correios
Vide Departamento dos Correios e Telegraphos
Repartição Geral dos Telegraphos
Vide Departamento dos Correios e Telegraphos
Repartição do Hospital dos Irmãos
149 Basilio Brito 29-3409
Repitzky & Turkenitch A mov 70/2 Riachuelo..... 22-4249
Reproductor O escr 56 Ourives..... 23-0377
Repsold R r 34 Maia Lacerda..... 22-1541
Repsold Udo r 53 Maxwell..... 28-6245
Reptil e Pelles do Brasil Exportadora
149 Av Henr Valladares 22-4823
Requena & C Manoel armz 69 Estr Porto Inhauma 29-6004
Requena & C Manoel armz 521 Uranos..... 29-6081
Requião & C laborat 37A Coqueiros..... 22-4626
Resende & C M H commissões
42 2º s 212/3 Prç 15 Novembro 23-1133

CUIDADO! Prefiram sempre o melhor desinfectante domestico RECOMMENDADO por todos
CRUZWALDINA para as lavagens de casas e para desinfecções em geral

NAO ENCONTRANDO NESTA LISTA O NUMERO QUE DESEJA, PEÇA INFORMAÇÕES OU DISQUE 02.

RESTAURANTE SUBLIME

PESSOAL APTO PARA BEM SERVIR SUA ENORME FREGUEZIA, NA MAIORIA FUNCCIONARIOS DA LIGHT, DISPÕE DE RESERVADOS PARA FAMILIAS, VARIADO MENU', VINHOS DAS MELHORES QUALIDADES E PROCEDENCIAS.

A. MATTOS & IRMÃO

— PREÇO AO ALCANCE DE TODOS —

AV. LAURO MULLER, 80 — TEL. 28-3238 — ABERTO ATE' UMA HORA DA MANHÃ

80, AV. LAURO MULLER, 80

Resende Costa Urbano adv escr 65 1º s 2 Carmo... 23-3040
Resende Costa Urbano dr r 31 4º Prç Floriano.... 22-5239
Resende Gustavo Augusto dr r Ramiro Magalhães... 29-1009
Resende Marianno dr r 171 Marq Abrantes..... 25-3962
Resende Pinto Aida r 12 B Homem Mello..... 28-7309
Resende Sydney P r 302 Av Pasteur..... 26-3988
Reserva do Lar moveis 238 Figueira Mello..... 28-7314
Resse Gouvêa L V adv escr
33/7 14º s 1409 Alvaro Alvim 22-4271
Resse Henrique r 122 B Mesquita..... 28-0435
Ressurreição Fausto café 403 Mariz Barros..... 28-2890
Rest A Açoreana 181 Buenos Aires..... 23-2424
Rest A Garota 46 Pedro I..... 22-3234
Rest Alba Mar Merc Municipal pavilhão 4 1º..... 23-0894
Rest Alcantara 68 Visc Inhauma..... 23-1365
Rest das Andorinhas 72 Av Salv Sá..... 22-3688
Rest Arouca 162 B S Felix..... 24-6774
Rest Automaticos 153 Av R Branco..... 22-1752
Rest Av Atlantica 1 Gust Sampaio..... 27-3048
Rest Bairrada 114 Catumby..... 22-3572
Rest e Bar Assyrio 13 Maio..... 22-0428
Rest e Bar Bandeirantes 5 Rodrigo Silva..... 22-4807
Rest e Bar Brahma
Bar 152/6 Av R Branco..... 22-0944
Restaurante 152/6 Av R Branco..... 22-0989
Rest e Bar Lapa 49 Lapa..... 24-5929
Rest Bar Liberdade 44 Carlos Carvalho..... 22-4699
Rest Bar Lisbonense 109 Republ Perú..... 22-4190
Rest e Bar Parisiense 98 Invalidos..... 22-6683
Rest Belmiro 56 Gen Pedra..... 24-0624
Rest Berlim 132 Quitanda..... 23-1569
Rest Berri 720 Av Atlantica..... 27-2018
Rest Brasil Portugal 154 Rosario..... 23-4105
Rest Café Bilhares Esporte 57/9 Siqueira Campos.. 27-1846
Rest e Café Flor do Areal 67 Moncorvo Filho..... 22-9115
Rest Campestre 37 Ourives..... 23-3407
Rest Cantõn 183 Av Mar Floriano..... 24-2492
Rest Capella 345 Visc Itauna..... 22-0695
Rest Casa Heim 66 Ouvidor..... 23-1175
Rest Cayrú 103 Sen Dantas..... 22-8279
Rest Central 3080 Av Suburbana..... 29-8200
Rest Central Meyer 1355 24 Maio..... 29-2672
Rest Chinez 53 Carioca..... 22-0833
Rest Chinez 9 Gen Pedra..... 24-4324
Rest Chinez 95 Av Mar Floriano..... 24-4893
Rest Chinez 51 Prç Tiradentes..... 22-2701
Rest 5 de Outubro 111 Lavradio..... 22-8340
Rest Coelho 80 Constituição..... 22-8151
Rest Coimbra 409 Av 28 Setembro..... 28-8635
Rest Comércio 117/23 1º s 123 Av R Branco.... 23-5285
Rest Coqueiro 77 Rosario..... 23-3505
Rest Delicia 44 7 Setembro..... 23-3904
Rest Embassy 125 10º Copacabana..... 27-5581
Rest da Escola Normal 227 Mariz Barros..... 28-4269
Rest Estrada de Ferro Prç Christ Ottoni..... 24-6794
Rest Estrella 32 Cattete..... 25-1586
Rest Fadista de Lisboa 20 S José..... 23-1518
Rest Filhos do Céo 215 S Christovão..... 28-0729
Rest Flor da Lapa 23 Lapa..... 22-3952
Rest Floriano Peixoto 195 Av Mar Floriano..... 24-4490
Rest Gaiata Ltda 9 Prç Republica..... 22-3062
Rest Gallo 209 Av Mar Floriano..... 24-4868
Rest Garota Meyer 2 Angelica..... 29-2768
Rest Garoto das Flores 171 Rosario..... 23-4143
Rest Garoto Merc Municipal 175/85..... 24-2059
Rest Gato Preto 171 Fr Caneca..... 22-9159
Rest Gruta Camões 47 Prç Tiradentes..... 22-4864
Rest Guanabara 9 S Clemente..... 26-3132
Rest Labarthe 69 Carmo..... 23-5306
Rest Lapa 10 Av Mem Sá..... 22-0957
Rest Marne 286 Cattete..... 25-1047
Rest Martins 101 Buenos Aires..... 23-1475
Rest Michel 84 Gen Camara..... 24-4772
Rest do Minho 10 Estacio Sá..... 22-2282
Rest Nova China 49 Prç Tiradentes..... 22-5887
Rest Nova China 27 Prç Tiradentes..... 22-5966
Rest O K 294 Av Atlantica..... 27-4621
Rest Olympico 10 Tv Ouvidor..... 23-5158
Rest Oriental 22 Visc Maranguape..... 22-0705
Rest Oriente e Occidente 265 Alfandega..... 24-6418
Rest Ouvidor 23 Tv Ouvidor..... 23-5307
Rest Palacio Crystal 14 Av Mem Sá..... 22-3501
Rest Palmeira 75 Rosario..... 23-3504
Rest Pão de Assucar Morro Urca..... 26-2767
Rest Penafiel 121 Senhor Passos..... 24-6265
Rest Petit Paris 116 S José..... 22-3255
Rest Popular 94 Invalidos..... 22-5329
Rest Popular 246 Arist Lobo..... 28-7251
Rest Porto Italia 10 Reg Feijó..... 22-3063
Rest Porto do Rio 37 Sacc Cabral..... 24-1539
Rest Portugal 13 Cons Saraiva..... 23-4714
Rest Primavera 20 Acre..... 23-3501
Rest Primavera 174 Uruguayana..... 23-3506
Rest Recreio 324 Buenos Aires..... 24-5712
Rest Recreio do Leme 53 Salv Corrêa..... 27-3248
Rest Reis 18 Av Almte Barroso..... 22-0993
Rest Rio Ave 153 Lavradio..... 22-2337
Rest Rio Branco 65 Visc R Branco..... 22-7199
Rest Rio Lisboa 12 Tv Ouvidor..... 23-2220
Rest Rio Minho 10 1º Ouvidor..... 23-2701
Rest Rio Minho 10 Ouvidor..... 23-2603
Rest Rio d'Ouro 200 Th Ottoni..... 24-0874
Rest Rio Tamega 53 Andradas..... 24-2024
Rest Roma 58/60 Republ Perú..... 22-8076
Rest Salerno 25 Lavradio..... 22-1756
Rest Sameiro 393 Gen Camara..... 24-5772
Rest Sto Antonio 26 Constituição..... 22-0331
Rest Sto Antonio 48 Constituição..... 22-4720
Rest Sto Thyrso 42 Prç Encantado..... 29-3549
Rest S Jorge 122 1º S José..... 22-8610
Rest S Jorge 244 Julio Carmo..... 22-0745
Rest S Paulo 200 Cattete..... 25-2833

Rest Savoia 87 Sen Dantas..... 22-4688
Rest Sereia 13/5 Av Lauro Muller..... 28-4606
Rest Serra da Estrella 105 Rosario..... 23-3503
Rest Silva 13 Silva Jardim..... 22-7834
Rest Sport 18 Lg S Francisco..... 22-5780
Rest Sul Americano 67 Gen Camara..... 23-2511
Rest Sylvestre 1849 Almte Alexandrino..... 25-0360
Rest Syrio Grego 254 Senhor Passos..... 24-5764
Rest Tim Tim por Tim Tim 41 Lavradio..... 22-3941
Rest Toscana 77/9 S José..... 22-1262
Rtes Tourist 26/30 Sen Dantas..... 22-2783
Rest Trianon 33 Chile..... 22-8160
Rest Tupynambá 5 Sen Dantas..... 22-6772
Rest Urich 41 7 Setembro..... 23-4370
Rest Val de Lafões 143 B S Felix..... 24-4637
Rest Varandas do Minho 100 Gamboa..... 24-2425
Rest Vesuvio 7 Republ Perú..... 23-0744
Rest Victoria 71 Hadd Lobo..... 22-3364
Rest Victoria 33 1º Março..... 23-4347
Rest Villa da Feira 268 Buenos Aires..... 24-3583
Rest Villa de Melgaço 22 Pedro I..... 22-4425
Rest Villa Real 236 Buenos Aires..... 24-6213
Rest Viroscas 25 Carmo..... 23-0701
Rest Zie 60 Av Lauro Muller..... 28-1845
Revel Georgette r 120 2º Mar Cantuaria..... 26-4195
Revello Nicolas desp 2 2º s 3 Ourives..... 23-3660
Revendedora A fumos 44 Av Mar Floriano..... 24-0696
Rever Rosa r 136A Ev Veiga..... 22-8219
Reverdy Richard eng 69/77 3º s 6 Av R Branco... 23-1252
Révesz Luiza r 178 c 6 Bento Lisboa..... 25-1336
Revista Agricultura e Pecuaria 71 1º Alfandega..... 23-0238
Revista de Arquitetura 70 4º s 3 Republ Perú..... 22-5440
Revista Bancaria Brasileira 8 2º Alfandega..... 23-4299
Revista Brasileira Cirurgia 15 1º s 3 Chile..... 22-5317
Revista Brasileira Engenharia 83 1º Candelaria.... 23-1260
Revista Brasileira Medicina e Pharmacia
32 1º Lavradio 22-7545
Revista Chimica e Industria 103 2º s 8 Av R Branco 23-2482
Revista Chimica Industrial red 67 3º Ourives..... 23-4987
Revista do Commercio 119 2º Gen Camara..... 23-5287
Revista Criminal 151 8º s 801/2 Av Nilo Peçanha 22-3076
Revista de Educação Fisica E E F E Fort S João 26-1309
Revista Estr Ferro 71 1º Alfandega..... 23-0238
Revista dos Ferroviarios red 14 1º Republ Perú.... 23-3444
Revista Fiscal e de Legislação de Fazenda escr e red
39 Alzira Brandão 28-7343
Revista Infantil 115 Lavradio..... 22-6774
Revista de Jurisprudencia Brasileira
42 2º s 212/3 Prç 15 Novembro 23-1133
Revista Militar e Naval
15 4º s 301 Visc Maranguape 22-4929
Revista de Seguros 117 3º s 305 Av R Branco.... 23-5506
Revista da Semana red 15 Visc Maranguape..... 22-4447
Revista da Semana directoria 15 1º Visc Maranguape 22-2622
Revista da Semana administr 15 Visc Maranguape.. 22-2550
Revista da Semana port 15 Visc Maranguape..... 22-5602
Revista da Semana photogr 15 1º Visc Maranguape 22-1013
Revista Uebersee-Post 103 2º s 8 Av R Branco.... 23-2482
Revista Yacht 103 2º s 8 Av R Branco..... 23-2482
Rex cabell senhoras 593A Copacabana..... 27-5343
Rex camisas sob medida 109 2º s 4 7 Setembro... 22-3330
Rex Industrias Reunidas escr central 23 3º S Pedro 23-0318
Rey Alvarez J r 109 2º Djalma Ulrich..... 27-5833
Rey Annita r 95 1º Joaq Silva..... 22-2997
Rey Dolores 194 Gen Caldwell..... 24-1233
Rey Laura Maria r 54 Sen Corrêa..... 25-3051
Reynaldo & C João armar 122 Av Passos..... 24-3455
Reynaud Caldas Odette r 5 2º Affonso Penna..... 28-6678
Reynaud Giséle Camara r 209 c 10 Marq S Vicente 27-2050
Reynaud Luiz modas 33/7 Alvaro Alvim..... 22-2864
Reynaud Mme modas 33/7 Alvaro Alvim..... 22-2864
Reys Alfonso embaixador r 397 1º Laranjeiras..... 25-0833
Reys Napoleão r 159 Raul Pompeia..... 27-1219
Reys Pimentel Florencia r 61 5º Bolivar..... 27-2006
Rezende Abel P r 34 Carv Monteiro..... 25-2354
Rezende Adauto med cons 15A 6º Alcindo Guanabara 22-7168
Rezende Affonso Monteiro dent
98 2º s 21 Republ Perú 22-0157
Rezende Alvim Joaquim Leonel dr r
269 Siqueira Campos 27-1283
Rezende Angelo conego r 33 Ferreira Andrade..... 29-4038
Rezende Antonio Joaquim r 6 Mesquita Junior..... 24-0614
Rezende Antonio Ribeiro cel r 511 Uruguay..... 28-0759
Rezende Astolpho adv escr 74 2º Quitanda..... 23-1102
Rezende Astolpho dr r 91 Laranjeiras..... 25-2605
Rezende Costa José dr r 34 Prç Eugenio Jardim... 27-0915
Rezende Enout José adv escr 116 4º Rosario..... 23-5417
Rezende Estevam vva r 109 Dr Del Vecchio..... 27-4291
Rezende Estevam Monteiro dr cons 5 1º Carmo.... 23-0500
Rezende Estevam Monteiro dr r 63 Gen Dionysio... 26-0554
Rezende Fabio Leonel adv escr
88 2º s 13 7 Setembro 22-4994
Rezende Fabio Leonel dr r 208 Nascimento Silva... 27-2432
Rezende Flaminio Barbosa r 409 S Clemente..... 26-2465
Rezende Freitas & C mach 109 Visc Inhauma..... 24-5002
Rezende Gesparck Carmo dr r 234 Missões..... 29-6255
Rezende J P armz 214 Av Pasteur..... 26-0172
Rezende Jorge med cons 15 2º s 16/8 Lg Carioca.. 22-3666
Rezende Jorge dr r 57 6º Moraes Valle..... 22-5453
Rezende José Augusto 290 S Christovão..... 28-3607
Rezende Joviano dr r 159 Dom Ferreira..... 27-4041
Rezende Leticia r 160 Av Paulo Frontin..... 28-0439
Rezende M r 87 Fig Magalhães..... 27-4838
Rezende M Oliveira dr r 263 Estr Nova Pavuna.... 29-2621
Rezende Manoel Oscar r 13 Lacerda Coutinho..... 27-1981
Rezende Manuel Pinto r 20 Sampaio Ferraz..... 22-9185
Rezende Maria Thereza r 43 Bispo..... 28-7654
Rezende Mello José r 34 Andr Pertence..... 25-1112
Rezende Minervino Marcondes r 52 Campos Salles.. 28-2177
Rezende Motta med cons 5 7º s 718 Lg Carioca... 22-4213
Rezende Nilson dr r 34 Andr Pertence..... 25-1112

Rezende Oswaldo Murgel adv escr 74 2º Quitanda.. 23-1102
Rezende Palimercio cel r 72/4 1º Laranjeiras..... 25-3895
Rezende Raul r 105 2º 1º Março..... 23-0833
Rezende Rocha Alberto adv escr
17 2º s 22 Buenos Aires 23-4993
Rezende Sadi dr r 101 Araxá..... 28-5424
Rezende Severino de med cons 173 6º Av R Branco 22-3636
Rezende Severino de dr r 14 c 4 Ld Gloria..... 25-2500
Rezende Sylvio 47 2º Alfandega..... 23-2737
Rezende Sylvio 47 2º Alfandega..... 23-2738
Rezende Tito r 661 Almte Alexandrino..... 22-7812
Rezende Virgilio Corrêa dr r 206 Bella..... 28-8641
Rezende Virgilio Moreira r 40 Moura Brito..... 28-5922
Rezezac Chifre pensão 122 Joaq Silva..... 22-2639
Rezk Kazan & C calç 178 Alfandega..... 24-5300
Rezk Salim r 83 Fig Magalhães..... 27-4054
Rheingantz Maria F Sá r 117 S Clemente..... 26-0487
Rheingantz Comp União Fabril 98/100 Buenos Aires 23-0761
Rhum Demerara Ltda fabr e escr 226 S Januario.. 28-0002
Rial Paulina Hohn r 4 1º Ouvidor..... 23-3834
Riba Eva Uhrik r 116 Itabaiana..... 28-1709
Ribas A dent 15 1º Cattete..... 25-2561
Ribas Carneiro Edgard dr r 23 Comte Cordeiro Farias 28-1667
Ribas Domingos Pillar r 82 2º Gloria..... 25-1325
Ribas & Faveret dent 61 sb Quitanda..... 23-5162
Ribas Guiomar Veira Moura dra r 54 Sá Vianna.. 28-4296
Ribas Hercules Silva r 22 Ferreira Vianna..... 25-0631
Ribas Humberto r 39 Carlos Vasconcellos..... 28-6262
Ribas Humberto r 235 2º Av Paulo Frontin..... 22-9781
Ribas J S ferrag 3 Av 28 Setembro..... 28-2373
Ribas J S r 12 Carolina Meyer..... 29-0933
Ribas Ramon Conde r 71 Felix Cunha..... 28-6934
Ribas Uby Alvarez r 247 c 11 Cattete..... 25-0517
Ribas W Carrion r 12 Piratiny..... 28-4942
Ribeiro mme r 70 1º S José..... 22-6617
Ribeiro A r 214 Glaziou..... 29-4115
Ribeiro A C Costa r 37 Ambrosina..... 28-5488
Ribeiro A L r 37 1º Demetrio Ribeiro..... 26-3805
Ribeiro Abilio D dent 29 sb Republ Perú..... 23-0909
Ribeiro de Abreu & C
Escriptorio 104 Rosario..... 23-1378
Moagem de Sal 357/61 Gamboa..... 24-0141
Res socio Cyro Ribeiro de Abreu
16 Leop Miguez 27-3037
Ribeiro Adelaide 29 Carvalho Monteiro..... 25-2639
Ribeiro Adelino Soares r 5A 1º Prç Nictheroy..... 28-9572
Ribeiro Adhemar comte r 50 Delg Carvalho..... 28-7727
Ribeiro Adhemar Leite dr r 23 Tv Umbelina..... 25-2958
Ribeiro Adolpho mov commerciaes 189 Buenos Aires 24-0302
Ribeiro Adriano pedr 354 Camarista Meyer..... 29-3835
Ribeiro Albano faz 35B Nuncio..... 22-7969
Ribeiro Alberto Alves dr r 51 Marq Olinda..... 26-2784
Ribeiro Alfredo r 219 Honorio..... 29-1835
Ribeiro Alfredo J mov 78 Reg Feijó..... 24-3375
Ribeiro Alice Flexa r 100 Vol Patria..... 26-0737
Ribeiro Alice Souza r 23 Almte Tamandaré..... 25-2976
Ribeiro de Almeida dr 921 Copacabana..... 27-1309
Ribeiro Almeida M G r 26 Ribeiro Almeida..... 25-0209
Ribeiro Almeida J A r 457 Vol Patria..... 26-2702
Ribeiro Alpheu r 167 5º Copacabana..... 27-1359
Ribeiro Alvaro dr r 147 Fonte Saudade..... 26-2666
Ribeiro Alvaro R r 813 Barata Ribeiro..... 27-3099
Ribeiro Alves Antonio r 6A 1º Desemb Izidro..... 28-9791
Ribeiro Alves & C 68 Republ Perú..... 22-0976
Ribeiro Alves J ferrag 48 Republ Perú..... 22-0569
Ribeiro Alves Leonor r 139 c 84 S Clemente..... 26-0421
Ribeiro Amelia 4 1º Sto Amaro..... 25-4026
Ribeiro de Andrada Laura Costa r 117 Jard Botanico 26-0867
Ribeiro André Joaquim marc 3 Moncorvo Filho.... 24-3835
Ribeiro Anna Clara r 29 Monte Alegre..... 22-0011
Ribeiro Annibal r 13 Maia Lacerda..... 22-8541
Ribeiro Antonio escr 33A Lucidio Lago..... 29-4355
Ribeiro Antonio quit 80 Senado..... 22-1122
Ribeiro Antonio r 19 Cunha Barbosa..... 24-2704
Ribeiro Antonio r 333A S Christovão..... 28-3068
Ribeiro Antonio Bastos 59 Sant'Anna..... 24-4957
Ribeiro Antonio Dias marcen 9 Riachuelo..... 22-8738
Ribeiro Antonio Esteves r 46 Escobar..... 28-1603
Ribeiro Antonio Fernandes r 17 B Sertorio..... 28-3202
Ribeiro Antonio Luiz r 31 Sorocaba..... 26-3522
Ribeiro Antonio Marques r 70 Alice..... 25-0670
Ribeiro Antonio Olyntho cel r 1066 Copacabana... 27-0626
Ribeiro Antonio Parente r 1 Paulo Frontin..... 22-6078
Ribeiro Araujo José r 84 Visc Figueiredo..... 28-4327
Ribeiro Armando Alves r 77 Antonio Basilio..... 28-6247
Ribeiro Arthur r 773 24 Maio..... 29-4865
Ribeiro Arthur G inst electr 138 Cattete..... 25-3955
Ribeiro Ary C r 26 Marq Valença..... 28-7659
Ribeiro Attila Schultz dr r 163 c 32 Passagem... 26-1664
Ribeiro Augusto quit 26 Av Gomes Freire..... 22-6291
Ribeiro Augusto r 33 Dias Barros..... 22-3542
Ribeiro Augusto r 198 B S Felix..... 24-3269
Ribeiro de Barros Oscar r 41 Padre Roma..... 29-0987
Ribeiro Benedicto Irineu r 22 Maxwell..... 28-9018
Ribeiro Bernardo José r 13 Palmeiras..... 26-1130
Ribeiro Borges José r 65 Maquiné..... 28-5897
Ribeiro Brandão Belo dent 183 6º Av R Branco... 22-7532
Ribeiro Brasilina Seraphim r 603 S Frco Xavier... 28-7021
Ribeiro & C A Luiz beb 27 Pedro Americo..... 25-2314
Ribeiro & C Albano ferrag 332 Arch Cordeiro..... 29-2205
Ribeiro & C Alexandre papelaria
Gerencia e Escriptorio 164 Ouvidor..... 22-3904
Varejo 164 Ouvidor..... 22-9214
Atacado e Officinas 106 Livramento..... 24-5307
Ribeiro & C Almenio leit 139 Bispo..... 28-9171
Ribeiro & C D alfaiat 36 20 Abril..... 22-3027
Ribeiro & C Gaspar 82 Rosario..... 23-5721
Ribeiro & C Ltda João assucar 7 Prç Republica... 22-1486
Ribeiro & C O faz 328 Alfandega..... 24-0999
Ribeiro & C Plinio ferrag 117 Ev Veiga..... 22-3616
Ribeiro C S calç fabr 131 B S Felix..... 24-6346
Ribeiro C S r 102 Farmé Amoedo..... 27-4052

OS PEDIDOS PARA INSTALLAÇÕES OU MUDANÇAS DE TELEPHONES DEVEM SER FEITOS COM ANTECEDENCIA DE 10 DIAS

Ribeiro & C Satyro mad 12/4 Av Salv Sá..... 22-4609
Ribeiro & C Seraphim comm 26 Mayrink Veiga.... 23-3663
Ribeiro & C Seraphim comm 26 Mayrink Veiga.... 24-3456
Ribeiro & C Silvestre cereaes 30/2 Rosario..... 23-0920
Ribeiro Caetano Gonçalves café 822 Av Democraticos 29-6037
Ribeiro & Campos mov 187 S Clemente..... 26-1678
Ribeiro Campos Antonio r 13 Oliveira Silva..... 28-7536
Ribeiro Campos José Carlos adv escr
94 5º s 3 7 Setembro 22-8092
Ribeiro Carlos r 22 Sylvio Romero..... 22-8701
Ribeiro Carlos Duprat r 118 Uberaba..... 28-2199
Ribeiro Carlota r 38 Beco Lagoinha..... 22-8673
Ribeiro Carmina r 313 Marq Sapucahy..... 22-0450
Ribeiro Carneiro Edmundo dr r 34 Samp Vianna... 28-5286
Ribeiro Carolina r 17 Greenhalgh..... 28-3538
Ribeiro Castanheira & C carpint 271 Senado..... 22-8304
Ribeiro Castro Edilberto 110/12 7º Av R Branco.. 22-1185
Ribeiro Castro Edilberto escr 110/2 7º Av R Branco 22-7876
Ribeiro Castro Edilberto r 158 Const Ramos..... 27-3884
Ribeiro Castro Flavio T eng 7 8º s 816 Prç Mauá 23-5323
Ribeiro Castro G colch 278 Marq Sapucahy..... 22-4675
Ribeiro de Castro Sobrinho Antonio dr r 31 Pery... 26-0811
Ribeiro Christiano r 47 Gonz Bastos..... 28-5023
Ribeiro Conceição Pereira r 25 1º Almte Balthazar 25-1870
Ribeiro Constantino sacc e garraf 25 Prç Republica 22-8425
Ribeiro Constantino r 96 Gen Bruce..... 28-3273
Ribeiro Constantino r 45 D Zulmira..... 28-5188
Ribeiro da Costa Alfredo gen r 74 Araujo Gondim.. 27-3309
Ribeiro Costa Alvaro Moutinho r 63 B Jaguaribe... 27-1966
Ribeiro Costa & C 51 S José..... 22-4423
Ribeiro da Costa F dent 238 1º Sen Euzebio..... 24-2593
Ribeiro da Costa Honorina r 114 Ld Ascurra..... 25-3869
Ribeiro da Costa Leandro A eng r 61 B Itamby... 26-1619
Ribeiro do Couto Antonio dr r 47 Alberto Sequeira 28-6574
Ribeiro Couto Ruy dr r 109 Nova..... 25-3111
Ribeiro Cruz & C armz 17 Mercado..... 23-2406
Ribeiro Cunha Antonio r 208 1º Marq Abrantes.... 26-3528
Ribeiro da Cunha Heitor r 182 Joaq Murtinho.... 22-5996
Ribeiro da Cunha Octavio dr r
628 Almte Alexandrino 22-0895
Ribeiro D T r 151 Av Amaro Cavalcanti..... 29-1147
Ribeiro Daniel r 117 Filgueiras Lima..... 29-4803
Ribeiro Dantas J Bento dr r 20 Almte Tamandaré.. 25-3539
Ribeiro Dias J r 74 2º Ramon Franco..... 26-1009
Ribeiro Djalma Dias capt r 82 Pinto Guedes..... 28-8691
Ribeiro Domingos gen r 30 Silva Rabello..... 29-3933
Ribeiro Dóra da Graça r 6 Silv Martins..... 25-0082
Ribeiro E r 25 Senado..... 22-9673
Ribeiro Eduardo A r 174 Maria Amalia..... 28-5943
Ribeiro Elviro r 230 c 1 Bispo..... 28-5435
Ribeiro Ermelinda r 213 Visc Sta Isabel..... 28-7082
Ribeiro Eugenio mov 73 Sen Dantas..... 22-5255
Ribeiro Eugenio Rosa r 608 B Torre..... 27-4316
Ribeiro F vidraceiro 33A Lucidio Lago..... 29-4355
Ribeiro F r 160 Uruguay..... 28-4364
Ribeiro F Ellis med cons 67 2º s 1 Republ Perú.. 22-3649
Ribeiro Felicio Paes dr r 7 Carlos Campos..... 25-1729
Ribeiro Fernando Bastos adv escr 84 2º 1º Março.. 23-2526
Ribeiro Ferreira & C calç 7 Pinto Azevedo..... 22-8371
Ribeiro & Figueiredo rest 11 Lavradio..... 22-7205
Ribeiro Filho Durval r 282 1º Cattete..... 25-0654
Ribeiro Floriano Assis despach Fig Mello..... 28-2718
Ribeiro Florinha r 120 Ramon Franco..... 26-2216
Ribeiro da Fonseca Antonio dr r 21 Frco Muratori 22-6424
Ribeiro Franca Edith r 287 Av Rainha Elisabeth... 27-4311
Ribeiro Francisco transp 11 1º Acre..... 23-5478
Ribeiro Francisco r 94 André Cavalcanti..... 22-4273
Ribeiro Freitas Junior dr r 116 5º Pr Flamengo... 25-3686
Ribeiro Gil dr r 46 Escobar..... 28-1603
Ribeiro Gloria r 71 1º Hadd Lobo..... 22-2977
Ribeiro Gomes João B r 120 Demetrio Ribeiro..... 26-2650
Ribeiro Gomes José cel r 180 Toneleros..... 27-0943
Ribeiro Gonçalves Evandro dent gab
5 5º s 507 Lg Carioca 22-4788
Ribeiro Gonçalves Evandro r 35 Desemb Izidro.... 28-2176
Ribeiro & Gonçalves Nestor lenha
276 Pr S Christovão 28-3667
Ribeiro Gonçalves & Pittaluga prep chim
244 Vol Patria 26-2621
Ribeiro Gonçalves Wilson r 47 c 36 Lucio Mendonça 28-8154
Ribeiro Guimarães Elisa r 33 Alfredo Pinto..... 28-0500
Ribeiro H 106 Almte Gomes Pereira..... 26-2793
Ribeiro H r 22 Farani..... 26-2910
Ribeiro Heitor M dent 278 1º Marq Sapucahy.... 22-8637
Ribeiro Honorio A 98 Sen Vergueiro..... 25-1308
Ribeiro & Irmão 140 Gen Pedra..... 24-1837
Ribeiro Irmão & Vidal carpint 183 Sen Pompeu... 24-4297
Ribeiro Ismael dr r 73 Bandeirantes..... 28-4012
Ribeiro Ivonne cost 157 1º Buenos Aires..... 24-0358
Ribeiro J dr r 3 Prç Saenz Peña..... 28-0524
Ribeiro J B armz 218 Pereira Nunes..... 28-7018
Ribeiro J M mov 22 Visc Gavea..... 24-5075
Ribeiro Jair Dantas capt r 77 Mar Bittencourt.... 29-2496
Ribeiro Jayme calç 329 Visc Itauna..... 22-4681
Ribeiro Jayme r 26 2 Dezembro..... 25-2453
Ribeiro João r 89 Luiz Guimarães..... 28-7767
Ribeiro João r 1314 Av Maracanã..... 28-9029
Ribeiro João A M r 244 Joaq Nabuco..... 27-4705
Ribeiro João Candido r 311 3º Buenos Aires..... 24-1263
Ribeiro João Cruz dr r 10 Piratiny..... 28-6236
Ribeiro João Gomes escr Alberto Campos..... 27-5283
Ribeiro João Lopes r 80 Belfort Roxo..... 27-3120
Ribeiro João Pereira r 182 1º Cattete..... 25-4470
Ribeiro Joaquim offic 15 Sta Luiza..... 28-3564
Ribeiro Joaquim r 141 1º Gen Camara..... 23-5686
Ribeiro Joaquim A S r 151 Fr Velloso..... 26-3987
Ribeiro Joaquim B D r 463 Av Paulo Frontin.... 28-3251
Ribeiro Joaquim L r 31 c 5 Cardoso Marinho..... 24-4261
Ribeiro José gen r 39 Prç Duque Caxias..... 25-1555
Ribeiro José r 287 Gen Bruce..... 28-5510
Ribeiro José Armando dr r 142 Pinto Guedes..... 28-1406
Ribeiro José Duarte aves e ovos 118 Mattoso..... 28-8487
Ribeiro José Fonseca r 50 Almte Tamandaré..... 25-0480
Ribeiro José V r 70 Miguel Lemos..... 27-0348
Ribeiro José Valente dr r 72 Urbano Santos..... 26-1912
Ribeiro Junior Antonio r 108 Av Gomes Freire.... 22-5856
Ribeiro Junqueira Irmão & Botelho banco
113 Quitanda 23-5636
Ribeiro Junqueira Irmão & Botelho ger 113 Quitanda 23-4113
Ribeiro Junqueira J M dr r 57 1º Paysandú..... 25-2183
Ribeiro Juvencio P r 89 Almte Cockrane..... 28-6796
Ribeiro L r 15 3º Haritoff..... 27-5260
Ribeiro Lafayette r 701 C Bomfim..... 28-3961
Ribeiro Léa M r 5 Martins Penna..... 28-8098
Ribeiro & Lemos Arnaldo bomb 210 Sant'Anna..... 22-6363
Ribeiro Lemos Heitor r 16 Cons Josino..... 22-3495
Ribeiro Leoncio r 51 Bento Lisboa..... 25-3335
Ribeiro Leoncio Dias vva r 482 Uruguay..... 28-4302
Ribeiro Leonidas r 43 Prç Duque Caxias..... 25-3435
Ribeiro Leonidio med
Gabinete de Identificação 84 Lavradio..... 22-1980
Residencia 47 Martins Ferreira..... 26-0192
Ribeiro Leonidio med cons 36 3º Tv Ouvidor..... 23-4527
Ribeiro Lino A 84 C Baependy..... 25-0324
Ribeiro Lobato & C Ltda 72 Humaytá..... 26-3339
Ribeiro Lucia r 400A Fr Caneca..... 22-5307
Ribeiro Lucia r 104 1º Cattete..... 25-0918
Ribeiro Luciano carpint 279 Sto Christo..... 24-0484
Ribeiro Lucy B dent gab
137 8º s 809 Av R Branco 23-0086
Ribeiro Luiz r 122 Pinto Telles..... 29-8182
Ribeiro Luiz Alves r 26 Tv Sta Therezinha..... 26-3325
Ribeiro Luiz Carneiro r 49 Ramon Franco..... 26-1540
Ribeiro Luiz Gonçalves bonbons 8 Prç Tiradentes.. 22-4595
Ribeiro Luiz Gonçalves r 63 Medeiros Passaro..... 28-7110
Ribeiro Luiz Severiano escr
Caixa 7 5º s 508 Prç Floriano..... 22-2755
Programmação 7 5º s 508 Prç Floriano..... 22-8313
Particular 7 5º s 508 Prç Floriano..... 22-3113
Ribeiro Luiz Severiano r 140 Pr Flamengo..... 25-2030
Ribeiro Luz Walter dr r 623 C Bomfim..... 28-8314
Ribeiro M A S corret
Rêde particular 47 3º Alfandega..... 23-2135
Ribeiro & Magalhães Adão carv 77 Gen Bruce..... 28-2133
Ribeiro Manoel quit 34 B Pirassinunga..... 28-2962
Ribeiro Manoel Affonso r 210 S Frco Xavier..... 28-2684
Ribeiro Manoel Baptista r 41 Jaceguay..... 28-6958
Ribeiro Manoel C F r 42 Capistrano Abreu..... 26-2346
Ribeiro Manoel Costa dr r 68 Sen Vergueiro..... 25-3787
Ribeiro Manoel Dias r 22 Laranjeiras..... 25-0785
Ribeiro Manoel Duarte r 84 B Guaratiba..... 25-2872
Ribeiro Manoela r 50 Benj Constant..... 25-2412
Ribeiro Maria r 55 Xavier Silveira..... 27-5182
Ribeiro Maria r 434 c 2 Av Vieira Souto..... 27-5544
Ribeiro Maria Antonietta r 55A Estrella..... 28-9040
Ribeiro Maria Correia r 118 C Bomfim..... 28-1753
Ribeiro Maria Joanna pensão 6/10 1º Tv Bom Jesus 23-3101
Ribeiro Maria Rosa Moreira r 28A Cons Barros.... 28-8398
Ribeiro Mario r 47 Frco Muratori..... 22-1444
Ribeiro Mario Azevedo r 57 2º Paysandú..... 25-4065
Ribeiro Mario Azevedo res chauffeur 31 Fern Osorio 25-1709
Ribeiro Mario Gouvêa r 338 Saint Roman..... 27-5258
Ribeiro & Martins M carpint 130 Gen Severiano... 26-2069
Ribeiro Menezes & C 91 Uruguayana..... 23-4919
Ribeiro Menezes & C 91 Uruguayana..... 23-4250
Ribeiro Mesquita & C armar 103 Ourives..... 23-3362
Ribeiro Miguel Oliveira r 166A c 3 Laranjeiras..... 25-3712
Ribeiro Moreira Maria r 135 Corrêa Dutra..... 25-0307
Ribeiro Moss Augusto r 39 C Irajá..... 26-4021
Ribeiro Moss Edgard r 56 Bias Fortes..... 29-6574
Ribeiro Moura Cyro r 61 Gen Roca..... 28-9087
Ribeiro Mourão & C 320 Cattete..... 25-0821
Ribeiro Nelson r 168 c 35 S Clemente..... 26-1390
Ribeiro Netto Affonso r 114 Ld Ascurra..... 25-3869
Ribeiro Nicolau r 209 Sá Vianna..... 28-6851
Ribeiro Octavio r 111 Paysandú..... 25-1174
Ribeiro Octavio R r 278 Itapiru..... 28-5230
Ribeiro Octavio Rodrigues grav 117 1º Buenos Aires 23-5431
Ribeiro de Oliveira Arthur ministro r
60 Martins Ferreira 26-0260
Ribeiro Oliveira Lourival r 107 c 3 S Clemente.... 26-1219
Ribeiro Optaciano r 13 c 10 Desemb Izidro..... 28-1168
Ribeiro Parada & C Ltda papel 183 Lavradio..... 22-1259
Ribeiro Passos Flavia r 31 c 3 Benj Constant..... 25-2430
Ribeiro Paulo Antunes eng
183 9º s 910 Av R Branco 22-5242
Ribeiro Paulo Antunes r 572 1º Barata Ribeiro.... 27-4087
Ribeiro Paz & C carvão 35 Mons Amorim..... 29-4155
Ribeiro Pedro Alberto autom Prç Serzedello Corrêa 27-1369
Ribeiro Pedro M r 622 Barata Ribeiro..... 27-3516
Ribeiro & Pinho mat constr 101 Visc Itauna.. .. 24-1382
Ribeiro Plinio r 85 Clovis Bevilacqua..... 28-5998
Ribeiro R r 13 Rumania..... 25-4295
Ribeiro R M metal 78 Julio Carmo..... 24-3948
Ribeiro Ramiro Lino r 555 Av Paulo Frontin..... 28-5088
Ribeiro & Ramos despach 89 1º 1º Março..... 23-5767
Ribeiro Raul r 59 S Paulo..... 29-0294
Ribeiro Raul Lopes r 102 2º Otto Simon..... 27-3598
Ribeiro Ricardo Miranda r 546 c 28 C Bomfim.... 28-6640
Ribeiro Roberto Paulo r 254 S Frco Xavier..... 28-8077
Ribeiro Rubem Costa quit 30 Urbano Duarte..... 28-3420
Ribeiro Salgado Armindo pensão 61 1º Av Passos... 24-5994
Ribeiro Salgado & C manteiga 14 João Alvares..... 24-6725
Ribeiro Sanches & C calç 264 Alfandega..... 24-6886
Ribeiro Sanches Sepismundo r 126 Gen Severiano... 26-3289
Ribeiro dos Santos & C J Hvr 59 S José..... 22-2709
Ribeiro Santos Heraclito r 42 B Itamby..... 26-2996
Ribeiro Santos João r 54 S João Baptista..... 26-3511
Ribeiro Santos Rubens tte escr 55 1º Luiz Camões.. 22-6092
Ribeiro Saulo r 224 Pr Flamengo..... 25-4472
Ribeiro Sebastião armz 43 Sen Pompeu..... 24-1842
Ribeiro Serafim Barbosa r 179 Visc Caravellas..... 26-4023
Ribeiro Seraphim r 29 Visc Paranaguá..... 22-8356
Ribeiro Silva 104 Bento Lisboa..... 25-0017
Ribeiro da Silva vva dr r 512 S Frco Xavier..... 28-7062
Ribeiro Silva Antonio couros 152 2 Dezembro..... 25-0093
Ribeiro Silva & C A archit 246 1º Buenos Aires... 24-1336
Ribeiro Silva Coralia J r 762 S Frco Xavier..... 28-6731
Ribeiro da Silva Filho dent gab
94 4º s 2 7 Setembro 22-8901
Ribeiro da Silva Horacio dr r 190 José Hygino.... 28-1422
Ribeiro Silva Marcellina r 193 1º Av Salv Sá..... 22-2260
Ribeiro Silva Noemia r 278 2º Prud Moraes..... 27-0125
Ribeiro da Silva & Oliveira commissões
23 1º S Pedro 23-2537
Ribeiro Simões Alves r 169 S Luiz Gonzaga..... 28-7405
Ribeiro Simões & C tintas 290 Gen Camara..... 24-4082
Ribeiro & Siqueira Ltda mold 110 Senado..... 22-3560
Ribeiro & Sobrinho Gaspar flor 195 Prç Republica.. 24-3765
Ribeiro Sophia cost 121 1º s 1 Ouvidor..... 22-5260
Ribeiro Souza & C Manoel vidr 50/2 Senado..... 22-8150
Ribeiro Souza & C Manoel vidr mold
14 Visc R Branco 22-0505
Ribeiro de Souza Cicero r 64 c 8 Ibituruna..... 28-4860
Ribeiro Souza Manoel armz 1002 Estr Velha Pavuna 29-3567
Ribeiro Sylvestre r 25 1º Tv Sta Christina..... 25-0636
Ribeiro Sylvio Hilario r 112 Alexandre Ferreira.... 26-0094
Ribeiro Sylvio da Rosa r 205 Almte Cockrane..... 28-3031
Ribeiro Targino adv escr 60 4º Carmo..... 23-4361
Ribeiro Targino adv escr 60 4º Carmo..... 23-1348
Ribeiro Targino dr r 549 C Bomfim..... 28-3402
Ribeiro Telles mme r 3 4º Quitanda..... 22-8787
Ribeiro Trajano Bernardo access 201 Av Mem Sá.. 22-9409
Ribeiro Trajano Bernardo autom e access
334 S Christovão 28-8922
Ribeiro Ulysses Gomes r 65 Garcia Redondo..... 29-2473
Ribeiro Vaz Alvaro r 279/83 6º Av Nações..... 22-6143
Ribeiro Veiga Amilcar r 17 Souza Lima..... 27-1880
Ribeiro Veiga Amilcar r 7 Carlos Campos..... 25-1257
Ribeiro & Véras louças 110 Sen Euzebio..... 24-0207
Ribeiro Vianna J C r 663 B Mesquita..... 28-0314
Ribeiro Vianna Renato r 692 c 3 Barata Ribeiro... 27-1441
Ribeiro Waldemar dr r 457 Av Pasteur..... 26-1486
Ribeiro Waimor dr r 114 Ld Ascurra..... 25-3869
Ribeiro Wilda r 58 5º Paulo Frontin..... 22-5784
Ribeiro Zulmira M r 123 1º Av Mar Floriano..... 24-3363
Ricaldoni Sidonia r 163 1º Th Ottoni..... 23-2258
Ricão A ouriv 216 Buenos Aires..... 24-4876
Ricardo Avelino Paula r 21 Campos Paz..... 28-8616
Ricardo & Calvano alfaiat 91 9º s 4 Av R Branco 23-4884
Ricart Amadeo r 295 Anna Nery..... 29-3447
Ricart Luiz Rodrigues r 166 2º S Pedro..... 24-2294
Rice Maxwell Jay r 112 Av Delphim Moreira..... 27-1347
Richa Irmão & C calç 96 Av Passos..... 24-5905
Richa Irmão & C chap sol 13 Av Passos..... 22-7156
Richard A Raymundo r 53 Affonso Penna..... 28-3358
Richard Eugenio escr 117 3º s 316 Av R Branco.. 23-2886
Richard Eugenio r 57 3º Ferreira Vianna..... 25-0810
Richard Ferreira Decio r 570 S Frco Xavier..... 28-7789
Richard Jor Antonio Eugenio dr r 180 Paysandú... 25-4583
Richard Paul & C mad 102 Av Lima..... 24-4311
Richardson Ch C escr 41 Constituição..... 22-1025
Richardson John W r 104 Av Vieira Souto..... 27-0875
Richer André r 32 Custodio Serrão..... 26-0088
Richer E P r 87 Prud Moraes..... 27-3705
Richer E P r 283 Nascimento Silva..... 27-5515
Richer Pierre dr r 172 c 4 Visc Pirajá..... 27-1734
Richers R A r 365 Sta Alexandrina..... 28-2153
Rickard E R dr r 586 B Torre..... 27-0157
Ricon Jesus Bouzon r 26 1º Carlos Carvalho..... 22-3418
Ricoy Miguel S r 1061 4º Copacabana..... 27-3341
Ridel Cornelio r 44 Frco Muratori..... 22-6966
Ridolfi Leite & C commissões 131 2º Av R Branco 23-3389
Riduet Elvire r 17 Almte Balthazar..... 25-2233
Riecken Guilherme r 139 c 26 S Clemente..... 26-2577
Riedel Carvalho dr r 156 1º Av Salv Sá..... 22-4191
Riedlinger F archit 84 2º 1º Março..... 23-4970
Riedlinger Franz r 41 1º Dr Julio Ottoni..... 22-9494
Riegel Rodolpho r 32 Saboia Lima..... 28-7124
Riemer Ricardo dr r 203 B Jaguaribe..... 27-1365
Riempst S r 582 Prud Moraes..... 27-0920
Rieta Antonietta r 33 Leite Leal..... 25-3363
Rigaud Souza José r 222 Prof Gabizo..... 28-8944
Rigolon Carmen r 38 Mario Portella..... 25-2584
Riguera Armando r 132 Carvalho Alvim..... 28-4231
Riley & C comm 7 17º s 1710 Prç Mauá..... 23-0856
Riley William r 1118 Av Suburbana..... 29-1651
Rillos Alexandre r 147 Sto Amaro..... 25-4553
Rimes Carlos dr r 132 Bom Pastor..... 28-6074
Rimini Francisco r 114 1º Benj Constant..... 25-0389
Rina Delia & C modas 52 Russell..... 25-4482
Rinaldi Antonio fructas Merc Municipal r XV 68.. 23-0131
Rinaldi & C Pantaleão fructas
Merc Municipal r XVI 13/7 23-0031
Rinaldi & C Pantaleão fructas
9 3º s 318/20 Av R Branco 23-4345
Rincón Frederico estofador 216 Marq Abrantes..... 26-1837
Rinder & C Hyman
Rêde particular 30 Hadd Lobo..... 22-1940
Rinder Hyman r 67 Oliveira Silva..... 28-2181
Ring Motel r 162 c 4 Paysandú..... 25-1299
Rino Marino r 7 Estr Velha Tijuca..... 28-2996
Rio Branco Gastão Paranhos dr r 244 Av Portugal 26-3743
Rio Branco José Paranhos dr r 71 1º Sto Amaro... 25-2940
Rio Chic chap senhoras 173 7 Setembro..... 22-3774
Rio Hotel
Rêde particular 3 Silva Jardim..... 22-9980
Rio de Janeiro Athletic Association 26 Gust Sampaio 27-0610
Rio de Janeiro Country Club The secret
7 15º s 1525 Prç Mauá 23-1179
Rio de Janeiro Country Club The séde
Av Vieira Souto 27-3650
Rio de Janeiro Electro Industria Ltda 5 Marrecas.. 22-5860
Rio de Janeiro Flour Mills & Granaries Ltd The
Vide Moinho Inglez
Gerencia 106/10 Quitanda..... 23-4537

Habitue-se a usar esta Lista e raramente terá de recorrer a Informações

ATTENDA ÁS CHAMADAS PARA SEU TELEPHONE DANDO O SEU NUMERO, EM LOGAR DE DIZER "ALLÔ" OU DE USAR OUTRAS EXPRESSÕES E' MAIS PRATICO E EVITARA' ABORRECIMENTOS.

Rio de Janeiro Lighterage Co Ltd
Escriptorio
9 2o s 228/32 e 374/76 Av R Branco 23-0259
Estiva 9 2o s 228/30 e 374/76 Av R Branco 23-0659
Secção de Estiva
9 2o s 228/30 e 370/76 Av R Branco 23-0561
Res chefe Secção Estiva L H C Hill
168 Nascimento Silva 27-2712
Res ajud chefe Secção Estiva M Ferreira Cunha
480 S Christovão 28-4273
Res chefe Serv Maritimos 133 Cons Zacharias 24-6404

Rio de Janeiro & S Paulo Telephone Co
Vide Comp Telephonica Brasileira

RIO DE JANEIRO TRAMWAY LIGHT AND POWER CO LTD THE

Administração Escriptorios Geraes e Directoria
Rêde particular 168 Av Mar Floriano..... 24-4040

Almoxarifado Geral
Rêde particular 2 Rua Seis..... 28-7000

Companhia Telephonica Brasileira
Veja Companhia Telephonica Brasileira

Compras
Rêde particular 168 1o Av Mar Floriano..... 24-6204

Contas de Consumidores
Luz Força e Gaz
Cobranças informações 168 1o Av Mar Floriano 24-0610
Cobranças escriptorio 93 Republ Perú..... 24-4040
Cobranças escriptorio 3 Marq Abrantes..... 25-1914
Cobranças escriptorio
38 Teix Soares Prç Bandeira 28-3008
Cobranças 38 Teixeira Soares..... 28-8364
Cobranças escriptorio 254 Arch Cordeiro..... 29-1932
Cobranças 29 Paulo Fernandes..... 28-3751
Cobranças 627 Copacabana..... 27-0378
Cobranças 627 Copacabana..... 27-0195
Cobranças 5C Aristides Caire..... 29-4667
Cobranças 3 Marq Abrantes..... 25-0595

Contas de Governo 168 1o Av Mar Floriano..... 24-0611

Contractos de Luz e Força
Luz 168 1o Av Mar Floriano..... 24-0213
Força 168 1o Av Mar Floriano..... 24-0215

Falta de Luz ou Força
Zona urbana 363 Frei Caneca..... 22-1800 / 23-1800
Zona suburbana 152 Cel Rangel..... 29-0090

Officinas Veja Tracção e Officinas adiante

Publicidade
Rêde particular 93 1o Republ Perú..... 22-5170

Société Anonyme du Gaz de Rio de Janeiro
Veja Société Anonyme du Gaz de Rio de Janeiro

Tracção e Officinas
Rêde particular 2 Rua Seis..... 28-7000
Depois das 18 horas até 8 horas da manhã as communicações deverão ser pedidas pelos seguintes numeros
Supt Geral do Dept de Tracção..... 28-7005
Assist Supt Geral do Dept de Tracção... 28-7004
Portaria Geral 28-7000
Secção do Ponto..... 28-7001
Casa de Força..... 28-7003
Officina de Reparações Electricas..... 29-0070
Officina Mechanica 28-7002

Garages
Garage Geral 54 Comte Maurity..... 24-1950
Garage e Officina de Omnibus 382 Sen Euzebio 24-5811
Garage de Omnibus 110 Desemb Izidro..... 28-3670 / 28-4008
Garage de Omnibus L Leões 446 Vol Patria... 26-2611

Casa de Carros (Conserva)
Conserva Villa Isabel 91 Av Lauro Muller..... 28-6823
Conserva 28 330 Av 28 Setembro..... 28-6011
Conserva Meyer 254 Arch Cordeiro..... 29-1242
Conserva L Leões 446 Vol Patria..... 26-0324
Conserva S Christovão 20 Pereira Franco..... 22-8914
Conserva Jacarépaguá 70 Cel Rangel..... 29-8130

Trafego
Superintendente Geral 284 1o Sen Euzebio.... 24-3120
Superintendencia Fiscalização
284 1o Sen Euzebio 24-2298
Inspector Geral Viação Excelsior
24 Av Almte Barroso 22-3583
Secç Cachamby despach 254 Arch Cordeiro.... 29-1209
Secç Jacarépaguá 427 Nerval Gouvêa..... 29-8082
Secção de Vagões 20 Pereira Franco..... 22-4367
Est Bagagem 41 Costa..... 24-0221
Est Bagagem 83 Carvalho Souza..... 29-8326
Est S Christovão 477 Visc Itauna..... 22-8592
Hotel de Motorneiros e Conductores 95 Bispo.. 28-4352

Reclamações
Viação Excelsior Auto Omnibus 110 Des Izidro 28-5833
Sobre objectos perdidos nos auto omnibus
110 Desemb Izidro 28-0201
Sobre objectos perdidos nos bonds
284 1o Sen Euzebio 24-3058
Reclamações em geral 284 Sen Euzebio..... 23-2050

Informações geraes e pedidos para os bonds e omnibus especiaes
Bonds 284 1o Sen Euzebio..... 24-0237
Auto omnibus 110 Desemb Izidro..... 28-5833

Companhia Ferro Carril Jardim Botanico
Est Largo Machado escr Prç Duque Caxias.... 25-2789
Est Largo Machado despach Prç Duque Caxias 25-2532
(Continúa)

RIO DE JANEIRO TRAMWAY LIGHT AND POWER CO LTD THE

Companhia Ferro Carril Jardim Botanico (Continuação)
Est Galeria Cruzeiro Av R Branco..... 22-3582
Est Aguas Ferreas 246 Cosme Velho..... 25-0285
Est Largo Leões 446 Vol Patria..... 26-0324
Est Leme 1 Gustavo Sampaio..... 27-0690
Est Ipanema 57 Teixeira Mello..... 27-0342
Est Copacabana 563 Copacabana..... 27-0230
Est Praia Vermelha Pr Vermelha..... 26-0320
Est Olaria 224 Marq S Vicente..... 27-0237
Est Bagagem Clapp 23-0144

Estrada de Ferro Corcovado
151 Cosme Velho..... 25-0016
Officinas 151 Cosme Velho..... 25-0301

Rio Loterico loter 38 Tv Ouvidor..... 23-3619

Rio Magazine red 7 2o s 201/3 Prç Floriano..... 22-4991

Rio Moto Club 121 S Freo Xavier..... 28-2934

Rio Palacio Hotel S A
Rêde particular 10 Andradas..... 22-9920

Rio Turing S A 9 1o Chile..... 22-1340

Riograndense A calç 637 Av Amaro Cavalcanti..... 29-2354

Riograndense A filial calç 71 Estr Mar Rangel..... 29-8186

Riograndense Marques João madeiras 206 Sant'Anna 22-4199

Rios Alice r 28 Clarice Indio Brasil..... 26-0993

Rios Antonio M C r 284 1o Gen Bruce..... 28-1066

Rios Arthur Cesar dr r 21 Pompeu Loureiro..... 27-1148

Rios Bastos Maria r 143 1o Alvaro Ramos..... 26-3152

Rios J Almeida dr r 9 Raul Pompeia..... 27-3192

Rios José dr r 15A Tv Oriente..... 22-7440

Rios José Costa r 44 Radmaker..... 28-0721

Rios José Pereira r 792 Clarimundo Mello..... 29-0932

Rios Junior Arthur C dr r 8 Estr Gavea Pequena.. 28-3523

Rios Maria r 102 1o Av Gomes Freire..... 22-7244

Rios Maria r 213 André Cavalcanti..... 22-6336

Rios Oyama Almeida r 32 Cand Gaffrée..... 26-3158

Ripper José Ellis r 104 Marq Olinda..... 26-1453

Ripper Nogueira J M adv escr
183 5o s 502 Av R Branco 22-6547

Riso Oswaldo 137 2o s 218 Av R Branco..... 23-3841

Riso Oswaldo dr r 374 Av Atlantica..... 27-0020

Rispoli Gregorio dr r 78 André Cavalcanti..... 22-6744

Rissin Morris alfaiat 133 2o s 4 Av R Branco..... 23-0771

Rissin Morris r 81B Bulhões Carvalho..... 27-2034

Rist A vinhos 77 7 Setembro..... 23-0052

Ristorante Nuova Grotta di Trieste 26 Reg Feijó... 22-4878

Rittner Heinrich r 261 Prud Moraes..... 27-2211

Riunione Adriatica de Sicurtá 127 1o Av R Branco 23-1670

Riv rolamentos para automoveis e transmissões
146 Av Veiga 22-6187
Riva Maria Kasper r 56 Aurea..... 22-8623
Rivadavia Corrêa vva r 53 D Anna..... 26-0194
Rival Theatro port 33/7 Alvaro Alvim..... 22-2721
Rivas Ana Antonia r 53 Vol Patria..... 26-4216
Rivella Annita r 23 B Itamby..... 26-0592
Rivera Avelino r 41 Arnaldo Quintella..... 26-1436
Rivera & C alfaiat 26 1o Rodr Silva..... 22-3530
Rivera Sobrinhos & Gonzalez malas 57 Carioca..... 22-8756
Rivetti Adelina r 53 Souto Carvalho..... 29-0579
Rivolta Ida r 639 1o Copacabana..... 27-2816
Rizk Kalil Jorge modas 571 Copacabana..... 27-5547
Rizzo Alfredo joalh 75 1o Uruguayana..... 23-2351
Rizzo Alfredo r 70 D Bosco..... 29-0622
Rizzo Angela r 23 Av Henr Valladares..... 22-6648
Rizzo & C A fructas Merc Munic r XII 70/4..... 23-2480
Rizzo Olga r 674 c 14 C Bomfim..... 28-6579
Roach G E 132 1o s 1 Quitanda..... 23-0279
Roach G Edmund r 72 Av Epitacio Pessoa..... 27-4836
Robalinho & C calç 177 Marq Sapucahy..... 22-3741
Robbs Judith r 10 Tv Sto Affonso..... 28-8276
Robert Henry 63 Catumby..... 22-0419
Roberta Gonçalves Souza Brito r 150 Av Atlantica.. 27-1694
Roberti Santos r 37 Mar Trompowsky..... 28-6137
Roberto Flogny & C 42 Pedro I..... 22-6296
Roberto Gonçalves & C 25 Andradas..... 22-8284
Roberto Marletti r 235 1o B Guaratiba..... 25-1110
Roberts A H 358 Tv Navarro..... 22-0061
Robertson W W r 43 5o Duvivier..... 27-1338
Robichez Henriette r 90 Matriz..... 26-1717
Robichez L r 108 Gen Polydoro..... 26-1363
Robilant Edmond di r 436 Prud Moraes..... 27-3442
Robillard de Marigny Paulo corretor 130 Quitanda.. 23-0834
Robin & C chap sol 54 7 Setembro..... 23-3055
Robin Filho Luiz r 31 Moura Brasil..... 25-4178
Robin Maurice r 2 Marinho..... 22-3912
Robinson & C Dwight P escr
12 5o s 53/4 Av Erasmo Braga 22-5750
Robinson & C Dwight P obras Av Nações..... 22-7967
Robinson H r 618 Prud Moraes..... 27-2927
Robinson J A escr 48 Tv Sta Rita..... 24-2068
Robinson J A 38 Ribeiro Almeida..... 25-2904
Robinson M J r 162 8o Ld Gloria..... 25-3330
Robinson Oswaldo dr r 78 Gust Sampaio..... 27-5907
Robinson R W r 397A Av Pasteur..... 26-1591
Robinson W J r 33 Gomes Carneiro..... 27-1202
Robinson William r 68 Tv João Affonso..... 26-0019
Robles Peres Francisco r 80 José Hygino..... 28-1739
Robottom Jessie r 39 Goulart..... 27-1107
Roças José Pereira dr r 57 c 4 Adolpho Motta.... 28-1087
Roças Orlando dr 31 Teix Mello..... 27-0518
Roccati Mathieu dr r 15 Natalina..... 28-3517
Rocco Domingo bomb 95 B Bom Retiro..... 29-3309
Rocco Gabriel r 96 Ipanema..... 27-5204
Rocco & Giglio alfaiat 229 1o 7 Setembro..... 22-8562
Rocco Renato dr r 770 C Bomfim..... 28-5985
Rocha A Garrido café 21 Gen Argollo..... 28-4748
Rocha Abilio ferrag 191A Riachuelo..... 22-2530
Rocha Acylino despach Alfand
85 4o s 22/4 1o Marco 23-4326
Rocha Acylino r 25 c 3 Affonso Penna..... 28-2400
Rocha Adelaide r 161A 1o Buenos Aires..... 24-6431
Rocha Adriano r 55 Bom Pastor..... 28-6399
Rocha Adriano S cont 22 1o Ramalho Ortigão..... 22-7813
Rocha Ajax r 7 Copacabana..... 27-5836
Rocha Alberto F comte r 216 Estr Açude..... 28-2875
Rocha Aldo Alves r 147 c 72 S Clemente..... 26-1779
Rocha Alfredo escr 1 1o Leopoldo Fróes..... 22-4482
Rocha Alfredo r 8 Jard Botanico..... 26-2377
Rocha Alfredo Silva vva r 57 Freo Octaviano..... 27-2715
Rocha Alice modas 151 1o Rosario..... 23-0456
Rocha Alice r 566 S Luiz Gonzaga..... 28-8888
Rocha Alipia r 19/23 5o Prç Duque Caxias..... 25-0273
Rocha Alvaro dr r 104 Salv Corrêa..... 27-4599
Rocha Alvaro r 67 Grajahú..... 28-3015
Rocha Alvaro Antonio r 21 5o Prç Duque Caxias.. 25-0707
Rocha Anna r 927 C Bomfim..... 28-8106
Rocha Antonio Bandeira M commissões
19 8o s 2 Gen Camara 23-5180
Rocha Antonio Bandeira M r 209 Paysandú..... 25-2321
Rocha Antonio Soares vva cel r 41 Delg Carvalho... 28-4416
Rocha Argemiro r 8 Torres Homem..... 28-2657
Rocha Armando mechanico 109 Conceição..... 24-0407
Rocha Armando A dr r 65 Belmira..... 29-2325
Rocha Arnoldo dr r 215 Estr Nova Tijuca..... 28-7084
Rocha Arthur dr r 104 Xavier Silveira..... 27-1640
Rocha Asdrubal med cons 98 8o s 88 Republ Perú.. 22-0813
Rocha Asdrubal dr r 471 Nascimento Silva..... 27-0886
Rocha Augusta R r 12 Esteves Junior..... 25-3522
Rocha Aurelio A eng escr 137 4o s 419 Av R Branco 23-5885
Rocha Aurelio Augusto r 26 Inhangá..... 27-3662
Rocha de Azambuja Luiza r 58 Bandeirantes..... 28-5699
Rocha Azevedo Carlos dr r 36 Hermenegildo Barros 25-1759
Rocha Azevedo Eugenio G r 182 Sen Nebuco..... 28-2189
Rocha Barreto Placido tte r 210 Av 28 Setembro.. 28-7095
Rocha Bastos Aristides r 148 c 8 Sta Clara..... 27-5174
Rocha Bastos Martiniano r 12 B Sertorio..... 28-9072
Rocha Bento T dr r 43 Theod Silva..... 28-6222
Rocha Bion Maria Augusta r 18 Turf Club..... 28-0157
Rocha Braga med cons 73 1o 7 Setembro..... 23-3878
Rocha Braga dr r 817 1o B Mesquita..... 28-1293
Rocha Brito Rodrigo dr r 41 1o Ld Sta Thereza... 22-3487
Rocha & C Benjamin pianos 150 Mach Coelho..... 22-3110
Rocha & C J fabr calç 18 Azeredo Coutinho..... 24-5979
Rocha & C Jeronyma quit 85 Arnaldo Quintella.... 26-2804
Rocha & C João cereaes 13 1o Mayrink Veiga..... 24-6043
Rocha & C Theodoro Martins bebidas 86 Camerino.. 24-0516
Rocha & Comp U
Escriptorio Geral 206 S Pedro..... 24-6588
Ceramica 217 7 Setembro..... 22-5230
Deposito de Anilinas 206 S Pedro..... 24-6588
Fabrica de Perfumarias 20 Sá Vianna..... 28-0789
Rocha Caldas Manoel escr 101 1o s 1 Th Ottoni.... 23-4484
Rocha Carlos r 17 1o Souza Lima..... 27-2395
Rocha Carmen r 37 c 5 Prç Duque Caxias..... 25-1221
Rocha Carmen r 37 c 5 Prç Duque Caxias..... 25-3397
Rocha Casimiro r 501 1o B Bom Retiro..... 29-4433
Rocha Celestino sabão 22 Tuyuty..... 28-5173
Rocha & Cerdeira pad 45 Clarimundo Mello..... 29-0342
Rocha Christiano r 105 Passagem..... 26-2904
Rocha Clovis Paulo dr r 35 Gago Coutinho..... 25-3016
Rocha Couto & C
Armazem 133 1o Março..... 23-1481
Rocha Dalila r 23 4o Maria Quiteria..... 27-2980
Rocha Damiana Filgueiras r 51 Piratiny..... 28-6516
Rocha Dary M mat para constr 246 Gen Camara.... 24-2513
Rocha Dermeval Olavo r 52 Affonso Penna..... 28-6685
Rocha Dias Marietta Bastos r 56 c 17 19 Fevereiro 26-3218
Rocha Edgard r 38 D Zulmira..... 28-8084
Rocha Elisa r 41 B Itamby..... 26-1049
Rocha Estephania r 129 Desemb Izidro..... 28-5182
Rocha F Barbosa r 481 Laranjeiras..... 25-0843
Rocha Fabiano alfaiat 52 Visc Itauna..... 24-6520
Rocha Fabiano alfaiat 63 Ourives..... 23-2298
Rocha Faria dr r 92 Sen Vergueiro..... 25-2225
Rocha Faria Carlos T dr r 77 Boa Vista..... 28-1905
Rocha Faria P T 106 1o Th Ottoni..... 24-0157
Rocha Fernandes Odetto dent gab
237 1o Prç Republica 24-0886
Rocha Ferreira Francisco r 157 Sta Clara..... 27-0837
Rocha Fleury dr r 29 Cand Mendes..... 25-4255
Rocha Fragoso comte r 17 Tv Doux..... 26-2521
Rocha Francisco dr r 143 Av Paulo Frontin..... 22-4209
Rocha Francisco r 129 Mattoso..... 28-7868
Rocha Francisco Pinto mad 27 B Torre..... 27-0899
Rocha Freire E commodos 93A Luiz Camões..... 24-5872
Rocha Galdino dr r 48 1o Oliveira Silva..... 28-9091
Rocha Garcia F V r 26 Paula Freitas..... 27-3934
Rocha Genaro r 17 2o Leopoldo Fróes..... 22-4543
Rocha Gomes L C A r 452 Prud Moraes..... 27-4758
Rocha Gomes Paulo corret 44 Gen Camara..... 23-5883
Rocha Gomes Paulo r 37 David Campista..... 26-0890
Rocha Guilherme r 509A c 4 Visc Pirajá..... 27-1763
Rocha Guilhermina dra r 539 S Freo Xavier..... 28-6549
Rocha Henrique med 66 S Luiz Gonzaga..... 28-2981
Rocha Henrique aparts 52 Lg Machado..... 25-1237

EQUIPAMENTO ELECTRICO E HYDRAULICO DE HOSPITAES EDIFICIOS PUBLICOS E FABRICAS INSTALLAÇÕES DE AGUA ACONDICIONAMENTO DE AR

SERVIX ENGENHEIROS ELECTRICA LTDA.
RUA REPUBLICA DO PERU 95-2° A.
TEL. 22-5154 / 22-5155

LINHAS DE TRANSMISSÃO USINAS E SUBSTAÇÕES INSTALLAÇÕES INDUSTRIAES DE FORÇA ILLUMINAÇÃO E CONTROL PROJECTO E EXECUÇÃO

AVISE O NOSSO DEPARTAMENTO COMMERCIAL SE O TELEPHONE INSTALLADO EM SUA RESIDENCIA ESTIVER SOB A RESPONSABILIDADE DE PESSOA EXTRANHA.

Rocha Hermes Soares corret 82 1º s 4 Visc Inhauma 23-4608
Rocha Hermes Soares r 11 Sergipe 28-6150
Rocha Humberto M r 3 rua 8 29-6265
Rocha Irmão & C 82 Acre 23-5140
Rocha & Irmão V 110 Bened Hyppolito 24-4679
Rocha Ismael vva r 18 André Rebouças 28-2828
Rocha J escr 37A Rezende 22-2998
Rocha J r 137 Silva Rabello 29-2459
Rocha J r 14 Machado Assis 25-1064
Rocha J C r 96 c 1 Barcellos 27-2543
Rocha Jacintho r 24A 4º Tte Possolo 22-2208
Rocha Jandyra Coutinho r 314 3º Pr Flamengo 25-1145
Rocha Jayme escr Av Rodr Alves 24-6475
Rocha Jayme r 82 Ramiro Magalhães 29-0545
Rocha Jayme r 75 1º Pereira Silva 25-4097
Rocha João 53 Sen Dantas 22-6251
Rocha João Justiniano vva gen r 37 Carlos Vasconcellos 28-3816
Rocha Joaquim Mendes r 58 4º Paulo Frontin 22-2955
Rocha Joaquim Torres r 137 Menna Barreto 26-2520
Rocha Jones dr escr 14 1º Pedro I 22-5803
Rocha José r 53 Alvaro Miranda 29-4697
Rocha José Francisco r 89A Cruz Souza 29-3575
Rocha José Gaspar r 853 Copacabana 27-3431
Rocha José Gomes r 579 Copacabana 27-2649
Rocha José Maria padre r 37 2º Sta Alexandrina 28-4285
Rocha José Martinho med cons 74 1º Quitanda 23-4609
Rocha José Pacheco 91 B S Felix 24-1140
Rocha José Vicente r 49 Alberto Sequeira 28-6082
Rocha Judith r 250 c 22 S Clemente 26-4074
Rocha Judith Limoeiro r 80 Cardoso Junior 25-2725
Rocha Julio C U r 262 Cosme Velho 25-0229
Rocha Julio Silva Carvalho r 301 Gen Canabarro 28-3122
Rocha Junior & Irmão armz 63 Evaristo Veiga 22-3791
Rocha Junior Martinho med cons 17 4º Quitanda 22-3080
Rocha Lagôa Francisco dr r 13 Visc Carandahy 26-2745
Rocha Leão Antonio r 754B Copacabana 27-2533
Rocha Leão Braulia r 48 Prof Valladares 28-9664
Rocha Leão José r 95 Maria Quiteria 27-1784
Rocha Leopoldo r 55 Martins Ferreira 26-0944
Rocha Lima mme r 107 c 9 Laranjeiras 25-3342
Rocha Lima Antonio r 373 S Clemente 26-2301
Rocha Lima & C couros armz 158/60 Buenos Aires 23-4922
Rocha Lima & C secç bancaria 158/60 Buenos Aires 23-3984
Rocha Lima Claudio mar r 32 Delgado Carvalho 28-6229
Rocha Lima Paulino vva r 7 Pontes Corrêa 28-7290
Rocha Lima Tristão S tte r 14 Fernandes Guimarães 26-4222
Rocha Lima Virginia mme r 88 8º Pr Flamengo 25-2246
Rocha Lourenço adv escr 9 3º s 3 Tv Ouvidor 23-3673
Rocha Luiz Martins dr r 41 Tv Sta Therezinha 26-1151
Rocha Luiz Paiva pianos 51 Lavradio 22-2666
Rocha M R armz 216 S Clemente 26-0167
Rocha Maia Benjamin vva r 187 c 9 C Bomfim 28-6976
Rocha Maia João r 19 Tv Cruz 28-5226
Rocha Maia José med cons 6 2º Carioca 22-2691
Rocha Maia José dr r 183 C Bomfim 28-1575
Rocha Manoel Fernandes r 48 B Iguatemy 28-1701
Rocha Manoel Lino 31 Marq Abrantes 25-2709
Rocha Manoel Luiz r 100 2º Min Viveiros Castro 27-3967
Rocha Manoel Pereira r 30 Carlos Carvalho 22-6163
Rocha Manoel Teixeira r 295 B Itapagipe 28-6028
Rocha Maria r 114 Visc Abaeté 28-4467
Rocha Maria Fernandes r 16 Laranjeiras 25-3053
Rocha Mario Penna dr r 15 Gen Dionysio 26-2894
Rocha Martinho da dr r 87 Sá Ferreira 27-1801
Rocha Miranda Edgard r 322 Pr Flamengo 25-1010
Rocha Miranda Edgard r 60 Corrêa Dutra 25-0896
Rocha Miranda Filhos & C Ltda
Rêde particular 31/9 2º Prç Floriano 22-7690
Apartamentos 39 5º Prç Floriano 24-2248
Antes das 8.30 e depois das 18 horas as linhas ficarão assim ligadas
Gab Director Sampaio Ferraz 31/9 2º Prç Floriano 22-7698
Gab Director Eduardo Dale 31/9 2º Prç Floriano 22-7699
Contabilidade 31/9 2º Prç Floriano 22-7690
Rocha Miranda Luiza Honold r 322 Pr Flamengo 25-1059
Rocha Miranda Oswaldo dr r 8 Av Vieira Souto 27-2205
Rocha Miranda Valentina r 22A Valparaizo 28-8760
Rocha & Moreira Ltda rest 195 Av Mar Floriano 24-4490
Rocha Moreira Waldemar r 21 Araujo Penna 28-2812
Rocha N r 172 S Clemente 26-0412
Rocha Noemia Francisca r 59 B Iguatemy 28-6515
Rocha Norma r 514 Marq S Vicente 27-5743
Rocha O r 87 1º Rezende 22-5447
Rocha O r 39 Antonio Basilio 28-4275
Rocha Octacilio r 81 Miguel Angelo 29-4462
Rocha Olavo dr r 26 Lg Boticario 25-1098
Rocha Olegario Pacheco adv escr 91 9º s 3 Av R Branco 23-5181
Rocha Olegario Pacheco r 378 Gonz Bastos 28-0084
Rocha Olympio dr r 106 Moraes Silva 28-5709
Rocha Paranhos Marina r 50 1º Corrêa Dutra 25-0440
Rocha Passos vva r 22 Hadd Lobo 22-2635
Rocha Passos & C escr 74/6 Acre 23-5221
Rocha Paulo dr r 24 Pereira Siqueira 28-8212
Rocha Pedro r 116 Joanna Angelica 27-5362
Rocha Pedro Lopes Alves r 104 c 2 Cosme Velho 25-2897
Rocha Pedro S vva r 56 Felippe Camarão 28-5480
Rocha & Pereira carpint 63 Carolina Meyer 29-1869
Rocha Pereira & C Ltda vva garrafas 71 Prç Republica 22-5468
Rocha Pereira & C Ltda vva garrafas 164 Fr Caneca 22-4604
Rocha Pereira José 154 Av Mem Sá 22-0370
Rocha Pimentel Aldermaro dr r 892 C Bomfim 28-0930
Rocha Pinto Antonio r 42 c 9 Salv Corrêa 27-3477
Rocha Pinto Francisco r 91 Emilia Sampaio 28-0751
Rocha Pinto J V escr 7 1º Alfandega 23-5157
Rocha Pinto Pedro r 189 Gonzaga Bastos 28-8745
Rocha Pitta Holdrado dr r 58 Esperança 28-3544
Rocha Pombo Pio r 150 2º Silv Martins 25-2392
Rocha Porto E despach 122 1º Prç Republica 24-1188
Rocha Porto H despach 122 1º Prç Republica 24-6862
Rocha Porto H r 21 Anna Guimarães 29-1393
Rocha Possas José r 51 Domicio Gama 28-3611
Rocha R Soares r 39 Campos Salles 28-2167
Rocha Raul escr 38 2º Carioca 22-5726
Rocha Raul Antonio r 110 19 Fevereiro 26-2657
Rocha Ravino Campos r 25 c 10 Arthur Menezes 28-5979
Rocha & Rodrigues armz 25 Sampaio Ferraz 22-8178
Rocha Romana Frias r 186 Paysandú 25-0066
Rocha Salgado Eduardo dr r 327 S Clemente 26-2968
Rocha Salvador João r 171 Humaytá 26-1654
Rocha Santos Raymundo vva dr r 168 c 2 S Clemente 26-1563
Rocha Sebastiana Fernandes armz 334 Cardoso Junior 25-2281
Rocha Sebastião r 146 Felippe Camarão 28-6633
Rocha Silvina r 134 2 Dezembro 25-3120
Rocha Sinval r 52 B Oliveira Castro 26-0307
Rocha Souza Maria r 52 Pereira Landim 29-6717
Rocha Sylvia Amelia 54 Julio Castilhos 27-1234
Rocha Sylvio r 92 Julio Castilhos 27-3185
Rocha Thereza r 112 Av Antenor Navarro 29-6637
Rocha Ulysses dr r 32 Teixeira Soares 28-4290
Rocha Vaz med cons 17 5º Quitanda 22-4142
Rocha & Vaz rest 86/8 Sen Pompeu 24-2773
Rocha Vaz & C lact 13 Republ Perú 23-3188
Rocha Vaz Ivo r 26 Tv Partilhas 24-0579
Rocha Vaz J dr r 79 Farani 26-2470
Rocha Vaz Julieta r 45 Sta Sophia 28-0918
Rocha Vellozo Maria Lourdes r 45 2º 5 Julho 27-5065
Rocha Vianna Augusto dr r 1 Canuto Saraiva 28-9097
Rocha Vidal secc molh 145 1º Março 23-2747
Rocha Zelina Maria r 181A Figueira 29-2241
Roche S A Productos 101 Ev Veiga 22-1590
Rochfort Mathilde 103 Vol Patria 26-2402
Rochman Helena pensão 186 Invalidos 22-1588
Rochow Ernesto r 79 Luiz Guimarães 28-5184
Rockefeller Foundation
Rêde particular 12 Av Ruy Barbosa 25-0606
Rodolpho Hess & C Ltda drog 61/63 7 Setembro 23-5211
Rodolpho Hess & C Ltda drog 61/63 7 Setembro 23-5072
Rodovalho Leite Ribeiro P dr r 152 Visc Silva 26-0881
Rodovalho Sebastião r 55 B Itamby 26-1483
Rodrigo José Mauricio maj r 10 Prç André Rebouças 28-9558
Rodrigo Octavio ministro r 38 Palmeiras 26-0667
Rodrigo Octavio ministro r 317 Estr Velha Tijuca 28-4221
Rodrigo Octavio Filho adv escr 104 3º Uruguayana 23-5427
Rodrigo Octavio Filho dr r 421 S Clemente 26-0953
Rodrigues A aves ovos 77 Marq Sapucahy 24-0389
Rodrigues A fructas 108A 13 Maio 22-6070
Rodrigues A P cervejas 122 Nicaragua 29-6185
Rodrigues Abilio r 330 c 7 B Bom Retiro 29-0372
Rodrigues Ademar Maciel r 140 c 7 Pedro Americo 25-0597
Rodrigues Adolpho r 142 Dr Garnier 29-1097
Rodrigues Affonso da Fonseca vice almte r 198 Gust Sampaio 27-3904
Rodrigues Alberico Cunha dr r 19 Umary 25-3450
Rodrigues Albertino r 112 Bambina 26-0162
Rodrigues Albino r 111 1º Av Mem Sá 22-3398
Rodrigues Alcebiades Santos vva r 158 19 Fevereiro 26-3750
Rodrigues Alexandre tintur 138 S Frco Xavier 28-7267
Rodrigues Alexandre aparts 139 Ev Veiga 22-6571
Rodrigues Alexandre Herculano r 74 Marq Olinda 26-2845
Rodrigues Alfredo r 425 Gen Canabarro 28-6387
Rodrigues Alice r 82 Rezende 22-5322
Rodrigues d'Almeida & C louças 97 Andradas 24-4542
Rodrigues Almeida David fern serralh 157 Senado 22-3393
Rodrigues & Almeida Joaquim caixot 122 Camerino 24-0424
Rodrigues de Almeida Sizenando escr 23 1º s 4 Lg S Francisco 22-6468
Rodrigues Alvaro José dr r 39 Macedo Sobrinho 26-0791
Rodrigues Alvaro M r 215 c 8 B Cotegipe 28-3962
Rodrigues Alves Antonio Paula dr r 80 S João Baptista 26-0547
Rodrigues Alves Arthur r 240 Riachuelo 22-3180
Rodrigues Alves & C mad e mat 200 Lavradio 22-1069
Rodrigues Alves Filho dr r 164 Sen Vergueiro 25-1405
Rodrigues Alves Geraldino r 202 Souza Franco 28-6890
Rodrigues Alves Junior Manoel r 199 S Frco Xavier 28-3260
Rodrigues Alves Paulo r 129 Otto Simon 27-4823
Rodrigues Alves & Teixeira dep pão 1807 Av Suburbana 29-1073
Rodrigues Alves & Teixeira confeit 62 Salles Guimarães 29-3566
Rodrigues Americo r 750 Barata Ribeiro 27-2810
Rodrigues Amil José dr r 168 Maria Amalia 28-5582
Rodrigues Annibal r 266 Prof Gabizo 28-8481
Rodrigues Antonio armz 343 Firmino Gamelleira 29-6614
Rodrigues Antonio café 354 Pr S Christovão 28-0725
Rodrigues Antonio r 21 Sampaio Ferraz 22-7100
Rodrigues Antonio r 54 Outeiro 28-6680
Rodrigues Antonio C r 131 Sorocaba 26-3983
Rodrigues Antonio Corrêa r 16 2º Ledo 24-5971
Rodrigues Antonio José r 325 c 4 S Luiz Gonzaga 28-9766
Rodrigues Aquilino quit 247 Gen Camara 24-2610
Rodrigues Araujo & C commissões 7 1º Mercado 23-3045
Rodrigues Arthur Jacintho 47 7 Setembro 23-4437
Rodrigues Arthur Jacintho r 106 Sta Clara 27-3010
Rodrigues Ataulpho Paiva r 71 Villela Tavares 29-4551
Rodrigues Augusto Sebastião r 19 1º Andr Pertence 25-1906
Rodrigues Aurora r 39 1º Fr Caneca 22-7513
Rodrigues Aurora r 142 1º Marq Abrantes 25-1052
Rodrigues Avelino F armz 33 Minas 29-3536
Rodrigues B r 146 Humaytá 26-1222
Rodrigues Barreto & C commissões 198 Quitanda 23-3439
Rodrigues Barros Octavio r 62 3º Av R Elisabeth 27-5982
Rodrigues Bonifacio 229 Buenos Aires 24-6238
Rodrigues Brandão Armando constr 76 2º Gen Camara 24-2244
Rodrigues & C Adelino couros 73 Camerino 24-1761
Rodrigues & C Annibal alfalat 50 Carioca 22-0001
Rodrigues & C Belmiro
Rêde particular 108 1º Av R Branco 22-5054
Deposito 68 Pr Cajú 28-0320
Deposito carvão 68 Pr Cajú 28-1919
Deposito Ilha Pombeba 28-0197
Rodrigues & C Edgard M
Escriptorio e Exposição 87 Camerino 24-0088
Res socio dr Edgard M Rodrigues 127 Joaq Nabuco 27-3377
Rodrigues & C Filinto electr 259 Gen Caldwell 22-9234
Rodrigues Caetano Alfredo r 8 c 3 Mar Niemeyer 26-4238
Rodrigues Caldas Manoel José r 106 Alex Ferreira 26-1442
Rodrigues Campos Alvaro de Castro r 185 Bulhões Carvalho 27-0645
Rodrigues Campos Manoel mar r 20 Mart Penna 28-1564
Rodrigues Campos Oswaldo med cons 33/7 9º s 912 Alvaro Alvim 22-0732
Rodrigues Campos Oswaldo r 62 Min Viveiros Castro 27-3108
Rodrigues Candido Augusto dent 182 1º Buenos Aires 24-1396
Rodrigues Caó H med cons 93 1º Buenos Aires 23-1484
Rodrigues Caó Henrique dr r 190 Gustavo Sampaio 27-0949
Rodrigues Cardoso & C pad 22 Cattete 25-1846
Rodrigues Carlos r 46 Mar Bento Manoel 26-2637
Rodrigues Carlos Augusto r 35 Estr Vic Carvalho 29-6056
Rodrigues Carlos Belmiro r 33 B Itamby 26-2415
Rodrigues Carlos Peixoto Costa r 39 Gen Dionysio 26-3898
Rodrigues Carlota Bandeira r 124 Filgueiras Lima 29-0861
Rodrigues Carvalho Accacio 321 1º Cattete 25-4117
Rodrigues Casanova Antonio r 491 C Bomfim 28-9748
Rodrigues Cecilia r 51 1º Passagem 26-1970
Rodrigues Celestino Augusto pensão 616 Visc Pirajá 27-4280
Rodrigues Clovis Lima r 22 Nazario 29-3114
Rodrigues Constantino r 324 Senado 22-8302
Rodrigues Colão Carlos r 25 Pinto Guedes 28-2862
Rodrigues Costa Antonio r 15 5º Visc Maranguape 22-9127
Rodrigues Costa Filho Antonio r 60 Pompeu Loureiro 27-4707
Rodrigues Costa João dr r 885 B Bom Retiro 28-7807
Rodrigues Costa Joaquim r 92 Senhor Mattosinhos 22-8396
Rodrigues & Cunha ferro 256 Sto Christo 24-4484
Rodrigues & Cunha marcen 58 Alvaro Miranda 29-4122
Rodrigues Deolinda r 268 Vol Patria 26-3973
Rodrigues Dermeval Neves r 101 Grajahú 28-7899
Rodrigues Domingos r 9 2 Dezembro 25-3240
Rodrigues Duarte r 234 6º Av Mem Sá 22-9526
Rodrigues Eduardo Lopes r 80 Aurea 22-6524
Rodrigues Emilio 233 Alfandega 24-5822
Rodrigues Ernani r 591 24 Maio 29-2532
Rodrigues & Eugenio carv 34 José Bonifacio 29-1472
Rodrigues Faria Manoel r 9 Maj Suchow 28-8009
Rodrigues Feliciano fabr mov 331 Fig Mello 28-5485
Rodrigues Feliciano B 61 B S Felix 24-2828
Rodrigues Felisa vva r 23 1º Relação 22-3322
Rodrigues Fernandes vidraç 86 Reg Feijó 24-1937
Rodrigues & Fernandes F caixot 313 Gen Camara 24-4339
Rodrigues Fernando r 100 Dom Ferreira 27-3530
Rodrigues Ferreira Lucinda 84 Constituição 22-4078
Rodrigues & Filhos D segeiros 333 B Bom Retiro 29-1817
Rodrigues Floriano L despach 328 Gen Camara 24-4308
Rodrigues Floriano L escr 328 Gen Camara 24-6192
Rodrigues Fonseca Adelino armz 101 Bambina 26-0705
Rodrigues Fortes Alfredo r 17 S João 29-3914
Rodrigues Francisco Barcia r 385A 1º Riachuelo 22-7379
Rodrigues Frederico J 4 Lg S Frco Prainha 24-0636
Rodrigues Gabino coudelaria Jard Botanico 27-3449
Rodrigues & Galdeano commissões 34 1º Prç 15 Novembro 23-0976
Rodrigues Generoso r 2489 Av Suburbana 29-1184
Rodrigues Georgina r 63 Carlos Carvalho 22-4892
Rodrigues Germano Antonio r 1530 Estr Nova Tijuca 28-7339
Rodrigues Gomes vva r 17 1º Oriente 22-7177
Rodrigues Gomes Alvaro pharm 89 Lg Guimarães 22-2781
Rodrigues Gomes Ismael lavand 50 Av Mem Sá 22-0906
Rodrigues Gonçalves & C couros 249 Gen Camara 24-0607
Rodrigues Gonçalves & C pasta 175 Sen Pompeu 24-0102
Rodrigues Gonçalves Maria Jesus r 11 Cons Josino 22-8981
Rodrigues Guaracy Lopes r 595 c 2 Copacabana 27-0914
Rodrigues Gustavo r 19 Alfredo Pujol 28-1162
Rodrigues Helio Corrêa tte r 1257 24 Maio 29-0379
Rodrigues Hermelindo r 54 Pereira Almeida 28-7844
Rodrigues Honorio José r 54 Hermenegildo Barros 25-4070
Rodrigues Horta J C r 349 Barata Ribeiro 27-1748
Rodrigues Irene r 250 Sen Vergueiro 25-2260
Rodrigues & Irmão A J malas 46 Costa 24-5870
Rodrigues Irmão & C aves e ovos 126 B S Felix 24-0964
Rodrigues Ismael 355 Hadd Lobo 28-1918
Rodrigues J A r 415 Gen Canabarro 28-6120
Rodrigues J C dr r 38 B Itamby 26-2187
Rodrigues Jeronymo conego r Av Amaro Cavalcanti 29-1945
Rodrigues João carpint 127 Campos Paz 28-1007
Rodrigues Jcão r 75 2º B Guaratiba 25-3558
Rodrigues João Baptista r 100 Dom Ferreira 27-3530
Rodrigues João Maria r 2344 Av Suburbana 29-0298
Rodrigues Joaquim carv 192 Demetrio Ribeiro 26-1271
Rodrigues Joaquim carv chac 50 Clarice I Brasil 26-2118
Rodrigues Joaquim r 34 Tte Possolo 22-3903
Rodrigues Joaquim r 61 Gomes Serpa 29-4773
Rodrigues Jorge r 24A c 1 Costa Ferraz 28-8452
Rodrigues José caixoteiro 158 Senhor Passos 24-6678
Rodrigues José colchoaria 36 Av Salv Sá 22-8346
Rodrigues José r 148 Teixeira Soares 28-5628
Rodrigues José r 96 Jard Zoologico 28-8999
Rodrigues José A r 54 Soares Cabral 25-3765
Rodrigues José Armesino 579 B Petropolis 22-6878
Rodrigues José Barbosa r 18 C Bomfim 28-5041
Rodrigues José Moreno r 591 24 Maio 29-2532
Rodrigues José Vieira apart 634 Av Visc Albuquerque 27-5561
Rodrigues José Vieira r 143 Paysandú 25-2002
Rodrigues Juvenal r 3 Prç B Drummond 28-5538
Rodrigues Laurinda r 11 Carv Monteiro 25-3161
Rodrigues Léa r 56 1º Joaq Silva 22-7514
Rodrigues Leite Candido dr r 121 Cabugá 29-1293
Rodrigues Leonor r 52 1º Av Mar Floriano 24-3656
Rodrigues Levi Alves sorvet 17 Ev Veiga 22-2663
Rodrigues Levi Alves r 97 Sto Amaro 25-3211
Rodrigues Lima Edmundo dr r 48 Octavio Corrêa 26-4155
Rodrigues Lima Octavio med
Consultorio 73 2º Republ Perú 22-3733
Residencia 144 Visc Silva 26-2737

Um encontro rapido? Não meça a distancia: peça INTERURBANO.

ATTENDA ÁS CHAMADAS PARA SEU TELEPHONE DANDO O SEU NUMERO, EM LOGAR DE DIZER "ALLÔ" OU DE USAR OUTRAS EXPRESSÕES.
E' MAIS PRATICO E EVITARA' ABORRECIMENTOS.

Rodrigues Lima Sára r 19 Tv Silva Castro..... 27-0963
Rodrigues Lincoln escr 19 5º s 3 Gen Camara..... 23-3108
Rodrigues Lincoln corret 19 5º s 2 Gen Camara... 23-5159
Rodrigues Lincoln r 28 Antonio Vieira..... 27-1675
Rodrigues Lisbôa Abilio r 20 Belfort Roxo..... 27-2957
Rodrigues Lisboa Eurico r 24 Belfort Roxo..... 27-1077
Rodrigues Lucie r 196A c 1 Av 28 Setembro..... 28-4789
Rodrigues Luiz & C ferrag 73/5 Av Passos..... 24-0272
Rodrigues Luiza r 9 1º Tv Commercio..... 23-5597
Rodrigues M r 140 1º Mach Coelho..... 22-7143
Rodrigues M M molduras 215 Senado..... 22-6065
Rodrigues Maio José armz 786 C Bomfim..... 28-4563
Rodrigues Maita Manoel r 354A Mariz Barros..... 28-0778
Rodrigues Mamede eng r 62 Maria Eugenia..... 26-1527
Rodrigues Manoel armz 66B Ld Tabajaras..... 27-3603
Rodrigues Manoel ferro 210A Pedro Alves..... 24-4036
Rodrigues Manoel pneumat 156/8 Marq Abrantes... 25-1234
Rodrigues Manoel r 343 c 1 Bella..... 28-3171
Rodrigues Manoel Almeida r 108 Joanna Angelica.. 27-3295
Rodrigues Manoel Antonio mach 16 S Luiz Gonzaga 28-1804
Rodrigues Manoel Francisco r 101 Arist Lobo..... 22-3858
Rodrigues Manoel J café 48 Nabuco Freitas..... 24-2850
Rodrigues Manoel Joaquim r 7 Cel Cabrita..... 28-2004
Rodrigues Manoel José r 220A 1º Arist Lobo..... 28-4056
Rodrigues Maria r 89 Prof Gabizo..... 28-8218
Rodrigues Maria r 33 Cruz Lima..... 25-2150
Rodrigues Maria Conceição r 38 1º Corrêa Dutra.. 25-4101
Rodrigues Martinho açougue 5A Cel Cabrita..... 28-9547
Rodrigues Matheus Furtado r 136 1º Sant'Anna... 24-5112
Rodrigues Mattos M commissões 143 Frco Eugenio 28-3520
Rodrigues Monção João vidr 154 S Luiz Gonzaga... 28-7430
Rodrigues Nabal Antonio Pedro r 29 Bambuhy.... 28-7981
Rodrigues Nair r 22 1º Demetrio Ribeiro..... 26-3654
Rodrigues Nelson r 18 c 6A Beta..... 29-4645
Rodrigues Neves Joaquim dr r 417 S Luiz Gonzaga.. 28-4677
Rodrigues Nicolau Freire café 45 Desemb Izidro.... 28-0269
Rodrigues Norma Lima r 31 D Romana..... 29-0279
Rodrigues Nunes Antonio r 1238 Av Maracanã..... 28-7285
Rodrigues Odette r 29 Gen Glycerio..... 25-0031
Rodrigues de Oliveira F cereaes
Mercado Municipal r III 9/15 23-0321
Rodrigues de Oliveira F r 138 Pereira Nunes..... 28-5012
Rodrigues de Oliveira Manoel r 68 1º Paulo Frontin 22-6553
Rodrigues Orlando dent 60 1º Av Mar Floriano.... 24-4832
Rodrigues Orlando dr r 25 Prç B Drumond..... 28-4699
Rodrigues Oscar B dr r 12 Clovis Bevilacqua..... 28-1936
Rodrigues P Guimarães Agenor r 53 Paulo Frontin 22-0575
Rodrigues Paixão Manoel ponto autom Alice..... 25-2490
Rodrigues Paulo carpint 12 B S Felix..... 24-4838
Rodrigues Peixoto Armando r 35 Fr Leandro..... 26-0448
Rodrigues Peixoto Edgard r 51 Miguel Lemos..... 27-1012
Rodrigues Pereira Armando dr r
97 Min Viveiros Castro 27-0334
Rodrigues Pereira Hilario r 125 Riachuelo..... 22-0661
Rodrigues Pereira Lafayette dr r 140 Affonso Penna 28-1675
Rodrigues Pereira M offic 261 Senado..... 22-4255
Rodrigues Pereira Manoel r 1 1º Capt Jesus..... 29-2431
Rodrigues Peres & C calç 177 S Pedro..... 24-0270
Rodrigues & Pinheiro borracha 36 Av Suburbana... 28-8473
Rodrigues Pinheiro Reynaldo r 393 S Frco Xavier.. 28-4949
Rodrigues Pinto Antonio r 97 Nery Pinheiro..... 22-8801
Rodrigues Plinio r 19 Goulart..... 27-5388
Rodrigues R r 9 André Cavalcanti..... 22-7219
Rodrigues R C r 108 Prof Gabizo..... 28-1514
Rodrigues Raphael O r 300 B Torre..... 27-0420
Rodrigues Raul r 28 Av Pasteur..... 26-2195
Rodrigues Raul Howat r 92 c 22 Cattete..... 25-2858
Rodrigues Rita Vianna r 113 Sá Ferreira..... 27-3000
Rodrigues Roberto Augusto r 22 Eng Novo..... 29-0269
Rodrigues & Rocha quit 89 Frco Octaviano..... 27-1484
Rodrigues Rocha & C roupas brancas
235 Sen Pompeu 24-6140
Rodrigues Rosa 256 1º Av Mem Sá..... 22-9436
Rodrigues Rosa r 2 sb Av Henr Valladares..... 22-6417
Rodrigues Rosa Judith 16 Silv Martins..... 25-1431
Rodrigues Rosa Judith r 103 1º Sen Dantas..... 22-0480
Rodrigues Rosalina M aves ovos Merc Madureira.... 29-8264
Rodrigues Rosita r 33 1º Cardoso Junior..... 25-1632
Rodrigues Sá & C 311 Anna Nery..... 29-0459
Rodrigues Samuel escr 106 1º s 5 Republ Perú.... 22-1224
Rodrigues Sandin Bento r 75 Luiza Valle..... 29-0631
Rodrigues Santos Armindo r Saboia Lima..... 28-0520
Rodrigues Santos João mov 2 Miguel Frias..... 22-6322
Rodrigues Santos Manoel alfaiat 141 1º Rosario.... 23-5717
Rodrigues Sebastião pensão 28 Invalidos..... 22-3909
Rodrigues Seixas Afranio r 204 Mattoso..... 28-0640
Rodrigues Silva A electr 86 Av 28 Setembro..... 28-7194
Rodrigues Silva J saccos 65 Bened Hyppolito..... 24-4932
Rodrigues Silva Zelinda r 8 Pessoa Barros..... 22-2255
Rodrigues Sizinio adv escr 104 1º Rosario..... 23-3002
Rodrigues Sizinio dr r 106 Sta Clara..... 27-3010
Rodrigues & Soares quit 216 Barata Ribeiro..... 27-3367
Rodrigues Sousa Julio r 251 Sta Clara..... 27-5188
Rodrigues de Souza Albertina 26 Honorio Barros... 25-1178
Rodrigues Souza Antonio r 114 B Itaipú..... 28-0648
Rodrigues de Souza J moveis 131 Sant'Anna..... 24-1654
Rodrigues Souza Manoel mad 956 Av Automovel Club 29-8198
Rodrigues Souza Paulo r 8 Av Rainha Elisabeth.... 27-0155
Rodrigues Sylvio dr r 32 B Mesquita..... 28-6395
Rodrigues Teixeira Armando r 88 Duque Estrada... 27-1651
Rodrigues Teixeira & C M electr 157 Alfandega.... 24-5549
Rodrigues Teixeira & Filhos torrefacção
11 Republ Perú 23-1544
Rodrigues Teixeira Francisco r 74 Colina..... 22-0036
Rodrigues Teixeira Hugo r 57 Antonio Salema..... 28-9565
Rodrigues Thomaz r 49 Aguiar..... 28-1257
Rodrigues Tito Arthur dr r 106 Sá Ferreira..... 27-4556
Rodrigues Valle Pedro Procopio commend r
66 B Itamby 26-2080
Rodrigues Velho João r 118 Vaz Toledo..... 29-3283
Rodrigues Ventura fabr moveis 2672 Av Suburbana 29-3083
Rodrigues Vieira Junior A r 20 Honorio Lemos.... 26-1315
Rodrigues Villares Carlos r 164 Campos Salles.... 28-9475
Rodrigues Virgilio Affonso escr 66 1º Vieira Fazenda 23-3022
Rodrigues Zacharias M café 336 Arch Cordeiro..... 29-4638
Rodriguez Annita maniçura 78 1º Gonç Dias..... 23-5416
Rodriguez de Azevedo Elygio r 52 6º Alvaro Alvim.. 22-1186
Rodriguez Bartholomeu Calero r 30 Alto..... 29-4535
Rodriguez Carmen Crehuet r 164 3º Russell..... 25-3245
Rodriguez F callista 1/5 1º s 112 Lg Carioca..... 22-0783
Rodriguez Hidalgo comm 17 1º s 16 Benedictinos.. 23-3872
Rodriguez Hidalgo J C commissões
69/77 5º s 1 Av R Branco 23-0083
Rodriguez J R bar 162 Av R Branco..... 22-0635
Rodriguez José r 11 Princeza Januaria..... 25-2763
Rodriguez Luiz Julian r 209 Sta Clara..... 27-4779
Rodriguez Odette r 19 8º Prç Floriano..... 22-3639
Rodriguez Palmero Carmem r 33A 2º Visc R Branco 22-3640
Rodriguez Pazo & C 132 Camerino..... 24-1678
Rodriguez & Portella café 124 Fr Caneca..... 22-0079
Rodriguez y Rodriguez Castor r
275 c 1 B S Francisco 28-3428
Rodriguez Rozas Margarida L vva r
42 Demetrio Ribeiro 26-2891
Rodriguez Severino Perez mov 281 Sto Christo..... 24-0467
Rody Corrêa Henrique r 52 Pinto Guedes..... 28-5352
Roedel Sylvia da Motta r 99 2º Paulo Frontin.... 22-0015
Roeder Arthur A r 48 Oriente..... 22-9081
Roefaro Virginia r 40 Benj Constant..... 25-2495
Roel Eduardo r 59 c 21 Ferreira Vianna..... 25-4469
Roesch Alayde r 36 C Baependy..... 25-1401
Roesch Alberto G r 77 Almte Tamandaré..... 25-3482
Roettger Arthur r 71 3º Carmo..... 23-2471
Rogati M Graça r 26 2º Alcindo Guanabara..... 22-5687
Roger John mach de escrever duplicadores e cofres
50 Buenos Aires 23-3760
Rogerio Guerra & C commissões 64 Th Ottoni..... 23-2804
Rogers Charles Rupert r 472 Prud Moraes..... 27-1380
Rogers J H escr 168 1º Av Mar Floriano..... 24-6204
Rogers J H r 56 Araujo Porto Alegre..... 22-2343
Rogers J H r Paineiras..... 25-0015
Rogers L E escr
Rêde particular 69 Sta Luzia..... 22-2034
Rogers L E armz Av Pedro II..... 28-4627
Rogers Sons & Co of Brazil Ltd Henry
85 Visc Inhauma 23-0331
Rogés J r 104 Paulo Frontin..... 22-5400
Rohan Sanelva dr r 96 c 10 1º Barcellos..... 27-4484
Rohde Silva Augusto r 65 C Irajá..... 26-2245
Rohde Walter 196 Sto Amaro..... 25-3429
Rohe John r 52 Moura Brasil..... 25-0973
Rohen Nina r 67 1º Lapa..... 22-0327
Rohr Carlos med cons 58 1º Republ Perú..... 22-0451
Rohr Carlos dr r 133 Sorocaba..... 26-0766
Roiter Manoel med cons 36 3º Tv Ouvidor..... 23-4527
Roiter Manoel dr r 13 Tibagy..... 25-1523
Roivo & Pereira cary 238 Mag Castro..... 29-0471
Roizman Leib r 379 c 2 Av Frco Bicalho..... 24-2924
Rolf Ziza r 69 Demetrio Ribeiro..... 26-2851
Rolfo Franca r 19 Pereira Silva..... 25-2364
Rolim Alfredo de Moura r 47 1º Av Mello Mattos.. 28-5491
Rolim E conego r 89 c 15 Riachuelo..... 22-4236
Rolim Jorge Kunhardt r 77 Piratiny..... 28-7907
Rolindo da Silva Octacilio dr r
493 Av Paulo Frontin 28-6699
Rôlla Alfredo Corrêa r 109 2º Djalma Ulrich..... 27-5917
Rolla Joaquim adv escr 33 2º s 2 Gen Camara.... 23-3787
Rolla Joaquim r 86 Sá Ferreira..... 27-1983
Rolland Marcel escr 80 1º s 5 1º Março..... 23-2346
Rolland Marcel r 61 Almte Gomes Pereira..... 26-3964
Rollemberg Anna Accioli r 478 Vol Patria..... 26-3234
Rollin Pinheiro Lincoln r 22 Thereza Guimarães... 26-0699
Rollin Pinheiro Nillor r 34 Araujo Penna..... 28-6234
Rollin Pinheiro Rodolpho r 487 24 Maio..... 29-1022
Rollo Fonseca Mercedes r 64 Ramon Franco..... 26-4035
Roltgen Julio r 86 Villela Tavares..... 29-4632
Roma Santa Carmen Galvão 822 S Frco Xavier..... 29-3013
Romaguera Henrique r 29 Pr Cajú..... 28-1656
Romaguera Julio Jacobina r 112 Paulo Barreto..... 26-1268
Romaguera Oscar Amarante r 46 Marq Valença.... 28-1980
Romana Joanninha r 24 S Valentim..... 28-1414
Romano Adolpho prep 54 1º Ourives..... 23-0129
Romano Antonio Emilio r 90 c 4 Lopes Cruz..... 29-1708
Romano Carlos bomb hydr 267 Gen Caldwell..... 22-6470
Romano Elivio Ernesto r 45 Itabaiana..... 28-2945
Romano Francisco r 83 S João Baptista..... 26-4480
Romano G med cons 70 2º Republ Perú..... 22-3037
Romano Gesmundo dr r 46 Agenor Moreira..... 28-4694
Romano N bomb 222 Senado..... 22-4458
Romano Rosina r 470 Visc Pirajá..... 27-1375
Romano Salvador r 158 Bispo..... 28-7208
Romão Lourenço r 69 Visc Itamaraty..... 28-4242
Romariz José Amarante r 35 Barthazar Lisboa..... 28-9679
Rombauer Erica r 4 Av Delphim Moreira..... 27-4161
Rombauer Rodrigo r 131 Fonte Saudade..... 26-2639
Romeiro Filho José Ovidio r 154 c 1 Gen Polydoro 26-4151
Romeiro Gilberto Gonzaga med cons
73 1º 7 Setembro 23-3878
Romeiro J Vieira dr r 141 Humaytá..... 26-2649
Romeiro João r 155 Affonso Cavalcanti..... 22-5340
Romeiro José Gabriel M r 87 Matriz..... 26-2111
Romeiro José Ovidio Marcondes dr r
27 Paulino Fernandes 26-1342
Romeiro Marietta Salles r 533 c 12 Barata Ribeiro 27-5125
Romeiro Neto r 139 c 20 S Clemente..... 26-0150
Romeiro Netto João adv escr 19 1º Carmo..... 23-1293
Romeiro Octaviano r 6 1º Senado..... 22-5538
Romeiro da Roza Alcides dr r 62 5 Julho..... 27-4945
Romero E perfum 98 1º Buenos Aires..... 23-5573
Romero Edgard Fontes dr r 372 Estr Mar Rangel.. 29-8219
Romero Eduardo r 106 Ramon Franco..... 26-0600
Romero Jorge dr r 24 Projectada..... 28-6423
Romêro Nelson r 18 Antonio Basilio..... 28-2662
Romêro Netto Sylvio r 29 Capt Salomão..... 26-2779
Romero Ortega José fabr venezianas 127 Lavradio... 22-1227
Romero Oswaldo dr r 194 Visc Pirajá..... 27-2850
Romero Vicente r 5 Palmeiras..... 26-1041
Romeu Miguel r 3 Prç Delta..... 29-2340
Romiti Ferdinando L mechan 271 Buenos Aires.... 24-3210
Romulo José da Fonseca dent 153 1º Av R Branco 22-2812
Roncarati Humberto r 33 Vicente Souza..... 26-3681
Ronchi Roque r 35 Corrêa Dutra..... 25-3542
Ronchini Mario r 84 André Cavalcanti..... 22-5683
Rondinella A prod pharm 175 2º Buenos Aires.... 24-0724
Rondon Candido M Silva gen r 720 1º Av Atlantica 27-2318
Rongel Alcino med cons 98 7º s 75 Republ Perú.. 22-3553
Rongel Alcino dr r 45 Prç Saenz Peña..... 28-1183
Roomes Pereira Wanda r 47 Ferreira Vianna..... 25-1322
Roos John J r 305 c 5 Prud Moraes..... 27-4521
Roosenboom Ferdinand Jean r 4 4º C Baependy.... 25-1962
Roque Antonio Andrade r 28 Tv Horacio..... 29-6241
Roque Picorelli transp 67 Misericordia..... 23-1000
Roque Silva Thereza r 57 5º Moraes Valle..... 22-0867
Roques Renée M r 526 B Petropolis..... 22-7364
Roques Wilfred r 526 B Petropolis..... 22-7364
Roquette Carlos r 33 Carolina Meyer..... 29-1868
Roquette Diva r 156 Alvaro Ramos..... 26-1374
Roquette Pinto E r 13 Villa Rica..... 26-3393
Roquette Pinto Mauro dr r 49 Gomes Carneiro..... 27-0208
Roquette Pinto Paulo dr r 67 Alexandre Ferreira.. 26-3446
Roquette Rubem Carvalho r 168 Toneleros..... 27-3373
Ros Angela r 56 Carv Monteiro..... 25-2052
Rosa A S r 159 B Ubá..... 28-2044
Rosa Alcides dr r 538 Leopoldina Rego..... 29-6053
Rosa Alice Bandeira r 24 Umary..... 25-3055
Rosa do Carmo r 126 1º Av Gomes Freire..... 22-0514
Rosa Enrico escr 69/77 2º s 3 Av R Branco..... 23-3656
Rosa José Victor med cons 39 1º S José..... 23-0802
Rosa José Victor dr r 17 Mar Cantuaria..... 26-2261
Rosa Lourenço Albuquerque dr r 130 Silv Martins 25-1233
Rosa Martins Nestor med cons 55 10º Prç Floriano 22-7983
Rosa Martins Nestor dr r 89 Muniz Barreto..... 26-1603
Rosa Paulo r c 2 Jard Botanico..... 27-2977
Rosa e Silva vva r 44 Sen Vergueiro..... 25-3369
Rosa e Silva vva r 44 Sen Vergueiro..... 25-3640
Rosa e Silva vva r 44 Sen Vergueiro..... 25-1643
Rosa e Silva & C moveis 34/6 Cattete..... 25-2136
Rosa e Silva Junior F A dr r 191 Humaytá..... 26-2878
Rosa e Silva Neto F A adv escr 65 4º s 4 Carmo 23-0872
Rosa e Silva Neto F A dr r 191 Humaytá..... 26-2878
Rosadas Alvaro dent 91 6º s 11 Av R Branco..... 23-3677
Rosado Jayme med cons 2 6º s 623 Passeio..... 22-3420
Rosado Jayme dr r 68 2º Pr Botafogo..... 25-2975
Rosado L S dent gab 2 6º s 620 Passeio..... 22-1016
Rosado Luiz Ribeiro r 116 C Leopoldina..... 28-1810
Rosado Oswaldo R adv escr 7 6º s 623 Prç Mauá.. 23-4009
Rosado Oswaldo R dr r 162 Av Portugal..... 26-2197
Rosalba & Irmãos Hugo alfaiat 124 1º Buenos Aires 23-3233
Rosaldo Rangel dr r 138 1º Rosario..... 23-5328
Rosalina Rosa Jesus 335 1º Cattete..... 25-3462
Rosand Rita pensão 402 Pr Flamengo..... 25-1937
Rosand Rita r 7 Tv Umbelina..... 25-1333
Rosario Carolina r 37 c 5 Marq Valença..... 28-6954
Rosario Maria r 188 1º Lavradio..... 22-9418
Rosario Oliveira A Nazareth r 92 Almte Cochrane.. 28-4062
Rosario Oswaldo Luiz dr r 11 1º Av Henr Valladares 22-8998
Rosas Alvaro dent gab 15A 13º Alcindo Guanabara 22-5328
Rosas Alvaro O dr r 280 Prof Gabizo..... 28-5734
Rosas Armando r 459 Av Paulo Frontin..... 28-6707
Rosas Esperedião mar r 485 Uruguay..... 28-0925
Rosas Florentino r 360 1º Pereira Nunes..... 28-8957
Rosas Francisco adv escr 46 1º S José..... 22-1317
Rosas Heleno r 60 Ferreira Vianna..... 25-4518
Rosas João C r 11 Dom Ferreira..... 27-0975
Rosas José Affonso r 23 Pardal Mallet..... 28-1109
Rosas Manoel r 194 Frco Eugenio..... 28-7157
Rosas Manoel Fonseca r 21 Henrique Dias..... 29-0343
Rosas Nestor r 57 Tte Villas Boas..... 28-8334
Rosas Olivia r 122 1º Pr Botafogo..... 25-3050
Rosauro Almeida Manuela mme r 29 Cand Mendes.. 25-2454
Roscio Amerino offic typogr 66 Ubald Amaral..... 22-8762
Rose camisas sob medida 136 1º Av R Branco..... 22-9600
Rosé M r 62 c 2 Paula Freitas..... 27-1947
Roseiral A flores 167 Av R Branco..... 22-0818
Roseiral A flores 167 Av R Branco..... 22-0443
Rosenback Cecilia r 32A S Manoel..... 26-1884
Rosemberg Salomão r 57 19 Fevereiro..... 26-0884
Rosemblatt Francisco r 27 c 1 Bella S Luiz..... 28-6308
Rosen & C Harold H perfum 231A Gen Caldwell.. 22-0717
Rosenberg David r 169 1º Visc Itauna..... 24-6602
Rosenberg José r 94 c 11 Salv Corrêa..... 27-1720
Rosenberg Manoel r 67A c 1 Siqueira Campos..... 27-4991
Rosenberg Salomão alfaiat 59 Ourives..... 23-2297
Rosenberg Salomão r 194 Gen Polydoro..... 26-3004
Rosenberger Henrique r 60 Sá Ferreira..... 27-4343
Rosenblatt José faz 342 Alfandega..... 24-4852
Rosenblatt José r 34 Bandeirantes..... 28-5840
Rosenburg Francisco Xavier adv escr
7 13º s 1319/20 Prç Mauá 23-4856
Rosenburg Francisco Xavier dr r 266 Almte Cochrane 28-0355
Rosenburg José r 20 Dr Aquino..... 28-0528
Rosenburg Manoel r 13 c 3 Desemb Izidro..... 28-9690
Rosencvig Carlos escr 135 Cattete..... 25-1693
Rosendo Silva José r 14 Tv Sta Leocadia..... 27-4972
Rosenes Salma typogr 64 Sant'Anna..... 24-3033
Rosenfeld David estofador 310 Cattete..... 25-2996
Rosenfeld Max photogr 7 12º s 1224 Prç Floriano 22-4716
Rosenfeld Max r 145 Joanna Angelica..... 27-2919
Rosenfeld Simão r 20 Bolivar..... 27-4964
Rosenfeld Simon r 20A Tv Miranda..... 27-4152
Rosensvaig Carlos estofador 655A Copacabana..... 27-5667
Rosental & Irmão faz 143 Av Thomé Souza..... 24-6652
Rosental José offic 211 C Bomfim..... 28-4901
Rosental Luis r 52 Indiana..... 25-4462
Rosental Rubin r 21 c 4 Lucio Mendonça..... 28-0673
Rosenwald Alberto r 275 S Clemente..... 26-3212

) ANNUNCIAR NA LISTA DE ASSIGNANTES E ANNUNCIAR BEM PARA UM PUBLICO DE MULTIPLAS POSSIBILIDADES ECONOMICAS.

A. P. OLIVEIRA & C.
Rua Barão de S. Felix, 106
Tel. 24-1332 e 24-5923

ALCOOL "SUBLIME" ABSOLUTAMENTE SEM CHEIRO,
PROPRIO PARA FABRICAÇÃO DE PERFUMES,
PRODUCTOS PHARMACEUTICOS, BEBIDAS, ETC.

Rosenzvaig José alfaiat 62 Sant'Anna..... 24-3879
Rosman Anna Porto r 788 Copacabana..... 27-0306
Rosón Eduardo Perez r 210 Almte Cockrane..... 28-2730
Ross Co The Sydney pharm e perfum
153 Gen Argollo 28-4277
Ross Donald Alexander r 36 Guaxupé..... 28-2253
Ross P D r 27 Visc Pirajá..... 27-5391
Rosas Themar r 1251 c 6 24 Maio..... 29-1769
Rossbach Brazil Co escr
137 6º s 617/8 Av R Branco 23-3722
Rosset J cabelleireiro 171 Riachuelo..... 22-4665
Rosset J r 274 1º Av Mem Sá..... 22-2541
Rossi Alberto dr r 135 c 1 Sta Christina..... 25-2378
Rossi Aloysio r 79 Matriz..... 26-0954
Rossi Antonio r 27 Sta Maria..... 22-0700
Rossi Arthur Alberto r 314 B Torre..... 27-1769
Rossi E Kopal r 42 Pinh Guimarães..... 26-0823
Rossi K r 43 Rita Ludolf..... 27-4362
Rossi Ludovico r 64 Luiz Barbosa..... 28-9181
Rossi Pio Casa Editora F Vallardi 7 1º Quitanda... 22-3695
Rossigneux Victor dr r 46 Mar Aguiar..... 28-1801
Rosso Aldo r 78 Figueiredo Magalhães..... 27-5383
Rosso Leily r 45 Sá Ferreira..... 27-4257
Rost Onnes P W dr r 46 Gomes Carneiro..... 27-5025
Rostron William Stanley r 36 Corcovado..... 26-3557
Rotary Club Rio de Janeiro secret
151 s 901/2 Av Nilo Peganha 22-5577
Roth & Irmão Leopoldo metallurgia
156 Senhor Passos 24-3992
Rothe Otto dr r 247 Montenegro..... 27-4862
Rothier Kant dent gab 1/5 2º s 212 Lg Carioca. 22-4162
Rothier Kant r 99 Mar Trompowsky..... 28-0970
Rotisserie Americana 52 1º Gonç Dias..... 22-0300
Rotisserie Americana 52 Gonç Dias..... 22-0400
Rotman Raul r 90 Victorio Costa..... 26-2583
Rotondaro Miguel ferro 226 Av Suburbana..... 23-9749
Rotsky Elias roupas brancas 75 Av Gomes Freire.. 22-1796
Rotundo Angelo r 145 Joaq Nabuco..... 27-4586
Rotundo & C café 80 6º Candelaria..... 23-0397
Rotundo Filho Roque r 16 Umary..... 25-1412
Rouanet Luiz r 72 Pinh Guimarães..... 26-0279
Roubaud A artefat borracha 339 Theodoro Silva... 28-1735
Roubaud Arthur r 262 c 10 Dr Sattamini..... 28-0398
Rouchon Adrien r 21 2º Prç Duque Caxias..... 25-0710
Roure Agenor Amaral dr r 134 Av Niemeyer..... 27-4951
Roure Bertrand Fils & Justin Dupont S A
Etablissements 173 S Pedro..... 24-0468
Roure E Gastão r 8 Pires Almeida..... 25-0087
Rous Armand dent 1 3º Av Almte Barroso..... 22-0218
Rous Armand dr r 94 Joanna Angelica..... 27-1531
Rousseau & C S commissões 20 Tv Oliveira..... 24-6883
Rousseau Sylvain r 642 Prud Moraes..... 27-4196
Rousso Leon faz 14 Av Gomes Freire..... 22-0269
Roussoulières Antonio dr r 10 Canning..... 27-5102
Roussoulières Gaspar dent 88 2º s 18 7 Setembro.. 22-8903
Roussoulières Gaspar dent gab 65 1º Av Mar Floriano 24-0398
Roussoulières Leon dr r 32 Gen Glycerio..... 25-3323
Routh W F r 55 S Salvador..... 25-2083
Routman M commissões 187 4º s 3 Ouvidor..... 22-0219
Rovière Edmundo H r 43 6º Durivier..... 27-1571
Rowe E G palitos 22 Beco Bragança..... 23-3277
Roxo Augusto de Oliveira 75A André Cavalcanti.... 22-1665
Rôxo Celina Eschmann r 167 5º Copacabana..... 27-5036
Roxo Dulce Bittencourt r 51A Copacabana..... 27-5216
Roxo Eduardo Anthero r 7 4º Pedro I..... 22-3659
Roxo Euclides dr r 153 Prç Mar Deodoro..... 28-1033
Roxo Frederico r 110 Dias Cruz..... 29-0200
Roxo Henrique prof r 296 Av Pasteur..... 26-0824
Roxo J B Medeiros capt tte r 89 Sta Sophia..... 28-1246
Roxo Jair de Oliveira r 10 c 1 Fernando Osorio... 25-3209
Roxo Lima Eliza F r 123 5º Min Viveiros Castro.. 27-3692
Roxo Maria vva r 19 Sorocaba..... 26-0612
Roxo Maria José Santos r 234 1º Av Mem Sá..... 22-8611
Roxo Mathias dr r 157 Sá Ferreira..... 27-1765
Rôxo Mathias Oliveira r 97A Almte Saddock Sá... 27-5671
Roxo Paulo Miranda r 29 Jacintho..... 29-3509
Roy Marie r 55 Ubald Amaral..... 22-7325
Royal Bank of Canadá
Rêde particular 66/74 Av R Branco..... 23-5800
Secção de Cambio 66/74 Av R Branco..... 24-5743
Royal Exchange Assurance Corporation 143 Quitanda 23-2101
Royal Insurance Co Ltd 17 3º s 32/3 Benedictinos 24-6165
Royal Mail Steam Packet Co
Rêde particular 51/5 Av R Branco..... 23-2161
Res sr F J Squier 52 5º Pr Russell..... 25-0584
Res capt Walter Paine 162 4º Ld Gloria..... 25-3812
Royale La joalh 140 Av R Branco..... 22-2375
Royale La joalh 130/2 Av R Branco..... 22-2275
Rozanes Isaac chap 5 Relação..... 22-5347
Roza & Silva bombeiros 221 Mattoso..... 28-1019
Rozario Adelaide r 137 1º Fr Caneca..... 22-9425
Rozas Antonio Joaquim commend r
304 e 6 Hadd Lobo 28-8376
Rozas & C peixe Merc r XI 31/45..... 23-0224
Rozenburst David r 197A Arist Lobo..... 28-6275
Rozende Octavio r 84 4º Andradas..... 23-0988
Rozendo Mario Pires r 673 c 17 24 Maio..... 29-0785
Rozenewing Izaciel r 111 Marq Valença..... 28-2808
Rozenfeld Jeremias mov 325 Av 28 Setembro..... 28-8855
Rozental Leon cintas 134 Cattete..... 25-1824
Rozenttal Salomon mov 43 Cattete..... 25-0505
Rozsanyi Althayr Eugenio r 16 Mar Joffre..... 28-8277
Ruas Edmundo bomb 545 S Frco Xavier..... 28-5016
Ruberti Salvatore r 48 Sen Corrêa..... 25-3230
Rubião Rosane Imberina r 71 2º B Guaratiba..... 25-4481
Rubini Ada r 21 c 2 Mendes Tavares..... 28-7045
Rubinstein Maria r 20 Paulo Frontin..... 22-1360
Rubinstein Michel nickelador 32 Reg Feijó..... 22-0817
Rubinstein Regina r 13 D Pedrito..... 27-1794
Rudge Adelaide Sarmento r 190 c 9 Vol Patria.... 26-2360
Rudge Oscar 16 Silva Jardim..... 22-0777
Rudge Oscar pap 16 Silva Jardim..... 22-2860
Rudge Oscar papel e typogr 245 S Pedro..... 24-2716
Rudge Oscar pap e typogr 247 S Pedro..... 24-0846
Rudge Oscar r 72 B Itapagipe..... 28-1048
Rudge Raul R escr 105 Lavradio..... 22-3603
Rudge Raul R papelão 1 Av Automovel Club..... 29-5432
Rudge Raul R dep papel 73 Lavradio..... 22-6208
Rudge Raul R r 66 Min Viveiros Castro..... 27-2971
Rudge Simy C mme r 4A Silv Martins..... 25-2250
Ruegg H F 30 Min Viveiros Castro..... 27-3625
Rueda Eduardo electr 120 Camerino..... 24-5031
Ruffier E r 64 1º Ennes Souza..... 28-7454
Ruffier Helene r 239 Av Paulo Frontin..... 22-4761
Ruffier Jacqueline r 245 2º Av R Branco..... 22-9667
Ruffier L
Geladeiras 166 Conceição..... 24-2435
Filial Pinguim 121 Ouvidor..... 22-9223
Ruffo Filho Miguel r 152 1º Araxá..... 28-8522
Rufino Silva & C cereaes 42 Tv Sta Rita..... 24-5035
Rufino Silva José P cel r 569 Prud Moraes..... 27-5584
Ruggiero Francisco r 15 Xavier Silveira..... 27-0276
Ruiz Alberto r 139 c 34 2º S Clemente..... 26-1503
Ruiz Francisco r 66 Leonidia..... 29-6517
Ruiz Gambôa Filho Joaquim dr r 673 B Torre.... 27-2236
Ruiz Souza M T r 161 19 Fevereiro..... 26-0721
Rümelin Philippina r 135 Paysandú..... 25-1331
Rumley G H r 1006 Estr Nova Tijuca..... 28-7855
Runge Carl H r 23 Triumpho..... 22-7261
Ruppenttial Iguiar Helma r 546 Visc Pirajá..... 27-1677
Rupturita Sociedade Brasileira de Explosivos
137 8º s 820 Av R Branco 23-2339
Russell Alberto Mourão adv escr 82 1º Rosario.... 23-3497
Russell Alfredo dr r 36 S Salvador..... 25-4855
Russell Hotel 64 Russell..... 25-7244
Russo Alberto mechan 261 Buenos Aires..... 24-8861
Russo Conde & C agua sanitaria 452 Theod Silva.. 28-5034
Russo Raphael mach 339 S Pedro..... 22-6275
Ruth John H D r 139 Av Rainha Elisabeth..... 27-3712
Ruthenberg Albert mov 27 Moncorvo Filho..... 24-1915
Rutowitsch J r 36 Grajahú..... 28-2508
Rotowitsch Mauricio r 60 Carv Alvim..... 28-3804
Rutt Joseph r 51 Columbia..... 29-3936
Ruy Barbosa vva r 77 Raymundo Corrêa..... 27-0903
Ruy Barbosa João dr r 7 4º Haritoff..... 27-5626
Ruy Barbosa Maria Luiza V r 109 Av Henr Dumont 27-5586
Ryan Ch N escr 168 3º Av Mar Floriano..... 24-4040
Ryan Ch N r 43 Humaytá..... 26-0755
Rychter Nathan r 26 Miguel Frias..... 22-5543

S

S A A Propriedade 85 2º Buenos Aires..... 23-2226
S A Composições International do Brasil
151 4º s 404 Av Nº Peçanha 22-1127
S A Estaleiros Guanabara 20 1º Av R anco..... 23-3566
S A Fabr Cardoso de Gouvêa bebidas 40 Senado.. 22-0035
S A Industrias Artefatos Seda
137 11º s 1102/ Av R Branco 23-4157
S A Perfumarias J & E Atkinson
Escriptorio 35 S Pedro..... 23-0359
Fabrica 1132 C Bomfim..... 28-0596
S A Thornycroft do Brasil 19 Av Branco..... 23-4607
S A Thornycroft do Brasil 102 arq Abrantes..... 25-3277
S A V I Viagens Internacionaes 1 Av R Branco.. 23-0476
S A Viação Industrial Silvio Avelo
Escriptorio 139 Silv Martins..... 25-2578
Officinas 139 Silv Martins..... 25-3241
Garage 184 Cattete..... 25-0212
S C Moraes & C ferrag 81 Copacabana..... 27-0591
S Carvalho Silva pap 27 isc R Branco..... 22-1439
S K F Comp S K F do rasil
Rêde particular 14 1º Quitanda..... 23-2166
Deposito 163 Av enezuela..... 24-5483
Sá Adolpho mad 38 delaria..... 23-4602
Sá Adolpho r 9 Pr uatapará..... 26-1233
Sá e Albuquerque O pio r 403 Vol Patria..... 26-3056
Sá Alfredo dr r 4 João Borges..... 27-5251
Sá Alvaro r 95 ite Cockrane..... 28-5981
Sá Angelo r 107 rud Moraes..... 27-4452
Sá Annibal r 2 Moura Brito..... 28-4927
Sá Antonio jo eiro 37 Gonç Dias..... 22-0994
Sá Antonio r ia 1º Av Mem Sá..... 22-8460
Sá Antonio Ma ia Ferreira ferr 226 Barata Ribeiro 27-0738
Sá Antonio vassouras 143 Andradas..... 24-4419
Sá Antonio lva r 29 Petropolis..... 22-2478
Sá Antoni ianna r 94A Almte Alexandrino..... 22-0171
Sá Antur Francisco dr r 279A S Clemente..... 26-1201
Sá Anys dr r 51 S Salvador..... 25-0181
Sá Ara Albuquerque r 103 c 23 S Clemente..... 26-0008
Sá Ar ndo r 16 2º Senhor Passos..... 23-4823
Sá A usto 22 Passagem..... 26-2251
Sá usto Bustamante r 607 S Frco Xavier..... 28-7629
Sá urora r 399 Visc Itauna..... 22-4950
Sá urora 169 Sant'Anna..... 24-4775
Sá Ayres r 73 Alvares Azevedo..... 29-0332
Sá e Benevides Francisco Luiz r 46 B Ubá..... 28-9675
Sá e Benevides João Ferreira dr r 74 Borda Matto.. 28-7794
Sá Brito Eduardo dr r 155 Lins Vasconcellos..... 29-3575
Sá Britto Alice r 92 1º Copacabana..... 27-2343
Sá Britto Celso dr r 485 Av Pasteur..... 26-0998
Sá Britto Henrique dr r 286 Humaytá..... 26-3794
Sá & C José 77 1º Rosario..... 23-3306
Sá & C Ltda T terrenos 91 4º s 9 Av R Branco... 23-2717
Sá Campos José Alves r 1 Estr Furnas..... 28-8328
Sá Campos José Teixeira dr r 39 Sto Affonso.... 28-4146
Sá Campos José Teixeira adv escr
17 3º s 5 1º Março 23-5558
Sá Carlos dr r 75 Souza Lima..... 27-2536
Sá Carlos Americo r 167 Arist Lobo..... 28-8496
Sá Carvalho vva r 50 Farani..... 26-0187
Sá Carvalho Alvaro vva r 244 Humaytá..... 26-2013
Sá Carvalho Oscar r 56 Demetrio Ribeiro..... 26-0900
Sá Carvalho Placido dr r 390 Pr Flamengo..... 25-1571
Sá Celeste 85 1º Candelaria..... 23-4930
Sá Christina F r 570 1º Arch Cordeiro..... 29-3884
Sa & Comp A comm 66 1º s 2 Carmo..... 23-2287
Sá Couto Armando r 210B Dr Sattamini..... 28-8295
Sá Delfino Carlos r 75 Caruarú..... 28-2607
Sá Earp Esther r 111 Miguel Lemos..... 27-1033
Sá Earp Fabio dr r 34 Otto Alencar..... 28-5306
Sá Earp Filho Arthur dr r 27 Paul Redfern..... 27-3129
Sá Earp Jorge dr r 687 Prud Moraes..... 27-3279
Sá Earp Netto Arthur adv escr 60 4º Carmo..... 23-4541
Sá Elidio Corrêa molh 193 Gen Camara..... 24-1333
Sá Emilio med cons 17 4º Quitanda..... 22-3080
Sá Emilio dr r 481 C Bomfim..... 28-2624
Sá Enéas Franco r 100 Cons Ramos..... 27-2742
Sá Eugenia Esmeralda r 82 Pinh Guimarães..... 26-2718
Sá & Eugenio ferreiros 78 Bambina..... 26-2325
Sá Evaristo de archit 111 6º s 606 Av R Branco.. 23-0755
Sá Filho Francisco r 32 Esteves Junior..... 25-2423
Sá Fortes Antonio Teixeira dr r 1 Visc Itamaraty.. 28-8565
Sá Francisco dr r 67 Almte Tamandaré..... 25-2816
Sá Freire dr r 183 José Hygino..... 26-5439
Sá Freire A F dr r 975 S Frco Xavier..... 29-3116
Sá Freire Alceu Mario adv escr 33 1º 1º Março... 23-4219
Sá Freire Alceu Mario dr r 16 C Itaguahy..... 28-0262
Sá Freire J Portinho dr r 681 Copacabana..... 27-3932
Sá Freire M Mario escr 5 2º Carmo..... 23-5172
Sá Freire Mario adv escr 33/5 5º s 130 13 Maio.. 22-0998
Sá Freire Mario dr r 48 Visc Figueiredo..... 28-1424
Sá Freire Moraes Marina r 18 Sylvio Romero..... 22-3040
Sá Freire Paulo Mario r 31 Carlos Laet..... 28-5148
Sá Freire S Mario dr r 16 C Itaguahy..... 28-0262
Sá Freire Sylvio dr r 83 Antonio Basilio..... 28-5522
Sá & Irmão J R tanoeiros 29 Pr S Christovão.... 28-6157
Sá & Irmãos J ferreiro 10 Gen Polydoro..... 26-3313
Sá Jansm r 360 Torre Homem..... 28-3120
Sá Jorge r 1450 Av Epitacio Pessoa..... 26-3734
Sá José Gonçalves dr r 126 Av Delphim Moreira... 27-2164
Sá Julia r 108 Russell..... 25-3318
Sá Junior Adriano r 361 Laranjeiras..... 25-3309
Sá Junior José Francisco r 138 Ypiranga..... 25-2622
Sá Junior José Gomes r 53 Carlos Vasconcellos.... 28-3166
Sá Leda Lourdes r 127 Souza Franco..... 28-9089
Sá Leitão Filho J H adv escr 43 4º 1º Março.... 23-2474
Sá Luiz r 38 Domicio Gama..... 28-5931
Sá Luiza Bergamini r 24 Lacerda Coutinho..... 27-1374
Sá M N commissões 22 1º Prç Serzedello Corrêa.. 27-1327
Sá M N de 22 Prç Serzedello Corrêa..... 27-1248
Sá M N r 308 Toneleros..... 27-5220
Sá Manoel M R ferreiro 129 C Bomfim..... 28-4734
Sá Manoel Pinto r 72 Eng Novo..... 29-3701
Sá Manoel R r 16 Ipanema..... 27-5513
Sá Manoel Reis offic 490 Arch Cordeiro..... 29-3331
Sá Mario r 27 Av Mem Sá..... 22-0493
Sá & Milaso marcenaria 89 Lapa..... 22-3103
Sá Miranda Faria A adv escr
9 1º s 115 Av R Branco 23-2428
Sá Miranda Faria A dr r 64 D Gerardo..... 23-0399
Sá Motta Arnaldo r 19 Marq Olinda..... 26-3470
Sá Motta Oscar r 125 Toneleros..... 27-0993
Sá Oldemar Corrêa capt r 48 Pontes Corrêa..... 28-7645
Sá Olympio E C r 53 Pereira Almeida..... 28-3003
Sá Oscar dr r 90 Ipanema..... 27-2855
Sá Oscar Julio r 56 Hadd Lobo..... 22-0336
Sá Oswaldo r 23 1º Av Henr Valladares..... 22-8006
Sá Paulo Accioly dr r 163 Bulhões Carvalho..... 27-3292
Sá Pedro dr r 69 Luiz Barbosa..... 28-1160
Sá Pereira A dr r 77 3º Almte Tamandaré..... 25-1387
Sá Pereira Alfredo Leal dr r 65 Dom Ferreira.... 27-1902
Sá Pereira Augusto eng 19 9º s 8 Gen Camara.... 23-5527
Sá Pereira Augusto Neiva adv escr
17 2º s 5 1º Março 23-5468
Sá Pereira Augusto Neiva dr r 65 Dom Ferreira... 27-1902
Sá Pereira Eurico adv escr 17 5º s 53 Buenos Aires 23-0941
Sá Pereira Eurico dr r 87A Visc Silva..... 26-4207
Sá Pereira Joanna C r 16 Fernando Osorio..... 25-1198
Sá Pereira Lino N dr r 26 Joanna Angelica..... 27-2731
Sá Pereira Lino Neiva adv escr
17 2º s 5 1º Março 23-5468
Sá Pereira Virgilio desemb r 308 Av S Sebastião.. 26-1576
Sá de Pinho 3 r 67 Desemb Izidro..... 28-7984
Sá Pires Gudsteu adv escr 56 3º Gen Camara.... 23-0965
Sá Pompeu dr r 23 Bulhões Carvalho..... 27-4341

A. P. OLIVEIRA & C.
Rua Barão de S. Felix, 106
Tel. 24-1332 e 24-5923

ALCOOL E ETHER "SUBLIME"
Bebidas — Vinagre
"SCALINA"

A Lista de Assignantes é o melhor meio de propaganda conhecido

SALÃO ITAJUBÁ SALÃO ALHAMBRA

22-7044 — 15/27 - ALVARO ALVIM - 3 — 22-5890

Abertos aos Domingos, dias feriados e á noite

Sá Raul tabell 83 Rosario 23-2534
Sá Raul dr r 111 Jard Botanico 26-2099
Sá Raul r 314 S Frco Xavier 28-4262
Sá Rego A F dent 71 1º Carmo 23-2570
Sá Rego Adhemar F dent 55 4º Prç Floriano 22-0951
Sá Rego José r 420 Lins Vasconcellos 29-0233
Sá Rego Oliveira Alice r 73 Guaxupé 28-8621
Sá Rego Oscar r 65 Ladislau Netto 28-6397
Sá Reis Maria Esther r 574 Uruguay 28-5309
Sá Ribeiro Consuelo r 314 6º Pr Flamengo 25-2597
Sá Rodrigues & C tanoeiros 78 Acre 23-4874
Sá Róris José dr r 16 Prç Santos Dumont 27-4958
Sá & Silva vidros 25 Prç Republica 22-6202
Sá e Silva Angelica R Faria r 117 D Marianna 26-2276
Sá e Silva Lauro dr r 106 Av João Luiz Alves 26-2171
Sá e Souza Bartholomeu dr r 148 c 5 Sta Clara 27-2583
Sá Teixeira & C electricidade 54 Nuncio 24-4257
Sá Theotonio r 249 S Clemente 26-1444
Sá Vianna Eugenia de Faria vva r 163 C Bomfim 28-1182
Sá Victor Jayme dr r 219 Toneleros 27-3586
Sá Victorino r 5 Marinho 22-5554
Saad & C Alfredo calç 153 Senhor Passos 24-1871
Saad & C Rescalla armar 139 Av Thomé Souza 24-3139
Saad Nassur faz 259 Visc Pirajá 27-4051
Sadd Rescalla r 154 Gust Sampaio 27-3325
Saade & Filho Jorge armar 1030 Copacabana 27-1428
Saadi Calil armar 315 Alfandega 24-5669
Saarva Tyyne inst 7 6º s 606 Prç Floriano 22-9553
Saavedra barão r 594 Av Atlantica 27-4340
Saavedra Alfredo r 29 Pedro Americo 25-3918
Saavedra Alfredo F Gomes escr
36 1º s 1 Lg S Francisco 22-6105
Saavedra Carolina Mayworm r 56 Gen Canabarro 28-4325
Saavedra Daltro r 76A c 1 Silveira Martins 25-1695
Saavedra Filho Manoel r 139 B Guaratiba 25-4480
Saavedra Luiz dr r 20 Julio Castilhos 27-2446
Saba Alice Barros r 182 19 Fevereiro 26-2133
Saba Darcy Barros r 193 c 13 Vol Patria 26-1065
Saba Jorge faz 358 Alfandega 24-1505
Saba Jorge r 53 Cons Zenha 28-7878
Sabagh & C Issa meias 376 Alfandega 24-4374
Sabão Pharol 31 Guarapuava 28-7431
Sabão Portuguez fabr 99 S Luiz Gonzaga 28-0024
Sabariz Nicolau r 73 Visc Caravellas 26-2832
Sabatelli & C Ltda commissões
151 1º s 114/5 Av Nilo Peçanha 22-7014
Sabatelli & C Ltda commissões
151 1º s 115 Av Nilo Peçanha 22-0897
Sabatelli Olyntho r 32 Visc Figueiredo 28-2793
Sábbá Alberto dr r 362 Prud Moraes 27-3976
Sabbato Pietro med cons 37 3º 13 Maio 22-3972
Sabino Vicente vva 142 1º S Pedro 23-3526
Saboaria Arruda 202 Bomfim 28-7500
Saboia de Albuquerque & C constr
50 1º Buenos Aires 23-3231
Saboia Albuquerque E H r 531 1º Laranjeiras 25-4411
Saboia Barbosa Domingos r 253 Alberto Campos 27-4321
Saboia Eugenio r 248 Sta Clara 27-1229
Saboia F constr 1/5 7º s 706/7 Lg Carioca 22-7067
Saboia Filho Eduardo r 90 Caruarú 28 0779
Saboia & Janiny bomb 16 Fr Caneca 22-3556
Saboia Lima Augusto dr r 29 Octavio Kelly 28-0498
Saboia Lima Vicente escr 61 1º Av R Branco 23-0750
Saboia Lima Vicente r 47 Ferreira Vianna 25-3460
Saboia Massillon med cons r 680 Av Vieira Souto 27-3778
Saboia de Medeiros José adv escr 116 4º Rosario 23-0875
Saboia Medeiros José r 116 2º Pr Flamengo 25-0530
Saboia Porto B r 44 Acarahy 27-2612
Saboia Richard Olga r 174A 1º S Frco Xavier 28-2392
Saboia e Silva Domingos dr r 653 C Bomfim 28-6734
Saboia e Silva Elisa M r 69 C Irajá 26-3778
Saboia e Silva José Julio adv escr
61 1º Av R Branco 23-0750
Saboia Sophia Mello r 48 Visc Caravellas 26-1808
Saboia V Medeiros Mario dr r 10A Canning 27-3078
Sabonete Eucaiol 23 Ribeiro Guimarães 28-0922
Saboya Albuquerque Deocleciano r 93 Otto Simon 27-1154
Saboya Albuquerque E M dr r 126 2º S Clemente 26-3577
Saboya de Albuquerque Ernesto E r
83 Xavier Silveira 27-1054
Saboya de Albuquerque Vicente r 184 Av Pasteur 26-2913
Saboya Braga Ltda eng 47 6º Alfandega 23-4001
Saboya & C J sal
Escriptorio 100 2º s 11 Av R Branco 23-4085
Usina Mossoró 108 Equador 24-6834
Saboya José vva dr r 149 Raul Pompeia 27-4703
Saboya José dr r 36 Icatú 26-2071
Saboya José S fabr 168/70 Demetrio Ribeiro 26-0906
Saboya e Silva J Thomé sen r 51 Paulo Barreto 26-1606
Sabrosa Arthur r 86 Benj Constant 25-2194
Sabroza M r 209 Ld Castro 22-7202
Sabugosa Pedro de Mello r 52 Coelho Netto 25-1967
Sacco Umberto r 141A Senhor Mattosinhos 22-6576
Sach Paula r 64 Concordia 22-0561
Sacha photographo 117 2º s 206 Av R Branco 23-5460
Sachs J F
Rêde particular 74 1º S Pedro 23-1850
Residencia 254 Joaq Nabuco 27-3058
Sack Lulla r 444 1º Av Atlantica 27-5922
Saco Sará r 206 Visc Sta Izabel 28-8630
Sacramento Barros Alice r 95 c 1 Carlos Vasconcellos 28-8841
Sacramento Joaquim Theodoro comte r
243 c 11 S Clemente 26-3044
Sad Elias Feres armar 449 Nerval Gouvêa 29-3387
Saddy Irmãos sedas 148 Ouvidor 22-9640
Saddy Jean r 160 Antonio Basilio 28-9550
Sade Abrahim r 20A 1º Marq Valença 28-3744
Sade Irmãos calç 235 Alfandega 24-6535
Sade Rosa r 11 Estr Mar Rangel 29-8201
Sadock de Freitas Amaury r 48 Av Epitacio Pessoa 27-3789
Saêta Rodrigues A café 63 Pereira Franco 22-8855
Safadi Assad Bichara fabr espelhos 334 Buenos Aires 24-3401
Safadi Assad Bichara r 87 B Itaipú 28-4715
Safadi João Jorge r 100 Maria Amalia 28-9644
Safadi José Elié r 292 2º Gen Camara 24-1882
Safady Fouad C cintos 322 Alfandega 24-4301
Safady Fouad C r 143 Gust Sampaio 27-2068
Sage Jean Pierre r 146 c 1 Ipanema 27-5650
Sagres Comp Seguros escr 116 1º Rosario 23-5712
Sagres Comp Seguros ger 116 1º Rosario 23-5713
Saharof Glebe dr r 154 1º Benj Constant 25-4335
Sahr Nemesis Romão r 518 Anna Nery 29-3107
Saide Demetrio Miguel r 49 1º Domicio Gama 28-6805
Saint Edmond Jane r 14 Frco Muratori 22-4286
Sajous Henri archit escr 51 2º Quitanda 23-3602
Sajous Henri Paul Pierre r 5/7 5º Haritoff 27-5429
Sakirski Mauricio bijuteria 155 Fr Caneca 22-2984
Sal Coroa Ltda 104 Pr S Christovão 28-8045
Sal de Fructa Eno 52 Gen Bruce 28-5411
Sala Herminia r 144 B Torre 27-4121
Saladini Alice r 75 Copacabana 27-3901
Saladino R Pereira A dr r 111 Torres Homem 28-6911
Salamanca Luiz Peyón r 160 c 14 Ferreira Pontes 28-8694
Salão Accacio 321 Cattete 25-2275
Salão Alcantara 1073 Copacabana 27-2430
Salão Alhambra barb 3 Alvaro Alvim 22-5890
Salão Alliança barb 215 Ld Castro 22-6525
Salão Ancêde barb 15 Ourives 23-5614
Salão Antonietta 313 1º Fr Caneca 22-8301
Salão Antunes barb 280 Vol Patria 26-1434
Salão Arthur Almeida 59 Rosario 23-2454
Salão Attilio 15 1º Lg Carioca 22-1117
Salão Avenida 103 Av R Branco 23-5612
Salão Azul cabell para senh 123 1º Ouvidor 22-6825
Salão Bandeirantes 11 Av Almte Barroso 22-8957
Salão Beira Mar cabell senhoras 490 1º Pr Botafogo 26-2041
Salão Beira Mar barb 815 Copacabana 27-4617
Salão da Bolsa 128 Quitanda 23-2345
Salão Botafogo 36 S Clemente 26-1504
Salão Bragança 316 Vol Patria 26-3534
Salão Brasil barb 146 1a loja Quitanda 23-5734
Salão Carlos Gomes barb 13 Pedro I 22-1395
Salão Casa Elih 66 1º 7 Setembro 23-1513
Salão Casa Emi 84 1º 7 Setembro 22-8167
Salão Central 115 S José 22-4770
Salão de Julho cigarros Prç Christ Ottoni 24-6055
Salão Coelho barb 273 Cattete 25-0154
Salão Colombo 307 C Bomfim 28-2247
Salão Continental barb 14 Chile 22-0627
Salão Copacabana barb 566 Copacabana 27-0344
Salão Coração de Maria 1369 1º 24 Maio 29-7458
Salão Cruzeiro barb 108B 13 Maio 22-8750
Salão Crystal barb 38 Rodr Silva 23-1452
Salão Cybelli barb 452 S Frco Xavier 28-0160
Salão das Damas cabel senh 280 Av 28 Setembro 28-7819
Salão Darcy 7 Republ Perú 22-3127
Salão Democrata 82 Cattete 25-2939
Salão 12 de Outubro barb 18 Tv Ouvidor 23-1084
Salão Eden barb 268 Av 28 Setembro 28-1684
Salão Elegante 24 1º B Mesquita 28-6778
Salão Elegante 17 Av R Branco 22-7577
Salão Elite 1 Chile 22-5895
Salão Faisca 72 Cano 23-5049
Salão Fluminense 56 Copacabana 27-0582
Salão Globo barb 74 Republ Perú 22-3550
Salão Gloria 31 Prç Floriano 22-7286
Salão Gonçalves Dias cabell 16 1º Gonç Dias 22-4184
Salão Guanabara barb 14 Pinh Machado 25-4366
Salão Ideal 75 Buenos Aires 23-2472
Salão Imperial 186 Cattete 25-0153
Salão Imperial barb 247 Vol Patria 26-1816
Salão da Imprensa barb 62 Passeio 22-2794
Salão Internacional barb 89 Av R Branco 23-3823
Salão Itajubá barb 15/27 Alvaro Alvim 22-7044
Salão Leader barb 158 Av R Branco 22-6973
Salão Leandro 169 Laranjeiras 25-2558
Salão Leme barb 56 Saly Corrêa 27-0784
Salão Lido cabell 92 Copacabana 27-0672
Salão Londres cabell 101 1º s 1 Republ Perú 22-5429
Salão Lou cabell senhoras 84 1º Uruguayana 22-0340
Salão Manon barb 123 Av R Branco 23-3059
Salão Modelo 59 Av R Branco 23-0757
Salão Moderno barb 5 Av Mem Sá 22-0986
Salão Monteiro barb 9 Sen Euzebio 24-6821
Salão Mourisco barb 5A S Clemente 26-1089
Salão Nancy cabell senh 21 Av 28 Setemb 28-9101
Salão Naval 148 1º Ouvidor 22-9637
Salão Nobre barb 151 Av R Branco 22-0498
Salão Nova Era barb 28 Rodrigo Silva 22-3768
Salão Odeon barb 133 Av R Branco 23-0390
Salão Paiva barb 14 Av Almte Barroso 22-0019
Salão Paraense barb 17 Lg Carioca 22-0501
Salão Paris Alexandre cabell 45 1º Uruguayana 22-0758
Salão Pimentel barb 5 Tv Ouvidor 23-3892
Salão Pompadour cabell 24 2º Uruguayana 22-0031
Salão da Praia barb 122 Pr Botafogo 25-2512
Salão Riachuelo 39 Mar Bittencourt 29-0567
Salão Rio Branco barb 22A Visc R Branco 26-9694
Salão Rio de Janeiro barb 37 Tv Ouvidor 23349
Salão Saenz Peña 11 Prç Saenz Peña 24161
Salão S João barb 12 S João Baptista 26386
Salão Sportivo barb 34 Passagem 26-351
Salão Sul Rio Grandense 183 Av R Branco ..... 22-3[illegible]
Salão Teixeira 343 Av Mem Sá ..... 22-6[illegible]
Salão Theodoro barb 135 loja 6 Av R Branco ..... 23-41[illegible]
Salão Therezinha cabell senh 188A Hadd Lobo ..... 28-900[illegible]
Salão Transformador Brasil 22 1º Visc Maranguape 22-3532
Salão Trianon barb 172 Av R Branco 22-3270
Salão Universal 282 Cattete 25-0216
Salão Valente barb 154 S Pedro 24-0839
Salão Vicente Georgette 590 Copacabana 27-1243
Salão York 180 Cattete 25-0914
Salas Clara cost 10 Gonç Dias 22-4346
Salas Saturnino phot 119 1º Andradas 24-0498
Salas Saturnino photogr 119 1º Andradas 24-0394
Salathé J Ed r 112 Av Osw Cruz 25-2024
Salathy E mme r 88 7º Pr Flamengo 25-3139
Salazabal Tereza r 47 2º Visc R Branco 22-8450
Salazar Alcino dr r 173 Souza Franco 28-5785
Salazar Alfredo M café 44 S Clemente 26-4257
Salazar Alfredo M café 44 S Clemente 26-4256
Salazar Alfredo M café 44 S Clemente 26-4255
Salazar Manoel M de Sá r 524 Pr Botafogo 26-2798
Saldanha A C r 665 B Torre 27-4097
Saldanha Abrilino dr r 258 Barata Ribeiro 27-5681
Saldanha Alvaro Jansen Serra Lima cel r
133 3º Riachuelo 22-7528
Saldanha B r 202 Joaq Nabuco 27-5191
Saldanha & Brack archit
151 1º s 108 Av Nilo Peçanha 22-2594
Saldanha Candido r 122 B Torre 27-5382
Saldanha Gama Arthur tte r 559 B Torre 27-2046
Saldanha da Gama Carlos Alberto r
102 c 1 Vol Patria 26-1119
Saldanha da Gama Mario Augusto r
1080 Copacabana 27-5163
Saldanha Gaspar dr r 230 Av Rainha Elisabeth 27-2342
Saldanha J N r 29 Duqueza Bragança 28-3939
Saldanha João r 101 Ipanema 27-2358
Saldanha Judith r 162A Corrêa Dutra 25-2444
Saldanha Octavio r 518 Arch Cordeiro 29-1401
Saldanha Peixoto J autom 47 Tte Possolo 22-5562
Saldanha Thereza r 77 Gago Coutinho 25-3112
Salem Isaac r 38 Comte Cordeiro Farias 28-5862
Salem José r 112 José Hygino 28-4466
Salem Selemen quit 65 Ubald Amaral 22-1325
Salem Waldemir dr r 126 D Marianna 26-3839
Salema Antonio med cons 74 1º s 10 S José 22-0752
Salema Antonio dr r 60 Gomes Braga 28-2093
Salema Garção J B dent 142 2º Av R Branco 22-5243
Salema Garção Ribeiro Horacio dr r 31 Mar Aguiar 28-3793
Salema Garção Ribeiro João Baptista dr r
9 Carvalho Alvim 28-1552
Salemhier Moreira Henrique r 192 Prç Mar Deodoro 28-6384
Saleme Salomão mov 77 Visc Itauna 24-0355
Salermo & C José archit constr
18 1º s 3 Visc R Branco 22-1556
Salerno Januario commissões 94 1º Ourives 24-1710
Sales A P r 432 Barata Ribeiro 27-1961
Salgado Adelino 36 B Flamengo 25-0912
Salgado Alves & C lact 3 Visc R Branco 22-6010
Salgado Augusta r 113 c 5 Sto Amaro 25-3041
Salgado Bastos José Joel adv escr 55 1º Alfandega 23-2680
Salgado & C L A
Officinas 35/7 Moncorvo Filho 24-1626
Salgado & C P escr 23 1º S Pedro 23-2743
Salgado & C Waldemar ferrag 371 Sen Ant Carlos 29-6034
Salgado Carlos pintor 16 Mach Coelho 22-9368
Salgado Carlos Augusto r 22 C Irajá 26-2359
Salgado Clarita r 84 Hilario Gouvêa 27-4189
Salgado Clovis dr r 72 Abilio 28-0154
Salgado Diogenes Ribeiro r 120 Itacurussá 28-9149
Salgado Edéa Janot r 12 1º Prud Moraes 27-0338
Salgado Emma r 21 5º Prç Duque Caxias 25-4445
Salgado Erico Alves r 531 1º Laranjeiras 25-2627
Salgado F leil 10 1º Republ Perú 23-5277
Salgado F r 165 B Torre 27-4405
Salgado Filho Eduardo med cons 17 1º Republ Perú 23-2892
Salgado Filho Eduardo dr r 17 C Irajá 26-3031
Salgado Filho J P adv escr 84 1º Rosario 23-5723
Salgado Filho J P dr r 59 Eduardo Guinle 26-0142
Salgado de Gusmão R adv escr 80 Visc Inhauma 23-3557
Salgado J r 21 1º Av Gomes Freire 22-1536
Salgado J 48 André Cavalcanti 22-8341
Salgado Joaquim 198 1º Senado 22-8296
Salgado Jório dr r 72 Abilio 28-0154
Salgado José r 180 c 1 Visc Pirajá 27-3818
Salgado José Bento r 254 Barata Ribeiro 27-2857
Salgado José Paz r 516 Pr Botafogo 26-2140
Salgado Lauro Rocha r 74 Capt Salomão 26-1310
Salgado Lima dr r 923 S Frco Xavier 29-3004
Salgado M P autom 18 Av Thomé Souza 22-0203
Salgado Manoel r 1310 Av Maracanã 28-2512
Salgado Manoel r 19 12 Maio 27-5764
Salgado Manoel Passos r 32 S Januario 28-0719
Salgado Moacyr r 78 Ribeiro Guimarães 28-7116
Salgado Oscar dr r 596 Barata Ribeiro 27-4918
Salgado Paulino r 62 Alice 25-2389
Salgado Philomena r 49 1º Av Mar Floriano 23-1357
Salgado Ribeiro Marcionilla r 92 Prof Valladares 28-1879
Salgado Santos José dr r 32 Antonio Salema 28-6932
Salgado Santos Ponciano r 117B Siqueira Campos 27-4604
Salgado Yaquita Faria pensão 20 1º Sen Dantas 22-2411
Salgado Zenha baroneza r 144 Mattoso 28-1204
Salgueiro Esteves r 91 1º Joaq Murtinho 22-7902
Salgueiro Heitor r 182 Gen Roca 28-3157
Salgueiro José ferro 232 Pedro Alves 24-0069
Salhab Emilia r 9 Martins Ribeiro 25-1534
Salibian Garabet r 146 1º Uruguayana 23-3687
Salicrup & C J A
Escriptorio 38 Ourives 23-5027
Salicrup J A r 42 Sta Alexandrina 28-8059
Salim Helena costuras 52 Estacio Sá 22-1766
Salim Thomaz João escr 105 1º s 2 Av Mar Floriano 24-4756
Salineira Araribóia Ltda sal 88 1º s 8 7 Setembro 22-6664
Salisbury Z E r 21 Ayres Saldanha 27-2415
Salitre do Chile agentes Amadeu Soares & C escr
122 2º Av R Branco 22-2576
Salleberry Augusta Ribeiro r 37 Victorio Costa 26-0848
Salleiro Agapito Vaz r 83 Souza Lima 27-4533
Salleiro Carlos escr 19 1º s 5 Lg José Clemente 22-7391
Salleiro Irmão & C estopa
Escriptorio 63 1º Rosario 23-2281
Sallefabrica 34 Ricardo Machado 28-5271
Salleiro Vaz cofres ferro 19 Sen Pompeu 24-3676

CONSULTE SEMPRE ESTA LISTA, ANTES DE RECORRER A' SECÇÃO DE INFORMAÇÕES

Salles Adelina r 35 6º Haritoff..... 27-4722
Salles Agapito r 250 c 1 S Clemente..... 26-2956
Salles Alvaro dr r 223 Domingos Ferreira..... 27-2007
Salles Alvaro dr r 20 Frco Ludolf..... 27-5229
Salles Anna Menna Barreto 12 Mach Assis..... 25-1196
Salles Antonio escr 109 1º Rosario..... 23-3927
Salles Antonio Silveira r 70 Frco Ludolf..... 27-4682
Salles Carlota Monteiro r 73 Av Paulo Frontin..... 22-1728
Salles Cezar dr 296 Toneleros..... 27-0543
Salles Coelho Joel med cons 73 4º Republ Perú..... 22-6313
Salles Coelho Joel dr r 123 Souza Lima..... 27-4285
Salles Ephigenio sen r 214 12 Maio..... 27-0516
Salles Felippe José r 110 c 6 Bambina..... 26-3292
Salles Fernando Albino nickel 50 Estacio Sá..... 22-6486
Salles Filho dr r 37 Visc Figueiredo..... 28-6343
Salles Filho dr r 41 Clovis Bevilacqua..... 28-2313
Salles Filho Raymundo eng escr
151 7º s 709 Av Nilo Peçanha 22-5424
Salles Francisca r 254 Sta Alexandrina..... 28-8818
Salles Francisco r 23 Cons Autran..... 28-3400
Salles Francisco A photogr 187 1º Ouvidor..... 22-0280
Salles Gadelha Clodoveu dr r 184 Uruguay..... 28-4458
Salles Guerra dr r 16 Gen Glycerio..... 25-3142
Salles Guerra A vva r 34 Gen Glycerio..... 25-4005
Salles Humberto Freitas r 55 Antonio Portella..... 29-4233
Salles Idalina r 124 1º André Cavalcanti..... 22-7846
Salles J A chá cera e sementes 2 Visc Gavea..... 24-1145
Salles João r 14 1º Prç Bandeira..... 28-4495
Salles Joaquim adv escr 85 1º Alfandega..... 23-3525
Salles Joaquim dr r 136 D Marianna..... 26-3259
Salles José Luiz r 4 Frederico Eyer..... 27-2497
Salles José Maria r 116 Gust Sampaio..... 27-1499
Salles Marcos R r 193 1º Hermenegildo Barros..... 22-6127
Salles Maria de Lourdes r 150 4º Silveira Martins..... 25-1529
Salles Marques Alayde 36 Buarq Macedo..... 25-3121
Salles Miguel dr r 43 Oriente..... 22-6142
Salles Nicola Menna Barreto 16 Mach Assis..... 25-1284
Salles Nilton dr r 177 Visc Caravellas..... 26-4270
Salles Octavio da Silveira dr r 40 D Luiza..... 29-3518
Salles Paulo adv escr 111 6º Av R Branco..... 23-2898
Salles Pedro calç 26A Leoncio Albuquerque..... 24-1377
Salles Pinto F P dr r 132 Otto Simon..... 27-5943
Salles Pupo Augusto r 19 Alegre..... 28-9143
Salles Pupo Fausto r 179 e 9 Carvalho Alvim..... 28-6799
Salles Pupo Odilon r 25 Medeiros Passaro..... 28-3272
Salles Pupo Renato dr r 655A B Mesquita..... 28-3529
Salles Raymundo despach Alf 101 1º Gen Camara..... 24-4685
Salles Soares Seraphim dr r 79 José Hygino..... 28-6073
Salles Walter dent cons 1/5 7º s 715 Lg Carioca..... 22-5635
Sallivan Pierre ferro 561 Visc Itauna..... 22-2707
Salmon Peter F r 88 8º Pr Flamengo..... 25-0836
Salomão & Bernardo armz 68 Sant'Anna..... 24-6224
Salomon E escr 119 S Pedro..... 23-5591
Salomon & Kunz Ltda fabr mov 226 Sto Christo..... 24-6670
Salomon & Kunz Ltda mov 36 Tv Ouvidor..... 23-2894
Salomon Rodolf S r 214 1º Sta Clara..... 27-4691
Salon Rosa r 134 Sta Luzia..... 22-9540
Salsicharia Araiolense 429 S Luiz Gonzaga..... 28-4266
Salsicharia Central 12 Sen Nabuco..... 28-4219
Saltiel Jacques faz 4A Av Gomes Freire..... 22-2561
Salusse Eduardo vva r 105 Marq Abrantes..... 25-3892
Salusse Julio dr r 546 Nascimento Silva..... 27-0797
Salutaris 103 1º 1º Março..... 23-2842
Salvador & Cunha quit Merc r X 66/8..... 23-0420
Salvador Joaquim sacos 60 Livramento..... 24-6769
Salvador Magdalena papel 246 Alegria..... 28-6925
Salvador Seraphim balas 170 Gen Caldwell..... 24-4587
Salvaterra Dutra Antenor corret merc 191 1º Quitanda 23-1113
Salvation Army The 90 1º Visc Itauna..... 24-3620
Salviano Antonio r 20 Luiz Barbosa..... 28-6772
Salway Alec D r 40 Barcellos..... 27-1723
Salzer Francisco r 80 Panamá..... 29-6554
Samarão Filho J R r 11 Tv S Vicente Paulo..... 28-3735
Samarão J Rodrigues r 239 Hadd Lobo..... 28-1243
Samarão Jesuino Rodrigues 51 1º S José..... 22-2911
Samaritana A 18 Ramalho Ortigão..... 22-0888
Sambi Lamberto commissões repres 141 Gen Camara 23-4300
Sameiro José Ferreira marcenaria 88 Gen Caldwell. 24-5244
Sames Mauricio r 178 Gen Caldwell..... 24-1216
Sami Mercantil e Immobiliaria S A 60 2º Quitanda 23-5751
Sammartino Francisco Paulo r 31 Maia Lacerda... 22-8724
Sampaio A J Oliveira almte r 2 Araujo Gondim... 27-3307
Sampaio Alberto r 17 Rib Almeida..... 25-3989
Sampaio Analia r 227 Redemptor..... 27-1055
Sampaio Araujo & C musicas e pianos
122 Av R Branco 22-8549
Sampaio Araújo Cesar r 176 Pr Botafogo..... 26-2137
Sampaio Arthur Martins dr r 29 Paraguay..... 29-2223
Sampaio Avelino & C faz 98 1º Março..... 23-5637
Sampaio & Basto papel 49 Sacc Cabral..... 24-4625
Sampaio & C L commissões 39 Vieira Fazenda..... 23-3282
Sampaio Carlos vva dr r 242 Pr Botafogo..... 26-0040
Sampaio Claude r 89 c 25 Riachuelo..... 22-2442
Sampaio Corrêa Carlos Mattoso dr r 108 5º Matriz 26-3558
Sampaio Demerval mov 7 Riachuelo..... 22-9077
Sampaio Domingos Meneres r 170 Vol Patria..... 26-0181
Sampaio Elvira r 66 Octavio Corrêa..... 26-1462
Sampaio Eurico med cons 141 2º 7 Setembro..... 22-4312
Sampaio Eurico dr r 36 Custodio Serrão..... 26-2030
Sampaio Everaldo med cons 15 1º s 3 Ld Carioca.. 22-9191
Sampaio Fausto Pinto r 173 c 1 André Cavalcanti.. 22-8649
Sampaio Fernando r 5/7 9º Haritoff..... 27-4795
Sampaio Ferraz Alberto r 210 12 Maio..... 27-2852
Sampaio Ferraz Joaquim r 106 Alberto Campos.... 27-1777
Sampaio Ferraz Sylas dr r 258 Antonio Rego..... 29-6580
Sampaio Filho Antonio Leopoldo r 234 C Bomfim.. 28-0252
Sampaio Francisco r 14 B Itamby..... 26-0932
Sampaio Frank M r 215 Vol Patria..... 26-3866
Sampaio Franklim mme r 43 6º Duvivier..... 27-5386
Sampaio Franklin dr 258 Pr Flamengo..... 25-3292
Sampaio Gastão laborat 7 5º s 512 Prç Floriano.. 22-3745
Sampaio Gastão dr r 298 Av Rainha Elisabeth..... 27-2559
Sampaio Geraldo dr r 412 Av Vieira Souto..... 27-1063
Sampaio Gomes Maria Izabel r 190 Torres Homem 28-6930
Sampaio Gouvêa Julieta r 20 Turf Club..... 28-3316
Sampaio Gualberto M r 39 D Anna..... 26-3061
Sampaio Guimarães Maria r 59 Av Henr Valladares 22-7414
Sampaio Helio Garnier r 28 João Borges..... 27-4560
Sampaio Isaura Rocha r 35A 2º Av R Branco..... 23-4036
Sampaio Izabel r 129 c 9 Figueira..... 29-3853
Sampaio Jayme Martins r 65 Jacintho..... 29-2762
Sampaio João r 83 Figueira..... 29-3251
Sampaio João Borges adv escr 59 4º s 22 Quitanda 23-0572
Sampaio Joaquim R r 109 Laurindo Filho..... 29-8265
Sampaio Jorne Souza dr r 444 Av Atlantica..... 27-5533
Sampaio José Luiz F r 109 B Petropolis..... 28-0405
Sampaio José M dr r 418 Av 28 Setembro..... 28-5857
Sampaio Juarez Rabello capt r 100 Uberaba..... 28-9322
Sampaio Kilda M r 126 Visc Itamaraty..... 28-4233
Sampaio Luiz dr cons 65 Av Mar Floriano..... 24-3781
Sampaio Luiz dr r 122 1º Arist Lobo..... 22-1221
Sampaio Luiz r 34 Lopes Ferraz..... 28-2911
Sampaio Luiz Felippe de Souza r 32 9 Fevereiro.. 27-1108
Sampaio Malaquias Augusto carpint 22 Cardosos.... 29-8131
Sampaio Manoel r 322 Visc Pirajá..... 27-2069
Sampaio Manoel Alves r 6 Elvira Machado..... 26-4279
Sampaio Maricá r 47 Visc S Vicente..... 28-3242
Sampaio Marietta Possollo r 130 2º Av Paulo Frontin 28-9341
Sampaio Martins João r 1263 C Bomfim..... 28-5930
Sampaio Mendo Sá B r 19 Gen Dionysio..... 26-2747
Sampaio Moacyr r 912 c 8 Copacabana..... 27-5652
Sampaio Moacyr r 738 c 3 Barata Ribeiro..... 27-2122
Sampaio Nereu r 78 1º Hadd Lobo..... 22-1189
Sampaio Octavio Abreu r 19 2º Tv Sta Leocadia... 27-5445
Sampaio Paulo Araujo r 23 Fausto Barreto..... 28-8227
Sampaio Ranulpho dr r 20 Min Viveiros Castro.... 27-3201
Sampaio Sebastião dr r 4 Princeza Januaria..... 25-0380
Sampaio da Silveira J M r 71 Coelho Netto..... 25-3414
Sampaio e Souza A C r 68 Paulo Frontin..... 22-1011
Sampaio Thales r 118 José Hygino..... 28-0883
Sampaio Vianna Florentino 37 Cruz Lima..... 25-0419
Sampaio Vianna Marianno r 16 Sampaio Vianna... 28-5825
Sampaio Waldemar dent 15 7º Alcindo Guanabara.. 22-4303
Samuel & Malkes joias 184 1º Buenos Aires..... 24-6853
San Gil Conceição r 8 Almte Alexandrino..... 22-7227
San Juan R r 143 19 Fevereiro..... 26-0784
San Martin Felix electr 123 1º S Pedro..... 23-3136
San Roman Hypolito r 52 Benj Constant..... 25-7773
Sana Khan Chacarian publicista
117 2º s 219 Av R Branco 23-4688
Sanatorio Bello Horizonte 90 1º S Pedro..... 24-6825
Sanatorio Botafogo S A
Rêde particular 177 Alvaro Ramos..... 26-1400
Directoria 177 Alvaro Ramos..... 26-3927
Privativo Directoria 177 Alvaro Ramos..... 26-1401
Sanatorio Hugo Werneck
33/7 13º s 1314 Alvaro Alvim 22-7807
Sanatorio N S Apparecida 184 D Marianna..... 26-2973
Sanatorio Palmyra escr 19 4º s 7 Gen Camara..... 23-5362
Sanatorio Rio Comprido 254 Sta Alexandrina..... 28-4001
Sanatorio Rio Janeiro 156 Desemb Izidro..... 28-5429
Sanatorio S Geraldo
Rêde particular 192 Marq Abrantes..... 26-0155
Sanatorio S Vicente 316 Marq S Vicente..... 27-4036
Sanches Affonso calç fabr 62 Sen Pompeu..... 24-2378
Sanches Americo 77 Humaytá..... 26-0498
Sanches Filho Adelermo r 343 Torres Homem..... 28-0120
Sanches J M borracha 435 S Christovão..... 28-4721
Sanches Manoel carpint 131 Sen Pompeu..... 24-3749
Sanches Manoel Ferreira armz 94 Ypiranga..... 25-1423
Sanches Silva J r 5 Octaviano Hudson..... 27-3713
Sanchez Aida r 108 Av Osw Cruz..... 25-0231
Sanchez Gongora Eugenio mach 68 1/ s 5 Alfandega 23-2478
Sanchez Gongora Eugenio r 241 D. Del Vecchio... 27-3645
Sanchez Luiz Toledo r 290 Av Adolpho Paiva..... 27-5310
Sanchez Pastora r 83 Av Mem Sá..... 22-8368
Sanchez Rosa Mercedes r 483 Dias Vasconcellos... 29-1540
Sanctos Flavio comte r 32 B Guaratiba..... 25-1608
Sande Peres G r 33 Raul Pompeia..... 27-1630
Sandes Marietta r 13 B Guaratiba..... 25-2104
Sandler Alfredo mov 263 Arch Cordeiro..... 29-3302
Sandri Mathias P r 252 1º Av Portugal..... 26-4378
Sands G E r 15 9º Haritoff..... 27-5051
Sandy Maria Piedade r 2. Turf Club..... 28-2227
Sanfim Cardoso José r 22 Av Carlos Peixoto..... 26-3005
Sangenett Santos Rosina r 63 2º S José..... 22-3863
Sangue Doce armz 173A Borja Reis..... 29-1544
Sankott Alfons med cons 17 6º Quitanda..... 22-4344
Sankott Alfons dr r 54 2º Haritoff..... 27-4344
Sanmartin B r 38 Marqueza Santos..... 25-4499
Sannuti Antonio 95 Sen Dantas..... 22-6463
Sans Quintana Luis commissões 194 1º Alfandega.. 24-3212
Sanseverino C pombores 26 Luiz Camões..... 22-1656
Sanseverino Conuccio r 22 Theot Regadas..... 22-7335
Sanson Raul David serviço Policl Botafogo
72 Av Pasteur 26-0135
Sanson Raul David med cons 43 1º S José..... 23-0703
Sanson Raul David med r 21 Rib Almeida..... 25-0537
Sanson Roberto David r 98 Av R Elizabeth..... 27-5920
Santana Joveniha r 206 1º Buenos Aires..... 24-0625
Sant'Anna A commissões 101 1º Gen Camara..... 24-5891
Sant'Anna Alberico eng escr 154 1º Alfandega..... 24-3350
Sant'Anna Alberico dr r 63 Marq Valença..... 28-7898
Sant'Anna Aldo Moura adv escr 67 2º Gonç Dias.. 22-4834
Sant'Anna Alvaro Cumplido med 13 2º Chile..... 22-5444
Sant'Anna Antonia r 32 C Baependy..... 25-1795
Sant'Anna Augusto despach 343 S Pedro..... 24-6826
Sant'Anna Augusto Silva r 57 Sampaio Vianna..... 28-9069
Sant'Anna Cumplido adv escr 67 2º Gonç Dias.... 22-4834
Sant'Anna Cyrillo escr 91 6º s 8 Av R Branco..... 23-4079
Sant'Anna Cyrillo r 9 Odilio Bacellar..... 26-3821
Sant'Anna E r 84 Silveira Martins..... 25-4423
Sant'Anna Edgard r 55 Carv Monteiro..... 25-2817
Sant'Anna Gomes Joaquim r 103 c 21 Samp Vianna 28-2997
Sant'Anna Jorge dr
Consultorio 71/3 4º Quitanda..... 23-4349
Residencia 115 Marq Abrantes..... 25-0167
Sant'Anna José Mathias r 3 Honduras..... 29-6576
Sant'Anna Josias L r 64 Prç Santos Dumont..... 27-5834
Sant'Anna Julia Galeno r 96 c 4 Barcellos..... 27-0326
Sant'Anna Leandro photogr 9 1º Chile..... 22-2288
Sant'Anna Moura Aldo dr r 38 Av Epitacio Pessoa 27-4808
Sant'Anna Nelson dr r 21 Alice Figueiredo..... 29-3088
Sant'Anna Oscar dr r 127 Marq Abrantes..... 25-2427
Sant'Anna Plinio escr 9 1º s 105 Av R Branco..... 23-3434
Sant'Anna Sylzed José dent 15 Etelvina..... 29-6253
Sant'Anna U commissões 9 1º s 106 Av R Branco.. 23-2831
Sant'Anna Urquiza r 636 S Luiz Gonzaga..... 28-5349
Santa Casa de Misericordia
Portaria 74 Sta Luzia..... 22-6189
Provedoria 26 Sta Luzia..... 22-1460
Administração 74 Sta Luzia..... 22-5261
Direct Serv San Hospital Geral 74 Sta Luzia.. 22-0485
11ª Enfermaria quartos particulares Sta Luzia 22-8121
18ª Enfermaria dr Augusto Paulino
74 1º Sta Luzia 22-6183
23ª Enfermaria 74 Sta Luzia..... 22-0761
6ª Secção 74 Sta Luzia..... 22-0956
Policlinica Crianças 57 Miguel Frias..... 22-2878
Hosp N S Dores 1/21 Cel Rangel..... 29-8051
Hosp N S Soccorro 503 Pr S Christovão..... 28-1595
Maternidade Hospicio S João Baptista
181 Passagem 26-0531
Serviço Gynecologia Professor Castro Araujo
26 Sta Luzia 22-7170
Serviço Prof Oswaldo Oliveira 74 Sta Luzia... 22-4974
Serviço dr Abreu Fialho 74 Sta Luzia..... 22-7592
Offic Empr Funeraria Lg Misericordia..... 23-0712
Creche Viscondes S Francisco 72 S Christovão 22-7270
Casa Exposstos 48 Marq Abrantes..... 25-1530
Recolh Orphãs 159 Gen Severiano..... 26-1152
Asylo Misericordia 446 S Clemente..... 26-1380
Asylo Sta Maria 116 Itapemerim..... 26-1194
Asylo S Cornelio 6 Cattete..... 25-4078
Cemiterio S Frco Xavier Pr S Christovão..... 28-0542
Res direct secret João José Silva
132 3º Joaq Silva 22-1229
Res dr Jayme Poggi direct serv San H Geral
84 Prof Saldanha 26-2487
Santa Cruz Abreu Antonio capt corv r Ilha Cobras 23-0601
Santa Cruz Antenor gen r 57 Ant Basilio..... 28-6743
Santa Cruz Aragão Leonel r 26 Morales de Los Rios 28-7184
Santa Cruz Hotel 16 Av Thomé Souza..... 22-4178
Santa Margarida barão r 108 5º Matriz..... 26-1088
Santa Maria med cons 118 3º S José..... 22-0346
Santa Maria Affonso José quit Mercado r I 4/6..... 23-0312
Santa Maria Oscar dr r 24 Mar Niemeyer..... 26-0097
Santa Marinha Helena r 56 Maria Eugenia..... 26-1066
Santa & Neves M mechan 179 Senhor Passos..... 24-0519
Santa Rita Antonio r 6 Anadia..... 28-8618
Santa Rosa Araujo Abelario capt fragata r
53 Ant Portella 29-2485
Santa Rosa Ernestina r 51 1º Bento Lisboa..... 25-2756
Santa Rosa Jayme chimico 37 3º Ourives..... 23-4987
Santa Therezinha pad 121 Siqueira Campos..... 27-0580
Santa Therezinha armz 125 Guilhermina..... 29-3482
Santanello Braz bomb 241 B Mesquita..... 28-3803
Santayana Marianna r 41 Djama Ulrich..... 27-0353
Santecnica Sociedade Técnica Engenheiros Sanitarios
7 16º s 1617 Prç Mauá 23-2780
Santerre Yolanda modas 56 2º Uruguayana..... 22-6423
Santerre Yolanda r 102 Otto Simon..... 27-3190
Santhiago & A P Santhiago A archit
38 1º Gen Camara 23-4379
Santhiago José Pinto dr r 68 Araçá..... 28-4877
Santhiago Raphael Gomes pensão 8 1º Republ Perú 23-1430
Santi Thereze r 35 3º Haritoff..... 27-5197
Santiago A r 55 1º Menna Barreto..... 26-4498
Santiago Alcibiades r 35 c 2 Araujo Lima..... 28-9213
Santiago Francisco Pinto r D1 Gen Roca..... 28-9568
Santiago José Baptista r 172 e 14 Leanjeiras..... 25-3358
Santiago José Coelho tint 66 B S Felix..... 24-5590
Santiago & Kiritchenco archit 50 2º Quitanda..... 23-5570
Santiago & Kiritchenco obras 5 Fernando Mendes... 27-5505
Santiago Manoel d'Assumpção r 34 2º Leanjeiras.. 25-0877
Santiago Messias 57 Sotero Reis..... 28-8397
Santiago Nelson Moreira r 57 Bernardo..... 29-0496
Santiago Oswaldo r 611 c 19 24 Maio..... 29-1360
Santiago Pedro escr 143 Invalidos..... 22-2239
Santiago Pedro r 416 Estr Nova Tijuca..... 28-2056
Santiago & Saint Léger Nigro Ruy eng escr
32 3º Carioca 22-4124
Santiago Theodomiro dr r 720 2º Av Atlantica.... 27-1813
Santisi Rosa r 501 Barata Ribeiro..... 27-3663
Santo Capello quit 136B S Frco Xavier..... 28-7693
Santo Russo Raphael metaes 63 Visc Itauna..... 24-5692
Santoro & Filho Ercole massas 49 Julio Carmo... 24-1184
Santos A C ferrag 793 C Bomfim..... 28-4075
Santos A F dr r 28 1º Acre..... 23-4682
Santos A M r 41 Paulo Barreto..... 26-3208
Santos A Pacheco C maj r 57 Alice Figueiredo... 29-1882
Santos Abel Fernandes radio 86/8 Av Salv Sá..... 22-2925
Santos Acacio Costa dr r 38 1º Prç Cond Frontin.. 28-8724
Santos Acyr r 75B Frco Eugenio..... 28-6780
Santos Adolpho r 68 Araujo Penna..... 28-8432
Santos Adolpho Oliveira louças 17 Escobar..... 28-3311
Santos Affonso de Oliveira adv
9 2º s 6 Ramalho Ortigão 22-1399
Santos Alair alfaiat 97 Rosario..... 22-1037
Santos Albertina dra r 388 24 Maio..... 23-3410
Santos Alberto dr r 93 Constante Ramos..... 27-3084
Santos Alberto Moreira r 108 Vital..... 29-1827
Santos Albino r 41 Miguel Cervantes..... 29-624
Santos Alfredo Amancio r 9 Joaq Murtinho..... 22-795
Santos Alfredo Fernandes r 38 Alberto Sequeira... 28-1152
Santos Alfredo José r 35 B Sertorio..... 28-497

NOS ESCRIPTORIOS, AS EXTENSÕES POUPAM TEMPO, EVITAM CONFUSÕES, AUGMENTANDO A EFFICIENCIA DO SERVIÇO.

A LISTA DE ASSIGNANTES TEM UMA TIRAGEM DE **78.000** EXEMPLARES E E' CONSULTADA **650.000 VEZES** POR DIA POR UM PUBLICO DE MULTIPLAS POSSIBILIDADES.

Santos Alfredo T escr 168 1º Av Mar Floriano.... 24-2500
Santos Alfredo T r 6 Sebastião Lacerda..... 25-0018
Santos Alice Coelho r 302 1º Gonz Bastos..... 28-8208
Santos Almachio Oliveira r 50 c 5 Sta Alexandrina.. 28-2446
Santos & Almeida A 96 Leandro Martins..... 24-1522
Santos Alvaro Antonio r 34 Baptista Neves..... 28-2219
Santos Alzira r 185 1º Lavradio..... 22-8085
Santos Amancio Rodrigues r 80 S Miguel..... 28-1093
Santos Ambrosina r 55 Corrêa Dutra..... 25-2428
Santos Amelia r 84 1º Invalidos..... 22-6415
Santos Amelia S r 47 1º Paulino Fernandes..... 26-1522
Santos Americo Custodio adv eser 159 1º Rosario.. 23-3104
Santos Anna r 149 Av Gomes Freire..... 22-7445
Santos Anna Correia pensão 238 1º Buenos Aires.. 24-5018
Santos Antonino r 220 Sta Alexandrina..... 28-5039
Santos Antonio autom Copacabana..... 27-3163
Santos Antonio r 175 Gen Polydoro..... 26-2393
Santos Antonio r 501 Almte Alexandrino..... 22-1431
Santos Antonio r 77 Garcia d'Avila..... 27-1532
Santos Antonio Alves r 615 C Bomfim..... 28-6282
Santos Antonio Barbosa r 58 Hadd Lobo..... 22-2514
Santos Antonio Dias 256 Senado..... 22-3472
Santos Antonio Elias r 383 c 14 Pacheco Leão.... 26-3144
Santos Antonio Emilio joalh 69 Conceição..... 24-2564
Santos Antonio Felix carv 69 Av Automovel Club... 29-3278
Santos Antonio Herminio r 13 Magalhães..... 22-4567
Santos Antonio Ignacio r 151A c 2 Beni Constant.. 25-1942
Santos Antonio José r 69 Invalidos..... 22-5481
Santos Antonio Kirsch 69 Mattoso..... 28-6421
Santos Antonio Matheus armz 66 Laurindo Rabello.. 22-4444
Santos Antonio Menezes r 279 José Bonifacio..... 29-2367
Santos Antonio Moreira transp 46 Acre..... 23-3035
Santos Antonio Ribeiro ferr 166 Demetrio Ribeiro.. 26-3032
Santos Antonio Rodrigues r 43 Aureliano Portugal.. 28-0210
Santos Antonio Theodoro r 163 c 33 Passagem..... 26-4017
Santos Araújo Deolinda r 149 2º Quitanda..... 23-5016
Santos Araújo Joaquim r 132 Gen Severiano..... 26-2001
Santos Ariani Marietta r 44 Vista Alegre..... 22-6644
Santos Aristides r 37 Sebastião Lacerda..... 25-1141
Santos Armando r 153 Gust Sampaio..... 27-0849
Santos Armando r 50 Sta Clara..... 27-0091
Santos Armando r 130 Bento Gonçalves..... 29-0713
Santos Armando Pereira r 67 Aureliano Portugal... 28-6396
Santos Arminda r 31 Cunha..... 22-0406
Santos Arnaldo transp 17 1º Th Ottoni..... 23-3586
Santos Arnaldo transp 17 1º s 2 Th Ottoni..... 23-4149
Santos Arnaldo r 71 1º Cornelio..... 28-6612
Santos Arthur r 81 Senhor Mattosinhos..... 22-3905
Santos Arthur Almeida r 286 B Itapagipe..... 28-8729
Santos Athanagildo r 618 S Frco Xavier..... 28-9118
Santos Auderico Silverio r 26 C Leopoldina..... 28-9653
Santos Augusta r 48 Bella S Luiz..... 28-7389
Santos Augusto Dias marcen 103 Visc Itauna..... 24-1467
Santos Auzenda Jesus r 36 c 24 Ypiranga..... 25-3511
Santos Azarias Araujo r 66 Anna Nery..... 28-5795
Santos Azevedo Antonio r 159 Borda Matto..... 28-5357
Santos Balsamina r 115 1º Paulo Frontin..... 22-8792
Santos Bartholo M casimiras 231 Afandega..... 24-0712
Santos Bartholo M r 19 Andrade Neves..... 28-0513
Santos Beatriz r 49 Senado..... 22-5604
Santos Belmira r 36 1º Prç Tiradentes..... 22-7363
Santos Benedicto offic serralheiro 38 Nuncio..... 22-4679
Santos Benevenuta r 152 Ramiro Magalhães..... 29-4863
Santos Benigno r 29 Valentim Fonseca..... 29-1763
Santos Benjamin r 287 24 Maio..... 29-0445
Santos & C A A's 4 Nações 70 Buenos Aires..... 23-4512
Santos & C A G ferrag 129 Th Ottoni..... 24-1477
Santos & C A Joaquim papelaria 224 Buenos Aires 24-0422
Santos & C A P carroças 30 Arcos..... 22-1584
Santos & C Alfredo faz 37 Th Ottoni..... 23-2616
Santos & C Antonio S tornaros 57 Reg Feijó..... 24-5682
Santos & C Bernardino vidr 63/5 Camerino..... 24-5302
Santos & C Bernardino vid 129 Mach Coelho..... 22-8773
Santos & C C A bonbons 31 Arnaldo Quintella.... 26-3146
Santos & C Castro mov e tap 5 Ourives..... 22-0464
Santos & C David papel 15 Dias Costa..... 24-2268
Santos & C F F café 53 Andradas..... 24-5815
Santos & C G A 146 Rosario..... 23-4332
Santos & C G A cofres 146 Rosario..... 23-5226
Santos & C Gabriel aroz 50/2 Acre..... 23-4317
Santos & C I alfaiat 129 1º Rosario..... 23-5609
Santos & C Isaac mo 49 Antunes Maciel..... 28-3800
Santos & C J r 5 Harioff..... 27-5746
Santos & C J P esc 221 S Pedro..... 24-2837
Santos & C J P esc bisauté 64 Visc Gavea..... 24-0740
Santos & C J P 21 S Pedro..... 24-0741
Santos & C José alç 111 Licinio Cardoso..... 28-2969
Santos & C Ltda João couros 85 Quitanda..... 23-4859
Santos Cabral Elsa r 49 S Salvador..... 25-1060
Santos Cardoso Abel bomb 18 Victor Meirelles..... 29-3378
Santos Cardoso Carolina r 67 Mar Pires Ferreira.. 25-1396
Santos Carlos marcen 120 Ipanema..... 27-2095
Santos Carlos r 156 Bulhões Carvalho..... 27-4787
Santos Carlos A prep chim 210 Lavradio..... 22-7948
Santos Carlos A r 238 Cel Rangel..... 29-8143
Santos Carlo A r 570 Alice..... 25-0124
Santos Carlo Azevedo r 121 2º 1º Março..... 23-2700
Santos Carls José r 13 Rodrigo Brito..... 26-1452
Santos Carls Miguel r 231 Alvaro Ramos..... 26-0107
Santos Carota r 10 1º Av Gomes Freire..... 22-7447
Santos Camelita r 30 1º Marrecas..... 22-8315
Santos Carneiro & C import 111 Gen Camara..... 23-4039
Santos Carneiro Joaquim despach 306 1º Gen Camara 24-4230
Santos Carvalho vva r 296 Prud Moraes..... 27-0856
Santos Carvalho Anibal r 82 Visc Gavea..... 24-5481
Santos Carvalho Ruy r 104 3º Min Viveiros Castro.. 27-5994
Santos Casildo Quintino r 113 c 6 Siqueira Campos.. 27-5363
Santos Castro Gastão despach 24 1º S Pedro..... 23-2939
Santos Castro Walter despach
189 1º Av Thomé Souza 24-1943
Santo Ceciliano quit 94 Pereira Nunes..... 28-4206
Santo Cecy r 148 c 10 Pereira Nunes..... 28-0819

Santos Celeste r 213 1º 7 Setembro..... 22-9399
Santos Celestino dr r 576 B Bom Retiro..... 28-3534
Santos Clair r 435 Mariz Barros..... 28-7488
Santos Clara & Mendes fabr mov 102A Frco Eugenio 28-2054
Santos Clarinda 145 Av Mem Sá..... 22-6836
Santos Claudia Raymunda r 164 2º Marq Abrantes.. 25-0576
Santos Corrêa Egas Muniz r 80 Lopes Ferraz..... 28-0706
Santos Cosme r 69 1º Cattete..... 25-3617
Santos Costa Carlos r 150 Silv Martins..... 25-4042
Santos Costa Gustavo lenha 111/15 Pr Inhauma.... 29-6084
Santos Costa Manoel borrach 98 Sant'Anna..... 24-3427
Santos Cruz despach 357A Gen Camara..... 24-4559
Santos Cruz Ant B r 118 Lopes Quintas..... 26-0457
Santos Cruz Celso r 17 Corcovado..... 26-0758
Santos Cunha dr r 34 Sto Affonso..... 28-6766
Santos Dalmar r 224 c 22 Magalhães Castro..... 29-2785
Santos Daniel pint 52 Constituição..... 22-8137
Santos Dario r 547 Nascimento Silva..... 27-5275
Santos Deocleciano r 152 Av Paulo Frontin..... 28-3895
Santos Dias capt corv r 122 Justiniano Rocha..... 28-3608
Santos Dias Manoel Beltrão dr r 34 1º Paulo Frontin 22-9565
Santos Dias Oswaldo capt r 28 Murtinho Nobre.... 22-1733
Santos Diogo Gonçalves dr r 82 4º Gloria..... 25-4545
Santos Dionysia r 52A Almte Tamandaré..... 25-4536
Santos Djalma dr r 25 Arist Caire..... 29-1629
Santos Domingos marcen 468A Vol Patria..... 26-2241
Santos Domingos Nunes autom Const Ramos..... 27-4761
Santos Domingos T armz 25 Lapa..... 22-6974
Santos Doria Evangelina r 100A 3º Gen Camara... 23-5699
Santos Dulce r 42 Gago Coutinho..... 25-2825
Santos E Barbosa r 34 Ypiranga..... 25-2811
Santos Edeltrudes r 33 Araxá..... 28-7527
Santos Eduardo José r 211 B Bananal..... 29-8142
Santos Eduardo Souza dr r 31 Tv Carlota..... 26-2717
Santos Emilia r 487 Julio Carmo..... 22-2960
Santos Emilia F r 30 Rocha Fragoso..... 28-9092
Santos Epaminondas tte r 32 S Manoel..... 26-2689
Santos Erasmo r 239 Sen Vergueiro..... 25-1676
Santos Ernesto r 17 c 4 Izidro Figueiredo..... 28-1519
Santos Esther de Lima r 187 c 6 B Torre..... 27-1057
Santos Eudoxia Borges 176 Julio Carmo..... 22-3750
Santos Eugenia Anna r 23A Alegre..... 28-8726
Santos Eurico r 8A Ld Sen Dantas..... 22-0602
Santos Evandro comte r 98 Alvaro Ramos..... 26-0191
Santos F r 101 c 1 Bento Lisboa..... 25-4121
Santos Faria & C Ltda armz 167 Matheus Silva... 29-3039
Santos Faria Hilda r 27 Sta Sophia..... 28-8690
Santos Ferreira A Ignacio electr 359A S Clemente 26-0203
Santos Ferreira Francisco r 24 1º S José..... 23-0906
Santos Fileto comte r 612 B Torre..... 27-1572
Santos Filho constr 170 Cattete..... 25-0787
Santos Filho & C R carpint 101 Rezende..... 22-5985
Santos Filho & Irmão fabr mov 172 Gen Caldwell.. 24-5401
Santos Filho Isolino r 125 C Bomfim..... 28-5450
Santos Filho Israel Gonçalves r 32 2º Pedro Americo 25-2974
Santos Filho Julio dr r 47 Martins Penna..... 28-7915
Santos & Filhos J David fabr chinellos
80 Senhor Mattosinhos 22-3797
Santos Firmino Carvalho comte r 31 Vva Lacerda... 26-2918
Santos Francisca r 166 2º Buenos Aires..... 24-1094
Santos Francisca r 384 1º Fr Caneca..... 22-7522
Santos Francisco r 73 1º Pereira Lopes..... 28-5694
Santos Francisco r 193 c 8 Vol Patria..... 26-3490
Santos Francisco Baptista dr r
31 c 7 Pompeu Loureiro 27-0961
Santos Francisco F armz 48 Gen Severiano..... 26-1418
Santos Francisco Marques antiquario 21 Chile..... 22-2216
Santos Freitas Anestor funeraes 11 Plinio Oliveira.. 29-6602
Santos Frutuoso r 13 Td Durão..... 25-4323
Santos Gabriel r 139 1º Mariz Barros..... 28-7956
Santos Garcia E r 13 Pacheco Rocha..... 27-3479
Santos Genesio Gonçalves comte r 62 Paes Andrade 29-2666
Santos & Gonçalves Ltda constr 51 Pereira Almeida 28-2240
Santos Gregorio r 141 1º Senado..... 22-3282
Santos Guilherme med cons 162 3º Ouvidor..... 22-6135
Santos Guilherme prof r 185 Pontes Corrêa..... 28-3535
Santos Guilherme A r 86 1º C Bomfim..... 28-4137
Santos Guilherme Malaquias dr r
42 Sen Muniz Freire 28-1619
Santos Guimarães João Gonçalves r 144 B Petropolis 28-8615
Santos Guimarães Vasco L r 63 Ant Basilio..... 28-3245
Santos Guiomar r 53 Dias Barros..... 22-6600
Santos Guiomar Maria r 51A 2º Mattas Ayres..... 29-0642
Santos Heitor med cons 33/7 9º s 920 Alvaro Alvim 22-2798
Santos Heitor dr r 65 C Baependy..... 25-2771
Santos Heloiza costura 11 2º Tv Rosario..... 22-5559
Santos Hemeterio r 15 Derby Club..... 28-1005
Santos Henrique Alves r 682 1º Barata Ribeiro..... 27-0550
Santos Henrique E N r 55 Campos Salles..... 28-2356
Santos Henrique Maria escr
12 7º s 75 Av Erasmo Braga 22-6340
Santos Henrique Pinho r 104 Frco Muratori..... 22-7421
Santos Hermelinda Silva r 473 Barata Ribeiro..... 27-4222
Santos Hilario r 164 Visc Sta Isabel..... 28-6748
Santos Hortencio 59 Bento Lisboa..... 25-3455
Santos Hygiderando desenh 21 2º Quitanda..... 22-5753
Santos Hygino Severino dr r 46 Moura Brito..... 28-5467
Santos I emprestimos 65 1º s 2 Gen Camara..... 23-5387
Santos I S r 53 Pontes Corrêa..... 23-5231
Santos Ida Pietsch r 77 Arnaldo Quintella..... 22-2473
Santos Iracema r 82 3º 7 Setembro..... 22-3739
Santos & Irmão aves 51 Mercado Campinho..... 29-4170
Santos Irmão & C 245 Senado..... 22-1351
Santos & Irmão Candido açougue 80 Lobo Junior... 29-6235
Santos & Irmão Ignacio R autom 434 C Bomfim... 28-5775
Santos Isabel Silva rest 32 Rodrigo Silva..... 22-9799
Santos Isidoro 579 Visc Itauna..... 28-4561
Santos Isidoro 579 Visc Itauna..... 28-5055
Santos Isidoro 579 Visc Itauna..... 28-1027
Santos Isidro café 189 Alegria..... 28-4918
Santos Isolino vva r 4 Desemb Izidro..... 28-1040
Santos Ivan M r 230 C Bomfim..... 28-7612

Santos Izabel Pereira r 36 Rocha Fragoso..... 28-5689
Santos Izaura Costa r 22 2º 1º Março..... 23-2844
Santos J r 303 Prud Moraes..... 27-5686
Santos J Ferreira alfaiat 75 1º Rosario..... 23-3149
Santos J J A r 52 Pareto..... 28-8113
Santos J M A r 56 Xavier Silveira..... 27-1221
Santos J Rufino escr 74 2º Lavradio..... 22-3988
Santos J S r 245 B Itapagipe..... 28-9276
Santos Jacintho J corretor 48 4º s 7 Alfandega.... 23-4257
Santos Jacintho Oswaldo dr r 203 Sen Vergueiro.... 25-1182
Santos Jacintho Oswaldo dr r 139 Vol Patria..... 26-3965
Santos Jacintho Samuel r 104 Sá Vianna..... 28-4779
Santos Jardel Rodrigues r 19 João Magalhães..... 29-6288
Santos Jayme A joalh 123 1º Buenos Aires..... 23-3370
Santos Jayme Moreira r 111 c 4 Campos Salles... 28-8847
Santos Jaymerina cons 1 1º s 4 Leopoldo Froes... 22-1741
Santos Jaymerina r 577 S Frco Xavier..... 28-4407
Santos João despach 35 2º s 4 Visc Itaborahy..... 23-2764
Santos João dr r 387 Av Maracanã..... 28-4034
Santos João A P r 141 Carvalho Alvim..... 28-3769
Santos João Barbosa r 38 Baptista Neves..... 28-6864
Santos João Costa r 10 Parahyba..... 28-9132
Santos João Ferreira r 5 3º Haritoff..... 27-2179
Santos João Gomes r 112 Paulo Frontin..... 22-5503
Santos João Henrique açougue 97 Estr Mar Rangel 29-8293
Santos João Luiz r 150 Marq Abrantes..... 25-3979
Santos João M callista 27 1º Av Passos..... 22-6346
Santos João Pedro adv eser 63 2º Ouvidor..... 23-4769
Santos João Pedro dr r 340 Monte Alegre..... 22-7909
Santos Joaquim dr r 90A Almte Alexandrino..... 22-8148
Santos Joaquim r 99A Passagem..... 26-2313
Santos Joaquim r 10 Cabuçú..... 29-3866
Santos Joaquim F r 435 Av Paulo Frontin..... 28-6682
Santos Joaquim Gomes r 120 Av Paulo Frontin..... 28-0758
Santos Joaquim José Francisco r 23 Mineira..... 28-9221
Santos Joaquim Mendes r 103 Araujo Lima..... 28-4704
Santos Joaquim Rodrigues r 103 Almte Cochrane... 28-5801
Santos Joaquim Thomé offic mechan 157 Pedro Alves 24-5567
Santos Joaquim Thomé r 62 Prç Mar Deodoro..... 28-9395
Santos Jorge Ferreira r 43 José Antonio Santos.... 27-2877
Santos José r 262 Licinio Cardoso..... 28-3075
Santos José r 145 Desemb Izidro..... 28-1855
Santos José r 16 3º Paulo Frontin..... 22-1369
Santos José r 98 Ramon Franco..... 26-3759
Santos José r 49 1º Cattete..... 25-3360
Santos José Augusto r 93 Paulo Frontin..... 22-4915
Santos José Ferreira r 42 Campos Paz..... 28-9028
Santos José Francisco marm 69/71 Senado..... 22-8820
Santos José Francisco r 70A Bento Lisboa..... 25-3130
Santos José Lopes quit 95 Cattete..... 25-3534
Santos José Maria r 349 Almte Alexandrino..... 22-7179
Santos José Pereira dr r 121 C Bomfim..... 28-2495
Santos José Quirino capt r 507 Av Amaro Cavalcanti 29-2642
Santos José Raymundo r 464 Gen Canabarro..... 28-4225
Santos José Rodrigues r 50 Visc Itabaiana..... 29-1715
Santos José Soares r 16 2º Paulo Frontin..... 22-5917
Santos Josué Soares carpint 16 Ibaté..... 29-1164
Santos Judith dra r 185 Vol Patria..... 26-3272
Santos Julia café 181 Visc Itauna..... 24-1391
Santos Julia D r 143 Pereira Nunes..... 28-6398
Santos Julieta Baptista r 3 3º Camaragibe..... 28-2794
Santos Julio adv escr 5 2º Alfandega..... 23-0751
Santos Junior J M fructas 9 2º s 222 Av R Branco 23-3491
Santos Junior José Marcellino r 955 C Bomfim.... 28-7974
Santos Justina Carlota r 8 Augusta..... 22-6761
Santos & Lambert commissões 84 Buenos Aires.... 23-3375
Santos Lara Pedro r 125 Gen Belford..... 29-1992
Santos Laura r 24 Joaq Silva..... 22-7255
Santos Laura r 21 Cruz Lima..... 25-0465
Santos Laurentino r 185 1º Invalidos..... 22-7419
Santos Leal Emilia r 144 2º Buenos Aires..... 23-0795
Santos Leal José dr r 3 Tv Doux..... 26-2625
Santos Leitão & C sellos 12 Republ Perú..... 23-3696
Santos & Leite 57 Marq Pombal..... 24-3480
Santos Leonidas r 7 c 4 Marques..... 26-0516
Santos Leonor r 32 1º Lg José Clemente..... 22-2506
Santos Licinio med cons 7 6º s 613 Prç Mauá..... 23-0975
Santos Licinio Lyrio dr r 52 Pinto Figueiredo..... 28-3944
Santos Lima Heitor M r 148 Mariz Barros..... 28-4599
Santos Lima Jorge r 148 Almte Alexandrino..... 22-7887
Santos Lima Josué dent gab 44 1º Carioca..... 22-0341
Santos Lima Raul E dr r 20 Figueira..... 29-3008
Santos Lobo Amaury r 71 Aguiar..... 28-3861
Santos Lobo H aparts 4 C Baependy..... 25-2776
Santos Lobo H r 41 Marinho..... 22-6548
Santos Lobo Hermenegildo escr 47 3º Quitanda.... 23-3839
Santos Lopes dr r 8 4º Pires Almeida..... 25-1286
Santos Lopes C 21 Sen Dantas..... 22-0748
Santos Lourenço r 110 Araxá..... 28-2769
Santos Lourival Archimedes r 130 c 6 Maquiné.... 28-9346
Santos Lucinda de Jesus r 6 Bambina..... 26-3095
Santos Luiz r 54A c 4 Dr Padilha..... 29-1175
Santos Luiz Augusto r 232 Torres Homem..... 28-7452
Santos Luiz Hemeterio r 69 24 Maio..... 29-0973
Santos Lydia O r 79 1º Paulo Frontin..... 22-6075
Santos M r 1050 3º Av Atlantica..... 27-4498
Santos M r 120 Sorocaba..... 26-3842
Santos M Gomes mov 79 Gen Pedra..... 24-2926
Santos M P Couto r 24 Gomes Carneiro..... 27-3132
Santos Machado Francisca 79 Sto Amaro..... 25-4439
Santos & Machado J roupas 10 1º Mercadores..... 23-4511
Santos Maia Mario archit
151 9º s 903/4 Av Nilo Peçanha 22-6457
Santos Maia Mario dos dr r 166 Siqueira Campos 27-4647
Santos Manoel r 462 Arch Cordeiro..... 29-2463
Santos Manoel A r 133 Fr Velloso..... 26-2721
Santos Manoel Antonio r 94 1º s 5 Buenos Aires... 23-0998
Santos Manoel José ferrag 540 Visc Pirajá..... 27-0594
Santos Manoel L r 116 c 20 Salv Corrêa..... 27-4245
Santos Manoel Marques carv 116 Ld Faria..... 24-2670
Santos Manoel Silva r 62 4º Av Rainha Elisabeth.. 27-0391

NÃO PERMITTA QUE O SEU TELEPHONE FIGURE NA LISTA DE ASSIGNANTES EM NOME DE PESSOAS ESTRANHAS.

Santos Maria r 20 Arthur Menezes 28-3363
Santos Maria r 155 1º Av Mem Sá 22-1177
Santos Maria r 73 1º Mach Assis 25-1095
Santos Maria Brigida r 10 1º Senado 22-6936
Santos Maria Conceição r 136 1º Lavradio 22-6351
Santos Maria do Carmo r 690 C Bomfim 28-4719
Santos Maria da Graça 18 Ribeiro Guimarães 28-1070
Santos Maria José Felicio r 21 Const Jardim 22-7252
Santos Maria Julia r 187 Gen Polydoro 26-3979
Santos Maria Ponciana r 67 Cupertino 29-0645
Santos Marianna L massagista 616 Barata Ribeiro 27-1754
Santos Mario dr r 61 1º Bolivar 27-3885
Santos Mario Pereira tte r 169A Laranjeiras 25-2362
Santos Mario R r 86 2º Gloria 25-4562
Santos Mario Valentim r 7 c 4 Prç Gabriel Soares 28-9058
Santos Martinho C tte r 768 C Bomfim 28-1209
Santos Martins & C armz Merc Munic r XII 10/12 23-1537
Santos Matheus João r 828 Julio Ottoni 22-4799
Santos Melchiades Araujo r 72 Gen Belford 29-3229
Santos Mello & C pavim isolite 104 Gen Camara 24-5833
Santos Miguel moveis 19 Fr Caneca 22-5335
Santos Moreira A A corret 19 2º Candelaria 23-0494
Santos Moreira A A corret 19 2º Candelaria 23-5455
Santos Moreira Alice vva r 44 Angelica Motta 29-6048
Santos Moreira Djalma r 121 Silva Pinto 28-6646
Santos Moreira Waldemar r 184 2º Buenos Aires 24-4153
Santos Moysés r 93 1º Moraes Silva 28-6266
Santos Nadyr N Graça r 86 2º Gloria 25-4562
Santos Napoleão Pereira r 122 Av Paulo Frontin 28-3974
Santos Nascimento Hilda r 160 Bolivar 27-1037
Santos Netto dr r 136 Teixeira Junior 28-5809
Santos Neves Fernando dr r 31 D Delphina 28-0032
Santos Ney Puente r 105 Gen Polydoro 26-0861
Santos Noemio r 184 1º Mariz Barros 28-1045
Santos Norival r 176 c 3 S Clemente 26-3721
Santos Octavio Ferreira r 77 D Maria 28-5527
Santos Octavio Pedro dr r 275 Demetrio Ribeiro 26-0463
Santos Oldemar despach 348 1º S Pedro 24-3995
Santos Olga r 2 1º Freo Muratori 22-6669
Santos Olga Oliveira r 371A c 1 Uruguay 28-7486
Santos Oliveira & C A carpint 395 Fig Mello 28-5305
Santos Oliveira & C A serraria 367 S Christovão 28-5359
Santos Oscar Correia dr r 56 Ramon Franco 26-3792
Santos Oswaldo Pereira r 30 Comte Cordeiro Farias 28-0945
Santos Otton O tte cel r 151 Gurupy 28-8347
Santos Paulo r 136 c 1 Silva Pinto 28-7227
Santos Pedro aguardente e alcool 167 Pedro Alves 24-0465
Santos Pedro r 107 Campos Paz 28-6417
Santos Pedro Euclydes r 451 Visc Sta Izabel 28-8039
Santos Pedro Joaquim ministro r 39 Menna Barreto 26-1025
Santos Pereira Alexandre r 28 Tv Alice Figueiredo 29-2316
Santos Pereira Victor M M r 109 Visc Abaeté 28-2397
Santos Prazeres r 105 1º Rezende 22-2593
Santos Radamés Lima r 279 3º Av Nações 22-9611
Santos & Rajão armz 74 Sen Furtado 28-1238
Santos Raul r 27 10º Alvaro Alvim 22-1793
Santos Raul Eloy dr r 58 Visc Abaeté 28-5749
Santos Raul Mendonça r 40 Ld Ascurra 25-0567
Santos Raul Vassimont r 7 Tv Eurycles Mattos 25-0784
Santos Regina pensão 222 Laranjeiras 25-2147
Santos Renée Pinheiro r 50 Sto Affonso 28-7932
Santos & Repinaldo vassouras 418 Sen Euzebio 24-4149
Santos Roberto Pereira dr r 3 1º Camaragibe 28-2432
Santos Rocha Antonio dr r 643 c 1 B Mesquita 28-7093
Santos Rocha Edgard r 130 Montenegro 27-3660
Santos Rodolpho Lopes r 45 Araripe Junior 28-5766
Santos Rodrigues E r 254 S Clemente 26-3111
Santos Rongel Ary capt tte r 739 B Mesquita 28-7470
Santos Roquelina Anatolio r 201 Theod Silva 28-3281
Santos Rosa Edgard comte r 33 Teixeira Junior 28-3379
Santos S pharm 13 Chile 22-3979
Santos Salvador r 207 4º Av Mem Sá 22-3352
Santos Sarah commodos 84 1º Cattete 25-2770
Santos Sarah 135 Silv Martins 25-2555
Santos Seabra & C Ltda escr 40 1º Av Mar Floriano 23-5640
Santos Seabra & C Ltda armz 40 Av Mar Floriano 23-5639
Santos Sebastião dr r 68 Buarque Macedo 25-1838
Santos Seneca E r 6 Arthur Menezes 28-4591
Santos Servulo Antonio r 22 Mach Coelho 22-5662
Santos Severino F r 18 Commend Evora 24-5330
Santos Silva Alcino r 45 Paulo Barreto 26-2283
Santos Silvano r 99 1º Bento Lisboa 25-0766
Santos & Simões J café 4 Tv Commercio 23-0570
Santos Soares Benedicto Luiz r 53 Capt Jesus 29-3370
Santos Soares & C escr 20 1º Mercado 23-3138
Santos Sobrinho A despach 21 1º Gen Camara 23-0540
Santos Sobrinho A r 39A 1º Andr Pertence 25-1723
Santos Sylvio cost 84 2º 7 Setembro 22-8560
Santos & Tavares access autom 3044 Av Suburbana 29-8314
Santos Thomaz café 3A Prç Progresso 29-6120
Santos Tito Marques r 83 Goulart 27-3333
Santos Trajano Alves comte r 101 Marq Valença 28-6066
Santos Tristão Augusto r 42 Dr Padilha 29-1917
Santos Tristão Augusto loterias 21 Itaquaty 29-8349
Santos Ursulina r 202 Gen Bellegarde 29-1193
Santos Valente A r 80 Farme Amoedo 27-0333
Santos Vicente cel r 18 Menna Barreto 26-0149
Santos Violantino dr r 21 Tibagy 25-0459
Santos Xisto Jorge dr r 3 Souza Valente 28-3088
Santos Walter r 49 Progresso 22-9170
Santucci Alfredo r 258A c 3 Prof Gabizo 28-7862
Santucci Angelo r 395 Monte Alegre 22-8263
Santuzza Lila r 279/83 3º Av Nações 22-8019
Sanz Alzira r 155 Bento Lisboa 25-1163
Sanz Laura r 92 1º Buenos Aires 23-2660
Sanzio A r 153 Humaytá 26-3940
São Christovão A Club 200 Fig Mello 28-2733
São Francisco Paula Ao café 80 Gonç Dias 23-4382
São Geraldo Baroneza r 536 Uruguay 28-5789
São João Madeira visc r 308 Pr Flamengo 25-1254
São Lourenço Aguas de 51 1º Quitanda 23-5044
São Paulo A Comp Nac Seguros de Vida
Gerencia 131 1º Av R Branco 23-5342
Contabilidade 131 1º Av R Branco 23-0432
Agencias 131 1º Av R Branco 23-0432
Secção Medica 131 1º Av R Branco 23-0859
São Paulo Alpargatas Company 135 Alfandega 24-5219
São Paulo Erico de Lamare r 32 c 1 Russell 25-1806
São Paulo Pedro de Lamare escr 59 1º Ourives 23-2591
São Paulo Pedro de Lamare dr r 30 Alex Ferreira 26-1127
São Paulo Rodrigo de Lamare adv escr
87 1º Quitanda 23-0263
São Paulo Rodrigo de Lamare dr r 45 Esteves Junior 25-3816
São Thiago Adhemar med
Consultorio 70 1º s 5 Republ Perú 22-7187
Residencia 240 C Bomfim 28-1489
São Thiago Paulo Fonseca dr r 129 Gen Roca 28-0569
São Tiago José Venancio r 52 Pereira Silva 25-1952
Sapat A Primavera 45 7 Setembro 23-4412
Sapat Alberto 16 S João Baptista 26-0836
Sapat Alzira 73 Estacio Sá 22-3924
Sapat Baptista 143 Lavradio 22-9619
Sapat Beira Alta 1A S José 23-1030
Sapat Bella Vista 299 C Bomfim 28-0381
Sapat Bonal 64 Cattete 25-1595
Sapat Botafogo 34 Passagem 26-1959
Sapat Brasil filial 25 Passagem 26-1831
Sapat Bristol 108/110 S José 22-1062
Sapat Central 75 Gonç Dias 22-8744
Sapat Corista 10 Prç João Pessoa 22-0607
Sapat Corrêa 32 Tv Ouvidor 23-2402
Sapat Fluminense 5930 Copacabana 27-4702
Sapat Gato Preto 9 Visc Maranguape 22-4686
Sapat Gentil 254 Anna Nery 28-1955
Sapat Humaytá 156 Humaytá 26-0202
Sapat Internacional 111 Const Ramos 27-5464
Sapat Joia 459 Hadd Lobo 28-2854
Sapat Joia filial 452 Hadd Lobo 28-1791
Sapat Laranjeiras 464 Laranjeiras 25-2270
Sapat do Leme 13 Min Viveiros Castro 27-1943
Sapat Luzo Brasileira 503 Vol Patria 26-1431
Sapat Maturi 475 Visc Pirajá 27-4992
Sapat Modelo 110A Paulo Barreto 26-1267
Sapat Nizia 114 S José 22-6020
Sapat Nova Veneza 223 Cattete 25-2366
Sapat dos Operarios 5 Mattoso 28-9695
Sapat Ortopedica 10 Gloria 22-8973
Sapat Palacio 39 Cattete 25-1269
Sapat Pedro Americo 22 Pedro Americo 25-2703
Sapat Pinto 290 Vol Patria 26-2961
Sapat Prado 2A Marq S Vicente 27-0404
Sapat Redemptor 87 S Clemente 26-4109
Sapat do Rio 26 Republ Perú 23-0907
Sapat Santa Luzia calç 32 Passagem 26-0739
Sapat Silva 183 Affonso Penna 28-7332
Sapat Sul America 357 Cattete 25-2596
Sapat Tijuca 3 Prç Saenz Peña 28-7046
Sapat Tiradentes 76 Marq S Vicente 27-2109
Sapat Trieste 76 Corrêa Dutra 25-1631
Sapat Universidade 143A B Mesquita 28-8553
Sapat X 138 7 Setembro 22-7407
Sapat Wulhyneck 156 Cattete 25-0361
Sapato Chic 19 Carioca 22-8237
Sapienza João dr r 116 Paulo Frontin 22-6043
Sapienza Luiza dra r 64 Aurea 22-2354
Sapienza Raphael fabr doces 19 Miguel Frias 22-7220
Saporito Irmão & Alexiou peixes
Merc Municipal r XI 70/2 23-0212
Sarabanda Francisco Marques comm 32 1º Ourives 23-3604
Sarabanda Joaquim Marques mov 55 S Pedro 23-3178
Sarah Alexandre r 261 1º Gen Camara 24-1756
Saraiva Alberto r 85 Itacurussá 28-6010
Saraiva Andrade J adv escr 81 1º Quitanda 23-3951
Saraiva Andrade J dr r 38 Clarice I Brasil 26-1295
Saraiva Antonio Gonçalves r 11 Comte Cord Farias 28-4102
Saraiva Antonio Pereira 12 Silva Gomes 29-8044
Saraiva Ascanio r 441 Av Paulo Frontin 28-2943
Saraiva Augusto r 70 2 Maio 29-1281
Saraiva & C A calç 43 Leandro Martins 24-0786
Saraiva & C Ltda R gelo 87 1º Março 23-3187
Saraiva & C Ltda R escr 87 1º Março 23-1460
Saraiva Dias & C cintos 303 S Pedro 24-2355
Saraiva Filomena r 11 2º Tv Ouvidor 23-1052
Saraiva Firmino r 72 Araujo Gondim 27-3244
Saraiva Francisco Garcia r 16A Cand Mendes 25-1747
Saraiva Haroldo r 43 Garibaldi 28-5588
Saraiva João r 123 4º Min Viveiros Castro 27-5611
Saraiva José adv escr 56 1º Rosario 23-2560
Saraiva Junior J J r 34 Miguel Pereira 26-0419
Saraiva Lopo Antonio r 110 Freo Muratori 22-7384
Saraiva Luiza A r 451 c 1 Av Pasteur 26-3711
Saraiva Mario dr r 97 Jard Botanico 26-2074
Saraiva Oscar adv escr 104 2º Rosario 23-3731
Saraiva Oscar r 481 Nascimento Silva 27-4826
Saraiva Raul dr r 96 c 5 Barcellos 27-4017
Saraiva R J artef couros 267 Gen Camara 24-0164
Saraiva Rita r 11A 2º Ld Sen Dantas 22-7013
Saraiva Ruy adv escr 17 3º s 2/3 1º Março 23-3097
Saraiva Zelia Martins r 124 Livramento 24-0627
Saramago Oscar Pinho dent gab
1/5 3º s 305 Lg Carioca 22-6682
Sarandy Mario Corrêa adv escr 47 4º s 9 Quitanda 23-1112
Sarandy Raposo r 22 Padre Roma 29-1876
Sarankin Jacob r 101 1º Av Mem Sá 22-7027
Sarankin Jacob r 431 B Torre 27-4828
Sardenberg Idalio r 15 Paulo Barreto 26-3818
Sardi Helena Ferreira r 82 S Carlos 22-1026
Sardi & Sauer 27 Prç Duque Caxias 25-2656
Sardi & Sauer mechan 27 Prç Duque Caxias 25-2922
Sardinha Eduardo r 12 Vicente Souza 26-1594
Sardinha J A 218 Senado 22-1485
Sardinha J A 23 Castro Barbosa 28-6102
Sardinha José Cruz r 67 Andr Neves 28-0705
Sardinha Luiza Lima r 176 Bento Lisboa 25-2937
Sardinha Orlando r 63 Andr Neves 28-5483
Sardinha Simão dent gab 6 2º Ramalho Ortigão 22-5707
Saridaki A J r 548 Barata Ribeiro 27-2286
Saritas curativos 47 Carlos Carvalho 22-5754
Sarkis Nicolau Abrão r 567 c 7 B Mesquita 28-8234
Sarmanho Arraes Emmanuel r 230 c 12 Dias Cruz 29-0856
Sarmento Alberto dr r 487 Laranjeiras 25-0358
Sarmento Antonio Moraes adv escr 82 2º 1º Março 23-0192
Sarmento Antonio Moraes dr r 34 Guarehy 26-3018
Sarmento Augusto r 240 Av Pedro II 28-4354
Sarmento Augusto Taveira r 57 2º Invalidos 22-1071
Sarmento & C Ltda M perfum 62 Bened Hyppolito 24-5435
Sarmento Celso cel r 51 c 1 Visc Silva 26-3810
Sarmento Daniel Carvalho eng escr 82 2º 1º Março 23-0192
Sarmento Francisco Casemiro Moraes r
80 Leopoldo Miguez 27-1689
Sarmento Hildebrando capt r 281 S Freo Xavier 28-0622
Sarmento João Maria Osorio r 171 Leopoldo 28-2891
Sarmento Joaquim Guedes M vva dr r 91 Ypiranga 25-2660
Sarmento José r 116 Carlos Vasconcellos 28-9156
Sarmento Maria J M r 38 Av Carlos Peixoto 26-1961
Sarmento Maximo Albuquerque r 26 Av Suburbana 28-7291
Sarmento Paulina Lopes r 205 Visc Itauna 24-6531
Sarmento Pedro r 35 Haritoff 27-2169
Sarmento Plinio r 48 Universidade 28-4234
Sarmento Segisfredo F r 490 C Bomfim 28-2022
Sarno C sedas 276 1º Alfandega 24-2867
Saroldi Henrique despach Alfand
101A 4º s 1/2 1º Março 23-0408
Sarres J Arnaldo r 14 Henr Morize 28-9660
Sarro & Panza marcen 65 Senado 22-6493
Sarthou Carlos trad publico
151 3º s 301/2 Av Nilo Peçanha 22-9465
Sarthou Carlos r 116 c 2 Salv Corrêa 27-1584
Sarthou Jeanne r 304 c 3 Hadd Lobo 28-3785
Sass K machinas escrever 242 1º S Pedro 24-1571
Sasson & Aboulafia sedas 2 1º Lg Carioca 22-2787
Satam Comp Propac repres 143 1º Quitanda 23-2101
Sattamini Alberto dr r 1 Lg Atuman 28-3834
Sattamini Antonio dr 25 C Bomfim 28-0046
Sattamini Oliveira A r 115 Lucidio Lago 29-1105
Sattamini Oliveira João Jesus r 54 Lucidio Lago 29-4252
Sattamini Santos Pedro A r 95 2º Ipanema 27-2098
Sauan & Irmão armar 206 Riachuelo 22-1235
Saúde da Mulher 261 Av Mem Sá 22-7755
Saude Publica Vide Ministerio da Educação e
Saude Publica
Sauer Fred H typogr 155 Av Mem Sá 22-6337
Sauer Fredolim r 498 Laranjeiras 25-2112
Saules Eugenio José r 112 Sta Alexandrina 28-5410
Saules Henrique José r 46 Martins Ferreira 26-0141
Sauma & Irmão Feres armar 269 Alfandega 24-3770
Saur & C escr 48 3º s 1 Alfandega 23-4689
Saur E L r 106 Pompeu Loureiro 27-4460
Sauter Alois fabr 51 Sacc Cabral 24-3185
Sautter E corret 28 2º Candelaria 23-1034
Sautter & W Dixon E
Rêde particular 28 2º Candelaria 23-5995
Sauwen & C Ltda
Gerencia 4 2º Av R Branco 23-1388
Escriptorio 4 2º Av R Branco 23-2872
Deposito e Fabrica 252 Carlos Seidl 28-3064
Sauwen E r 120 c 5 B Petropolis 28-5575
Savaget Claudio r 301 Prof Gabizo 28-9584
Savaget Fernando Amaral comte r 32 Alex Ferreira 26-0160
Savarese José dr r 62 D Delphina 28-6127
Saverio Guido marcen 14 Av Salv Sá 22-5496
Savile Helen H r 328 1º Av Vieira Souto 27-0352
Savio A r 61 Frederico Eyer 27-4878
Savio Armando corret café 189 Quitanda 23-5311
Savio Creso r 147 Fonte Saudade 26-2666
Savio Creso r 115 2º Copacabana 27-3224
Savio Heitor r 354A c 1 Laranjeiras 25-1633
Savio M vva r 58 Sen Corrêa 25-1561
Savona Enriqueta C r 6 Joaq Caetano 26-4252
Sayad Pedro r 488 Uruguay 28-0217
Sayão Arnoldo S B r 32 C Irajá 26-2490
Sayão Cardozo Annibal T r 109 D Maria 28-4747
Sayão Carlos Lage r 20 Bandeirantes 28-1696
Sayão Gilberto r 47 Visc Caravellas 26-2529
Sayão Manso vva r 318 Gen Polydoro 26-3078
Sayão Moysés Oliveira r 194 Vol Patria 26-0927
Sayão Samuel Lage r 222 c 6 B Itapagipe 28-7606
Sayer M corret escr 117 3º s 322 Av R Branco 23-2416
Sayer Michel 250 Av Atlantica 27-0263
Sawamura & C K import 26 1º Conceição 22-5934
Scalercio Antonio armz 20/2 Arcos 22-4123
Scalizo Josephina r 23 Tv Torres 22-5782
Scapin José r 16 Tv Patrocinio 28-4369
Scaramelli Antonio r 191 Fonseca Telles 28-1652
Scaramuzzi Alfredo mov 115 Sen Pompeu 24-3974
Scardino Joaquim bomb 75 Hadd Lobo 22-2914
Scarpa José Lourdes dr r 138 Joaq Nabuco 27-2806
Scarpa Tullio r 36 Joanna Angelica 27-4347
Scarrone Bartholomeo 72 Balthazar Lisboa 28-0549
Scarrone José vidr 314 Gonz Bastos 28-1064
Scassa Laura r 88 1º Lucio Mendonça 28-1452
Scena Muda 15 Visc Maranguape 22-4447
Schaal Martha bonbons 14 Gonç Dias 22-9072
Schaal Robert r 23 Candido Oliveira 28-4524
Schach Lola r 5 Taylor 22-5907
Schadler Celia r 328 Av Vieira Souto 27-5311
Schadlich Obert & C 158 Ouvidor 22-5106
Schaefer Adolfo r 875 Julio Ottoni 22-9490
Schaefer Paulo r 43 Tv Sta Leocadia 27-2142
Schaeffer Alfred dr r 103 Bulhões Carvalho 27-4475
Schaffran Angelita r 86 Av Augusto Severo 22-5918
Schafirovitch Izaias fabr capas borracha
355 Gen Camara 24-6292

FAÇA INSTALLAR "TOMADAS" NAS DIVERSAS DEPENDENCIAS DA SUA RESIDENCIA, PROPORCIONANDO MAIOR CONFORTO.

OS PEDIDOS PARA INSTALLAÇÕES OU MUDANÇAS DE TELEPHONES DEVEM SER FEITOS COM ANTECEDENCIA DE 10 DIAS

Schagen Peter repres 113 3º Th Ottoni..... 24-0024
Schagen Peter r 82 Miguel Lemos..... 27-0628
Schaible & Kanitz 52 S Pedro..... 23-2708
Schaller Maria r 247 c 5 Cattete..... 25-2341
Schaller & Meyer off typogr 308 S Pedro..... 24-0497
Schama & Irmão Leopold faz 211 Alfandega..... 24-0754
Schanz Theodoro r 23 Prç Cardeal Arcoverde..... 27-2402
Scharth Antonia Rodrigues r 208 Bella..... 28-4393
Schaum Alvim Carl dr r 467 Barata Ribeiro..... 27-3481
Schaurich L r 210 B Torre..... 27-3102
Schayer Ferdinando r 41 S Manoel..... 26-1972
Schayir Maximiliano r 38 S Manoel..... 26-0461
Schebek Alfons dent 24 2º s 1 Ramalho Ortigão... 22-8863
Schebek Alfons r 100A 4º Gen Camara..... 23-1114
Schebek Danutta r 100A 4º Gen Camara..... 23-1114
Schechner Alexandre commissões 34 1º Gen Camara 23-0154
Schechner Alexandre r 43 Joaquim Caetano..... 26-3651
Schechner Severo r 64 Av Paula Souza..... 28-7265
Schechner & Vasques despach 119 Alfandega..... 23-3238
Schechner & Vasques despach 119 Alfandega..... 23-1383
Schechter Samuel r 89 Sen Euzebio..... 24-0482
Schechtmann Adolpho mov 100 Cattete..... 25-4092
Schecktman Benjamin moveis 3 Hadd Lobo..... 22-7110
Scheeffer & C Ltda G A mad 244 Senado..... 22-9767
Scheeffer Gustavo Adolfo r 8 Cesario Alvim..... 26-2681
Scheidegger Mario r 4 Tv Sta Leocadia..... 27-4023
Scheinberg & C mov 702/4 B Mesquita..... 28-9564
Scheinblum Fany r 82 1º Av Mem Sá..... 22-6540
Schellong & C fabr bolsas 152 2º Buenos Aires.... 23-3980
Schelper Carl r 420 Monte Alegre..... 22-9548
Schering Kahlbaum Ltda
Rêde particular 22/4 Tv Sta Rita..... 23-1750
Secção de Propaganda 22/4 2º Tv Sta Rita... 23-5606
Deposito e Expedição 30 Mayrink Veiga..... 23-5780
Scherman Maria commodos 43 Prç Duque Caxias... 25-0243
Schermann Adolpho r 250 Passagem..... 26-0604
Schermann Bernardo r 60 Sen Muniz Freire..... 28-6089
Scherrer Carlos Moraes r 213 Prud Moraes..... 27-0158
Scherrer Eduardo escr 108 1º Buenos Aires..... 23-1063
Scherrer Eduardo r 21 2º Candido Mendes..... 25-3565
Scherrer Ricardo r 19 Sta Christina..... 25-0851
Schiappe Arthur r 43 Cons Zenha..... 28-3787
Schiavo Mario r 422 Pereira Nunes..... 28-5741
Schichman Max r 38 c 7 Visc Caravellas..... 26-3594
Schiefler Walter dr r 458 Pr Botafogo..... 26-1216
Schilgen Paulo von r 100 Maria Quiteria..... 27-1984
Schiller Lina r 147 Av Gomes Freire..... 22-6709
Schiller Souza Mario dr r 36 Assumpção..... 26-2407
Schiller W dr r 928 Av Atlantica..... 27-1842
Schiller Waldemar dr r 317 Vol Patria..... 26-2511
Schiller Wilhelm von r 417 Barata Ribeiro..... 27-3354
Schilling F r 195 c 2 Raul Pompeia..... 27-3014
Schilling Frederico r 32 1º Prç Cond Frontin..... 28-6378
Schilling Hillier & C Ltda
Escriptorio e Dept Chimico 44 Th Ottoni.... 23-5894
Rede particular
Laboratorio 345 c 3 Bella..... 28-6125
Deposito 95 Pedro Alves..... 24-5639
Departamento Chimico 44 Th Ottoni..... 23-4695
Schilling Otto r 17 Custodio Serrão..... 26-1940
Schilling Paul C r 216 Av Epitacio Pessoa..... 27-5556
Schimetzk Victor café 34 Av Mem Sá..... 22-1354
Schindler Aroldo traductor
103 1º s 8/9 Av R Branco 23-2520
Schiucca Mario r 58 Dr Sattamini..... 28-8343
Schlaepfer Eduardo r 23 Const Ramos..... 27-2462
Schleder Araujo Ozorio dr r
116 1º Prç Santos Dumont 27-3296
Schleder Griselda r 241 Frco Eugenio..... 28-1693
Schlehan & C Ltda Roberto bijout 58 Conceição.... 24-5835
Schleicher Hedwig r 75 Corrêa Dutra..... 25-2486
Schleier H r 141 Laranjeiras..... 25-0958
Schlemm Carl L commissões 104 Ourives..... 23-2985
Schlenker H r 435 Nascimento Silva..... 27-2717
Schlesinger Mitchell S commissões 28 1º Quitanda.. 22-4278
Schlesinger Mitchell S r 825 Copacabana..... 27-2222
Schlesinger Ricardo r 56 4º Araujo Porto Alegre.. 22-0130
Schlich Ludwig r 43 3º Duvivier..... 27-2089
Schlick & Nogueira florista
Matriz 61 Ouvidor..... 23-5757
Matriz 61 Ouvidor..... 23-5022
Filial 67 Gonç Dias..... 22-0486
Filial 67 Gonç Dias..... 22-3225
Schlick Paul Alfredo r 6 r Nova..... 25-3775
Schlimmer Josef fabr roupas feitas 369 Gen Camara 24-0911
Schlobach Ernani Cunha r 6 S Miguel..... 28-6793
Schlodtmann Otto r 141 Araujo Leitão..... 29-0407
Schlotterbeck Alfons r 25 B Itamby..... 26-3679
Schmall J H r 137 Assumpção..... 26-1317
Schmarje W r 49 Acarahy..... 27-2899
Schmettau Leonor r 14 Conrado Niemeyer..... 27-3271
Schmid Paulo commissões 114 1º S Pedro..... 23-1285
Schmidt Alex r 215 B Guaratiba..... 25-4008
Schmidt & C Ltda ferrag 87 1º Th Ottoni..... 23-4193
Schmidt Edgar 168 6º Av Mar Floriano..... 24-2500
Schmidt Edgar r 33 Araujos..... 28-6454
Schmidt Editor 27 Tv Ouvidor..... 23-1172
Schmidt Elskop ministro r 122 Pr Flamengo..... 25-3374
Schmidt Emil r 26 Triumpho..... 22-6940
Schmidt Geo r 28 Mundo Novo..... 26-1939
Schmidt Hans dent 151 1º Av R Branco..... 22-3938
Schmidt Hans r 155 Bispo..... 28-6207
Schmidt Heinrich r 420 Av Paulo Frontin..... 28-2705
Schmidt Helena r 69 1º Paulo Barreto..... 26-1842
Schmidt Herbert r 231 2º Raul Pompeia..... 27-5288
Schmidt Jacob cost 35 Cattete..... 25-4131
Schmidt Jorge r 34 Tv Bella Vista..... 28-2299
Schmidt Junior Adolpho r 46 Almte Cockrane..... 28-4976
Schmidt Junior Gustavo A march
103 3º s 3 Av R Branco 23-3203
Schmidt Lopes O r 40 Almte Cockrane..... 28-2146

Schmidt Luiz vva 77 Almte Tamandaré..... 25-0179
Schmidt Mendes Adelia r 16 c 6 Getulio Neves... 26-2883
Schmidt Mendes Antonio dr r 16 c 6 Getulio Neves 26-2883
Schmidt Meta r 19 7º Prç Floriano..... 22-4750
Schmidt Paul Georg r 10 4º Prç José Clemente.... 22-8958
Schmidt Roberto J r 95 Duque Caxias..... 28-0035
Schmidt Sobrinho J dent gab 1/5 2º s 214 Lg Carioca 22-5647
Schmidt Walter r 70 Matriz..... 26-1876
Schmidt Y r 90 Rodolpho Dantas..... 27-2575
Schmithausen Frederico r 92 c 29 José Hygino.... 28-9373
Schmitt E O r 115 Benj Constant..... 25-1920
Schmitt O A r 74 Av Epitacio Pessoa..... 27-1513
Schmitt Waldemar r 524 Leopoldina Rego..... 29-6497
Schmitz Domingos frei r Visc Pirajá..... 27-5608
Schmitz Elvira r 75 c 1 Felippe Camarão..... 28-3899
Schmitz P repres 113 1º Gen Camara..... 23-4075
Schmolt Frederico r 30 Eleone Almeida..... 22-4802
Schnabl Arrigo r 62 Soares Cabral..... 25-3842
Schnabl & C autom 27 Prç Duque Caxias..... 25-2720
Schnaider Jorge moveis 93 Cattete..... 25-3995
Schnaider Jorge r 32 Diniz Cordeiro..... 26-0577
Schneider A 102/6 Visc Itauna..... 24-5458
Schneider A mov 29 Cattete..... 25-3197
Schneider A r 18 S Salvador..... 25-2726
Schneider Alcibiades dr r 430 Anna Nery..... 29-0266
Schneider et Cie repres 9 1º e 101/3 Av R Branco 23-4343
Schneider Fernando r 22 Jard Botanico..... 26-3643
Schneider Herman r 47 Saboia Lima..... 28-1931
Schneider & Irmão Jacob chap sol
792 Av Democraticos 29-6139
Schneider & Irmão Jacob import e export
89 Alfandega 23-4385
Schneider & Irmão Ltda calç 86/90 Conceição..... 24-3769
Schneider Jacob moveis 63 Reg Feijó..... 24-6358
Schneider M r 32 c 1 C Leopoldina..... 28-3971
Schneider Marcos r 28 Honorio Barros..... 25-4017
Schneider Sebastião pintor 62 Vieira Fazenda..... 23-5169
Schneider Sebastião r 148 2º Av R Elizabeth..... 27-1052
Schnelle Albertus r 23 Mauá..... 22-7085
Schnellrath Kurt r 32 Aprazivel..... 22-6885
Schoen Alexandre r 187 B Petropolis..... 28-7688
Schoenbrunn Henry photogr 30 3º Gonç Dias..... 22-0305
Schoenburg Hans r 258 Sta Clara..... 27-2505
Schoenhaerl Carlos dr r 105 Oriente..... 22-6907
Schoepff Georgette r 13 Corrêa Dutra..... 25-2690
Scholastique René C r 217 c 1 Hadd Lobo..... 28-8241
Scholt Paulo r 24 Sarapuhy..... 26-0426
Scholte R H r 17 Souza Lima..... 27-1523
Scholz Emilio von mechanica 6 Tv Oliveira..... 23-3850
Schomacker Carolina Bastos r 75 Viriato Schomacker 29-3189
Schor & Filho N mov 36 Quitanda..... 23-1480
Schor Samuel colch 110 Cattete..... 25-0384
Schorcht Rachel r 100 Dr Del Vecchio..... 27-5702
Schorn Frederico r 178 Rocha Miranda..... 28-3318
Schott Adolfo r 7 Carlos Campos..... 25-0443
Schott Fritz r 585 Almte Alexandrino..... 22-2531
Schott Walter r 53 Dias Rocha..... 27-2890
Schrader Henrique r 65 S João Baptista..... 26-1294
Schröder Adolfo r 115 Figueiredo Magalhães..... 27-5370
Schroder Willy r 242 B Jaguaribe..... 27-2297
Schroeder Hermann r 555 Nascimento Silva..... 27-4223
Schroeter R H fabr 65 Werna Magalhães..... 29-4679
Schroeter R H botões 285 Gen Camara..... 24-5568
Schroeter & Schlude Ltda fabr brinq 285 Gen Camara 24-5568
Schroeter & Schlude Ltda fabr brinq 401 Fr Caneca 22-0804
Schröter J r 11 Felicio Santos..... 22-8018
Schubach João N r 366 Villela Tavares..... 29-0380
Schuback Oswaldo mov 170 D Romana..... 29-0790
Schuback Oswaldo mov 168/70 D Romana..... 29-2790
Schuback Oswaldo r 5/7 3º Haritoff..... 27-2392
Schuback Otto fogões a gaz 213 Senado..... 22-1749
Schuback Otto r 7 Tv Sta Leocadia..... 27-0503
Schuback Rodolpho r 92 c 7 José Hygino..... 28-2384
Schuback Walter r 98 Paysandú..... 25-1910
Schueller Jacob dent gab 5 5º s 516 Lg Carioca... 22-8409
Schuldt Hans r 12 Marinho..... 22-2227
Schulman Jacob mov 100 Visc Itauna..... 24-5598
Schulmann Izidoro r 37 c 24 Corrêa Dutra..... 25-4237
Schulz Ernst r 646 B Bom Retiro..... 28-5017
Schulz Karl r 23 Sen Nabuco..... 28-6149
Schulze-Birkholz Ida r 44 Paul Redfern..... 27-3399
Schulze Reinhold r 186 Visc Sta Isabel..... 28-1397
Schumann Bertha r 21 Rodr Brito..... 26-0256
Schumm Walter r 59 2º Victorio Costa..... 26-3800
Schupp & C Emilio escr 47 Ourives..... 23-4003
Schupp & C Emilio filial joias 5 Av R Branco.... 23-0132
Schupp Emilio r 8 Progresso..... 22-3133
Schuster Gunther r 664 Av Visc Albuquerque..... 27-3476
Schütte Alfredo H mach 88 S Pedro..... 23-5740
Schutte Filho Otto marcen 166 1º Conceição..... 24-5116
Schutz Rosa r 46 Copacabana..... 27-3615
Schütze George r 57 1º Visc Silva..... 26-2803
Schvartz Benjamin r 108 c 21 Sen Furtado..... 28-1621
Schvartz Francisco r 126 1º B Iguatemy..... 28-9009
Schvartz Max r 78 1º Visc Itauna..... 24-0293
Schwalbe Franz off mech 40 Gen Bruce..... 28-7499
Schwalbe Franz r 93 Figueira..... 29-1375
Schwarts & Ungar Ltda tintas 122 Gen Camara.... 23-3982
Schwartz Alfredo r 190 Raul Pompeia..... 27-4739
Schwartz & C fabr 90 Rib Guimarães..... 28-4443
Schwartz Dora A r 116 c 11 Desemb Izidro..... 28-9471
Schwartz Jayme r 49 Bandeirantes..... 28-5022
Schwartz Sergio r 56 2º C Baependy..... 25-3713
Schwarz James r 224 Sen Vergueiro..... 25-1563
Schwegler Guido r 40 Urbano Santos..... 26-1532
Schweitzer Hans r 90 Guaycurús..... 28-5395
Schweitzer Melita r 134 Visc Caravellas..... 26-0220
Schweitzer Luiz A r 52 Araxá..... 28-4449
Schwerin Carlos B von traductor 83 3º Candelaria.. 23-4670
Schwery D escr 39 2º Gonç Dias..... 22-8361
Schwery D meias 20 Uruguayana..... 22-1489
Schwery D meias 142 Av R Branco..... 22-2528

Sciammarela Carmino r 17A Campos Paz..... 28-3069
Sciammarella Salvador 8 Rodrigo Silva..... 22-1527
Sciammarella Salvador r 31 D Cecilia..... 28-6344
Scizinio João typogr 185 Th Ottoni..... 24-3717
Scofano & Primo fructas Merc Munic r X 54/6.... 23-0423
Scola Carlos r 60 Ld Conceição..... 24-6763
Scott & Bowne Inc of Brazil laborat 52 Gen Bruce 28-5411
Scott & Urner Ltda constr
Escriptorio 109 5º s 36 Av R Branco..... 23-3520
Scotto Francisco escr 111 2º s 206 Av R Branco.. 23-0562
Scotto Francisco r 12 C Baependy..... 25-3170
Scoville F C r 15 Haritoff..... 27-5854
Scrivano & C armz 177 Gen Caldwell..... 24-4653
Scrivano & C armz 33 Hadd Lobo..... 22-3980
Scriven A E r 161 Sta Clara..... 27-4673
Scuola e Asilo Sofia Cantalupo 18 Fluminense..... 22-6359
Scurzio Attilio electr 244 Cattete..... 25-1830
Scvirer Leão off moveis 94 Bento Lisboa..... 25-4336
Sé Sá S r 69 19 Fevereiro..... 26-1045
Seabra Antonio Ribeiro r 31 Almte Alexandrino.... 22-8208
Seabra Antonio Vilhena dr r 119 Sorocaba..... 26-2716
Seabra Augusto Pinto carv 89 Ld Faria..... 24-1130
Seabra & C 78 Visc Inhauma..... 23-3630
Seabra & C faz 78 Visc Inhauma..... 23-4111
Seabra & C syndicos de C Osorio & C
109/11 Ourives 24-3587
Seabra & C S C laborat 142 Uruguayana..... 23-5504
Seabra Democrito 340 Pr Flamengo..... 25-0196
Seabra Democrito r 154 Estr Nova Tijuca..... 28-1826
Seabra Eduardo Oliveira r 53 D Bosco..... 29-4515
Seabra Euclydes maj r 549 Prud Moraes..... 27-0905
Seabra G de hervas 112 Jorge Rudge..... 28-1117
Seabra G r 109 Luiz Barbosa..... 28-3648
Seabra Gervasio r 88 10º/11º Pr Flamengo..... 25-2337
Seabra J J dr r 124 2 Dezembro..... 25-3137
Seabra José dr r 14 1º Pires Almeida..... 25-3485
Seabra José Augusto r 628 S Frco Xavier..... 28-7256
Seabra Junior dent 6 4º Carioca..... 22-3598
Seabra Junior B r 32 Barcellos..... 27-5923
Seabra Junior Gregorio adv escr 65 1º Carmo..... 23-3130
Seabra Lourdes cost 164 3º Ouvidor..... 22-4589
Seabra & Moreira carvoaria 224 Senado..... 22-3453
Seabra Oudin r 97 Ypiranga..... 25-0447
Seabra Paulo r 41 S Salvador..... 25-0230
Seabra Ricardo r 154 Pr Flamengo..... 25-0974
Seabra Roberto r 88 10º Pr Flamengo..... 25-0681
Seabra Rodrigues & C faz 20 Lg José Clemente.... 22-2570
Seabra Velloso Cleto med cons
1/5 4º s 404/5 Lg Carioca 22-3879
Seara Antonio r 41 2º Sen Dantas..... 22-8589
Seára João Martins r 20 Piratiny..... 28-1953
Seára Leitão & J Contins corret
19 8º s 8 Gen Camara 23-2902
Seaton G r 267 Av Rainha Elisabeth..... 27-0432
Sebastiany Pedro r 139 Av Oswaldo Cruz..... 25-1680
Sebrão Carvalho Lima C vva tte cel r
417 1º Mariz Barros 28-3703
Secca Porphyrio A Ferreira dent 55 B Iguatemy... 28-3635
Secco Armindo J 10 Farani..... 26-1138
Secco Arthur Gama açougue 142 B Itapagipe..... 28-0782
Secco Frederico Cruz almte r 326 Vol Patria..... 26-0716
Seciliano João r 79 c 2 Bento Lisboa..... 25-1301
Sedlmayer Betty Mathilde modas
177 2º Av R Branco 22-1080
Seductora A calç 46/8 Uruguayana..... 22-2228
Seductora A armar 25 Estr Mar Rangel..... 29-8151
Seel Louis r 114 Pereira Silva..... 25-4165
Seemund Paul C r 822 Copacabana..... 27-0134
Segadaes magazin 23/5 Uruguayana..... 22-8377
Segadas Vianna Alberto r 127 Prof Valladares..... 28-6532
Segadas Vianna Anna Vieira r 505 C Bomfim..... 28-5091
Segadas Vianna João capt r 10 Delta..... 29-3164
Segadas Vianna Junior M dr r 26 C Bomfim..... 28-9342
Segadas Vianna R adv escr 115 1º Rosario..... 23-3820
Segadas Vianna Roberto r 356 Prud Moraes..... 27-1492
Segadas Vianna Violeta Brandão r
347 Av 28 Setembro 28-5177
Segond Armando r 70 c 3 2 Dezembro..... 25-2577
Segreto Gaetano Edificio aparts
Portaria 7 Pedro I..... 24-4978
Administração 7 Pedro I..... 22-4006
Segreto José repres 7 12º s 1204 Prç Floriano.... 22-8087
Segreto José r 134 c 1 Vol Patria..... 26-0166
Segreto Sobrinho Paschoal r 49 Sylvio Romero.... 22-6602
Segrob A r 40 Caruarú..... 28-8604
Segui Demostenes r 30 Pires Almeida..... 25-1946
Séguier Fernando r 990 Av Atlantica..... 27-1695
Segunda Mordomia Predios Sta Casa Misericordia
127 1º Th Ottoni 24-4576
Segundo Hygino 588 Copacabana..... 27-0536
Segurança Industrial
Rêde particular 137 4º s 406 Av R Branco... 23-1840
Seibel H mechan 99 1º Buenos Aires..... 23-1265
Seidel Ernesto r 207 Itapirú..... 28-3107
Seidel Otto r 213 c 3 Sen Vergueiro..... 25-1499
Seidel Paulo r 572 1º Copacabana..... 27-1569
Seidemann D joalh 20 Carioca..... 22-2759
Seidemann David r 71 S Salvador..... 25-2099
Seidl Filho Carlos dr r 296 Av Pedro II..... 28-0978
Seidl Raymundo Pinto gen r 112 Gen Bruce..... 28-2518
Seidl Roberto dr r 243 2º Sen Vergueiro..... 25-3966
Seidl Theodor r 883 Almte Alexandrino..... 22-5264
Seigneur Carlos r 61 Cons Zenha..... 28-0893
Seixas & Affonso commissões 12 1º Ouvidor..... 23-2943
Seixas Alvaro Baptista dr r 17 D Delphina..... 28-1455
Seixas Arthur dr r 23 Redemptor..... 27-3761
Seixas Brasilio r 23 Redemptor..... 27-3761
Seixas & C J ferrag 62 Senhor Passos..... 24-5551
Seixas Corrêa Sergio dr r 18 Iguatú..... 26-1652
Seixas Honorina V Santos 25 Av Mello Mattos.... 28-2494
Seixas & Irmão bar 14 Prç Tiradentes..... 22-4509
Seixas Joaquim Corrêa dr r 33 Maria Angelica..... 26-1253

Accessorios em geral para automoveis
Ferreira Land & Cia-Rua Evaristo da Veiga 24 TELS 22-0084 22-4196

Seixas José r 729 Jard Botanico..... 26-4103
Seixas Julio Queiroz r 6A Estr Gavea Pequena.... 28-1724
Seixas Manoel Dias r 226 Av Pedro II..... 28-1268
Seixas & Marques fructas 20 Av Mem Sá..... 22-2361
Seixas Moacyr Costa capt r 390A 1º C Bomfim.... 28-7856
Seixas Oswaldo r 152 2º Av Henr Valladares..... 22-9733
Seixas Romualdo med cons
151 8º s 806 Av Nilo Peçanha 22-6721
Seixas Waldemar Costa capt r 26 c 4 Marq Valença 28-1764
Seixas Yvonne Moacyr r 44 Tarumã..... 26-2110
Seize Vandyck r 112 1º Nicaragua..... 29-6513
Selano Custodia r 68 2º Republ Perú..... 22-6520
Selig Wilhelm r 57 Sá Ferreira..... 27-0625
Selig William joias 1 2º Ourives..... 22-5983
Seligmann Arthur F r 39 Pompeu Loureiro..... 27-0271
Seligmann & C commissões 52 1º S Pedro..... 23-5563
Seligmann & C commissões 52 1º S Pedro..... 23-5566
Seligmann L dr 52 1º S Pedro..... 23-5566
Sellier Lily r 118 Copacabana..... 27-5149
Sellos Francisco José Silva r 46 Ubald Amaral..... 22-8945
Sellos Holstein papelaria 85 1º s 3 S Pedro..... 24-5727
Sellos Marcellino Silva r 70 1º Ubald Amaral..... 22-8166
Sêlo Azul Empr Anuncios Progressista 172 S Pedro 24-1028
Selma Editora editores 17 Buenos Aires..... 23-4931
Selulla Purita r 27 sb Joaq Silva..... 22-8942
Sementeira A Mercado lado ext 111/13..... 23-0246
Sementeira A 86 Av Passos..... 24-5881
Semeraro Edmundo dr r 219 José Bonifacio..... 29-0231
Semeraro J Baptista pharm 181 Sto Christo..... 24-4141
Seminara Francisco mons r 29 Frca Meyer..... 29-4065
Seminario S José patrimonio 36 Carmo..... 23-2851
Seminario S José 568 Av Paulo Frontin..... 28-0367
Semola Renato Forin r 182 B Itapagipe..... 28-7824
Sempre Viva A funeraes 1363 24 Maio..... 29-2660
Sendas & C armz 284 Av 28 Setembro..... 28-0021
Senfft C terrenos 10 1º Lg Sta Rita..... 24-5801
Senhorinha F r 46 Sta Clara..... 27-1276
Senibus Antonietta r 100 Ramon Franco..... 26-3613
Senise Angelo sapat 71 Pereira Nunes..... 28-9392
Senna Fabio Nelson r 8 Octavio Corrêa..... 26-2237
Senna Francisco Salles vva r 172 Mar Bittencourt 29-2488
Senna di Gennaro Dolores r 10 Vicente Souza..... 26-0400
Senna Innocencio Oliveira r 33 Buarq Macedo..... 25-3147
Senna João Baptista r 69 Copacabana..... 27-0303
Senna José electr 46 Prç Republica..... 22-4771
Senna L Moreira dent gab 162 1º s 2 Ouvidor..... 22-7929
Senna Mucio N dr r 147 Bulhões Carvalho..... 27-4034
Senna Nelson de dr r 8 Octavio Corrêa..... 26-2237
Senna Oswaldo estopa 48 Leandro Martins..... 24-4565
Senna Plinio dent 162 2º Ouvidor..... 22-1659
Senna Saint Clair dent 9 s 13 Ramalho Ortigão.... 22-2802
Senna e Silva José adv escr
33/7 7º s 714 Alvaro Alvim 22-3579
Senna Ulysses dr r 46 Ferreira Pontes..... 28-2095
Senna Ulysses Moreira dr r 247 B Itapagipe..... 28-2504
Senna Vasconcellos José Carlos dr r 18 Aguiar.... 28-7616
Senra Alcides med cons 159A Passagem..... 26-3812
Senra Alcides dr r 67 David Campista..... 26-0628
Senra & C Raul commissões 63 Visc Inhauma..... 23-4442
Senra José Gomes r 30 Oriente..... 22-6216
Senra M L 66 Moura Brito..... 28-2063
Sentieiro L joias 195 1º 7 Setembro..... 22-0243
Sentinella A 39 1º Visc Itaborahy..... 23-4794
Senun Filtro fabr 237 Figueira..... 29-0241
Sepulveda Antonio gravador 30 1º Ledo..... 22-9345
Sepulveda José Antonio r 129 Assumpção..... 26-1005
Sepulveda Machado Luiz tte r 163 1º Buenos Aires 24-6310
Sequeira Alfredo r 50 B Itamby..... 26-2328
Sequeira Antonio r 15 Piauhy..... 29-4787
Sequeira Bittencourt Margarida r 48 Escobar..... 28-2521
Sequeira & C cereaes 29 Acre..... 23-4875
Sequeira Dias Alexandre r 230 S Luiz Gonzaga.... 28-5260
Sequeira Dias João r 375 Gen Canabarro..... 28-6661
Sequeira Falcão r 8 Philadelphia..... 22-8393
Sequeira Filho Alfredo r 43 4º Duvivier..... 27-0861
Sequeira João Baptista dr r 217 Dr Sattamini..... 28-6492
Sequeira Jorge & C escr 136/42 Alfandega..... 23-4612
Sequeira Jorge & C 140 Alfandega..... 24-3423
Sequeira José marcen 135 B S Felix..... 24-2469
Sequeira José r 9 3º Prç Vieira Souto..... 22-1233
Sequeira Lopes & C repres
22 3º s 4/5 Ramalho Ortigão 22-7938
Sequeira Maria da Gloria F B r 242 Hadd Lobo... 28-2617
Sequeira Oswaldo dr r 161 B Itapagipe..... 28-2701
Serafim Carelli 65 Livramento..... 24-6132
Serafim Ferreira de Almeida r 22 Dias Rocha..... 27-2804
Serafim Ferreira & C accessorios para automoveis
26 Ev Veiga 22-3947
Serafim Ferreira & C accessorios para automoveis
26 Ev Veiga 22-2818
Serafim & Machado café 48 Clapp..... 23-1441
Serafim Mario dr r 219 Gen Canabarro..... 28-8593
Serafim & Oliveira liq e comest 9 Panamá..... 29-6605
Serafini Elda r 70 3º Passeio..... 22-5544
Seramota Augusta r 7 2º Leopoldo Froes..... 22-4298
Serantes Angela Seabra r 87 Prof Valladares..... 28-5482
Seraphim Irmãos & C mov 18 Camerino..... 24-4870
Seraphim Ribeiro & C commissões 26 Mayrink Veiga 24-3456
Serebrenick A med cons 98 1º s 17 Republ Perú.. 22-6412
Serejo Jatir C r 24 Maria Eugenia..... 26-2200
Serejo João A mar 138 Ld Castro..... 22-7053
Sereni Antonio dr r 160 Bulhões Carvalho..... 27-4249
Sereno Vicente Grassia r 177 Toneleros..... 27-0219
Sergio Cuquejo rest 9 Visc R Branco..... 22-2444
Sergio Filhos & C Ltda offic mech 164 Sen Pompeu 24-2071
Sergio Marietta Passarelli r 82 2º Gloria..... 25-3729
Sergio Raymundo r 91 Aureliano Portugal..... 28-7203
Serigy José r 85 Gago Coutinho..... 25-4189
Serpa alfaiate 183 8º s 806 Av R Branco..... 22-6938
Serpa A Ferreira r 210A Dr Sattamini..... 28-0753
Serpa Ananias adv escr 55 1º s 5 Ouvidor..... 23-5758
Serpa Ananias dr r 273 Bispo..... 28-0790
Serpa Auta r 144 1º Av Henr Valladares..... 22-6371
Serpa Eugenio r 29 Manoel Carneiro..... 22-3758
Serpa Francisco F dent cons 74 Gonç Dias..... 22-9457
Serpa Gastão Silveira r 27 Domicio Gama..... 28-7992
Serpa Herbert dr r 24 Rocha Fragoso..... 28-9396
Serpa J Silveira adv escr 17 2º s 22 Buenos Aires.. 23-3307
Serpa J Silveira dr r 44 3º Sen Dantas..... 22-3719
Serpa João r 23 Gen Gallieni..... 29-6289
Serpa José adv escr 137 1º s 104 Av R Branco.... 23-1093
Serpa José dr r 93 c 5 Bambina..... 26-2678
Serpa José Maria r 182 S Freo Xavier..... 28-5535
Serpa Lopes Miguel M dr r 526 C Bomfim..... 28-7558
Serpa M Thomaz r 75 2º Uruguayana..... 23-2339
Serpa Manoel Thomaz açougue 75 Uruguayana..... 23-4705
Serpa O r 166 c 1 Prof Gabizo..... 28-7043
Serpa Phocion dr r 56 Gurupy..... 28-5456
Serpa Pinto Hernani r 241 Av 28 Setembro..... 28-0431
Serpa Pinto M r 46 Mattos Rodrigues..... 22-0770
Serpa Vieira Zeuza r 44 1º Bento Lisboa..... 25-0211
Serqueira Arnaldo dr r 37 Tte Villas Boas..... 28-3723
Serqueira Braga vva r 1056 Copacabana..... 27-2209
Serqueira Eugenio Pinto r 57 S Januario..... 28-2984
Serqueira Joaquim r 88 D Maria..... 28-6334
Serqueira Lima Josepha r 33 1º Av Mem Sá..... 22-9299
Serra Affonso Araujo dr r 33 Capt Salomão..... 26-1739
Serra Antonio r 689 Av Maracanã..... 28-4991
Serra Antonio Teixeira armz 49 19 Fevereiro..... 26-2372
Serra Belfort J Bernardo dr r 59 B Sertorio..... 28-3866
Serra & C Mme modas 155 2º Av R Branco..... 22-6727
Serra Campos A armar 83 Ourives..... 23-3296
Serra Campos Alberto r 71 Urbano Santos..... 26-1154
Serra Joaquim Martins r 32 Gothemburgo..... 28-7539
Serra Martins Altamiro Rego despach
19 9º s 2 Gen Camara 23-5222
Serra Martins Rubens r 102 Alberto Campos..... 27-5067
Serra Nicolau alfaiat 9 2º s 12 Ramalho Ortigão.. 22-6042
Serra Olga 141 Fig Magalhães..... 27-2888
Serra Umbelina Figueiredo r 768 Copacabana..... 27-4542
Serra Velasco mme r 14 Frederico Eyer..... 27-5008
Serrado Emilia Leszinsky r 106 Cons Lafayette.... 27-0778
Serrado J r 61 Barcellos..... 27-2485
Serrado Paulo dr r 56 Carlos Campos..... 25-2779
Serrado Pedro Ferreira Dr
Escriptorio 72 1º Quitanda..... 23-4841
Escriptorio 72 1º Quitanda..... 23-4758
Residencia 31 Carlos Campos..... 25-3174
Serrador Francisco r 12 Marq Olinda..... 26-2606
Serralh Abrantes 757 24 Maio..... 29-0554
Serralh Artistica 188 Gen Caldwell..... 24-0526
Serralh Castro 29 Av Amaro Cavalcanti..... 29-2624
Serralh Central 549 Fr Caneca..... 22-8437
Serralh Civil 690 B Mesquita..... 28-0013
Serralh Feirence 98 Marq Pombal..... 24-5894
Serralh Liguria 715 Av Amaro Cavalcanti..... 29-0682
Serralh Mecanica 13/5 Tv Oliveira..... 24-0536
Serralheiro José da Silva r 66 Palmeiras..... 26-3237
Serrano Evangelina 26 B Flamengo..... 25-1570
Serrano Guilherme Carvalho med cons
67 4º s 1 Republ Perú 22-6546
Serrano Guilherme Carvalho dr r 139 Ipanema..... 27-1307
Serrano Jonathas r 15 4º Pires Almeida..... 25-3607
Serrano Mario r 41 Pires Almeida..... 25-0528
Serraria Central Suburbana 30 Padre Nobrega..... 29-3043
Serraria Florinda 59 Camerino..... 24-1939
Serraria Guanabara S A escr 23 Moncorvo Filho... 24-4174
Serraria Iris 5 Alvaro Miranda..... 29-0229
Serraria Itapagipe
Serraria 47 B Itapagipe..... 28-3844
Escriptorio 43 B Itapagipe..... 28-4641
Serraria Jacaré 226 2 Maio..... 29-4033
Serraria de Madeiras em Toros 11 Gen Argollo..... 28-4222
Serraria Maracanã 657 Av Maracanã..... 28-5578
Serraria Moderna 2 Miguel Rangel..... 29-8063
Serraria Moss S A Escript Serraria Carpintaria ou
Varejo 148 B S Felix..... 24-2140
Serraria N S Conceição 419 Estr Nova Pavuna..... 29-3530
Serraria do Povo 2604 Av Suburbana..... 29-4843
Serraria Praça 11 Gabriel Nascimento & C
200 1º Sen Euzebio 24-1474
Serraria Sta Lucia 2367 Av Suburbana..... 29-2331
Serraria Tury Assú 630 Cons Galvão..... 29-8381
Serrinha Marcellino Carvalho r 207 Costa Bastos... 22-1459
Serruya Raphael r 84 Benj Constant..... 25-3983
Sertã Licinio dr r 59 Prof Gabizo..... 28-1226
Sertã Sylvio dr r 63 Carvalho Azevedo..... 26-1839
Servera Joaquin r 603 2º Prud Moraes..... 27-4116
Servi San empreza 157 Lavradio..... 22-1654
Serviço Gynec dr Armando Aguinaga 375 Visc Itauna 22-6293
Serviço Hollerith Ministerio Guerra 1º Bento Ribeiro 24-6425
Serviço Hollerith S A escr 43 Av Passos..... 22-1640
Serviço Obras Sociaes assoc 67 2º Prç Tiradentes... 22-8837
Serviço de Vaccinação B C G 54 Av Almte Barroso 22-5779
Servix Electrica Ltda
Rêde particular 95 2º Republ Perú..... 22-5155
Servos F M escr 168 2º Av Mar Floriano..... 24-4040
Servos F M r 615 Barata Ribeiro..... 27-2263
Servos & Gomes Ltda café 126/8 Sen Euzebio..... 24-2301
Servulo Domingos adv escr 63 1º Republ Perú..... 22-7019
Serzideiras As 46 1º Carioca..... 22-4114
Serzedello Corrêa vva gen r 738 C Bomfim..... 28-3190
Serzedello Malcher dr r 220 Dias Cruz..... 29-3505
Serzedello Mendes
Radio Refrigeradores Machinas
70 2º Buenos Aires 23-0305
Residencia 4 Copacabana..... 27-3128
Serzidor Invizivel 44 1º Andradas..... 23-4194
Sesteio & Esteves pad 295 Estr Eng Pedra..... 29-6518
Sestini Alberto r 298 Pr Botafogo..... 26-0326
Sestini & C Ltda Alberto escr 19 Prç Duque Caxias 25-1143
Seth desenhista 9 2º s 14 Ramalho Ortigão..... 22-2497
Setraguian S joias 51 1º 7 Setembro..... 23-2256
Sette Ramalho Augusto dr r 99 Octavio Corrêa.... 26-1908
Seu Sapateiro 9 calç 58 2º Ouvidor..... 23-3647
Seuanne José David r 99 Arnaldo Quintella..... 26-2075
Sevalho Nilo commissões 117 2º Th Ottoni..... 23-3053
Sevalho Nilo r 66 Miguel Pereira..... 26-3102
Severiano Jaime dr r 215 Toneleros..... 27-1607
Severiano Jorge adv escr 68 1º Republ Perú..... 22-5814
Severiano Jorge dr r 106 Farme Amoedo..... 27-1165
Severiano Lima r 14 Tv Eurycles Mattos..... 25-0783
Severino Augusto r 12 3º Pedro Americo..... 25-0651
Severino Fernando Araujo r 33 1º Av H Valladares 22-7348
Severino da Silva F dent 137 7º s 707 Av R Branco 23-1053
Severo Flavio Pinto dr r 65 Guarapuava..... 28-8734
Seward R R 19 Av R Branco..... 23-4607
Seys & Pierre prod chimicos 86 Alfandega..... 23-5026
Seze C r 303 Cosme Velho..... 25-1771
Sgarbi Arthur r 542 Dias Cruz..... 29-4748
Sgarbi Candida r 313 B Torre..... 27-5676
Shalders Clyde r 173 Candido Gaffrée..... 26-3718
Shalders John Frederic r 56 Marq Abrantes..... 25-4105
Shalders Martins Ltda corret 134 2º Av R Branco.. 22-6689
Shalders Roberto James r 518 Nascimento Silva.... 27-1208
Shamkrow Meyer Carlos r 20 3º Almte Tamandaré.. 25-0977
Shankrow Maia Carlos r 300 1º Av Atlantica..... 27-5604
Shardlow C F r 155 Freo Octaviano..... 27-0773
Sharer Janete r 21 5º Cand Mendes..... 25-1947
Sharp A R dent 55 8º Prç Floriano..... 22-0980
Sharp A R dr r 5 Tv Sto Expedito..... 27-4137
Sharp Gastão R dent 55 6º Prç Floriano..... 22-4865
Sharp Gastão R r 899 Copacabana..... 27-3173
Sharp J D dent gab 55 8º Prç Floriano..... 22-0980
Shaw A R dent 257 1º Av R Branco..... 22-9000
Shaw A R r 68 Esteves Junior..... 25-2646
Shaw H Lisboa vva r 30 B Flamengo..... 25-1030
Shaw & J Albim W ship chandlers
34 1º Prç 15 Novembro 23-4066
Shaw Walter Scott r 64 Joaq Nabuco..... 27-4658
Shaw William pensão 177 Gust Sampaio..... 27-0608
Sheehan William W r 82 Vol Patria..... 26-4193
Shefftsitk Helena r 44 Joaquim Silva..... 22-9290
Sherrard Richard F r 463 S Clemente..... 26-3956
Shiller de Souza Mario med cons
98 6º s 68 Republ Perú 22-1075
Shimmy revista 26/8 Visc Gavea..... 24-5429
Shlaifstein Sara 2 C Lage..... 22-7048
Sholl Clyde repres 33 4º Gen Camara..... 23-4960
Sholl Clyde A r 179 Joaq Nabuco..... 27-1646
Sholl Dundley Bertran r 201 Raul Pompeia..... 27-4773
Sholl Eduardo r 49 Maranhão..... 29-3232
Sholl Frederico James r 146 c 2 Felippe Camarão 28-3577
Shortland W H r 577 Visc Pirajá..... 27-1793
Shupe Agda Vieira r 172 Mar Cantuaria..... 26-2317
Siaca Ramon escr 137 12º Av R Branco..... 23-1720
Siaca Ramon r 57 7º Paysandú..... 25-0585
Siaines Castro Alvaro 41 Hadd Lobo..... 22-8667
Siam Torcuato Di Tella S A 33 Constituição..... 22-8098
Sias Euzebio Alegandro r 143 Dr Garnier..... 29-2486
Sias Victor café 72 Gen Bruce..... 28-0530
Siberia pelles e chapéos 51 Gonç Dias..... 22-5511
Sicheler Guilherme r 71 c 3 Montenegro..... 27-4094
Siciliano Delfino etiquetas tecidos 622 Dias Cruz... 29-4161
Siciliano Francisco r 45 Monte Alverne..... 24-1318
Sicka Esther r 36 Pinh Machado..... 25-3156
Sicupira Benigno med cons 129 3º Rosario..... 23-5011
Sicupira Filho Benigno dr r 136 Pinto Guedes..... 28-6846
Sidac papel vegetal 189 1º S Pedro..... 24-6889
Sidselrud Borgar confeit 336 Cattete..... 25-3151
Siebert & C Emilio mechan 26 S Christovão..... 22-5802
Siebert Emilio r 60 Sta Alexandrina..... 28-5510
Siegrist L couro 28 6º s 3 Mayrink Veiga..... 23-4945
Sielisch Jesuina r 49 Alfredo Pinto..... 28-5632
Siems Ernst r 20 Paula Freitas..... 27-1007
Siemens Schuckert S A Comp Brasileira de
Eelectricidade
Rêde particular 78 Gen Camara..... 23-1755
Deposito 183 Marq Sapucahy..... 22-9727
Siemssen Christiano R E r 30 Min Viveiros Castro.. 27-5605
Sierpe & C José armz 2570 Av Suburbana..... 29-1404
Sievers K T r 326 7º Av Atlantica..... 27-3293
Sieves H M r 166 Gustavo Sampaio..... 27-3464
Sigerist João r 42 c 11 Saly Corrêa..... 27-3718
Sigfried Ende Mario r 47 Hermenegildo Barros..... 25-1267

CHLORETO DE SODIO PURO (Sal para manteiga) — Solicitem-nos condições —
EM SACCOS DE 30 KILOS
Phones: 927 — 1949 NICTHEROY
Chloreto de Sodio purissimo - Em frascos de 1 - ½ e ¼ de kilo INSTITUTO VITAL BRASIL

É INCONVENIENTE BATER NO GANCHO DO TELEPHONE: PODE CORTAR A LIGAÇÃO EM ANDAMENTO, ALTERAR O NUMERO CHAMADO, ALÉM DE NÃO APRESSAR A LIGAÇÃO.

LABORATORIO BARROS TERRA — Exames de Urina, Sangue,

(SUCCESSOR DA SECÇÃO DE ANALYSES DO LABORATORIO CLINICO SILVA ARAUJO) — Escarros, Fezes, etc.

1.º DE MARÇO, 13 — 1.º ANDAR — TEL. 23-3871 — Vaccinas autogenas

Sigfred S V r 14 2º Joaq Nabuco 27-5889
Sigmond H S r 226 Pereira Silva 25-1385
Signode Exp Federal 87 Av R Branco 23-2000
Signoretti Emilio 211 Sto Christo 24-4309
Signotypo Carimbos Clichés e Machinas
Pajunk & C João 105 Itapirú 28-9546
Sika Ltda impermeabilisações
Escriptorio 88 1º Th Ottoni 24-0263
Fabrica 164 Paula Brito 28-0317
Silber Boris r 82 Fr Pinto 29-4068
Silberman Arthur r 12 D Maria 28-3233
Silberman Max r 56 c 12 19 Fevereiro 26-2636
Silbert F modas 57 Gonç Dias 22-0808
Sili José David r 53 Passagem 26-3370
Silva A B cal 111A Frco Eugenio 28-3401
Silva A C r 25 Cand Mendes 25-3845
Silva A Candido ferragens 314 Vol Patria 26-2045
Silva A Mariano r Alfandega 24-6624
Silva A Vieira fabr mov 28 Lapa 22-3574
Silva Abagaro capt r 140 Sily Martins 25-0409
Silva Abel Joaquim r 346 24 Maio 29-0960
Silva Abigail r 12 Villa Rica 26-0234
Silva Abilio couros 200 Gen Camara 24-5390
Silva Abilio Joaquim carv 103 Joaq Silva 22-5889
Silva Abilio Marques r 13 2º Cons Josino 22-1209
Silva Abreu Antonio r 226A 1º Av Mem Sá 22-3978
Silva & Abrud ladrilhos 197 Antonia Alexandrina .. 29-8218
Silva Acacio fructas 76 D Manoel 23-1075
Silva Adelino faz 117 Ourives 24-5583
Silva Adelino marcen 462 Cam Freguezia 29-6217
Silva Adelino Ribeiro r 41 Cons Zenha 28-5882
Silva Adelstano Fernandes r 195 c 4 Bom Pastor .. 28-7029
Silva Adhemar r 147 Av Paulo Frontin 22-4710
Silva Adolpho Domingos dr r 61 Araujo Penna 28-1468
Silva Adonias Antonio r 46 Nova Sião 29-6226
Silva Affonso F r 162 3º Ld Gloria 25-4526
Silva Affonso L P escr 12 1º Mercadores 23-4320
Silva Affonso Vieira r 74 2º Gonç Dias 22-0435
Silva Aguiar Pedro r 92 c 32 Cattete 25-1687
Silva Aida r 84 1º Sen Dantas 22-4294
Silva Alaide r 58 Paraiso 22-2964
Silva Alberto r 196 2º Buenos Aires 24-1908
Silva Alberto r 6 Umary 25-2058
Silva Alberto B S r 25 D Marianna 26-1618
Silva Alberto Carvalho r 163 José Hygino 28-9683
Silva Albino A dr r 73 Piratiny 28-3086
Silva Albino Luiz r 30 Visc Caravellas 26-4173
Silva Alcides dr r 81 B Itapagipe 28-4286
Silva Alexandre Candido Pereira r
54 c 5 Av Carlos Peixoto 26-2058
Silva Alexandrina Moreira r 113 S Januario 28-8728
Silva Alfredo Dias r 341 1º Cattete 25-3163
Silva Alfredo Moraes r 44 Tv Sta Therezinha 26-0972
Silva Alfredo Thomé r 479 Av Maracanã 28-0315
Silva Alice r 49 1º Senado 22-7463
Silva Alice r 171 S Frco Xavier 28-3159
Silva Almeida João r 198A José Hygino 28-7464
Silva Almeida Raul Ricardo café 18 D Manoel 23-4447
Silva Almir D r 32 Alvaro Ramos 26-0370
Silva Altino r 214 Prof Gabizo 28-8538
Silva Altivo Ferreira r 85 Alvaro Miranda 29-4339
Silva Aluisio r 35 Barcellos 27-1048
Silva Alvaro ponto autom S Frco Xavier 28-4888
Silva Alvaro r 74 Luiza Figueiredo 29-6180
Silva Alvaro r 33 2º S José 23-3250
Silva Alvaro A dr r 7 Suzano 27-1203
Silva Alvaro Castro escr 234 Arist Lobo 28-8151
Silva Alvaro Marcos dr r 49 1º Eng Dentro 29-4714
Silva Alvina r 54 1º D Gerardo 23-2876
Silva Alzira Assumpção r 124 c 16 Ibituruna 28-8609
Silva Amador autom 81 Ev Veiga 22-0547
Silva Amalio dr r 27 Gomes Carneiro 27-1094
Silva Amalio adv escr 104 1º s 106 Uruguayana .. 23-5653
Silva Amaro Mariano r 80 c 4 Maria Amalia 28-7385
Silva Ambrosina r 61 1º Carlos Carvalho 22-9131
Silva Americo r 17 Prof Gabizo 28-7360
Silva Americo José r 384 1º Laranjeiras 25-2837
Silva Anacleto ferro 77 Gen Caldwell 24-5955
Silva André Augusto Nuno 128 1º Ev Veiga 22-3809
Silva Anna D r 497 C Bomfim 28-1884
Silva Annibal Carvalho r 20 Triumpho 22-5731
Silva Antonia Alves r 46 Sampaio Ferraz 22-4627
Silva Antonieta M r 1 2º Th Ottoni 23-4187
Silva Antonietta r 152 4º Av Henr Valladares 22-4967
Silva Antonietta Lopes r 48 Gust Sampaio 27-4221
Silva Antonietta Martins r 125 Maia Lacerda 22-4924
Silva Antonio alfaiat 15 Senado 22-4340
Silva Antonio autom Uruguay 28-0347
Silva Antonio r 83 Gen Polydoro 26-1565
Silva Antonio r 10 Tv Fig Mello 28-5325
Silva Antonio 97 1º Cattete 25-4119
Silva Antonio r 76 1º S Christovão 22-4009
Silva Antonio A r 173 1º Senado 22-7427
Silva Antonio Augusto r 97 Aurea 22-5703
Silva Antonio Augusto r 55 Prç Saenz Peña 28-1572
Silva Antonio Francisco r 214 Gen Caldwell 24-4369
Silva Antonio Francisco Azevedo adv escr
67 1º Republ Perú 22-7867
Silva Antonio G r 95 1º Camerino 24-2116
Silva Antonio Gonçalves 358 Licinio Cardoso 29-3205
Silva Antonio H r 47A Visconde Pirassinunga 22-6637
Silva Antonio H carimbos 105 Gen Camara 23-4848
Silva Antonio J armz 136 Marq Valença 28-4484
Silva Antonio José vidr 322 Cattete 25-0345
Silva Antonio Leal r 101 Miguel Pereira 26-4177
Silva Antonio Loureiro quit 68 Visc Itauna 24-3981
Silva Antonio Machado r 138 Ld Sta Thereza 22-0386
Silva Antonio Maria r 7 3º Tv Eurycles Mattos 25-3906
Silva Antonio P r 65 c 17 Alvaro Ramos 26-0835
Silva Antonio Pereira r 35 Fonseca Lima 28-1466
Silva Araujo Armenia r 58 Delg Carvalho 28-5166
Silva Araujo Augusta r 54 Paulo Frontin 22-5815
Silva Araujo & C Carlos da
Escriptorio 22 2º Mercado 23-2509
Drogaria e Deposito 60 Carmo 23-4205
Fabrica 201 Paulo Araujo 29-1683
Silva Araujo & C Ltda
Escriptorio 15 1º 1º Março 23-3521
Pharmacia e Drogaria 13 1º Março 23-3705
Fabrica 376 Anna Nery 29-0539
Direcção Privativo 15 1º 1º Março 23-3651
Deposito 15 1º 1º Março 23-3411
Silva Araujo Carlos dr r 25 Urandy 26-1856
Silva Araujo Cicero dr r 225 Frco Eugenio 28-0845
Silva Araujo Filho Julio r 6 Caravellas 28-8393
Silva Araujo Franklin adv escr 5 5º Ourives 22-2873
Silva Araujo Franklin adv escr 5 5º Ourives 22-3278
Silva Araujo Franklin dr r 66 Aguiar 28-2037
Silva Araujo Jayme r 134 Boa Vista 28-0678
Silva Araujo João r 102 Pontes Corrêa 28-6031
Silva Araujo Julia r 29 Saly Corrêa 27-3144
Silva Araujo Luiz vva r 145 Cosme Velho 25-1128
Silva Araujo Luiz r 289 Prof Gabizo 28-8315
Silva Araujo Odette r 45 Lucio Mendonça 28-9470
Silva Araujo Oscar med cons 141 3º 7 Setembro .. 22-6489
Silva Araujo Oscar dr r 151 Sen Vergueiro 25-2434
Silva Archanjo Marques r 249 1º Itapirú 28-6591
Silva Aristides r 152 Cel Rangel 29-0090
Silva Arlinda Siqueira r 21 Cons Josino 22-7567
Silva Armando filtros 139 Lavradio 22-6458
Silva Armando Carlos escr 94 1º s 6 7 Setembro .. 22-2732
Silva Armando F louças 283 Buenos Aires 24-0462
Silva Armando Hypolito r 68 2 Maio 29-4656
Silva Armando M r 65 Magalhães Couto 29-0609
Silva Arminda Ribeiro r 57 Ubald Amaral 22-3200
Silva Arnaldo J vva r 373 Av Maracanã 28-1773
Silva Asperola r 20 1º Th Ottoni 23-3489
Silva Astrogildo tte cel r 2 Estrella 28-9141
Silva Athanasio Loureiro maj r 131 C Baependy .. 25-2485
Silva Athayde Bernardino r 6 Prç Bandeira 28-0446
Silva Augusta r 64 Esteves Junior 25-2073
Silva Augusta Heloisa r 67 c 5 Siqueira Campos .. 27-4426
Silva Augusto Eduardo gen r 177 Hadd Lobo 28-2323
Silva Augusto Lopes r 343 Prof Gabizo 28-1642
Silva Aurelio adv escr 42 2º s 210 Prç 15 Novembro 23-0293
Silva Aurelio dr r 63 D Pedrito 27-5100
Silva Avelino Lopes cabell 153 Bened Hyppolito .. 22-9521
Silva Aymoré r 16 Ambrosina 28-9186
Silva Azevedo vva dr r 105 Barata Ribeiro 27-4028
Silva Barreira Albino r 48 Dr Joviniano 29-8319
Silva & Barreto grav 43 Av Gomes Freire 22-6894
Silva Bastos Honorio açougue
Merc Municipal lado ext 103/5 23-0301
Silva Bastos Honorio r 148/50 Carlos Vasconcellos 28-2210
Silva Beatriz Moreira r 79 Pires Almeida 25-3269
Silva Bebiano Eurydice r 67 1º Pires Almeida 25-3419
Silva Belmira r 49 c 1 S Frco Xavier 28-6373
Silva Belmiro r 211 Frco Eugenio 28-4586
Silva & Bernardino caixot 163 Alfandega 23-5481
Silva Bernardino Rebello r 24 Lucio Mendonça 28-3085
Silva Bertino Dutra comte r 40 Araujo Lima 28-9763
Silva Boaventura metallurgia 87 Cajueiros 24-1806
Silva Braga & C couros 164 Senhor Passos 24-4510
Silva Braga João Damasceno r 243 c 16 S Clemente 26-2862
Silva Braga José gen r 333 Anna Nery 29-4086
Silva & C A oleos 38 Mossoró 29-2279
Silva & C Affonso couros 232 Gen Camara 24-3148
Silva & C Alvaro caixot 66 Misericordia 23-1146
Silva & C Aureo café 7 Av R Branco 23-2916
Silva & C Carlos V café Merc Munic r XII 100/4 .. 23-0633
Silva & C Custodio mat 490 Cardoso Moraes 29-6154
Silva & C D A lenha 35 Affonso Cavalcanti 22-7891
Silva & C Diniz moveis 38 S Clemente 26-1333
Silva & C Gaspar secção technica 55 2º Ourives .. 23-3977
Silva & C Ignacio armar 298 Av 28 Setembro 28-7437
Silva & C J M escr 51 Buenos Aires 23-0790
Silva & C José da serr mad 36 Carlos Seidl 28-0461
Silva & C José da pedreira c/britador
44 Corrêa Oliveira 28-3981
Silva & C Ltda José artigos viagens
Escriptorio 60 1º S Pedro 23-4738
Armazem 58/60 S Pedro 23-4655
Filial escr 3 1º Ourives 22-8698
Filial Varejo e Roupas 3 Ourives 22-9702
Silva & C Ltda Manoel P calç 108/10 S José 22-1062
Silva & C Ltda S escr 8 Eduardo Prado 28-7695
Silva C M calç 88 Prç Nações 29-6403
Silva & C Manoel Moreira carpint 51 Moncorvo Filho 24-0354
Silva & C Thomaz commissões 5 S Bento 23-1144
Silva Caetano vva dr r 424 24 Maio 29-0210
Silva & Caldeira carv 51 Leandro Martins 24-6506
Silva Campos Raul r 5 Tte Possolo 22-4290
Silva Candido Bernardino r 121 André Cavalcanti .. 22-6663
Silva Carlos da med cons 94 6º s 1 7 Setembro 22-1604
Silva Carlos da dr r 15 S Raphael 28-6688
Silva Carlos Claudio vva dr r 148 Hadd Lobo 28-1792
Silva Carlos Emmanuel r 317 S Clemente 26-3025
Silva Carlos Moreira r 242 Redemptor 27-2581
Silva Carlos Rebello r 83 c 6 Vol Patria 26-3513
Silva Carolina r 204 Julio Carmo 22-8584
Silva Carvalho Firmino r 94 Theod Silva 28-9065
Silva Carvalho Francisco r 157 Bulhões Carvalho .. 27-2117
Silva Castiço & C mov 9 Fr Caneca 22-3976
Silva Castiço & C moveis 18 Hadd Lobo 22-8112
Silva Cecy Guarany r 465A 1º Av Paulo Frontin ... 28-8972
Silva Celestino adv escr 183 5º s 502 Av R Branco 22-6547
Silva Celina r 156 Riachuelo 22-8144
Silva Celina Barbosa r 87 1º Rezende 22-4232
Silva Celso r 145 Moraes Silva 28-4426
Silva & Cerqueira bomb 213 Arist Lobo 28-9492
Silva Cesar A r 160 12 Maio 27-1388
Silva Cezar Cyrillo r 628 Barata Ribeiro 27-2439
Silva Christovão Ferraz pharm 128 Bernard Campos 29-3907
Silva Cincinato vva dr r 926 c 3 Copacabana 27-5848
Silva Coelho Adilia r 68 Cons Zenha 28-2664
Silva Coelho Mauricio P r 38 Rego Lopes 28-6117
Silva Conceição r 41 c 3 Valparaizo 28-3942
Silva Conceição F r 232 Senado 22-9095
Silva Cornelio José maj r 16 Aquidaban 29-1176
Silva Corrêa Maria Gloria r 446 B Torre 27-0642
Silva Costa r 533 c 5 Barata Ribeiro 27-2115
Silva Costa A da corretor
Escriptorio 49 Gen Camara 23-1127
Escriptorio 49 Gen Camara 23-4058
Residencia 100 Belfort Roxo 27-3139
Silva Costa Alarico corret 17 4º s 41 Buenos Aires 23-5294
Silva Costa Arthur escr
33/7 15º s 1510 Alvaro Alvim 22-6382
Silva Costa & C ladrilhos 68 Fr Caneca 22-9258
Silva Costa Carlos dr r 79 Mar Pires Ferreira 25-2800
Silva Costa Deusinda r 152 3º Av Henr Valladares 22-8968
Silva Costa Heitor r 180 Pr Flamengo 25-1495
Silva Costa José Joaquim r 90 Mar Bittencourt 29-1925
Silva Costa Laurentina r 27 C Leopoldina 28-8430
Silva Costa Lauro tte r 33 Delg Carvalho 28-8127
Silva Costa & M Santos escr
33/7 15º s 1510 Alvaro Alvim 22-6382
Silva Costa Maria Graças r 22 1º Bambina 26-3850
Silva Costa Paulo eng archit
7 18º s 1816 Prç Mauá 23-5064
Silva Couto Ivo r 20 Umary 25-1572
Silva & Crespo marc 36 Pinto Figueiredo 28-4214
Silva Cruz Antonio armz 386 S Christovão 28-5821
Silva Cunha Antonio borracheiro 75 Camerino 24-2201
Silva Dalila r 92 c 23 Cattete 25-4219
Silva Dalmo dr 112 Affonso Penna 28-3126
Silva Danilo r 155 S Januario 28-4957
Silva Dario dr r 26 Cardoso 29-2353
Silva Dario C r 5 Visc Sta Isabel 28-8392
Silva David Almeida quit 176 Paraguay 29-4898
Silva Delphim Carlos dr r 80 Pinh Machado 25-0483
Silva Deodora Mendes r 18 2º Mach Coelho 22-9034
Silva Dias Aurora Gonçalves r 35 Ferreira Vianna .. 25-4071
Silva Dias Vicente dent gab 48 1º Republ Perú ... 22-2687
Silva Dina r 27 1º Almte Balthazar 25-3661
Silva Dinorah E r 112 Mar Trompowsky 28-2019
Silva Diogo Costa off 73 Miguel Frias 22-7858
Silva Dionysio Manoel carpint 36 Rodrigo Brito ... 26-2884
Silva Domingos r 309 Dr Noguchi 29-6115
Silva Domingos r 565 Barata Ribeiro 27-1255
Silva Domingos O r 68 Marq Olinda 26-3264
Silva Domingues moveis 104 3º Av R Branco 22-4466
Silva Dora F r 24 Muniz Barreto 26-1885
Silva & Dourado moveis 54 S José 22-7555
Silva Dulce r 28 Theot Regadas 22-1679
Silva Dulce r 81 Senado 22-9355
Silva Durval comm 7 Pedro Rodrigues 24-0140
Silva E C da Fonseca dr r 15 Adolpho Motta 28-2109
Silva Edelvira Euphrosina r 253 Gen Bruce 28-4810
Silva Edgard offic grav 63 1º Carioca 22-1400
Silva Edgard Ferreira r 20 Prç Malvino Reis 28-6580
Silva Edmundo dr r 92 c 14 José Hygino 28-7065
Silva Eduino Pereira r 139 c 44 S Clemente 26-0154
Silva Eduvirges r 4 1º Arcos 22-8869
Silva Emilia Jesus r 8 2º 1º Março 23-0799
Silva Emilio armador 113 1º S Pedro 23-5661
Silva Enéas dr r 758 2º Jard Botanico 26-1734
Silva Enéas eng archit escr
33/7 15º s 1509 Alvaro Alvim 22-9728
Silva Epitacio Tymbaúba r 177 C Bomfim 28-2555
Silva Ernani r 226 Maria Antonia 29-2649
Silva Ernani r 19A Bolivia 29-0499
Silva Ernani Caetano r 51 1º Bella 28-4838
Silva Ernestina colleteira 88 1º s 5 7 Setembro 22-2855
Silva Ernesto A G r 176 Maj Avila 28-3642
Silva Ernesto Alves joalh 97 Ledo 24-6517
Silva & Espirito escr 16 Sant'Anna 24-5042
Silva Eugenio r 29 4º Cand Mendes 25-3192
Silva Eurico Leoncio r 8 2º Cardoso Marinho 24-3288
Silva Eurydice r 58A 1º Carlos Carvalho 22-1568
Silva F tanoeiros 195 Sacc Cabral 24-5046
Silva F r 149 Av Paula Souza 28-8807
Silva F Cyrillo r 21 Dias Barros 22-3081
Silva F G r 40 Mar Joffre 28-7497
Silva F H electr 530 Sen Euzebio 24-0690
Silva F Severino r 85 c 2 C Bomfim 28-4175
Silva Farias & C Ltda commissões 65 Rosario 23-3793
Silva Faro A Netto gen r 299 Gen Canabarro 28-1032
Silva & Fernandes Abilio carp 267 Vol Patria 26-3691
Silva Fernandes José Eduardo r 265 Redemptor 27-3542
Silva Ferreira Avelino r 93 Maxwell 28-9461
Silva Ferreira & Filho papel 109 Gen Camara 24-6552
Silva Ferreira Francisco r 47 Cel Cabrita 28-0375
Silva Ferreira & Irmão armz 44 Cel Brandão 28-9376
Silva Ferreira J C dr r 123 2º Min Viveiros Castro 27-4914
Silva Ferreira Laura vva r 32 Ibituruna 28-2102
Silva & Filhos Arthur cimento 181 S Pedro 24-5998
Silva Firmo Antonio r 32 Alvares Cabral 29-1643
Silva Flavio Lyra dr r 101 Fr Velloso 26-3966
Silva Fontes J R 33 2º Quitanda 23-2986
Silva Francisca Carolina r 335 Villela Tavares 29-0714
Silva Francisca Rosa r 3 Paulo Frontin 22-5435
Silva Francisco r 36 Inhangá 27-4383
Silva Francisco moveis 87 Siqueira Campos 27-3766
Silva Francisco Antonio r 92 Sampaio Vianna 28-7077
Silva Francisco Antonio r 56 Moura Brasil 25-4585
Silva Francisco Costa rest 26/30 Sen Dantas 22-2783
Silva Francisco Lourenço Barros r
17 1º Av Gomes Freire 22-4711
Silva Francisco Xavier pensão 80 Mattoso 28-0827
Silva & Franco Vicente bomb 250 C Bomfim 28-4651
Silva Frank r 55 c 7 Toneleros 27-1559
Silva Frank A r 21 Projectada 27-2375
Silva Franklin r 57 C Bomfim 28-7730
Silva Franklin r 54 1º Senado 22-9487
Silva Frederico mad e mat 133 Costa 24-3940

SILVA PARREIRAS & C. LTDA.

GEN, CAMARA, 65 TEL. 23-2692

COFRES, ARCHIVOS, FICHARIOS E MOVEIS DE ACO EM GERAL, MARCA "NASCIMENTO". MACHINAS DE ESCREVER E SOMMAR "CONTINENTAL".

— CONSULTEM O NOSSO — SYSTEMA — DE VENDAS A PRAZO —

Silva Freitas Luiz carv 153 Sen Alencar..... 26-1072
Silva G r 162 7o Ld Gloria..... 25-0728
Silva Gabriel despach 345 1o s 1 S Pedro..... 24-6366
Silva & Galliza armar 112A 7 Setembro..... 22-9165
Silva Gaspar Caetano r 49 Copacabana..... 27-1450
Silva Getulio r 171 Dr Sattamini..... 28-8488
Silva Getulio José dr r 234 7o Av Mem Sá..... 22-5755
Silva Gil Augusto dr r 70 9o Passeio..... 22-8005
Silva Gilberto Stepple comte r 24 Prof Gabizo..... 28-0639
Silva Gloria Fernandes r 26 Sylvio Romero..... 22-4586
Silva Godofredo r 733 Uranos..... 29-6490
Silva Gomes & C escr 42 Lg S Francisco..... 22-6104
Silva Gomes & C armz 42 Lg S Francisco..... 22-0768
Silva Gomes & C armz 42 Lg S Francisco..... 22-9112
Silva Gomes J r 62 C Irajá..... 26-1979
Silva Gomes João r 61 Campos Paz..... 28-5717
Silva Gomes Juvencio tte cel r 7 8o Pedro I..... 22-5817
Silva Gonçalves A r 12 Bispo..... 28-5490
Silva Guimarães Alfredo r 23 Moreira Sampaio..... 29-0543
Silva Guimarães José Pinto adv escr 85 4o Buenos Aires 23-4119
Silva Gustavo r 284 José Hygino..... 28-1164
Silva Gustavo G S r 88 2o Pr Flamengo..... 25-3128
Silva Haydée r 45 c 4 Ferreira Vianna..... 25-1459
Silva Heitor r 147 c 64 S Clemente..... 26-2066
Silva Heitor Machado dr r 42 Anna Nery..... 28-9266
Silva Heitor Pinto pint 188 S Pedro..... 24-0330
Silva Henrique Caetano r 68 Campos Salles..... 28-6470
Silva Henrique Domingos tanoeiros 38 Livramento.. 24-6739
Silva Henrique de Oliveira r 223 Aquidaban..... 29-0313
Silva Hercilia Paiva r 90 Sta Sophia..... 28-7199
Silva Herminio Malheiro Fernandes r 258 Av S Sebastião 26-2792
Silva Hildegardo Magno r 805 24 Maio..... 29-3455
Silva Homero M despach 85 5o s 25/7 1o Março.. 23-2958
Silva Horacio Claudio commissões escr 191 Th Ottoni 24-6863
Silva Hugo M Corrêa dent 19 3o s 21 Prç Floriano 22-0228
Silva I Nunes r 84 Laranjeiras..... 25-3407
Silva Ilka Avila 80 Sen Vergueiro..... 25-0519
Silva Ilka Avila r 79 Sen Vergueiro..... 25-2683
Silva Inah r 61 Paul Redfern..... 27-3902
Silva Innocencia Rosa r 10 1o Rezende..... 22-8097
Silva Iracema r 217 Riachuelo..... 22-8343
Silva Isaac Raymundo r 133 Araujo Leitão..... 29-4840
Silva Isaura Alves r 75 2o Prç Tiradentes..... 22-3505
Silva Isaura Conceição r 217 1o 7 Setembro..... 22-4597
Silva Isnardo Martins r 295 Capt Menezes..... 29-8252
Silva J r 38 Izidro Figueiredo..... 28-6828
Silva J A r 381 Itapirú..... 28-4708
Silva J Baptista calç 53 Prç Floriano..... 22-9772
Silva J C bomb 205 Th Ottoni..... 24-4817
Silva J F molduras 114 S Christovão..... 28-1350
Silva J Francisca pensão 219 3o Cattete..... 25-3953
Silva J M r 68 Pr Botafogo..... 25-0642
Silva J M Pereira r 47 c 29 Lucio Mendonça..... 28-7628
Silva J Moreira saccos 293 Sacc Cabral..... 24-3819
Silva J Rodrigues colch mov 179 Visc Itauna..... 24-5767
Silva J Rodrigues r 91 Pedro Americo..... 25-2978
Silva Jacintha Fonseca r 70 2o S José..... 22-6844
Silva Jardim Alcides dr r 228 Bispo..... 28-8429
Silva Jardim Alencar adv escr 97 1o s 1 7 Setembro 22-2511
Silva Jardim Alencar dr r 228 Bispo..... 28-8429
Silva Jardim Jorge Carvalho r 22 2o Prç Bandeira.. 28-9480
Silva Jeronimo Corrêa camis 20A Av Mem Sá..... 22-3612
Silva João r 235 B Cotegipe..... 28-2545
Silva João r 518A Av Maracanã..... 28-4537
Silva João Alves r 38 Estrella..... 28-6139
Silva João Antonio r 112A Sen Furtado..... 28-7459
Silva João Augusto r 98 Affonso Penna..... 28-7105
Silva João Augusto r A1 c 3 Theod Silva..... 28-4470
Silva João Augusto Alves r 43 S Freo Xavier..... 28-3239
Silva João Dominguez r 133 Sta Clara..... 27-1592
Silva João Francisco marcen 42 Leandro Martins... 24-4084
Silva João Ignacio cel r 186 B Mesquita..... 28-1191
Silva João Ildefonso r 26 Gen Glycerio..... 25-2981
Silva João Monteiro r 12 Vista Alegre..... 22-8528
Silva João Pereira r 46 1o Pedro I..... 22-6723
Silva João Pestana r 47 Paulo Barreto..... 26-3365
Silva João Severino r 519 C Bomfim..... 28-2688
Silva João Tavares ponto autom Otto Simon..... 27-1265
Silva Joaquim carpint 51 Affonso Cavalcanti..... 22-7549
Silva Joaquim Barboza Oliveira r 77 Rocha Miranda 28-9123
Silva Joaquim Domingues r 54 Mendes Tavares..... 28-7148
Silva Joaquim Mariano r 96 Lins Vasconcellos..... 29-4938
Silva Joaquim Pereira r 125A 2o Andradas..... 24-3564
Silva Joaquim Teixeira r 6 Corrêa Oliveira..... 28-4872
Silva Joaquim Valente r 71 Paula Freitas..... 27-3062
Silva Jocelyn r 187 Sant'Anna..... 22-6162
Silva Jomar adv escr 19 3o Buenos Aires..... 23-4709
Silva Jorge Araujo Duarte r 35 Visc Carandahy..... 26-3841
Silva Jorge Luiz r 431 c 15 Vol Patria..... 26-4224
Silva Jorge Mario r 68 c 15 Gen Bellegarde..... 29-0914
Silva Jorge Ribeiro Gonçalves r 76 Pires Almeida.. 25-1994
Silva José mov 184 Sen Euzebio..... 24-4392
Silva José carpint 8 Tv S Domingos..... 24-2392
Silva José commodos 68 1o Fr Caneca..... 22-9414
Silva José café 59 Passagem..... 26-1949
Silva José r 29 1o Relação..... 22-7357
Silva José r 287 c 2 Visc Itauna..... 22-2251
Silva José r 115 Assumpção..... 26-0372
Silva José r 110 Pereira Silva..... 25-4598
Silva José Antonio r 184 Maria Luiza..... 29-3991
Silva José Antonio r 105 1o Cattete..... 25-4352
Silva José Carvalho r 12 Maria Angelica..... 26-3047
Silva José Ernesto r 315 S Christovão..... 28-2162
Silva José F corret 46 3o s 7 Av R Branco..... 23-2422
Silva José Fernandes r 14 Mesquita Junior..... 24-0222
Silva José Fernandes r 44 2 Dezembro..... 25-1432
Silva José Jacyntho r 149 Caruarú..... 28-4092
Silva José Joaquim ferro dep 10 Pedro Alves..... 24-6449
Silva José M constr 86 Lavradio..... 22-3038
Silva José Machado Azevedo r 98 S Freo Xavier.... 28-4782
Silva José Maria r 25 c 28 Assis Bueno..... 26-3827
Silva José Paulo r 260A Prof Gabizo..... 28-7710
Silva José Pedro r 44 1o S Christovão..... 22-9270
Silva José Rezende dr r 108 Redemptor..... 27-1029
Silva José Rezende r 31 Tv Santos Rodrigues..... 22-1228
Silva José Rosa r 12 Progresso..... 22-8028
Silva José Santiago r 62 3o Av Rainha Elisabeth.. 27-2231
Silva José Theodulo eng archit 19 9o s 3 Gen Camara 23-3371
Silva Julia L A r 520 C Bomfim..... 28-6860
Silva Julio calç 234/6 Gen Camara..... 24-1420
Silva Julio Dias alfaiat 223 Sen Pompeu..... 24-4092
Silva Julio Jacques r 242 c 13 C Bomfim..... 28-7232
Silva Julio Magno r 22 Urbano Santos..... 26-2879
Silva Junior cimento armado 2514 Av Suburbana... 29-1542
Silva Junior Adriano r 22 D Elisa..... 28-7214
Silva Junior Affonso r 84 Joaq Nabuco..... 27-3964
Silva Junior Antonio Sergio r 131 Sá Ferreira..... 27-2865
Silva Junior Francisco José gen r 87 Souza Lima... 27-5422
Silva Junior Joaquim Olegario r 39 João Alfredo... 28-1938
Silva Junior José B r 177 Bispo..... 28-1059
Silva Junior José Victorino vva r 106 Cruz Souza.. 29-2610
Silva Junior Nephtaly Pereira r 55 Ant Salema.... 28-6721
Silva Junior Vicente Gomes corret 7 15o s 1508 Prç Mauá 23-2824
Silva Junior Vicente Gomes corret 7 15o s 1508/9 Prç Mauá 23-5752
Silva Junior Vicente Gomes corret 7 15o s 1520 Prç Mauá 23-5569
Silva Junior Vicente Gomes r 28 c 4 Dom Ferreira 27-0866
Silva Juvenal Sá r 17 Gen Glycerio..... 25-3678
Silva L r 178 c 4 Bento Lisboa..... 25-4066
Silva Laranja José r 53 B Torre..... 27-4266
Silva Laranjeira Francisco armz 62 Dr Ferreira Araujo 28-2364
Silva Laura r 58 Alexandre Ferreira..... 26-0126
Silva Laura Elisiario r 68 Sorocaba..... 26-1114
Silva Laura Pontes r 209 Av 28 Setembro..... 28-4460
Silva Laura Ribeiro r 266 c 6 Maxwell..... 28-0522
Silva Laura Souza r 25 Cons Josino..... 22-4483
Silva Leal & C Ltda faz 71 1o Andradas..... 24-0062
Silva Leal M C r 116 Pr Flamengo..... 25-0756
Silva Leão r 356 Pr Flamengo..... 25-1887
Silva Leite Camillo r 28 D Romana..... 29-0978
Silva Leite Jorge r 14 Odilio Bacellar..... 26-2741
Silva Leite Lucio r 265 Torres Homem..... 28-4600
Silva Leite & Oliveira armz 23 Assis Bueno..... 26-2728
Silva Leite Rosa café 47 Mercado..... 23-0538
Silva Leo Torres r 120 Constante Ramos..... 27-1938
Silva Leonidas r 337A Theod Silva..... 28-5282
Silva Leopoldino L r 97 D Zulmira..... 28-0973
Silva Liberato & C laborat 137 Livramento..... 24-4379
Silva Lima A dr r 42 Prç Eugenio Jardim..... 27-3590
Silva Lima Arthur José dr r 68 Uruguay..... 28-7633
Silva Lima M M adv escr 111 2o s 207 Av R Branco 23-2963
Silva Linda Thomaz vva r 313 Riachuelo..... 22-9507
Silva & Lopes A carpint 156 Mach Coelho..... 22-1649
Silva Louza & Irmão D mov 28 Gen Polydoro..... 26-0377
Silva Luiz couros 141 Reg Feijó..... 24-6182
Silva Luiz 102 1o Av Mem Sá..... 22-4077
Silva Luiz Dias 77 Araujo Lima..... 28-5832
Silva Luiz Pereira r 33 Oliveira Silva..... 28-3303
Silva Luiz Pio dr r 64 Visc Figueiredo..... 28-9491
Silva Luiz Ribeiro r 62 B Petropolis..... 28-5206
Silva Lydia r 97 Corrêa Dutra..... 25-1326
Silva Lydia Carvalho r 22 S Freo Xavier..... 28-2517
Silva M marcenaria 119 Mach Coelho..... 22-8503
Silva M G V r 40 Paulo Frontin..... 22-7264
Silva Magalhães & C ferrag 76 Buenos Aires..... 23-4716
Silva Magalhães & C ferrag 76 Buenos Aires..... 23-5730
Silva Manassés Messias alfaiat 85 S Clemente..... 26-2977
Silva Manoel café 127 8 Dezembro..... 28-0697
Silva Manoel café 133 Pernambuco..... 29-1744
Silva Manoel leit 63 Firmino Gamelleira..... 29-6051
Silva Manoel r 101 Clarimundo Mello..... 29-0321
Silva Manoel r 53 Felippe Camarão..... 28-3277
Silva Manoel r 48A 2o Carlos Carvalho..... 22-6030
Silva Manoel Augusto dr r 178 Justiniano Rocha... 28-8595
Silva Manoel Cardoso r 12 Estacio Sá..... 22-9793
Silva Manoel Carlos r 112 Sampaio Vianna..... 28-1408
Silva Manoel Carneiro dr r 192 Vol Patria..... 26-2700
Silva Manoel Domingues r 104 Araujo Lima..... 28-0654
Silva Manoel Henrique cel r 46 c 3 Demetrio Ribeiro 26-1353
Silva Manoel Herculano r 195A Leopoldo..... 28-2027
Silva Manoel J Brasil r 114 Prç Mar Deodoro..... 28-1665
Silva Manoel Joaquim 101 Mattoso..... 28-5995
Silva Manoel José tintur 218 Gust Sampaio..... 27-5758
Silva Manoel M P r 64 Bom Pastor..... 28-4013
Silva Manoel Pereira med cons 63 1o Republ Perú.. 22-7019
Silva Manoel Soares r 75 1o Marq Abrantes..... 25-4450
Silva Manoel Thomaz r 256 S Pedro..... 24-0414
Silva Manoel Vieira offic ourives 22 1o s 1 Av Passos 22-5531
Silva Marcellino Francisco r 23 Sta Maria..... 22-6747
Silva Margarida M r 94 Gen Roca..... 28-6281
Silva Maria r 58 Av Gomes Freire..... 22-6956
Silva Maria r 46 1o Visc Maranguape..... 22-4766
Silva Maria r 293 c 2 Visc Pirajá..... 27-3921
Silva Maria r 384 Riachuelo..... 22-4119
Silva Maria Antonia r 209 1o Alfandega..... 24-0016
Silva Maria B Lourenço r 144 Bom Pastor..... 28-6937
Silva Maria Conceição r 42 Lacerda Coutinho..... 27-5715
Silva Maria Henriqueta r 38 Alvaro Chaves..... 25-3940
Silva Maria Izabel T r 9 Amapá..... 28-0688
Silva Maria Lourdes r 30 Cons Barros..... 28-5971
Silva Maria Luiza r 9 1o Costa..... 24-5070
Silva Maria M r Cattete..... 25-3339
Silva Maria Moreira r 269 1o Alfandega..... 24-1502
Silva Maria Pacheco r 10 Sta Luiza..... 28-7916
Silva Maria Rosa r 340 2o Riachuelo..... 22-9603
Silva Mario r 83 Gurupy..... 28-3048
Silva Mario r 62 Alzira Brandão..... 28-0535
Silva Mario A G r 90 Araujo Lima..... 28-5598
Silva Mario Alves r 63 Paulino Fernandes..... 26-3174
Silva Mario Henrique r 45 Alzira Brandão..... 28-3067
Silva Mario Veiga r 170 Av Rainha Elisabeth..... 27-4246
Silva Marques Felismina 186 Julio Carmo..... 22-9524
Silva Marques Manoel r 187 1o Buenos Aires..... 24-5424
Silva Mary Pereira r 72/4 4o Laranjeiras..... 25-0635
Silva Mathias r 212 S Freo Xavier..... 28-4724
Silva Mathilde G 91 1o Av Gomes Freire..... 22-6826
Silva Mattos & C alfaiat 164 2o s 6/7 Ouvidor.... 22-8666
Silva Meira José r 25 Meira..... 29-2611
Silva Mello dent gab 1/5 1o s 111 Lg Carioca.... 22-0206
Silva Mello dr r 40 Sto Alfredo..... 22-6768
Silva Mello A med 17 1o Republ Perú..... 23-2892
Silva Mello A dr r 226 Cosme Velho..... 25-3936
Silva Mello & C herva matte 172 Gen Camara..... 24-2289
Silva Mello Filho Horacio r 2983 Av Suburbana.... 29-1298
Silva Mello Romualdo r 84 2o Pr Flamengo..... 25-1857
Silva Menezes Antonio cel r 7 Tv Eurycles Mattos.. 25-3443
Silva Michaela r 29 Justino Souza..... 28-4549
Silva Minuel alfaiat 18 1o s 4/5 Rodr Silva..... 22-5758
Silva Militão Gonçalves armz 481 Estr Mons Felix.. 29-8073
Silva Minas José r 15 Bandeirantes..... 28-0761
Silva Miranda A J 420 Hadd Lobo..... 28-5140
Silva Moacir dr r 37 Visc S Vicente..... 28-6357
Silva Moutinho & Irmão carpint 44 Alvaro Miranda 29-3643
Silva Nair Alves r 57 Pereira Siqueira..... 28-8667
Silva Nazareth Candido r 54 André Cavalcanti..... 22-6818
Silva Nelson adv escr 49 1o Alfandega..... 23-3771
Silva Netto João Manoel r 180 Visc Caravellas..... 26-4493
Silva Neves Abilio r 10 Figueira..... 29-4176
Silva Neves Arthur med cons 104 1o Av Passos.... 24-2760
Silva Newton r 372 Av Pedro II..... 28-2766
Silva Nicia mme r 611 C Bomfim..... 28-0817
Silva Nilo Candido r 35 Corrêa Vasques..... 22-4664
Silva Noemia Pereira r 307 Itapirú..... 28-7658
Silva Norberto Carlos r 105 Prof Gabizo..... 28-9225
Silva Nunes & C comest 70 Gen Gurjão..... 28-5319
Silva Octacilio Augusto dr r 353 Prof Gabizo..... 28-3261
Silva Octavio papeis pintados 60 Ourives..... 23-0922
Silva Octavio r 149 Gen Camara..... 23-4008
Silva Octavio r 71 Visc Figueiredo..... 28-3994
Silva Octavio r 79 Wenceslau..... 29-1456
Silva Octavio Nascimento r 164 Siqueira Campos... 27-4492
Silva Odette r 196 Paysandú..... 25-3830
Silva Odyr Wildt escr 169 Alfandega..... 24-1987
Silva Oliveira & C armz 178 Gen Polydoro..... 26-3891
Silva & Oliveira Braz fabr 114 Invalidos..... 22-0334
Silva e Oliveira Esther r 31 B Pirassinunga..... 28-8911
Silva Oliveira Jorge r 50 Prof Abelardo Lobo..... 26-1613
Silva Oliveira Margarida r 77 1o Rezende..... 22-6032
Silva Oliveira Maria José r 128 1o Ant Basilio... 28-2399
Silva Oliveira Mario navios Av Rodr Alves..... 24-6744
Silva Oliveira Mario r 39 Valparaizo..... 28-6847
Silva Olivia Augusta r 156 Mattoso..... 28-4967
Silva Olympio r 1132 1o C Bomfim..... 28-0290
Silva Ondina r 342 Fr Caneca..... 22-0113
Silva Orlando Carlos adv escr 94 1o s 6 7 Setembro 22-2732
Silva Orsina r 31 S Manoel..... 26-1599
Silva Osmany Coelho dr r 182 Cruz Souza..... 29-3253
Silva Oswaldo Pereira dr r 584 S Christovão..... 28-4373
Silva Pacheco Elita r 74 c 7 D Delphina..... 28-4084
Silva Pamplona M E r 42 Corcovado..... 26-0894
Silva Parreiras & C Ltda commissões 65 Gen Camara 23-2692
Silva Passos H r 38 Mach Coelho..... 22-9320
Silva Paulino r 63 Gen Canabarro..... 28-6758
Silva Paulo Athayde r 13 Esteves Junior..... 25-2059
Silva Pedro Antão Ferreira r 82 Miguel Rezende... 22-1362
Silva & Pedro J 277 Pedro Alves..... 24-4938
Silva Pedro Soares concert mach 75 1o Andradas... 24-1165
Silva Pedro Tygna r 630 S Freo Xavier..... 28-6877
Silva Pedroza & C rolhas 78/80 Misericordia..... 23-1512
Silva Pedroza & C fabr rolhas 32 Sen Bernardo Monteiro 28-3871
Silva Pereira dr r 85 B Lucena..... 26-1900
Silva Pereira Eurico adv escr 80 1o Lg José Clemente 22-5732
Silva Pereira Eurico r 123 Campos Paz..... 28-4452
Silva Pereira José cel r 44 Ibituruna..... 28-8377
Silva Pereira L med r 388 Av Paulo Frontin..... 28-4356
Silva Pereira Laura r 41 David Campista..... 26-0682
Silva Pereira Luiz r 113 1o Sen Pompeu..... 24-4214
Silva Pery r 22 José Hygino..... 28-0934
Silva Pessoa José vva gen r 31 Leite Leal..... 25-2979
Silva Philomena r 85 Pinh Guimarães..... 26-0438
Silva Pinto Americo dr r 28 Prof Alfredo Gomes... 26-0374
Silva Pinto João Corrêa capt r 84 2a casa Felippe Camarão 28-0471
Silva Pires Paulo r 19 Garibaldi..... 28-1557
Silva Porto cel r 452 Av Paulo Frontin..... 28-0385
Silva Porto Arlindo r 41 c 2 America..... 24-0351
Silva Porto Heloiza Pollo r 33 C Irajá..... 26-3435
Silva Pozes Cantidio mad 275 João Vicente..... 29-8394
Silva Praça Annibal r 57 Sylvio Romero..... 22-6334
Silva Praça Viriato electr 118 Conceição..... 24-3187
Silva Prado Eduardo r 354 Barata Ribeiro..... 27-5269
Silva Praxedes Theodulo gen r 261 Visc Pirajá..... 27-4304
Silva R Pereira r 55 2o Prç Cond Frontin..... 28-4837
Silva Ramos Antonio refin assucar 152 Lavradio... 22-3593
Silva Ramos J J vva dr r 508 S Clemente..... 26-0528
Silva Ramos J Lourenço r 208 Marq S Vicente..... 27-1035
Silva Ramos Severino r 4 Itapira..... 28-7352
Silva Raymundo Democrito r 40 Salv Pires..... 29-0702
Silva Rego Analia r 35 Alice Figueiredo..... 29-3473
Silva Rego Olavo escr 255 4o Av R Branco..... 22-4013
Silva Rego Oswaldo r 100 Pr Flamengo..... 25-2760
Silva Reis F A r 293 c 8 Toneleros..... 27-2786
Silva Ribeiro Junior Theodoro r 32 Laranjeiras..... 25-1349
Silva Rio & C commissões 69/77 3o s 8 Av R Branco 23-1326
Silva Rio & C dep 48 Acre..... 23-4770

UMA LARGA PORTA DE ACCESSO AO SEU NEGOCIO FICA TRANCADA COM OS AVISOS DE "LINHA OCCUPADA" Á SUA FREGUESIA.

CONSULTE SEMPRE ESTA LISTA, ANTES DE RECORRER A' SECÇÃO DE INFORMAÇÕES

Silva & Rios J torneiro 209A Visc Itauna..... 24-4878
Silva Rita de Andrade r 366 C Bomfim..... 28-4033
Silva Rocha Anizio r 25 Pontes Corrêa..... 28-9349
Silva Rocha E r 18 c 8 Luiz Barbosa..... 28-2110
Silva Rocha Jovina r 9 1º Prç Vieira Souto..... 22-2737
Silva Rocha Lais r 49 1º Ledo..... 24-5292
Silva Rodolpho Dominques r 263 Av Paulo Frontin 22-1631
Silva Rodrigo r 370 Pr Botafogo..... 26-3504
Silva Rodrigues M H r 139 c 80 S Clemente..... 26-2217
Silva Romão José r 74 Araujo Leitão..... 29-3347
Silva Rosa r 22 c 5 Antonio Salema..... 28-9290
Silva Rosa Junior Maria dr r 85 Campos Paz..... 28-4852
Silva Rosalvo Mariano r 25 Oriente..... 22-6404
Silva Rosas Antonio Guedes r 31 Octavio Kelly.... 28-3117
Silva Rubem M dr dent 94 3º s 2 7 Setembro.... 22-0360
Silva Rubem M 15 Otto Alencar..... 28-4229
Silva Ruy Pereira r 47 B Itamby..... 26-0239
Silva Valle Carlos r 82 c 4 Demetrio Ribeiro..... 26-4271
Silva Salvador r 36 Pareto..... 28-7337
Silva & Sampaio armz 221 B Torre..... 27-0504
Silva Sampaio & C 108 Alfandega..... 23-5628
Silva Santos A moveis 41 Sen Dantas..... 22-4660
Silva Santos J P r 174 12 Maio..... 27-0314
Silva Santos Luiz Antonio dr r 541 Laranjeiras... 25-3138
Silva Sara r 14 Freo Octaviano..... 27-4300
Silva Sarah Lopes r 62 2º Quitanda..... 23-0952
Silva & Sarthou pneumaticos 5 Miguel Frias..... 22-1624
Silva Sebastião José r 32 Venancio Ribeiro..... 29-1981
Silva Serafim carpint 187 Vol Patria..... 26-4360
Silva Severino dr r 217 c 17 Hadd Lobo..... 28-8404
Silva & Silva Ltda commissões 48 1º S Pedro..... 23-1206
Silva Silveira Fernanda r 9 Tv Victor Emmanuel... 28-1560
Silva Silvino Vieira r 188 Vva Claudio..... 29-1094
Silva Simões Joaquim r 33 José Clemente..... 28-2516
Silva Simões Henrique mad mat
92/4 Marq Sapucahy 24-2820
Silva Sylvio dr r 34 Roberto Silva..... 29-6418
Silva Sylvio r 31 Mineira..... 28-8904
Silva Soares & C J caixas papelão 121 Visc Gavea.. 24-1803
Silva Sobrinho Joaquim r 225 Paula Brito..... 28-5310
Silva Souto Gerson Pinto dr r 78 Mearim..... 28-6994
Silva Souza Manoel r 130 2º Av Paulo Frontin.... 28-2391
Silva Stellio Severino r 94 1º S Luiz Gonzaga..... 28-4046
Silva Tancredo Faustino maj r 32 Rego Lopes..... 28-1790
Silva Tavares Pedro r 66A c 10 José Hygino..... 28-2874
Silva Telemaco r 29 5º Cand Mendes..... 25-4043
Silva Telles vva gen r 73 Demetrio Ribeiro..... 26-0298
Silva Telles Mauricio A r 120 Alberto Campos..... 27-2985
Silva Thomaz r 43B Dias Barros..... 22-3618
Silva Thomaz G Alves r 12 Carlos Costa..... 29-4190
Silva Tyrteu Oliveira r 77 Angelo Bittencourt..... 28-5192
Silva V Benicio r 123 Paysandú..... 25-1655
Silva Valbruna Pereira r 30 Diniz Cordeiro..... 26-3282
Silva Valente Carlos r 101 c 2 Arnaldo Quintella.. 26-4241
Silva Veiga Luiz dr r 87 Barata Ribeiro..... 27-2469
Silva Velho Maria Isabel r 83 c 3 Vol Patria..... 26-0864
Silva Victor Carlos dr r 6 1º Domingos Ferreira.... 27-5892
Silva Victor Claudio r 151 Bolivar..... 27-4962
Silva Vieira & C Ltda laborat 370 Anna Nery..... 29-3693
Silva Virgilio r 57A Hermenegildo Barros..... 25-3575
Silva Virgilio r 141 Clarimundo Mello..... 29-1986
Silva Virgilio Claudio r 61 Cand Mendes..... 25-3951
Silva Waldemar Claudionor r 6 Nogueira Gama..... 28-9774
Silva Walter r 136 3º Rosario..... 23-1183
Silva Yolanda 214 Invalidos..... 22-5739
Silva Yolanda r 74 Buarque Macedo..... 25-1620
Silva Zaire dr r 62 Mauá..... 22-4787
Silva Zara r 38 c 1 Capt Salomão..... 26-3912
Silva Zeferino José café 86 Visc Gavea..... 24-4592
Silva Zelia Costa Anjos r 37 Herminia..... 29-3264
Silva Zeno adv escr 60 1º s 5 Republ Perú..... 22-1520
Silva Zoraida Caldas vva r 90 S Freo Xavier..... 28-6216
Silva Zozimo Lopes autom C Lage..... 22-7293
Silva Zozimo R r 227 Av Pedro II..... 28-6490
Silva Zuleika Baptista r 188 1º Av Salv Sá..... 22-9499
Silvado Americo almte r 98 Ibituruna..... 28-0509
Silvado Jaime vva dr r 18 Souza Lima..... 27-2067
Silvares Alberto r 341 Visc Sta Isabel..... 28-1837
Silveira A G chap 8 Frederico Meyer..... 29-3406
Silveira A L dr r 223 Domingos Ferreira..... 27-2007
Silveira Abel med cons 5 9º s 907 Lg Carioca.... 22-1687
Silveira Agrippina r 45 c 4 Farani..... 26-0455
Silveira Alarico dr r 35 Haritoff..... 27-1453
Silveira Alfredo dr r 45 Carvalho Monteiro..... 25-4476
Silveira Alfredo r 17 Tv S Vicente Paula..... 28-0994
Silveira Alvaro dr r 42 Menna Barreto..... 26-3626
Silveira Amaro r 90 Av Oswaldo Cruz..... 25-2095
Silveira Antonio r 310 1º Arch Cordeiro..... 29-3632
Silveira Antonio Cardoso r 293 Cosme Velho..... 25-0686
Silveira Antonio Pedro adv escr 85 1º Alfandega... 23-3525
Silveira Antonio Pedro dr r 125 S Luiz Gonzaga... 28-7245
Silveira Antonio V carpint 56 Leandro Martins.... 24-0152
Silveira Augusto Cesar joalh 56 Av Mar Floriano... 24-4842
Silveira & Bandel Jorge eng escr
42 4º s 409 Prç 15 Novembro 23-2262
Silveira Benedicto Olympio gen r 988 Av Maracanã. 28-0305
Silveira Bernardo r 86 Concordia..... 22-9052
Silveira Brum Synval r 40 Guarehy..... 26-2343
Silveira C r 30A Tte Villas Boas..... 28-4148
Silveira & C Amaro faz 80 3º 1º Março..... 23-3458
Silveira Caldeira Braz escr 88 1º s 9 Republ Perú 22-3945
Silveira Cardoso & C 120 Buenos Aires..... 23-5448
Silveira Carmen r 223 Gen Canabarro..... 28-8261
Silveira & Carvalho armz 57 Riachuelo..... 22-2965
Silveira Carvalho Mario r 12 Barata Ribeiro..... 27-4728
Silveira Cesar Romulo 36 Clovis Bevilacqua..... 28-5459
Silveira Cypriano r 63 Julio Castilhos..... 27-4598
Silveira Darcléa r 56 Joaq Tavora..... 29-1422
Silveira Davina dent gab 176 2º 7 Setembro..... 22-2242
Silveira Dionysio adv escr 18 1º Tv Ouvidor..... 23-3992
Silveira Dionysio dr r 36 Fr Pinto..... 29-3052
Silveira Diva r 92 4º Copacabana..... 27-2382
Silveira Domingos r 4 5º Pedro I..... 22-3874
Silveira Epaminondas dr r 21 Ambrozina..... 28-7745
Silveira Ernesto Francisco r 314 3º Pr Flamengo.. 25-0650
Silveira Fernando Henrique r 111 Ypiranga..... 25-2280
Silveira Fernão dr r 583 Laranjeiras..... 25-1129
Silveira Filho Ferdinando dr r 431 c 7 Vol Patria 26-4153
Silveira & Filho Viuva
Escriptorio geral 62 1º Gloria..... 25-3977
Silveira Francisco dr r 50 B Guaratiba..... 25-0147
Silveira Francisco r 594 S Miguel..... 28-7863
Silveira Francisco de Assis autom Demetrio Ribeiro. 26-1225
Silveira Francisco Pereira vva capt r 432 Anna Nery 29-4242
Silveira Gastão dr r 30A Sebastião Lacerda..... 25-0923
Silveira & Gomes açougue 76 S Luiz Gonzaga..... 28-9659
Silveira Guilherme med cons 145 1º Gen Camara... 23-4410
Silveira Guilherme dr r 57 5º Paysandú..... 25-0618
Silveira Gusmão Francisco dr r 141 S Clemente... 26-3668
Silveira Gustavo vva r 254 Av João Luiz Alves..... 26-1586
Silveira Homero dr r 72 Av Maracanã..... 28-3716
Silveira Izolete pensão 45 Sen Dantas..... 22-6490
Silveira Izolete costuras 92 1º s 3/4 7 Setembro. 22-9739
Silveira J r 123 Araujo Lima..... 28-8689
Silveira João José r 85 c 7 Manoel Victorino..... 29-4052
Silveira João Lino r 79 Palmeiras..... 26-0363
Silveira Joaquim dr r 57 5º Paysandú..... 25-3628
Silveira Jorge dr r 132 c 3 Demetrio Ribeiro..... 26-3870
Silveira José carv 131 Menna Barreto..... 26-2778
Silveira José Suares r 155 Av Gomes Freire..... 22-7910
Silveira Julio Betencór louças 58 Av Passos..... 24-3046
Silveira Junior José Pinheiro r 34 Const Ramos.... 27-3526
Silveira Juracy r 280 Siqueira Campos..... 27-1383
Silveira Laudelina Fogaça r 22 Petrocochino..... 28-4388
Silveira Laura r 83 Sen Alencar..... 28-4045
Silveira Leonor r 107 Cond Belmonte..... 29-2423
Silveira Leonor Henrique r 6 Sta Luiza..... 28-6418
Silveira Lobo E r 51 Tv Carlota..... 26-0083
Silveira Lobo Gabriella vva r 19 Prç Eugenio Jardim 27-3025
Silveira Lobo Octavio r 14 4º Joaq Nabuco..... 27-1367
Silveira Luiz r 24 Tv Angrense..... 27-3425
Silveira Luiza pensão 51 Freo Octaviano..... 27-0122
Silveira M r 583 Laranjeiras..... 25-0094
Silveira M E r 104 Cardoso..... 29-2339
Silveira Machado Jor F adv escr
454 1º Carolina Machado 29-8284
Silveira Manoel Rodrigues r 145 Cam Maria Angú.. 29-6002
Silveira Marcellino A corret 189 Quitanda..... 23-3669
Silveira Marcellino A r 148 c 16 Sta Clara..... 27-0278
Silveira Maria r 84 3º Andradas..... 23-2938
Silveira Martins adv escr 27 3º Tv Ouvidor..... 23-0785
Silveira Martins adv r 239 Toneleros..... 27-1415
Silveira Martins Leão O dr r 337 B Itapagipe.... 28-2476
Silveira Martins Ramos Carlos r 121 Sorocaba..... 26-4132
Silveira Martins Ramos Jorge adv escr 65 3º 1º Março 23-3392
Silveira Mello Paulino r 23 Bolivar..... 27-5244
Silveira Menezes Joaquina 7 B Itamby..... 26-2902
Silveira Natercia adv escr 183 5º s 501 Av R Branco 22-1702
Silveira Natercia dra r 28 Raymundo Corrêa..... 27-3095
Silveira Nemesio r 331A Sta Alexandrina..... 28-7426
Silveira Netto Luiz r 89 Barcellos..... 27-0477
Silveira Noemia Pires r 12 Tv Cruz..... 28-3516
Silveira O r 15 9º Haritoff..... 27-4061
Silveira Octacilio r 94 Costa Lobo..... 28-5902
Silveira Oliverio Alfredo r 406 B Itapagipe..... 28-2070
Silveira Oswaldo Aragão corret 28 2º Candelaria.... 23-5630
Silveira Oswaldo Aragão corret 28 2º Candelaria.... 23-1033
Silveira Oswaldo Aragão corret 28 2º Candelaria.... 23-1034
Silveira Oswaldo Aragão r 362 Barata Ribeiro..... 27-1394
Silveira P r 34 Paulo Frontin..... 22-9559
Silveira Periandro Revault r 90 Palmeiras..... 26-3337
Silveira Pericles contador D Manoel..... 23-0247
Silveira Sampaio Antonio r 96 Prof Gabizo..... 28-2604
Silveira Sobrinho J A r 99 Licinio Cardoso..... 28-4158
Silveira Thomaz José r 58 Sta Sophia..... 28-6606
Silveira Thomaz Manoel açougue 334 Cattete..... 25-0823
Silveira Verlande Duarte r 170 Av Paula Souza... 28-0240
Silveira Volmer Augusto r 139 B Homem Mello.... 28-2182
Silveira Zeny r 116 c 12 Salv Corrêa..... 27-4986
Silveiro Dionysio Cabeda dr r 988A Copacabana... 27-0627
Silverio Manoel r 23 Tv Mathilde..... 28-7651
Silvino Maia & C escr 28 3º s 4 Mayrink Veiga... 23-5099
Silvio Angelo & C mech 23 Teixeira Azevedo..... 29-2487
Simão T J faz 287 Alfandega..... 24-0077
Simas Enéas Junior Alfredo 1º tte r 298 Av Pedro II 28-5994
Simas Enéas Marilia r 125 Visc Abaeté..... 28-6179
Simas Hugo r 25 Pacheco Rocha..... 27-0389
Simas João açougue 19 Bento Ribeiro..... 24-1440
Simas Raul Gutierrez capt r 42 B S Francisco..... 28-7467
Simas Souza Nelson comte r 34 Honorio Lemos.... 26-4166
Simbalista Maurisio r 100 c 20 B Torre..... 27-5436
Simioni Nathalia r 73 Freo Muratori..... 22-7525
Simmuler & C Eugenio commissões
5 2º s 8A Alfandega 23-4873
Simoens da Silva Antonio Carlos dr 111 Visc Silva. 26-3485
Simões A r 123 5º Min Viveiros Castro..... 27-1558
Simões Affonso r 25 1º B S Felix..... 24-1801
Simões Alfredo r 369 Almte Alexandrino..... 22-6697
Simões Almeida Alvaro café 36 Prç Condessa Frontin 28-2478
Simões Antonio 105 Cattete..... 25-1348
Simões Antonio Ernani Paula r 56 Clovis Bevilacqua 28-8686
Simões Antonio Paula r 25 João Alfredo..... 28-8966
Simões Arlindo dr r 177 Cel Rangel..... 29-8004
Simões Arnaldo r 65 Universidade..... 28-6033
Simões Barbosa M r 31 Guarehy..... 26-3732
Simões Bátista & C faz 166 Senhor Passos..... 24-3062
Simões & C Eduardo commissões 35 1º Gen Camara 23-3646
Simões & C Joaquim vinhos 285 S Pedro..... 24-4243
Simões Celestino r 305 S Clemente..... 26-4484
Simões Coelho C r 497 C Bomfim..... 28-1884
Simões Coelho J R
Escriptorio 118 Av Passos..... 24-2584
Simões Corrêa Cincinato dr r 260 Cosme Velho.. 25-1472
Simões Corrêa José r 28 Oliveira Fausto..... 26-1721
Simões Corrêa Luiz escr 160 1º Bento Lisboa.... 25-1465
Simões Corrêa Luiz r 7 4º Pires Almeida..... 25-3670
Simões Corrêa Mario r 17 Zara..... 26-1992
Simões & Costa café 253 Gamboa..... 24-2258
Simões Custodia Silva r 69 1º Andradas..... 24-6948
Simões Diniz & C estamp 240 Alfandega..... 24-1781
Simões Eduardo Alberto r 19 Campos Salles..... 28-7737
Simões Eurico Jordão r 19 1º Dias Barros..... 22-4348
Simões Ferreira & C comm 64 Acre..... 23-2862
Simões Filho Ernesto dr r 31 Paysandú..... 25-3603
Simões Francisco confeit 164 Vieira Ferreira..... 29-6196
Simões Francisco pad 82 Prç Nações..... 29-6086
Simões Freire Julia r 572 1º Barata Ribeiro..... 27-3092
Simões Henrique Silva r 68 Euclydes Cunha..... 28-6624
Simões Horacio r 191 S Clemente..... 26-0527
Simões José r 167 2º Copacabana..... 27-4403
Simões José r 251 Av 28 Setembro..... 28-3373
Simões José Angelino r 243 c 18 S Clemente..... 26-2540
Simões José Ferraz dr r 188 Siqueira Campos.... 27-5183
Simões Julio r 123 Bambina..... 26-1660
Simões Lopes Alvaro r 58 Visc Pirajá..... 27-2052
Simões Lopes Augusto dr r 404 Vol Patria..... 26-1547
Simões Lopes Ildefonso dr r 72 Pereira Silva..... 25-3345
Simões Macedo & C armz 84 1º Março..... 23-2625
Simões Margarida r 56 Maia Lacerda..... 22-1497
Simões Maria Antonietta r 327 Hadd Lobo..... 28-0669
Simões Maria Luiza r 257 1º Barata Ribeiro..... 27-4079
Simões Miguel Antonio r 245 Mattoso..... 28-2578
Simões Moreira Maria Carmo r 43 3º Duvivier.... 27-5292
Simões Negrão F alfaiat 151 2º Av R Branco.... 22-6776
Simões Octavio med cons 17 5º Quitanda..... 22-4142
Simões Octavio med cons
33/7 13º s 1319 Alvaro Alvim 22-3697
Simões Octavio dr r 2 Annita Garibaldi..... 27-1626
Simões de Oliveira dent 55 6º Prç Floriano..... 22-4865
Simões Oliveira dr r 105 Sen Vergueiro..... 25-1453
Simões Pereira Antonio r 321 Riachuelo..... 22-3991
Simões Pereira & C vass broc escov 107 Gen Camara 24-1434
Simões Pereira & C vass 66/72 Bento Ribeiro..... 24-2718
Simões Reis Francisco funeraria 3090 Av Suburbana 29-8286
Simões Salomé r 70 c 12 Hadd Lobo..... 22-0126
Simões dos Santos José armz 158 Missões..... 29-6159
Simões Santos V armz 1/3 José Alencar..... 22-1661
Simões Silvestre José r 21 Freo Octaviano..... 27-4544
Simões Virgilio r 231A Eng Dentro..... 29-1620
Simões Yolanda r 192 1º Senado..... 22-6629
Simões Zulmira 56 Carlos Carvalho..... 22-5845
Simon David dent gab 50 2º Gonç Dias..... 22-2679
Simon Emmy r 468 1º Vol Patria..... 26-3261
Simon H escr 121 Ourives..... 24-1139
Simon H r 508 Uruguay..... 28-2721
Simon Jor Edgard A r 122 Acarahy..... 27-5274
Simon Oscar r 3 Fernando Osorio..... 25-0191
Simon Robert repres 52 1º Ourives..... 23-0781
Simon Theodor r 134 Toneleros..... 27-1026
Simonard H r 81 Delgado Carvalho..... 28-2965
Simonetti Alvaro r 109 c 5 Sen Furtado..... 28-2000
Simoni José r 152 2º Av Henr Valladares..... 22-7169
Simonpietri F R r 131 Cand Gaffrée..... 26-0549
Simonsen & C
Gerencia 38 Visc Inhauma..... 23-3245
Armazem 38 Visc Inhauma..... 23-3247
Simonsen Edgar r 23 8º s 1 Prç Floriano..... 22-8941
Simonsen Harry Oliver r 202 1º Sta Clara..... 27-4352
Simonsen Octavio r 57 4º Paysandú..... 25-1481
Sind Seguradores Rio Janeiro 48 4º Alfandega..... 23-2704
Sineiro Maria r 166 1º 7 Setembro..... 22-4756
Singer Gusta r 22 B Flamengo..... 25-1172
Singer Moses r 48 1º Visc Itauna..... 24-4820
Singer Sewing Machine Company Machinas para coser
Escriptorio Central 63 1º Ouvidor..... 23-4944
Secção Judicial 63 2º Ouvidor..... 23-4858
Secção Industrial 9 1º Uruguayana..... 22-5246
Loja Boulevard 303 Av 28 Setembro..... 28-1449
Loja Cattete 251 Cattete..... 25-0871
Loja Estacio Sá 91 Estacio Sá..... 22-3927
Loja Meyer 21 Av Amaro Cavalcanti..... 29-0772
Loja Ouvidor 63 Ouvidor..... 23-4975
Loja Uruguayana 9 Uruguayana..... 22-1454
Deposito Geral 215 2º Livramento..... 24-4940
Singery Jacques r 94 10º Copacabana..... 27-5070
Sinjen Markus r 5/7 5º Haritoff..... 27-2163
Sinner & C café 43 Av Venezuela..... 24-4541
Sinner Martin r 120 Hermenegildo de Barros..... 25-4271
Sinner S A café 43 Av Venezuela..... 24-2919
Sino Azul revista 168 6º Av Mar Floriano..... 24-2500
Sion & C A escr 182 1º Quitanda..... 23-3158
Sion & Saed Divan faz 206 Alfandega..... 24-3947
Siqueira A Pinto hoteis 7 1º Av Gomes Freire..... 22-0336
Siqueira Abilio r 52A c 5 B Itapagipe..... 28-0130
Siqueira Abilio Rodrigues r 146 Invalidos..... 22-9780
Siqueira Alfredo F r 2 5º B Flamengo..... 25-2542
Siqueira Americo Bernardo quit 366 S Freo Xavier 28-8528
Siqueira Anna Antunes vva r 36 Ernesto Souza..... 28-5071
Siqueira Bento Rodrigues leil 31 Quitanda..... 23-3067
Siqueira & C Alfredo chap 84 S Pedro..... 24-2545
Siqueira & C Julio armar 597 Copacabana..... 27-1192
Siqueira & C Ltda M commissões
73/7 5º s 4 1º Março 23-4236
Siqueira Campos Pedro 7 6º s 602/3 Prç Mauá... 23-0877
Siqueira Campos Pedro r 164 Gust Sampaio..... 27-3612
Siqueira Campos Raymundo Pessoa r 225 D Marianna 26-0818
Siqueira Cavalcanti Arthur de dr r 39 C Baependy. 25-3514
Siqueira Cavalcanti & C casa bancaria
71 1º s 4 Carmo 23-2847
Siqueira Clemildes r 76 1º Sen Dantas..... 22-6750
Siqueira D r 245 Av Paulo Frontin..... 22-9192
Siqueira Dias Etelvina r 89 c 11 Araujos..... 28-8108
Siqueira R dr r 512 S Clemente..... 26-3262
Siqueira Galdino dr r 210 José Hygino..... 28-3013
Siqueira Gomes Heyder dr r 182 Prof Gabizo..... 28-5729
Siqueira Herculano r 27 Artistas..... 28-8508
Siqueira Iracema B r 44 4º Sen Dantas..... 22-4748
Siqueira Joaquim Augusto r 33 Paul Redfern..... 27-5883
Siqueira Jor Eduardo capt r 127 1º Av Mem Sá... 22-6969
Siqueira Lopes Milton tte r 124 Maria Amalia... 28-8578
Siqueira Luiz 130 Alegria..... 28-8286
Siqueira Luiz r 877 B Bom Retiro..... 28-5593
Siqueira M r 115 Araujos..... 28-2499

ATTENDA ÁS CHAMADAS PARA SEU TELEPHONE DANDO O SEU NUMERO, EM LOGAR DE DIZER "ALLÔ" OU DE USAR OUTRAS EXPRESSÕES E' MAIS PRATICO E EVITARA' ABORRECIMENTOS.

Siqueira M r 3 B Flamengo..... 25-1294
Siqueira Maria Lourdes r 39 c 4 Gen Polydoro... 26-3859
Siqueira Maria Osorio r 70 José Hygino..... 28-8662
Siqueira Noemia Eloya r 44 Visc Sta Isabel..... 28-8150
Siqueira R G dr r 32 Lg Boticario..... 25-1821
Siqueira Rodolpho Gonçalves aparts 57 Moraes Valle 22-7118
Sisto Achilles r 47 c 12 Lucio Mendonça..... 28-7207
Sisto Luiz r 299 Lobo Junior..... 29-6441
Sisypho Corrêa Alvaro r 41 Vva Lacerda..... 26-4227
Sitzler Fritz r 195 c 1 Alvaro Ramos..... 26-3225
Siza Henrique Augusto commodos 4 2º Ld Sen Dantas 22-7866
Sizino & C calç 441 24 Malo..... 29-0863
Sjostedt Oscar r 295 Cosme Velho..... 25-4102
Skantze Lars Olof r 18 Maria Quiteria..... 27-4355
Skating Golf Girls 53 1º Lg Lapa..... 22-2456
Skelton John E L r 92 Copacabana..... 27-3189
Skey Arthur C E r 143 Prud Moraes..... 27-2366
Skiendziel Gustavo pensão 99 Riachuelo..... 22-2427
Skiendziel Gustavo r 107 1º Riachuelo..... 22-9069
Slamovici Bernardo r 74 1º Sen Dantas..... 22-9054
Slater Gitla r 81 Justiniano Rocha..... 28-1099
Sloat H M r 398 Av Vieira Souto..... 27-0686
Sloper & C Ltda armar 172 Ouvidor..... 22-5428
Sloper H W r 192 Hermenegildo de Barros..... 22-7927
Sloper T W r 25 Garcia d'Avila..... 27-2174
Small L r 280 Redemptor..... 27-0281
Small Leslie r 84 Pr Flamengo..... 25-4541
Smaritcevky Nicolau 37 Ypiranga..... 25-2113
Smeaton J H escr 168 2º Av Mar Floriano..... 24-4040
Smeaton J H r 49 Teixeira Mello..... 27-0822
Smilansky Zoia r 62 1º Cattete..... 25-4489
Smith Ethel Pauline r 93 Barcellos..... 27-5497
Smith G E r 712 Prud Moraes..... 27-3077
Smith Junior Thomas W r 185 Joaq Nabuco..... 27-0534
Smith Leonardo dr r 208 Mariz Barros..... 28-3637
Smith Mirabel Muniz r 39 c 3 Campos Paz..... 28-7822
Smith Orlando dr r 60 Araujos..... 28-8526
Smith Ribeiro & C commissões 25 1º Mercado..... 23-3039
Smith Vasconcellos baroneza r 680 Av Atlantica... 27-0268
Smith Vasconcellos F dr r 38 Cosme Velho..... 25-0999
Smith de Vasconcellos Humberto adv escr 187 1º 7 Setembro 22-4939
Smith Vasconcellos Humberto dr r 14 2º Joaq Nabuco 27-5908
Smith Vasconcellos J R escr 63 1º Th Ottoni..... 23-0547
Smith Vasconcellos Ruy r 444 6º Av Atlantica..... 27-5511
Smith Vincent r 278 Prud Moraes..... 27-2562
Smolentzov Demitrio fabr doces 209A Sant'Anna... 22-0759
Smyth Harry K r 62 Carlos Campos..... 25-3180
Snell Frederico adv escr 7 13º s 1315 Prç Mauá.. 23-3257
Snell Frederico dr r 88 Marq Olinda..... 26-1318
Snell Luiz r 603 Prud Moraes..... 27-5318
Snell Luiz de Morgan r 620 Av Vieira Souto..... 27-0231
Snitkowsky Julio r 19 8º Prç Floriano..... 22-2623
Snoeck Edmond r 164/6 6º Russell..... 25-3553
Snyder Carl J r 466 Av Vieira Souto..... 27-0475
Só Vale Quem Tem 37 1º Março..... 23-2868
Soalheiro & Valinho rest 68 Camerino..... 24-5418
Soares cabelleireiro 84 1º 7 Setembro..... 22-8167
Soares Adelaide Ferreira Cunha r 30 José Christino. 28-2099
Soares Adolpho capt r 161 Itabaiana..... 28-8808
Soares Affonso dr r 77 Martins Ferreira..... 26-3023
Soares Affonso Lima r 61 1º Tavares Bastos..... 25-4156
Soares Alberto Floriano r 354A c 2 Laranjeiras... 25-3985
Soares Alberto Silva Vva gaiolas 61 Gen Pedra..... 24-3019
Soares Alfredo Machado r 11 Souza Lima..... 27-0804
Soares Alkindar dr r 189 1º Gen Roca..... 28-8324
Soares Almeida Albino marcen 128 Sorocaba..... 26-2703
Soares Alzira Fernanda r 226 Av Portugal..... 26-1611
Soares Anaurelino r 143 Alvaro Ramos..... 26-3749
Soares Angela r 59 2º Gonç Dias..... 22-7074
Soares Angelica r 40 Andr Pertence..... 25-3968
Soares Antenor r 58 Emilia Guimarães..... 22-0311
Soares Antenor r 26 C Irajá..... 26-3694
Soares Antonio Augusto calç fabr 36 Guarapuava.. 28-0856
Soares Antonio Augusto r 114 c 1 5 Julho..... 27-5780
Soares Antonio Caetano armz 136 Cardosos..... 29-1762
Soares Antonio Gomes r 40 Caetano Martins..... 28-7682
Soares Antonio M r 152 4º Av Henr Valladares.. 22-7171
Soares Antonio M Corrêa r 28 Tv Cerro Corá..... 25-3737
Soares Antonio Rocha r 62 Felix Cunha..... 28-5830
Soares Araujo L r 146 Sta Clara..... 27-5638
Soares Arede r 107 C Bomfim..... 28-3525
Soares Armando r 61 Tv João Affonso..... 26-3808
Soares Arthur cel r 89 c 10 Araujos..... 28-4481
Soares Ary Fernandes r 59 1º Ferreira Vianna..... 25-3252
Soares Attila capt tte r 24 Fernando Osorio..... 25-3746
Soares Attila Machado r 19 Djalma Ulrich..... 27-0457
Soares Augusto papel 59 Leandro Martins..... 24-2838
Soares d'Azevedo J roupas 111 Republ Perú..... 22-2804
Soares Bastos & C cereaes 7/9 Mercado..... 23-3221
Soares Bastos & C 7 Mercado..... 23-3224
Soares Beatriz r 69A 1º Miguel Frias..... 22-3442
Soares Belmiro quit 107 Sto Amaro..... 25-4057
Soares Benedicto escr 328 Gen Camara..... 24-3541
Soares Brandão mme r 104 c 1 Cosme Velho..... 25-3745
Soares Brandão F Carvalho dr r 197 Marq Abrantes 26-1355
Soares Brandão João dr r 8 Honorio Barros..... 25-3637
Soares & C A roupas brancas 145 Senhor Mattosinhos 22-3492
Soares & C A faz 69 Th Ottoni..... 23-1340
Soares & C Amadeu escr 122 2º Av R Branco..... 22-2576
Soares C C r 595 S Luiz Gonzaga..... 28-0131
Soares & C Eduardo cirurgia 53 Republ Perú..... 22-3012
Soares & C Humberto pharm 41 1º Gonç Dias..... 22-2591
Soares & C José mov 199 Senhor Passos..... 24-0450
Soares & C José M tapeç 59 Sen Pompeu..... 24-6239
Soares Camillo dr r 45 S Salvador..... 25-2685
Soares Carlos comte r 53 Guilhermina Guinle..... 26-0655
Soares Carlos r 23 Gen Dionysio..... 26-2084
Soares Carlos Machado r 21 Djalma Ulrich..... 27-4526
Soares Carmen Couto r 208 1º Av Mem Sá..... 22-8204
Soares Castor José r 16 Maria Amalia..... 28-6355
Soares Corrêa Armando r 148 Carvalho Alvim.... 28-9684
Soares Costa Amelio mechan 58 B S Felix..... 24-2581
Soares da Costa & C J mad 31/5 Beco Ferreiros.. 23-0627
Soares & Cunha quit 106 Mattoso..... 28-7282
Soares Cylene r 32 Balthazar Lisboa..... 28-1288
Soares Dalva r 6 Av Carlos Peixoto..... 26-4079
Soares Domingos r 82 2º Rosario..... 23-1450
Soares Dutra Alfredo C comte r 52 1º C Avellar... 27-4127
Soares Dutra Alvaro Agricola cel r Prç Adalberto Ferreira 26-0817
Soares Dutra Francisca vva r 61 Martins Ferreira.. 26-0633
Soares Dutra Luiz G dr r 204 S Januario..... 28-6943
Soares E r 112 Benj Constant..... 25-3939
Soares Engracia r 72 sb Riachuelo..... 22-6700
Soares Ernestina r 1 1º Av Salv Sá..... 22-2381
Soares Erothides r 60 Copacabana..... 27-4527
Soares F Gomes ferr 180 Av Salv Sá..... 22-9661
Soares Felismino vva r 22 Cadete Ulysses Veiga... 28-0481
Soares Filho D da Costa r 50 D Maria..... 28-7101
Soares Filho J F dr r 16 Leite Leal..... 25-2208
Soares Filho V Amadel r 115 Araxá..... 28-7448
Soares Fraissard A r 415 Vol Patria..... 26-1917
Soares & Garcez Ernesto carv 70 S Clemente..... 26-1941
Soares Gerusa r 23 3º Maria Quiteria..... 27-4792
Soares Gomes & C faz 114 Av Mar Floriano..... 24-0094
Soares de Gouveia Luiz dr r 147 Vol Patria..... 26-0951
Soares Gratolino r 28 Itapira..... 28-8265
Soares Guiomar r 368 Riachuelo..... 22-9003
Soares Haydée r 162 Corrêa Dutra..... 25-0161
Soares Hugo r 132 c 1 Demetrio Ribeiro..... 26-3363
Soares Ivo gen dr r 37 Prof Alfredo Gomes..... 26-0468
Soares Izabel r 36 Grão Pará..... 29-1201
Soares J bolsas 45A Conceição..... 24-0048
Soares J Christiano r 18 Alvares Borgerth..... 26-1538
Soares J E Macedo r 224 Pr Flamengo..... 25-0687
Soares Jayme A r 7 c 2 Prç Gabriel Soares..... 28-5831
Soares João calç 212 Bella..... 28-6945
Soares João Affonso Alves r 126 Dom Ferreira.... 27-2610
Soares João Deus concertos radio 33 Invalidos.... 22-0469
Soares João Deus r 147 1º Av Mar Floriano..... 24-5226
Soares João de Paula Fonseca r 142 Joaq Nabuco... 27-3181
Soares Joaquim Augusto vva r 1 Prof Cabizo..... 28-4912
Soares Joaquim Moreira quit 224A S Frco Xavier.. 28-2979
Soares Jorge Oliveira r 33 c 5 Arthur Menezes..... 28-1979
Soares José carv 139 Riachuelo..... 22-4655
Soares José dep pão 284 Barreiros..... 29-6460
Soares José Joaquim r 476 Av Paulo Frontin..... 28-2334
Soares José Maria herb 168 Sen Euzebio..... 24-2905
Soares José Maria leit 821 Clarimundo Mello..... 29-4624
Soares José Maria r Oliveira Fausto..... 26-1139
Soares José Monteiro r 206 S Januario..... 28-6461
Soares José Moreira r 86 André Cavalcanti..... 22-3372
Soares José S 86 Matriz..... 26-1809
Soares José Silva r 60 c 8 Borda Matto..... 28-9033
Soares José V r 75 Passagem..... 26-0603
Soares Jovito M 38 Sen Furtado..... 28-4546
Soares Junior Militino José dr r 148 Campos Salles 28-9353
Soares Juventina r 28 2º Ev Veiga..... 22-8272
Soares L r 37 Araujo Penna..... 28-3779
Soares L r 80 1º Paulo Frontin..... 22-9059
Soares Laudelina r 6 Almeida Nogueira..... 29-0247
Soares Laura r 96 2º Bento Lisboa..... 25-1048
Soares Lauro r 11 Sta Luiza..... 28-2963
Soares Lavrador & C 68 Av Mem Sá..... 22-0736
Soares Leite & C armz 61 S José..... 22-8632
Soares Leite & C ferrag 61 S José..... 22-8631
Soares Leonel José r 91 Derby Club..... 28-8928
Soares Lucas pinturas 185 S Clemente..... 26-3014
Soares Lucia 32 2º Ouvidor..... 23-5483
Soares Luiz escr 66 2º s 3 Visc Inhauma..... 23-3693
Soares Luiz R r 66 Paul Redfern..... 27-4532
Soares Lydio r 83 Carlos Vasconcellos..... 28-0727
Soares M r 290 Av Atlantica..... 27-0631
Soares M r 88 c 10 Salv Corrêa..... 27-4551
Soares M F raquettes 130 s 2 Alfandega..... 23-1306
Soares Maciel vva r 77 Sá Ferreira..... 27-3193
Soares Maia & C alfaiat 33 Gonç Dias..... 22-3404
Soares Manoel r 18 Carlos Laet..... 28-0379
Soares Manoel r 63 Anna Guimarães..... 29-3356
Soares Manoel Alvaro r 26 Teixeira Soares..... 28-4994
Soares Manoel J r 32 1º Ld Pedro Antonio..... 24-1650
Soares Manoel Simas r 47 Pinh Guimarães..... 26-0949
Soares Maria r 110 Palmeiras..... 26-0488
Soares Maria r 137A Pinto Guedes..... 28-2139
Soares Maria r 50 Ubald Amaral..... 22-8937
Soares Maria Amalia r 118 Av Mem Sá..... 22-7034
Soares Marianno r 11 Aureliano Portugal..... 28-8468
Soares Mario V r 99 Leopoldo..... 28-1719
Soares Maximino r 27 Gen Polydoro..... 26-2427
Soares Meirelles J C dent 137 1º Buenos Aires.... 23-4526
Soares Meirelles J C r 66 Estrella..... 28-4882
Soares de Mello dr r 377 Gen Canabarro..... 28-2534
Soares Moacyr r 99 Paulo Frontin..... 22-2762
Soares & Moraes café 50 Marcilio Dias..... 24-4848
Soares de Moura Gastão r 122 Sta Alexandrina.... 28-3825
Soares Nicolau tte r 289 Cand Benicio..... 29-8232
Soares Nunes & C chá e sementes 150 Gen Camara 23-4936
Soares Octavio Carlos dr r 56 Miguel Pereira..... 26-0808
Soares Olinda Ferreira r 166 1º S Clemente..... 26-3648
Soares de Oliveira Adelino r 36 Cand Mendes..... 25-2845
Soares & Oliveira Antonio carv 76 Arcos..... 22-0149
Soares Oliveira & C 423 Gen Pedra..... 24-2862
Soares Oliveira Joaquim r 62 C Bomfim..... 28-1571
Soares Oliveira Joaquim r 166 Desemb Izidro..... 28-2256
Soares Olympia r 154 Corrêa Dutra..... 25-3035
Soares Olympio Ferreira r 59 Antonio Portella..... 29-3471
Soares Orlando H r 406 Barata Ribeiro..... 27-3855
Soares Oswaldo r 331 Riachuelo..... 22-2872
Soares de Paula Hermantino r 80 João Borges..... 27-3492
Soares Paulo r 15 3º Pires Almeida..... 25-0922
Soares Paulo M Sarmento r 150 Laranjeiras..... 25-0533
Soares Pereira & C faz 26 Ouvidor..... 23-2408
Soares Pereira Carlos dr r 342 Av Epitacio Pessoa.. 27-0194
Soares Pereira Ernani dr r 901 Copacabana..... 27-2233
Soares Pereira Francisco dr r 28 Macedo Sobrinho 26-0474
Soares Pereira José r 159 Dr Catramby..... 28-1490
Soares Pereira Laura Fortes r 374 Prç Mar Deodoro 28-0586
Soares Pereira Mario r 344 Aquidaban..... 29-4282
Soares Pereira Merval dr r 584 3º Almte Alexandrino 22-0172
Soares Pinheiro & C café fabr 23A Constituição... 22-0836
Soares Pinto José 69 Lapa..... 22-3118
Soares Raposo vva r 875 Copacabana..... 27-1133
Soares Renato Teixeira r 12 João Lyra..... 27-2386
Soares Reynaldo Silva r 77 Av Henr Valladares..... 22-8983
Soares Ribeiro Antonio bomb 327 Lino Teixeira.... 29-0572
Soares Ribeiro & C José colch 581 Copacabana.... 27-0636
Soares Ribeiro Sylvio dr r 47 S Christovão..... 22-5563
Soares Rodrigues dr r 34 João Rodrigues..... 28-6719
Soares Sampaio João dr r 144 Visc Silva..... 26-2737
Soares dos Santos Alfredo maj r 27 Demetrio Ribeiro 26-2759
Soares dos Santos Luiz gen r 86 Ant Basilio..... 28-4579
Soares Silva Eulalia r 34 Curupaity..... 29-1384
Soares da Silva Joaquim r 573 C Bomfim..... 28-2690
Soares & Soares carv 186 Campos Salles..... 28-5622
Soares & Soares F constr 42 Sen Pompeu..... 24-3721
Soares Sobrinho & C ferrag 45 Passagem..... 26-0195
Soares Sousa Abilio 48 1º Av Mem Sá..... 22-8917
Soares de Souza Antonieta r 169 Vol Patria..... 26-1424
Soares de Souza Belisario A dr r 135 C Baependy.. 25-0011
Soares de Souza Evelina B r 34 Jard Botanico..... 26-0858
Soares de Souza F Belisario r 181 Vol Patria..... 26-0116
Soares Stephania dra r 863 1º B Mesquita..... 28-2017
Soares Sylvio Brito r 47 Dr Sattamini..... 28-7395
Soares & Teixeira carv 62 D Julia..... 22-4944
Soares Valdemar tte r 47 Paraguay..... 29-0915
Soares Victoria r 32 1º Prç Vieira Souto..... 22-4608
Soares Zelinda r 44 Izidro Figueiredo..... 28-2878
Soberana A funeraes 11A Romeiros..... 29-6461
Soberano Supremo Conselho do Brasil 64 1º Carmo.. 23-4561
Sobol Vera r 163 c 29 Passagem..... 26-3290
Sobral Alberto r 90 Mar Trompowsky..... 28-3710
Sobral Alzira r 66 B Bom Retiro..... 29-4134
Sobral & C Abel calç 64 13 Maio..... 22-4087
Sobral Claudino electr 57A Conceição..... 24-4845
Sobral Ernani r 275 Prof Gabizo..... 28-5921
Sobral Joaquim Pires r 9 Prç Vieira Souto..... 22-4149
Sobral José Joaquim tint 61 Gomes Freire..... 22-0308
Sobral Manoel Andrade r 110 Amaral..... 28-4492
Sobral Maria da Penha r 46 Ribeiro Almeida..... 25-2927
Sobral Pinto Heraclito F adv escr 70 2º s 2 Republ Perú 22-4747
Sobral Pinto Luiz dr r 43 Pereira Barreto..... 28-3636
Sobral Raul med cons 18 1º Lapa..... 22-6112
Sobral Raul dr r 189 Hermenegildo de Barros..... 22-5649
Sobreiro & Alves café 111 Theod Silva..... 28-2575
Sobreiro Arminda r 126 1º Russell..... 25-0771
Sobreiro Elsa Maria r 86 Nisia Floresta..... 28-9020
Sobrinho Manoel r 236 Dias Cruz..... 29-0905
Sobrinho Manoel Mauricio dr r 35 Prud Moraes.... 27-3589
Socci Hermette dr r 70 Marq Olinda..... 26-0045
Socci Trajano r 233 Uruguay..... 28-6241
Soccorro Funerario 93 Prç Republica..... 22-2826
Soccorros Urgentes Casa de Saude e Maternidade Dr Pedro Ernesto 101/7 Av Henr Valladares 22-9950
Socha Oscar r 38 Tv Silva Castro..... 27-4268
Social Café 163 Fr Caneca..... 22-9168
Socied A Vigia 151 3º s 310 Av Nilo Peçanha..... 22-2321
Socied Abastecimento Ltda escr 129 1º Rosario.... 23-1590
Socied Administradora Bens escr 33 1º 1º Março.. 23-4219
Socied Amigos Alberto Torres 117/21 1º s 110/1 Av R Branco 23-0969
Socied Anonima Inharajá escr 82 2º 1º Março..... 23-0192
Socied Anonyma Fabrica Victoria Regia seda 134 Arist Lobo 22-1260
Socied Anonyma Industrial Agricola 80 1º s 3 Conceição 24-0594
Socied Anonyma Industrial Sta Izabel papeis 71/3 Ouvidor 23-2566
Socied Anonyma Lameiro 44 5º Th Ottoni..... 23-5545
Socied Anonyma Lameiro 345 Bella..... 28-5328
Socied Anonyma Magalhães dep 23 Benedictinos.... 23-3273
Socied Anonyma Magalhães ger 51 1º Março..... 23-3653
Socied Anonyma Magalhães escr 51 1º Março..... 23-3920
Socied Anonyma Marvin
Rêdes particulares | 26-0028 | 26-0029
Escriptorio e Fabrica 72 Menna Barreto.... | 26-0050 | 26-0051 | 26-0052
Deposito de Ferro e Aço 68 Pr Cajú..... 28-0199
Socied Anonyma Viagens Internacionaes
Escriptorio 21 Av R Branco..... 23-0476
Directoria 21 Av R Branco..... 23-0477
Socied Artefactos de Ferro Ltda 24 Odorico Mendes 29-3860
Socied Artes Mech e Liberaes 91 sb Lavradio..... 22-0982
Socied Artistas e Amigos de Bellas Artes 118 5º Av R Branco 22-6649
Socied Auxiliadora Nacional de Aquisições a Prazo 60 1º Av R Branco 23-4965
Socied Auxiliadora dos Seguros S A S 7 4º s 402 Prç Floriano 22-1190
Socied Auxiliar Militar benef 65 2º 1º Março..... 23-4825
Socied dos Auxiliares do Comércio e Indústria do Brasil SACI do Brasil Consorcio Profissional Cooperativo 152 3º Buenos Aires..... 23-2597
Socied Avicola Brasileira Ltda
Aves e Ovos Merc Municipal Prç Central 38..... 23-0210
Aves e Ovos Merc Municipal r V 10/6..... 23-0208
Pequenos Animaes Vivos Merc Municipal Prç Central 37/9 23-1251
Pequenos Animaes Abatidos Merc Municipal r V 10/6 23-1447
Socied Benef Allemã assoc 113 Uruguayana..... 23-4911
Socied Benef Auxiliar Funccionarios 47 1º S Pedro 23-5430
Socied Benef Congresso Servidores do Estado 42 3º Luiz Camões 22-3619
Socied Beneficente Dr Pereira Junior 79 1º Prç Tiradentes 22-8614
Socied Benef Empreg Commercio Café 187 2º Quitanda 23-2550
Socied Benef Empreg Municipaes 337 2º Gen Camara 24-5806
Socied Benef F Publicos 106 1º S Pedro..... 23-3193
Socied Benef Israelita 189 S Christovão..... 28-2128
Socied Benef Socc Mutuos A Imprensa 160 1º Sen Euzebio 24-4402
Socied Beneficiamento Cascame Borracha Ltda escr 315 Gen Camara 24-9287

A PROPAGANDA NA LISTA DE ASSIGNANTES É SEMPRE EFFICIENTE E DE RESULTADOS COMPENSADORES.

AVISE O NOSSO DEPARTAMENTO COMMERCIAL SE O TELEPHONE INSTALLADO EM SUA RESIDENCIA ESTIVER SOB A RESPONSABILIDADE DE PESSOA EXTRANHA.

Socied de Beneficiamento do Cascame de Borracha Ltda escr 38 José Christino..... 28-6122
Socied Biblica Americana livros Rêde particular 12 Av Erasmo Braga..... 22-1920
Socied Biblica Brit e Estrangeira 86 Gen Camara... 24-5047
Socied Brasileira Autores Theatraes Presidencia Thesouraria e Secção Commercial 7 1º Pedro I 22-2373 Secretaria e Socios 7 1º Pedro I..... 22-5878
Socied Bras de Avicultura Prç 15 Novembro..... 23-3266
Socied Bras Bellas Artes Mexico..... 22-6718
Socied Bras Beneficencia 40 1º Prç Tiradentes.... 22-7128
Socied Bras Cabotagem Ltda Gerencia 60 1º Visc Inhauma..... 23-4952
Socied Brasileira de Criminologia 87/93 9º s 2 Av R Branco 23-5178
Socied Brasileira Cultura Ingleza 7 3º s 363/4 Prç Floriano 22-8016
Socied Brasileira de Explosivos Rupturita 137 8º s 826 Av R Branco 23-2739
Socied Brasileira de Ophthalmologia 74 Sta Luzia.. 22-7592
Socied Bras Protectora Animaes 59 1º Cattete..... 25-1108
Socied Bras Urbanismo S A 19 4º s 9/11 Gen Camara 23-5419
Socied Carioca Comm Peixe Ltda Escriptorio 60 5º Prç Tiradentes..... 22-6396
Socied Cine Educativa Brasil Ltda escr 33/7 6º s 622 Alvaro Alvim 22-0285
Socied Commercial Brasileira Importadora Ltda Socobraz 151 3º s 309 Av Nilo Peçanha.... 22-9710
Socied Commercial Hungaro Brasileira Ltda escr 506 Allee 25-1290
Socied Comm e Ind Suissa no Brasil 14 1º S Pedro 23-2330
Socied Conservadora Radio 38 1º Ourives..... 23-2682
Socied Consignataria Hobeco Ltda 118 1º 1º Março. 23-4720
Socied Coop R L Carnes Verdes Sen Euzebio..... 24-3225
Socied Cruzeiro Sul Fructas Ltda Merc Municipal r XII 65 23-3381
Socied Edif Monte Predial 26 1º Andradas..... 23-2750
Socied Emprestimos Populares S A escr 67 1º Carmo 23-2656
Socied Enila Ltda pharm 174 Gen Camara..... 24-6231
Socied Enila Ltda pharm 174 Gen Camara..... 24-4461
Socied Ericsson do Brasil Ltda teleph 58 1º Gen Camara 23-2788
Socied Espanhola de Beneficencia 302 Riachuelo.... 22-9017
Socied Espanhola de Beneficencia 302 3º Riachuelo. 22-9039
Socied Ferroviaria e Urbana Ltda annun 7 7º s 708 Prç Floriano 22-3111
Socied Fides Intermediaria e Financeira Ltda 125 2º Ouridor 22-4029
Socied Financeira Vergueiro Cesar Ltda cambio 19 9º s 5/9 Gen Camara 23-1087
Socied Financiamento Technico R I C S Ltda Rêde particular 91 5º s 8/14 Av R Branco.. 23-1960
Socied Franco Brasileira de Films Ltda escr 7 7º s 712 Prç Floriano 22-1275
Socied Franco Brasileira de Representações Ltda escr 57 1º Ourives 23-4924
Socied dos Funccionarios Federaes 40 2º Candelaria 23-0381
Socied Funeraria da Linha 22 1º Sen Euzebio..... 24-3902
Socied Geco Ltda 35 Th Ottoni..... 23-4906
Socied de Geografia do Rio de Janeiro 212 1º Av Mar Floriano 24-4280
Socied Importadora Suissa Ltda escr 14 S Pedro... 23-2325
Socied Industrial Café Ltda escr 100 1º Ourives.... 24-6803
Socied Ind e Comm Schmuziger Ltda anil 78 1º Candelaria 23-3861
Socied Industrial Ladrilhos S A 130 C Leopoldina.. 28-1783
Socied Industrial Machinas Fekima Ltda Escriptorio e Officina 30A Monte Alegre.... 22-5831 Secção collas e tintas 11 Tv Guedes..... 22-8552
Socied Ind Prod Chimicos 80 D Gerardo..... 23-5280
Socied Ind Prod Chimicos fabr 113 Aquidaban..... 29-4931
Socied Lacticinios Nevada Ltda 89 Sotero Reis..... 28-6843
Socied Lacticinios Nevada Ltda 89 Sotero Reis..... 28-6323
Socied Máquinas Fortuna Ltda 68 2º s 9/10 Alfandega 23-4520
Socied Martin & C Ltda escr 22/6 Av R Branco... 23-5779
Socied Mechanica para Industria e Lavoura Ltda correias Rêde particular 77 S Pedro..... 23-1884
Socied Medicina e Cirurgia 197 1º Av Mem Sá.... 22-4374
Socied Mercantil Construct Ltda 98 Boa Vista..... 28-0631
Socied de Motores Deutz Otto Legitimo Ltda Rêde particular Escriptorio 116 Alfandega..... 23-1765 Deposito 66/8 Sto Christo..... 24-6507
Socied Nacional Agricultura 15 2º 1º Março..... 23-3417
Socied Nacional Agricultura Estr Maria Angú..... 29-6433
Socied Nac Comm de Café Ltda Rêde particular 143 Quitanda..... 23-2101 Privativo 62 2º Gen Camara..... 23-5337
Socied Nac Radioelectrica 1445 Av Maracanã..... 28-6187
Socied Nacional de Sedas Ltda 99 7 Setembro..... 22-1754
Socied Nebiolo escr 263 Buenos Aires..... 24-6025
Socied OMS Ltda D Federal 17 4º s 47 Buenos Aires 23-3295
Socied Ondas Sonoras Ltda 19 1º Benedictinos..... 23-4721
Socied Osmos Ltda 155 1º Rosario..... 23-3996
Socied Panvermina Ltda 59A 1º Campos Paz..... 28-6546
Socied Projetora Ltda escr 70 2º Buenos Aires.... 23-4800
Socied Propagadora Bellas Artes 174 1º Av R Branco 22-9666
Socied Radio Cruzeiro Sul technico 270 1º Mariz Barros 28-7060
Socied Radio Cruzeiro Sul studios 270 Mariz Barros 28-6566
Socied Resist Trab Trapiche Café 68 1º Livramento. 24-4915
Socied Siderurgica Ltda 114 3º Av R Branco..... 22-6387
Socied Socc Mut L Camões 36 sb Luiz Camões..... 22-9620
Socied Sul Rio Grandense 183 4º Av R Branco..... 22-0235
Socied Sul Rio Grandense assoc 183 3º Av R Branco 22-5692
Socied Technica e Importadora Ltda escr 93/7 9º s 9 Av R Branco 23-0206
Socied Technica Industrial Brasileira 56 1º Gen Camara 23-3574
Socied Técnica Invest Privadas S T I P 5 4º s 408/9 Lg Carioca 22-1326
Socied Teosofica no Brasil Adyar assoc 33/5 4º s 110/2 13 Maio 22-0047
Socied Territorial Guanabara Ltda terrenos 51 1º Ourives 23-5396
Socied U C Varej Seccos e Molhados 217 1º Buenos Aires 24-3050
Socied U Estivadores 64 1º Camerino..... 24-2631
Socied U Foguistas 125 sb Sen Pompeu..... 24-2744
Socied União e Beneficencia 313 1º Gen Camara.... 24-1500
Socied União dos Proprietarios 61 1º Constituição.. 22-4524
Socied Villa Rio D'Ouro Ltda escr 112 5º Uruguayana 23-2586
Societá Italiana di Benef M S 17 1º Prç Republica 22-1287
SOCIÉTÉ ANONYME DU GAZ DE RIO DE JANEIRO
Reclamações e Avisos de Incendio
Falta de Gaz de dia 93 Republ Perú..... 22-7620
Falta de Gaz de noite 1º S Christovão..... 28-2960
Falta de Luz Electrica Veja Rio de Janeiro Tramway Light and Power Co Ltd
Secção Medidores 3 1º Marq Abrantes..... 25-0901
Ligações Installações e Apparelhos
93 Republ Perú..... 22-7620
38 Teixeira Soares Prç Bandeira..... 28-3008
29 Paulo Fernandes..... 28-3751
3 Marq Abrantes..... 25-0595
627 Copacabana..... 27-0378
5C Aristides Caire..... 29-4667
Escola Domestica 627 Copacabana..... 27-4731
Contractos de Luz Electrica
168 1º Av Mar Floriano..... 24-0213
Contas de Consumidores
Luz Força e Gaz
Cobranças Informações
168 1º Av Mar Floriano 24-0610
Cobranças Escript 93 Republ Perú..... 24-4040
Cobranças Escript 3 Marq Abranttes..... 25-1914
Cobranças 38 Teixeira Soares Prç Bandeira.. 28-3008
Cobranças 29 Paulo Fernandes..... 28-3751
Cobranças 254 Arch Cordeiro..... 29-1932
Cobranças 627 Copacabana..... 27-0378
Cobranças 5C Aristides Caire..... 29-4667
Cobranças 3 Marq Abrantes..... 25-0595
Administração Gerencia e Venda de Productos
168 Av Mar Floriano 24-4040
Fabrica de Gaz
1º S Christovão..... 28-2960
Société Construction Port de Bahia
46 1º Av R Branco 23-2647
Société Construction Port de Bahia Pr S Christovão 28-6123
Société Construction Port de Pernambuco
151 1º s 103/4 Av Nilo Peçanha 22-7131
Société de Sucreries Brésiliennes 23 4º S Pedro.... 23-2481
Socony Vacuum Oil Company Inc oleos e lubrificantes 79/81 Av R Branco 23-5946
Socony Vacuum Oil Company Inc oleos e lubrificantes 79/81 Av R Branco 23-5599
Socrates Eduardo mar r 148 Sorocaba..... 26-2121
Sodalicio S José 83 Bispo..... 28-1494
Sodré Altino Azevedo r 34 Laranjeiras..... 25-1712
Sodré Alvaro dr r 16 Eduardo Guinle..... 26-1245
Sodré Borges Ismael r 116 c 8 Salv Corrêa..... 27-0376
Sodré Borges Lauro dr r 115 Bambina..... 26-0342
Sodré Borges Maria da Gloria r 950 Av Atlantica.. 27-1242
Sodré Cyrillo bomb 89 Vieira Fazenda..... 23-1276
Sodré Fabio dr escr 125 9º Av R Branco..... 23-5948
Sodré Fabio dr r 374 Pr Flamengo..... 25-4046
Sodré da Gama dr r Morro S Januario..... 28-5938
Sodré Joaquim Mendonça dr r 32 Campos Salles.... 28-2507
Sodré José Paulo dr r 141 Fonte Saudade..... 26-1031
Sodré Lauro dr r 20 B Itamby..... 26-0036
Sodré Luiz med Consultorio 14 2º Rodrigo Silva..... 22-0698 Brasil Médico 14 3º Rodrigo Silva..... 22-1250 Residencia 248 Jard Botanico..... 26-1408
Sodré de Mello Edith Zilda r 14 S Salvador..... 25-1266
Sody F mme r 116 3º Min Viveiros Castro..... 27-2893
Soefner Ida r 108 Frco Muratori..... 22-2840
Soehl Irene r 92 c 17 José Hygino..... 28-7781
Soehnchen Adolf r 65 Ld Ascurra..... 25-3135
Soehnchen Guilherme ferramentas 4 2º s 3 Mayrink Veiga 23-3876
Soeiro Albano Augusto marcen 526 Sen Euzebio.... 24-4652
Soeiro & Filhos marcen 291 Visc Itauna..... 22-7184
Soeiro Newton Duarte dr r 16 Barcellos..... 27-1336
Sofia Cabral moveis 30/4 Bella..... 28-1814
Soibel Asia r 84 c 7 Pedro Americo..... 25-2667
Soibelman Luiz r 165 Justiniano Rocha..... 28-8420
Soifer & Gurevitz faz 379B Alfandega..... 24-2590
Sokulski Czeslaw escr 33/7 6º s 610 Alvaro Alvim 22-5540
Solanés Julio r 283 c 3 Demetrio Ribeiro..... 26-3256
Solano Carneiro Cunha José dr r 48 Paulo Barreto.. 26-0397
Solano Odette r 67 Corrêa Dutra..... 25-1402
Solar dos Barrigas rest 16 Senado..... 22-0463
Solar de Monjope 245 Jard Botanico..... 26-2290
Solari Esther Nélida r 149 Bento Lisboa..... 25-4027
Soldevila & Guimarães papelão 323 Gen Camara.... 24-2572
Solecio Angelo tamancaria 125 Sen Euzebio..... 24-5273
Soledade Affonso r 63 Cust Serrão..... 26-0539
Soledade Fernando dr r 318 c 5 Visc Pirajá..... 27-1805
Soledade José Joaquim vva r 128 Uruguay..... 28-4194
Soledade Walter escr 20A 5º s 17 Buenos Aires.... 23-0571
Solér America couros 169 Sen Pompeu..... 24-3437
Soler Carlos r 10 Sta Therezinha..... 28-6647
Soler Francisco Lozano r 134 André Cavalcanti..... 22-6701
Soler Harmonia Fruitos r 104 Av Mem Sá..... 22-6777
Soler Harmonia Fruitos r 48 Berj Constant..... 25-1202
Soler Henrique r 139A Pinto Guedes..... 28-9210
Soler Ramon r 112 2º Av Mem Sá..... 22-0746
Soli Giovanni r 809 Barata Ribeiro..... 27-3397
Soliani Fermo espelhos 41 Pedro I..... 22-4931
Soller A r 16 6º Senhor Passos..... 23-5013
Soller Arthur r 154 B Ubá..... 28-1208
Soller Henrique Jorge r 372 1º Visc Nicheroy.... 28-1926
Solnics Saul r 78 c 27 Paulo Barreto..... 26-3916
Solon Anna José r 145 1º Av Mem Sá..... 22-4671
Solon Ribeiro Frederico r 151 Jorge Rudge..... 28-9005
Soloperto George curso linguas 59 2º Carioca..... 22-1341
Solverino Carmela r 80 1º Luiz Camões..... 22-8588
Sombra Luiz gen r 16 Magnolias..... 27-3409
Somil Socied Mechanica para Industria e Lavoura Ltda 77 S Pedro 23-1884
Sommer Erich r 638 B Torre..... 27-5404
Sommier Alexandre Emilio r 287 Prud Moraes..... 27-4804
Sonchein Georges r 5 12º Haritoff..... 27-0525
Sondermann Henrique M typogr 151 Senhor Passos.. 24-4701
Sondy & C Ltda Leopoldo eng 17 3º Buenos Aires.. 23-1320
Sondy & C Ltda Leopoldo escr 17 3º s 32/4 Buenos Aires 23-2883
Sondy Leopoldo r 163 Hermenegildo de Barros.... 22-6866
Sondy Leopoldo r 557 c 12A S Luiz Gonzaga..... 28-0282
Sonksen A bonbons 31 1º Buenos Aires..... 23-3084
Sonnefeld Rodolpho r 243 c 19 S Clemente..... 26-3567
Sonnenfeld William escr 7 10º s 1009 Prç Floriano 22-3867
Sonnenfeld William r 377 Av Pasteur..... 26-0254
Sonntag Ernst commissões 81 1º Th Ottoni..... 24-4837
Sonntag Ernst r 294 Av Vieira Souto..... 27-3518
Soper Fred L dr r 52 1º S Salvador..... 25-3652
Sophia Jorge r 75 Visc Itamaraty..... 28-8852
Soquetta Ester r 19 3º Prç Floriano..... 22-8106
Soren F F dr r 753 C Bomfim..... 28-3425
Soria & Boffoni livr 157 Av R Branco..... 22-1288
Soria Fedele r 63 Almte Tamandaré..... 25-1858
Soriano Joseph r 9 4º Prç Vieira Souto..... 22-1092
Soriano de Souza Filho José ministro r 115 19 Fevereiro 26-2265
Sorrentino & C Ltda U gravatas 7 3º Prç Floriano.. 22-6228
Sortidinha A armz 20 Hermenegildo de Barros..... 25-2511
Sorveteria Alvear 56/8 Sta Clara..... 27-3287
Sorveteria Alvear 56/8 Sta Clara..... 27-3387
Sorveteria Alvear filial 444 Av Atlantica..... 27-5454
Sorveteria Americana 17 Prç Floriano..... 22-1495
Sorveteria Americana 99 Quitanda..... 23-3724
Sorveteria Americana 609 Copacabana..... 27-4318
Sorveteria Americana 607/9 Copacabana..... 27-2445
Sorveteria Elide 73 Carioca..... 22-1100
Sorveteria Elide 127 Av Mar Floriano..... 24-2443
Sorveteria Fisky 248 Mattoso..... 28-0325
Sorveteria Fisky 248 Mattoso..... 28-5714
Sorveteria Neval 210 Siqueira Campos..... 27-4057
Sorveteria Opera Leitaria 2A Pedro I..... 22-8893
Sorveteria Polar 131A Av Mem Sá..... 22-6240
Sorveteria Rio Londres 61 Ypiranga..... 25-4552
Sosinho Alfredo r 122 Visc Caravellas..... 26-2667
Sotelino Figueróa & C bar 152/6 Av R Branco..... 22-0989
Sotello José Rocha r 611 c 1 24 Maio..... 29-0651
Sotero Santanna Olga r 22 1º Lg José Clemente... 22-9124
Soto Amancio Pousa r 182 Av Paulo Frontin..... 28-1825
Soto Francisca r 11 1º Taylor..... 22-6746
Soto Francisca Cabello pensão 26 1º Taylor..... 22-4033
Soto Francisca Cabello 72 1º Corrêa Dutra..... 25-2287
Soto Lage Jesus r 81 Ant Basilio..... 28-0877
Sotto Maior & C Escriptorio 4/6 S Bento..... 23-4015 Escriptorio privativo 4/6 S Bento..... 23-4011 Armazem 36/40 Cons Saraiva..... 23-4010 Armazem privativo 36/40 Cons Saraiva..... 23-4012 Armazem sr Fontoura 36/40 Cons Saraiva.... 23-4014 Armazem sr Nestor 36/40 Cons Saraiva..... 23-4013
Souhami Isaac r 100 Sá Freire..... 28-9499
Soufier E chap 27 2º Andradas..... 24-6593
Sousa Antonio r 13 Maria Angelica..... 26-0869
Sousa Bandeira Jorge dr r 242 Pr Botafogo..... 26-0040
Sousa Bastos Isaura r 20 1º Carioca..... 22-2618
Sousa E fios tecelagem 5C Tv Bellas Artes..... 22-6782
Sousa Fernando Teixeira r 11 Pacheco Rocha..... 27-1506
Sousa Figueiredo Arthur dr r 311 Ed 8 Uruguay.... 28-5926
Sousa Francisco José calç 54 Ypiranga..... 25-1393
Sousa Freitas M escr 94 1º Candelaria..... 23-3846
Sousa Hamilton R r 210 Theod Silva..... 28-7269
Sousa João Baptista r 26 André Cavalcanti..... 22-6392
Sousa João Fernando r 111 c 1 Sá Ferreira..... 27-2686
Sousa Lima Theophilo r 16 S João..... 29-2619
Sousa Lobo & C Ltda commissões 28 3º s 5 Mayrink Veiga 24-1301
Sousa Moreira E dr r 11 Ibiapina..... 29-6254
Sousa Nelson dr r 88 Torres Homem..... 28-9244
Sousa Oscar med cons 91 8º s 9 Av R Branco..... 23-3684
Sousa Oscar dr r 57 8º Paysandú..... 25-1913
Sousa Pinheiro & C armz 137/39 Cajueiros..... 24-5062
Sousa Ranulpho J r 397 Gonz Bastos..... 28-3695
Sousini Angelina r 23 C Lage..... 22-6716
Souteiro Rosa Pinto r 808 Dias Cruz..... 29-4280
Soutello Bernardino r 38 Pereira Silva..... 25-0349
Soutêllo Manoel Souza r 7 Marq Paraná..... 25-3613



SOCIEDADE MECHANICA PARA INDUSTRIA E LAVOURA LTDA.
Tel. 23-1884
SOMIL
Tel. 23-1883
CORREIAS, EMENDAS E MATERIAL PARA TRANSMISSÃO
RIO DE JANEIRO RUA S. PEDRO, 77
SÃO PAULO RUA FLORENCIO DE ABREU, 70
RECIFE AV. MARQUEZ OLINDA, 117
JUIZ DE FÓRA RUA HALFELD, 397/9
VENDAS A VAREJO, POR ATACADO E IMPORTAÇÃO

A LISTA DE ASSIGNANTES TEM UMA TIRAGEM DE **78.000** EXEMPLARES E E' CONSULTADA **650.000 VEZES** POR DIA POR UM PUBLICO DE MULTIPLAS POSSIBILIDADES.

Soutelios Feiiciano r 188 Marq S Vicente..... 27-1072
Southworth George G r 37 Maria Quiteria..... 27-0744
Soutilha Manoel Santos autom Pr Botafogo..... 26-3564
Soutinho Homem Nair r 73 Silva Pinto..... 28-9751
Soutinho Joaquim Carlos r 51 c 8 Gothemburgo.... 28-8959
Souto Alcaraz Waldemar r 73 Maria Amalia..... 28-2743
Souto Alcio maj r 53 Justiniano Rocha..... 28-0864
Souto Alice Pires r 41 1º Av Gomes Freire..... 22-8011
Souto & C Ltda ferrag 28 S Pedro..... 23-2227
Souto Cadma r 51 Magalhães Castro..... 29-3160
Souto Carlos Alberto tte r 59 Ferreira Vianna.... 25-3155
Souto Costa Tercio r 34 4º Paulo Frontin..... 22-9257
Souto Durval Pinto dent gab 997 1º S Freo Xavier 29-1731
Souto Frederico adv escr 100 2º s 15 Av R Branco 23-2594
Souto Frederico dr r 76 Av João Luiz Alves..... 26-1241
Souto J L F r 195 Sto Amaro..... 25-3393
Souto L r 773 Uranos..... 29-6293
Souto Maior dr r 150 Uruguay..... 28-0211
Souto Mayor Guaracy A adv escr
42 2º s 205 Prç 15 Novembro 23-3408
Souto Oliveira & C Ltda archit
135 Av Henr Valladares 22-3315
Souto Oliveira & C Ltda archit
151 2º s 205/6 Av Nilo Peçanha 22-7278
Souto Oliveira Eliza r 22 1º Alvares Borgerth..... 26-3782
Souto Oliveira Homero r 615 1º B Mesquita..... 28-6167
Souto Padrelias r 777 Copacabana..... 27-2102
Souto Valentina r 526 Pr Botafogo..... 26-1113
Soutto Mayor José Vieira cel r 15 Herminia..... 29-1373
Souvageol & C commissões 71 1º Republ Perú..... 22-0887
Souza A Carlos escr 139 Ourives..... 24-1323
Souza A L despach 316 s 2 Gen Camara..... 24-5022
Souza A Lopes r 346 c 3 Mariz Barros..... 28-5229
Souza A M boteq Merc Munic lado ext 188/98.... 23-1541
Souza A M r 63 Dr Sattamini..... 28-9281
Souza Adelino r 83 Barbosa Silva..... 29-0589
Souza Adherbal P despach
185 1º s 4 Av Thomé Souza 24-5212
Souza Affonso r 4 4º Pedro I..... 22-5972
Souza Agerico Ferreira comte r 48 Guaxupé..... 28-4096
Souza Aggêu r Jard Botanico..... 27-4999
Souza Aggêu r 989 Jard Botanico..... 27-2664
Souza Agostinho Pereira r 169 Almte Alexandrino... 22-1336
Souza Aguiar A G vva mar 49 Matriz..... 26-3710
Souza Aguiar Eduardo Duarte dr r 23 Tuyuty..... 28-1035
Souza Aguiar Francisco M mar r 222 Paysandú.... 25-2134
Souza Aguiar Louis med cons 30 4º Gonç Dias..... 22-4840
Souza Aguiar Louis dr r 222 Paysandú..... 25-2134
Souza Aguiar Luiz dr r 19 Guaxupé..... 28-6110
Souza Aguiar Olavo Duarte dr r 5 Tuyuty..... 28-1671
Souza Alberto Dias r 26 Estrella..... 28-5514
Souza Alberto Epaminondas tte r 222 Sta Clara.... 27-1942
Souza Alberto Rodrigues dr r 90 Nascimento Silva.. 27-5160
Souza Aldarico dr r 145 Mar Bittencourt..... 29-4154
Souza Aldo r 107 e 14 S Clemente..... 26-0812
Souza Alencar Francisco Pery r 28 Parahyba..... 28-8131
Souza e Almeida João Nilo r 82 Felippe Camarão.. 28-5541
Souza e Almeida Joaquim L dr r 140 Ipanema..... 27-5947
Souza Alvaro armz 93 Proclamação..... 29-6210
Souza Alvaro r 136 Caravellas..... 28-6811
Souza Alvaro Tavares dr r 84 Min Viveiros Castro.. 27-3809
Souza Alves Aureliana r 128 Justiniano Rocha..... 28-6303
Souza Alves Breno r 180 Sen Bernardo Monteiro.... 28-1708
Souza Amaro Santos archit 53 Chichorro..... 22-6798
Souza Ana Maria r 99 1º Av Mem Sá..... 22-1014
Souza Anibal D calç 63 Lavradio..... 22-3303
Souza Annunciato r 11 Octavio Corrêa..... 26-0128
Souza Antão Francisco açougue 224 Marq Abrantes.. 26-4071
Souza Antonietta r 118 1º Sto Amaro..... 25-3887
Souza Antonietta Dias r 62 Vianna Drummond..... 28-8730
Souza Antonio despach 339 1º S Pedro..... 24-1398
Souza Antonio dr r 78 B Homem Mello..... 28-3513
Souza Antonio barbeiro 92 Gloria..... 25-0994
Souza Antonio r 75 Werna Magalhães..... 29-1568
Souza Antonio 150 Sen Vergueiro..... 25-0740
Souza Antonio Fernandes r 51 B Ubá..... 28-1063
Souza Antonio Gentil M despach
101 2º s 6 1º Março 23-4942
Souza Antonio Ignacio açougue 154 Pr Botafogo... 26-1173
Souza Antonio Samary dr r 239 Prof Gabizo..... 28-6443
Souza Aranha Alfredo Egydio dr r 162 1º Ld Gloria 25-3649
Souza Araujo Manoel armz 338 S Pedro..... 24-6734
Souza Araujo Francisca r 178 12 Maio 27-4348
Souza Araujo Heraclides Cesar dr r 21 Ubald Amaral 22-7471
Souza Araujo Julio adv escr 5 1º Chile..... 22-2966
Souza Arcos & C Ltda bar ID Beth Silva..... 22-8395
Souza Aredio r 41 Progresso..... 22-8373
Souza Arlindo F Cardozo r 125 Nascimento Silva.. 27-3983
Souza Arminda Almeida r 129 Sta Alexandrina..... 28-9541
Souza Arthur mov 155 Fr Caneca..... 22-3588
Souza Arthur Irineu r 9 Umary..... 25-2317
Souza Augusta Paes calç 257 Gen Camara..... 24-0294
Souza Augusto Pinto aves Mercado r IX 74/6..... 23-0410
Souza Ayres r 21 Leopoldino Bastos..... 29-3606
Souza Balthar M L r 105 Fig Magalhães..... 27-2093
Souza Balthazar r 81 Azevedo Lima..... 28-7942
Souza Bandeira A H adv escr 61 1º Rosario..... 23-2253
Souza Bandeira A H r 22 Maria Quiteria..... 27-3721
Souza Bandeira Paulo comte r 145 Sorocaba..... 26-3633
Souza Baptista Augusto dr r 455 Itaprú..... 28-0092
Souza Baptista & C Ltda
Moveis Tapeçarias e Ornamentações
9/11 Lg Carioca 22-0640
Escriptorio 9/11 Lg Carioca..... 22-4611
Colchoaria 45 13 Maio..... 22-3586
Colchoaria 34 Estacio Sá..... 22-4052
Moveis 368 Arch Cordeiro..... 29-3511
Souza Barboza Guilherme r 211 Villela Tavares..... 29-2581
Souza Belmiro adv escr 6º 1º Misericordia..... 23-1212
Souza Benedicto typogr 43 Carmo..... 23-0351
Souza Benicio Gonçalves r 264 Prof Gabizo..... 28-6635
Souza Bernardino r 25 1º Av 28 Setembro..... 28-3722
Souza Bernardino José dr r 145 Cand Gaffrée..... 26-2662
Souza Bertha r 70 c 2 2 Dezembro..... 25-1155
Souza Bezerra Alberto capt r 140 Araujo Lima.... 28-9362
Souza Bolivia r 125 1º Mattoso..... 28-8622
Souza & Braga autom 291 Av Mem Sá..... 22-9659
Souza Brandão Narciso bomb 214A Siqueira Campos 27-4721
Souza Brasil Antonio Pompeu dr 36 Soares Cabral.. 25-1601
Souza Brasil Caio Pompeu dr r 14 Miguel Lemos... 27-0252
Souza Breves Victor quit 20 Tv D Manoel..... 23-0812
Souza Britto Plinio J r 363 Gen Canabarro..... 28-5001
Souza C r 7 Pereira Barreto..... 28-5683
Souza & C armz 569 S Christovão..... 28-0296
Souza & C A R armz 168 Sen Pompeu..... 24-3582
Souza & C J armz 12/4 Prç José Alencar..... 25-2040
Souza & C João Alexandre marcen 18 B S Felix.... 24-6880
Souza & C Ltda A E constr 575 S Freo Xavier... 28-6059
Souza & C Mario commissões 45 1º Cons Saraiva.. 23-2317
Souza C M r 259 c 3 Prud Moraes..... 27-4239
Souza & C Rodolpho vapores
28 2º s 1 Mayrink Veiga 24-4748
Souza Camillo Manoel r 302 1º Av Mem Sá..... 22-9532
Souza Campos Alberico dr r 85 c 1 C Bomfim..... 28-9150
Souza Campos José Pereira r 1 1º Imp Leopoldina.. 22-9389
Souza Campos Villobaldo M r 143 Otto Simon..... 27-1249
Souza Cardia traf marit Caes Mineiros..... 23-5166
Souza Carlos pianos 59 1º Visc R Branco..... 22-5896
Souza Carlos José r 60 Arnaldo Quintella..... 26-2853
Souza Carvalho dr r 19 Almte Salgado..... 25-0874
Souza Carvalho Edgard r 32 Parahyba..... 28-5597
Souza Carvalho J A dr r 32 José Bonifacio..... 29-0798
Souza Carvalho José r 43 Ypiranga..... 29-1959
Souza Carvalho José Candido r 28 Baptista Neves.. 28-9325
Souza Carvalho Maria r 281 1º Saec Cabral..... 24-0948
Souza & Carvalhosa quit 177 Pr S Christovão..... 28-6312
Souza Cassiano Augusto mad 318 Leopoldina Rego.. 29-6400
Souza Castro Arnobio despach 28 3º Candelaria.... 23-2439
Souza Castro Claudino mov 121 Lavradio..... 22-8269
Souza Castro Jayme Soares adv escr
15 2º Buenos Aires 23-3775
Souza Castro Marina r 28 Beco Carioca..... 22-9533
Souza Catharina r 35 Sto Amaro..... 25-4431
Souza Cecilia r 76A B Torre..... 27-5145
Souza Cecilia r 89 1º Ledo..... 24-4459
Souza Celia r 32 1º Av Gomes Freire..... 22-6223
Souza Cezar Augusto r 17 B Icarahy..... 25-0038
Souza Claudio r 14 Sta Christina..... 25-2694
Souza Coelho Guiomar r 83 c 1 Vol Patria..... 26-0805
Souza Coelho Roberto med cons
73 1º s 3 7 Setembro 23-2245
Souza Coelho Roberto dr r 35 Osorio Almeida..... 26-0591
Souza Constantino F capt r 195 B Torre..... 27-1204
Souza Corrêa Alfredo r 271 Av 28 Setembro..... 28-8606
Souza Costa Francisco r 42 Eduardo Guinle..... 26-1463
Souza Costa João r 125 5º Copacabana..... 27-1003
Souza Coutinho Leocadia r 343 Cen Canabarro..... 28-6305
Souza & Crespo louças 129 Sen Euzebio..... 24-5043
Souza Cruz Albino 526 Copacabana..... 27-1212
Souza Cruz Julio vidr 817B Copacabana..... 27-3864
Souza Cypriano Eduardo r 84 Silva Gomes..... 29-8388
Souza Cypriano Octavio r 103 Silva Gomes..... 29-8035
Souza Dantas condessa r 98 C Irajá..... 26-2056
Souza Dantas Aristoteles r 51 B Vassouras..... 28-4465
Souza Dantas Carlos r 340 Barata Ribeiro..... 27-0418
Souza Dantas Fernando r 104 Min Viveiros Castro.. 27-2106
Souza Dantas Luiz R r 162 4º Ld Gloria..... 25-2051
Souza Dantas Marcos dr r 758 Copacabana..... 27-2708
Souza David Alves r 243 1º Siqueira Campos..... 27-2817
Souza Dias Antonio r 20 Parahyba..... 28-0275
Souza Dinah chapéos 130 2º Ouvidor..... 22-2207
Souza Domingos José r 3 1º Garibaldi..... 28-7987
Souza Duarte Antonio r 62 Prof Valladares..... 28-1877
Souza Durval Egydio r 126 Miguel Lemos..... 27-3552
Souza Durval Pinto r 266 Anna Leonidia..... 29-4466
Souza E J repres 46 4º s 4 Av R Branco..... 23-1386
Souza Edificio 70 Passelo..... 22-8464
Souza Eduardo repres 3 S Pedro..... 23-1486
Souza Eduardo M r 120A Fonseca Telles..... 28-6928
Souza Eliseu Linhares r 23 Sta Therezinha..... 28-4427
Souza Epaminondas Alves r 166 Campos Salles..... 28-6607
Souza Ernesto Fernandes dr r 93 B Petropolis..... 28-5731
Souza Euclides Fausto dr r 153 S Freo Xavier..... 28-8139
Souza Euclydes Pereira cel r 200 c 5 José Hygino.. 28-5499
Souza Eugenio med cons 47 1º s 14/8 Quitanda... 23-4243
Souza Eugenio dr r 28 B Icarahy..... 25-0928
Souza Eurico Elpidio P r 347 Pereira Nunes..... 28-1086
Souza Fernandes Eulina 105 Caruarú..... 28-3039
Souza Fernando Alvares corret 33 Gen Camara..... 23-4277
Souza Fernando Alvares r 369 Hadd Lobo..... 28-2368
Souza Ferreira & C armz 57 Livramento..... 24-3899
Souza Ferreira Mario dr r 97 c 7 Sen Furtado..... 28-1754
Souza Filho & C escr 25 Benedictinos..... 23-2947
Souza Filho & C xarques 25 Benedictinos..... 23-4240
Souza Filho Dias r 28 Dr Agra..... 22-0970
Souza & Filho Gabriel pharm 17 João Vicente..... 29-8305
Souza Filho José Moreira r 46 Maj Fonseca..... 28-2595
Souza Filho Jucundino V r 136A c 11 Vol Patria.. 26-1577
Souza Filho Pedro Andrade r 141 Pedro Americo... 25-2289
Souza & Filhos calx pap 17 Fr Caneca..... 22-6180
Souza Firmino Camillo r 211 Toneleros..... 27-4853
Souza Flavio med cons 15A 13º Alcindo Guanabara 22-5328
Souza Flavio dr r 44 Pereira Silva..... 25-0815
Souza Fontes Florinda r 41 Relação..... 22-7442
Souza Fraga & C destr cupim 110 Conceição..... 24-3567
Souza Francisca r 93 Visc Itamaraty..... 28-1236
Souza Francisca Figueiredo r 43 Menna Barreto.... 26-2970
Souza Francisco r 211 Laranjeiras..... 25-2220
Souza Francisco dr r 71 Octavio Kelly..... 28-4861
Souza Francisco r 24A e 3 Costa Ferraz..... 28-7375
Souza Francisco A r 79 Sen Furtado..... 28-0341
Souza Francisco Lopes Paes r 39 1º Ld Conceição.. 23-4005
Souza Francisco Maria sorv 19 Alvaro Alvim..... 22-8905
Souza Francisco Seraphico r 146 c 6 Ipanema..... 27-4824
Souza Frederico dr cons 75 3º 7 Setembro..... 23-1342
Souza Freire Alvaro r 130 19 Fevereiro..... 26-2980
Souza Freitas J M F fumos 229 Sen Pompeu..... 24-2568
Souza G R r 14 Paula Freitas..... 27-2461
Souza Georgina Rosales r 593 1º Copacabana..... 27-1877
Souza Germano Augusto r 46 2º Prç Cond Frontin.. 28-3214
Souza Gloria r 44 Cons Zenha..... 28-7051
Souza Gomes Alvaro r 118 Av 7 Setembro..... 29-8194
Souza Gomes Alvaro r 61 Sta Sophia..... 28-2749
Souza Gomes Carlos Miranda r 5 2º Domicio Gama.. 28-9240
Souza Gomes Gabriel r 166 Th Ottoni..... 23-4740
Souza Gomes Jorge corretor 34 1º Gen Camara..... 23-0061
Souza Gomes Luiz gerente Comp Bras Armzs Geraes
31 1º Cons Saraiva 23-3195
Souza Gomes Maria José r 49 C Bomfim..... 28-8270
Souza Guedes Luiz r 10 Sára..... 24-0847
Souza Guimarães Oswaldo Nunes med cons
53 1º 7 Setembro 23-5784
Souza Guimarães Oswaldo Nunes dr r 27 Tv Soledade 28-2579
Souza Guise Albano r 17 Muniz Barreto..... 26-3283
Souza H M r 93 Nova..... 25-4182
Souza H Magalhães tintur 211 S Januario..... 28-0090
Souza Hamilton r 22 Pereira Nunes..... 28-2216
Souza Heitor vva r 19 Marq Abrantes..... 25-4154
Souza Helena r 6 Estrella..... 28-4261
Souza Helena r 115 1º Av Gomes Freire..... 22-9505
Souza Henrique r 334 c 2 Av Pedro II..... 28-8206
Souza Henrique José r 24 Visc Figueiredo..... 28-7455
Souza Hermedylio Silveira r 115 Petropolis..... 22-6235
Souza Hernani Fernandes comte r 60 B Lucena.... 26-0428
Souza Ibis r 72 3º Laranjeiras..... 25-4464
Souza Iramaya r 29 Ld Schmidt Vasconcellos..... 25-3552
Souza & Irmão comm Merc Munic r IX 98/100.... 23-0409
Souza & Irmão quit Merc Munic r XIV 40/2..... 23-3672
Souza Irmão José Secundino r
99 1º Av Gomes Freire 22-1569
Souza & Irmão Albano pinceis 202A Sant'Anna.... 22-6678
Souza & Irmão M R 30 Estacio Sá..... 22-4095
Souza Ismael nickelador 278 1º S Pedro..... 24-0851
Souza Izabel r 295 Av Paulo Frontin..... 22-1419
Souza J escr 1/5 1º s 120 Lg Carioca..... 22-3652
Souza J r 16 S Salvador..... 25-0279
Souza J A armz 57 Sta Luiza..... 28-1390
Souza J C Fernandes r 10 Mach Assis..... 25-4418
Souza J G trapista 122 Andradas..... 24-2078
Souza J M marmores 308 Fr Caneca..... 22-5269
Souza J V carpint 24 José Vicente..... 28-1169
Souza Jacy Tolentino dr r 34 Av Epitacio Pessoa.. 27-2867
Souza Jair Vicente calç 246 Av 28 Setembro..... 28-8994
Souza Januario Pereira r 48 Lucio Mendonça..... 28-4532
Souza Joanna r 178 1º Lavradio..... 22-2360
Souza João Anaximandro tte r 143 Corrêa Dutra.... 25-0353
Souza João Francisco dr r 275 José Hygino..... 28-5677
Souza João Manoel r 114 Freo Muratori..... 22-4477
Souza Joaquim café 16 Pinto Figueiredo..... 28-4002
Souza Joaquim Corrêa metal 69 Cajueiros..... 24-2010
Souza Joaquim Fernando aparts 208 Gust Sampaio. 27-2847
Souza Joaquim Fernando aparts 208 Gust Sampaio. 27-4463
Souza Joaquim Fernando r 208 1º Gust Sampaio... 27-4396
Souza Joaquim Tavares r 161 S Januario..... 28-3407
Souza Joaquina Paiva r 158 Senado..... 22-8746
Souza Jordano Marçal r 11 Pinheiro Machado..... 25-3270
José r 794 Copacabana..... 27-4872
Souza José Antonio 205 Invalidos..... 22-3291
Souza José Candido r 41 Maria Quiteria..... 27-1615
Souza José Gomes dr r 620 c 5 B Mesquita..... 28-3718
Souza José Gomes r 128 Bento Lisboa..... 25-0045
Souza José Ignacio r 214 Mariz Barros..... 28-6138
Souza José Jorge r 600 Av Paulo Frontin..... 28-8743
Souza José Luiz Azevedo dr r 20 Raymundo Corrêa 27-5540
Souza José Maria r 143 Pontes Corrêa..... 28-3471
Souza José Rocha r 120 c 4 Pr Flamengo..... 25-1136
Souza José Thomé r 1 Jequitibá..... 27-0933
Souza Julia r 116 c 8A Salv Corrêa..... 27-5989
Souza Julieta Oliveira r 107 Araxá..... 28-1531
Souza Julio 285 Hadd Lobo..... 28-0836
Souza Julio do Nascimento r 165 Arist Lobo..... 28-1541
Souza Junior Antonio electr 37 Marrecas..... 22-2374
Souza Junior José Pereira r 393 S Clemente..... 26-2839
Souza Junior Manoel Maria r 95 Av Paula Souza.... 28-8971
Souza Justino J chap sol 185 Av Thomé Souza..... 24-4334
Souza L P P 316 Mariz Barros..... 28-6276
Souza L R perfum 130 Andradas..... 24-6384
Souza Laura Muniz r 97 Prof Gabizo..... 28-6629
Souza Laurinda r 67 1º Senado..... 22-9376
Souza Leão A r 228 Gust Sampaio..... 27-3815
Souza Leão Eurico adv escr 23 3º S Pedro..... 23-4638
Souza Leão Eurico dr r 38 Corcovado..... 26-4032
Souza Leão Francisco commissões 60 1º Rosario.... 23-2957
Souza Leão Francisco r 35 B Lucena..... 26-0482
Souza Joaquim dr r 261 S Clemente..... 26-1471
Souza Leão Junior Domingos C adv escr
162 1º s 1 Ouvidor 22-2813
Souza Leão Luiz Felippe adv escr 47 2º Quitanda.. 23-4373
Souza Leão Luiz Felippe dr r 122 Marq Abrantes.. 25-1334
Souza Leão Octavio adv 94/8 5º s 57 Republ Perú. 22-8217
Souza Leite Aroldo r 16 Freo Octaviano..... 27-1707
Souza Leite Leopoldo dr r 30 Arthur Menezes..... 28-5674
Souza Leite Miguel Augusto dr r 85 Andrade Neves.. 28-4425
Souza Leite Octavio r 111 Bispo..... 28-8989
Souza Lemos & C armz 42 Misericordia..... 23-0543
Souza Lima Diogo açougue 49 Invalidos..... 22-3256
Souza Lima Estevão r 427 c 4 Prud Moraes..... 27-5809
Souza Lima Fausta r 46 Almte Tamandaré..... 25-2902
Souza Lima Francisco de alfaiat 72 1º Quitanda... 23-4758
Souza Lima José A r 109 Dialma Ulrich..... 27-1568
Souza Lima Maria Augusta r 25 Coelho Netto..... 25-3328
Souza Lino Antonio r 29 Alfredo Pinto..... 28-9782
Souza Lobo J dr r 16 Vicente Souza..... 26-1455
Souza Lobo João Soares r 52 Universidade..... 28-4690
Souza Lobo Luiz dr r 16 Lacerda Coutinho..... 27-3289
Souza Lobo Manoel Dias capt corv r 120 Sá Ferreira 27-3064
Souza Lopes Eduardo Raul r 11 D Marciana..... 26-1016
Souza Lopes Renato med cons 39 1º S José..... 23-0802
Souza Lopes Renato dr r 84 Av Portugal..... 26-1793
Souza Lopes Roberto dr r 112 Ayres Saldanha..... 27-1224
Souza Luciana r 54 Alzira Brandão..... 28-2612
Souza Luiz r 867 Copacabana..... 27-1407
Souza Luiz Ferreira r 17 Getulio Neves..... 26-4239
Souza Luzitano & C leiteria 80 Reg Feijó..... 24-3402
Souza M E r 146 Dom Ferreira..... 27-1377
Souza M J r 88 Gustavo Sampaio..... 27-4871
Souza M Pereira r 13 Freo Muratori..... 22-6504
Souza de Macedo Antonio r 71 Dias Barros..... 22-7211
Souza Machado alfaiat 13 1º Republ Perú..... 25-1381
Souza Machado r 39 Paulino Fernandes..... 26-1059
Souza Machado & C escr e dep 63 1º S Pedro.... 23-1870

NÃO ENCONTRANDO NESTA LISTA O NUMERO QUE DESEJA, PEÇA INFORMAÇÕES OU DISQUE 02.

CONSULTE SEMPRE ESTA LISTA, ANTES DE RECORRER A' SECÇÃO DE INFORMAÇÕES

Souza Machado & C fabr 164 Dr Sattamini..... 28-0318
Souza Machado Humberto dr r 96 9 Fevereiro..... 27-3595
Souza Maciel Etéocles dr r 71 Av Maracanã..... 28-7274
Souza Magalhães r 49 Silva Ramos..... 28-0402
Souza Maia Arthur r 52 Hadd Lobo..... 22-8190
Souza Manoel Ferreira r 1187 24 Maio..... 29-0331
Souza Manoel Francisco r 20 Muniz Barreto..... 26-0224
Souza Manoel José r 15 1º S Roberto..... 22-9275
Souza Manoel Pereira r 178 Visc Caravellas..... 26-1404
Souza Manoel Pinto r 63 C Bomfim..... 28-7674
Souza Maria r 144 Av Paulo Frontin..... 28-6408
Souza Maria Augusta r 427 Hadd Lobo..... 28-6115
Souza Maria Auxiliadora r 206 c 15 Gen Caldwell.. 24-2217
Souza Maria Emilia r 63 Av Henr Valladares..... 22-6575
Souza Maria Gloria r 93 Sto Amaro..... 25-4402
Souza Maria Julia Cesar r 59 c 2 Demetrio Ribeiro 26-0215
Souza Maria Noemi r 100 c 1 S Frco Xavier..... 28-8022
Souza Maria Rufina r 56 2º Rosario..... 23-2827
Souza Marianna A r 93 1º Arnaldo Quintella..... 26-2012
Souza Mario marcen 91 Fr Caneca..... 22-5827
Souza Mario Rodrigues dr r 33 Morro S Januario... 28-3838
Souza Mariza r 41 19 Fevereiro..... 26-3230
Souza Martins dr r 17 Pardal Mallet..... 28-1179
Souza Martins Diniz vva r 199 Hadd Lobo..... 28-7707
Souza Martinz vva r 774 C Bomfim..... 28-5872
Souza Massa Manoel r 100 Alvares Cabral..... 29-1440
Souza Mattos & C cereaes 65 Cardoso Marinho.... 24-0085
Souza Mattos & C sal 13 Mercado..... 23-3124
Souza Mattos & C sal 13 Mercado..... 23-2525
Souza Mattos & C sal 327 Gamboa..... 24-1242
Souza Mattos Hermano dr r 114 c II Sorocaba.... 26-3199
Souza Mattos Luiz vva r 117 2 Dezembro..... 25-2752
Souza Mello Decio Soares dr r 35 Cel Cotta..... 29-2729
Souza e Mello Francisco r 149 B Mesquita..... 28-6679
Souza Mello João José dr r 79 C Leopoldina..... 28-4270
Souza Mendes Antonio 38 Almte Tamandaré..... 25-0926
Souza Mendes Arthur march Sen Euzebio..... 24-3155
Souza Mendes & C C aguardente 164 B S Felix.... 24-5977
Souza Mendes João dr cons 84 3º S José..... 22-8133
Souza Mendes João dr r 1090 Almte Alexandrino.. 22-9595
Souza Mendes Matheus r 115 Djalma Ulrich..... 27-4666
Souza Milton r 38 Maria Benjamin..... 29-1618
Souza Mira r 329 1º Av Mem Sá..... 22-2308
Souza Monteiro J r 803 Copacabana..... 27-1518
Souza Muciano med cons 997 Uranos..... 29-6064
Souza Muciano dr r 68 Victor Meirelles..... 29-2644
Souza Napoles fabr calç 49 Ledo..... 24-0749
Souza Narciso r 49 Corrêa Dutra..... 25-3172
Souza Netto Francisco r 342 Monte Alegre..... 22-5494
Souza Neves O B r 21/3 9º Prç Duque Caxias..... 25-4484
Souza Novo Antonio r 24 2º Carioca..... 22-3042
Souza O C r 1386 Av Maracanã..... 28-3389
Souza Octavia Guimarães r 427 C Bomfim..... 28-3888
Souza Octavio med
Consultorio 94 4º s 49 Republ Perú..... 22-4582
Residencia 268 Av Paulo Frontin..... 28-4501
Souza Odette r 31 Tv João Affonso..... 26-1008
Souza Oliveira Augusto mov 219 Eng Dentro..... 29-0563
Souza Oliveira Diniz r 25 Costa..... 24-0523
Souza Oliveira Domingos r 740 Goyaz..... 29-0376
Souza Olympia Roza r 36 Corrêa Dutra..... 25-4436
Souza Oscar Lisboa cel r 227 Laranjeiras..... 25-0144
Souza Paiva Raphael dr r 496 B Torre..... 27-3720
Souza Paulo Alvares corret 33 Gen Camara..... 23-4145
Souza Paulo José 41 1º Misericordia..... 23-0925
Souza Pedro A alfaiat 160 2º Ouvidor..... 22-2913
Souza Pereira Emilio r 618A 1º S Christovão..... 28-2096
Souza Pereira Feliciano fer 37 S Clemente..... 26-3093
Souza Pereira João carv 249 Pedro Alves..... 24-3602
Souza Pimentel & C commiss café 137 4º Quitanda 23-2941
Souza Pinto Deolindo r 912 c 1 Copacabana..... 27-4111
Souza Pinto Francisco r 46 1º Prç Arcos..... 22-4313
Souza Pinto Genserico dr r 32 David Campista..... 26-0483
Souza Pinto Ilzontino adv escr
62 1º s 9 Buenos Aires 23-5241
Souza Pinto José C r 76A c 21 Silveira Martins... 25-2997
Souza Pinto José Thomaz r 721 Av Maracanã..... 28-3987
Souza Pinto Mathildes D r 113 Cel Cotta..... 29-0846
Souza Pitanga J A dr r 94 Ribeiro Guimarães..... 28-0179
Souza Pontes Manuel Balmaceda r
195 c 1 Raul Pompeia 27-1351
Souza Porto José F r 99 Sta Clara..... 27-1321
Souza Porto Roberto despach 88 1º Candelaria..... 23-4449
Souza Prata José dr r 19 Canuto Saraiva..... 28-6446
Souza Raul Rodrigues r 920 C Bomfim..... 28-0261
Souza Regina r 37 Marq S Vicente..... 27-5755
Souza Reis escr 66 1º Março..... 23-0634
Souza Reis vva r 48 c 9 Passagem..... 26-1085
Souza Reis & C café 24 Constituição..... 22-4105
Souza Reis F T dr r 77 Figueiredo Magalhães..... 27-5860
Souza Ribeiro nme r 139 c 62 S Clemente..... 26-1053
Souza Ribeiro fabr calç 8A Tv Oliveira..... 24-5248
Souza & Ribeiro B mad 904 Carolina Machado..... 29-8213
Souza Ribeiro José Armando escr 149 1º Quitanda.. 23-1514
Souza Ribeiro José Armando r 38 Alexandre Ferreira 26-2116
Souza Ricardo Gonçalves de r 29 Emerenciana..... 28-4738
Souza Robertina essencias 366D S Pedro..... 24-4640
Souza Roberto r 142 Min Viveiros Castro..... 27-0561
Souza Roberto Magno r 118 1º Antunes Maciel.... 28-8980
Souza Roland r 204 Sta Clara..... 27-4120
Souza Rosalina Soares r 115 Djalma Ulrich..... 27-5665
Souza Sadoc Ferreira r 4 Sta Therezinha..... 28-2627
Souza Sampaio & C Ltda commissões
Rêde particular 73 Gen Camara..... 23-1920
Souza Seabra & C laborat 266 1º S Frco Xavier... 28-2775
Souza Seabra & C 148 Ferreira Pontes..... 28-8390
Souza Sebastião Hugo dr r 502 S Christovão..... 28-5361
Souza e Silva A C vice almte r 286 Barata Ribeiro 27-4605
Souza e Silva Antonio r 41 Frederico Eyer..... 27-3104
Souza e Silva Antonio r 38 Campos Paz..... 28-6636
Souza e Silva Armando r 57 1º Av Passos..... 22-9534
Souza e Silva Armando Bartholomeu dr r
68 Pr Botafogo 25-0723
Souza e Silva Bartholomeo Francisco r
34 Almte Salgado 25-2483
Souza Silva Boaventura r 46 1º Cattete..... 25-0223
Souzo e Silva Jovina r 745 1º Copacabana..... 27-2146
Souza e Silva Luiz r 7 Cust Serrão..... 26-1768
Souza e Silva Oscar r 74 Euclydes Cunha..... 28-2920
Souza e Silva Oswaldo dr r 37 5 Julho..... 27-4014
Souza Silvana Coelho r 40 Pontes Corrêa..... 28-0265
Souza Sobrinho J B dent 5 1º Uruguayana..... 22-5763
Souza Stellita r 250 Torres Homem..... 28-1336
Souza Sylvio r 46 Cabuçú..... 29-2705
Souza T r 15A Ld Gloria..... 25-3714
Souza Tancredo Soares dr r 279 Laranjeiras..... 25-0868
Souza & Tavares J carpint 27 Lavradio..... 22-2551
Souza Teixeira Fernando pad 187 Affonso Penna.... 28-1323
Souza Telles Armando despach
172 1º s 1 Av Mar Floriano 24-4465
Souza Telles & C armz 39 Misericordia..... 23-0257
Souza Thereza r 109 Riachuelo..... 22-7800
Souza Torres & C Merc r VII 10/6..... 23-0115
Souza Torres & Souza pad 673 B Mesquita..... 28-7783
Souza Valle & C 25 Mercado..... 23-2948
Souza Viana Alberto r 54 Estr Cajá..... 29-6468
Souza Vianna J E gen r 343 Av Maracanã..... 28-5676
Souza Vianna João adv 24 3º s 4 Ramalhão Ortigão 22-4175
Souza Vianna João dr r 858 S Frco Xavier..... 29-3016
Souza Vianna José Antonio r 80 Valparaiso..... 28-5927
Souza Vianna Maria da Gloria r 858 S Frco Xavier. 29-3016
Souza Waldemar F dr r 22 C Itaguahy..... 28-4297
Souza Waldemiro r 18 Pereira Nunes..... 28-0558
Souza Zaira r 11 Marques..... 26-1558
Souza Zulmira r 83 Paulo Frontin..... 22-8015
Souza Zulth r 231 1º Av Mar Floriano..... 24-1984
Spadinger Jorge r 67 Av Nova York..... 29-6105
Spaltro Enrico mach costura 74 Av Salv Sá..... 22-1312
Spannagel Rodolpho r 159 2º Sá Ferreira..... 27-3167
Spector Moisés terrenos 142 1º s 3 Rosario..... 23-2889
Speiken Guilherme fabr ligas 272 1º Alfandega.... 24-2314
Speltz Eulalia 61 S Salvador..... 25-3540
Spelzon Ottorino r 26 Gomes Braga..... 28-2893
Spencer H W r 350 1º Av Epitacio Pessoa..... 27-5166
Spencer Herbert prof 120 2º Buenos Aires..... 23-0796
Spencer Herbert r 87 Flack..... 29-4468
Speranza Maria r 21 4º Candido Mendes..... 25-3768
Sperling Natan r 29 c 12 Cruz Lima..... 25-3846
Spicer Emma r 36 6º Tv Ouvidor..... 23-0581
Spielmann Alexander dent 5/7 9º s 906 Lg Carioca 22-9518
Spilers Emilia r 14 1º Ypiranga..... 25-1550
Spiller Junior E 141 Alfandega..... 23-5745
Spiller Junior E r 32 Antonio Vieira..... 27-3213
Spinelli Adestodem r 33A 2º Visc R Branco..... 22-8696
Spinelli Vincenzo r 4A Tv Sta Leocadia..... 27-5651
Spino A G r 124 c 5 Pedro Americo..... 25-1246
Spino & C F louças 93 Alfandega..... 23-3495
Spinola A r 41 2º Sen Dantas..... 22-3491
Spinola João Souza r 148 Araujo Lima..... 28-9656
Spiridiliozzi Mary r 38 Pedro Americo..... 25-4213
Spiro Leão 50 1º Visc Itauna..... 24-4920
Sport Club Brasil 310 Av Pasteur..... 26-2864
Sport O 33/5 1º 13 Maio..... 22-9133
Sportelli Victor r 458 S Clemente..... 26-1158
Sposito Carmelia r 72 1º Reco Rio..... 25-0356
Sprenger Otto 9 1º S Pedro..... 23-2716
Spyer Pedro Lessa dr r 117 Xavier Silveira..... 27-0214
Squier F J r 52 5º Pr Russell..... 25-0584
Staa Richard von r 67 Miguel Lemos..... 27-0968
Staack Maria Alves r 34 5º Theot Regadas..... 22-8507
Stabinsky Salvador r 170 Paysandú..... 25-2011
Staccioli Alexandre marcen 18 Rezende..... 22-0556
Staerke Adolpho med cons
33/7 10º s 1013 Alvaro Alvim 22-7953
Staerke Otto dent 151 1º Av R Branco..... 22-3566
Staerke Otto r 213 Gen Roca..... 28-1254
Staffa J R vva r 640 Almte Alexandrino..... 22-7281
Staffa Matilde r 17 Rita Ludolf..... 27-2627
Stahel Arminio r 93 c 10 Bambina..... 26-3830
Stahlunion Limitada escr 30 S Pedro..... 23-0675
Stahlunion Limitada ger 30 S Pedro..... 23-2825
Staib Armando ferr 120A Jorge Rudge..... 28-3600
Stal Telles & C Ltda escr 189 1º S Pedro..... 24-6889
Stallone Alvaro r 18 Cond Belmonte..... 29-4848
Stamato Vicente alfaiat 159 Buenos Aires..... 24-0562
Stambowsky José r 70 Buarq Macedo..... 25-1023
Stamile Armando archit 33/5 5º s 140 13 Maio.. 22-6521
Stamile Ruth r S 1º Sta Sophia..... 28-7510
Stampa Berg Ernesto dr r 138 Corrêa Dutra..... 25-4196
Stampa Ernesto corret 24 S Pedro..... 23-3030
Stampa Ernesto r 937 Copacabana..... 27-1602
Stampa Hercules r 138 Corrêa Dutra..... 25-4196
Stampa Sebastiana r 1084 Copacabana..... 27-3541
Standard Brands of Brazil Inc
Secção de Vendas 8A Prç Bandeira..... 28-2209
Gerencia 8 1º Prç Bandeira..... 28-6673
Standard Oil Company of Brazil
Rede particular 305 5º/7º Av Nações..... 22-2100
Antes das 9 horas depois das 17 horas e aos domingos e feriados as linhas ficarão assim ligadas
Sub Gerente Geral..... 22-2230
Gerente do Trafego..... 22-2106
Secção de Trafego..... 22-2640
Engenharia..... 22-2109
Secção de Lubrificantes..... 22-2107
Telegrammas..... 22-2108
Agencias do interior..... 22-2100
Secção de Vendas..... 22-2105 / 22-2104 / 22-2103 / 22-2102 / 22-2101
Portaria..... 22-2557
Garage..... 22-2258
Vigia da Noite..... 22-2261
Deposito de Lubrificantes escr 113 Rivad Corrêa 24-0235
Deposito de Lubrificantes portão
113 Rivad Corrêa 24-6145
Secção de Flit 305 7º Av Nações..... 22-2555
Garage 100 Moncorvo Filho..... 24-2787
Ponto de Carregamento dos Vagões Tanques
entre armzs 8 e 9 Av Rodr Alves 24-5506
(Continúa)
Standard Oil Company of Brazil (Continuação)
Ponto de Carregamento de Automoveis Tanques
Merc Municipal lado mar 168/70 22-4304
Posto de Serviço 23 Estacio Sá..... 22-6091
Posto de Serviço 1 Honorio Lemos..... 26-0580
Posto de Serviço 308 Vol Patria..... 26-1950
Posto de Serviço 538 Av Atlantica..... 27-5506
Posto de Serviço 65 Av Amaro Cavalcanti..... 29-3718
Posto de Serviço 145 Humaytá..... 26-1724
Posto de Serviço 446 S Frco Xavier..... 28-6751
Posto de Serviço 2 Prç Vieira Souto..... 22-6044
Stange G commissões 46 4º s 3 Av R Branco.... 23-1056
Stania Ltda estamparia 120 1º S Pedro..... 23-2496
Stansfield C E r 68 Visc Pirajá..... 27-1806
Stanziola Carmela r 385 Theod Silva..... 28-7893
Stanzione Ricardo escr 88 2º s 4/6 S Pedro..... 23-3058
Staretz David r 51 1º Visc Itauna..... 24-2361
Stark Georg K r 52 5º Russell..... 25-2747
Staub Emile commissões 33/5 4º s 101 13 Maio.. 22-6952
Steele Amelia r 179 S Clemente..... 26-0943
Steele Armando r 431 c 11 Vol Patria..... 26-2263
Steele Mattos & C 256/8 Buenos Aires..... 24-4183
Steele Mattos & C est graphico 258 Buenos Aires.. 24-2048
Stefanini José r 120 Sta Alexandrina..... 28-5536
Stefanini Mario r 56 Araujos..... 28-8414
Stefano Filippo Di armz 169 Gen Pedra..... 24-2892
Steffan Alfredo r 146 Jard Botanico..... 26-3296
Steidel Mario commodos 69 1º Prç Republica..... 22-3265
Stein Aurora r 19 Visc Caravellas..... 26-4130
Stein Clara café 19 1º Visc R Branco..... 22-6999
Stein Desiderio med cons
33/7 13º s 1320 Alvaro Alvim 22-4714
Stein Desiderio dr r 164 Russell..... 25-3021
Stein Fanny r 66A 9 Fevereiro..... 27-3614
Steinberg Aaron r 153 Sá Ferreira..... 27-4353
Steinberg Abraham r 450 c 2 Prud Moraes..... 27-5341
Steinberg Erich r 200 Mariz Barros..... 28-9596
Steinberg I Harry r 216 Joaq Nabuco..... 27-4569
Steinberg & Irmão I Harry modas 38 1º Gonç Dias 22-7404
Steinberg Irmãos pelles 141 7 Setembro..... 22-0613
Steinberg Leão r 15 Prç B Drummond..... 28-7476
Steiner & Co commissões 9 1º S Pedro..... 23-2340
Steiner Henrique r 99 Bulhões Carvalho..... 27-3370
Steiner Pedro M r 95 Cons Lafayette..... 27-1636
Steiner Reis Sprenger
Rede particular 9 1º S Pedro..... 23-5875
Steinhauser Curt r 515 Almte Alexandrino..... 22-1646
Steinvartz Nuhim r 546 c 26 C Bomfim..... 28-9567
Stella Gil modas 75 1º s 9 Gonç Dias..... 22-1003
Stephan Achilles r 137 c 1 Almte Alexandrino.... 22-4345
Stephan Richard r 28 Dulce..... 28-0840
Sterental Angelo r 38 Tv Miranda..... 27-1864
Sterenkrantz Oscar r 39 Alice..... 25-0883
Stern Erich r 556 Uruguay..... 28-4086
Stern Richard r 467 Uruguay..... 28-4625
Sternberg Bruno L r 221 Sto Amaro..... 25-1420
Sternberg & C 6 escr 41 S Pedro..... 23-0911
Stevens Adelia r 248 1º 24 Maio..... 29-2617
Stevens George B r 70 Dr Del Vecchio..... 27-3674
Stevens George Carson r 59 c 10 Demetrio Ribeiro. 26-0544
Stewart Jessie r 30 Estr Velha Tijuca..... 28-0521
Sthamer Hermann r 80 Fr Leandro..... 26-4383
Stibich Oswaldo A r 76 Cardoso Junior..... 25-0828
Stida Curt fabr 252 Sen Euzebio..... 24-2151
Stiebler Oriando dr r 12 Uruary..... 25-4269
Stieger Robert r 140 Aureliano Portugal..... 28-8357
Stile Emil r 52 Triumpho..... 22-8228
Stiller Eugen 99 Th Ottoni..... 24-5990
Stockler Alexandre Lafayette dr r 331 Marq S Vicente 27-2800
Stockler Cid r 60 c 1A Tv João Affonso..... 26-4010
Stockler Coimbra J r 372 Mariz Barros..... 28-7617
Stockler Lafayette med cons 73 3º Republ Perú... 22-8159
Stockler Lafayette dr r 141 12 Maio..... 27-0497
Stockler Queiroz A r 248 Vol Patria..... 26-1378
Stoky George r 18 2 Dezembro..... 25-2078
Stoll Gonçalves Carlos A r 10 Miguel Lemos..... 27-0730
Stoll Gonçalves J r 444 4º Av Atlantica..... 27-5140
Stolle Bruno r 1098 C Bomfim..... 28-3103
Stoltenberg Alice r 187 3º Humaytá..... 26-4192
Stoitenberg Gerd r 187 3º Humaytá..... 26-4192
Stoitz & C Herm
Rede particular 66/74 4º Av R Branco..... 24-6121
Secção Estivadores 7 16º s 1606 Prç Mauá... 23-5249
Secção Maritima 66/74 Av R Branco..... 24-1722
Trapiche Brasil 184/6 Equador..... 24-0577
Interurbano 66/74 Av R Branco..... 24-0010
Stoltz Magdalena r 5 Aprazivel..... 22-3790
Storino Duilio Renato capt r 146 c 9 Bella..... 28-8527
Storino Esmeria Leal r 136 Hadd Lobo..... 28-1462
Storino Salvador mov 132/4 Sen Pompeu..... 24-3988
Stozembach Moreira Euclydes r 76 Medeiros Passaro 28-8901
Strahl Bertha r 181 Silv Martins..... 25-2433
Stramandinoli R Umberto escr
7 13º s 1310 Prç Mauá 23-0258
Strang Donald r 9 Itapira..... 28-5640
Strangers Hospital 188 Passagem..... 27-0860
Strass Louis r 104 c 10 Cosme Velho..... 25-1021
Straubel José r 16 c 9 Curuzú..... 28-9765
Straus Otto repres 53 1º Buenos Aires..... 23-0220
Straus Otto r 7 1º Carlos Campos..... 25-3305
Strauss Darcilia Barbosa r 17 Tr Cruz..... 28-8535
Strauss Desiderio r 58 Moura Brasil..... 25-2951
Strauss Vasques Olga r 142 B Ubá..... 28-1611
Street Ernesto r 217 B Torre..... 27-1293
Streit Johanna r 268 Av Atlantica..... 27-4855
Strickland G E r 30 Gomes Carneiro..... 27-0387
Strobel Gertrudes r 75 Grajahú..... 28-9055
Strobel Willy correct 44 Gen Camara..... 23-5883
Strunz Luiza r 8 Pereira Nunes..... 28-8289
Strutt Arthur Eugenio r 99 Const Ramos..... 27-0723
Struzberg Samuel r 157 Uruguay..... 28-8938
Studart Arthur r 33 Felix Cunha..... 28-0190
Studart & C laborat pharm 561 S Christovão..... 28-0637
Studart Eduardo dr r 86 Bambina..... 26-1013
Studart Lauro med cons 335 Av Mem Sá..... 22-9913

TINTURARIA E PASSADEIRA LEÃO

Tels. 22-6990 e 22-0075 - Rua Sete Setembro, 115

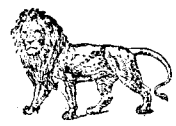

Esteriliza, Limpa e Passa roupa em 15 minutos

—— CABINES ESPECIAES ——

Studio Alpha desenhista 38 2º s 29A Ramalho Ortigão 22-2243
Studio Kohout desenhista 162 1º Lavradio 22-1002
Stuebing J G photographias 106 Gen Camara 23-1458
Stuebing Johann G r 30 Octavio Corrêa 26-2686
Stuebing M phot 75 Republ Perú 22-1747
Stutfield A L r 19 9 Fevereiro 27-4128
Stuhl Erich r 116 B Petropolis 28-2426
Stumvoll E William r 43 4º Divivier 27-3985
Stützl Maria A r 38 Fialho 25-2520
Stylita Cardoso Germano r 124A Gust Sampaio 27-5164
Styntles João L C r 204 1º Av Mem Sá 22-6283
Suano Gioacchino alfaiat 7 12º s 1219 Prç Floriano 22-0806
Suarez Raul r 523 Visc Pirajá 27-2394
Sub Liga Carioca Foot Ball
137 5º s 510 Av R Branco 23-2689
Subkoff Alberto r 30 Tv Miranda 27-0765
Sublime Hotel 35 Sen Vergueiro 25-3505
Sublime Pensão 191 Hadd Lobo 28-0902
Sublime Pensão 191 Hadd Lobo 28-6271
Suburbana A calç 23 Estr Mar Rangel 29-8155
Succar José Carlos r 57 6º Julio Castilhos 27-2078
Succar Pedro couros artefac 284 Alfandega 24-0873
Succar Pedro r 46 Andr Neves 28-1559
Sucenna Amarilio dr r 24 Copacabana 27-4994
Sucena & C faz 113 Gen Camara 23-1096
Sucena Joanna r 71 1º Av Mem Sá 22-8963
Sucena João 120 Ouvidor 22-9104
Sucena Sergio r 47 C Irajá 26-3969
Sucupira Alvaro r 90 c 1 Barcellos 27-4718
Sucupira Luiz r 58 Prç Mar Deodoro 28-0937
Sucupira Marina r 129 1º Benj Constant 25-0838
Sucupira Mario jornal 133 2º s 12 Av R Branco 23-0993
Sud Atlantique 11/3 Av R Branco 23-1965
Sued Bahig armar 183 Visc Pirajá 27-5884
Suissa A Soc Anon Seg Geraes 56 3º Gen Camara 23-0653
Sul America Capitalização S A
Rede particular 37 Buenos Aires 23-2040
Agencia nº 1 129 1º s 2 Av R Branco 23-1446
Sul America Comp Nacional Seguros de Vida
Rede particular 84/6 Quitanda 23-1630
Agencia Metropolitana agentes
157/9 1º Av R Branco 23-0250
Agencia Metropolitana instructores
157/9 1º Av R Branco 22-1432
Organisação Monroe 157/9 2º Av R Branco 22-6267
Apartamentos Sul America 21 Cand Mendes 25-1610
Secção Typographica 17 Prç Republica 22-9023
Apartamentos Sul America 29 Candido Mendes 25-0656
Apartamentos Jardim Sul America
15 Pires Almeida 25-2704
Sul America Terrestres Maritimos e Accidentes Comp Seguros
Rede particular 41 2º Alfandega 23-2107
Ambulatorio 22B Av Mem Sá 22-9645
Sulam Leon r 220 Av Atlantica 27-3583
Sultano Calil Elias r 54 Djalma Urich 27-1424
Sultanum Abage & C metas 343 Alfandega 24-6472
Sulton Cecil C r 14 Visc Pirajá 27-0632
Sumavielle & C armz 23 Gen Pedra 24-2439
Summarsell F escr 168 6º Av Mar Floriano 24-2500
Summarsell F r 52 6º Russell 25-0800
Summer George dr r 53 Visc Silva 26-2732
Sun Insurance Office Ltda escr 67 S Pedro 23-1689
Suñer Ricardo r 76 Esteves Junior 25-1107
Superintendencia da Exploração do Porto do Rio de Janeiro
Superintendencia e Expediente
29/31 2º Sacc Cabral 24-6274
Expediente e Contabilidade
29/31 2º Sacc Cabral 24-3486
Thesouraria 29/31 Sacc Cabral 24-3487
Movimento 29/31 3º Sacc Cabral 24-6276
Secção de Calculo 29/31 1º Sacc Cabral 24-4697
Trafego 29/31 3º Sacc Cabral 24-6345
Prot Geral Escripturação de Armazens Secção de Balanços e Fiscalização e Archivo
29/31 3º Sacc Cabral 24-3912
Officinas e Almoxarifado 43 Equador 24-0409
Tracção 58/64 Sto Christo 24-0663
Policia Interna do Caes 204 1º Av Venezuela 24-0973
1ª Secção do Caes Av Rodr Alves 24-2239
2ª Secção do Caes Av Rodr Alves 24-6174
3ª Secção do Caes Av Rodr Alves 24-3848
4ª Secção do Caes Av Rodr Alves 24-2480
5ª Secção do Caes Quadra 45 Prof Pereira Reis 24-4523
1ª Secção de Manobras Av Rodr Alves 24-5928
2ª Secção de Manobras Av Rodr Alves 24-2192
Deposito de Madeiras quadrado Av Freo Bicalho 24-2774
Armazem de Bagagem Prç Mauá 24-2446
Armazem Externo C 204 Av Venezuela 24-1241
Armazem Externo A 747 Av Rodr Alves 24-2015
Armazem 1 Av Rodr Alves 24-2237
Armazem 2 Av Rodr Alves 24-5538
Armazem 3 Av Rodr Alves 24-5365
Armazem 4 Av Rodr Alves 24-2673
Armazem 5 Av Rodr Alves 24-5362
Armazem 6 Av Rodr Alves 24-5363
Armazem 9 Av Rodr Alves 24-2344
Armazem 10 Av Rodr Alves 24-4264
Armazem 17 Cabotagem Av Rodr Alves 24-4593
Armazem 18 Av Rodr Alves 24-0297
Res Inspector Policia Interna Jacyrio Ribeiro
27 Visc Itamaraty 28-1441
Res Chefe Trafego Waldemar Tarquinio
439 Vol Patria 26-0806
Res Eng Chefe das Officinas P E Lohman
721 Copacabana 27-2801
Suplicy Roberto C r 210 Av Portugal 26-0792
Supplemento Semanal Illustrado
117 3º s 321 Av R Branco 23-5469
Suppo Margarida r 70 3º Passeio 22-5929
Supremo Tribunal Federal
Gab Presidente 241 1º Av R Branco 22-0458
Gab Procurador Geral da Republica
241 1º Av R Branco 22-4775
(Continúa)

Supremo Tribunal Federal (Continuação)
Secretaria 241 3º Av R Branco 22-5851
Juiz Substituto 1ª Vara 241 2º Av R Branco 22-2467
Secção Tachigraphia 241 1º Av R Branco 22-3039
Officiaes 3ª Vara Federal 241 Av R Branco 22-8462
Portaria 241 1º Av R Branco 22-5852
Zeladoria 241 Av R Branco 22-7003
Surdi Frederico r 78 1º Sen Dantas 22-3605
Surerus Otto dr escr 65 3º Carmo 23-1571
Surerus Otto adv escr 283 Candido Mendes 25-1515
Surerus Otto dr r 9 Prud Moraes 27-1908
Surerus Otto dr r 283 1º Candido Mendes 25-1313
Surilova E r 21 Aristides Spinola 27-0258
Susine Angelina r 16 Gloria 22-8131
Susini Angelina r 58 C Lage 22-7352
Süssekind Carlos r 33 Custodio Serrão 26-0312
Sussekind Eduardo r 8 Tv Sto Expedito 27-1526
Sussekind Frederico dr r 94 Const Ramos 27-4783
Süssekind de Mendonça Carlos dr r 35 9 Fevereiro 27-5312
Süssekind de Mendonça Edgard r 116 c 7 Salv Corrêa 27-1469
Süssekind Rocha Oswaldo r 462 c 13 Pr Botafogo 26-1341
Suter Hugo corret 48 4º s 8 Alfandega 23-4023
Sutherland F N escr 22/6 3º Av R Branco 24-6414
Sutherland F N r 105 Bolivar 27-1326
Sutter Edmundo banco 104 3º Rosario 23-4529
Sutter Edmundo r 166 C Bomfim 28-4859
Sutton John r 32 Annibal Mendonça 27-2910
Sutton Mark r Estr Açude 28-0546
Sutton Walter r 54 B Mesquita 28-3447
Suzarte Arlindo r 36 Rodrigo Brito 26-1956
Swanson P r 52 6º Russell 25-1548
Sweet Glen A r 43 Duvivier 27-1652
Sweiter Isaac Motel r 94 c 1 Hyppolito Costa 28-4384
Swenson Antonio dr r 13 Joanna Angelica 27-1600
Sydney Ross Co The 153 Gen Argollo 28-4277
Sydow Herbert von r 148 Aristides Lobo 28-7966
Sydow Junior Alfredo von r 88 Paula Freitas 27-3936
Sylva Joaquim Marques r 51 1º Luiz Camões 22-9106
Sylvester C A escr 168 2º Av Mar Floriano 24-4040
Sylvester C A r 594 Av Vieira Souto 27-2020
Sylvester Georgina r 27 Av Henr Valladares 22-7251
Sylvestre & Irmão electr 335 Gen Camara 24-3266
Sylvestre Seraphim & Irmão quit 39 André Cavalcanti 22-5871
Sylvia M H r 80 Goulart 27-3793
Sylvio Vasconcellos & C commissões 13 Mayrink Veiga 23-2748
Sympathia Loterica 2 Ourives 23-2327
Synd Anglo Brasileiro S A escr 70 5º Buenos Aires 23-3558
Synd Brasileiro Bancarios 133 4º Av R Branco 23-0651
Synd Caixeiros Padaria 15 1º Conceição 22-8943
Synd Calafates Maritimos 36 1º s 5 Mercado 23-5291
Synd Central Engenheiros 85 3º Buenos Aires 23-1286
Synd Cinematographico de Exhibidores
7 5º s 501 Prç Floriano 22-3614
Synd Commerc Atacad Rio Janeiro 17 2º Alfandega 23-3287
Synd Commerciantes de Papeis e Artes Graphicas do Rio de Janeiro 47 3º Alfandega 23-2383
Synd Condor Ltda
Rede particular 5 3º Alfandega 23-1970
Synd Condor Ltda Aeroporto
Rede particular 10 Pr Cajú 28-6740
Synd Conferentes Carga Marinha Mercante
36 1º s 1 Mercado 23-5192
Synd Despachantes Aduaneiros 14 2º S Pedro 23-0869
Synd E em C C E P Maritimos 30 1º S Bento 23-0424
Synd E C Hoteleiro S R Janeiro 26 1º Arcos 22-2363
Synd Electr Distr Federal 102 1º Av Mar Floriano 24-5120
Synd Empr Light & Power e Comp Assoc
98 1º Av Lauro Muller 28-5990
Synd Enfermeiros Terrestres 190 1º 7 Setembro 22-1424
Synd Garções Rio Janeiro 46 1º Prç Tiradentes 22-0273
Synd dos Industriaes de Ceramica e Vidro
47 3º Alfandega 23-2383
Synd Industriaes Lã Seda e Pello 85 3º Alfandega 23-5273
Synd Industriaes Papel 47 3º Alfandega 23-2383
Synd Lojistas do Rio de Janeiro
111 4º s 403/5 Av R Branco 23-3682
Synd Medico Brasileiro secret 257 5º Av R Branco 22-1172
Synd dos Motoristas em Guindastes Electricos e Classes Congeneres 16 1º Camerino 24-4949
Synd Motoristas M Mercante 57 1º Visc Inhauma 23-0866
Synd O na Fabr Bebidas 65 1º Prç Republica 22-4058
Synd Offic Barb Cabell Rio Janeiro
46 1º Prç Tiradentes 22-5327
Synd Officiaes Machinistas da Marinha Mercante
87 1º Visc Inhauma 23-1092
Synd Patronal Maritimo 9 3º s 343 Av R Branco 23-4854
Synd Patronal Maritimo Av Rodr Alves 24-2901
Synd Pilotos e Capitães M M 10 1º Beco Cancellas 23-0775
Synd Professores Districto Federal
7 12º s 1216 Prç Floriano 22-4968
Synd Prof Carregadores e Ensac Café
227 1º Sen Pompeu 24-6518
Synd Profiss Corretores Seguros 166 1º Quitanda 23-2540
Synd Proprietarios Pharmacias Drogarias e Laboratorios
73 1º Alfandega 23-2890
Synd Proprietarios Vehiculos Carga R J 21 1º Acre 23-2524
Synd Trabalhadores em Sal assoc 165 1º Sacc Cabral 24-2266
Synd Unitivo Ferroviarios 46 2º Av Mar Floriano 24-0149
Szafir Mauricio r 46 1º Reg Feijó 22-5681
Szekler A r 34 Ramon Franco 26-2833
Szilard Marcel 954 Copacabana 27-0513
Szlecka Flora 34 Pinh Machado 25-2043
Szlecka Flora r 760 1º Copacabana 27-1758
Szlencka Dora r 25 1º Cand Mendes 25-0159
Szolin Estanislau r 192 Gen Polydoro 26-4260
Szolin Estanislau r 13 Monte Alegre 22-4822
Szondi Sondy L A r 563 S Luiz Gonzaga 28-4181
Szynk Chá G r 425 Barata Ribeiro 27-3071

T

Taaffe B E r 45 Ld Ascurra 25-0671
Tabac Londres 144 Av R Branco 22-7582
Tabac Veiga 55 Ouvidor 23-5271
Tabajara Coaracy r 12 Capistrano Abreu 26-4182

Tabanou Georges 199 Cattete 25-0452
Tabell Alvaro A Silva 64 Carmo 23-3427
Tabell Alvaro Cunha 138 Rosario 23-5130
Tabell Fonseca Hermes D cart 145 Rosario 23-5217
Tabell Lino Fonseca 457 Nerval Gouvêa 29-8324
Tabell Lino Moreira 134 Rosario 23-5131
Tabell Machado 103 Rosario 23-5621
Tabell Penafiel 76 Rosario 23-0365
Tabell Pinheiro Chagas 76 Rosario 23-0365
Tabell Roquette cart 115 Rosario 23-5529
Tabell Victor Ribeiro de Faria 78 Rosario 23-5663
Taberna dos Artistas 8 Silva Jardim 22-8830
Taberna Azul apart 14 2º Sen Dantas 22-2656
Taberna Carioca bar 64D 13 Maio 22-8216
Taberna da Gloria rest 1 Cattete 25-0476
Taberna Hollandeza 94 Th Ottoni 24-6940
Taberna da Lapa bar 17 Av Mem Sá 22-5314
Taberna Maritima café 1B Rosario 23-3759
Taboada Joaquim ferr 167 Gen Pedra 24-4223
Taboas Francisco r 67 Ubald Amaral 22-6188
Taborda Amadeu r 40 Sta Alexandrina 28-3376
Taborda Manoel Rocha r 151 Gen Severiano 26-1247
Tabulating Machine Co 41 Av R Branco 23-5960
Taça de Ouro A louças 25 Carioca 22-4751
Tachau Leopoldo r 256 c 5 Borges Monteiro 29-4464
Tacito & Macedo dent 21 1º s 2 Leopoldo Frões 22-8988
Tacla Chamas Mathilde r 509 c 1 Visc Pirajá 27-3098
Tacoli Pio r 293 c 6 Toneleros 27-5409
Tádema K 35/7 7º s 712 Alvaro Alvim 22-7994
Tadeo Wiktor r 282 c 4 Prud Moraes 27-5744
Tades Kaufman & Irmãos fabr 77 Sant'Anna 24-4124
Tafur Virginia Sacco r 54 2º Carioca 22-6837
Takahashi Kohzo botões 83 Visc S Vicente 28-7526
Talho Centenario 166 Mach Coelho 22-3142
Talho Luzitano 610 B Mesquita 28-5208
Talho Modelo açougue 40 Prç Cond Frontin 28-5246
Talho Nova Esperança 146 Bento Lisboa 25-1087
Talho Rio Branco açougue 106 José Vicente 28-4142
Talho Roulien 10 Jard Botanico 26-3764
Talho Sta Isabel 141 Affonso Penna 28-8044
Talho Sta Maria 130 Bened Hyppolito 24-5630
Talho Tijuca 788 C Bomfim 28-0676
Talina Manoel Souza r 26 D Cecilia 28-6672
Talino Manoel J Alves dent 62 2º Uruguayana 22-0660
Tamancaria Aguia 26 Gen Polydoro 26-2742
Tamancaria Gallo 81 Av Mar Floriano 24-4956
Tamancaria e Sapataria Cajuense 52 Gen Sampaio 28-1451
Tamanqueira Sebastião med cons 626 Arch Cordeiro 29-0602
Tamanqueira Sebastião Silva dr r
391 Av Amaro Cavalcanti 29-4020
Tambahú Torrefação e Moagem de Cafés Finos
290 Fr Caneca 22-5231
Tambasco & C F calç 7 Tv Oliveira 24-4847
Tamborindeguy Mario P escr
183 5º s 505 Av R Branco 22-9140
Tamborindeguy Mario P r 466 3º Av Atlantica 27-2572
Tamega Carolina G Oliveira aparts 181 Senado 24-5688
Tâmega Silva A r 88 6º Pr Flamengo 25-2602
Tamem Alice Carmo r 77 Freo Ludolf 27-5835
Tamm Victor dr r 21 Marq Olinda 26-2193
Tammaro Roggero Irmãos & C fructas
9 2º s 218 Av R Branco 23-4678
Tanco de Argaez L r 57 3º Paysandú 25-2609
Tanger Raul r 366A 1º Laranjeiras 25-4069
Tanguy Camile Marthe r 48 C Lage 22-6117
Tani Waldemar r 247 c 7 Cattete 25-4496
Tanner de Abreu Henrique r 207 Carvalhaes 28-1247
Tanner Henrique dr r 129 Riachuelo 22-6519
Tannure Pedro Raad armar 278 Alfandega 24-3782
Tannure R armar 255 Alfandega 24-1134
Tannuri & C caixas papelão 32 Baron Uruguayana 29-0512
Tannuri & C caixas papelão 103 Senhor Passos 24-6899
Tannuri Farid dr r 58 Visc Ouro Preto 26-3551
Tannuri Jorge r 14 Castro Barboza 28-7618
Tanoaria Macêda 63 Livramento 24-4746
Tanus Atem Jorge r 76 Figueiredo Magalhães 27-5554
Tapajós Gomes Manoel dr r 108A Arnaldo Quintella 26-0598
Tapajós Manoel r 285 Vol Patria 26-2962
Tapeçaria Brasil 106 Av Passos 24-0555
Tapeçaria e Mobiliaria Americana 51 Cattete 25-2629
Tapeçaria Moderna mov 90 Marq Pombal 24-2778
Tapeçaria Oriental 13 Constituição 22-8477
Tapetes Beiriz mov e tap 5 Ourives 22-0464
Taranto Rosina r 79 1º Av Gomes Freire 22-7028
Tarcsay Emmanuel J commissões 4 1º Tv Ouvidor 23-4535
Tarde A Bahia succursal 19 4º s 31 Prç Floriano 22-2859
Targat Henrique r 10 Joaq Caetano 26-4375
Tarlé Roberto dr r 33 Botucatú 28-6199
Tarnovsky Felippe r 2 Tv Silva Castro 27-2383
Tarouquella Sebastião r 127 Senhor Mattosinhos 22-7265
Tarquinio Souza Octavio dr r 66 Aura 26-3623
Tarquino T escr 113 2º Buenos Aires 23-4084
Tarré A O perfum 60 Visc R Branco 22-2731
Tarré A O r 229 1º Arist Lobo 28-6559
Taschek & Macieira off electr 180A Invalidos 22-8618
Tassano Edouard r 15 Tv João Affonso 26-3466
Tassara Joaquim Nunes dr r 136 Corrêa Dutra 25-0510
Tassara Paulo Ribeiro adv escr
9 2º s 211 Av R Branco 23-0361
Tasso Augusto Napoleão r 29 Magnolias 27-1158
Tasso Fragoso Augusto gen r 67 David Campista 26-0628
Tasso & Russo archit 28 1º s 13 Prç Olavo Bilac 23-3874
Tatlow Edith r 21 4º Prç Duque Caxias 25-0035
Tatsch Newton dr r 22 Ipanema 27-2775
Tatsch Newton Barboza med cons 73 4º Republ Perú 22-6313
Tatto Lino r 2 Pacheco Leão 26-1881
Tattwa Nirmanakaia 4 2º 1º Março 23-2401
Tauile & Filhos Jorge armar 339 Alfandega 24-5612
Taulbee W P r 603 2º Prud Moraes 27-0802
Taunay Raul capt corveta r 164 Jard Botanico 26-2072
Taussig Mirko commissões 139 1º Gen Camara 23-5017
Tavares A dr r 131 Prud Moraes 27-3661
Tavares Adelmar adv escr 17 6º 1º Março 23-3320
Tavares Alberico pensão 19 Sen Dantas 22-8109
Tavares Albino r 58 S João Baptista 26-3378

UMA LINHA TELEPHONICA PODE TER, ALEM DO APPARELHO PRINCIPAL, DE DUAS ATÉ DEZ TOMADAS PARA LIGAÇÕES DE APPARELHOS PORTATEIS.

ATTENDA ÁS CHAMADAS para seu telephone dando o seu numero, em logar de dizer: "Alô" ou de usar outras expressões.

E' mais pratico e evitará aborrecimentos.

Tavares Alexandre r 194 Gust Sampaio..... 27-2601
Tavares Alfredo José r 642 Copacabana..... 27-3852
Tavares Almeida Francisco r 108 3º Av Mem Sá.. 22-8351
Tavares Almeida Manoel 61 2º Vieira Fazenda..... 23-1528
Tavares Amelio dr r 567 Laranjeiras..... 25-0129
Tavares Antonio armz 14 Baldraco..... 29-3776
Tavares Antonio r 37 Pessoa Barros..... 22-2221
Tavares Antonio Augusto armz 422 Leopoldina Rego. 29-6245
Tavares Antonio Augusto armz 86 Prç Nações..... 29-6246
Tavares Antonio Augusto 110 Av Mar Floriano..... 24-5145
Tavares Arides dr r 122 Magalhães Castro..... 29-1652
Tavares Augusto r 122 Siqueira Campos..... 27-0852
Tavares Bastos A D adv escr 5 4º s 2 Carmo..... 23-5084
Tavares & Bastos Ltda armz 8 Lg Sta Rita..... 24-1965
Tavares & C A commissões 20 Mercado..... 23-5047
Tavares & C Henrique vendas 29 Gonç Dias..... 22-3537
Tavares & C Ltda Francisco bonbons 74 Paulo Frontin 22-9515
Tavares Caio adv escr 5 2º s 7 Alfandega..... 23-4611
Tavares Caio r 207 Sen Vergueiro..... 25-4273
Tavares Carlos r 100 Ld Faria..... 24-5912
Tavares Carmo Adalgisa r 15 Zamenhof..... 22-0945
Tavares Carmo Adalgisa r 58 Paul Redfern..... 27-4296
Tavares Cassiano Machado dr r 26 Gen Severiano... 26-2499
Tavares Cavalcanti M r 7 Osorio Almeida..... 26-1046
Tavares Claudemiro escr 91 Prç Republica..... 22-2620
Tavares & Coelho A café 55A Relação..... 22-4895
Tavares Constantino r 22 2º Mayrink Veiga..... 23-0886
Tavares Cordelia r 50 Prç Santos Dumont..... 27-3810
Tavares & Costa J vidrac 235 7 Setembro..... 22-1140
Tavares Costa João r 8 Garcia d'Avila..... 27-4923
Tavares Costa Oscar r 85 e 3 Pompeu Loureiro.... 27-5620
Tavares Djalma P 31/33 Amaral..... 28-4168
Tavares Domingos vva r 183 Alberto Campos..... 27-4740
Tavares Domingos Guimarães r 135 Homem Mello.. 28-6410
Tavares Eduardo vva r 146 Gust Sampaio..... 27-0656
Tavares Eduardo Lemos r 194 Cattete..... 25-4126
Tavares Fernando r 2 2º Pacheco Leão..... 26-1117
Tavares & Ferreira café 19 Tv Oliveira..... 24-5785
Tavares Ferreira Alberto commodos
17 2º Visc R Branco 22-3439
Tavares Ferreira José r 476 C Bomfim..... 28-3512
Tavares Filho João dr r 33 José Christino..... 28-1269
Tavares Filho João r 159 Maria Quiteria..... 27-5078
Tavares Francisco r 652 Av Paulo Frontin..... 28-7333
Tavares Franco dr r 76 19 Fevereiro..... 26-2234
Tavares Gama Haroldo tte r 66A Maria Amalia.... 28-6972
Tavares Gloria r 366 Montevidéo..... 29-6734
Tavares Guerra Jorge r 37 Hadd Lobo..... 22-2490
Tavares Guerra Mario r 34 Prç Argentina..... 28-6835
Tavares Guimarães Livia r 35 Sta Sophia..... 28-8449
Tavares Helio fabr calç 270 Gen Camara..... 24-4215
Tavares Henrique r 143 Fonte Saudade..... 26-0997
Tavares Humberto M escr 192 Quitanda..... 23-5457
Tavares Humberto Magalhães r 27 Conrado Niemeyer 27-3495
Tavares Hylda Caldas r 105 Visc Itamaraty..... 28-7928
Tavares Isolina r 40 Matriz..... 26-1935
Tavares J Dias vva r 143A Ld Ascurra..... 25-4582
Tavares Jesus Maria r 192 1º Pedro Alves..... 24-6367
Tavares João E r 35 Getulio..... 29-0419
Tavares João Lima r 164 12 Maio..... 27-3699
Tavares José r 23 Sto Amaro..... 25-2675
Tavares José Almeida r 64 1º Mattoso..... 28-6597
Tavares José Fernandes r 92 e 18 Cattete..... 25-2624
Tavares José Joaquim r 807 C Bomfim..... 28-0470
Tavares José Maria r 108 B Cotegipe..... 28-2496
Tavares Julio C dr r 425 B Torre..... 27-3656
Tavares Junior r 243 1º Gen Caldwell..... 22-6854
Tavares Junior Pedro adv escr 5 2º s 7 Alfandega. 23-4611
Tavares Junior Pedro dr r 72 Bispo..... 28-5752
Tavares Lacerda Abel dr r 64 Saboia Lima..... 28-7023
Tavares Laura Serra r 35 Mario Portella..... 25-3416
Tavares Leite Antonio r 65 Santos Mello..... 29-1345
Tavares Lima Nelson r 22 c 1 Ant Salema..... 28-8580
Tavares de Lyra A dr r 435 Vol Patria..... 26-0849
Tavares M r 32 2º Carioca..... 22-5451
Tavares Manoel Oliveira r 208 e 4 Av 28 Setembro. 28-7397
Tavares Manoel Silva 42 1º Senhor Passos..... 24-1692
Tavares Manoel Silveira r 20 Bella..... 28-5988
Tavares Maria r 207 Av Mem Sá..... 22-5601
Tavares Mario r 21 Diniz Cordeiro..... 26-0572
Tavares Milton r 108 c 5 Salv Corrêa..... 27-1704
Tavares Murillo r 127 Araxá..... 28-8125
Tavares Napoleão r 144 c 9 Visc Itamaraty..... 28-1052
Tavares d'Oliveira pennas de aço 19 Av 28 Setembro 28-6598
Tavares d'Oliveira Luiz café 15 Pedro Alves..... 24-0006
Tavares Oscar autom Humaytá..... 26-3411
Tavares Oscar dr r 138 Alice..... 25-1016
Tavares Oscar r 114 1º 2 Dezembro..... 25-4174
Tavares Oswaldo consul r 729 Jard Botanico..... 26-2949
Tavares Paes & C commissões 7 9º s 906 Pedro I.. 22-6596
Tavares Paulo dr r 47 Raymundo Corrêa..... 27-1213
Tavares Paulo r 36 Diniz Cordeiro..... 26-0530
Tavares Peckolt Stella r 29 Felix Cunha..... 28-9278
Tavares Pereira Alvaro r 100A Arnaldo Quintella... 26-2009
Tavares Pereira J r 100 Arnaldo Quintella..... 26-2227
Tavares Q F r 28 Jaguary..... 29-1075
Tavares Raul almte r 23 Visc Carandahy..... 26-1755
Tavares Renato dr r 28 Eduardo Guinle..... 26-1766
Tavares Renato M r 7 4º Pires Almeida..... 25-1045
Tavares & Silva carvoaria 11A Artistas..... 28-0959
Tavares Silva Alzira r 40 Coqueiros..... 22-2834
Tavares Silva Hilmar r 10 Teixeira Mello..... 27-1718
Tavares da Silva P vva r 25 Diniz Cordeiro..... 26-1494
Tavares Souza Alvaro med cons 129 4º s 11 Rosario 22-9503
Tavares Souza F bomb 96 Lavradio..... 22-0351
Tavares de Souza & Irmão mad
Materiaes para constr e escr 174 Itapemerim. 26-2060
Pedreira 300 Av Ruy Barbosa..... 25-1644
Res socio Antonio Tavares Souza 59 Assumpção 26-0358
Res socio João Tavares Souza 168 Assumpção.. 26-0114
Tavares Vicente Oswaldo dr r 20 Fausto Barreto... 28-7700
Tavares Walvelino r 111 c 1 Ld Sta Thereza..... 22-3519
Taveira A Arnaldo repres 16 1º Benedictinos..... 23-4644
Taveira Alfredo r 97 Luiz Barboza..... 28-0928
Taveira C r 205 Raul Pompeia..... 27-5305
Taveira & C Carlos 80 1º Março..... 23-4996
Taveira Eufemia Magalhães r 120A c 3 Gen Roca.. 28-3996
Taveira Filomena r 68 Ld Russell..... 25-4587
Taveira Magalhães José mov 102 Gen Pedra..... 24-3627
Taveira Magalhães Manoel fabr mov 267A Fig Mello 28-2469
Taveira Mario dr r 360 B Bom Retiro..... 29-3720
Taveira Nestor Barros r 72 Visc Figueiredo..... 28-7641
Taves & C Oscar machinas
Rede particular 92 S Pedro..... 23-2035
Tavolieri & C A conservas 34 Julio Ribeiro..... 29-6166
Tavolucci Duilio r 13 André Cavalcanti..... 22-5642
Tavora Adhemar dr r 255 Sta Alexandrina..... 28-8905
Tavora Belisario dr cart 24 Buenos Aires..... 23-3001
Tavora Belisario dr r 165 Marq Abrantes..... 25-2662
Tavora F B eng 24 Buenos Aires..... 23-3001
Tavora & Nogueira eng exp e imp 24 1º Buenos Aires 23-3323
Tayler H r 177 Frco Octaviano..... 27-5801
Taylor da Costa L dr r 429 C Bomfim..... 28-2132
Taylor Elisabeth r 211 Gustavo Sampaio..... 27-1432
Taylor J A eng 61 Machado Coelho..... 22-8599
Taylor Oscar Mendonça r 17 Octaviano Hudson..... 27-4455
Taylor William Harold r 1061 9º Copacabana..... 27-5797
Tchornei Boris colletes 147 Ouvidor..... 22-7091
Tchornei & Rosenblatt colletes 143/5 Visc Itauna.. 24-3462
Tebyriçá Mario W r 53 Raul Pompeia..... 27-0459
Tecelagem Franceza de Sedas varejo
79/81 Prç Tiradentes 22-5628
Tecelagem Moderna Ltda 39 Gonç Dias..... 22-1252
Tecelagem Sta Margarida 137 1º Alfandega..... 24-6185
Tecelagem de Seda Gabriel Simão repres 22 Ledo.. 22-3822
Tecelagem Seda Guarany repres 22 Ledo..... 22-3822
Tecelagem Seda Italo Brasileira
137 11º s 1102/5 Av R Branco 23-2729
Tecelagem Seda Sta Sophia repres 22 Ledo..... 22-3822
Tecelagem Seda T Scheidler repres 22 Ledo..... 22-3822
Tecelagem Seda Vos & C repres 22 Ledo..... 22-3822
Tecidos Malha fabrica 167 Ouvidor..... 22-0846
Tedesco José calç 10 Lavradio..... 22-1070
Tedesco Junior dr r 13 Barcellos..... 27-1670
Teffé Arthur r 30 Palmeiras..... 26-2585
Teffé José Arthur dr r 139 c 1 Alvaro Ramos..... 26-1604
Teffé Oscar embaix r 356 Pr Botafogo..... 26-0113
Teicher Jacob faz 344 Alfandega..... 24-0965
Teichholz David r 324 c 1 Uruguay..... 28-8515
Teichholz Isidro r 68 Pereira Barreto..... 28-6353
Teichholz Mauricio dr r 102 1º Otto Simon..... 27-3877
Teirlenck Elodie r 36 Benj Constant..... 25-3411
Teive e Argollo Joviana Crissiuma r 4 Cons Lafayette 27-0725
Teive Oswaldo dr r 216 Almte Cochrane..... 28-0126
Teixeira A A r 161 1º Hermenegildo de Barros.... 22-5781
Teixeira Abilio Arnellas r 137 Senado..... 22-7247
Teixeira Adelina r 55 Sylvio Romero..... 22-2978
Teixeira Adelino Joaquim r 39 Frco Muratori..... 22-5619
Teixeira Albertina r 46 Gen Glycerio..... 25-3322
Teixeira Alberto dr r 47 Rita Ludolf..... 27-5909
Teixeira Alberto Cunha r 23 Xavier Silveira..... 27-1386
Teixeira Alberto Dias r 28 B Mesquita..... 28-2637
Teixeira Alberto Gonçalves despach Alfand 66 1º Acre 23-5548
Teixeira Alberto Woolf r 86 Arnaldo Quintella..... 26-0980
Teixeira Alcides r 60 Faz Bica..... 29-3678
Teixeira Alexandre oleos 277 S Pedro..... 24-2863
Teixeira Alfredo Alves comte r 682 B Bom Retiro. 28-5372
Teixeira & Almeida alfaiat 7/9 Visc Itauna..... 24-4133
Teixeira Alvaro mad 246B Dias Ferreira..... 27-5786
Teixeira Alvaro tabell 100 Rosario..... 23-5528
Teixeira Alvaro Hilario Dias r 23 Demetrio Ribeiro 26-4221
Teixeira Alvaro Noronha r 261 1º Fig Mello..... 28-5178
Teixeira Alvaro R dr r 723 c 1 João Borges..... 27-4925
Teixeira Alves Ayres dr r 1109 B Mesquita..... 28-5969
Teixeira Amaro dr r 43 Mar Trompwsky..... 28-4331
Teixeira Ancêde Filho José r 78 Av Bruxellas..... 29-6738
Teixeira Anisio Spinola dr r 326 Av Atlantica..... 27-4993
Teixeira Antonio ferro 216 Pedro Alves..... 24-1916
Teixeira Antonio r 90 Laranjeiras..... 25-1413
Teixeira Antonio A ponto autom Laranjeiras..... 25-3474
Teixeira Antonio da Costa r 45 Estrella..... 28-3032
Teixeira Antonio José r 252 Fr Caneca..... 22-3246
Teixeira Antonio Manoel r 43 Jardim..... 29-0514
Teixeira Antonio Maria r 12 Prof Alfredo Gomes... 26-0671
Teixeira Antonio Rodrigues r 519 1º S Christovão.. 28-8973
Teixeira Arnaldo Alves r 46 c 2 Assis Bueno..... 26-3286
Teixeira Ary r 126 B Mesquita..... 28-5080
Teixeira Aurea de Azevedo r 37 Alice Figueiredo... 29-2694
Teixeira B ferrag 138 Bento Lisboa..... 25-0174
Teixeira Barbosa & C Ltda 155 Lavradio..... 22-0543
Teixeira Barbosa & C Ltda cerveja 155 Lavradio.... 22-0801
Teixeira Barros F capt r 58 c 17 Porto Alegre.... 29-3577
Teixeira de Barros Filho Luiz r 144 2 Dezembro... 25-1883
Teixeira Bastos vva r 158 Almte Alexandrino..... 22-3535
Teixeira Bastos A escr 100 2º 1º Março..... 23-2492
Teixeira Bastos Aristeu r 158 Almte Alexandrino... 22-3535
Teixeira Bastos & C 113 S Pedro..... 24-4690
Teixeira Beatriz r 30 1º Beco Carioca..... 22-2541
Teixeira Bernardino Luis r 38 Andr Pertence..... 25-2424
Teixeira Borges & C 110 Rosario..... 23-4519
Teixeira Borges & C escr 110/12 Rosario..... 23-4518
Teixeira Borges & C dep 110/12 Rosario..... 23-5441
Teixeira Braz r 309 Vol Patria..... 26-3240
Teixeira & C A J
Escriptorio 266 Buenos Aires..... 24-0695
Armazem 264/6 Buenos Aires..... 24-0635
Teixeira & C F E ferr 307/9 S Pedro..... 24-1847
Teixeira & C J 184 S Pedro..... 24-0718
Teixeira & C J P ferrag 208 Gen Camara..... 24-6513
Teixeira & C L annuncios 131 1º s 3 Rosario..... 23-0695
Teixeira & C M constr 16 Cajueiros..... 24-5246
Teixeira & C M M marc 258 S Pedro..... 24-2179
Teixeira & C Nicolau dep sabão 674 B Mesquita... 28-7215
Teixeira Cacilda 108 Paysandú..... 25-3418
Teixeira Cardoso & Irmão 129 Rezende..... 22-5427
Teixeira Carlos r 59 2º Ferreira Vianna..... 25-3736
Teixeira Carlos r 66 Anna Nery..... 28-5795
Teixeira Carlos Nunes commissões
101 5º s 4 1º Março 23-5320
Teixeira Carvalho Antonietta Veiga r 118 Bambina.. 26-1759
Teixeira Carvalho João r 51 Filgueiras Lima..... 29-4000
Teixeira Carvalho M r 141 Cosme Velho..... 25-3403
Teixeira Castro escr 113 1º Ourives..... 24-1880
Teixeira Castro r 98 Pereira Silva..... 25-0639
Teixeira Clarice r 41 Ld Sta Thereza..... 22-5760
Teixeira Constança r 55 Palmeiras..... 26-0771
Teixeira Coriolano dr 36 7º Tv Ouvidor..... 23-0274
Teixeira Coriolano dr r 126 Paysandú..... 25-3905
Teixeira Corrêa Armando r 64 Av 28 Setembro..... 28-9167
Teixeira Corrêa & C ferrag 128 Th Ottoni..... 24-3022
Teixeira Costa Ricardo r 4 S Januario..... 28-1869
Teixeira Custodia r 40 1º Riachuelo..... 22-3264
Teixeira Delmina r 495 B S Francisco..... 28-9265
Teixeira Deolinda r 118 Maxwell..... 28-3833
Teixeira & Duarte chá 22 Prç Olavo Bilac..... 23-5167
Teixeira Durval Oliveira r 22 Tv Angrense..... 27-5323
Teixeira Edgard dr r 64 1º Pr Flamengo..... 25-4334
Teixeira Eloy desemb r 4 5º C Baependy..... 25-2510
Teixeira Erothildes r 59 2º Carlos Carvalho..... 22-8748
Teixeira Esaurina B r 48 João Matta..... 28-9082
Teixeira Euclides S capt dr r 25 Dr Garnier..... 29-4181
Teixeira F M fabr 66 Hilario Ribeiro..... 28-4987
Teixeira Felix Costa r 15 B Sertorio..... 28-7493
Teixeira Fernandes Leonor r 54 Av Augusto Severo. 22-3890
Teixeira Fernando Souza pad 187 Affonso Penna... 28-8283
Teixeira Ferreira & C J dep 27 Av Amaro Cavalcanti 29-1795
Teixeira Ferreira & C J dep 447 Nerval Gouvêa... 29-8100
Teixeira Filho Alfredo Rodrigues r 846 B Bom Retiro 28-3634
Teixeira Filho Jayme r 291 c 4 C Bomfim..... 28-9380
Teixeira & Filho José ferrag 500 Dias Cruz..... 29-0670
Teixeira Florinda Alves r 39 4º Prç Floriano..... 22-4419
Teixeira Fonseca & C pap 61 Quitanda..... 23-5265
Teixeira Francisco r 751 S Frco Xavier..... 28-5042
Teixeira Francisco Theodorico r 70 Delgado Carvalho 28-2840
Teixeira Freitas Benjamin adv escr
17 2º s 22 Buenos Aires 23-4993
Teixeira Freitas J T despach
35 2º s 2 Visc Itaborahy 23-2342
Teixeira Freitas Mario Augusto dr r
18 S Frco Xavier 28-0804
Teixeira Freitas Oswaldo dr r 78 Av João Luiz Alves 26-0757
Teixeira Freitas Raul r 55 Hyppolito Costa..... 28-8164
Teixeira Gabriel dr r 36 Eduardo Guinle..... 26-1988
Teixeira Gabriel de Souza dr r 15 Suzano..... 27-3335
Teixeira George r 122 Maxwell..... 28-5630
Teixeira & Gonçalves carv 7 Beco Carmo..... 23-0823
Teixeira Henrique Rodrigues med cons
98 4º s 43/4 Republ Perú 22-9669
Teixeira Horacio r 154 Mattoso..... 28-4846
Teixeira Idalia r 34 Raymundo Corrêa..... 27-1040
Teixeira Ignez r 95 Bambina..... 26-3369
Teixeira Irene r 93 e 4 Bambina..... 26-1789
Teixeira J caixões funebres 10 Goyaz..... 29-1764
Teixeira J cintas 5 2º Uruguayana..... 22-6488
Teixeira J Camello chopp 46 Gen Camara..... 23-0347
Teixeira J L r 74 Petrocochino..... 28-1626
Teixeira João dr r 12 c 2 Sen Corrêa..... 25-2994
Teixeira João r 31 Maj Fonseca..... 28-9027
Teixeira João Penna r 67 c 2 Mach Assis..... 25-0220
Teixeira Joaquim gelo 347 Cattete..... 25-1733
Teixeira Joaquim r 51 Felix Cunha..... 28-4902
Teixeira Joaquim Augusto corret 36 1º Gen Camara 23-0055
Teixeira Joaquim Augusto r 128 Vol Patria..... 26-0446
Teixeira Joaquim Pereira r 737A Copacabana..... 27-0644
Teixeira Joaquim Pinto r 81 Bulhões Carvalho..... 27-0425
Teixeira José ferro 268 Pedro Alves..... 24-3251
Teixeira José ferro 113 Pedro Alves..... 24-3110
Teixeira José transp 36 Visc Inhauma..... 23-1254
Teixeira José Antonio armz 68 Bambina..... 26-2930
Teixeira José Corrêa fructas 21/5 Clapp..... 23-2614
Teixeira José Dias r 40 Assis Bueno..... 26-3845
Teixeira José M dep salgados 110 Frco Eugenio... 28-0469
Teixeira José Maria calç 83 Antunes Maciel..... 28-3706
Teixeira José Nascimento commodos 297 Gen Caldwell 22-9441
Teixeira José Oliveira r 98 Visc Silva..... 26-1672
Teixeira José Pereira r 174 Sá Ferreira..... 27-2458
Teixeira José Rodrigues r 1092 Copacabana..... 27-2425
Teixeira Josephina Agra r 44 Felix Cunha..... 28-2468
Teixeira Judith Souza r 25 c 13 Alzira Brandão... 28-8246
Teixeira Junior & C armz 105A Mach Coelho..... 22-8048
Teixeira Junior Candida r 205 Laranjeiras..... 25-0352
Teixeira Junior Estevão almte r 155A Felip Camarão 28-9161
Teixeira Junior Hugo r 160 c 13 Ferreira Pontes. 28-4337
Teixeira Junior J Rodrigues r 54 Sorocaba..... 26-0821
Teixeira Junior Julio r 138 Cardoso..... 29-1878
Teixeira Ladario r 165 C Irajá..... 26-4150
Teixeira Lamartine mad 20 1º s 8 1º Março..... 23-2432
Teixeira & Lameira café 10 Lg Sta Rita..... 24-4829
Teixeira Leite Anna Cavalcanti dra r
98 2º s 28 Republ Perú 22-0039
Teixeira Leite Anna Cavalcanti dra r
129 Prof Saldanha 26-0338
Teixeira Leite Eugenio Azevedo r 780 1º B Mesquita 28-1756
Teixeira Leite Eurico adv escr 7 15º Prç Mauá.... 23-2154
Teixeira Leite Eurico dr r 31/9 6º Prç Floriano.. 22-9535
Teixeira Leite F J dr r 26 2º Alcindo Guanabara. 22-0484
Teixeira Leite J A armz 109 Cattete..... 25-1813
Teixeira Leite J R Tavora dr r 8 Tv S Vic Paulo 28-6485
Teixeira Leite J V dr r 9 Sylvio Romero..... 22-6464
Teixeira Leite Julia r 28 C Baependy..... 25-0758
Teixeira Leite Leonardo r 34 Izidro Figueiredo..... 28-3562
Teixeira Leite Lourdes r 128 3º Sta Clara..... 27-3415
Teixeira Lemos Antonio adv escr 116 2º Rosario.... 23-4941
Teixeira Lucio J r 533 c 9 Barata Ribeiro..... 27-3398
Teixeira Luiz r 27 1º Paulo Barreto..... 26-2113
Teixeira Luiz r 201 c 3 Sen Alencar..... 28-1298
Teixeira Luiz Alves r 101 Bom Pastor..... 28-8209
Teixeira Luiz Carlos r 63 Cardoso Junior..... 25-4028
Teixeira Lupercilio Baptista dr r
466 Av Paulo Frontin 28-4961
Teixeira M r 336 2º Cattete..... 25-2410
Teixeira M r 130 Felippe Camarão..... 28-5168
Teixeira Macedo Antonio r 151 Maia Lacerda..... 22-7552
Teixeira Macedo & C typogr 461 Visc Itaúna..... 22-2434
Teixeira Manoel r 487 Av Paulo Frontin..... 28-7920
Teixeira Manoel r 499 Av Paulo Frontin..... 28-9063
Teixeira Manoel Alves r 66 Martins Penna..... 28-1189
Teixeira Manoel Monteiro r 234 Cosme Velho..... 25-2111

TINTURARIA AMERICANA Laranjeiras, 322 — 25-0115 e 25-3116

LAVA, ESTERILIZA E TINGE QUALQUER TECIDO — Entrega por automoveis

— COM BREVIDADE, SEM AUGMENTO DE PREÇO — BARROSO, 55 — 27-0812

Teixeira Manoel Peixoto r 82 Cons Zenha..... 28-2645
Teixeira Maria r 6A 1º Arcos..... 22-5667
Teixeira Maria r 127 Affonso Cavalcanti..... 22-4789
Teixeira Maria r 14A Frco Muratori..... 22-3203
Teixeira Maria A r 23 Pinh Machado..... 25-3153
Teixeira Maria Adelina r 61 1º Lapa..... 22-1339
Teixeira Maria Gloria r 20 Frco Muratori..... 22-7246
Teixeira Maria da Gloria r 132 Hadd Lobo..... 28-6649
Teixeira Maria Olympia r 6 Prud Moraes..... 27-2821
Teixeira Marietta r 25 Dr Garnier..... 29-4181
Teixeira & Marinho bonbons 141A Gen Polydoro... 26-2303
Teixeira & Martins autom 964 B Mesquita..... 28-9272
Teixeira Martins dr r 25 Lino Teixeira..... 29-1044
Teixeira Mello vva dr r 34 Hermenegildo Barros.... 25-3131
Teixeira de Mello Samuel r 65 c 4 Mach Assis.... 25-0183
Teixeira Mendes Sipriano G r 124 c 4 Benj Constant 25-4169
Teixeira da Motta José autom Sá Ferreira..... 27-4091
Teixeira da Motta José Augusto r 67A Mar Bittencourt 29-3920
Teixeira Nelson escr 174 1º 7 Setembro..... 22-2405
Teixeira Noemia Braga r 23 Comte Prat..... 28-7574
Teixeira Novaes & C pharm 61 Gonç Dias..... 22-6132
Teixeira Novaes José r 244 Riachuelo..... 22-6518
Teixeira Novaes Junior Antonio r 758 C Bomfim.. 28-3028
Teixeira Octavio vva almte r 45 Gago Coutinho.... 25-3829
Teixeira & Oscar 215 S Pedro..... 24-6571
Teixeira Oswaldo r 22 Fernandes Guimarães..... 26-1624
Teixeira Pedro med cons 94 6º s 1 7 Setembro.... 22-1604
Teixeira Pedro dr r 81 Jaceguay..... 28-4695
Teixeira Pedro Reginaldo cel r 250 c 13 S Clemente 26-4121
Teixeira Pinto A despachante 43 3º 1º Março.... 23-2740
Teixeira Pinto & C armz 131 Ld Barroso..... 24-1461
Teixeira Pinto Jacintho adv escr 5 4º Ourives..... 22-0710
Teixeira Pinto Jacintho r 28 Paulo Barreto..... 26-3211
Teixeira Pinto José ponto autom José Hygino..... 28-6703
Teixeira Pinto Vasco armar 24 Salv Corrêa..... 27-2889
Teixeira Pinto Victor med cons 33/7 13º s 1310 Alvaro Alvim 22-7882
Teixeira Ribeiro Alberto gen r 94 Prof Gabizo.... 28-1906
Teixeira Rocha & C bebidas 120 S José..... 22-1563
Teixeira Rocha & C bebidas 120 S José..... 22-4904
Teixeira Rocha Oswaldo r 56 Tte Villas Boas..... 28-9554
Teixeira & Rodrigues J café 56 Lapa..... 22-0926
Teixeira Rubem papelaria 30 Constituição..... 22-3311
Teixeira Rubem r 62 Almte Cockrane..... 28-5895
Teixeira S A alfaiat 77 2º Buenos Aires..... 23-3269
Teixeira Samuel armz 420 Demetrio Ribeiro..... 26-1629
Teixeira da Silva dr r 8 Prof Alfredo Gomes..... 26-1199
Teixeira Silva A dr r 88 1º Pr Flamengo..... 25-3258
Teixeira Silva José dr r 95 Assis Carneiro..... 29-3758
Teixeira Silva José r 165 Sta Clara..... 27-4784
Teixeira Silva José r 200 1º Cattete..... 25-3203
Teixeira Silva Manoel r 56 Soares Cabral..... 25-3916
Teixeira Soares & C armz 27 Cattete..... 25-3751
Teixeira Soares Carlos Alberto dr r 126 1º Andradas 24-5547
Teixeira Soares Junior João r 20 Frederico Eyer... 27-0820
Teixeira Soares Jr Pedro adv escr 85 5º Alfandega. 23-3776
Teixeira Soares Octavio dr r 48 Capt Salomão..... 26-4112
Teixeira Soares Pedro ministro r 55 Sorocaba..... 26-1770
Teixeira de Sousa Alipio escr 62 S Pedro..... 23-4466
Teixeira de Sousa Alipio r 82 Goulart..... 27-5673
Teixeira de Souza Hugo r 395A Av Pasteur..... 26-3415
Teixeira de Souza M comte r 71 Pereira Barreto... 28-6760
Teixeira Stella r 20 4º Almte Tamandaré..... 25-0416
Teixeira Sylvia r 128 3º Sta Clara..... 27-3415
Teixeira Valentina r 117 1º Av Mar Floriano..... 24-6537
Teixeira Victorino Alves r 73 Fernão Cardim..... 29-3358
Teixeira Wicar r 111 c 2 Sá Ferreira..... 27-2594
Telegrapho Nacional Vide Depart Correios e Telegraphos
Teles Francisca r 142 Humaytá..... 26-4266
Telio Moysés r 460 C Bomfim..... 28-8995
Telio & Nigri gravatas 311 Alfandega..... 24-1407
Telles Alayde r 472 Visc Pirajá..... 27-0453
Telles Armando constr escr 107 6º s 47 Av R Branco 23-3519
Telles Armando Souza r 795 c 1 B Mesquita..... 28-3884
Telles Aurelio Amoedo r 221 Gust Sampaio..... 27-3216
Telles Barboza José adv escr 36 4º s 7 Tv Ouvidor. 23-4585
Telles & C Ltda commissões 56 3º Gen Camara... 23-0719
Telles Eduardo autom Prç Bandeira..... 28-7969
Telles Ezequiel r 867 C Bomfim..... 28-7206
Telles Ferreira L gen r 475 Copacabana..... 27-1625
Telles Gilberto T L da Silva med cons 94 6º s 1 7 Setembro 22-1604
Telles Gilberto T L Silva dr r 109 Av Henr Dumont 27-0805
Telles Guilherme C Silva dr r 90 Paulino Fernandes 26-2645
Telles Isabel r 341 Av Paulo Frontin..... 22-9689
Telles Joaquim vva r 108 Bambina..... 26-1182
Telles José Correia r 111 c 3 Araujos..... 28-9377
Telles José Freire adv escr 66/8 2º s 4 Ouvidor... 23-2953
Telles José Freire dr r 69 Augusto Nunes..... 29-1906
Telles Lucinda r 365 Visc Pirajá..... 27-4209
Telles Mario café 7 1º S Bento..... 23-2288
Telles de Menezes Deoclecio r 108 2 Dezembro..... 25-0462
Telles Menezes Julieta França r 36 B Jaguaribe.... 27-2074
Telles Nair r 187 2º Humaytá..... 26-0182
Telles Olinda r 51 Pinh Machado..... 25-3598
Telles Oliveira Manoel dr r 133 Hermengarda..... 29-1728
Telles Paulo r 1 Carlos Sampaio..... 22-4322
Telles Raul Carlos da Silva r 1 Menna Barreto.... 26-1897
Telles Silva Clemente despach munic 170 1º s 5 Av Thomé Souza 24-0262
Telles Silva Mario dr r 46 Antonio Salema..... 28-6683
Telles & Sobrinho Marcilio commissões 47 4º Alfandega 23-4568
Teltscher & C E escr 97 1º Quitanda..... 23-3648
Temer & C Gabriel armar 329 Av 28 Setembro.... 28-5707
Temis Brasileira livraria 60 Vieira Fazenda..... 23-4929
Temme Franz r 76 Cardoso Junior..... 25-1945
Tempel Henrique r 128 Gust Sampaio..... 27-5881
Templar Charles r 16 Raymundo Corrêa..... 27-1767
Tempone Antonio vva r 53 Valença..... 22-6275
Tempone Rubem calç 55 Republ Perú..... 22-0920
Temporal Ithamar eng 91 7º s 14 Av R Branco... 23-3833
Temporal Ithamar r 1050 1º Av Atlantica..... 27-1111
Tenengauzer José r 9 Carlos Campos..... 25-3077
Tenengauzer & Mester casemiras 323 Alfandega.... 24-4955
Tenius Rudolfo r 173 Alberto Campos..... 27-4077
Tennyson A L escr 168 2º Av Mar Floriano..... 24-4040
Tennyson A L r 86 Gomes Carneiro..... 27-3041
Tenore Matteo r 418 Pr Botafogo..... 26-2613
Tenore & Valle eng 33/7 6º s 620 Alvaro Alvim.. 22-3340
Tenreiro Corrêa Manoel cel r 114A Felix Cunha.... 28-6769
Tepedino Alexandre dr r 107 c 4 S Clemente..... 26-4209
Tepedino Filho Geraldo dent gab 33/7 11º s 1107 Alvaro Alvim 22-8758
Terceira A calçados 41 Carioca..... 22-8189
Terra Alberto dr r 201 1º Av 28 Setembro..... 28-6630
Terra Alberto Aurora tte cel r 316 Bispo..... 28-3951
Terra Carmen r 133 Teixeira Soares..... 28-6254
Terra Cruz M 52 1º D Gerardo..... 23-2906
Terra Fernando med 22 3º Uruguayana..... 22-0929
Terra Fernando dr r 439 Mariz Barros..... 28-1975
Terra Irmão & C 19/21 Av Mem Sá..... 22-0307
Terra José r 56 D Thereza..... 29-4218
Terra José Pereira r 139 Campos Salles..... 28-7205
Terra Lima José Carlos r 72 Aguiar..... 28-8094
Terra Sanson Pedro 16 2º Carioca..... 22-1776
Terra Severino B Silva r 184 B Itapagipe..... 28-7303
Terra Sylvio r 40 Av Henr Valladares..... 22-7850
Terral M lithogr 174 Av R Branco..... 22-3444
Terrazana Amalia r 97 1º Viscond Pirassinunga.... 22-2825
Teves Manoel Cabral r 478 Av Paulo Frontin..... 28-4067
Texada Gerardo Hernandez r 286 Sto Amaro..... 25-3146
Texas Company South America Ltd The
Districto do Rio Vendas e Interior 89 Sta Luzia 22-5040
Rede particular
Gerencia Geral do Brasil 15/7 Benedictinos.... 24-0500
Rede particular
Garage e Posto Serviço Copacabana Salv Corrêa 27-1749
Garage e Posto Serviço Flamengo 61 Av Oswaldo Cruz 25-4141
Ponto de Descarga Merc Municipal lado ext 176 23-1243
Posto de Serviço 938 Av Atlantica..... 27-2178
Posto de Serviço 75/9 Laranjeiras..... 25-0438
Vendedores de Kerozene e Gazolina 89 Sta Luzia 22-5141
Textil S A escr 19 8º s 4 Gen Camara..... 23-5649
Teykal Luiz Ernesto r 18 Borda Matto..... 28-3307
The Canadian Bank of Commerce 63/7 Av R Branco 23-1645
The Gourock Ropework Exp Co Ltd escr 109 1º Março 23-5709
The Rio Janeiro Tramway Light & Power Co Ltd
Vide Rio Janeiro Tramway Light & Power Co Ltd The
The Royal Bank of Canadá 66/74 Av R Branco... 23-5800
Theatros
Carlos Gomes 2 Pedro I..... 24-5717
Carlos Gomes bilh 2 Pedro I..... 22-7581
Carlos Gomes policia 2 Pedro I..... 22-7979
Casino S A Av Beira Mar..... 22-0006
Municipal Av R Branco..... 22-2885
Municipal secr emp Av R Branco..... 22-8925
Recreio Dramatico 53 Pedro I..... 22-8164
Republica 82 Av Gomes Freire..... 22-0271
S José 3 Prç Tiradentes..... 22-0593
Tabaris 25 Pedro I..... 22-8583
Thébaro M perfum 49 Conceição..... 24-4337
Thedim Costa H A r 640 B Bom Retiro..... 28-8143
Thedim Fernando r 66 c 8 Visc Caravellas..... 26-3756
Thedim J r 12 Bambina..... 26-0418
Thedim Zilda r 118 Sorocaba..... 26-4371
Theinert & Funk Ltda estamp 71A Gen Caldwell.. 24-4481
Theodoro Martins Rocha & C bebidas 86 Camerino. 24-0516
Theodoro Sabino dr cons 48 1º Republ Perú..... 22-0632
Theodoro Sabino dr r 136 Petropolis..... 22-6586
Theophilo Ottoni vva r 28 Gen Dionysio..... 26-2307
Theorga Antonio adv escr 20A 2º s 7 Buenos Aires. 23-5225
Thereza Lucio r 50 Buarque Macedo..... 25-1828
Thermas Carioca 27 Teixeira Freitas..... 22-4499
Thermas Carioca aparts 27 1º Teixeira Freitas..... 22-9156
Thermion Metalurgica A W Burren & Co 70 Carolina Meyer 29-1915
Thermodynamica Ltda escr 109 3º s 17 Av R Branco 23-1257
Thesi & C fructas Merc Municipal r XVI 6/8..... 23-0126
Theunisse Luiza mme r 113 Paysandú..... 25-1025
Thiago José Couto 92 Laranjeiras..... 25-0586
Thibau Emilia r 371 Gen Canabarro..... 28-2064
Thibau Junior med cons 94 4º s 5 7 Setembro.... 22-4965
Thibau Junior dr r 113 Affonso Penna..... 28-1196
Thiem T escr 10 1º Lg Sta Rita..... 24-5801
Thieme Carlos H adv escr 143 2º Av R Branco..... 23-5424
Thiers Pinto J med cons 98 4º s 45 Republ Perú.. 22-8860
Thiers Pinto J dr r 17 c 3 Eduardo Guinle..... 26-2660
Thion Leopoldo r 465 Prud Moraes..... 27-4610
Thiré Cecil r 92 Av Paula Souza..... 28-5950
Thode Wilhem r 65 Petropolis..... 22-9709
Thomas J W r 469 Prud Moraes..... 27-3436
Thomaz Antonio r 8 Catalão..... 28-5378
Thomaz Cardoso & C commissões 21 2º s 5 Bethencourt Silva 22-1784
Thomaz João Thomaz r 194 Maria Amalia..... 28-7243
Thomaz Silva & C escr 5 8 Bento..... 23-1144
Thomé & C Ltda vinhos 18 Republ Perú..... 23-0236
Thomé José Peso r 60 Paul Redfern..... 27-3020
Thompson A officina 52 2º s 19 Visc R Branco... 22-6299
Thompson A J r 11 Visc Caravellas..... 26-2936
Thompson Arthur almte r 15 Belfort Roxo..... 27-3258
Thompson Carvalho Arilno r 60 c 10 Tv João Affonso 26-4178
Thompson Company do Brasil J Walter annuncios 151 4º s 405/6 Av Nilo Peçanha 22-8378
Thompson Cunha O L r 26 Bella S Luiz..... 28-5700
Thompson Flores F dr r 79 David Campista..... 26-3403
Thompson Fulton r 1222 Uranos..... 29-6068
Thompson G despach 108 1º Ourives..... 24-1380
Thompson Herculano Masson r 31 Duque Estrada... 27-5173
Thompson J W escr 168 2º Av Mar Floriano..... 24-4040
Thompson John W r 51 Raul Pompeia..... 27-4710
Thompson Nig r 61 7º Bolivar..... 27-4578
Thomsen Emilio med cons 118 3º S José..... 22-3474
Thomsen Emilio dr r 59 B Jaguaribe..... 27-5007
Thorne Arthur T r 161 Visc Silva..... 26-2978
Thornycroft do Brasil S A ger 19 Av R Branco..... 23-4607
Thornycroft do Brasil S A ger 102 Maq Abrantes.. 25-3277
Thornycroft do Brasil S A almox 102 Marq Abrantes 25-0938
Thornycroft do Brasil S A autom 19 Av R Branco.. 23-4601
Thorpe A J r 48 Sarapuhy..... 26-3155
Thun & C Ltda A
Exportação de Minerios 26 1º Th Ottoni..... 23-1177
Res do Sr A Thun 687 Almte Alexandrino..... 22-8881
Thurmann Nielsen K escr 117 2º Th Ottoni..... 24-1929
Thurmann Nielsen K r 84 Aprazivel..... 22-7337
Tibau Mario dent 585 1º Copacabana..... 27-3245
Tigre de Oliveira Jayme dr r 100 Pr Botafogo..... 25-4138
Tijuca Tennis Club
Rêde particular 451 C Bomfim..... 28-3326 / 28-0590
Tijucamar S A escr 38 1º 7 Setembro..... 23-5668
Times Sales The escr 113 1º Th Ottoni..... 23-0197
Timon Franz typogr 31 Relação..... 22-3295
Timponi Miguel escr 33 1º 7 Setembro..... 23-4271
Timponi Miguel dr r 57 Carlos Vasconcellos..... 28-0940
Tinoco Alcindo R dent 91 6º s 11 Av R Branco..... 23-3677
Tinoco Alcindo R dent 637 1º Av Amaro Cavalcanti 29-3938
Tinoco Antonio r 486 Pr Botafogo..... 26-1188
Tinoco & Araujo J café 65A Laura Araujo..... 22-0690
Tinoco Filho Rodolpho dr 113 Moraes Silva..... 28-0213
Tinoco José Francisco r 303 1º Gen Camara..... 24-0723
Tinoco José Nicolão r 141 Gomes Carneiro..... 27-2713
Tinoco Paulino vva 960 Copacabana..... 27-0439
Tinoco da Silva Jorge dr r 16 Demetrio Ribeiro... 26-1180
Tinoco Tercilino r 74 Miguel Pereira..... 26-3452
Tintas Aguia 108 Buenos Aires..... 23-0017
Tintas Alliança Sociedade Ltda 182 Fonseca Telles. 28-2092
Tintas Sardinha 218 Senado..... 22-1485
Tintol Ltda Comp Industrial 145 Invalidos..... 22-3540
Tintur A L'Arc en Ciel 137 Cattete..... 25-2847
Tintur A Preciosa 241 Fr Caneca..... 22-6274
Tintur A' Rio Berlim 99 Passagem..... 26-0334
Tintur A Sportman 74 Passagem..... 26-2952
Tintur A Vencedora 815 B Mesquita..... 28-1448
Tintur Acre 40 Acre..... 23-3935
Tintur Acropolis 330 Buenos Aires..... 24-1998
Tintur Aerea 100 Bella..... 28-4224
Tintur e Alfaiat Carmo 165 Lavradio..... 22-5957
Tintur e Alfaiat Elite 180 Av Mem Sá..... 22-8114
Tintur e Alfaiat Esmeralda 22 Mattoso..... 28-5122
Tintur e Alfaiat Ivas 340A S Christovão..... 28-6978
Tintur e Alfaiat Lisboa 158 Sen Euzebio..... 24-6408
Tintur e Alfaiat Lisboa 144 Fr Caneca..... 22-4553
Tintur e Alfaiat S Christovão 519 S Christovão.... 28-4061
Tintur e Alfaiat S José 288 Gen Camara..... 24-1365
Tintur e Alfaiat Senado 268 Senado..... 22-2808
Tintur Alice 176 Riachuelo..... 22-2362
Tintur Alliança 11 Prç Duque Caxias..... 25-3726
Tintur Alliança 32 Visc R Branco..... 22-5551
Tintur Alliança 12 Visc Maranguape..... 22-4846
Tintur Amazonas 99 Julio Castilhos..... 27-1578
Tintur America 57 Bento Lisboa..... 25-1309
Tintur Americana 322 Laranjeiras..... 25-0115
Tintur Americana filial 322 Laranjeiras..... 25-3116
Tintur Americana 55A Siqueira Campos..... 27-0812
Tintur Aragão 122A C Bomfim..... 28-3491
Tintur Argos 193 Sant'Anna..... 22-5343
Tintur dos Artistas 3 Senado..... 22-8547
Tintur Atlantica 76 Siqueira Campos..... 27-0500
Tintur Aurea 491 24 Maio..... 29-1496
Tintur Aurora 45 Prç Tiradentes..... 22-0393
Tintur Avenida 60 Av Mem Sá..... 22-4704
Tintur Aymoré 295A Av 28 Setembro..... 28-9008
Tintur Baroneza 237 S Clemente..... 26-0605
Tintur Barroso 91A Siqueira Campos..... 27-2781
Tintur Beira Mar 71 Joanna Angelica..... 27-5486
Tintur Bella 133 Bella..... 28-2598
Tintur Berlim 667 24 Maio..... 29-2248
Tintur Boa Estrella 281 C Bomfim..... 28-3601
Tintur Boa Vista 93 Catumby..... 22-8038
Tintur Bolivar 65A Bolivar..... 27-4489
Tintur Bomfim 434A C Bomfim..... 28-4483
Tintur Bomfim 285 c 2 Laranjeiras..... 25-4075
Tintur Borboleta 28 Av Salv Sá..... 22-1735
Tintur Botafogo 80 S Clemente..... 26-2063
Tintur Braga 299 S Pedro..... 24-5558
Tintur Brasil 43 Hadd Lobo..... 22-7894
Tintur Brasil e Portugal 2A B Ubá..... 28-2024
Tintur Brasileira 415 Riachuelo..... 22-9433
Tintur Brilhante 16 Sen Furtado..... 28-2021
Tintur Calvão 219 Sant'Anna..... 22-9149
Tintur Campista 102 Pereira Nunes..... 28-0816
Tintur Camponeza 188 Av 28 Setembro..... 28-4281
Tintur Cantuaria 84 Mar Cantuaria..... 26-3160

TINTURARIA MIL CORES - TINGE-SE EM 24 HORAS -

RUA DO CATTETE, 136 — CONDUCÇÃO GRATIS

Telephs. 25-1102 e 25-1878

ESPECIALIDADE EM TINTAS ALLEMÃS RECEBIDAS DIRECTAMENTE

VERIFIQUE QUE AS MAIS IMPORTANTES FIRMAS ANNUNCIAM NA LISTA DE ASSIGNANTES, POR MUITOS ANNOS, SEM INTERRUPÇÃO.

GRANDE TINTURARIA JAPONEZA

A MAIOR E MELHOR DA AMERICA DO SUL

TINTAS ALLEMÃS RECEBIDAS DIRECTAMENTE

27, Rua da Passagem, 27 (Não tem filiaes) Telephs. 26-1218 e 26-0270

ESPECIALIDADE EM VESTIDOS FINOS E PLISSÉS, MACHOS E TODO E QUALQUER SERVIÇO NO GENERO

— LUTO EM 12 HORAS —

ENTREGA-SE A DOMICILIO EM AUTOMOVEIS ESPECIAES

Tintur Capital 71 Invalidos..... 22-0675
Tintur Caprichosa 95 Ubald Amaral..... 22-5766
Tintur Cattete 217 Cattete..... 25-3201
Tintur Caxias 257 Cattete..... 25-0002
Tintur Centenario 258 C Bomfim..... 28-0138
Tintur Central 15 Sen Euzebio..... 24-4017
Tintur Central Copacabana 568 Visc Pirajá..... 27-0514
Tintur e Chapelaria Teixeira 122 Sen Euzebio..... 24-5361
Tintur Chic 177 Visc Pirajá..... 27-1650
Tintur Chineza 80 Rezende..... 22-6890
Tintur Coelho Silva 484 Visc Pirajá..... 27-4042
Tintur Colombo 24 Sta Alexandrina..... 28-5786
Tintur Commercial 251 Buenos Aires..... 24-1055
Tintur Commercial 71 Alvaro Ramos..... 26-1925
Tintur Confiança 21 Lavradio..... 22-1683
Tintur Confiança 367 Fig Mello..... 28-4505
Tintur Conservadora 64 Carlos Sampaio..... 22-7373
Tintur Copacabana 957 Copacabana..... 27-3847
Tintur Cruzeiro do Sul 201 America..... 24-2104
Tintur Crystal 431 B Bom Retiro..... 29-4696
Tintur Danubio 9 Prç Saenz Peña..... 28-8029
Tintur Derby Club 441 S Frco Xavier..... 28-7377
Tintur Dragão 183 Cattete..... 25-0822
Tintur Elite do Brasil 355A Cattete..... 25-2819
Tintur Elite de Ramos 7 Aureliano Lessa..... 29-6043
Tintur Esmeralda 603 B Mesquita..... 28-8708
Tintur Esmero 614B Arch Cordeiro..... 29-0564
Tintur Esmero 173 Licinio Cardoso..... 28-0824
Tintur Esperança 90 S Luiz Gonzaga..... 28-1477
Tintur Esperança 28 Rezende..... 22-8465
Tintur Esperança 374 Theod Silva..... 28-7422
Tintur Esplanada 253 Av Mem Sá..... 22-0247
Tintur Estrêla 164 Mattoso..... 28-1729
Tintur Estrella 354 Demetrio Ribeiro..... 26-0422
Tintur Falcão 229 Bella..... 28-0292
Tintur Flamengo 12 Honorio Lemos..... 26-1356
Tintur Flor de Aldeia Campista 237 Pereira Nunes..... 28-2479
Tintur Flor do Cattete 49 Cattete..... 25-0021
Tintur Flor Gavea 60 Prç Santos Dumont..... 27-5902
Tintur Flor do Minho 259 S Pedro..... 24-1282
Tintur Floresta 605 Jard Botanico..... 26-3533
Tintur Florida 761 C Bomfim..... 28-4761
Tintur Fortaleza da Lapa 13 Visc Maranguape..... 22-0423
Tintur Franceza 77 Lapa..... 22-0962
Tintur Futurista 303 Buenos Aires..... 24-4866
Tintur Gallo 204 Sen Euzebio..... 24-4472
Tintur Gato Preto 228 Senhor Passos..... 24-4207
Tintur Globo 407 Av 28 Setembro..... 28-3329
Tintur Gloria 1030 B Mesquita..... 28-8683
Tintur Gloria 13 S João Baptista..... 26-0543
Tintur Gloria do Brasil 916 S Frco Xavier..... 29-2810
Tintur Grajahú 1022 B Mesquita..... 28-4318
Tintur Guanabara 12 Rezende..... 22-2316
Tintur Guarany 31 Bispo..... 28-2411
Tintur Guarany 5A Dias Cruz..... 29-2923
Tintur Guilherme Tell Ao 79 Ouvidor..... 23-4801
Tintur Guilherme Tell Ao offic 321 S Frco Xavier. 28-3770
Tintur Haddock Lobo 126 Hadd Lobo..... 28-6426
Tintur Humaytá 103 Humaytá..... 26-3865
Tintur Ideal 9 S Christovão..... 24-5797
Tintur Imperial 274 Vol Patria..... 26-0353
Tintur Imperio 102 Matriz..... 26-1866
Tintur Indiana 391 Av 28 Setembro..... 28-5627
Tintur Indio do Brasil 41 Bento Lisboa..... 25-1849
Tintur Invicta 27 Constituição..... 22-3381
Tintur Iracema 357 S Clemente..... 26-2982
Tintur Italo Brasileira 169 Lavradio..... 22-3231
Tintur Jahú 2 Presid Barroso..... 22-9470
Tintur Japoneza 27 Passagem..... 26-0270
Tintur Japoneza 27 Passagem..... 26-1218
Tintur Jardim Zoologico 11A Jard Zoologico..... 28-7983
Tintur Jockey Club 220 Anna Nery..... 28-4469
Tintur Laranjeiras 66 Laranjeiras..... 25-2565
Tintur Largo dos Leões 163 Humaytá..... 26-1389
Tintur Leão 115 7 Setembro..... 22-0075
Tintur Lisbonense 114 Sen Euzebio..... 24-5397
Tintur Lord 33 Visc Itauna..... 24-4585
Tintur Luso 106 S Luiz Gonzaga..... 28-7078
Tintur Lutecia 451 Hadd Lobo..... 28-4292
Tintur Luzitania 543 Fr Caneca..... 22-5999
Tintur Luzo Brasileira 97 Eng Dentro..... 29-1539
Tintur Luzo Brasileira 21 S Januario..... 28-0091
Tintur Magestade 244B Dias Ferreira..... 27-5038
Tintur Mar e Terra 269 Sto Christo..... 24-6589
Tintur Mascotte 184 Mattoso..... 28-3802
Tintur Mauá 22 Acre..... 24-5160
Tintur Medina 726 Jard Botanico..... 26-1221
Tintur Mercurio 288 S Frco Xavier..... 28-2602
Tintur Meyer 624 Dias Cruz..... 29-2942
Tintur Mil Cores 136 Cattete..... 25-1878
Tintur Mil Cores 136 Cattete..... 25-1102
Tintur Mimosa 22 Nuncio..... 22-3071
Tintur Mineira 165 Sen Pompeu..... 24-1674
Tintur Modelo 136 Bomfim..... 28-5793
Tintur Moderna 134 Av Gomes Freire..... 22-5318
Tintur Nacional 117 D Maria..... 28-2553
Tintur Nipponica 14 Teixeira Mello..... 27-4418
Tintur Normal 162 Mariz Barros..... 28-0671
Tintur Norte America 1001 Copacabana..... 27-0293
Tintur Norte Americana 20 B S Felix..... 24-4156
Tintur Norte Sul 74 Senado..... 22-1599
Tintur N S Apparecida 82 Visc Itamaraty..... 28-0768
Tintur N S da Paz 272 Visc Pirajá..... 27-3988
Tintur Nova Estrella 261A Fr Caneca..... 22-5926
Tintur Odeon 101 Cattete..... 25-3349
Tintur Olinda 26 Conceição..... 22-6984
Tintur Onça 53 Hadd Lobo..... 22-8920
Tintur Oriente 764C B Mesquita..... 28-1798
Tintur Oriente 108 Lavradio..... 22-5253
Tintur Palacio Cattete 150 Cattete..... 25-1207
Tintur Palhaço 442 Pr Botafogo..... 26-1643
Tintur Pallas 171 Invalidos..... 22-8732
Tintur Panamá 13 Min Viveiros Castro..... 27-1944
Tintur Paris 87 Vol Patria..... 26-2353
Tintur Parisiense 20 Marq Abrantes..... 25-2049
Tintur Parque da Luz 288 Anna Nery..... 29-1787
Tintur Paulista 56 Catumby..... 22-8276
Tintur Pavão 145 7 Setembro..... 22-0905
Tintur Paz 103 Av Mem Sá..... 22-9737
Tintur Pedro Americo 57 Pedro Americo..... 25-1600
Tintur Perfeita 103 Sen Pompeu..... 24-2382
Tintur Perola 76A D Zulmira..... 28-5688
Tintur Pires 359B B Mesquita..... 28-8612
Tintur Polybio 67 Souza Franco..... 28-6024
Tintur Pombo de Ouro 35A Invalidos..... 22-2222
Tintur Popular 96 S João Baptista..... 26-0676
Tintur Portugal 22 Riachuelo..... 22-3625
Tintur do Povo 59 Prç Tiradentes..... 22-3677
Tintur Prç da Bandeira 139 Mariz Barros..... 28-6537
Tintur Praça Sete 27 B Drummond..... 28-6325
Tintur Princeza 61 S Clemente..... 26-0793
Tintur Progresso 48 S Luiz Gonzaga..... 28-7391
Tintur Progresso 320 Cons Mayrink..... 29-4049
Tintur Rainha Eng Novo 111 Werna Magalhães..... 29-2946
Tintur Real 38 Prç Cond Frontin..... 28-5481
Tintur Regia 60 Estrella..... 28-6360
Tintur Renovadora 15 Riachuelo..... 22-1975
Tintur Renovadora 15 Riachuelo..... 22-1974
Tintur Republica 6 Sta Amelia..... 28-8258
Tintur Riachuelo 191 Riachuelo..... 22-4350
Tintur Rio Branco 29 Av Mem Sá..... 22-4934
Tintur Rio Chic 1051 B Mesquita..... 28-4191
Tintur Rio de Janeiro 124 Lavradio..... 22-6088
Tintur Rio Londres 564 Copacabana..... 27-2647
Tintur Rio Paris 37 Frco Octaviano..... 27-4429
Tintur Rio S Paulo 367 Riachuelo..... 22-0665
Tintur Salingre offic 97 Dias Ferreira..... 27-1642
Tintur Salingre 65 7 Setembro..... 23-5151
Tintur Sant'Anna 125 Sant'Anna..... 24-2154
Tintur Sta Cruz 123 Ev Veiga..... 22-7914
Tintur Sta Isabel 220 Visc Sta Isabel..... 28-5866
Tintur Sta Maria 581 S Christovão..... 28-2302
Tintur Sta Thereza 92 Almte Alexandrino..... 24-1828
Tintur Sta Therezinha 203 Marq Abrantes..... 26-0831
Tintur Sto Antonio 60 Senhor Passos..... 24-2579
Tintur S João 143 José Reis..... 29-3090
Tintur S Jorge 122 Mach Coelho..... 22-5600
Tintur S José 147 Hadd Lobo..... 28-4187
Tintur S Salvador 93 S Salvador..... 25-2219
Tintur Sempre Viva 365 B Mesquita..... 28-6196
Tintur Sempre Viva 16 Itaquaty..... 29-8137
Tintur Sete Setembro 191 7 Setembro..... 22-3490
Tintur Severa 67 Conceição..... 24-1414
Tintur Shangai 128 Lavradio..... 22-8404
Tintur Sing 166 Cattete..... 25-0975
Tintur Social 14A C Bomfim..... 28-4935
Tintur Sonia 575 S Frco Xavier..... 28-7411
Tintur Sul America 22 Gen Polydoro..... 26-2091
Tintur Tinoco 24 Estacio Sá..... 22-8709
Tintur Tokio 167A Arist Caire..... 29-4770
Tintur União 92 Invalidos..... 22-0227
Tintur Vascaina 523 Visc Itauna..... 22-8781
Tintur Vasco da Gama 283 Av Mem Sá..... 22-9422
Tintur Veneza 18 José Vicente..... 28-0867
Tintur Vera Cruz 470 S Frco Xavier..... 28-1588
Tintur Victoria 190 Arist Lobo..... 28-4334
Tintur 24 de Outubro 33 Misericordia..... 23-4961
Tintur Vizeu 48 Lavradio..... 22-4435
Tintur Yankee Ltda 13/5 Av Amaro Cavalcanti..... 29-1574
Tintureiro Parisiense Ao 46 Av Salv Sá..... 22-3657
Tiplady William r 14 2º Pires Almeida..... 25-4341
Tipografia H Santiago 202 Th Ottoni..... 24-5944
Tipografia O Vigor 17 Sen Euzebio..... 24-6359
Tipografia S Miguel 297 S Pedro..... 24-4967
Tipografia Senado 167 Senado..... 22-8759
Tiradentes Moreira José r 79 Smith Vasconcellos..... 25-2588
Tiro Guerra 5 99A Joaq Silva..... 22-5545
Tiro Guerra 525 Av Pedro II..... 28-8240
Tirrel Lester E 34 Goytacazes..... 25-0187
Tisthal R r 53A Leopoldo..... 28-9165
Tizzano Luiz archit 71 3º s 1 Ouvidor..... 23-0474
Tizzano Luiz dr r 55 Belfort Roxo..... 27-1238
Tjader Henrique commissões 31 2º Gen Camara..... 23-0202
Tjurs Maria r 18 Benj Constant..... 25-4106
Toalheiro Brasil 41 Silva Jardim..... 22-7389
Toalheiro Alterego 61 Candelaria..... 23-3342
Tobias Ida r 15 8º Haritoff..... 27-5818
Tobich Francisco r 13 c 8 Vol Patria..... 26-1481
Tobler Esther Lyra r 197 c 21 Barata Ribeiro..... 27-4973
Tobler Willy r 24 Cesario Alvim..... 26-2334
Toca Alda r 171 2º Quitanda..... 23-1157
Toddy do Brasil S A
Rêde particular 143 Invalidos..... 22-1885
Todesco Francisco engenheiro civil
7 17º s 1708 Prç Mauá 23-4060
Toivonen Toivo A r 143 José Antonio Santos..... 27-1113
Tojeiro & C armz 208 Cattete..... 25-0200
Toledano A commissões 18 Tv Oliveira..... 24-3436
Toledano Amadeo r 447 Prud Moraes..... 27-2636
Toledo Annibal Benicio dr r 25 4º Candido Mendes.. 25-3173
Toledo Cleo r 57 7º Moraes Valle..... 22-4853
Toledo Demetrio r 42 C Irajá..... 26-2268
Toledo Francisco dr r 22 c 2 Antonio Salema..... 28-9552
Toledo & Irmão açougue 374 Hadd Lobo..... 28-1114
Toledo Joaquim C dr r 47 Visc Ouro Preto..... 26-0458
Toledo Josephina Rocha r 119 Fr Velloso..... 26-3506
Toledo Lisboa José Aguiar dr r 543 Laranjeiras..... 25-0474
Toledo Lopes Renato dr r 74 Av João Luiz Alves.. 26-3766
Toledo Luiz r 55 Caravellas..... 28-6174
Toledo M secc molh 153A Visc Itauna..... 24-0043
Toledo M mme r 46 1º Uruguayana..... 22-3345
Toledo Maria Lourdes r 75 Itahú..... 29-6505
Toledo Paulo Oliveira capt tte r 912 4º Copacabana 27-5825
Toledo Quirino Alves r 60 Guayeurús..... 28-5751
Toledo Silva Raul r 132 Sta Luzia..... 22-7239
Tolipan Alfredo B alfaiat 111 3º Av R Branco..... 23-4054
Tolipan Alfredo B r 54 Benj Constant..... 25-3631
Toller Emilio Alberto r 6 Babylonia..... 28-5434
Toller Jacintho r 118 Av Paulo Frontin..... 22-3499
Tolmasquim Alfredo faz 144 S Pedro..... 23-3606
Tolmasquim Alfredo r 68 Av Paula Souza..... 28-2178
Tolomei João med cons 161 Riachuelo..... 22-0755
Tolomei João dr r 80 Pr Russell..... 25-0263
Tom Cunningham Oliver r 342 Nascimento Silva.... 27-5817
Tompson Hernani repres 33 1º Constituição..... 22-0129
Tomzhinska Freida r 26 Ant Vieira..... 27-3828
Tomzhinski Eliza r 732 Barata Ribeiro..... 27-4513
Tonanni Carlos mach 195 Quitanda..... 23-3363
Tonelli Luiza r 43 Paulo Frontin..... 22-8090
Tonini Clara chapéos 150 Ouvidor..... 22-9006
Tonini Giannino dr r 98 Djalma Ulrich..... 27-0777
Tonini Leonardo r 40 Augusta..... 22-6079
Tonini Trapani & C Ltda eng
7 10º s 1013 Prç Floriano 22-0693
Torcuato Di Tella S A Siam 33 Constituição..... 22-8098
Tordo Marie Jeanne r 18 Theot Regadas..... 22-3670
Torelli & C Ltda R marcen 147 Conceição..... 24-4774
Torelli José despach 159 1º Quitanda..... 23-1057
Torelli José r 158 1º Pr Botafogo..... 26-1392
Torelly Apparicio r 188 Saint Roman..... 27-3727
Torelly Luiz dr r 217 c 10 Prof Gabizo..... 28-1137
Torga & Nogueira offic mech
6 Estr Intendente Magalhães 29-8308
Tornaghi A dr r 27 Marq Valença..... 28-8284
Tornaghi Alvaro 151 1º s 109/10 Av Nilo Peçanha 22-4032
Tornaghi Alvaro r 207 2º Av Mem Sá..... 22-8909
Tornaghi Victorio med cons 98 1º s 16 Republ Perú 22-2298
Tornaghi Y r 30 Pereira Siqueira..... 28-7890
Torós Albert faz 286 Alfandega..... 24-5173
Torós Albert r 35 Const Ramos..... 27-1795
Torraca S M desenhista 108 2º Alfandega..... 23-4968
Torraca Sylvio Magalhães r 11 João Rodrigues..... 28-9002
Torre de Belem e Alfaiat do Povo 24 Lg Carioca... 22-8622
Torre Eduardo r 20 Paul Redfern..... 27-2474
Torre Eiffel A' 97/9 Ouvidor..... 23-5519
Torreão Roxo med cons 24 3º Uruguayana..... 22-8563
Torreão Roxo dr r 120 Cand Gaffrée..... 26-3328
Torrentes Alfredo Lima r 323 Pereira Nunes..... 28-8026
Torrentes Mario Dias r 68 Itahú..... 29-6588
Torres Abelardo dr r 326 Marq S Vicente..... 27-1084
Torres Abelardo Gonçalves r 74 Medina..... 29-1378
Torres Agostinho Rodrigues dr r 119 C Irajá..... 26-4051
Torres Alberto Andrade meias 32 1º Republ Perú. 23-4455
Torres Alberto Martins r 334 Bispo..... 28-3055
Torres Albuquerque Dagmar r 73 1º Visc Gavea... 24-0180
Torres Alfredo escr 19 4º Candelaria..... 23-0527
Torres Alfredo dr r 68 2º Pr Botafogo..... 25-3579
Torres Alfredo M dr r 151 José Hygino..... 28-5145
Torres Alice Magarinos r 114 Barcellos..... 27-2054
Torres Aluisio Martins r 254 Prud Moraes..... 27-1429
Torres Ambrosio Manoel r 48 1º Costa Bastos..... 22-9629
Torres Antonio dent 55 11º Prç Floriano..... 22-0875
Torres Araken r 21 6º Prç Duque Caxias..... 25-2792
Torres Augusto dr r 33 Wenceslau..... 29-3958
Torres Augusto Gomes r 34 Cel Brandão..... 28-1569
Torres Aureo Dantas tte r 162 Const Ramos..... 27-2270
Torres Avelino Fernandes r 13 Duque Caxias..... 28-0108
Torres Barbosa Joubert med cons
98 6º s 68 Republ Perú 22-1075
Torres & Barbosa Paulo escr 103 sb Rosario..... 23-4431
Torres & C lenha 101 Costa Lobo..... 28-0029
Torres Carneiro José T r 6 Soares Cabral..... 25-2090
Torres de Carvalho Iracema r 897 S Frco Xavier... 29-3001
Torres Clementina r 45 Felix Cunha..... 28-5368
Torres Cotrin vva r 27 1º Oliveira Fausto..... 26-2462
Torres Domingos vva r 31 Dias Silva..... 28-0731
Torres Doralisa Silva r 85 Farme Amoedo..... 27-0336
Torres Ernani dr r 145 Sta Alexandrina..... 28-4417
Torres Esther Abbott r 43 Rego Lopes..... 28-3220
Torres Faria Carlos r 168 e 36 S Clemente..... 26-1605
Torres Filemon vva r 80 S Salvador..... 25-0350
Torres Filho Alberto adv escr
7 18º s 1802 Prç Mauá 23-5810
Torres Filho Alberto dr r 140 5 Julho..... 27-2822
Torres Filho Arthur dr r 156 5 Julho..... 27-1089
Torres Francisco A r 100A 1º Hadd Lobo..... 22-8857
Torres Francisco Paula r 160 1º Mach Coelho.... 22-5423
Torres Georgina r 168 Prof Gabizo..... 28-5263
Torres Gomes Eduardo r 1333 Av Maracanã..... 28-5658
Torres Gomes F A comte r 118 Belfort Roxo..... 27-3774
Torres Guilhermina Alves r 225 Sta Alexandrina... 28-4448
Torres Guimarães Ary r 210 Alvaro Ramos..... 26-2738
Torres Henrique dr r 28 Duvivier..... 27-4157
Torres Homem Floriano Peixoto r 45 Benj Constant. 25-3516
Torres J J da Silva ferrag 441 Vol Patria..... 26-3073
Torres João Baptista r 249 S Januario..... 28-7647
Torres José Matheus r 14 2º Prç Tiradentes..... 22-6842
Torres Julia r 302 Uruguay..... 28-5404

TINTURARIA DRAGÃO

RUA DO CATTETE, 183 — TELEPHONE 25-0822

(AO LADO DO PALACIO)

RAPIDEZ E PERFEIÇÃO

ENTREGA A DOMICILIO

LAVA, LIMPA E TINGE TODOS OS TECIDOS. ESPECIALIDADE EM SEDAS, FLANELLAS E VESTIDOS FINOS.

LAVAM-SE LUVAS, TAPETES E TAPEÇARIAS. OFICINA DE CONCERTOS EM ROUPAS DE HOMEM.

RIO TEL.: 24-4211

EMPREZA BANDEIRANTES

DE TRANSPORTES RODOVIARIOS — FUNDADA EM 1928

TEM SEMPRE CAMINHÕES DISPONIVEIS PARA MUDANÇAS E **TRANSPORTES RAPIDOS** DE QUALQUER MERCADORIA DE **RIO** A **S. PAULO.**

S. PAULO TEL.: 9-9226

Torres Junior Antonio Martins r 191 c 2 Redemptor 27-0262
Torres Laura r 553 c 2 Prud Moraes 27-2015
Torres Lima Apparicio r 79 Bulhões Carvalho 27-4625
Torres Lucilio dr r 507 Nascimento Silva 27-3433
Torres Luzia da Costa r 100 André Cavalcanti 22-6124
Torres M J armz 72 S João Baptista 26-1579
Torres Manoel Gonçalves r 211 Sto Amaro 25-2671
Torres Manoel Lima r 28 Tte Costa 29-2264
Torres Maria da Gloria r 123 2 Dezembro 25-2031
Torres Mariano café 427 S Clemente 26-0364
Torres Mario r 8 Umary 25-4498
Torres Moacyr r 69 Anna Guimarães 29-4489
Torres Nelson dr r 14 Pinto Figueiredo 28-0871
Torres Nelson Reis med cons 151 2º Av R Branco 22-6948
Torres Neves M P dr r 1 2º Prç José Alencar 25-0760
Torres Octavio Fernandes dr r 236 Riachuelo 22-7112
Torres Oliveira Eugenio vva r 717 Barata Ribeiro 27-2974
Torres Oscar r 19 Tv Umbelina 25-0803
Torres Paulino r 263 1º Buenos Aires 24-6110
Torres Pereira Edison dent gab 5 5º s 516 Lg Carioca 22-8409
Torres Vieira Aristoteles r 219 B Mesquita 28-8424
Torteroli Rodamés chap 123 Av Mar Floriano 24-4795
Tortonesi Ester r 41 1º 7 Setembro 23-4160
Tortora & Filho fructas Merc Munic r IX 94/6 23-3548
Torviscal Rodrigues Fernando r 276 1º Visc Pirajá 27-1545
Torviso Heliodoro escr 42 2º s 206 Prç 15 Novembro 23-1134
Torviso Heliodoro r 376 Marq S Vicente 27-5344
Toscano Arnoldo capt tte r 114 c 19 8 Dezembro 28-9138
Toscano Brito Aluisio r 26 Rego Lopes 28-7263
Toscano Brito Theotonio cel r 166 Dias Cruz 29-0437
Toscano de Britto Augusto dr r 16 S Manoel 26-1830
Toscano Britto Jurandy capt r 9 Meyer 29-2719
Tosta Raulinda Luiza r 41 1º Visc Maranguape 22-5626
Toste Parreira Ignacio r 39 c 1 Paulo Barreto 26-0914
Tostes & C café 11 1º Mayrink Veiga 24-5076
Tostes Edgard med cons 33/7 9º s 919 Alvaro Alvim 22-3706
Tostes João de Rezende dr r 84 Paysandú 25-1373
Tostes Lair P R dr r 164 Sá Ferreira 27-1878
Tostes Maria Luiza Rezende r 58 Mar Pires Ferreira 25-3930
Tostes Miguel dr r 40 Tv Eurycles Mattos 25-0549
Tostes Sebastião Rezende r 99 Laranjeiras 25-2343
Tostes T B r 43 2º Ourives 23-4806
Tostes Tancredo dr r 167 Sen Vergueiro 25-1429
Tostes Virginia Barrozo r 23 1º Cruz Lima 25-4339
Tostes Waldyr Gonçalves med cons 98 5º s 59A Republ Perú 22-5586
Touriel Elie 11 Av Gomes Freire 22-5442
Touriel Elie r 19 Prç 20 Setembro 27-3838
Touring Club do Brasil
Rede Particular Caes Porto 23-1660
Posto de Estacionamento A Mexico 22-2465
Bureau Informações Est Passageiros Prç Mauá. 24-6578
Posto de Abastecimento Mexico 22-3651
Tourinho A E r 171 1º Lavradio 22-8886
Tourinho Alberto r 71 Gen Polydoro 26-2469
Tourinho Alvaro dr r 15 Osorio Almeida 26-0760
Tourinho Angelo dr r 10 Morales Los Rios 28-2546
Tourinho Furtado Adelina r 98 19 Fevereiro 26-3480
Tourinho Octavio Campos r 104 Haritoff 27-3826
Tourinho Plinio r 731 S Freo Xavier 28-9168
Tourinho Ruy dr r 51 Hermenegildo Barros 25-1612
Tourist Restaurante 26/30 Sen Dantas 22-2783
Tourist Restaurante 24/30 Sen Dantas 22-2784
Touzeau Frank H r 220 2º Dom Ferreira 27-1123
Tavora A r 19 Caruarú 28-9379
Tovar Vasconcellos Ayres dr r 314 Av Epitacio Pessoa 27-1685
Towill E B P r 117 Fig Magalhães 27-2359
Town Dora r 15 2º Haritoff 27-3898
Traductor Publico O A Fialho 36 2º s 24 Tv Ouvidor 23-1334
Trajano Antonio r 305 Riachuelo 22-3489
Trajano Archimedes r 264 Av Rainha Elisabeth 27-2406
Trajano Cesar gen r 108 Paulo Barreto 26-3366
Tramontano Ernesto r 26 Luiz Pinto 24-4670
Tramontano Paschoal r 60 Desemb Izidro 28-2158
Trancoso Guiomar Lapa r 498 B Bom Retiro 29-2738
Trancoso & Outeiro panific 170 S Luiz Gonzaga 28-3678
Tranjan Michel meias 80 Prç Republica 24-5187
Transatlantic Radio 9 s 122/4 Av R Branco 23-1147
Transfusão de Sangue S T S 55 10º Prç Floriano 22-2875
Transoceanic Trading Co Fabr Odeon 36/56 João Alfredo 28-1173
Transoceanic Trading Company studio 7 2º Pedro I 22-3156
Transportadora Rio Nictheroy 27 Tv Sta Rita 23-3797
Transportadores de Café 17 S Pedro 23-1178
Transportes Bandeirantes mudanças 73 c 8 Cajueiros 24-4211
Transportes Cargas America do Sul 3 S Freo Prainha 24-5474
Transportes Santa Luzia
Serviço urbano 60 Acre 23-2515 / 23-4132
Residencia do Sr M F Palma 329 1º Av Pedro II 28-4766
Transports Maritimes 1 Benedictinos 23-2930
Trapiche Amarante 138 Pr Cajú 28-0907
Trapiche Capella 104 Equador 24-1351
Trapiche Caporanga 254/6 Av Venezuela 24-3893
Trapiche Hamburgo 184/6 Equador 24-0577
Trapiche Mauá Ltda 194/204 Av Venezuela 24-6280
Trapiche Novo Rio de Janeiro 365 Gamboa 24-4935
Trapiche Pavão 80 Pr S Christovão 28-2802
Trapiche S Christovão 280/350 Pr S Christovão 28-6003
Trapiche Ypiranga Armazens Geraes 244/50 Av Venezuela 24-1085
Travassos Agostinho M constr 126 Jorge Rudge 28-5407
Travassos Celeste r 67 1º Pedro Americo 25-0053
Travassos Clovis capt r 55 c 8 Toneleros 27-5828
Travassos Filho J M dr r 94 Raul Pompeia 27-4733
Travassos Galdino dr r 60 Duvivier 27-4302
Travassos Gilberto dr r 73A Cardoso Junior 25-4276
Travassos José r 120 Prof Gabizo 28-8400
Travassos Luciano M 33 2º 1º Março 23-4173
Travassos Mario maj r 57 Bella S Luiz 28-7600
Travassos Motta Virgilio r 174 c 53 André Cavalcanti 22-3650
Travassos Nestor r 135 c 1 5 Julho 27-0417
Travassos Oldemar capt r 177 Magalhães Couto 29-1391
Travassos Renato escr 104 1º Uruguayana 23-4747
Travassos Renato r 566 Estr Freguezia 29-8077
Traverso Justina Mazzuz r 48 Ribeiro Guimarães 28-0429
Tredici Ultimo r 116 Joanna Fontoura 29-6482
Tredler Maria Salomé r 228 c 1 B Torre 27-0911
Treidler & C Pedro café 7 1º S Bento 23-2913
Treidler Eugenio r 161 Visc Sta Isabel 28-3533
Treidler Pedro r 12 Av Epitacio Pessoa 26-1516
Treiger Anna r 196 c 1 José Hygino 28-8949
Treisch Marguerite r 35/7 6º Prç Floriano 22-7088
Treitler Edmundo r 38 c 2 Radmaker 28-4735
Trepper & Costa commissões 19 9º s 13 Gen Camara 23-5248
Treuz C E r 304 Sta Alexandrina 28-7461
Tribouillet Edmundo Felix r 453 Itapirú 28-1097
Tribunal de Contas
Gab da Presidencia 43 Av Passos 22-9543
Gab dr Representante Ministerio Publico 43 2º Av Passos 22-9623
Gab Director Secretario dr J B Randolpho Paiva Junior 43 2º Av Passos 22-9550
Ministros e Auditorios 43 2º Av Passos 22-9742
Officiaes de Gabinete da Presidencia 43 2º Av Passos 22-5549
1ª 2ª e 3ª Directorias 43 2º Av Passos 22-6357
3ª Directoria part 43 Av Passos 22-9551
Secretaria particular 43 2º Av Passos 22-9542
Portaria do Tribunal 43 2º Av Passos 22-0643
Tribunal do Jury gab presid 2º D Manoel 23-1123
Tribunal do Jury cart 2º off D Manoel 23-1116
Tribunal Regional Eleitoral no D Federal secret 15 D Manoel 23-4872
Tribunal Regional Eleitoral no D Federal archivo 15 D Manoel 23-4282
Tribunal Regional Eleitoral no D Federal presid 15 D Manoel 23-4877
Tribunal Superior de Justiça Eleitoral 241 3º Av R Branco 22-1474
Tribuzy Francisco comte r 38 Ypiranga 25-4542
Tricate Ildefonso Lima r 7 Relação 22-9284
Trieloff Hans chefe da secção scientifica de J D Riedel E de Hain A G Berlin 7 14º s 1406 Prç Mauá 23-0470
Trieloff Hans r 118 Saint Romon 27-3869
Trieschmann H C r 134 1º Ypiranga 25-3283
Triessel Anita r 15 1º Cons Josino 22-9346
Triggia Pietro prep chimicos 36 Progresso 22-6543
Trigo Loureiro desemb r 44 Farani 26-4137
Trigo de Loureiro Alfredo commissões 110 1º S Pedro 23-3446
Trigo de Loureiro Alfredo r 326 6º Av Atlantica 27-5266
Trigo Macedo Paulo dr r 55 Ypiranga 25-0560
Trik Miguel r 97 Visc Abaeté 28-7209
Trinas Octavio r 144 S Januario 28-4053
Trindade Brandão Medeiros Maria r 218 1º S Pedro 24-4226
Trindade Elpidio Mario dr r 33 Tymbiras 29-6551
Trindade Ernestina de Oliveira r 54 Paulino Fernandes 26-0316
Trindade Fabio r 50 Visc Cruzeiro 25-0137
Trindade & Fernandes armz 34 Estrella 28-1366
Trindade & Fernandes armz 130 Miguel Rezende 22-0201
Trindade I vva r 38 c 4 Pompeu Loureiro 27-5187
Trindade J P perfum 55 Av Passos 22-3608
Trindade João Avelino dr r 28 Emancipação 28-4494
Trindade João Nunes r 16 Silva Telles 28-8268
Trindade Luiz dr r 26 Cascata 28-2298
Trindade Mello José Salvador dr r 96 Gomes Carneiro 27-2190
Trindade & Nelson art milit 337/9 Gen Camara 24-1723
Trindade & Nelson sirgueiros 18 Leopoldino Bastos 29-1958
Trindade Newton r 35 Hyppolito Costa 28-8619
Trindade Ptolomeu r 34 Theod Silva 28-8517
Trindade Tito Alves r 148 Cardosos 29-8212
Tripodi Bazilio r 126A Peçanha Silva 29-3770
Trisciuzzi Domingos joalh 341 Cattete 25-1763
Trissel Celia r 76 c 21 José Hygino 28-4453
Trocadero Ao 149 Uruguayana 24-5962
Trompowsky Armando r 14 Prof Abelardo Lobo 26-2168
Trompowsky Octavio r 76 Prof Saldanha 26-2969
Trompowsky Oscar dr r 37 Lucio Mendonça 28-2160
Trompowsky Roberto vva mar r 304 c 15 Hadd Lobo 28-3487
Tross Norman r 97 r Vinte e Um 29-6467
Trota Maria Grazia armz 172 Ld Faria 24-6704
Trotta & Diaz alfaiat 60 2º Prç Tiradentes 22-0683
Trotta Frederico r 59 Universidade 28-8825
Trotta José alfaiat 109 1º 7 Setembro 22-3377
Trotta José r 74 Saint Roman 27-3559
Trotte Angelo 92 Ld Barroso 24-3920
Troufa Abilio Augusto saccos 102 Pedro Alves 24-6236
Troutbeck J M r 192 Domingos Ferreira 27-2633
Truda Leonardo dr r 28 Ramon Franco 26-1713
Trussardi & C escr 104 2º s 203 Uruguayana 23-4393
Truzman Elias r 265 Bispo 28-3842
Tscherfinger H E r 47 Annibal Mendonça 27-4185
Tschumi Maria 75 Ypiranga 25-1758
Tsikinovsky Mordco r 292 c 9 Mariz Barros 28-7726
Tubarão Ao ferrag Merc Municipal lado ext 95/7 23-0346
Tuchler Rea r 57 4º Julio Castilhos 27-2638
Tucker H C escr 12 Av Erasmo Braga 22-1920
Tucker H C rev r 155 Paysandú 25-1794
Tuckett H E 19 Candelaria 23-0520
Tufani Generoso marcen 167 Freo Eugenio 28-7155
Tugendhaft Sigismundo r 471 Laranjeiras 25-0466
Tumiati Tito grav 62 2º Uruguayana 22-5995
Tumiati Tito r 119 B S Francisco 28-2272
Tumminelli Manoel r 4 Pompeu Loureiro 27-5243
Tungsram lampadas e valvulas 189 1º S Pedro 24-6889
Tunnel da Lapa bar 17 Visc Maranguape 22-7004
Tupinambá Palladio leil 65 Quitanda 23-5498
Tupinambá Palladio r 130 Joaq Nabuco 27-4786
Tupogi Beccus r 77 Cons Zenha 28-1640
Tupper Raoul r 15 Prç 20 Setembro 27-4329
Tupy Luiza attelier 114 1º S José 22-1436
Tupynambá Gustavo escr 46 3º s 5 Av R Branco 23-4973
Tupynambá Gustavo r 19 Almte Tamandaré 25-3904
Turack Alberto r 12 Miguel Frias 22-7375
Turner Chas W escr 12 Av Erasmo Braga 22-1920
Turner H L r 43 Duvivier 27-3282
Turon Maria r 157 Benj Constant 25-4252
Twedberg J Arthur escr 108 3º Av R Branco 22-2690
Twedberg J Arthur escr 33/5 5º s 156 13 Maio 22-0034
Tyler jor R H café 194 1º Quitanda 23-3341
Tyler William J r 27 Capury 27-3317
Typogr Alliança 108 Buenos Aires 23-0017
Typogr d'Alva 82 Costa 24-0136
Typogr Amparo 72A Pereira 29-8022
Typogr Artistica 58 D Gerardo 23-3409
Typogr Carioca 151 Senhor Passos 24-4701
Typogr Cinelandia 175 Visc Itauna 24-3181
Typogr Esperança 100 B S Felix 24-6062
Typogr Gaspar 144 Cirne Maia 29-1493
Typogr Germania 31 Relação 22-3295
Typogr Gloria 20 Ledo 22-5308
Typogr Hispano Americana 98 Luiz Camões 24-3348
Typogr Mercantil 47 Quitanda 23-2463
Typogr Of Graf Renato Americano 39 Alzira Brandão 28-7343
Typogr Ondina escr 79 1º Senhor Passos 24-3140
Typogr Patronato da Lagoa 248 Demetrio Ribeiro 26-0339
Typogr Renascença 255 Gen Camara 24-4819
Typogr S José 20 Beco Fidalga 23-1502
Typogr Therezinha 293 Gen Camara 24-3865
Typogr Trani 118 c 2 Av Salv Sá 22-7541
Typogr Vva Domingos Olympio 41 S José 23-0803

U

Ubaldino Amaral dr r 65 S Salvador 25-2357
Uchôa Alkendi r 108 3º Matriz 26-3484
Uchôa Cavalcanti comte r 2 Tv Angrense 27-3422
Uchôa Cavalcanti João Celso med cons 6 5º Carioca 22-3478
Uchôa Cavacalti João Celso dr r 190 c 3 Vol Patria 26-1426
Uchôa Cavalcanti Salvador med cons 7 4º s 412 Prç Floriano 22-0537
Uchôa Cavalcanti Salvador dr r 41 Prud Moraes 27-4255
Uchôa Fabio dr r 28 3º Duvivier 27-5518
Uchôa Filho Plinio r 490 S Clemente 26-4284
Uchôa Mirabeau r 62 Av Pasteur 26-3706
Uflacker Atahualpa dr r 11 Guarehy 26-3355
Ulianna Juliqnelli r 113 Fonte Saudade 26-3846
Ultra Benedicto adv escr 48 1º 7 Setembro 23-0923
Ultra Benedicto r 839 Copacabana 27-3567
Ulup Eduardo r 531 Visc Pirajá 27-0126
Ulysses Nardim Relojoaria Gondolo 81 Quitanda 23-3826
Umbauba A armar 29 Prç Duque Caxias 25-0263
Underberg Albrecht H 1132 C Bomfim 28-6180
Understone & Bustamonte pensão 21 C Lage 22-0456
Ungar Emerico escr 122 Gen Camara 23-3982
Ungerer Affonso r 22 c 1 Ld Fluminense 25-3457
Unger Gustavo r 27 Av Suburbana 28-0754
União A Parahyba succursal 19 4º s 31 Prç Floriano 22-2859
União Artistica Internacional Ltda 20 Corrêa Vasques 22-6217
União Benef dos Chauffeurs 130 1º Ev Veiga 22-1561
União Benef Chauff do R Janeiro 130 1º Ev Veiga 22-0978
União Benef Militares presidente 85 Buenos Aires. 23-2205
União Benef Motoristas Brasileiros 61 1º Senado 22-8969
União Brasileira de Imprensa séde 48 Sen Dantas 22-3974
União Brasileira Pró Temperança 111 4º s 411 Av R Branco 23-5756
União dos Cegos no Brasil 216 Clarimundo Mello 29-0511
União Commercial A louças 21 Carioca 22-2432
União Despachantes Aduaneiros Rio Janeiro 86 1º 1º Março 23-0680
União Empreg Commercio direct 3 3º Gonç Dias 22-2750
Ununião Empreg Commercio 24 2º Lg Carioca 22-1090
União Empreg Commercio hospital 99 Estr Velha Tijuca 28-6822
União Empreg Hoteis Rest e Congeneres 36 1º Visc Inhauma 23-5694
União Emprezas Omnibus 77 1º 7 Setembro 23-2691
União Entregadores Leite a Domicilio 87 1º Março. 23-4489
União Fabril Exportadora
Fabr Sabão Portuguez escr 99 S Luiz Gonzaga. 28-0208
Fabr Sabão Portuguez exped 99 S Luiz Gonzaga 28-0024
União Fazendeiros Café Brasil 46 3º s 12 Av R Branco 23-2250
União Film Ltda 7 4º s 414/15 Prç Floriano 22-0046
União Geral Funcc Civis Brasil assoc 45 2º Carioca 22-9100
União dos Funcc Publicos 25 1º Buenos Aires 23-0276
União G dos Trab em T Marit e P do Brasil 102 Silvino Montenegro 24-2296
União dos Garapistas 40 1º Relação 22-7064
União Industr Pinceis Ltda pincel 181 Av Salv Sá. 22-4620
União Manufatora de Roupas
Vide Marques Rosa & C V roupas brancas
União Mineira 52 1º Prç Tiradentes 22-0150
União Operarios Municipaes 99 1º Camerino 24-4763

A TORRE EIFFEL

F. PORTELLA & CIA.

97, OUVIDOR, 99 Telephone 23-5519

Artigos finos para Homens e Meninos

NÃO CHAME POR TENTATIVA UM NUMERO DE TELEPHONE, CERTIFIQUE-SE DO NUMERO CONSULTANDO A LISTA DE ASSIGNANTES.

"SABÃO PORTUGUEZ"
é producto exclusivo da **União Fabril Exportadora**
RUA S. LUIZ GONZAGA, 99 — TEL. 28-0024

Aviso: Se é **"Sabão Portuguez"** que deseja comprar, exija a marca **"Portuguez"** estampada na barra.

União Portugueza Oliveira Salazar 6 1º Lg Sta Rita 23-4409
União Predial Ltda constr 81 1º 7 Setembro..... 23-4777
União Previsora Ferroviaria 145 1º Sen Pompeu.... 24-5850
União Progressista Independente escr 93 1º S José... 22-6622
União Proprietarios Marcenarias
149 1º Av Henr Valladares **22-3569**
União dos Servidores do Estado 87 1º Quitanda.... 23-0263
União Social Trabalhista Metropolitana
46 3º s 12 Av R Branco **23-2214**
União Trabalhadores Industria Metallurgica
53 1º Carlos Carvalho **22-0742**
União Trabalhadores Livro e Jornal 22 1º Andradas 22-3672
União Trabalhadores em Padarias 143 1º Sen Pompeu 24-2077
União Universitaria Feminina
7 7º s 717 Prç Floriano **22-8717**
União Viajantes Commerciaes do Brasil
58 2º Av R Branco **24-4538**
União Xarqueadores Uberlandia Ltda 14 S Bento... 23-1035
Unido Hotel 254 Sen Pompeu..... 24-2486
Union Church 99 Paula Freitas..... 27-4004
United Artists Corporation
Rêde particular 52 2º Alvaro Alvim..... **22-1890**
United Press Associations
Escriptorio 7 16º s 1608/9 Prç Mauá..... **23-3635**
Escriptorio 7 16º s 1608/9 Prç Mauá..... **23-2319**
United States Rubber Export Co Ltd
Rêde particular 305 3º s 301/4 Av Nações... **22-7770**
United States Steel Products Co
Rêde particular 56 2º Gen Camara..... **23-1694**
Universal Pictures do Brasil S A
Rêde particular 39 2º Sen Dantas..... **22-2050**
Universal Postal Frankers Ltda
111 2º s 206 Av R Branco **23-0562**
Universidade Livre da Capital Federal
27 2º Teixeira Freitas **22-1166**
Universidade Livre da Capital Federal dep 2
16 1º Av Mem Sá **22-0230**
Universidade Livre Districto Federal
58 1º Prç Republica **22-3557**
Untermans Adolpho r 128 Pompeu Loureiro..... 27-3158
Untersander Elvira 101 2º 7 Setembro..... 22-2829
Urania Film 39 Senador Dantas..... 22-1666
Urban Elisabeth r 28 2 Dezembro..... 25-3570
Urban F G r 128 Sta Clara..... 27-5355
Urban Hans r 363 Visc Pirajá..... 27-4225
Urbaneja Alberto min Venezuela 73 D Marianna.... 26-3439
Urich Edmund r 359 Gen Canabarro..... 28-4161
Urrutigaray Adolpho r 123 Silva Pinto..... 28-8744
Urrutigaray & C commissões 27 Benedictinos..... 23-2561
Urrutigaray José r 25 2º Cand Mendes..... 25-0415
Ururahy A dent gab 5 7º s 719 Lg Carioca..... 22-0666
Ururahy A r 92 Peçanha Silva..... 29-1973
Ururahy Gilberto dr r 44 Silva Gomes..... 29-8205
Ururahy Luiz r 59 Barbosa..... 29-8059
Usai Heitor escr 294 Gen Polydoro..... 26-2549
Usina Mossoró sal 108 Equador..... 24-6834
Usina Nac Industr Chimicas 66 B Itaipú..... 28-0947
Usina Nac Industr Chimicas 66 B taipú..... 28-2394
Usina Queiroz Junior Ltda ferro 9 1º S Bento..... 23-4263
Usina Tintas Transatlantica S A 49/57 Lima Barros 28-2094
Usinas Chimicas Pharol S A 243 Frco Eugenio..... 28-2412
Usinas Mineração e Tintas Dux 205 Mariz Barros.... 28-3036
Usinas Santa Luzia S A
Escr e Pres Dr J A Prestes 436/8 S Christovão **28-5720**
Officinas 436/8 S Christovão..... **28-5721**
Director J M Ortigão Miranda
436/8 S Christovão **28-8917**
Estamparia 436/8 S Christovão..... **28-8918**
Transportes 60 Acre..... **23-2515**
Distribuição de Gelo 60 Acre..... **23-4132**
Deposito de Gelo Merc Munic lado ext 208/10 **23-0223**
Carregamento de Gelo 431 Av Rodr Alves..... **24-6586**
Exp Autom Continental 100 Av Mem Sá..... **22-8008**
Exposição de Radios 100 Av Mem Sá..... **22-8777**
Escr Technico 436 1º S Christovão..... **28-9189**
Sun Oil Company escr 100 Av Mem Sá..... **22-7973**
Posto Serviço Continental 40/4 Antunes Maciel **28-3333**
Residencia do Sr M F Palma
329 1º Av Pedro II **28-4766**
Residencia do Presidente 109 19 Fevereiro.... **26-2872**
UTB União Telegraphica Brasileira
81/3 5º Av Gomes Freire **22-6496**
Utilidades Domesticas Ltda 144A Benj Constant.... 25-0790
Uzeda Humberto S r 21 9º Prç Duque Caxias..... 25-2137
Uzêda Vergilio dr r 146 Aureliano Portugal..... 28-7387

V

V Alves Lamas
Moveis Standard 100/110 Mello Souza..... **28-4478**
Moveis Especiaes 57/69 Gothemburbo..... **28-7024**
V Marques Rosa & C roupas brancas
Escriptorio 90/6 Arist Lobo..... **22-1129**
Fabrica 90/6 Arist Lobo..... **22-1015**
Vaccani Edmundo dr r 368 B Torre..... 27-0212
Vaccani Rodolpho dr cons 16/8 1º Lg Carioca.... 22-4235
Vaccani Rodolpho dr r 29 Anchieta..... 27-3623
Vaccani Ruy med cons 3 5º Ourives..... 22-0436
Vaccani Ruy dr r 37 Guapeny..... 28-5644
Vaccari Paschoalino r 41 12 Maio..... 27-1079
Vacchiano & C F ferrag 15 Reg Feijo..... 22-2895
Vaccinação Antituberculose B C G
54 Av Almte Barroso **22-5779**
Vachias Luiz W r 5 1º Felicio Santos..... 22-9508
Vaena Henrique r 163 c 17 Passagem..... 26-1071
Vageler Paul dr r 95 Annibal Mendonça..... 27-4640
Vagner Jan dr r 101 Leopoldo Miguez..... 27-2718
Vagnon Minna r 15A 8º Alcindo Guanabara..... 22-5491
Vahia Abreu Darcilio med cons 17 2º s B Quitanda 22-5475
Vahia Heitor dr r 110 B Bom Retiro..... 29-1025
Vaiano Antonio r 15 1º B Guaratiba..... 25-2775
Vainboim Eugenia r 232 Prof Gabizo..... 28-9039
Vaingurt Miguel mov 93A Visc Itauna..... 24-4061
Vairão Francisco r 86A 2º B Ubá..... 28-7224
Vaisberg Simão r 23 1º Julio Carmo..... 24-6488
Vaisman & Gurfinkel moveis 676 Av Amaro Cavalcanti 29-4546
Val Manoel bomb 5 Mar Bittencourt..... 29-0421
Val Nilo tte cel r 159 Araujo Lima..... 28-6739
Valadão Pedro r 37 D Julia..... 22-2856
Valdetaro Fonseca Marcos r 43 Gen Dionysio..... 26-2256
Valdetaro Maria Gloria r 12 Matriz..... 26-1340
Valdetaro Silva Alfredo dr r 78 Domingos Ferreira 27-1540
Valença Albertina Rego r 54 Maria Eugenia..... 26-4482
Valença Cecy r 307 Barata Ribeiro..... 27-5055
Valença Maria r 23 Marq S Vicente..... 27-0343
Valença Teixeira J I med cons
33/7 10º s 1005/6 Alvaro Alvim **22-6514**
Valença Teixeira J I dr r 117 Alexandre Ferreira... 26-0698
Valensa Emmanuel escr 104 4º Rosario..... 23-4650
Valensa Emmanuel r 43 7º Duvivier..... 27-4056
Valente A armz 2 Avila..... 28-1285
Valente A M r 689 Copacabana..... 27-4509
Valente A Santos commissões 19 Th Ottoni..... 23-0850
Valente de Almeida Agostinho r 202 Pereira Nunes.. 28-8124
Valente Arthur Soares r 63 Almte Gomes Pereira.. 26-2032
Valente & C armz 983 Uranos..... 29-6042
Valente & C armz 67 B Ubá..... 28-0621
Valente & C C ferrag 228 S Pedro..... 24-4668
Valente & C J fumos 21 Av Thomé Souza..... 22-8752
Valente Cesar r 57 Dr Sattamini..... 28-1997
Valente Couto Fantilda C r 148 Moraes Silva..... 28-6391
Valente Domingos Rodrigues r 13 D Francisca .. 29-0374
Valente Francisco José Gomes r 534 Uruguay..... 28-4489
Valente Francisco M r 533 c 4 Barata Ribeiro..... 27-4067
Valente & Irmão Manoel vassouras 388 Riachuelo.. 22-9419
Valente M dr r 152 5 Julho..... 27-1956
Valente Manoel adv escr 39 2º s 6 Carmo..... 23-3309
Valente Mozart Gurgel dent gab
1/7 7º s 701/2 Lg Carioca **22-5669**
Valente Rodrigues & C Ltda café 28 S Bento..... 23-3511
Valentim F Bouças 41 Av R Branco..... 23-5960
Valentim Moreira armz 29 Ld Barroso..... 24-6657
Valentim Nascimento A vva r 381 Almte Alexandrino 22-1416
Valentim Pelagio adv 59 1º Prç Tiradentes..... 22-1767
Valentini Gioconda r 19 5º Prç Floriano..... 22-0950
Valerio Americo med cons 139 2º 7 Setembro..... 22-1768
Valerio Osvaldo r 83 Pedro Americo..... 25-2304
Valette Marcelle r 59 José Antonio Santos..... 27-5849
Valgode Agostinho Rodrigues r 98 Prof Gabizo..... 28-6663
Valinha Manoela r 22 Amorim..... 29-1729
Valladão Alciro dr r 31 c 7 Arist Caire..... 29-3422
Valladão Amanda r 74 c 2 D Delphina..... 28-3595
Valladão Haroldo dr r 91 4º Marq Abrantes..... 25-3394
Valladão Haroldo Teixeira dr adv escr 59 2º Ouvidor 23-0058
Valladão Manoel dr r 10 Av Rainha Elisabeth..... 27-2371
Valladão Manoel Ignacio Gomes dr r
119 Marq Abrantes **25-2297**
Valladão Netto Olympio Oscar r 57 Sorocaba..... 26-3383
Valladares Fernandes & C Ltda prep chim
28 Lg Lapa **22-3121**
Valladares I dr r 41 Sta Amelia..... 28-3315
Valladares Maria Josepha r 78 Esteves Junior..... 25-2875
Valladares Mario Fialho dr r 60 D Marianna..... 26-0659
Valladares Telesphoro r 256 c 10 Mattoso..... 28-6858
Valladares Telesphoro tte r 26 Vva Garcia..... 29-6623
Vallance A C escr 33 1º Av R Branco..... 23-3893
Vallance Alexander C r 66 Gomes Carneiro..... 27-4053
Vallandro Serafim vva r 720 Av Atlantica..... 27-0906
Valle Alfredo Osorio armz 198 Sant'Anna..... 22-1473
Valle Almir Rodrigues peixe 13 Lg José Clemente.. 22-3068
Valle Antonio Alves dr r 166 B Itapagipe..... 28-3623
Valle Arlindo r 37 Cons Zenha..... 28-0636
Valle Armando Moreira r 134 c 4 Prof Saldanha.... 26-1913
Valle Armindo Augusto r 158 Carlos Vasconcellos.. 28-0486
Valle Arnaldo Silva r 54 Clovis Bevilacqua..... 28-5234
Valle Benjamin r 53 Almte Tamandaré..... 25-3750
Valle & C Candido cortinas 10 1º Tv Paço..... 23-0919
Valle & C G offic mech 47 4º s 7 e 11 Quitanda 23-3970
Valle Cabral A r 7 3º Pedro I..... 22-4242
Valle Carlos dr r 31 Sto Affonso..... 28-2776
Valle Darcy r 9 2º Prç Vieira Souto..... 22-9670
Valle E alfaiat 67 Ourives..... 24-0278
Valle Edgar Guimarães escr 60 2º Rosario..... 23-5485
Valle Euriso adv escr 52 1º S Pedro..... 23-5566
Valle Eurico dr r 54 Andrade Neves..... 28-0158
Valle F C dr r 36 1º Passagem..... 26-2608
Valle Filho José L Pinheiro r 56 c 3 Pereira Silva 25-0077
Valle Francisca r 43 Sorocaba..... 26-1762
Valle Galdino dr r 90 Moraes Silva..... 28-1666
Valle Gregory Eulina r 219 C Bomfim..... 28-7327
Valle Henrique Lopes r 61A 1º Prof Gabizo..... 28-9762
Valle Iris Rodrigues r 83 c 5 Vol Patria..... 26-0696
Valle João dr r 32 Prç Malvino Reis..... 28-5330
Valle João Pinto r 331 Av Paulo Frontin..... 22-0266
Valle José pap 301 Buenos Aires..... 24-5281
Valle José Manoel r 237 José Hygino..... 28-3054
Valle Julio dr r 3 Corrêa Sá..... 22-8281
Valle Junior dr r 13 Pr Cajú..... 28-6342
Valle Manoel r 70 6º Passeio..... 22-9561
Valle Manoel Pinheiro comte r 601 Lins Vasconcellos 29-4732
Valle Manuel Valerio med 5 3º Carmo..... 22-1241
Valle Manuel Valerio dr r 970 Copacabana..... 27-2928
Valle Martins Geralda r 230 Aristides Caire..... 29-1755
Valle Miguel dr r 85 1º Hadd Lobo..... 22-4165
Valle O r 304 c 13 Hadd Lobo..... 28-4831
Valle Oswaldo F r 110 Leopoldo Miguez..... 27-0755
Valle Pereira José r 51 B Guaratiba..... 25-2236
Valle Quintino r 147 Prç Mar Deodoro..... 28-2424
Valle Rego Constantino dr r 267 José Hygino..... 28-7613
Valle Rego Maria Candida N r 522 C Bomfim..... 28-4556
Valle da Silva Rosa r 244 Gustavo Sampaio..... 27-3490
Valle Vieira Paulo adv escr 35 1º s 13 Prç Floriano 22-3515
Valle W C r 32 Sampaio Ferraz..... 22-4654
Vallejo Carmen r 82A Rezende..... 22-9408
Valles José Souza r 220 Toneleros..... 27-5426
Vallim A Arruda dr r 19 Fern Guimarães..... 26-2100
Vallim Diogo J C 63 1º Visc Itaborahy..... 23-1397
Vallim Diogo J C r 576 Lins Vasconcellos..... 29-0613
Vallim Edgard r 27 Tv S Vicente Paula..... 28-6690
Vallim Ercilia Guimarães r 28 Natalina..... 28-0424
Vallim & Irmão automoveis 18 San Bernardo Monteiro 28-2928
Vallim José Arruda dr r 46 Custodio Serrão..... 26-0411
Vallim Josemar C r 431 1º B Bom Retiro..... 29-0490
Vallim Oscar r 128 Gen Roca..... 28-5436
Vallim Oswaldo Moura r 33 D Clara Barros..... 29-1799
Vallotto A r 21 3º Candido Mendes..... 25-3202
Vallotto & C Ltda joalheria 30 Uruguayana..... 22-2311
Valls Annita r 10 Tavares Bastos..... 25-0039
Valls Armando r 88 Araujos..... 28-3870
Valls Arthur r 427 c 1 Prud Moraes..... 27-5739
Valls & C Arthur escr 263 Buenos Aires..... 24-6025
Valporto Sá Aurelio r 126 Arist Caire..... 29-4859
Valporto Sá Moacyr tte r 59 Villela Tavares..... 29-4771
Valverde Antonio r 101 Prof Gabizo..... 28-0399
Valverde Belmiro med cons 5 6º Lg Carioca..... 22-0209
Valverde Belmiro dr r 165 Prud Moraes..... 27-2488
Valverde & C Ltda M escr
151 1º s 118 Av Nilo Peçanha **22-8780**
Valverde J M adv escr 81A 2º Alfandega..... 23-5418
Valverde J M adv r 120 Passagem..... 26-1928
Valverde João Miranda r 10 3º Campos Salles..... 28-9249
Valverde Miranda Alves r 49 Gago Coutinho..... 25-3803
Valverde Raphael dr r 99 Prud Moraes..... 27-1922
Valverde T M r 26 Pedro Velho..... 25-3262
Valverde Trajano M adv escr 81A 2º Alfandega.... 23-5418
Vampré João r 77 Pompeu Loureiro..... 27-3502
Van Acker Leon r 72 Sen Vergueiro..... 25-4025
Van Armando lavand 82 Luiz Camões..... 22-4179
Van Berg Bernardo r 100 2º Min Viveiro Castro.... 27-5654
Van Berkel Ltda balanças 60 Quitanda..... 23-5648
Van Dessel Margarida r 39 3º Sen Dantas..... 22-1261
Van Erven Alberto Costa r 717 Prud Moraes..... 27-5475
Van Erven Apel r 174 c 3 Sorocaba..... 26-1279
Van Erven & C mach ind 131 1º Th Ottoni..... 24-2948
Van Erven Conrado despach 91 1º 1º Março..... 23-4448
Van Erven Jorge Costa r 14 Carlos Campos..... 25-0853
Van Erven Paimyra r 12 Hermenegildo de Barros... 25-3568
Van Erven Portugal Georgeana r 258 Av Portugal.. 26-1954
Van Erven Virginia Costa r 4 Carlos Campos..... 25-0727
Vandaele René r 61 c 4 Machado Assis..... 25-2407
Vanderhorst N Metropolitan Vickers Electrical Export Co Ltd escr 12 3º s 35 Av Erasmo Braga.. 22-2503
Vanderhorst Nicholas r 690 Av Vieira Souto..... 27-5736
Vanderley Paulo r 26 Caetano Almeida..... 29-1115
Vanguarda
Gab director 170 1º Rosario..... **23-1031**
Gab gerente 170 1º Rosario..... **23-5007**
Officinas 170 3º Rosario..... **23-1027**
Redacção 170 1º Rosario..... **23-5650**
Vannucci Maria Helena r 54 1º Haritoff..... 27-3716
Vannucci Maria R r 252 3º Av Portugal..... 26-3373
Vanotti Ramon Gustavo r 13 Nisia Floresta..... 28-7655
Vantajosa A armarinho 573 Copacabana..... 27-2321
Vanzolini J J r 134 Pompeu Loureiro..... 27-4608
Vapores Atracados ao Caes peça..... Informações
Varady Raul r 150 Aureliano Portugal..... 28-1145
Varam Gasparian & C faz 314 Alfandega..... 24-5550
Varas e Cartorios
1ª Federal Cart dr H M Barbosa
241 Av R Branco **22-2415**
1ª Federal Officiaes de Justiça 241 Av R Branco **22-6270**
2ª Federal Cart dr Pedro de Sá
241 Av R Branco **22-4708**
2ª Federal Officiaes de Justiça 241 Av R Branco **22-2573**
1ª Orph Aus Cart dr Renato Campos
1º D Manoel **23-1207**
1ª Orph 1º Officio Cart Eloy de Andrade
D Manoel **23-3154**
2ª 1º off Orph Frederico Moss de Castro
1º D Manoel **23-0613**
1ª Civel Cart Bartlett James D Manoel..... **23-1208**
2ª Civel Cart Frederico Castro D Manoel..... **23-0248**
3ª Civel Cart Cruz Galvão 1º D Manoel..... **23-1213**
3ª Civel Cart dr Leopoldo Dias Maciel
130 Invalidos **22-4020**
4ª Civel Cart dr Elmano Cardim 1º D Manoel.. **23-1120**
5ª Civel Cart dr E Mendes Oliveira 1º D Manoel **23-1118**
6ª Civel Cart Cel Pinto Junior 1º D Manoel.. **23-1209**
3ª Criminal Cart Olympio Souza Vianna
4º D Manoel **23-3110**
1º Off Contador dr S Carneiro da Cunha
D Manoel **23-0247**
8º Off Paula e Costa 126 Buenos Aires..... **23-4546**
Accidentes Trabalho cart Ulysses Nonohay
2º D Manoel **23-0582**

(Continúa)

UNIVERSIDADE LIVRE DO DISTRITO FEDERAL
PRAÇA DA REPUBLICA, 58 e 60
RECONHECIDA DE UTILIDADE PUBLICA PELO DECRETO 5164 DO INTERVENTOR FEDERAL
Telephone 22-3557 (CURSOS NOCTURNOS) Caixa Postal 583

ESCOLA DE MEDICINA DO DISTRITO FEDERAL
ESCOLA LIVRE DE DIREITO DO DISTRITO FEDERAL
ESCOLA LIVRE DE ENGENHARIA DO DISTRITO FEDERAL
FACULDADE DE FARMACIA E ODONTOLOGIA DO D. FEDERAL
ESCOLA TECHNICA DE ENGENHARIA — ESPECIALIDADES
ESCOLA SUPERIOR DE CHIMICA
INSTITUTO RIO BRANCO (SECUNDARIO)

PENHORES — VEUVE LOUIS LEIB & CIA.
SUCCESSORES DE **A. CAHEN & CIA.**
Rua Imperatriz Leopoldina, 22 e
Rua Luiz de Camões, 62 (Esquina)
TELEPHONE 22-4260
—— Juros excepcionaes ——

Varas e Cartorios (Continuação)
Distribuidor Federal Antonio Ferreira Gomes
241 Av R Branco..... 22-8317
Prov e Res 1º Off Cart Trajano de Faria
1º s 28 D Manoel 23-1214
Prov e Res 2º Off Cart dr Daniel Vieira Carneiro
29/31 1º D Manoel 23-0614
Varela Juan José r 306 1º Pr Flamengo..... 25-3273
Varella & C ccreaes 5 Mercado..... 23-3219
Varella Joaquim r 63 Sylvio Romero..... 22-7515
Varella Lila r 27 2º Arist Lobo..... 22-8854
Varella Lucinda Bastos r 45 c 2 Ferreira Vianna.... 25-3877
Varella Maria r 148A 2º Av Henr Valladares..... 22-4468
Varella Maria Amalia Vieira r 54 Miguel Pereira.... 26-0396
Varella R capt mar guerra r 115 Prof Saldanha.... 26-2123
Vargas & C J annuncios a Gaz Néon
125 Av Gomes Freire 22-0603
Vargas Dantas Carlos Luiz dr r 494 24 Maio..... 29-3553
Vargas João A Fonseca radio 7 1º Tv Ouvidor..... 23-5288
Vargas Netto M dr r 68 4º Pr Botafogo..... 25-4350
Vargas da Silva Henrique r 104 Prof Valladares.... 28-7364
Vargas da Silva Maria r 159 B Mesquita..... 28-5502
Vargas Silveira Jor Manoel offic 101 Nerval Gouvêa 29-4882
Varges Alvaro escr 57 3º Ouvidor..... 23-4294
Varges Annibal med cons 141 3º 7 Setembro..... 22-1202
Varges Annibal dr r 60 Ibituruna..... 28-6832
Varges Souza dr r 141 Menna Barreto..... 26-3746
Varginha Solon dr r 16 Av Carlos Peixoto..... 26-4092
Varina A rest 151 Rosario..... 23-5101
Varisco Alexandre r 132 Paulo Araujo..... 29-2385
Varnay Mary r 42 Bolivar..... 27-0714
Varta Baterias 21 1º Benedictinos..... 24-4303
Varta Baterias 6 Marrecas..... 22-5547
Vasca Josephina r 41 Rezende..... 22-8740
Vasco Francisco quit 45 Pereira Siqueira..... 28-4959
Vasco Hilda Souza fabr sapolio 41 Lopes Souza.. 28-2953
Vasco José Cunha r 212 Paysandú..... 25-3496
Vasco José Duarte vva r 13B Gen Canabarro..... 28-8252
Vasco Junior José r 287 Barata Ribeiro..... 27-1299
Vasconcellos A r 142 c 4 Antonio Rego..... 29-6178
Vasconcellos A r 28 Paulo Araujo..... 29-1038
Vasconcellos A R comte r 19 Vicente Souza..... 26-1593
Vasconcellos Adelina r 21 1º Cand Mendes..... 25-3129
Vasconcellos Alcides Barros r 25 Pareto..... 28-3963
Vasconcellos Alcixo dr r 27 9 Fevereiro..... 27-1891
Vasconcellos Antonio r 64 Thomaz Coelho..... 28-0134
Vasconcellos Antonio r 102 c 2 Vol Patria..... 26-3932
Vasconcellos Antonio Ribeiro r 141 Raul Pompeia.. 27-2519
Vasconcellos Antonio Saldanha r 42 Farias Brito... 28-9036
Vasconcellos Arthur med cons
15A 5º Alcindo Guanabara 22-5465
Vasconcellos Arthur dr r 293 Demetrio Ribeiro.... 26-3824
Vasconcellos Arydio alfalat 17 1º Leopoldo Frões.. 22-1475
Vasconcellos Belmiro Mendes 960 Av Atlantica..... 27-1320
Vasconcellos Belmiro Mendes r 30 Julio Castilhos... 27-4229
Vasconcellos Bernardes Iberê adv escr 60 4º Carmo. 23-4541
Vasconcellos Bernardes Iberê dr r 52 Sarapuhy.... 26-1283
Vasconcellos Bernardo r 548 S Freo Xavier..... 28-5642
Vasconcellos C S mad 11 Estr Mons Felix..... 29-8071
Vasconcellos Candido r 93 1º Av Gomes Freire..... 22-2436
Vasconcellos Carlos r 7 9º Pedro I..... 22-4275
Vasconcellos Carlos Saldanha r 42 Farias Brito... 28-9036
Vasconcellos Cecilia r 35 Assis Bueno..... 26-2805
Vasconcellos Cesar dr r 139 c 30 S Clemente..... 26-1128
Vasconcellos Cesar C L adv escr
19 8º s 15/7 Gen Camara 23-5394
Vasconcellos Cesar Freire r 220 Garcia d'Avila..... 27-4877
Vasconcellos Chiquita r 73 Moura Brito..... 28-0792
Vasconcellos Couto & C aguard 126 Sacc Cabral... 24-2186
Vasconcellos Couto & C refriger 109 Sacc Cabral... 24-2620
Vasconcellos Custodia r 133 1º Av Gomes Freire... 22-4871
Vasconcellos Deolinda r 96 2º Bento Lisboa..... 25-3896
Vasconcellos Diocleciano dr r 62 Av Paula Souza... 28-3923
Vasconcellos E Jorge dr r 424 Pr Botafogo..... 26-4104
Vasconcellos Edmundo r 96 c 11 Hadd Lobo..... 22-3953
Vasconcellos Eduardo r 51 D Julia..... 22-2704
Vasconcellos Elisa vva r 74 c 3 Salvador Corrêa.... 27-0399
Vasconcellos Emilia Luna r 70 Araujo Lima..... 28-9783
Vasconcellos Esther r 64 Soares Cabral..... 25-1445
Vasconcellos Euzebio Amaral r 117 Souza Franco... 28-2889
Vasconcellos Fabio dr r 114 Marq Valença..... 28-1127
Vasconcellos Felippe vva dr r 26 Itacurussá..... 28-6725
Vasconcellos Fernandes José dr r 88 c 3 Guaycurús 28-0908
Vasconcellos Figueiredo dr r 26 Gago Coutinho..... 25-0847
Vasconcellos Filho Astolpho r 37 Freo Santos..... 27-4677
Vasconcellos Filho Eduardo Pinto r
102A 1º Mar Cantuaria 26-3491
Vasconcellos Filho José Thomaz Cunha r
207 Lopes Quintas 26-3849
Vasconcellos Floriano r 214 2º Domingos Ferreira.. 27-5637
Vasconcellos Francisco Felizardo r 10 Cardoso Junior 25-0083
Vasconcellos Hasse vva r 23 Belfort Roxo..... 27-0290
Vasconcellos Hasse Alberto r 230A Gust Sampaio.. 27-0556
Vasconcellos Humberto Smith r 92 2º Copacabana. 27-1059
Vasconcellos Isaura Baptista r 112 c 13 Felix Cunha 28-9023
Vasconcellos Ivan r 154 Mariz Barros..... 28-3269
Vasconcellos J Floriano desenh
183 8º s 804 Av R Branco 22-5443
Vasconcellos Jayme C L adv escr 24 2º Candelaria. 23-5002
Vasconcellos Jayme C L r 22 Esteves Junior..... 25-2061
Vasconcellos João r 154 Visc Silva..... 26-1778
Vasconcellos João Moreira r 127 Carv Alvim..... 28-3743
Vasconcellos Joaquim Andrade r 42 Mar Pires Ferreira 25-3710
Vasconcellos José Assis r 46 Desemb Izidro..... 28-1685
Vasconcellos José Hermano r 80 Guarará..... 29-4823
Vasconcellos José Madureira mov 310 Fr Caneca.... 22-4884
Vasconcellos José Mattos dr r 43 Toneleros..... 27-4012
Vasconcellos José Mendes r 24 Ayres Saldanha..... 27-4166
Vasconcellos José Pereira carv 31 Rocha Fragoso... 28-3353
Vasconcellos José Thomaz Cunha dr r 36 Alice..... 25-3019
Vasconcellos Junior Augusto archit 41 2º Buenos Aires 23-4542
Vasconcellos Junior & C armz 31 Tv Sta Rita..... 23-3478
Vasconcellos Leoneria Alves r 804 c 21 Hadd Lobo 28-5211
Vasconcellos Leonor Accioli r 63 Duque Caxias.... 28-2487
Vasconcellos M r 508 Demetrio Ribeiro..... 26-1931
Vasconcellos Maria Conceição vva r 823 1º Arist Lobo 28-1375
Vasconcellos Maria Conceição r 103 Mearim..... 28-3499
Vasconcellos Maria José r 141 Sá Ferreira..... 27-5103
Vasconcellos Marianna r 256 Passagem..... 26-2594
Vasconcellos Mario Barros r 20 Cesario Alvim..... 26-3754
Vasconcellos Mario Pereira dr 13 Cascata..... 28-4937
Vasconcellos Mario R r 123 Marq S Vicente..... 27-1110
Vasconcellos Nilo C L escr 71 3º s 4 Ouvidor..... 23-2465
Vasconcellos Nilo C L dr r 25 Magnolias..... 27-1452
Vasconcellos Origenes r 113 Marq Valença..... 28-3841
Vasconcellos Oscarino r 152 1º Av Henr Valladares. 22-2934
Vasconcellos Oscarino r 152 1º Av Henr Valladares. 22-2544
Vasconcellos Pedro Arthur dr r 7 Ant Basilio..... 28-4328
Vasconcellos Pedro Leite r 52 Artistas..... 28-6618
Vasconcellos Pedro Rodrigues med cons
33/5 5º s 132 13 Maio 22-2963
Vasconcellos Pereira Ernesto perfum 26 Uruguayana. 22-1004
Vasconcellos Pereira Ernesto r 201 Estr Velha Tijuca 28-0257
Vasconcellos Pereira Joaquim r 269 Nascimento Silva 27-4235
Vasconcellos Pinto José dr r 52 2º Russell..... 25-3606
Vasconcellos R C mad 4 Gen Bellegarde..... 29-4309
Vasconcellos Raul r 24 Guimarães Natal..... 27-1653
Vasconcellos Raul Mendes r 20 Antonio Vieira..... 27-2984
Vasconcellos Regina r 15 Corrêe Dutra..... 25-2814
Vasconcellos Reis Mem r 24 Honorio Lemos..... 26-1166
Vasconcellos Renata Abreu r 126 1º S Clemente... 26-0173
Vasconcellos Rita C r 283 B Itapagipe..... 28-0618
Vasconcellos Rita C r 280 Villela Tavares..... 29-4746
Vasconcellos Ruhem r 24 Prof Abelardo Lobo..... 26-2752
Vasconcellos & Souza mov 244 Estr Mar Rangel.... 29-8125
Vasconcellos Sylvio Pinto Coelho r 197 Cardoso.... 29-4053
Vasconcellos Theocrito r 104 c 15 Cosme Velho.. 25-2180
Vasconcellos Zoroastro dr r 43A Teixeira Mello.... 27-1823
Vasques Adolpho escr 26 1º Mayrink Veiga..... 23-3883
Vasques Alvaro r 113 Souza Franco..... 28-2863
Vasques Aurora r 105 1º Gen Camara..... 23-0583
Vasques Bento r 213 Julio Carmo..... 22-7119
Vasques & C commissões 39 1º Mercado..... 23-2661
Vasques & C E malas 43 Carioca..... 22-1562
Vasques Custodio dr r 127 Dr Azevedo Lima..... 27-4643
Vasques Evaristo Durão r 14 Costa Ferraz..... 28-9361
Vasques Freitas Jayme r 63 Domicio Gama..... 28-5015
Vasques Henrique r 906 Copacabana..... 27-4875
Vasques Isabel Godoy r 95 Rezende..... 22-8401
Vasques João r 14 c 7 Ld Gloria..... 25-3070
Vasques José Lopes r 120 Felix Cunha..... 28-3063
Vasques Julia r 220 1º Av Salv Sá..... 22-8043
Vasques Nelson r 16 Av Portugal..... 26-2704
Vasquez Francisco r 18 Av Mello Mattos..... 28-1549
Vasquez Franco Emilio commodos 146 Hadd Lobo.. 28-3890
Vasquez Manuela 48 C Bomfim..... 28-8090
Vasquez Martinez Remilio autom Pr Flamengo..... 25-3143
Vatasianu Titus r 283 Barata Ribeiro..... 27-1378
Vater Edgar Hans traductor 49 1º Andradas..... 24-5569
Vater Edgard Hans r 281 Av 28 Setembro..... 28-1835
Vater Rammel & C 49 1º Andradas..... 24-5569
Vaughan Mervyn r 44 Leopoldo Miguez..... 27-0448
Vautier Paulina r 55 Pacheco Rocha..... 27-3435
Vayssiére Adriano r 97 Bento Lisboa..... 25-3843
Vayssiére Paulo Theodoro despach
80 1º s 5 1º Março 23-2346
Vayssiére Paulo Theodoro r 457 Nascimento Silva.. 27-5617
Vayssiére Roberto r 25A 2 Dezembro..... 25-1984
Vaz A Santos commissões 163 1º Quitanda..... 23-0791
Vaz Alvaro Custodio dent 38 2º s 24 Ramalho Ortigão 22-6801
Vaz Alzira Pereira r 70 Werna Magalhães..... 29-0277
Vaz Amador Pinto r 169 Silv Martins..... 25-1720
Vaz Antonio José armz 41 Paraná..... 29-3503
Vaz Antonio da Rocha açougue 28 Salv Corrêa..... 27-1752
Vaz Antonio Rocha açougue 7 Min Viveiros Castro. 27-1967
Vaz & C A N mat constr 239 S Pedro..... 24-1289
Vaz & C Augusto import 53 Alfandega..... 23-4949
Vaz & C Domingos faz 63 Constituição..... 22-6583
Vaz & C Nascimento roupas brancas 89 Av Passos.. 24-6757
Vaz Candida Ferreira r 24 Freo Muratori..... 22-1330
Vaz de Carvalhaes Laura r 822 Barata Ribeiro.... 27-5510
Vaz Carvalho corret 42 Gen Camara..... 23-1136
Vaz de Carvalho Antonio r 17 Mar Niemeyer..... 26-3183
Vaz de Carvalho Armando r 404 B Itapagipe..... 28-0068
Vaz de Carvalho & C armz 111 Boa Vista..... 28-0595
Vaz de Carvalho Francisco r 7 3º Pedro I..... 22-8012
Vaz Corrêa Antonio r 44 Silva Pinto..... 28-5283
Vaz Corrêa Manoel r 126 1º Cardoso Junior..... 25-0960
Vaz Dominnos A r 273 Prud Moraes..... 27-2759
Vaz Fernando med cons 15 1º Alcindo Guanabara.. 22-4093
Vaz Fernando med Hosp 375 Visc Itauna..... 22-5572
Vaz Fernando dr r 15 1º Alcindo Guanabara..... 22-3239
Vaz Fernando med r 668 C Bomfim..... 28-1223
Vaz Figueiredo Orlando r 77 Rezende..... 22-5973
Vaz Gastão r 51 Gomes Carneiro..... 27-3388
Vaz & Gomes roupas brancas 75 Av Henr Valladares 22-2597
Vaz H R r 15 3º Haritoff..... 27-5807
Vaz Henrique dr r 31 Padre Roma..... 29-1727
Vaz J M chocolate 73 Gen Caldwell..... 24-0148
Vaz J N borracheiro 545 Visc Itauna..... 22-0192
Vaz Jorge Paula dr r 158 Moraes Silva..... 28-8470
Vaz José Maria r 25 1º Sampaio Ferraz..... 22-2516
Vaz Julio Cesar F r 327 Joaquim Meyer..... 29-0327
Vaz Junior Joaquim r 217 Toneleros..... 27-3016
Vaz Maria Angela r 63 Paulo Frontin..... 22-9531
Vaz de Mello Isauro dent gab 98 5º Republ Perú.. 22-8813
Vaz Mello J dr r 5 9º Haritoff..... 27-3687
Vaz Mello José dr r 3 Sta Therezinha..... 28-0763
Vaz Mello Mario med cons 73 1º 7 Setembro..... 23-3878
Vaz de Mello Mario dr r 93 Miguel Lemos..... 27-1182
Vaz de Mello Washington dr r 17 Carvalho Azevedo. 26-1323
Vaz Octavio dent gab 55 4º Prç Floriano..... 22-6666
Vaz Octavio 390 Av Vieira Souto..... 27-0717
Vaz Olidia r 3 Tv Ferraz..... 26-1213
Vaz Pinto Carlos r 117 Uberaba..... 28-1444
Vaz Silva José r 90 Sampaio Vianna..... 28-8204
Vaz Silva Manoel r 45 1º Teixeira Soares..... 28-7811
Vaz Souza Francisco 90 C Bsependy..... 25-2751
Vaz & Suarez café 116 Sen Pompeu..... 24-3996
Vecchi Arturo typogr 179/81 Pedro Alves..... 24-2812
Vedey João F r 64 Tv João Affonso..... 26-0013
Vedie Valentine r 37 2º Prç Duque Caxias..... 25-2998
Vega C D r 180 Av João Pessôa..... 27-4165
Vegetariana A pensão 84 1º S Pedro..... 24-3106
Veidt Hugo dr r 41 Moura Brito..... 28-3869
Veiga Alvaro r 35 7º Haritoff..... 27-3429
Veiga Angelo dr r 41 Visc Caravellas..... 26-0292
Veiga Angelo r 224 1º Riachuelo..... 22-9475
Veiga Aurora r 650 Copacabana..... 27-0701
Veiga Benoni adv escr 116 2º Rosario..... 23-3923
Veiga Benoni dr r 328 B Itapagipe..... 28-6224
Veiga Bernardo J dr r 557 C Bomfim..... 28-2398
Veiga & C 178 Sacc Cabral..... 24-1072
Veiga & C R electr 10 Rodrigo Silva..... 22-0637
Veiga & C R electr 10 Rodrigo Silva..... 22-0636
Veiga Cabral H r 8 Silva Telles..... 28-6716
Veiga Cabral José r 600 B Bom Retiro..... 28-4520
Veiga Cabral Mario dr r 51 Pareto..... 28-4118
Veiga Cabral Oswaldo r 98 D Romana..... 29-4871
Veiga Cabral Rodrigo dr r 39 Arthur Menezes..... 28-8886
Veiga & Chaves armz 146 Angelica Motta..... 29-6587
Veiga & Chaves armz 1030 Av Suburbana..... 29-1529
Veiga Costa Carlos adv escr
137 10º s 1002 Av R Branco 23-2275
Veiga Costa Carlos dr r 33A Alice..... 25-3730
Veiga Custodio ferrag 195 Senhor Passos..... 24-4962
Veiga Demostenes r 71 Carmo..... 23-2488
Veiga Didimo dr r 716 Copacabana..... 27-3174
Veiga Didimo A A da adv escr
7 18º s 1802 Prç Mauá 23-5810
Veiga Didimo Agapito Fernandes dr r 776 Copacabana 27-0444
Veiga E r 236 Barata Ribeiro..... 27-5180
Veiga Edgard R r 33 Violante..... 29-1644
Veiga Edmundo dr r 239 Vol Patria..... 26-1551
Veiga F P archit escr 91 7º s 6 Av R Branco..... 23-3118
Veiga Francisco A dr r 123 3º Min Viveiros Castro. 27-2885
Veiga Freitas & C mech 88 S Christovão..... 22-5286
Veiga Gastão Corrêa r 61 Freo Octaviano..... 27-1811
Veiga Gastão Corrêa r 984 Caminho Freguezia..... 29-4809
Veiga Hamilcar r 36 6º s 64/5 Tv Ouvidor..... 23-0053
Veiga Hugo r 29 Cons Barros..... 28-3776
Veiga J C pedreira 173 Pinh Machado..... 26-1439
Veiga Jorge r 55 Freo Octaviano..... 27-4649
Veiga José r 77 Sá Vianna..... 28-9110
Veiga Lima Carlos dr r 23 Almte Gonçalves..... 27-2508
Veiga M Carneiro café 172 Hadd Lobo..... 28-4966
Veiga Manoel Alonso r 125 B Cotegipe..... 28-4634
Veiga Moraes Renato r 27 Tv João Affonso..... 26-3458
Veiga Nair Cunha r 33 D Maria..... 28-1962
Veiga Nancy r 91 2º Marq Abrantes..... 25-3214
Veiga O C r 23 Alfredo Chaves..... 26-2486
Veiga Octavio med
Consultorio 14 5º Rodrigo Silva..... 22-2604
Residencia 41 Eurico Cruz..... 26-0327
Veiga Paulo Cañizares r 49 1º Caruará..... 28-8591
Veiga Paulo Julio escr
135/7 10º s 1011 Av R Branco 23-4986
Veiga Pedro dr r 286 Dias Cruz..... 29-1451
Veiga Soares C r 195 Gust Sampaio..... 27-5594
Veiga Soares J med cons 1/7 3º s 301 Lg Carioca. 22-9773
Veiga Soares & Mastrangelo Ltda escr
151 7º s 707/8 Av Nilo Peçanha 22-1613
Veiga Ubaldo med r 108 Sampaio Vianna..... 28-0901
Veiga Victor tte r 19 1º Bento Ribeiro..... 24-0542
Vela Senun fabrica 237 Figueira..... 29-0241
Velasco B constr 41 1º Uruguayana..... 22-0238
Velasco Benedicto Netto dr r 148 Menna Barreto... 26-2626
Velasco C r 326 1º Av Atlantica..... 27-1120
Velasco Heitor r 40 c 3 Pompeu Loureiro..... 27-5289
Velasco de Kopp Teresa r 59 S Januario..... 28-4171
Velasco Mario cel r 30 Carlos Laet..... 28-9366
Velez Maria Thereza r 31 2 Dezembro..... 25-3701
Velho Albino Augusto café 356 Sen Euzebio..... 24-3538
Velho Antonio José r 9 Ceará..... 29-3048
Velho Henrique pap typogr 13 Av Mar Floriano... 24-1190
Velho Marietta r 61 Demetrio Ribeiro..... 26-3101
Velho Monteiro E dent 137 8º s 810 Av R Branco 23-3633
Velho O M dr r 37 Menna Barreto..... 26-0860
Velho da Silva med cons 104 5º Uruguayana..... 23-2467
Velho da Silva J J dr r 59 Barata Ribeiro..... 27-3110
Velho da Silva Luiz prof 835 C Bomfim..... 28-6865
Velho Sobrinho comte r 50 Cesario Alvim..... 26-4123
Velhote Regina r 37 9 Fevereiro..... 27-5172
Vella Erminio dr r 120 Vol Patria..... 26-2550
Vellasco Elydio Lyndolpho dr r 34 Marqueza Santos. 25-2170
Vellasco Florentino typogr 54 Prç Republica..... 22-1731
Velleda Carlos r 775 Copacabana..... 27-0898
Velloso A G r 524 B Torre..... 27-1583
Velloso A J moveis 265 Buenos Aires..... 24-4754
Velloso Agostinho José mareen 53A Senhor Passos.. 24-3298
Velloso Alexandre Paranhos Silva capt frag r
136 Gurupy 28-8576
Velloso Almeida Manoel archit 187 1º 7 Setembro. 22-4984
Velloso Americo dr r 209 Antonio Rego..... 29-6233
Velloso Augusta r 13 Cons Josino..... 22-6181
Velloso B r 48 Carneiro Campos..... 28-7697
Velloso Borges & C Ltda commissões
91 4º s 11/3 Av R Branco 23-4074
Velloso & C M vinhos 27 S José..... 23-0438
Velloso Carlos Ortiz r 89 Angelo Bittencourt..... 28-9207
Velloso Carvalho Junior S r 11 Sylvio Romero..... 22-1669
Velloso Catharina A r 109 Condessa Belmonte..... 29-0212
Velloso Cezar Carlos aves Merc Municipal r XV 16 23-3585
Velloso Guilherme Paranhos dr r 61 Guaxupé..... 28-0844
Velloso João Antonio r 74 c 5 Alegre..... 28-0186
Velloso Leonel Andrade dr r 21 Faro..... 26-3432
Velloso Luiz Portocarrero r 59 c 8 Demetrio Ribeiro 26-0916
Velloso M r 14 Coelho Netto..... 25-0499
Velloso Maria r 74 Mauá..... 22-2882
Velloso Marino r 50 D Minervina..... 22-2607
Velloso Moacyr G dr r 71 Menna Barreto..... 26-3737
Velloso Paulo dr r 60 Carolina Santos..... 29-1067
Velloso Rebello F B dr r 36 c 6 Natal..... 26-3412
Velloso & Santos mov 146 Mach Coelho..... 22-7460
Velloso Silveira Mario cel r 57 Garcia d'Avila..... 27-0511
Velloso Almeida Manoel r 64 Aprazivel..... 22-5296

UM DETALHE DADO Á SECÇÃO DE CONCERTOS SOBRE O DEFEITO DE SEU TELEPHONE PODE ABREVIAR O CONCERTO

SE V. S. VAE VIAJAR, NÃO ESQUEÇA QUE O SERVIÇO INTERURBANO, A QUALQUER HORA, PODE MANTEL-O EM COMMUNICAÇÃO COM SUA CASA.

Vellozo Borges Claudino r 154 Joaq Nabuco..... 27-0638
Vellozo & C J
Serraria 102 Bened Ottoni..... 28-2285
Succursal S Clemente 33 S Clemente..... 26-0647
Vellozo Carlota Menezes r 271 Licinio Cardoso..... 28-3584
Vellozo Francisco José r 247 Carvalho Souza..... 29-8191
Veloso Carolina r 195 Th Ottoni..... 24-0915
Veloso Carvalho Frederico r 96 Visc Abaeté..... 28-8482
Veloso Eleshão r 77 S Salvador..... 25-1462
Venancio Filho Francisco dr r 15 Therezinha..... 22-5992
Venancio Filho Francisco dr r 195 c 1 Toneleros. 27-3895
Vencedor Fabrica Galiazzi 144 Arist Lobo..... 28-3916
Vencedora A calç 1 Araujo Penna..... 28-5417
Vences & Almeida café 16 Ouvidor..... 23-1560
Venerav Irm Princ Apost S Pedro S Pedro..... 24-2762
Venina Conceição r 120 Gen Roca..... 28-8613
Ventura & C M cirurgia 64 Buenos Aires..... 23-4725
Ventura & C M offic 284 Buenos Aires..... 24-2442
Ventura & C P alfaiat 14 1º Lg S Francisco..... 22-0845
Ventura F Moura marcen 98 Gen Pedra..... 24-0150
Ventura Francisco crystaes
2 Beco Escadinhas Livramento 24-1823
Ventura & Gomes J carpint 58 Camerino..... 24-5048
Ventura Henrique Moreira r 45 c 2 Silva Ramos.... 28-8786
Ventura José Alves dep carrinhos 66 D Manoel.... 23-1009
Ventura Lopes & C café 35 1º Cons Saraiva..... 23-1259
Ventura M J r 142 Montenegro..... 27-5851
Ventura Octacilio tapetes 135 Invalidos..... 22-1068
Ventura Odette r 78 Arist Lobo..... 22-8220
Vera Cruz café e bilhares 278 Buenos Aires..... 24-0196
Vera Vera Mme chap senhoras 106 Paysandú..... 25-0887
Vera Vera mme r 43 6º Duvivier..... 27-5071
Verani Francisco Paula Carvalho r 38A Farias Brito. 28-4799
Verani Yolande r 44 Miguel Pereira..... 26-4055
Verano Sylvia pensão 4 2º Tv Ouvidor..... 23-0767
Veras Florinda Medeiros r 80 Pedro Americo..... 25-3427
Véras Gualter ferrag 118 Sen Euzebio..... 24-0162
Veras Moacyr r 390 c 2 Prud Moraes..... 27-5541
Vercillo & C Amadeu carpint 611 S Luiz Gonzaga.. 28-6809
Vercillo Guilherme archit 136 Antunes Maciel..... 28-8844
Verda J r 41 Paul Redfern..... 27-4656
Verde J S dep 41 Sen Pompeu..... 24-2985
Verde Salvador r 34 Neves Leão..... 29-1446
Verdigal Ezequiel Martins rest 10A B Ubá..... 28-4023
Verdini Fausto r 218 S Freo Xavier..... 28-7276
Verelst Jules r 25 Osorio Almeida..... 26-1266
Vergara & C E cereaes 47 Acre..... 23-5198
Vergara Julio dr r 27 Anadia..... 28-3566
Vergara Luiz r 88 4º Pr Flamengo..... 25-1282
Vergne de Abreu Pedro r 98 Joaq Nabuco..... 27-3035
Vergolino Herculano dos Andes escr
44 1º Republ Perú 22-5787
Vergueiro Antonio de Moura dr r 84 Ypiranga..... 25-0390
Vergueiro Cesar Abelardo escr
19 9º s 5/9 Gen Camara 23-1087
Vergueiro Seixas & C pad 558A Visc Pirajá..... 27-5028
Veriano Romão dr r 41 Comte Cordeiro Farias..... 28-0976
Verissimo da Costa Manoel capt r 16 Caruarú.... 28-7419
Verissimo Mattos Eduardo almte r 10 Silva Rabello 29-0378
Verissimo de Mello Ignacio dr r 243 c 6 S Clemente 26-3553
Vernes Cassilandro Oliveira cel r 57 Belfort Roxo.. 27-0786
Vernet Luiz r 31 Pereira Almeida..... 28-0557
Verney Campello Maria Isabel r 24 C Baependy... 25-2654
Verney Campello Mario dr r 24 C Baependy..... 25-2654
Vernon Lings Rosaline 32 Ferreira Vianna..... 25-0058
Veronese Elisa r 140 sb Av Gomes Freire..... 22-6959
Verrier Jean commissões 14 3º S Pedro..... 23-4346
Versiani José I Caldeira r 78 Campos Salles..... 28-3432
Verzieu Alphonsine r 84 Capocabana..... 27-0367
Vessey A W r 43 Duvivier..... 27-3870
Vetere Armando r 9 Prof Gabizo..... 28-6762
Vetere Marino r 35 Bispo..... 28-2408
Veterinaria Polyclinica do Rio de Janeiro
490 Pr Botafogo 26-0217
Vetter Karl Paul Max r 292 Sta Alexandrina..... 28-3343
Vetterli Walter r 81 Maria Quiteria..... 27-1930
Vetvicka José commodos 71 1º Sen Dantas..... 22-3356
Veziers Marcel r 285 Senado..... 22-6659
Viação Botafogo 72 Humaytá..... 26-3339
Viação Brasil garage 15 Curapaity..... 29-2948
Viação Carioca autom 21 Leite Abreu..... 28-5301
Viação Continental Ltda garage 234 Arist Lobo.... 28-8061
Viação Cruz Malta Cel Rangel..... 29-8229
Viação Cruz Malta Prç Saenz Peña..... 28-1272
Viação Elite ponto omnibus Prç Rodolpho Bernardelli 26-3486
Viação Estrella do Norte Caravellas..... 28-6722
Viação Estrella do Norte 575 Laranjeiras..... 25-1739
Viação Estrella do Norte Av Nações..... 22-6845
Viação Ferrea do R Grande Sul repres
19 10º s 6 Gen Camara 23-5251
Viação Gloria 469 S Freo Xavier..... 28-3783
Viação Gloria 769 24 Maio..... 29-4142
Viação Grajahú ponto omnibus Canaveiras..... 28-5697
Viação Inhaúma escr 20A Prç Botafogo..... 29-2548
Viação Oriental ponto omnibus Carlos Seidl..... 28-8926
Viação Oriental Av Nações..... 22-4734
Viação Popular 179 Anna Nery..... 28-2771
Viação Popular ponto 261 Lins Vasconcellos..... 29-1613
Viação Popular ponto Av Nações..... 22-0823
Viação Primavera Ltda garage
167 Av Amaro Cavalcanti 29-4492
Viação Progresso escr 18 Romeiros..... 29-6103
Viação Selecta ponto omnibus Av Nações..... 22-4889
Viação Selecta garage 706 Estr Braz Pinna..... 29-6735
Viação Vera Cruz 46 Guajuvira..... 29-8235

Viagens Internacionaes S A
Escriptorio 21 Av R Branco..... 23-0476
Directoria 21 Av R Branco..... 23-0477
Vian A alfaiat 72 2º Uruguayana..... 22-3563
Viana Victor dr r 687 Copacabana..... 27-1816
Vianna Alberto Caldas r 25 Getulio Neves..... 26-0402
Vianna Alcebiades r 116 Moraes Silva..... 28-8776
Vianna Alda Carneiro r 54 Felix Cunha..... 28-8130
Vianna Alfredo G S r 21 B Itamby..... 26-2830
Vianna Alfredo Rocha r 122 Alzira Brandão..... 28-6771
Vianna Alvaro r 38 Progresso..... 22-7210
Vianna Arlindo dr r 21 B Itamby..... 26-2830
Vianna Arlindo G S adv escr 82 1º Rosario..... 23-3697
Vianna Arthur vva escr 26 3º s 1 Andradas..... 23-0657
Vianna Arthur Luiz r 348 Marq S Vicente..... 27-3281
Vianna Augusto Barbosa r 74 c 2 Hilario Gouvêa.. 27-0373
Vianna Augusto Gomes r 6 Pareto..... 28-4870
Vianna Basilio Domingues r 85 Matriz..... 26-1168
Vianna Bernardo r 284 Sen Euzebio..... 24-6914
Vianna Braga & C escr 87 Gen Camara..... 24-6598
Vianna & C José M constr 96 Sen Euzebio..... 24-2663
Vianna Candido Oliveira r 8 Cirne Maia..... 29-1968
Vianna Carlos Gonçalves r 11 Cunha..... 22-0366
Vianna Dias Maria Carmo r 262 Estr Velha Tijuca 28-9369
Vianna Durval dr r 238 Prud Moraes..... 27-4308
Vianna Eduardo Lopes adv escr 18 1º Rodr Silva... 22-4192
Vianna Eliza Silva r 191 c 17 Anna Nery..... 28-7755
Vianna Emilio r 45 5 Julho..... 27-5250
Vianna Filho Alfredo med cons 36 4º Tv Ouvidor.. 23-4491
Vianna Filho Manoel r 172 c 19 Laranjeiras..... 25-2237
Vianna Gabriel dr r 94 Garibaldi..... 28-0434
Vianna Georgina Barbosa r 176 c 6 S Clemente.... 26-4028
Vianna Geraldo dr r 196 Leopoldo..... 28-5249
Vianna Godofredo r 102 Minas..... 29-1506
Vianna Godofredo Mendes dep r 119 Visc Caravellas 26-0472
Vianna Gonçalo de Araujo r 428 B Itapagipe..... 28-4094
Vianna Guilherme G dr r 16 Mar Bento Manoel.... 26-3493
Vianna Ilka Tavares r 42 Ld Sta Thereza..... 22-6175
Vianna Irmão & C 28/30 Pedro I..... 22-1582
Vianna Isaura Lopes café 205 Pedro Alves..... 24-1559
Vianna João C r 139 c 22 S Clemente..... 26-0651
Vianna João G adv escr 45 1º Carmo..... 23-2863
Vianna João J r 186 Bispo..... 28-1608
Vianna Joaquim r 72 c 5 Silv Martins..... 25-4211
Vianna José Gonçalves r 37 S Valentim..... 28-9086
Vianna Julia Barreiro r 70 Laranjeiras..... 25-0262
Vianna Julio Ferreira r 441 Laranjeiras..... 25-0637
Vianna Juvildo Ferreira r 45 Lacerda Coutinho..... 27-1665
Vianna L r 56 2º Republ Perú..... 22-0930
Vianna & Lacombe archit studio 40 3º Sen Dantas 22-7516
Vianna Lima F C B r 175 S Luiz Gonzaga..... 28-1075
Vianna Lourenço r 257 Prud Moraes..... 27-2434
Vianna Luiz r 154 1º André Cavalcanti..... 22-8574
Vianna Luiz Carlos dent 7 4º s 405 Prç Floriano.. 22-3802
Vianna Luiz M Alvarenga dr r 96 Ramon Franco.. 26-3919
Vianna M moveis 171 Senado..... 22-4296
Vianna M A C r 68 Humaytá..... 26-3892
Vianna Marcolino Santos r 260 Estr Velha Tijuca.. 28-8056
Vianna Maria Amelia r 26 Valparaizo..... 28-6530
Vianna Marques Hugo med cons
33/5 5º s 132 13 Maio 22-2927
Vianna Milciades r 136 Lopes Ferraz..... 28-0926
Vianna Milton Ferreira r 163 Passagem..... 26-3224
Vianna N r 217 c 8 Prof Gabizo..... 28-3848
Vianna Norberto r 770 Copacabana..... 27-3666
Vianna Norberto r 71 Ferreira Leite..... 29-1790
Vianna & Nunes oleos 141 Th Ottoni..... 24-6831
Vianna Oduvaldo r 35 4º Haritoff..... 27-3947
Vianna Oliveira Aurino dent gab
7 Av Amaro Cavalcanti 29-3177
Vianna Olympio dr r 160 Const Ramos..... 27-3584
Vianna Omar r 48 c 1 Passagem..... 26-4220
Vianna Oscar r 10 Prç Serzedello Corrêa..... 27-5720
Vianna Paulo Rocha r 92 Sta Alexandrina..... 28-3559
Vianna R Martins pint 11 Nuncio..... 22-5233
Vianna Raymundo Gabriel r 27 Fernando Osorio.... 25-0546
Vianna Schott & C Ltda Tv Fig Mello..... 28-0766
Vianna Sebastião adv escr 176 1º Gen Camara..... 24-4998
Vianna Silva & C Ltda ferrag 69 Gen Camara..... 23-3072
Vianna Silva Pedro Fernandes dr r 1 Esteves Junior 25-1995
Vianna de Souza Antonio adv escr
7 12º s 1212 Prç Floriano 22-3413
Vianna Sylvio Lima r 71 Felippe Camarão..... 28-7198
Vianna Sylvio P r 147 Dom Ferreira..... 27-2658
Vianna Thessalia r 88 1º Bento Lisboa..... 25-4283
Vianna Ullysses dr r 60 Gen Dionisio..... 26-0185
Vianna V r 72 Frca Andrade..... 22-3784
Vianna Vicente r 532 Uruguay..... 28-3724
Vianna Yolanda r 10 1º Umary..... 25-4550
Viaud Claire r 24 Vol Patria..... 26-2905
Vic Empreza de Publicidade
37 15º s 1501 Alvaro Alvim 22-1428
Viceconti Francisco off ourives
38 1º s 19 Ramalho Ortigão 22-5700
Vicente B Marques r 76 1º Invalidos..... 22-7423
Vicente Georgette cabelleireiro 590 Copacabana.... 27-1243
Vicente João r 2 1º Prç João Pessoa..... 22-6616
Vicente de Paulo r 458 Nascimento Silva..... 27-3199
Vicenzi Jacomo conego r 64 Chaves Faria..... 28-6452
Vick Eduardo cambio 32 Gen Camara..... 23-1454
Vick Eduardo cambio 32 Gen Camara..... 23-1137
Vick Eduardo corret 32 Gen Camara..... 23-1284
Viçoso Jardim dr r 102 1º Otto Simon..... 27-0531
Vicq Vicent de r 119 Sá Ferreira..... 27-2616

Vicri S A 194 1º Quitanda..... 23-3341
Victoria & C Anna faz 170 Mach Coelho..... 22-3128
Victoria Gastão adv escr 90 1º s 3 Av R Branco.. 23-5001
Victoria Gastão dr r 49 Silva Telles..... 28-1039
Victoria do Norte A rest 85 Prç Tiradentes..... 22-2975
Victorino Lourenço Ramos 284 Anna Nery..... 29-0679
Victorino P r 15 Souza Aguiar..... 29-0806
Victorino Pereira Bastos despach 348 S Pedro..... 24-5203
Victorino Silva & C faz 20 Ramalho Ortigão..... 22-5672
Victorio Costa Emygdio vva r 372 c 3 Prud Moraes 27-5192
Vida Domestica
Rêde particular 35 Riachuelo..... 22-5090
Vida Militar revista 104 1º Republ Perú..... 22-4995
Vida Nova red 232 Buenos Aires..... 24-0018
Vida Turfista 64 Carlos Sampaio..... 22-5426
Vidal A Julio r 598 1º Arch Cordeiro..... 29-3786
Vidal Alfredo gen r 70 Araujos..... 28-1916
vidal Andres M r 7 2º Haritoff..... 27-0538
Vidal Armando adv 71/5 2º Quitanda..... 23-4508
Vidal Armando dr r 572 Barata Ribeiro..... 27-1727
Vidal Eugenio r 86B Gen Roca..... 28-0536
Vidal Fernando dr r 23 Martins Ferreira..... 26-3099
Vidal Ferreira & Alcoforado eng 147 1º Alfandega 23-2952
Vidal Godofredo comte r 49 c 2 Carlos Vasconcellos 28-1031
Vidal João F r 84 Marq Olinda..... 26-0908
Vidal Joaquim med cons 5 4º Quitanda..... 22-5421
Vidal Jorge escr 147 1º Alfandega..... 23-2952
Vidal Jorge dr r 88 3º Pr Flamengo..... 25-2211
Vidal Jorge r 169 Bulhões Carvalho..... 27-5607
Vidal José Marques r 57 Joaq Meyer..... 29-3787
Vidal Paulo r 240 Raul Pompeia..... 27-2976
Vidal Pessôa Argemiro r 262 Nascimento Silva..... 27-2477
Vidal Pires Adelina r 110 Visc S Vicente..... 28-3223
Vidal Sylvio r 18 c 1 Honorio Barros..... 25-2123
Videira Alves & C fabr roupas brancas
9 Leandro Martins 23-2734
Videira Emilia Amaral r 90 1º Cattete..... 25-1262
Videira do d'Ouro A secc molh 1A Prç 15 Novembro 23-1343
Vidigal & C J repres 9 1º s 121 Av R Branco.... 23-5142
Vidigal Maria Carmo 94 B Jaguaribe..... 27-1235
Vidor Stella r 2 7º Freo Muratori..... 22-4698
Vidraceiro do Estacio 3 S Christovão..... 22-9691
Vidraceiro de Madureira 18 Estr Mar Rangel..... 29-8060
Vidraceiro Sta Therezinha 44 S João Baptista..... 26-3541
Vidraceiro S Jorge 33A Lucidio Lago..... 29-4355
Vidraria Brasileira S A 462 Alegria..... 28-5195
Vidraria Carioca Ltda garrafas 95 Euclydes Cunha.. 28-3643
Vidrevitch Mauricio r 33 Henrique Dias..... 29-0493
Viegas Alfredo r 43 1º Pedro I..... 22-5425
Viegas Candido José r 54B 4º Almte Alexandrino.. 22-6374
Viegas D r 22 2 Dezembro..... 25-2461
Viegas Francisco r 116 2 Maio..... 29-1734
Viegas Henrique adv escr 131 1º Alfandega..... 23-4817
Viegas Leonel Borges r 166 Visc Silva..... 26-2652
Vieira A commissões 131 1º Alfandega..... 23-4817
Vieira A r 66A 2º Laranjeiras..... 25-2227
Vieira A r 82 Vol Patria..... 26-4119
Vieira A A faz 129 1º Gen Camara..... 23-4407
Vieira Abel r 23 6º s 1 Prç Floriano..... 22-9700
Vieira Abias Octavio dr r 34 Domicio Gama..... 28-5066
Vieira Admar r 17 D Thereza..... 29-1947
Vieira Alberto José r 60 Itacurussá..... 28-1927
Vieira Alcino r 31 Relação..... 22-5724
Vieira Alegria Aurora r 105 Ypiranga..... 25-4199
Vieira Alvaro dr r 193 c 2 Vol Patria..... 26-2999
Vieira Alves Laura vva r 24 Visc Cabo Frio..... 28-9374
Vieira Americo 161 2º Av R Branco..... 22-5510
Vieira Annibal Carmo r 133B 1º Senhor Mattosinhos 22-8876
Vieira Antonio moveis 191 Visc Itauna..... 24-6648
Vieira Antonio r 103 Dr Garnier..... 29-0920
Vieira Antonio tte r 87 c 5 Cardosos..... 29-8389
Vieira Antonio Joaquim r 190 Gust Sampaio..... 27-0949
Vieira Aquino Mauricio r 91 c 6 Gen Polydoro..... 26-4066
Vieira Aristides r 285 c 1 Cardoso..... 29-1414
Vieira Augusto Cardozo r 49 S Carlos..... 22-1213
Vieira B Baptista r 316 24 Maio..... 29-4232
Vieira Basso Maria Carlota r 12 C Baependy..... 25-2828
Vieira Bastos & C fabr 136 Bento Lisboa..... 25-0713
Vieira Bastos Maria José r 150 2 Dezembro..... 25-2198
Vieira Benedicto r 19 Sampaio Ferraz..... 22-8778
Vieira Braga Antonio dr r 164 Nascimento Silva... 27-2641
Vieira & Braz pad 39 Estr Vicente Carvalho..... 29-6529
Vieira Brazilia ecst 8 1º Pedro Americo..... 25-4465
Vieira & C A calç 187 Buenos Aires..... 24-4906
Vieira & C Evelyn comm 7 9º s 912 Prç Mauá.. 23-4757
Vieira & C J armz 84 Lapa..... 22-8555
Vieira & C Ltda A escr 80 1º Buenos Aires..... 23-4121
Vieira & C Manoel marcenaria 221 Senhor Passos.. 24-3166
Vieira & C Manoel Monteiro commissões
225 Sen Pompeu 24-0451
Vieira Camões & C commiss café 14 1º S Bento... 23-3943
Vieira Carvalho Almino r 50 C Bomfim..... 28-5113
Vieira Carvalho Luiz Marciano r 76 Pedro Americo 25-4559
Vieira Casemiro despach 4 sb Visc Itaborahy..... 23-4235
Vieira de Castro Americo r 93 Miguel Pereira..... 26-3182
Vieira de Castro Ercilia r 53 S Salvador..... 25-1535
Vieira de Castro J tintas 228 Buenos Aires..... 24-4399
Vieira de Castro José r 366 Toneleros..... 27-4615
Vieira Castro Luiza R r 30 Sta Clara..... 27-2579
Vieira Cavalcanti eng r 14 Visc Caravellas..... 26-1002
Vieira Celso r 562 Almte Alexandrino..... 22-4547

VENCEDOR
A MELHOR ROUPA PARA BANHO
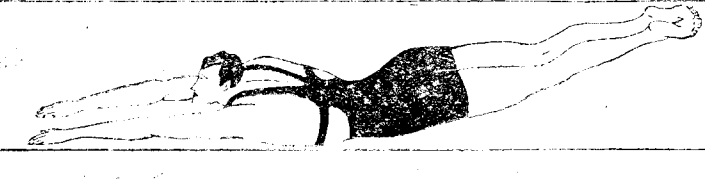
EXIJA A ETIQUETA
VENCEDOR

AVISE O NOSSO DEPARTAMENTO COMMERCIAL SE O TELEPHONE INSTALLADO EM SUA RESIDENCIA ESTIVER SOB A RESPONSABILIDADE DE PESSOA ESTRANHA.

Vieira Cesaria r 68 S Freo Xavier..... 28-3371
Vieira Chaves & C faz 58 Visc Inhauma..... 23-5051
Vieira Claudionor José r 101 c 14 Silva Rabello... 29-2371
Vieira Clementina r 1 Iporanga..... 29-6278
Vieira Costa Christovam capt r 165 c 9 José Hygino 28-6439
Vieira da Costa Pauline r 142 2º Uruguayana..... 23-5616
Vieira da Cruz Franklin r 16 1º Invalidos..... 22-7903
Vieira Cruz Manoel cel r 85 Pará..... 28-8102
Vieira da Cunha Eugenio r 39 Visc Caravellas..... 26-2769
Vieira Cunha Seraphim autom Prç Bandeira..... 28-0860
Vieira Custodio Cunha r 107 c 5 Laranjeiras..... 25-3195
Vieira Dantas & C fumos 329 S Pedro..... 24-0543
Vieira David Antonio r 38 Coelho Netto..... 25-3208
Vieira David Pinto marmor 15 Visc Itauna..... 24-2408
Vieira Edith r 35 16 Novembro..... 27-5722
Vieira Edmundo dr r 2711 Av Suburbana..... 29-1723
Vieira Edmundo Francisco adv escr
21 1º Buenos Aires 23-0149
Vieira Eduardo r 173 André Cavalcanti..... 22-6614
Vieira Ernestina r 712 S Freo Xavier..... 28-8701
Vieira Ferreira Joaquim cel r 45 Ennes Souza..... 28-7925
Vieira Filho & C mach 146 Th Ottoni..... 24-4086
Vieira Filho J J med cons 175 1º Buenos Aires... 24-2171
Vieira Filho Leocadio r 25 Pedro Carvalho..... 29-1007
Vieira Flavio dr r 193 c 12 Vol Patria..... 26-2885
Vieira Francisca Candida r 33 S Gabriel..... 29-3952
Vieira Francisco José Gonçalves r 161 Prof Gabizo.. 28-6000
Vieira Gastão r 188 S Luiz Gonzaga..... 28-1503
Vieira Genserico Nunes r 25 Bella S Luiz..... 28-3341
Vieira Guimarães Maria Augusta r 44 Araujos..... 28-6520
Vieira H G alfaiat 215 1º Alfandega..... 24-4595
Vieira Helena r 171 1º Riachuelo..... 22-7989
Vieira Iracema r 152 1º Th Ottoni..... 24-1999
Vieira J A dent 129 4º s 9 Rosario..... 23-5798
Vieira Jayme optica 29 7 Setembro..... 23-4799
Vieira João Pedro dr r 127 Toneleros..... 27-3301
Vieira Joaquim carv 48 Camerino..... 24-6114
Vieira Joaquim Alberto r 75 Canavieiras..... 28-4830
Vieira Joaquim Silva r 191 S Januario..... 28-8306
Vieira Joaquina r 203 Humaytá..... 26-3461
Vieira José marc 93 Lavradio..... 22-2899
Vieira José ferragens 129 Cattete..... 25-1403
Vieira José Augusto r 72 D Marianna..... 26-1082
Vieira José Cavalcanti dr r 160 Av Paula Souza.... 28-8187
Vieira José Coelho r 37 c 3 Fernandes Guimarães.. 26-3130
Vieira José Pires comte r 267 Av 28 Setembro.... 28-4744
Vieira Julio med cons 41 1º Republ Perú..... 23-1060
Vieira Julio dr r 101 Pinh Guimarães..... 26-0790
Vieira Junior Antonio r 17 Affonso Penna..... 28-6608
Vieira Junior José r 267 Av 28 Setembro..... 28-4744
Vieira Junior Luiz Gonzaga r 242 Mariz Barros.... 28-9235
Vieira Junior Manoel Corrêa r 824 C Bomfim..... 28-3505
Vieira Junior Manoel Corrêa r 324 c 19 Uruguay.. 28-5202
Vieira Juvenal Queiroz corret 49 1º Gen Camara... 23-1280
Vieira Leal dent 357 S Freo Xavier..... 28-5225
Vieira Leal dr r 45 Ambrosina..... 28-7080
Vieira Leonor r 126 Mattoso..... 28-8523
Vieira Leopoldo Pires r 797 24 Maio..... 29-3404
Vieira Leopoldo Ribeiro pharm 21 S Clemente..... 26-1673
Vieira Lima B r 17 1º Leandro Martins..... 23-2579
Vieira Lima Bernardino gen r 408 Vol Patria..... 26-1190
Vieira Luiz r 20 Tv Eurycles Mattos..... 25-3074
Vieira Luiz r 38 Pinto Figueiredo..... 28-3606
Vieira Lygia r 14 Aurelino Leal..... 27-0977
Vieira M 27 1º Av R Branco..... 23-2770
Vieira Machado Guilhermina Soares r
843 Copacabana 27-3515
Vieira Machado José dr r 72 5 Julho..... 27-1092
Vieira Machado Lelio r 13 Tv Carlos Sá..... 25-3315
Vieira Manoel segeiro 412 Sen Euzebio..... 24-4022
Vieira Manoel Antonio 152 Senhor Passos..... 24-6565
Vieira Manoel Camara boteq bilh 233 Sto Christo.. 24-2667
Vieira Manoel Issler r 6 Icatú..... 26-3375
Vieira Margarida Marques 209 1º Cattete..... 25-2474
Vieira Maria Rosa r 9 Corrêa Vasques..... 22-3661
Vieira Mario r 170 Prof Gabizo..... 28-5339
Vieira & Marques 12 Visc R Branco..... 22-5620
Vieira Martins Filho José r 213 c 4 Sen Vergueiro.. 25-1850
Vieira de Mattos A ferrag 23 Gen Camara..... 23-1400
Vieira Mello Maria Corinthia 52 C Bomfim..... 28-7845
Vieira Mello Maria Corinthia 34 C Bomfim..... 28-9595
Vieira Mello Newton r 84 1º Andradas..... 23-3042
Vieira Mesquita Torquato r 61 Delg Carvalho..... 28-7861
Vieira Monteiro Abilio r 54 Barata Ribeiro..... 27-0858
Vieira Monteiro & C armz 93 1º Março..... 23-2419
Vieira Motta Antonio papel 61 Reg Feijó..... 24-5898
Vieira Natal Cantilda r 16 Av Mem Sá..... 22-0855
Vieira Nelson Ribeiro r 168 c 35 S Clemente..... 26-1390
Vieira Nunes Joaquim r 24 Tavares Bastos..... 25-1371
Vieira Nunes Laura r 84 José Hygino..... 28-6508
Vieira Nunes Maria r 272 1º Av Mem Sá..... 22-8704
Vieira Nunes Maria José r 33 Min Viveiros Castro.. 27-4876
Vieira Olga Weguelin r 62 Av Rainha Elisabeth.... 27-5991
Vieira & Oliveira carv 16 B Ubá..... 28-4014
Vieira Ondina Prestes r 130 Av Paula Souza..... 28-7416
Vieira Ottilia Rosa r 217 c 4 Prof Gabizo..... 28-1153
Vieira Pamplona Estanislau gen r 46 Rego Lopes... 28-4060
Vieira Pedro Faria despach 189 1º Buenos Aires.. 24-6850
Vieira Philomena Henriqueta r 166 c 14 Prof Gabizo 28-4431
Vieira R r 60 c 2 Av Carlos Peixoto..... 26-0257
Vieira R r 156 Leopoldo..... 28-2816
Vieira Raymundo dent gab
1/5 5º s 509/10 Lg Carioca 22-1063
Vieira Rechsteiner Jane r 30 1º Pires Almeida..... 25-3620
Vieira Reis J A med cons 183 6º s 607 Av R Branco 22-9738
Vieira Reynaldo dr r 7 3º Ty Eurycles Mattos..... 25-0891
Vieira da Rocha J adv escr 97 1º Senhor Passos... 24-5200
Vieira Rocha José dr r 230B André Cavalcanti.... 22-9309
Vieira Rosa r 266 Prud Moraes..... 27-4870
Vieira da Rosa José gen r 388 B Torre..... 27-3089
Vieira Salustiano José r 198 Visc S Vicente..... 28-3773
Vieira dos Santos Antenor adv escr 24 1º Gen Camara 23-0105
Vieira dos Santos Antenor r 91 Goulart..... 27-3334
Vieira Silva Anna r 27 2º Joaq Murtinho..... 22-7307
Vieira Silva Antonia r 28 Marabá..... 29-1983
Vieira Silva & C 38 Rosario..... 23-4314
Vieira da Silva & C cereaes 36/8 Rosario..... 23-2254
Vieira da Silva Irmão & C formas calç
46 João Caetano 24-3598
Vieira Silva L A dr r 167 C Bomfim..... 28-3612
Vieira da Silva Luiz Antonio adv 39 1º Carmo.... 23-0349
Vieira da Silva Mario dr veterin 49 Moraes Valle.. 22-5716
Vieira Silva Zenith Gonzaga r 56 Ed Guinle..... 26-1529
Vieira Soares & C armz 105 Ourives..... 23-4530
Vieira Souto dr part r 69 Vol Patria..... 26-1700
Vieira Souto Carlota r 129 Jard Botanico..... 26-3952
Vieira Souto Julio dr r 4 D Anna..... 26-2228
Vieira Souto L r 25 Sorocaba..... 26-0164
Vieira Souto Maria J r 666 c 2 Jard Botanico..... 26-3463
Vieira Souto Silvio r 20 C Baependy..... 25-2591
Vieira Souza Ernesto dr r 40 Tte Costa..... 29-2743
Vieira Souza Manoel r 59 1º Av Mar Floriano..... 24-5737
Vieira Sulpicio Rodrigues r 373 Cons Mayrink..... 29-1093
Vieira Theodomiro Penna adv escr
42 4º s 407 Prç 15 Novembro 23-2683
Vieira & Vasconcellos commissões 36 1º Acre..... 23-2903
Vieira Vellon & C Ltda prep chimicos
152 1º Buenos Aires 23-4035
Vieira Zenaide r 59 Victorio Costa..... 26-4163
Vieitas Beatriz r 33A Sen Dantas..... 22-7212
Vieitas Maria r 7 Beco Carmelitas..... 22-1232
Viggiani Dante r 51 Pompeu Loureiro..... 27-3484
Viggiani N theatro 35 1º s 20 Prç Floriano..... 22-0557
Vigia S A seguros 151 3º s 310 Av Nilo Peçanha.. 22-2321
Vigier Filho J adv escr 81 4º Buenos Aires..... 23-3160
Vigier Filho J dr escr 175 3º Buenos Aires..... 24-0667
Vignal Arthur r 105 c 11 Ypiranga..... 25-2107
Vignal G H commissões 68 2º Buenos Aires..... 23-2893
Vignal Henrique r 120 Maria Luiza..... 29-2234
Vignoles Mario Hermes r 158 Corrêa Dutra..... 25-4281
Vilardo Vicenti confeit 68 Balthazar Lisboa..... 28-0329
Vilardo Vicenti calç 397 B Mesquita..... 28-0800
Vilarinho Mattos & C alfaiat 145 1º Av R Branco 23-4697
Vilela & Pinto armz 44 Salv Corrêa..... 27-5374
Vilhena Francisco r 38 Sampaio Vianna..... 28-3234
Vilhena Manoel r 75 2º Prç Tiradentes..... 22-3298
Vilhena Rodolpho dr r 79 Alvaro Ramos..... 26-1720
Vilhena de Sá A armz 194 Hermengarda..... 29-0886
Vilhena Torres J D r 17 Almte Cochrane..... 28-1295
Villa Accacia apart 11 Senado..... 22-3401
Villa Artistica commodos 21 Arcos..... 24-6341
Villa Assunta r 127 Visc Pirajá..... 27-1505
Villa Bella Oswald r 444 Fig Mello..... 28-8594
Villa Citrolandia escr 39 1º s 3/4 Prç Floriano... 22-8521
Villa Forte José de Siqueira r 190 Pr Botafogo.... 26-1450
Villa Herminia r 19 Beco Rio..... 25-4420
Villa Hygienopolis 649 Av Democraticos..... 29-6167
Villa Isabel Football Club 274 Av 28 Setembro.... 28-0807
Villa-Lobos H r 10 Didimo..... 22-2819
Villa Rica Clara Neves r 117 1º Av Gomes Freire. 22-5925
Villa Venturosa 27 Ld Gloria..... 25-0041
Villa Verde Eugenio escr 55 1º Rosario..... 23-3795
Villa & Vianna gray 90 Rosario..... 23-0752
Villaboim Paschoal r 99 Prof Gabizo..... 28-3188
Villaboim Pedro L dr r 34 Saturnino Brito..... 26-3843
Villaça Diva r 93 Dr Jobim..... 29-4060
Villaça Fernando Pereira r 41 Severino Brandão... 28-7773
Villaça J O r 27 c 19 Silva Ramos..... 28-5779
Villaça José dr r 91 Saint Roman..... 27-5360
Villaça Manoel Gonçalves armz 50 Senhor Mattosinhos 22-8908
Villaça Themistocles r 55 Octavio Kelly..... 28-7367
Villafañe Gomes Maria Eudoxia r 20 1º Jard Botanico 26-2386
Villalonga Carmen r 18 Tv 11 Maio..... 22-0490
Villalonga Jayme dr r 26 Bueno Paiva..... 29-4249
Villalonga M r 8 Tv Miranda..... 27-4259
Villan Souza Ontario r 32 Visc Carandahy..... 26-0783
Villani & Barbero typogr 82 Ubald Amaral..... 22-0592
Villanova Adrião Patter r 907 S Freo Xavier..... 29-3002
Villanova Benjamin Constant r 142 Saint Roman... 27-3563
Villanova Francisco r 98 Barcellos..... 27-0218
Villar Alvaro off ourives 81 2º Ouvidor..... 23-4755
Villar Alvaro Augusto Frias maj r
245 3º Av Paulo Frontin 22-0918
Villar Antonio r 68 S Carlos..... 22-4820
Villar & C electricidade 42 7 Setembro..... 23-3461
Villar José Candido caixot 75 Leandro Martins..... 24-3191
Villar Junior Francisco Paula r 82 2º Gloria..... 25-4558
Villar Leonor r 354 1º Sen Euzebio..... 24-3768
Villar Luiz 117 1º Buenos Aires..... 23-4842
Villar Maria Oliveira r 20 Laranjeiras..... 25-2159
Villar Raul Ramos r 28 Campos Salles..... 28-1311
Villar Virginia r 83 2º Prç Tiradentes..... 22-7962
Villares Albertina Figueiredo r 36 Dulce..... 28-9562
Villares Guilherme dr r 24 c 3 José Hygino..... 28-9463
Villarinho Alfredo despach 333 Gen Camara..... 24-3745
Villas Augusto Custodio r 21 1º Cand Mendes..... 25-4137
Villas Boas & C
Escriptorio 223 7 Setembro..... 22-4857
Loja 223 7 Setembro..... 22-0852
Secção Material de Ensino 219 1º 7 Setembro 22-4641
Deposito e Officina 33 Silva Jardim..... 22-1136
Villas Bôas & C A bonbons 113 Sant'Anna..... 24-2111
Villas Bôas & C A bonbons 297 Licinio Cardoso... 28-5382
Villas Bôas Francisco Ferreira vva r
92 Ayres Saldanha 27-3754
Villas Boas Irene r 335 c 1 Visc Sta Isabel..... 28-9381
Villas Bôas Luiz Castro r 277 Hadd Lobo..... 28-9202
Villas Bôas Mathilde r 83 1º Hadd Lobo..... 22-3940
Villas Bôas Oscar r 81 Grajahú..... 28-8540
Villas Bôas Thales maj r 29 Maquiné..... 28-3907
Villela Antonio r 11 Marqueza Santos..... 25-1050
Villela & Aragão pintores e decoradores 11 Ledo... 22-4485
Villela Campos Carlos dr r 15 Cicero Gões Monteiro 26-3192
Villela Carlos dr r 153 Av Gomes Freire..... 22-8408
Villela Celso A r 205 c 1 D Marianna..... 26-3602
Villela Christiano Bandeira r 238 S Freo Xavier... 28-5153
Villela Ennio dr r 596 1º Arch Cordeiro..... 29-3957
Villela Eurico prof 375 Visc Itauna..... 22-7955
Villela Eurico dr r 203 D Marianna..... 26-1957
Villela & Fernandes Felizardo aves
Merc Prç Central 45/8 23-0124
Villela Filho & C commissões 44 2º Th Ottoni.... 23-5724
Villela Francisco r 12 Visc Jequitinhonha..... 28-7846
Villela Gastão eug escr 66 1º Gen Camara..... 23-3071
Villela Gastão dr r 88 5º Pr Flamengo..... 25-2887
Villela Gilberto Guimarães dr r 88 5º Pr Flamengo 25-2887
Villela Horacio Silva r 57 4º Paysandú..... 25-1677
Villela João Jacques r 33 1º Tte Possolo..... 22-0162
Villela Maria Alvares r 130 Pedro Americo..... 25-0905
Villela Mauricio prep chim 90 1º S Pedro..... 24-6825
Villela Monteiro Armando r 11 Thomaz Rabello... 22-4561
Villela da Motta Manoel ponto autom
Prç Condessa Frontin 28-6660
Villela P C comm 108 2º Av R Branco..... 22-3630
Villela Pedras José med
Consultorio 38 3º s 34 Ramalho Ortigão..... 22-9755
Residencia 57 Alfredo Pinto..... 28-1830
Villela Renato adv escr 150 1º s 1 Rosario..... 23-3153
Villela Ricardo r 5 Tv Ferraz..... 26-1685
Villela Souza Nair r 251 1º Sta Clara..... 27-5458
Villemor Amaral Hermano adv escr 156 1º Rosario 23-4128
Villemor Amaral Hermano dr r 563 Laranjeiras..... 25-3279
Villeroy A Ximeno gen r 187 Cattete..... 25-4257
Villeroy Eduardo r 96 Bulhões Carvalho..... 27-0429
Villiot Victor dr r 54 Sá Ferreira..... 27-2716
Villmont José r 535 Barata Ribeiro..... 27-3009
Vilmar Francisco r 39 Ld Russell..... 25-2138
Vils Knud
Escriptorio 150A 3º s 10/11 Buenos Aires.... 23-0497
Residencia 18 Hilario Gouvêa..... 27-0449
Vimeney Camillo abrid cofres 99 Luiz Camões..... 24-1864
Vimeney J r 191 Buenos Aires..... 24-1347
Vinagre & C José de Pinho fogões 77 Gen Pedra.... 24-6605
Vinagre Mathias M autom 81 S Luiz Gonzaga..... 28-2643
Vincenti Dorothea Bianchi r 13 Radmaker..... 28-9781
Vincenzi Mario 24 Felix Cunha..... 28-5003
Vincenzi Octavio r 126 Alzira Brandão..... 28-2010
Vincenzi Roberto r 571 B Mesquita..... 28-7701
Vinelli de Moraes med cons
33/7 9º s 914 Alvaro Alvim 22-7907
Vinelli de Moraes dr r 598 1º Av Atlantica..... 27-1871
Vinha Alberto dr r 39 Sen Nabuco..... 28-9448
Vinha Antonio r 573 Av Paulo Frontin..... 28-3682
Vinha Fernandes & C
Escriptorio e Serraria 251 Julio Carmo..... 22-2534
Pedreira 31 Tv Santos Rodrigues..... 22-5284
Vinhaes Christina r 74 José Bonifacio..... 29-3256
Vinhaes Guilherme Sá r 531 6º Laranjeiras..... 25-2601
Vinhaes José Augusto r 234 1º Arist Lobo..... 28-2709
Vinhas Adail r 126 3º S Clemente..... 26-3977
Vinhas Antunes Domingos r 85 Assumpção..... 26-2204
Violeta A bonbons 9 loja VIII Ramalho Ortigão... 22-1628
Virgiliis Armando dr r 72 Gen Argollo..... 28-4840
Virgiliis Joanna d'Arc r 511 Nascimento Silva..... 27-4366
Virgiliis Valentim r 490 B Torre..... 27-5759
Virgilio Alberto cereaes 94 Bened Hyppolito..... 24-4792
Virgilio Alberto r 73 Dr Agra..... 22-4958
Virgilio Carneiro r 5 Maracanahú..... 27-4635
Virgilio Carvalho & C cereaes Mercado r X 58/62.. 23-0422
Virgilio J Lopes comest 138 Av Mar Floriano..... 24-0796
Virginia Hotel 192 Russell..... 25-2783
Virginie Grisula 9 Relação..... 22-0146
Viriato Corrêa deputado r 68 Visc Figueiredo..... 28-6523
Viriato Faustino mov 43 Visc Itauna..... 24-3784
Visconde de Moraes administr 33 1º Gen Camara.. 23-0810
Visconde de Moraes privativo 33 1º Gen Camara... 23-5286
Viscondessa de Cavalcanti r 58 Cand Mendes..... 25-0112
Viscondessa de Sande r 196 Cosme Velho..... 25-3783
Visconti José r 147 Gust Sampaio..... 27-5257
Visconti Oscar r 370 Pr Flamengo..... 25-0522
Visconti Waldemar r 41 Mar Cantuaria..... 26-1769
Vistamar Hotel 283 Candido Mendes..... 25-1515
Viszmeg Elizabete r 30 1º Riachuelo..... 22-2610
Vita Braz nickelador 43 Moncorvo Filho..... 24-5165
Vita Domingos galvanoplastia 7 João Caetano..... 24-1277
Vitagliano M correias e couros 57 Sen Dantas..... 22-1651
Vital Brasil Filho med cons 96/8 3º s 39 Rep Perú 22-1105
Vital Brazil & C Ltda prep chim 15 Carmo..... 23-0826
Vital Carolina r 53 Carv Monteiro..... 25-0797
Vital João Carlos dr r 259 c 1 Prud Moraes..... 27-0688
Vital & Souza Ltda loter 13 Rodrigo Silva..... 22-9606
Viterbo Carlos bomb 86 Rosario..... 23-5302
Vitrac Blanche r 72 Ayres Saldanha..... 27-1632
Viuva Louis Leib & C 22 Imp Leopoldina..... 22-4260
Vivacqua Attilio adv escr 62 2º Av R Branco..... 23-2552
Vivacqua Attilio dr r 204 Jard Botanico..... 26-1398
Vivacqua Braz vva r 136 Vol Patria..... 26-3657
Vivacqua Daniel r 91 Ramon Franco..... 26-2088
Vivacqua Eugenio r 429 Av Pasteur..... 26-1458
Vivacqua Gabriel dr r 22 Osorio Almeida..... 26-1753
Vivacqua Irmãos S A
Rêde particular 199 2º Quitanda..... 23-1664
Vivacqua José r 282 Vol Patria..... 26-2567
Vivacqua Netto José r 9 Itú..... 26-0416
Vivacqua Pedro r 32 Av Portugal..... 26-0637
Vivacqua Vieira S A mad 13 1º S Bento..... 23-4953
Vivaldo Coaracy r 346 Almte Alexandrino..... 22-9569
Vivas Martin Joaquim r 224 Hadd Lobo..... 28-6806
Viveiros Americo r 236 Toneleros..... 27-1663
Viveiros Americo r 14 5º Joaq Nabuco..... 27-5336
Viveiros Custodio Americo r 22 Julio Castilhos..... 27-4623
Viveiros Odette r 31 r Z..... 22-8720
Vivian Lowndes seg 81A 4º Alfandega..... 23-4774
Vizeu Adalberto café 169A Sacc Cabral..... 24-0433
Vizeu Affonso repres 62 1º S Pedro..... 23-4768
Vizeu Affonso r 1562 Estr Nova Tijuca..... 28-3446

OS PEDIDOS PARA INSTALLAÇÕES OU MUDANÇAS DE TELEPHONES DEVEM SER FEITOS COM ANTECEDENCIA DE 10 DIAS

A LISTA DE ASSIGNANTES TEM UMA TIRAGEM DE **78.000** EXEMPLARES E E' CONSULTADA **650.000 VEZES** POR DIA POR UM PUBLICO DE MULTIPLAS POSSIBILIDADES.

Vizeu Francisco Luiz r 112 Av João Luiz Alves.... 26-4363
Vizeu Luiz Francisco escr 62 1º S Pedro..... 23-4768
Vlachoutsicos Andréas r 864 Copacabana..... 27-1796
Vodret & C Ltda M eng escr 75 3º s 3 7 Setembro 23-4095
Vodret Mario dr r 50 Almte Salgado..... 25-0564
Voga A modas e confecções 167 Ouvidor..... 22-9048
Vogel & Greif caixas papelão 26 Lavradio..... 22-0958
Vogeler Henrique gen r 70 Lt Ascurra..... 25-1831
Voigt Arnold r 286 Av João Luiz Alves..... 26-1877
Voigt Erwin r 66 C Irajá..... 26-2232
Voigt José Peres r 210 Domingos Ferreira..... 27-0388
Voigt Otto r 312 Redemptor..... 27-2155
Voigtel A papel 49 Babylonia..... 28-5154
Voisin Mauricio r 7 7º Pedro I..... 22-8668
Volt Ludwig r 39 1º Carioca..... 22-2548
Volardi João r 26 B Pirassininga..... 28-2834
Volger A r 559 Av Paulo Frontin..... 28-3475
Volkovitz Arnold cravador 103 3º s 8 Av R Branco 23-0698
Volkovitz Arnoldo r 43 Copacabana..... 27-5219
Voloch & C Marcus mov 78/80 Cattete..... 25-2768
Voloch & C Marcus mov 108 Cattete..... 25-1652
Voloch Marcus r 21 Fig Magalhães..... 27-1226
Voos Léo commissões 90 1º S Pedro..... 24-6885
Voss Paula r 444 6º Av Atlantica..... 27-5910
Vossio Brigido Rodolpho R gen r 76 Universidade.. 28-5223
Voullemier Camillo r 470 S Clemente..... 26-2543
Vox Publicidade Ltda direct 58 2º Republ Perú.... 22-1048
Vozza & Santanna A carpint 81 Antunes Maciel.... 28-9359
Vulcão das Meias 212 Gen Camara..... 24-2569

W

W Keetman & C
Consultorio W 5 no Brasil 173 2º Av R Branco 22-1686
Productos Pharmaceuticos Scientificos
173 2º Av R Branco 22-3139
Wachsmann Maria r 53 Xavier Silveira..... 27-2771
Wachsmuth G A r 41 Macedo Sobrinho..... 26-4213
Wacker Gustavo r 31 Corrêa Oliveira..... 28-5277
Wacker Hans eng 5 Marrecas..... 22-5860
Waddington Adolfo vva r 42 C Baependy..... 25-2039
Waddington Catherine 115 Ld Gloria..... 25-2652
Waddington Luiz vva r 55 1º Relação..... 22-7068
Waddington Luiz Monk dr r 185 Victor Meirelles.. 29-1689
Waechter George r 162 5º Ld Gloria..... 25-0429
Waehneldt Bertholdo vva r 721 S Freo Xavier..... 28-5064
Waehneldt & C Rodolpho escr 90/2 1º Th Ottoni.. 24-6032
Waehneldt & C Rodolpho secç vendas 90/2 Th Ottoni 24-3559
Waehneldt & C Rodolpho fabr 141 1º Sacc Cabral.. 24-1597
Waehneldt Charlotte r 31 Cand Mendes..... 25-3723
Waehneldt Oswaldo r 105A Passagem..... 26-2668
Waehneldt Rodolpho r 2 Tv Ferreira Almeida..... 28-4419
Wagner & C Paul desenh 58 2º Republ Perú..... 22-0288
Wagner Deserbelles r 132 Tavares Bastos..... 25-1078
Wagner Duvivier Amelia portaria
116 Min Viveiros Castro 27-4186
Wagner Emilio med cons 1/5 2º s 202 Lg Carioca.. 22-8994
Wagner Emilio dr r 128 Almte Gomes Pereira..... 26-1937
Wagner Josef r 43 Maria Quiteria..... 27-0385
Wagner Laura dent gab 5 9º s 914 Lg Carioca.... 22-5331
Wagner Ltda Günther fabr 345 c 1 Bella..... 28-5222
Wagner Paul desenh 58 2º Republ Perú..... 22-0288
Wagons-Lits Cook E S d'Oliveira
107/9 4º s 27 Av R Branco 23-2888
Wagons-Lits Cook representação
107/9 4º s 23 Av R Branco 23-2881
Wagons-Lits Cook 107/9 4º s 26 Av R Branco.... 23-0014
Wahrsager Henrique r 33 S Salvador..... 25-0052
Wainer & Bendheim chap 171 1º Rosario..... 23-0273
Walsharg Kiva r 102 Moraes Silva..... 28-4167
Walsman Simão mov 65 Cattete..... 25-3833
Walsmann Luiz r 94 1º S Clemente..... 26-0170
Waissman Koogan Ltda livr 132 Ouvidor..... 22-7231
Waissman Nathan r 128 2º Sta Clara..... 27-5559
Waite H r Estr Gavea..... 27-4497
Waitz C M r 140 c 2 Pedro Americo..... 25-4157
Waitz Franz r 232 Paysandú..... 25-1987
Walcacer Doralecio adv escr 91 9º s 5 Av R Branco 23-5579
Waldeck Pinto G radio 7 Tv Ouvidor..... 23-1539
Waldemar C Pinto & Irmão sirgueiros 137 1º Março 23-1591
Walden H r 29 Therezina..... 22-8157
Waldman Jacob r 33 1º Sto Amaro..... 25-0086
Waldomiro de Sá Rego dr r 106 Annibal Mendonça 27-4305
Walker C H r 219 Prud Moraes..... 27-4354
Walker Ralph George r 15 Pires Almeida..... 25-2253
Walks J D r 698 Prud Moraes..... 27-1788
Walkyrias revista 33 2º s 202 Av Passos..... 22-6138
Wallace & Co 11 Escorrega..... 24-0517
Wallace & Co estiv 11 Escorrega..... 24-1193
Wallace Charles F r 19 Therezina..... 22-6808
Wallace Charles Frederick r 83 Aurea..... 22-6559
Wallerstein Antonio Ernesto r 155 Joaq Nabuco.... 27-1028
Wallerstein J Luiz r 310 Av Vieira Souto..... 27-1766
Walloth Frederico r 52 Maria Quiteria..... 27-1034
Walter & C
Rêde particular 71 1º S Pedro..... 23-1855
Socios 71 1º S Pedro..... 23-1362
Olcos Secção de Vendas 71 2º S Pedro..... 23-1330
Deposito 87 Sacc Cabral..... 24-2935
Walter Francis escr 52 1º Th Ottoni..... 23-0391
Walter Salles dent cons 1/5 7º s 715 Lg Carioca.. 22-5635
Walther I B r 326 Av Atlantica..... 27-3348
Wamberg Sarah 216 Julio Carmo..... 22-9628
Wandeck Julia Silva r 26 Dores..... 29-4012
Wanderley A Lavenére vva gen r
172 c 2 Demetrio Ribeiro 26-3346
Wanderley & C Ltda C mad 763 S Christovão..... 28-2832
Wanderley Clovis dr r 14 Coaty..... 28-6797
Wanderley Edgard Mauricio r 224 c 2 Carmo Netto 22-9643
Wanderley Guilherme Affonso r 31 D Zulmira..... 28-6725
Wanderley Maria Gloria r 49 B Itamby..... 26-3568
Wanderley Mathilde r 112 1º Sto Amaro..... 25-4404
Wanderley Oswaldo r 101 João Lyra..... 27-3459
Wanderley Pinho José r 415 Av Pasteur..... 26-1536
Wangler Arthur r 125 Copacabana..... 27-0872
Wantuil A 33 Gen Argollo..... 28-6458
Ward Gabriel Jorge armar 112 Av Thomé Souza.... 24-1294
Ward Henriette r 76 Silv Martins..... 25-3379
Ward M G r 112 Bento Lisboa..... 25-0464
Wardine Julia r 51 6º s 35 Prç Floriano..... 22-6816
Warner Bross First National Pictures do Brasil
Rêde particular 52 1º Prç Floriano..... 22-5100
Warner International Corporation laborat
214 C Bomfim 28-4006
Waslavskay Rachel r 16A 2º Tv Torres..... 22-0521
Watel Pierre escr 151 3º s 311 Av Nilo Peçanha.. 22-7559
Watel Pierre r 43 7º Duvivier..... 27-3919
Watson Cordeiro Armando adv escr
33 1º s 103 Av Passos 22-1480
Watson D L r 168 c 24 S Clemente..... 26-3460
Watson Elmer r 262 Estr Velha Tijuca..... 28-9369
Watson Francisco Paula r 278 Prud Moraes..... 27-2838
Watson Francisco Paula adv escr
17 2º s 22 Buenos Aires 23-4993
Watson Ovidio r 87 c 3 S Julho..... 27-0780
Watson & Stockler electr 19 9º s 4 Gen Camara... 23-0678
Watteau J escr 82 1º Gen Camara..... 24-4984
Watteau J 96 S Clemente..... 26-2857
Watts D F metaes 116 Bento Lisboa..... 25-1646
Watzl João dent gab 14 1º Av Almte Barroso..... 22-1132
Waubke Wilfried r 211 c 5 Visc Pirajá..... 27-5389
Wayne Company Vide Equipamentos Wayne do Brasil Ltda
Waysberg Sura r 43 Acarahy..... 27-0693
Wazen J r 31 Saly Corrêa..... 27-4974
Wazen Jorge escr 321 2º Alfandega..... 24-5925
Wazen José med cons 183 7º s 701 Av R Branco.. 22-1123
Weaver Edward r 65 Copacabana..... 27-3504
Weaver Hercules Eduardo r 131 Frco Octaviano.... 27-0634
Webb William T r 494 Av Vieira Souto..... 27-0203
Webel Theresa r 172 Corrêa Dutra..... 25-3290
Weeks H Roy r 174 Av Niemeyer..... 27-2451
Wegenast Adolf F r 47 Costa Bastos..... 22-1010
Wegenast Adolf F escr 309 Buenos Aires..... 24-6872
Weguelin Abreu Sylvio comte r 76 Urbano Santos.. 26-1740
Wehrs & C Carlos musicas 153 Ouvidor..... 22-9335
Wehrs & C Carlos pianos musicas 47 Carioca..... 22-4315
Weibel Faridi r 50 Gen Roca..... 28-9776
Weidler Leopoldo belch 24 Av Thomé Souza..... 22-4813
Weil Julius r 510 Av Vieira Souto..... 27-5224
Weinberger J dent 257 3º Av R Branco..... 22-3176
Weinberger J dr r 116 Bulhões Carvalho..... 27-1539
Weinberger Milton dr r 116 Bulhões Carvalho..... 27-1539
Weiner Alfredo r 22 Estrella..... 28-7050
Weinlich Eugenio vidro Jena Fiolax 72 1º Quitanda. 23-4900
Weinmann Filho P r 193 Mariz Barros..... 28-7678
Weinmann Fred cost 84 2º Uruguayana..... 22-1414
Weinschenck Guilherme escr
109 6º s 48 Av R Branco 23-4021
Weinschenck Oscar r 204 Vol Patria..... 26-3092
Weishuhn Rudolf r 362 Av Epitacio Pessoa..... 27-4750
Weiss & C Adalberto bijout 10 Tv S Domingos.... 24-6464
Weiss Paulo r 27 Triumpho..... 22-9677
Weisshuhn Otto r 335 Itapirú..... 28-0088
Weisz Rosa adv escr 19 10º s 19 Gen Camara..... 23-3391
Weisz Rosa dra r 70 Raymundo Corrêa..... 27-4135
Welfare H r 277 S Januario..... 28-7554
Welge Alberto Hermann escr 152 1º Quitanda..... 23-0483
Wellisch Carlos vva r 28 Duvivier..... 27-5105
Wellisch Luiz r 19 Paineira..... 26-0110
Wellisch Raul adv 148 1º Rosario..... 23-4221
Wellisch Raul r 106 Gen Polydoro..... 26-0843
Wellisch Valentina r 19 Tv Carlos Sá..... 25-3963
Wellisch Victor r 548 Prud Moraes..... 27-5921
Wenck Juergen commissões 7 16º s 1620 Prç Mauá 23-5680
Wenck Juergen r 22 Montenegro..... 27-5398
Wendt Carlos J H r 22 Ld Tabajaras..... 27-0311
Wendt Hans r 152 Paula Mattos..... 22-9037
Wendt Ricardo r 47 Sta Alexandrina..... 28-8365
Wendt Ricardo pint 254 Gen Camara..... 24-3378
Wenger Martin r 94 Ld Ascurra..... 25-2432
Wenkert & C armadores 668 Copacabana..... 27-5457
Wennerström Philip r 5 Ld Peixoto..... 25-3291
Wenning Ida part 170 Pereira Nunes..... 28-0992
Wense de Théve Enedina r 207 Av Rainha Elisabeth 27-3499
Weretennicow Alexandre mme r 164/6 1º Russell... 25-4357
Werkerthin Selma Sophia r 33 1º Prç Duque Caxias 25-2025
Werkerthin Selma Sophia r 101 Vol Patria..... 26-4247
Werna Ernesto Frederico r 163 c 30 Passagem.... 26-3166
Wernaer Hans r 76 r Tres..... 29-4768
Werneck Abreu Jacintha r 78 Alice Figueiredo..... 29-4536
Werneck Abreu Sylvio r 30 Valparaiso..... 28-6090
Werneck Aguiar Dulce r 22 Sta Clara..... 27-5400
Werneck Alvaro dr r 206 Laranjeiras..... 25-0042
Werneck Alzira Machado r 13 Urbano Duarte..... 28-6231
Werneck Antonio Carlos Avellar 46 C Bomfim..... 28-2947
Werneck Antonio Luiz r 70 Visc Caravellas..... 26-0973
Werneck & C Ltda transp 86 Misericordia..... 23-2870
Werneck & C V drog 40 S José..... 23-3065
Werneck & C Z mach 27 Arcos..... 22-4031
Werneck Carlos dr r 165 c 1 Sta Christina..... 25-0948
Werneck Castro Francisco r 2 Visc Caravellas..... 26-2941
Werneck Castro Luiz r 26 5º Alcindo Guanabara... 22-9046
Werneck Fausto tabellião 64 Carmo..... 23-3427
Werneck Gilberto r 297 24 Maio..... 29-3679
Werneck Gomes Argemiro r 80 Passagem..... 26-4369
Werneck João Maria Rocha r 65 Pereira Silva..... 25-2388
Werneck Joaquim B Santos r 45 Martins Penna... 28-3581
Werneck José Ignacio Avellar r 71 Martins Ferreira 26-2734
Werneck Julio Furquim dent gab 135 2º 7 Setembro 22-4978
Werneck Julio Furquim r 83 D Marianna..... 26-3179
Werneck Junior Americo dr r 291 e 6 C Bomfim... 28-9375
Werneck Machado Oswaldo r 88A e IX Sal Corrêa.. 27-5012
Werneck Maria Judice r 66 S Freo Xavier..... 28-4541
Werneck Marietta Pinheiro r 54 Pereira Silva..... 25-2823
Werneck Moreira Roberto F r 2 Anadia..... 28-7466
Werneck Oscar Pinheiro r 21 Prç André Rebouças.. 28-4685
Werneck Passos med cons 137 7º s 708 Av R Branco 23-2532
Werneck Passos Ernani dr r 46 Osorio Almeida.... 26-0297
Werneck Paulo r 66 2º Pires Almeida..... 25-4449
Werneck Pequenina r 7 3º Tv Eurycles Mattos..... 25-2740
Werneck Raul massag 152 Ipanema..... 27-0440
Werneck Raul Moraes r 111 c 18 C Bomfim..... 28-1181
Werneck Santos & C Ltda 34 Pedro I..... 22-1462
Werneck Tourinho Elvira r 37 Fonseca Lima..... 28-7311
Werneck Vicente vva r 126 Sorocaba..... 26-0290
Werner & C H B escr 100/2 Alfandega..... 23-3744
Werner & C H B armz 100/2 Alfandega..... 23-4114
Werner & C H B prep chim 109 Alfandega..... 23-4619
Werner Estellita Augusto cel r 276 Av Pedro II... 28-1883
Werner Frank & C import 142 S Pedro..... 23-3946
Werner Hilmar B r 56 1º Marq Olinda..... 26-1926
Werner Mauricio 278 Sta Alexandrina..... 28-4960
Weskott & C
Rêde particular 42 1º D Gerardo..... 23-2090
Wesman Dick r 5 Haritoff..... 27-2188
West Norman H r 24 Joanna Angelica..... 27-0675
Western Electric Company of Brazil 13 Sen Dantas 22-6882
Western Telegraph Co Ltd
Rêde particular 19 Candelaria..... 23-5880
Antes das 8 horas depois das 22 horas e aos domingos e feriados as linhas ficarão assim ligadas
Informações Balcão 19 Candelaria..... 23-5880
Sala de Apparelhos 19 Candelaria..... 23-5507
Westinghouse Electric International Co 68/70 S Pedro 23-1745
Wettstein Henrique cacau 82 Benj Constant..... 25-1012
Wetzel Curt 167 Senado..... 22-8759
Wharton Pedroza S A escr 44 Candelaria..... 23-2440
Wheatley Blake & C Ltda engs
22/6 2º Av R Branco 24-1809
Wheeler R Paterson r 456 Visc Pirajá..... 27-4675
Whilton Abilio r 990 Copacabana..... 27-0912
Whishaw Robert Law r 642 2º Prud Moraes..... 27-5915
Whitacker Austin r 248 1º Cattete..... 25-1239
Whitaker Firmino ministro r 95 Laranjeiras..... 25-1781
White Dental Mfg Co of Brazil fabr
102 Campos Salles 28-6181
White Eric W r 36 D Anna..... 26-1412
White H Harris r 720 6º Av Atlantica..... 27-3619
White Martins S A
Rêde particular 67 S Pedro..... 23-1680
White Martins S A privativo 311 Freo Eugenio.... 28-1266
White Martins S A fabr 311 Freo Eugenio..... 28-1427
Whiteman Henrique r 36 Campinas..... 28-7837
Whitson William r 858 e 4 B Mesquita..... 28-8529
Whitte Eric W escr 168 2º Av Mar Floriano..... 24-4040
Whittle Fortescue r 1076 Av Atlantica..... 27-3454
Whittle John A commissões 58 1º Ouvidor..... 23-4572
Whittle John A r 715 1º Prud Moraes..... 27-0577
Whyte Lucia Silva Araujo vva r 167 Bolivar..... 27-1384
Widmann Laemmert Hugo med
Consultorio 33/7 9º s 901/2 Alv Alvim..... 22-1797
Residencia 32 João Borges..... 27-4371
Widok do Brasil annuncios 138 Ev Veiga..... 22-1626
Wiedemann Jorge França gen r 282 Av Pedro II... 28-0803
Wieland Philipp J H r 36 Tv Sta Leocadia..... 27-5256
Wienold Bernardo padre r 159 1º Rezende..... 22-6686
Wienskoski & C Henrique commissões
4 1º Mayrink Veiga 23-3171
Wiese C A commissões 171 1º Alfandega..... 24-5771
Wieser A r 61 D Francisca..... 29-0640
Wigder Mayer r 63 Teixeira Junior..... 28-9651
Wigderowitz Paulo N r 59 c 12 Demetrio Ribeiro.. 26-3038
Wigderowitz Walter r 108 c 26 Saly Corrêa..... 27-5179
Wigg Carlos commend vva r 1064 Almte Alexandrino 22-9018
Wiklund Erick r 100 Min Viveiros Castro..... 27-4289
Wilcox Alberto L r 57 6º Paysandú..... 25-1253
Wild Ricardo pedras 94 1º Buenos Aires..... 23-3853
Wileman's Brazilian Review 41 3º Th Ottoni..... 23-1354
Wileman Martins Carmen r 64 6º Pr Flamengo... 25-4495
Wilhelmi Axel papel 243 Senado..... 22-3962
Wilkes Herbert r 233 1º Sta Alexandrina..... 28-5238
Wilkowski Alexandre r 74 Lapa..... 22-8996
Will Carlos escr 191 2º Ouvidor..... 22-5618
Will Frederico livr 69 Alfandega..... 24-5415
Will Frederico r 474A Av Vieira Souto..... 27-1454
Willard accumuladores 13 Marrecas..... 22-2061
Willcocks C H r 214 B Torre..... 27-0607
Wille & C Ltda Theodor
Rêde particular 79/81 Av R Branco..... 23-5947
Secção de Lubrificantes 79/81 Av R Branco... 23-5599
Secção de Seguros 79/81 Av R Branco..... 23-5947
Secção de Vapores 79/81 Av R Branco..... 23-4998
Casa Pfaff 46 Carioca..... 22-0136
Casa Pfaff 284 Carv Souza..... 29-8217
Residencia Alberto Schwab 11 João Lyra..... 27-4845
Antes das 8.30 depois das 17.30 horas e aos domingos e feriados as linhas ficarão assim ligadas
Caixa 79/81 Av R Branco..... 23-5945
Vapores 79/81 Av R Branco..... 23-5947
Importação 79/81 Av R Branco..... 23-5946
Café Escriptorio 79/81 Av R Branco..... 23-5944
Café Armazem 79/81 Av R Branco..... 23-5943
Willemsens José corret 40 Candelaria..... 23-2821
Willemsens José Luiz r 15 Cons Paranaguá..... 28-1593
Willemsens Junior José r 221 Redemptor..... 27-4437
Willensens Paulo r 465 B Torre..... 27-5484
Willets Walter W B r 866 B Mesquita..... 28-2144
Willington D r 31 Visc Figueiredo..... 28-4389
Willmann João r 32 Cons Lafayette..... 27-2237
Willmann Xavier & C Ltda
Escriptorio 41 1º Uruguayana..... 22-3497
Armazem 41 Uruguayana..... 22-0899

NÃO PERMITTA QUE O SEU TELEPHONE FIGURE NA LISTA DE ASSIGNANTES EM NOME DE PESSOAS ESTRANHAS.

Willner & C E electr 44 S José..... 23-3145
Willner M dactylogr 68 1º S José..... 22-2929
Wills W G pharm 86 Gen Camara..... 24-2426
Wills William Gerson r 118 Sen Vergueiro..... 25-3758
Wilson D B dr r 14 Av Epitacio Pessoa..... 27-4572
Wilson H Victor escr 168 Av Mar Floriano..... 24-4040
Wilson Jeans & C commissões 93 Visc Inhauma.... 23-3543
Wilson Jeans & C trapiche 823 Av Rodr Alves..... 24-2407
Wilson King & C Ltd
Escriptorio 32/40 13 Maio..... 22-8960
Secção peças 32/40 13 Maio..... 22-6192
Officinas 106 Bento Lisboa..... 25-4191
Wilson R H r 136 Bolivar..... 27-3060
Wilson Sons & C Ltd
Rêde particular 37 1º Av R Branco..... 23-5988
Secção Vapores 37 1º Av R Branco..... 23-1532
Antes das 9 horas e depois das 17 horas e aos domingos e feriados as linhas ficarão assim ligadas
Secção Vapores 37 1º Av R Branco..... 23-5988
Secção Carvão 37 1º Av R Branco..... 23-5986
Portaria 37 1º Av R Branco..... 23-5984
Wiltgen J A r 1 Copacabana..... 27-3575
Wiltgen Nestor r 108 c 11 Salv Corrêa..... 27-1395
Wiltshire Lourival G mov japonezes 30 Av Salv Sá.. 22-3845
Wimmershoff Otto grav 54 1º Ubaldino Amaral.... 22-1685
Wincler Anna r 120 Paulo Frontin..... 22-5202
Winifred Mc Nair Catherine r 65 3º Pires Almeida 25-0111
Winter Alberto r 55 B Petropolis..... 28-8941
Winter Jorge Vieira r 52 Visc Cabo Frio..... 28-3868
Winterhalder Eric r 116 c 11 Salv Corrêa..... 27-0154
Wippermann C r 767 c 2 Almte Alexandrino..... 22-0254
Wirz Ida r 12 Domingos Ferreira..... 27-5217
Wirz Roland prothese 182 1º 7 Setembro..... 22-4790
Wirz Willi reloj 37 7 Setembro..... 23-3969
Withers Percy r 77 1º Almte Tamandaré..... 25-3371
Witte Guilherme fabr 161/3 Gamboa..... 24-5728
Wittine G corretor
Rêde particular 28 1º Candelaria..... 23-1711
Wittine Guilherme r 236 Av Rainha Elisabeth..... 27-0173
Wittrock med
Consultorio 5 6º Ourives..... 22-0713
Residencia 23 Tv Eurycles Mattos..... 25-1727
Wo Tson Ju rest 56 Av Lauro Muller..... 28-4834
Wodovoz Jacob r 171 Souza Franco..... 28-5626
Wodraschka Karl r 533 c 3 Barata Ribeiro..... 27-2783
Woehcken Adolpho escr 16 1º Benedictinos..... 23-4644
Woehcken Adolpho r 32 Fluminense..... 22-0105
Woerdenbag Johon G 341 Senado..... 22-5234
Wofsy Mario r 28 Araujos..... 28-6617
Wohlman Rely r 55 1º Pedro Americo..... 25-0458
Woitech & Nelson Tinoco Theodor E escr
189 5º s 2 Ouvidor 22-5610
Wolf Emilio r 95 Oriente..... 22-0095
Wolf Gastão escr 29 1º Tv Sta Rita..... 23-2643
Wolf Gastão r 252 c 1 Av Rainha Elisabeth..... 27-1392
Wolff Ferdinando r 7 Tv Eurycles Mattos..... 25-4539
Wolff Léon r 42 Gen Glycerio..... 25-0224
Wolff & Neutert 185 Affonso Penna..... 28-6118
Wolffmetal Ltda escr 69/77 5º s 6 Av R Branco.. 23-5085
Wolfner Frederico Leipnik eng escr
7 14º s 1416 Prç Mauá 23-2696
Wolfschütz Carlos r 468 Visc Pirajá..... 27-3186
Wolfson Max transatlantic radio
9 s 122/4 Av R Branco 23-1147
Wöllner Henrique dent gab
33/7 11º s 1112 Alvaro Alvim 22-1247
Wöllner Henrique r 29 c 6 Cruz Lima..... 25-3807
Wolter Jacob r 431 Vol Patria..... 26-0480
Wood H B r 516 1º Av Vieira Souto..... 27-2037
Woodward James H r 94 r Um..... 29-3524
Woolley W J r 720 3º Av Atlantica..... 27-2743
Woolman Urban V r 64 Marq Olinda..... 26-3009
Woolsey Helena Sarah r 116 Pr Botafogo..... 25-3024
World Auxiliary Insurance Corp Ltd 6 Mayrink Veiga 23-2216
Woyame José r 15 Gen Argollo..... 28-0218
Wraubek Arthur vva r 531 1º Laranjeiras..... 25-0514
Wriedt Ricardo r 36 Mar Pires Ferreira..... 25-1780
Wright A R r 326 4º Av Atlantica..... 27-3587
Wright J A r 634 Av Atlantica..... 27-2525
Wright J Francis r 88 Av Delphim Moreira..... 27-5642
Wright João Francisco vva r 120 Ramon Franco.... 26-2216
Wright Mercedes r 80 Martins Ferreira..... 26-4016
Wright W H dr r 361 Visc Pirajá..... 27-0568
Wright Waldemar Ramiz r 72 Araujo Gondim..... 27-3244
Wright William H 1 3º Almte Barroso..... 22-0218
Wuillaume George r 478/82 2º Monte Alegre..... 22-9166
Wunder Curt r 157 Tavares Bastos..... 25-2969
Würmli Otto r 72 Fred Eyer..... 27-3803
Wuscieka Viktorja r 59 1º Joaq Silva..... 22-0633
Wyler Daniel repres 110 1º Alfandega..... 23-3620
Wyler Daniel r 33 Prud Moraes..... 27-5376
Wynschenk David roupas brancas
133 2º s 2/3 Av R Branco 23-5303
Wynschenk David r 5 3º Belfort Roxo..... 27-3378
Wysard J C r 65 Candido Oliveira..... 28-4703

X

Xanthaky Theodore A r 326 1º Av Atlantica..... 27-0295
Xavier Agliberto dr r 45 Goulart..... 27-3819
Xavier Alvaro r 42 Dores..... 29-3415
Xavier Anna Mendes r 22 2º Ev Veiga..... 22-4299
Xavier Antonio r 251 Riachuelo..... 22-3410
Xavier Antonio Augusto dr r 194 Av Paulo Frontin 28-8325
Xavier Antonio Ferreira Cal armz 43 S Manoel.... 26-2308
Xavier Antonio José armz 119 Joaq Silva..... 22-0424
Xavier d'Araujo Pedro r 76 Nisia Floresta..... 28-8953
Xavier Brito vva r 47 Esteves Junior..... 25-3793
Xavier de Brito vva mar r 46 Felix Cunha..... 28-5560
Xavier de Brito Dario A capt r 35 Torres Sobrinho 29-4453
Xavier de Brito Francisco dent 141 1º 7 Setembro 22-6227
Xavier C Albuquerque Manoel A r 54 Oliveira Silva 28-9227
Xavier Camillo Mercio dr r 38 Barata Ribeiro..... 27-3474
Xavier Chrysantha Deolinda r 5 2º Uruguayana..... 22-6872
Xavier Costa F comte r 22 Tv D Marcianna..... 26-2034
Xavier Delphim r 43 Araripe Junior..... 28-5375
Xavier Domingos r 230 c 13 Dias Cruz..... 29-1984
Xavier Eduardo Wolker despach munic
170 1º s 5 Av Thomé Souza 24-2884
Xavier Elvira r 276 Av Mem Sá..... 22-4585
Xavier Eugenio r 187 c 6 C Bomfim..... 28-8116
Xavier Faria Alvaro r 7 Xavier Silveira..... 27-5081
Xavier Filho corret 44 Gen Camara..... 23-5883
Xavier Filho Francisco 758 B Mesquita..... 28-1551
Xavier Filho Francisco r 141 Maquiné..... 28-2716
Xavier Filho Francisco vva r 28 Tv Eurycles Mattos 25-2544
Xavier João Francisco bomb 258 Sen Euzebio..... 24-4237
Xavier José Oliveira r 120 Av Ataulpho Paiva..... 27-3178
Xavier Judith r 130 Antunes Maciel..... 28-8323
Xavier de Lima Augusto r 219 Uruguay..... 28-8040
Xavier Lindolpho dr r 378A Saint Roman..... 27-3874
Xavier Luiz P calç 320 Gen Camara..... 24-4318
Xavier M r 762 C Bomfim..... 28-9545
Xavier Maria F r 21 S Salvador..... 25-1717
Xavier Martins B r 180 c 5 Visc Pirajá..... 27-5332
Xavier de Mello José r 476 Copacabana..... 27-1400
Xavier N J r 93A Otto Simon..... 27-5322
Xavier Oliveira dr r 805 Barata Ribeiro..... 27-2049
Xavier de Oliveira Adolpho r 44A Sorocaba..... 26-1597
Xavier d'Oliveira Francisco r 14 Joaq Nabuco..... 27-3400
Xavier Oliveira J dent gab 1/5 7º s 711 Lg Carioca 22-9690
Xavier Oliveira J r 112 Sá Vianna..... 28-0017
Xavier Pacheco Francisco r 234 1º Bispo..... 28-6763
Xavier Pinto Evaristo cereaes 67 Bened Hyppolito.. 24-0188
Xavier do Prado med cons 47 1º s 15 Quitanda... 24-5761
Xavier Prado Jorge dr r 3 Universidade..... 28-3339
Xavier Prado Mauricio r 476 Uruguay..... 28-6795
Xavier Rafael dr r 266 Nascimento Silva..... 27-5481
Xavier S M r 1513 Estr Nova Tijuca..... 28-1509
Xavier da Silva A escr 7 6º s 614/15 Prç Mauá.. 23-5348
Xavier Silva Oscar r 244 2º Toneleros..... 27-5042
Xavier Silveira Antonio José dr r 23 Barbosa Silva 29-0355
Xavier Silveira Ricardo dr escr
151 2º s 212/3 Av Nilo Peçanha 22-9782
Xavier Silveira Ricardo dr r 9 Menna Barreto..... 26-0795
Xavier Silveira Ubaldo comte r 79 Goulart..... 27-5054
Xavier Sobrinho Manoel dr r 20 Carlos Sampaio... 22-3796
Xerez Diogo adv escr 103 1º Rosario..... 23-4430
Xerez Diogo G dr r 155 Const Ramos..... 27-0981
Xerez Luiz dr r 22 Tavares Bastos..... 25-3237
Xerez Maria Nogueira vva r 82 Alzira Brandão..... 28-8695
Xilolite Sociedade de Pavimentação Vide Comp
Auxiliar de Viação e Obras
Xima E r 20 2º Almte Tamandaré..... 25-1310
Ximenes Francisco ponto autom Demetrio Ribeiro... 26-3649

Y

Yancey G E dent gab 7 16º s 1624 Prç Mauá.... 23-4476
Yancey G E r 17 1º Sá Ferreira..... 27-4874
Yantorno Juan A
Succursal de La Prensa 7 6º s 608 Prç Mauá 23-5205
Yarochéwsky Leonardo r 39 Alvaro Ramos..... 26-3930
Yazeji Helena r 77 Siqueira Campos..... 27-3695
Ymed Mamud r 60 1º Av Henr Valladares..... 22-2919
Yokohama Specie Bank Ltd
Gerencia 23 Candelaria..... 23-0526
Contadoria 23 Candelaria..... 23-0525
Yorio Albertina r 21 2º S José..... 23-5657
York A Nova
Loja e Expedição 98/102 7 Setembro..... 22-5773
Escriptorio 98/102 7 Setembro..... 22-8470
Prazo York e Alfaiataria 98/102 1º 7 Setembro 22-3621
Secção de calçados roupas para crianças e compras
98/102 2º 7 Setembro 22-5273
Yorkshire Insurance Co Ltd
Accidentes Automoveis á noite domingos e feriados
186 Sta Luzia 22-0913
Yorkshire Insurance Co Ltd escr 66 Gen Camara.... 23-1934
Yorkshire Insurance Co Ltd escr 66 Gen Camara.... 23-1935
Youle Albert L r 27 Tv D Carlota..... 26-2504
Youle E W chá e sementes 12 1º s 6 Mercado.... 23-3048
Youle E W r 96 Ayres Saldanha..... 27-0808
Young Cumming vva r 34 Bolivar..... 27-0521
Young Harold E r 33 16 Novembro..... 27-1296
Young Women's Christian Association
Scretaria 36 Araujo Porto Alegre..... 22-8710
Club 36 Araujo Porto Alegre..... 22-8803
Yparraguirre Luiz adv 37 1º Tv Ouvidor..... 23-4634
Yparraguirre Luiz dr r 118 Fr Velloso..... 26-3583
Ypiranga dos Guaranys M D med cons
98 s 26 Republ Perú 22-5321
Ypiranga dos Guaranys Marcilio Dias dr r
602 Marq S Vicente 27-2580
Yunes Jorge café e rest 375 Alfandega..... 24-0445

Z

Zabella Mme 1 2º s 1 Av Almte Barroso..... 22-8558
Zacconi Leopoldo r 460 Pr Botafogo..... 26-1327
Zach Erwin r 97 Ld Ascurra..... 25-0878
Zachariades Evangelos escr 267 Buenos Aires..... 24-6387
Zagallo Jayme Cardoso r 60 Felicio Santos..... 22-2481
Zagallo Luiz vva r 154 Almte Alexandrino..... 22-8924
Zagari Carmela r 23 Sylvio Romero..... 22-6653
Zagari Francisco Paulo joalh 64 Prç Tiradentes.... 22-2558
Zagari João r 1017 Copacabana..... 27-4971
Zagury & C J pharm 40 Arnaldo Quintella..... 26-2859
Zaini Armando costuras 12 1º Uruguayana..... 22-2846
Zambeletti Julio escr 104 4º s 406 Uruguayana.... 23-5571
Zambelli & C 49 Reg Feijó..... 24-2149
Zambelli Raul r 20 Clovis Bevilacqua..... 28-4772
Zamboni F escr repres 35 Gen Camara..... 23-3454
Zamboni Ferruccio r 33 Vol Patria..... 26-3263
Zambrano Carlos despach 366B S Pedro..... 24-1367
Zambrano Rosauro r 5 Sta Christina..... 25-2680
Zamith Junior r 22 Campos Paz..... 28-4088
Zamith Maria r 9 1º Clarice Indio Brasil..... 26-3423
Zamith Newton r 32 Sto Affonso..... 28-6430
Zamith Waldemar Cotrim dr 4º D Manoel..... 23-5475
Zamora Sara r 114 1º Av Mem Sá..... 22-1150
Zamponi Constantino commissões 68 Acre..... 23-2810
Zanarini Josephina r 124 5 Julho..... 27-4821
Zander Adriano Octavio r 78 Itacurussá..... 28-3367
Zander Bruno med cons 72 1º s 1 Republ Perú... 22-4634
Zander Bruno dr r 29 c 2 Cruz Lima..... 25-1770
Zander Edgard Ranulfo r 15 c 6 Beco Pinheiro.... 25-4416
Zander Francisca dent 33/7 11º s 1120 Alv Alvim 22-2455
Zander Paulo dr cons 243 2º Av R Branco..... 22-0328
Zander Paulo dr r 41 Annita Garibaldi..... 27-1730
Zander Roméro dr r 39 Domicio Gama..... 28-3344
Zanelli Vittorio r 38 Pereira Barreto..... 28-8298
Zani Cezare 84 José Patrocinio..... 28-2390
Zanni Luiz r 8 1º Araujo Leitão..... 29-2794
Zanni Maria r 10/2 3º Lg José Clemente..... 22-7106
Zapparoli Hade prep chim 164 S Pedro..... 24-1286
Zapparoli & Serena escr 164 S Pedro..... 24-1286
Zaremba M r 132 B Torre..... 27-5935
Zaroni & C Arlindo fumos 115 Gen Camara..... 23-4904
Zarur Mario armar 132A Mar Cantuaria..... 26-4253
Zarzur & Chaddoud sedas 189 Alfandega..... 24-2357
Zarzur Irmãos r 847 Copacabana..... 27-1847
Zarzur Kalil r 65 Xavier Silveira..... 27-2753
Zarzur Khalil 196 Alfandega..... 24-3257
Zattar & Irmão Semi armar 376 Alfandega..... 24-2952
Zattar Semi Abrahão r 44 Lucio Mendonça..... 28-2557
Zavitaeff Jean r 22 r 9..... 29-4152
Zeccer Peretz r 6 Bento Lisboa..... 25-3608
Zech Gisa r 1 Campos Paz..... 28-1622
Zeferino Gonçalves & C armz 43 Ouvidor..... 23-2337
Zeising Irmãos electr 72 1º S José..... 22-8316
Zeising Ricardo M r 221 Prud Moraes..... 27-0983
Zeiss Carl optica 21 4º Benedictinos..... 24-2625
Zeitumé Yomtob calç 666 Jard Botanico..... 26-1914
Zelikefur Hugo r 22 Soares Cabral..... 25-1848
Zellin Emilio r 173 c 10 Itapirú..... 28-9642
Zelman Fanny r 3 Relação..... 22-7350
Zenaide Herectiano deputado r 57 Farme Amoedo... 27-3842
Zenha Carlos r 52 B Lucena..... 26-1638
Zenha Figueiredo Armando r 33 c 2 Pinto Figueiredo 28-9578
Zenha Guimarães Antonio adv escr
47 4º s 6 Quitanda 23-2988
Zenha Machado Ophelia 7 2º Carlos Campos..... 25-1248
Zenha Ramos & C Ltda commissões escr
36 1º Mayrink Veiga 23-2871
Zenha Ramos & C Ltda armz 36 Mayrink Veiga.... 23-2728
Zeni Armando faz 37 Uruguayana..... 22-0558
Zerbini A r 55 6º Prç Floriano..... 22-2584
Zerlini & Filho Pedro 174 Th Ottoni..... 24-3512
Zibetta Léa r 35 Cand Mendes..... 25-1228
Ziegesar Frhr V r 584 5º Almte Alexandrino..... 22-8434
Ziegra Hans D corret 67/9 2º s 6 Av R Branco... 23-5373
Ziekfuss Ernesto salsichas 577 Copacabana..... 27-3970
Ziese de Oliveira L C r 467 Mariz Barros..... 28-2311
Zilberberg Abram r 45 c 19 B Petropolis..... 28-7988
Zilberleib Simão malas 73 Av Mar Floriano..... 24-4420
Zilberman Jacob moveis 7 Sen Euzebio..... 24-4666
Zillmann Ricardo 15 Goulart..... 27-1937
Zimelevitch Benjamin r 187 Maxwell..... 28-8932
Zimeison Adolpho dr r 84 8 Dezembro..... 28-7472
Zimmerman Valentin mechan 217 Senado..... 22-8575
Zimmermann Argemiro director
137 1º s 117 Av R Branco 23-3556
Zimmermann & C moveis 238 Fig Mello..... 28-7314
Zisels Marcos r 71 1º Constituição..... 22-7872
Zisman Nathan r 59 Mach Coelho..... 22-8519
Zitenfel Maria r 200 Bened Hyppolito..... 22-3884
Zitenfeld Mindla r 296A Bened Hyppolito..... 22-9259
Zitrin Irmãos joalherias 29 Av R Branco..... 23-0067
Zitrin Irmãos 110 1º Buenos Aires..... 23-5550
Zitrin Maximo r 74 Visc Itamaraty..... 28-2644
Zitrin Welf r 295 Bispo..... 28-5975
Zizinha Mlle cintas 22 2º s 1/2 Ramalho Ortigão.. 22-6677
Zlotnik Emilia r 230 Paysandú..... 25-2221
Zoega Thomaz r 92 Alegre..... 28-8196
Zoellner Karl dr r 108 Ld Gloria..... 25-3368
Zollars C W r 556 Prud Moraes..... 27-4901
Zolotarev Waldemar r 60 2º Gonç Dias..... 22-7011
Zomberg Roza mod 209 Cattete..... 25-1593
Zonenchain Marcos r 24 c 1 João Silva..... 29-6658
Zones Leon 21 Marq Paraná..... 25-1641
Zonta Francisco carpintaria 183 Dom Ferreira..... 27-4654
Zotta Gisella mme r 73 Paulo Frontin..... 22-7045
Zouvi Moysés r 41 Goulart..... 27-2795
Zsigmond Koloman r 9 Prç Vieira Souto..... 22-3950
Zuccari Henriette r 35A 2º Av R Branco..... 23-5797
Zuccolo Adolpho r 602 Barata Ribeiro..... 27-2987
Zuccolo Carlos r 99 Barcellos..... 27-2202
Zuercher & C J cirurgia 87 S José..... 22-0771
Zuercher Jean r 220 3º Domingos Ferreira..... 27-5448
Zuhlke Clara r 152 5º Av Henr Valladares..... 22-7154
Zulchner Max r 360 Av Epitacio Pessoa..... 27-1593
Zulchner Santos José Manoel r 6 D Anna..... 26-0870
Zulleima Antunes Elvida r 30 2º Riachuelo..... 22-4584
Zumbühl Frederico r 15 Ld Gloria..... 25-2919
Zumbuhl Frederico r 82 1º Gloria..... 25-4419
Zumbusch Ferdinand Martin r 18 Sá Ferreira..... 27-3261
Zummach Gustavo r 336 Estr Intend Magalhães..... 29-8107
Zusman Cohen & Aizemberg mov 305 Av 28 Setembro 28-4564
Zuttermeister H R escr 168 5º Av Mar Floriano... 24-2500
Zveiter I M r 37 Hyppolito Costa..... 28-4759
Zwolinski Francisco r 37 1º Lg Lapa..... 22-3748
Zymler & J Goldvasser S moveis 79 Sant'Anna.... 24-0220

NÃO ENCONTRANDO NESTA LISTA O NUMERO QUE DESEJA, PEÇA INFORMAÇÕES OU DISQUE 02.

ATTENDA ÁS CHAMADAS para seu telephone dando o seu numero, em logar de dizer: "Alô" ou de usar outras expressões.
E' mais pratico e evitará aborrecimentos.

ANCHIETA

POSTO TELEPHONICO PUBLICO P S 1 23 Estr Eng Novo 1
Ramalho Antonio Pereira pad 710 Estr Nazareth 2

BANGÚ, incluindo Realengo

Açougue Sto Antonio 120 Estr Sta Cruz 219
Açougue Sta Therezinha 692 Estr Agua Branca 233
Almeida Figueiredo & C confeit 600 Cel Tamarindo 40
Amorim Justina Rosa r 73 Estr Sta Cruz 24
Armz do Cel Franco 1 Bangú 37
Armz 12 Fevereiro 205G Estr Sta Cruz 36
Armz Francez 118 Fonseca 84
Armz Francez filial 86 Açudes 234
Armz Leão da Parada 190B Estr Sta Cruz 66
Armz Londres 10 Estevão 41
Armz 1º de Janeiro 51/3 Bernardo Vasconcellos 223
Armz Ypiranga 142 Imperador 86
Bangú Athletico Club 260 Tv Fabrica 57
Bar Rosenberg 4 Frco Real 11
Bar dos Volantes 3542 Estr Intend Magalhães 64
Borges Raul Alves r 151 Imperador 221
Britto Odilon Sousa r 160 Belem 225
Café Bilhares e Rest Sportivo 197 Bernardo Vasconcellos .. 17
Carvalho Maria r 245 Governo 52
Casa A' Violeta funeraes 102 Estr Sta Cruz 27
Casa Camelia funeraes 608A Cel Tamarindo 220
Casa Fluminense armz 8 Bangú 53
Casa Gomes madeiras 126C Estr Sta Cruz 30
Castro & Fernandes dep cerv 292 Estr Real Sta Cruz ... 83
COMP PROGRESSO INDUSTRIAL DO BRASIL
Administração 265 Tv Fabrica 48
Dept territorial 82 Estevão 49
COMPANHIA TELEPHONICA BRASILEIRA
P S 1 165 Estr Sta Cruz 9
Comp Usinas Nacionaes dep assucar 28A Estr Retiro 59
Constructora Comm e Ind Brasil obra Estr Real Sta Cruz 229
Corrêa Teixeira Joaquim dr r Retiro Piraquara 230
Costa Francisco Antonio r 248 Estr Sta Cruz 75
Costa José Antonio r 188 Estr Sta Cruz 18
Costa Netto Benjamin bilhares 10 1º Estevão 12
Direct Def Sanit Intern e da Capital Republica
Centro Saude nº 12 portaria 21 Silva Cardoso 90
Direct Nac Saude e Assist Medico Social
Serv Febre Amarella 9º Distr 31 Silva Cardoso 78
Esteves & Irmão A armz 115A Estr Rio S Paulo 77
Farm S José 97 Estr Sta Cruz 21
Faulhaber Frederico dr r 67 Estevão 15
Ferreira Junior Oscar r 17 Itajahy 216
Flora Silvano Rodrigues armz 488 Bernardo Vasconcellos 70
Fortes Nivaldo escr 604 Cel Tamarindo 43
Garage e Officina Bangú 145 Frco Real 238
Garcia Fialho Pedro r 464 Governo 80
Gonçalves da Silva Antonio dr r 15 Rio Prata 14
Gusmão Nelson dr r 62 Retiro 74
Hardt Guilherme r 309 Governo 82
Jannuzzi Salvador café Estr Realengo 47
Leite & C Raul dr granja 1020 Limites d'Agua Branca .. 232
Lima João das Virgens maj r 170 Imperador 54
Machado Monteiro Francisco açoug 143 Bern Vasconcellos 32
Machado Sant'Anna armz 610 Limites d'Agua Branca 29
Marques Alves José r 128D Estr Sta Cruz 22
Martins Abilio r 94A Estr Real Sta Cruz 13
Mazzoleni Maria r 612A 1º Cel Tamarindo 97
Mello Olympio padre r 3 Estevão 42
Minist Guerra Escola Militar gab commandante Realengo 227
Minist Guerra Fabr Cartuchos e Artefactos Guerra Realengo 81
Ministerio da Guerra Grupo Escola Villa Militar 85
Moura José Joaquim café 4 Feira 88
Nascimento Gabriel Coriolano r 42 Prine Isabel 28
Neves Barros & C Ltda ferrag 74/6 Estr Sta Cruz 34
O' Reilly de Souza Antenor dr r 75 Imperatriz 31
Oliveira Abel r 3403 Estr Intend Magalhães 33
Oliveira & C fabr escovas 329 Estr Realengo 60
Oliveira Franchine João dr r 10 Tv Sul America 95
Packing House laranjas export 675 Cel Tamarindo 226
Padaria e Confeit Sta Cecilia 196 Sta Cecilia 38
Padaria e Confeit Valenciana 118 Estr Sta Cruz 20
Paes Brazil Filho Aristides dr r 101 Bern Vasconcellos 222
Panificação e Café Progresso 250 Imperador 63
Panificação e Confeit Mercurio 1 Estevão 44
Panificação e Confeit Rio S Paulo 147 Frco Real 217
Panificação Ideal Villa Nova pad 56 Manáos 68
Passos Nestor gen r 170 Junqueira 73
Pastor Guilherme 125 Estevão 99
Paula José r 88 B Capanema 71
Pharmacia Auxiliadora 221 Tv Fabrica 87
Pharmacia Bangú 2 Estr Rio S Paulo 55
Pharmacia Central 596 Cel Tamarindo 39
Pharmacia Mineira 116 Estr Sta Cruz 19
Pharm S Sebastião 9 Estevão 72
Pinheiro Frederico r 2 Tecelões 58
Pinto Affonso Miguel r 284 Junqueira 224
Pinto Euclydes r 40 Prine Isabel 46
Pinto Francisco Miguez r 8 Silva Cardoso 231
Policia Civil Delegacia 27º Districto Bangú 16
POSTO TELEPHONICO PUBLICO P S 1
165 Estr Sta Cruz 9
Prefeitura Districto Federal Delegacia Fiscal 31ª circumscripção Realengo 171 Bernardo Vasconcellos 79
Prefeitura Districto Federal Direct L Publica secç Bangú 45 Ceres 235
Prefeitura Districto Federal mercado Bangú 236
Ramos José Marcellino maj r 188 Recife 89
Refinaria Magalhães S A dep 233 Estr Sta Cruz 76
Reis Carlos r 68 Estr Engenho 25
Reis Castor r 90 Oliveira Ribeiro 56
Rio de Janeiro Tramway Light & Power Co Ltd The Repart Electrica Sub Estação Bangú 1 Feira 65
Rio de Janeiro Tramway Light & Power Co Ltd The Repart Electr Promptidões Sub Estação Bangú 1 Feira 65
Santos Claudino da Silva madeiras 205D Estr Sta Cruz .. 35
Secco Ernesto r 2A Silva Cardoso 10
Serraria Bangú D205 Estr Sta Cruz 96
Silva Francisco Henrique r 108 Pedro Gomes 98
Soares Vasconcellos Manoel r 43 Estevão 61
Sociedade Industrial Dot 434 Bernardo Vasconcellos 94
Souza Pinto Raphael tte r 225 Imperatriz 237
Teixeira Francisco armz 2 Cons Junqueira 228
Thun R P Ch r 12 Cons Junqueira 23

CAMPO GRANDE

Açougue Popular 100 Campo Grande 42
Armazem Confiança 37 Cel Agostinho 70
Armazem do Povo 15 Barcellos Domingos 49
Azurem Furtado Julio dr r 240 Estr Rio Prata 63
Baldassari Aurelio r 222 Augusto Vasconcellos 78
Banco Economico Nacional 130 Campo Grande 45
Barbosa F armar 34 Cel Agostinho 41
Baroni & Filho Francisco beneficiad 60 Prof Castilhos 56
Bazar Progresso ferrag 9 Cel Agostinho 37
Bruno Orsetti & C Ltda gelo 32 Giannerine 55
Casa Nilza calç 29 Cel Agostinho 62
Casa Pereira ferrag 54 Cel Agostinho 20
Casa Pfaff mach 140 Campo Grande 9
Casa Sto Antonio ferrag 462B Estr Real Sta Cruz 22
Castro Alexandre A Velloso r 424 Estr Real Sta Cruz 31
Cavalcanti de Albuquerque A r 2 Campo Grande 40
Cavalcanti Ismael dr r 36 Barcellos Domingos 66
Cervejaria Luzitana 47 Augusto Vasconcellos 27
Cocozza Alberto fructas 93 Alfredo Moraes 47
COMP ANTARCTICA CARIOCA
Dep Campo Grande 170 Campo Grande 43
Comp Cervejaria Victoria 1712 Estr Real Sta Cruz 26
Comp Miner e Metall Brasil Cobrasil 33 Engen Trindade 54
COMPANHIA TELEPHONICA BRASILEIRA
P S 2 69 Augusto Vasconcellos 38
Comp Viação Rural 531 Estr Monteiro 32
Cortume Lencioni 323 Estr Monteiro 63
Costa J M armz 24 Cel Agostinho 34
Direct Def Sanit Intern e da Capital Republica
Sub Centro Campo Grande portaria 88 Augusto Vasconcellos 36
Domingues Antonio r 77 Augusto Vasconcellos 74
Farmacia Ferreira 9 Prç 8 Maio 35
Fernandes F L armz 2638 Estr Real Sta Cruz 71
Ferreira Guimarães Valentim r 129 Aracajú 83
Fontana Pedro r 126 Aracajú 51
Gameleira Fernando r 31 Amaral Costa 64
Garage Indigena 81/3 Barcellos Domingos 16
Garage e Off Campo Grande 96 Cel Agostinho 11
Gomes Silva José serraria 24 Augusto Vasconcellos 15
Goncalves & Fonseca armz 27 Cel Agostinho 17
Guimarães & Filho J laranjas Estr Cesario Mello 69
Inspect Federal Estr Serv Estr Rodagens Estr Rio S Paulo 58
Luz Alain r 134 Alfredo Moraes 8
Luiz Felix & Santos fructas 93/5 Prof Castilho 84
Magalhães Manoel Souza fructas 137 Engenh Trindade 57
Ministerio Agricultura Direct Fructicultura Serv Fiscalização de Pomares 11 Sen Augusto Vasconcellos 61
Nahid Salim C r 87 Cel Agostinho 60
Nazareth Jorge dr r 95 Encanamento 81
Neves Barros & C Ltda ferrag 11 Barcellos Domingos 14
Oliveira Aarão r 146 Cel Agostinho 67
Padaria e Confeit Brasileira 13 Cel Agostinho 10
Padaria Ideal 2 Estr Monteiro 79
Pereira Joaquim M export 645/49 Estr Monteiro 85
Pereira Joaquim M r 28 Seridó 75
Pereira José constr 67 Cel Agostinho 21
Pereira & Paes café 23 Prç 3 Maio 65
Pharm Iracema 22 Ferreira Borges 23
Pharm Luzes 17 Cel Agostinho 13
Pinheiro & C Ltda Jayme ferrag 1239 Estr Sta Cruz 72
Plazza & Villa artigos para lavoura 34 Aug Vasconcellos 76
Policia Civil Delegacia 28º Districto 130 Campo Grande 24
Policia Civil Posto Fiscalização Estr Rio S Paulo 52
Policia Civil Posto Fiscalização Estr Rio S Paulo 53
Posto de Campo Grande gazolina 3190 Estr Rio S Paulo 29
POSTO TELEPHONICO PUBLICO P S 2
69 Augusto Vasconcellos 38
Prefeitura Districto Federal Delegacia Fiscal 32ª Circumscripção Campo Grande 1 Aurelio Figueiredo 30
Prefeitura Districto Federal Direct G H Assistencia Publica Posto Campo Grande 132 Cel Agostinho 33
Reis Manoel Costa r 28 Barcellos Domingos 18
Rest Progresso r 2 Augusto Vasconcellos 44
Rio de Janeiro Tramway Light & Power Co Ltd The Repartição Electrica Promptidões 6º Distr Sub Séde Campo Grande 251 Estr Real Sta Cruz 46
Rio de Janeiro Tramway Light & Power Co Ltd The Repartição Electrica Sub Estação Campo Grande 251 Estr Real Sta Cruz 46
Rios & C Ltda M A C export 2729 Estr Rio S Paulo .. 80
Rodrigues Antonio Benedicto escr 468 Estr Real Sta Cruz 48
Rojas Cristobal r 59 Augusto Vasconcellos 12
Sant'Anna Ruhem armz 124 Campo Grande 77
Santos Luzes Annibal dr r 128 Campo Grande 39
Sapataria S Jorge 4 Cel Agostinho 25
Saude Publica Inspect Eng Sanit Secç Saneamento 2941 Estr Real Sta Cruz 87
Singer Sewing Machine Co 131 Cel Agostinho 50
Sousa Magalhães Manoel r 90 Campo Grande 28
Tavares Almeida Alves Odilo export 97 Prof Castilhos ... 82
Tintur Ordem e Progresso 2112 Estr Real Sta Cruz 73
Varejo do General café Prç 3 Maio 86
Velloso Castro Helton Alvares dr escr 114A 1º Campo Grande 59
Ventosa Recareto padre r Augusto Vasconcellos 19

CORDOVIL

POSTO TELEPHONICO PUBLICO P S 1 87 Bulhões Marcial 1
Peixoto M S armz 98 Bulhões Marcial 2
Despansa Fidalga 15A Bulhões Marcial 3

O SEGREDO DA BOA DESINFECÇÃO CONSISTE EM ACAUTELAR-SE CONTRA AS IMITAÇÕES DA
C R U Z W A L D I N A

NÃO CHAME POR TENTATIVA UM NUMERO DE TELEPHONE. CERTIFIQUE-SE DO NUMERO CONSULTANDO A LISTA DE ASSIGNANTES.

GOVERNADOR (Ilha)

Abrahão David armz 70 Estr Paranapuan..... 56
Acção Integralista Brasileira 191 Estr Capt Barbosa.... 225
Alencar Filho dr r 71 Ponta Tiro..... 73
Alves Magalhães & C formicida 237 Pr Guanabara..... 28
Amaral Mario r 14 Tv Cabaceiro..... 90
Anglo Mexican Petroleum Co Ltd dep Pr Presid Bittencourt 88
Armz Figa de Ouro 119 Estr Capt Barbosa..... 69
Armz Flor Ribeira 81 Fernandes Fonseca..... 39
Armz Flor Tauá 4 Estr Dendê..... 25
Armz Sta Catharina 1 Estr Bica..... 66
Armz Sta Cruz 129 Estr Bica..... 65
Armz Tres Irmãos 13 Prç Freguezia..... 29
Babo Octavio r 26 Pio Dutra..... 92
Bar e Confeit N S Ajuda 205 Pr Guanabara..... 22
Bastos Carlos Pinheiro Santos dr r 383 Pr Guanabara... 98
Borges Augusto armz 781 Estr Tenaro..... 204
Borges Eduardo Augusto armz 47 Formosa..... 203
Borges Marcelino Augusto armz 39 Capanema..... 94
Cabral Deolinda Augusta Costa r 147 Commend Bastos.. 214
Cabral Manoel Leite r Villa Naval..... 211
Café Natal 127 Pr Zumby..... 207
Camargo Rangel Antenor r 31 Estr Pedrinhas..... 205
Camponez da Ilha ferrag 93 Pr Zumby..... 38
Capanema Leopoldo r 20 Tte Cleto Campello..... 50
Castro Rosa Cicero dr r 41 Formosa..... 64
Comp Oleos e Prod Chimicos 32 Ponta Tiro..... 59
Comp Sta Cruz Jardim Guanabara 424 Pr Bica..... 67
COMP TERRITORIAL ILHA GOVERNADOR 33 Pr Bandeira 63
Corrêa Caldas Antonio r 121 1º Estr Paranapuan..... 71
Corrêa Domingos açougue 164A Fernandes Fonseca..... 75
Costa Plauto r 90 Tte Cleto Campello..... 62
Coutinho Rosalina Moreira r 319 Pr Guanabara..... 32
Cropalato Amilcar r 323 Pr Guanabara..... 201
Dutra Pio r 34 Pojuca..... 60
Faria Silva José r 1 r B..... 57
Farm Filial Freitas 79 Pr Zumby..... 61
Ferreira & Teixeira pad 203 Pr Guanabara..... 44
Figueiredo Waldemar dr r 20 Guyricema..... 34
Garage Governador 36 Cam Cajueiros..... 46
Garcia Blandina Azevedo r 9 Bujurú..... 76
Goldschmidt & C Ernani ferrag 79 Estr Paranapuan..... 31
Gomes Sousa José r 60 Cambuhy..... 215
Gonzalez Felippe r 94 Capanema..... 208
Gordon A r 47 Paramopama..... 209
Graça Antonio Marques café 147 Campo Ribeira..... 213
Guarda Nocturna 30º Districto 106 Pio Dutra..... 27
Inspect Aguas e Esgotos Reservatorio Guarabú Guarabú... 43
Jardim Carioca 124 Estr Capt Barbosa..... 20
Jardim Guanabara 424 Pr Bica..... 67
Jesus João Ignacio r 113 Pr Pitangueiras..... 72
Leiteria Zumby 71 Pr Zumby..... 47
Lennhoff Britto A Eduardo r 344 Estr Paranapuan..... 35
Macedo Ary r 59 Bujurú..... 58
Madureira João Barbosa r 35 Pr Guanabara..... 79
Martins Antunes Luiz r 28 Pr Zumby..... 56
Martins Carmelita r 39 r 3..... 54
Mattos Romulo armz 73 Pr Zumby..... 41
Mileto Maciel secc molh 19 Estr Cacuia..... 48
Monteiro Raul Cesar r 92 Estr Paranapuan..... 19
Moura Eloy dr r 320 Estr Paranapuan..... 24
Padaria N S Ajuda 9 Pr Freguezia..... 21
Paixão Luiz vva dr r 36 Gaspar Souza..... 40
Panific e Confeit Esperança 129 Pr Zumby..... 36
Pessôa Costa Waldemar r 98 Estr Paranapuan..... 212
Pharm Freguezia 5 Estr Pedrinhas..... 33
Pharm Immaculada Conceição 14 Peixoto Carvalho..... 95
Policia Civil Delegacia 30º Districto Formosa..... 49
Ponto de Automoveis Pr Ribeira..... 202
POSTO TELEPHONICO PUBLICO P S 1 45A Pr Cocotá 1
Pref D Federal 2ª Div V Engenharia Pojuca..... 68
Pref D Federal Direct Assistencia dispensario 37 Pr Guanabara 74
Reis Carlos Silva cel r 415 Pr Guanabara..... 99
Ribôm Antonio r 12 r Segunda..... 23
Rio de Janeiro Tramway Light & Power Co Ltd The Repart Electrica Sub Estação Promptidão Ilha Governador 1 Pr Pitangueiras..... 17
Riso Alfredo r 23 Commend Bastos..... 45
Rocha Maria Anna r 10 Bujurú..... 52
Rodrigues Francisco armz 2 Maldonado..... 78
Silva Amado Amandio r 47 r Treze..... 85
Silva Antonio M r 222 Pr Jequiá..... 210
Soares Andrade Alberto armz 187 Estr Pedrinhas..... 206
Souza & Lemos armz 23 Cacuia..... 93
Standard Oil Company of Brazil Rêde particular Ponta Ribeira..... 221
Steenhagen João r 59 Miritiba..... 82
Texas Co South America Ltd The Ilha Secca..... 42
Tupynambá Godinho Domingos r 14 r Um..... 16

JACARÉPAGUÁ

Air France Antiga Compagnie Générale Aéropostale aeroporto Jacarépaguá 43
Almeida José Pinto café 1453 Estr Freguezia..... 37
Alves Elnyra Mendes r 671 Cand Benicio..... 49
Alves Silva Jacintho dr r 411 Estr Freguezia..... 269
Armz Felicidade 1055 Estr Freguezia..... 231
Armz Jacaré 451 Cand Benicio..... 228
Armz Jacaré 579 Cand Benicio..... 31
Armz do José 116 Dr Bernardino..... 34
Armz S Sebastião 120 Estr Guary..... 60
Ayres Luiz r 1 Tv Barão..... 250
Azambuja Victor Augusto r 571 Estr Pau Ferro..... 20
Barata Ribeiro F r 745 Estr Freguezia..... 217
Barcellos G r 1163 Cand Benicio..... 234
Bastos Antonio armz 357 Estr Taquara..... 246
Beneficencia Portugueza retiro velhice 112 Florianopolis.. 39
Café e Bar N S Conceição 453 Cand Benicio..... 263
Caldas José Esteves r 1196 Estr Freguezia..... 57
Cardoso Silva A r 28 Estr Eng Velho..... 71
Cardozo João Almeida café 377 Estr Taquara..... 41
Carneiro Luciano M r 487 Cand Benicio..... 33
Carolino Thiago r 24 Içá..... 64
Casa Tremôço gazolina 1439 Estr Freguezia..... 29
Castro Morgado Fortunata café 1166 Cand Benicio.... 227
Catramby Joaquim dr r 589 Estr Gabinal..... 46
Celestino José Silva capt dr r 74 Barão..... 243
Chaves Annibal armz 10 Parintins..... 237
Cine Ypinanga 51 Prç B Taquara..... 242
Corção Gustavo dr r Estr Guaratiba..... 27
Cunha Bellizana r 253 Florianopolis..... 233
Damm Godofredo r 258 Estr Pau Ferro..... 257
Dias Alvaro Tolentino dr r 745 Cand Benicio..... 240
Duvivier Eduardo granja 219 Edgard Werneck..... 26
Ervens M J r 392 Florianopolis..... 32
Faria João Marciano vva r 541 Edgard Werneck..... 59
Fernandes Vidal Damaso r 1093 Estr Freguezia..... 58
Fonseca J P r 1079 Estr Freguezia..... 11
Fonseca Mario Oliva r 352 Florianopolis..... 223
Fonseca Marques Emilia Joanna r 745 Cand Benicio.... 219
Fonseca Telles dr r Faz Taquara..... 21
Garcia Lysippo dr r 486 Barão..... 258
Goia Raul r 119 Cassú..... 235
Gomes & Costa padaria 20 Estr Freguezia..... 17
Gonçalves Basilio Joaquim r 1232 Estr Freguezia..... 244
Grimaldi Bobbio Angiolina r 563 Edgard Werneck..... 256
Guimarães Natal vva r 282 Estr Covanca..... 241
Gurgel Amaral dr r 524 Cand Benicio..... 51
Irwin F G r 171 Francisca Salles..... 261
Knaack Octavio Lodi r 193 Barão..... 255
Leitão & Filho armz 72 Estr Freguezia..... 18
Leite Fernando r 2065 Estr Guaratiba..... 221
Lester John R r 401 Estr Capenha..... 55
Lomellino Castro Ernestina r 154 Caicó..... 40
Lund A r 27 José Silva..... 66
Magalhães Domingos r 618 Cand Benicio..... 259
Magalhães Maria Henriqueta Taveira r 109 Estr Freguezia 19
Maia Alfredo dr r 182 Barão..... 262
Manuel José armz 58 Dr Bernardino..... 232
Martins José Duarte r 514 Estr Capenha..... 52
Mendonça Alcides Osorio r 248 Edgard Werneck..... 254
Millem Jacob armz 383 Barão..... 218
Minist Educação e Saude Publica Direct Assistencia Hospitalar Hosp Colonia Curupaity 1168 Cand Benicio 13
Moura Pedro dr r 630 Estr Tres Rios..... 249
Oliveira Joaquim Pinto r 362 Estr Urussanga..... 251
Oliveira Nestor r 2D Barão..... 264
Oliveira Raymundo Clarindo r 441 Barão..... 63
Oliveira V P r 153 Baroneza..... 48
Orphanato Presbyteriano 330 Edgard Werneck..... 268
Orphanato S José 280 Estr Capenha..... 239
Pacheco & C armz 82 Edgard Werneck..... 267
Padaria e Confeit Jandyra 1243 Cand Benicio..... 28
Padaria e Confeit N S Penha 1447 Estr Freguezia..... 36
Padaria Flor Maranguá 508 Cand Benicio..... 30
Paiva Junior João Luiz r 7 Estr Tindiba..... 253
Panific Olga 500 Cand Benicio..... 263
Pederneiras Amilcar Velloso cel r 848 Estr Freguezia.. 216
Penna Bastos & Irmãos armz 5 Prç Tanque..... 23
Penna Bastos & Irmãos armz 1449 Estr Freguezia..... 22
Penna Bastos & Irmãos armz 510 Cand Benicio..... 24
Pharm Jacarépaguá 1222 Cand Benicio..... 226
Pharm Mendonça 657 Estr Freguezia..... 35
Pharm N S Penna 7 Prç Tanque..... 16
Piedras Alvaro Moreira dr r 364 Florianopolis..... 47
Pilsudski Anatolio afinador 89 Baroneza..... 230
Pires José Paulino Silva r 581 Barão..... 238
Policia Civil Districtos Policiaes e Commissariados de Policia 26º Districto Policial 486 Cand Benicio.. 14
POSTO TELEPHONICO PUBLICO P S 1 197 Estr Freguezia 220
Prefeitura Districto Federal Delegacias Fiscaes 30ª Circumscripção Jacarépaguá 36 Estr Freguezia..... 12
Rangel Altamirando Jorge r 71 Tv Albano..... 224
Reynaud Luiz r 36 Ld Freguezia..... 252
Salvador João armz 2 Estr Guaratiba..... 229
Serrado Filho Pedro dr r 100 Barão..... 236
Silva Auta Anna Cruz r 1350 Estr Freguezia..... 248
Silva Jayme r 1115 Estr Freguezia..... 45
Silva Porto A A dr r 12 N S Auxiliadora..... 56
Soares José Joaquim r 56 Cassú..... 266
Socied Allemã Beneficencia retiro 64 Edgard Werneck.... 25
Souto Maior dr r 86 Tv Albano..... 245
Stanko Frederico r 342 Estr Tres Rios..... 65
Teixeira Leite Ilda r 58 José Silva..... 53
Toledo Ricardo Dias r 17 Retiro Artistas..... 42
Veiga Bastos M A r 70 Cel Thedim..... 260
Vieira Filho Manoel r 1 Estr Pau Ferro..... 38
Vieira J A r 6 Itapuca..... 54
Vilella Everaldo Bandeira r 89 Barão..... 222
Vilhena Antonio Nunes r 1013 Estr Freguezia..... 225
Vivacqua Egydio r 36 Estr Cafundá..... 68
Whitaker Austin r 694 Cand Benicio..... 50
Wurlod Luiz r 149 Cassú..... 44

KOSMOS

POSTO TELEPHONICO PUBLICO P S 1 2 Kosmos..... 1

PACIENCIA

POSTO TELEPHONICO PUBLICO P S 1 Paciencia..... 1
Rinaldi & C Pantaleão packing house 559 Estr Real Sta Cruz..... 2

PAQUETA' (Ilha)

Alambary Luz Adelina S r 27 Pr Covanca..... 65
Almeida Francisco B R r 13 Pr Ribeira..... 90
Amin A Simão r 9 Pr Mar Floriano..... 9
Andrade Armando r 44 Pr Grossa..... 86
Armz Central secc molh 51 Pinheiro Freire..... 20
Armz Leivas 42 Commend Lage..... 31
Ayres Luiz r 63 Dr Furquim Werneck..... 36
Azevedo Soares J J dr r 43 Pr Frades..... 64
Baptista J Newton A padre r 9 Pr Grossa..... 17
Café Alvear 20 Dr Furquim Werneck..... 35
Camargo João r 55 Nacional..... 59
Castro Maria Gloria Barbosa r 3 S Roque..... 43
Chaves Braga Carlos r 74 Dr Furquim Werneck..... 32
Coelho Esteves João r 49 Pinh Freire..... 41
COMPANHIA TELEPHONICA BRASILEIRA P S 1 61 Pinheiro Freire..... 6
Corrêa Pinto Prudente r 77 Pr José Bonifacio..... 33
Costa Filho Augusto r 15 Dr Lacerda..... 77
Cruz Antonio Froes r 5 Pr José Bonifacio..... 28
Cruz Dalila r 109 Pr Estaleiro..... 52
Curtis John P r 4 Dois Irmãos..... 54
Deserto Frederico r 24 Pr Mar Floriano..... 14
Di Franco Angelo r 67 Furquim Werneck..... 88
Duarte Antonio Pinto armz 58 Coelho Rodrigues..... 39
Escola Brasileira de Paquetá 74 Pedro Cerqueira..... 24
Ferrari Antonino dr r 15 Pr Frades..... 66
Ferreira Gabriel Costa r 74 Cerqueira..... 16
Ferreira & Marques armz 26 Dr Furquim Werneck..... 62
Franco Manoel Esteves armz 58 Domingos Olympio..... 30
Gonçalves Cardoso Francisco café 4 Pr Grossa..... 55
Guinle Octavio Ilha Brocoió..... 22
Inspect Aguas e Esgotos reservatorio 2 Dois Irmãos..... 15
Keys Neves Mary r 49 Coelho Rodrigues..... 18
Langley Ricardo r 53 Furquim Werneck..... 75
Lemos Caio Lustosa r 159 Pr Estaleiro..... 45
Loureiro Carlos Abreu r 50 Pr Grossa..... 25

Habitue-se a usar esta Lista e raramente terá de recorrer a Informações.

SE V. S. VAE VIAJAR, NÃO ESQUEÇA QUE O SERVIÇO INTERURBANO, A QUALQUER HORA, PODE MANTEL-O EM COMMUNICAÇÃO COM SUA CASA.

PAQUETA' (Ilha) Continuação

Machado Bernardino r 115 Pr Estaleiro..... 48
Machado Gama Alberto r 60 Commend Lage..... 71
Machado Maria r 113 Manoel Macedo..... 89
Machado Maria Menezes r 84 Nacional..... 81
Magalhães Alzira Menezes r 35 Pinheiro Freire..... 83
Mattos Darke r Parque Darke Mattos..... 42
Mattos Vieira Antonio Manoel r 89 Pr Estaleiro..... 40
Ministerio da Marinha Direct Armamento dep mat Ilha Boqueirão 51
Miskell Hugo r 157 Manoel Macedo..... 19
Modesto Leal J L r 4 Pr Grossa..... 47
Morrey Jones L C r 81 Nacional..... 91
Novaes Jayme r 89 Pr Mar Floriano..... 27
Nunes José Bruno bar 25 Chacara Moreninha..... 11
Pharm Neves 71 Pinheiro Freire..... 63
Pinheiro Francisco Jorge gen r 87 Pr Mar Floriano..... 73
Pinhei Adelia r 161 Pr Guarda..... 70
Pires Ferreira Joaquim dr r 26 Pr Grossa..... 74
Policia Civil Commissariado de Policia de Paquetá 35 Dr Lacerda 38
POSTO TELEPHONICO PUBLICO P S 1 61 Pinh Freire.. 6
Pref D Federal Posto Assistencia 56 Furquim Werneck.. 53
Preventorio Dona Amelia Liga Brasileira Contra Tuberculose 16 Cerqueira 29
Preventorio Dona Amelia Liga Brasileira Contra Tuberculose 16 Cerqueira 79
Rego Gaston Luiz dr r 1 Prç S Roque..... 87
Ribeiro Almerinda Campos r 149 José Bonifacio..... 37
Ribeiro Oscar r 29 S João..... 69
RIO DE JANEIRO TRAMWAY LIGHT & POWER CO LTD THE
Repartição Electrica
Sub Estação Promptidão Ilha Paquetá 187 Pr Guarda 21
Rogers L E Pr José Bonifacio..... 34
Rudge Raul Ricardo r 57 Pr Covanca..... 67
Sá Felinta r 101 Estaleiro..... 49
Santos Americo r 78 Manoel Macedo..... 84
Silvoza Nathalia r 149 Sto Antonio..... 46
Souza Gonçalo Villela r 41 Pinh Freire..... 50
Vieira Alzira Cunha r 14 Pr Mar Floriano..... 13
Vieira Motta Julio r 105 Pr José Bonifacio..... 58
Witte Paulo r 1 Pr Frades..... 85

PARADA DE LUCAS

POSTO TELEPHONICO PUBLICO P S 1 2 Lucas Rodrigues..... 1

PAVUNA

POSTO TELEPHONICO PUBLICO P S 1 1280 Estr Pavuna..... 1
Coutinho Pedro Tertuliano café 3628 Av Automovel Club..... 2

RICARDO ALBUQUERQUE

POSTO TELEPHONICO PUBLICO P S 1 24 Estr Nazareth..... 1

SANTA CRUZ

Armazem S Sebastião liquidos e comestiveis 247 Av Carmen 51
Bar e Armazem N S da Penha 375 Av Carmen..... 38
Braga Americo Fernandes café 475 Alvaro Alberto..... 42
Café e Bilhares do Grillo 9 Felippe Cardoso..... 55
Caldas Luiz Lemos dr r 130 Av Isabel..... 16
Campos Manoel armz 430 Alvaro Alberto..... 17
Cavalcante H Lima Antonio cel r 23 D Januaria..... 54
Cavalcanti Ismael escr eleitoral 26 Felippe Cardoso..... 28
Ciraudo Antonio r 141 Felippe Cardoso..... 14
Ciraudo Sobrinho & C Antonio armz 2/4 B Ladario..... 15
Commissão Fundadora Nucleo Colonial Sta Cruz Sen Camará 36
COMPANHIA TELEPHONICA BRASILEIRA
P S 1 15 B Ladario..... 10
Despensa do Povo 245 Av Isabel..... 18
Direct Assist Hospitalar Hospital Pedro II 6 D João VI.. 27
Direct Def Sanit Intern e da Capital Republica Secç Saneam Terras Faz Sta Cruz 2 Frco Belisario 25
Duarte Joaquim Gonçalves r 54 Areia Branca..... 41
Egrejas & Irmão confeit 21/3 Felippe Cardoso..... 12
Elian & Irmão Jorge armz 185 Felippe Cardoso..... 49
Farm Santos 66 B Ladario..... 29
Fernandes Braga Americo pad 22 B Ladario..... 48
Fernandez Manoel r 294 Av Isabel..... 30
Gonçalves Carlos Alberto dr r 36 Visc Sepetiba..... 62
Gonzaga Moreira Luiz açougue 182 Victor Dumas..... 39
Gonzaga Moreira Luiz boteq 2 Auristella..... 46
Gonzaga Moreira Luiz açougue 13 Felippe Cardoso..... 63
Goulart Francisco Vieira r Arrastão..... 22
Homem Manoel Pereira café 13 Felippe Cardoso..... 32
Leal Ferreira José mov 154 Cruzeiro..... 58
Mello & Irmão J sabão 337 Alvaro Alberto..... 40
Mesquita Diniz Francisco Corrêa armz 449 Alvaro Alberto 62
Mesquita Francisco r 306 Av Isabel..... 33
Moraes Fonseca & C 25 Felippe Cardoso..... 11
Motta & Mello café 363 Av Isabel..... 37
Mueller Guilherme fabr 240 Primeira..... 35
Oliveira Irmãos & C Ltda 1 Victor Dumas..... 20
Padaria Avenida 241 Av Isabel..... 60
Pensão Victoria 17 Felippe Cardoso..... 50
Pereira Francisco mad e mat 83 Felippe Cardoso..... 21
Pereira Joaquim Moutinho mad 72 Felippe Cardoso..... 47
Policia Civil Delegacia 29º Districto 41 Sen Camará..... 19
POSTO TELEPHONICO PUBLICO P S 2 15 B Ladario 10
Prefeitura do Districto Federal Inspect de Abastecimento Matadouro Sta Cruz Curato Sta Cruz 56
Prefeitura Districto Federal Escola Technica Sta Cruz Matadouro Sta Cruz 64
Rio de Janeiro Tramway Light & Power Co Ltd The Repartição Electrica Sub Estação Sta Cruz 382 Felippe Cardoso 53
Rio de Janeiro Tramway Light & Power Co Ltd The Repartição Electrica Promptidões 6º Distr Sub Séde Santa Cruz 382 Felippe Cardoso 53
Rollas José Maria r 317 Primeira..... 34
Santos Cassiano Caxias r 108 B Ladario..... 24
Santos José Telles r 301 Av Isabel..... 45
Segundo Regimento Artilh Montada Curato Sta Cruz..... 23
Stefan Gabriel r 475 Felippe Cardoso..... 61
Stein & C S mov 15 Felippe Cardoso..... 13
Teixeira José Corrêa faz Estr Real Sta Cruz..... 65
Tuffy Felippe armz 368 Felippe Cardoso..... 43
Zamorano & Fernandez 273 Macapá..... 44

SANTISSIMO

POSTO TELEPHONICO PUBLICO P S 1 31 Santissimo..... 1
Rodrigues Antonio Augusto r 358A Estr Real Sta Cruz..... 2

SENADOR CAMARA'

Alves Christovão Vieira r 338A Estr Sta Cruz..... 2
POSTO TELEPHONICO PUBLICO P S 1 2 Albino Paiva..... 1

VIGARIO GERAL

Armz Central de Vigario Geral 67 Alvarenga Peixoto..... 2
POSTO TELEPHONICO PUBLICO P S 1 929 Bulhões Marcial..... 1

QUER TER A **CERTEZA** DO VALOR DA PROPAGANDA NA **LISTA DE ASSIGNANTES?**

VERIFIQUE QUE AS MAIS **IMPORTANTES** FIRMAS ANNUNCIAM NA LISTA DE ASSIGNANTES, **POR MUITOS ANNOS,** SEM INTERRUPÇÃO.

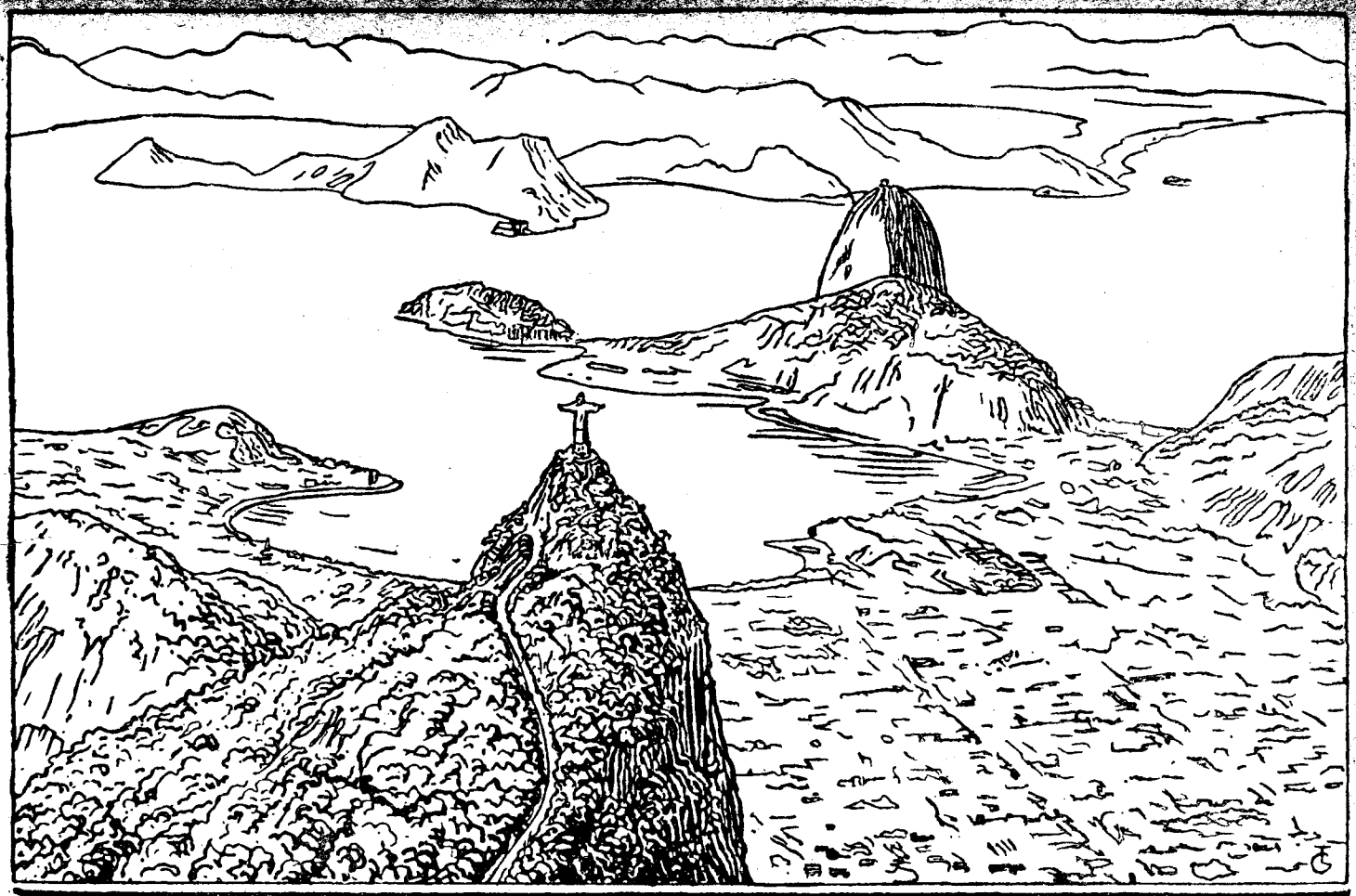

CORCOVADO

MARAVILHOSA VISTA DO RIO E DA ESTATUA DE CHRISTO REDEMPTOR

(710 metros acima do nivel do mar)

VEJA **O RIO MARAVILHOSO** NA **SUA MOLDURA SEM IGUAL** E **O GRANDE MONUMENTO AO CHRISTO REDEMPTOR**

Tome um bonde de Aguas Ferreas na Galeria Cruzeiro ou um omnibus da linha Estrada de Ferro-Corcovado, da Viação Excelsior, no Club Naval, para conduzil-o até á estação inicial da Estrada de Ferro Corcovado á rua Cosme Velho, 151 (Laranjeiras), de onde, por uma Estrada de Ferro electrica com cremaleira, chegará a Paineiras ou ao Pico, de accordo com o seguinte horario:

HORARIO DOS TRENS

DIAS UTEIS *Janeiro a Março*		DOMINGOS E FERIADOS *Todo anno*		DIAS UTEIS *Abril a Dezembro*	
PARTIDAS		PARTIDAS		PARTIDAS	
Cosme Velho	*Paineiras*	*Cosme Velho*	*Paineiras*	*Cosme Velho*	*Paineiras*
6.15	7.35	8.00	8.30	6.30	7.35
8.00	8.35	xx 9.00	9.30	8.00	8.35
xx 9.00	10.10	xx 10.00	10.30	xx 9.00°	10.10°
x 10.30	12.35	xx 11.00	11.30	x 10.30	12.35
13.00°	13.30°	xx 12.00	12.30	13.00°	13.30°
xx 14.00	15.40	xx 13.00	13.30	xx 14.00	16.00
x 16.00°	17.30°	xx 14.00	14.30	15.30°	17.00°
17.30	18.00	xx 15.00	15.30	17.30	18.00
18.30	19.00	xx 16.00	16.30	18.30	19.00
19.30	20.00	xx 17.00	17.30	20.00	20.30
x 20.30°	21.30°	18.00	18.30		
22.00°	23.00°	19.00	19.30		
		20.00	20.30		
		21.00°	21.30°		
		22.00°	23.00°		

—:— TRENS ESPECIAES A QUALQUER HORA —:—

Para informações — Telephones **25-0016** ou **24-0237**

OBSERVAÇÕES

x — Indica que estes trens vão ao alto, caso haja 10 passageiros.
xx — Indica que estes trens vão ao alto. caso não chova. Todos os demais trens vão sómente até Paineiras.
° — Indica trens extraordinarios, cujas viagens são facultativas.

PUBLICIDADE Light PARA SERVIR

UM PASSEIO IDEAL

Depois do almoço ou do chá leve os seus convidados ás Paineiras, onde encontrarão um ambiente repousante e fresco; ao cahir da noite leve-os ao alto do Pico, para que vejam a Avenida Beira Mar e todas as ruas da cidade surgirem da sombra, uma por uma, desenhadas por 20.000 lampadas electricas.

NÃO HA DESINFECÇÃO DOMICILIARIA SEM O EMPREGO CONSTANTE DA

CRUZWALDINA

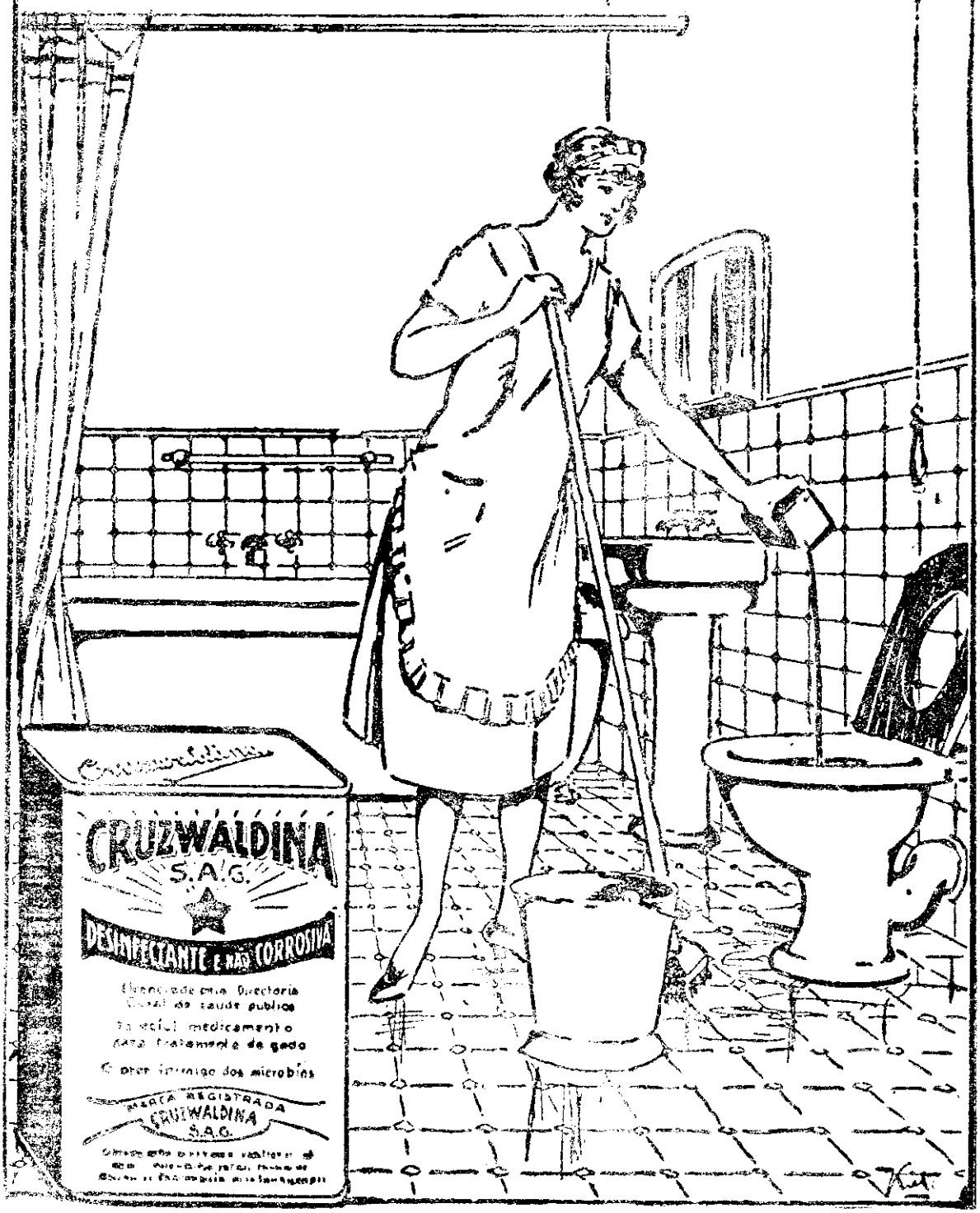

INDICADOR PROFISSIONAL

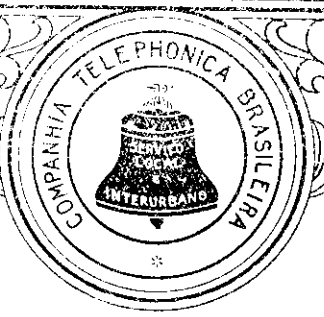

Nesta parte da Lista, estão classificados, na ordem de seus ramos de commercio, todos os assignantes de apparelhos de negocio.

Cada assignante da classe de negocio pode occupar gratuitamente uma só linha neste Indicador, em typo commum, além da que lhe é dada, tambem gratuitamente, no Texto da Lista.

Os annuncios, nomes em typo negrito, accrescimos de linhas, publicações sob outros titulos, etc., são pagos de accordo com as tabellas de preços fornecidas pelo Departamento Commercial, á Av. Marechal Floriano, 168-1.º andar, telephone 24-2500.

INDICADOR PROFISSIONAL DO DISTRICTO FEDERAL

ACADEMIAS

Brasileira de Letras Av Presid Wilson..... 22-3268
Nacional de Medicina 4 Av Aug Severo..... 22-3182

ACCESSORIOS DE AUTOMOVEIS

FERREIRA LAND & CIA
EVARISTO DA VEIGA 24
TEL 22-4196-22-0084

A NOSSA CASA
ACCESSORIOS PARA AUTOMOVEIS
26, R. EVARISTO DA VEIGA, 28
Tels. 22-2818, 22-3947 e 22-7998

Auto Commercial Ltda 136 Av Gomes Freire.... 22-7080
AUTO EMPORIO 563 S Christovão..... 28-5753
Auto Emporio 563 S Christovão..... 28-9194

CASA 1.º DE JULHO
Pedro Euclides dos Santos
Concertam-se pneumaticos e camaras de ar. Reformam-se pneumaticos. — Stock de pneumaticos e camaras de ar novos e de occasião, oleos, graxa, estopas e quaesquer accessorios para automoveis.
46, RUA VISCONDE MARANGUAPE, 46
Telephone 22-1479
RIO DE JANEIRO
ATTENDE-SE CHAMADOS PELO TELEPHONE

Auto Internacional Ao ferro velho
234 Av Mem Sá 22-9766
Beato & C Ltda 500 S Christovão..... 28-7177
Bernardo & Rodrigues 60 Hadd Lobo..... 22-0143

CASA CONTINENTAL
PNEUMATICOS E CAMARAS NOVAS E DE OCCASIÃO, OLEOS, ETC.
COMPLETO STOCK DE ACCESSORIOS PARA AUTOMOVEIS DE QUALQUER MARCA
Officina para Reparações de Pneus e Camaras
SILVA AMADOR
R. Evaristo da Veiga, 81 - Esquina da R. Marrecas
TELEPH. **22-0547 - RIO DE JANEIRO**
— Attende-se a soccorros em qualquer lugar —

BORGHOFF SCHMITT & C
142/4 Evaristo Veiga 22-3155
Borghoff Schmitt & C 142/4 Evaristo Veiga... 22-5640



Casa Victoria
—*—
Duarte & Santos
—*—
CATTETE, 174
(Em frente ao PALACIO)
TEL. 25-3556

Braga & Filhos Luiz F 119 Sen Dantas..... 22-5921
Brea & C 34 Visc Itauna..... 24-5316
Brea & C 4 Samuel Guimarães..... 29-3728
Casa Acre artefactos borracha 116 Acre..... 23-4178

A MOTORA UNIVERSAL
Completo sortimento de peças para **Ford - Chevrolet,** etc.
PREÇOS MINIMOS
ADHERBAL SILVA
R. S. Luiz Gonzaga, 679-A
Teleph. 28-9599

Casa Arcos 134 Ev Veiga..... 22-4727
Casa Auto Ipanema 60 Frco Octaviano..... 27-5551
Casa Boa Vista 91 Siqueira Campos..... 27-0414

CASA "VERA CRUZ"
Accessorios para Automoveis — Stock de Pneumaticos, Camaras de ar, Oleos, Graxa e Lubrificantes. Officina para concertos de pneumaticos e camaras de ar.
FRANCISCO PINTO DE ALMEIDA
34, PRAÇA VIEIRA SOUTO, 34
ESPLANADA DO SENADO
TELEPHONE **22-8250** — RIO DE JANEIRO

Casa Jupiter 141 Mariz Barros..... 28-4446
CASA LAND 136/36A Ev Veiga..... 22-1243

CASA "LAND" DE DAVID, LAND & CIA.
ACCESSORIOS PARA AUTOMOVEIS
PNEUS E CAMARAS DE AR
ARTIGOS DE FORRAÇÃO
TINTAS E VERNIZES
Rua Evaristo da Veiga, 136/136-A
Phones 22-1243 — 22-1344

Casa Rubino 51 Sen Dantas..... 22-8786
Casa Varense 63 Saec Cabral..... 24-0452
Casa Victoria 174 Cattete..... 25-3556
Casa Victoria 35 Frco Octaviano..... 27-4063
Casanova Adelino 350A Fig Mello..... 28-2131
Casanova Adelino 348A Fig Mello..... 28-5172

CHARRON
LOJA — 55-A, HADDOCK LOBO..... 22-3436
ESCRIPTORIO — 55-A. HADD. LOBO 22-7271
SOCCORRO — 13, TR. RIO COMPRIDO 22-3503

Chaves B 149 Av Mem Sá..... 22-6690
Chindler & Adler escr 313 Fig Mello..... 28-8766
Colombo Gamberini & C 61/3 Ev Veiga..... 22-2643
Colombo Gambèrini & C Ltda 134 Invalidos.... 22-6145
Comn S K F do Brasil 141 1º Quitanda..... 23-2166

COMPANHIA S K F DO BRAZIL
Rolamentos para automoveis
QUITANDA, 141 — TEL. 23-2166

DAMASCENO PORTUGAL & C.
Rua Riachuelo, 21 - 22-4189

Daré Oliveira & C Ltda 71 Sen Dantas..... 22-8675
DAVID LAND & C 136/136A Ev Veiga..... 22-1243
David Land & C 136/136A Ev Veiga..... 22-1344
Duarte & Santos 174 Catteté..... 25-3556
Dunlop Pneumatic Tyre Co 87 Sta Luzia..... 22-1880
ESTEVES PIRES & C 50-13 Maio..... 22-2888

FERREIRA LAND & CIA
EVARISTO DA VEIGA 24
TEL 22-4196-22-0084

FERREIRA & C SERAFIM 26 Ev Veiga..... 22-3947
FERREIRA & C SERAFIM 26 Ev Veiga..... 22-2818
Ferreira & C Serafim 26/8 Ev Veiga..... 22-7998
FERREIRA LAND & C arma 24 Ev Veiga..... 22-0084
FERREIRA LAND & C escr 24 Ev Veiga..... 22-4196
FERREIRA LAND & C ger 24 Ev Veiga..... 22-0085
Ferro Velho da Lapa Ao 4 Visc Maranguape.. 22-6611
Figueira José Rodrigues 156 Av Gomes Freire.. 22-2811
Figueira Moacyr 47 19 Fevereiro..... 26-3575
Firestone Tire & Rubber Export Co pneus vendas
62 Passeio 22-0002
Firestone Tire & Rubber Export Co pneus gerencia
62 Passeio 22-4223
Fortuna & C A loja 55A Hadd Lobo..... 22-3436
Industria Brasileira Pneumaticos
52 Prç Republica 22-3339

CASA-NOVA

FUNDADA EM 1926

IMPORTAÇÃO DE PEÇAS E ACCESSORIOS PARA AUTOMOVEIS EM GERAL

Especialidade em Peças Ford e Chevrolet. Depositario do afamado material Electrico Delco Remy. Officina de reparações de pneumaticos e camaras de ar. Stock de Pneumaticos e Camaras de Ar de todas as marcas, Oleo, Graxa, etc.

ADELINO CASANOVA
Successor de F. Marques & Casanova
RUA FIGUEIRA DE MELLO, 348-A e 350-A
(Proximo ao ponto de 100 réis)
TELEPHONES 28-2131 e 28-5172
End. Telegr. ZANOVA

Sobre esta Base solida!..

poderá rodar tranquillo ...



SERAFIM FERREIRA

A CASA QUE PELOS SEUS BAIXOS PREÇOS SE TORNOU LEADER NO RAMO DE ACCESSORIOS PARA AUTOMOVEIS!

26 - Ev. da Veiga 28 - Phones: 22·2818 22·3947 22·7998

RUA HADDOCK LOBO, 55 A 59

TEL. 22-3436 E 22-7271

TELEGRAMMAS "CHARRON"

RIO DE JANEIRO

EXPORTAÇÃO PARA TODO O PAIZ DE PEÇAS E ACCESSORIOS PARA TODAS AS MARCAS DE AUTOMOVEIS

FORMIDAVEL STOCK DE PEÇAS FORD E CHEVROLET

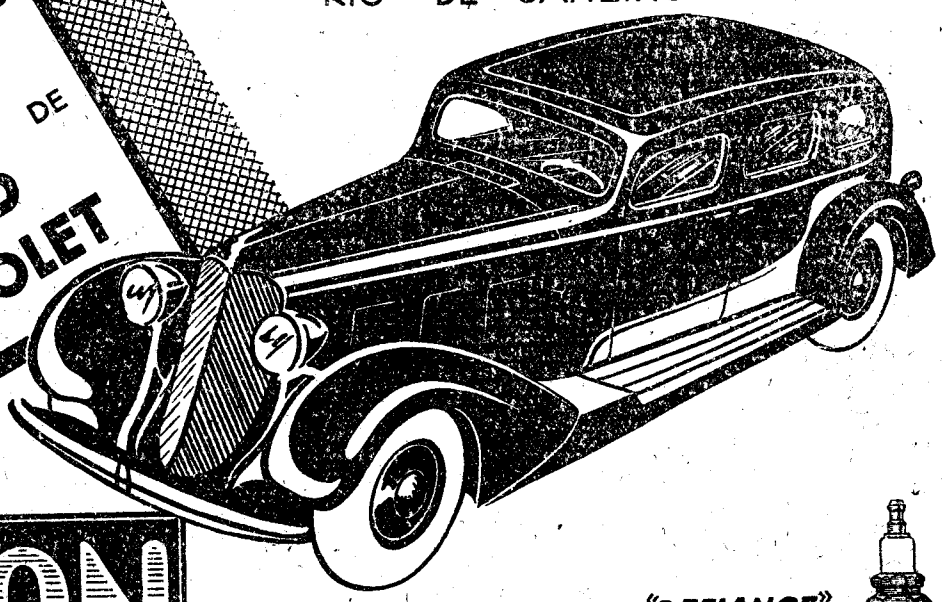

CHARRON

CASA FUNDADA EM 1911

EXCLUSIVISTAS DAS VELAS "DEFIANCE"

AS MAIS DURAVEIS VELAS PARA AUTOMOVEIS



LAND & C DAVID 136/36A Ev Veiga..... 22-1243

LOFIEGO F.

GRANDE STOCK DE PNEUS E ACCESSORIOS EM GERAL
AV. 28 SETEMBRO, 441 — 48-0983

M Cova 63 Sacc Cabral..... 24-0452
Magnoni & C A 60 Camerino..... 24-3481
Marques da Silva Felismino 67 S Luiz Gonzaga 28-7933

CASA PNEULANDIA
ACCESSORIOS E PNEUMATICOS PARA AUTOMOVEIS
OFFICINAS DE BORRACHEIRO E ELECTRICISTA
RADIOS E BATERIAS
SOUZA & BRAGA
Av. Mem de Sá, 291
Tel. 22-9659

MESTRE E BLATGÉ S. A. B. Ests.
"Casas Mesbla"
RUA DO PASSEIO, 48/56. — 22-7720

Michelin S A 11 Constituição..... 22-1458
Motora Federal A 1201 24 Maio..... 29-1206
Novo Emporio Ao 184 Av 28 Setembro..... 48-2680

Vidros para PARA-BRISAS?
QUANDO PRECISAR SUBSTITUIR ALGUM VIDRO DO SEU AUTOMOVEL, SO' NA
PRAÇA FLORIANO, 85
(Proximo ao Theatro Municipal)
J. C. MIRANDA & CIA.
ESPECIALISTAS NO GENERO
Phone 22-5527

Officina Cruz de Malta 217 Carmo Netto..... 22-6365
Patacho & C 342 Cattete..... 25-2381
Pinto D'Almeida Francisco 34 Prç Vieira Souto 22-8250

FERREIRA LAND & CIA
EVARISTO DA VEIGA 24
TEL 22-4196-22-0084

Ribeiro Fragano Bernardo 201 Av Mem Sá.... 22-9409
Rubino Loreto 51 Sen Dantas..... 22-8786
Santos & Tavares 3044 Av Suburbana..... 29-8314

PNEUS SEIBERLING

DISTRIBUIDORES PARA OS ESTADOS DO
RIO — S. PAULO — MINAS e DISTRICTO FEDERAL
— Telephones 22-1387, 22-1388 e 22-9073 —

S. Cooperativa dos Chauffeurs

ACCESSORIOS PARA AUTOS
A' VENDA NAS GARAGES

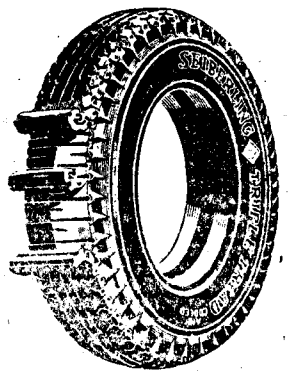

R. Visconde Itauna, 341. Fone 22-9073
R. General Polydoro, 58.. " 26-1581
R. Visconde Duprat, 5... " 22-3781
Largo do Machado, 27... " 25-3813
R.. Siqueira Campos, 213. " 27-0646
R. S. Clemente, 71-73.... " 26-3133
R. Almirante Cockrane, 225 " 28-2993
R. Pereira Nunes, 399... " 48-1688
E. Braz de Pina, 68 (Penha). " 29-6573


CASA AUTO AMERICA
MARCA REGISTRADA
para
AUTOMOVEIS
só ACCESSORIOS de
ferreira Land & C
grande stock de peças
FORD E CHEVROLET
assim como de outras marcas
PASTAS
MIAMIZ E OKEY
VELAS
EDISON
PNEUS E CAMARAS
lanterna, graxa, estopas
camurça, buzina, oleos
LAMPADAS
stanley-mazda
bateria
BELYSON
a melhor
RUA EVARISTO
DA VEIGA 24
Tels - 22-0084
22-0085
22-4196

CASA PEDRA GINA

M. P. SALGADO

CASA ESPECIALISTA EM LUBRIFICANTES

GRANDE STOCK DE PNEUS E CAMARAS DE AR DE TODOS OS FABRICANTES

Preços sem competidor

COMPLETO SORTIMENTO EM ACCESSORIOS PARA AUTOMOVEIS

Officina de reparação de Pneus e Camaras de ar

OFFICINA MECHANICA

COMPLETO SORTIMENTO DE PECAS FORD E CHEVROLET — IMPORTAÇÃO E EXPORTAÇÃO

18, AVENIDA THOMÉ DE SOUZA, 18

(PROLONGAMENTO DA AVENIDA COMES FREIRE)

TELEPH. 22-0203 — RIO DE JANEIRO

ACCUMULADORES de ALTA QUALIDADE

PRODUCTO

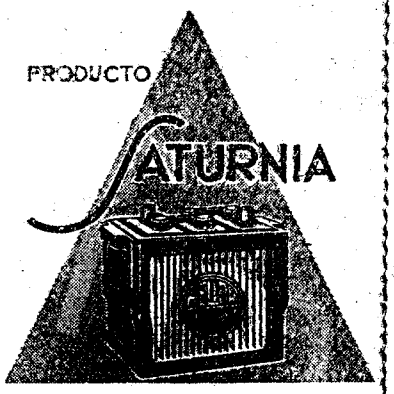

HELIAR

POSTO DE SERVIÇO

Pozzi & Cia. Ltda.

RUA DAS MARRECAS, 48 - Tel. 22-6971

RIO DE JANEIRO

FABRICANTES -

Electrochimica Saturnia Ltda.

S. PAULO

A MAIOR FABRICA DE ACCUMULADORES ELECTRICOS DA AMERICA LATINA

SERAFIM FERREIRA & C.
ACCESSORIOS PARA AUTOMOVEIS
26, R. EVARISTO DA VEIGA, 28
Tels. 22-2818, 22-3947 e 22-7998

Teixeira & Martins 964 B Mesquita..... 48-2064
UNITED STATES RUBBER EXPORT CO LTD
305 3º s 301/4 Av Presid Wilson 22-7770
Vallim & Irmão 18 Sen Bernardo Monteiro..... 28-2928
Vinagre Mathias M 81 S Luiz Gonzaga..... 28-2643

WAYNE
Equipamentos Wayne do Brasil Ltda.
Bombas para Gazolina, Alcool, Kerozene, Oleo e Graxa; Compressores de Ar; Elevadores Hydraulicos para Automoveis; Machinas para Lavar Carros, etc.
MARRECAS, 21
TELEPHONE 22-8031 — RIO DE JANEIRO — TELEPHONE 22-8067

WILSON KING & CIA. LTDA.

Gerencia — 32/40, 13 de Maio.....	22-7031
Escriptorio — 32/40, 13 de Maio....	22-8960
Sec. peças — 32/40, 13 de Maio....	22-6192
Officinas — 106, Bento Lisbôa.....	25-4191
Administração (officina) — 106, Bento Lisbôa	25-4637

ACCUMULADORES ELECTRICOS

Afa e **VARTA** 21 1º Benedictinos..... 24-4303
Berude & C D H 6 Marrecas..... 22-5547
Berude D H 21 1º Benedictinos..... 24-4303
Borghoff Schmitt & C 142/4 Ev Veiga..... 22-3155
Casa Fritz 130 Teixeira Soares..... 28-1371
CASA LAND 136/36A Ev Veiga..... 22-1243
POSTO SERVIÇO HELIAR 48 Marrecas..... 22-6971

BATERIAS
POSTO WILLARD
Corção, Cardim S. A.
Rua das Marrecas n. 13
Tel. 22-2061

POSTO DE SERVIÇO PREST O LITE
Mestre e Blatgé 73 Av Osw Cruz..... 25-1822
Posto Willard 13 Marrecas..... 22-2061
Pozzi & C Ltda baterias 48 Marrecas..... 22-6971
Seciad Accumuladores **NIFE** do Brasil Ltda
17 4º s 45 Benedictinos 23-2783
VARTA 6 Marrecas..... 22-5547
WILLMANN XAVIER & C LTDA 41 Uruguayana 22-0899

ACIDOS

A Vieira de Mattos 23 Gen Camara..... 23-1400
CASA B. HERZOG
ACIDOS PARA QUALQUER INDUSTRIA
GEN. CAMARA, 211/3 — TEL. 24-4270
Casa Luik Ltda 104 1º Th Ottoni..... 23-0597
COELHO & WOLFF LTDA.
ACIDOS EM GERAL
RUA LUIZ DE CAMÕES N.º 87 — LOJA
Tel.: 24-3980
Comp Acidos 11 3º Alfandega..... 23-0030
Comp Acidos 642 Estr Nova Pavuna..... 29-2788
Comp Anilinas e Productos Chimicos do Brasil
100 3º Alfandega 23-1640
COMP. ANILINAS E PRODUCTOS CHIMICOS DO BRASIL
ALFANDEGA, 100/102 - 1.º — TEL. 23-1640
Comp Chimica Merck Brasil S A secç comm
113 2º Th Ottoni 24-2771
Fabr de Polvora sem Fumaça
1/5 1º s 103 Lg Carioca 22-7562
Fabr de Polvora Sem Fumaça dep
110 Pr S Christovão 28-7702
Polto Emilio repres secç Comp Acidos
60 Gen Camara 23-5324

AÇO

AÇOS BOEHLER R PETERSEN & C LTDA
8 Mayrink Veiga 23-5830
Aços Roechling Buderus do Brasil Ltda
6/8 Beco Bom Jesus 23-5732
Arthur Balfour & C South America Ltd armz
86 Candelaria 23-4287
Arthur Balfour & C South America Ltd escr
86 1º Candelaria 23-5781
CASA INOXIDAVEL offic mech
14 Beco Carmelitas 22-8733
COMP. MECHANICA E IMPORT. DE SÃO PAULO
R. Alfandega, 34
TEL. 23-1655
Friedenberg G 33 Tr Sta Rita..... 23-3485
Industria Sabril Ltda 230 Sto Christo..... 24-0446
HIME & CO.
THEOPHILO OTTONI, 52
TELEPHONE 23-1741

USEM NOS SEUS CARROS SO' EQUIPAMENTO

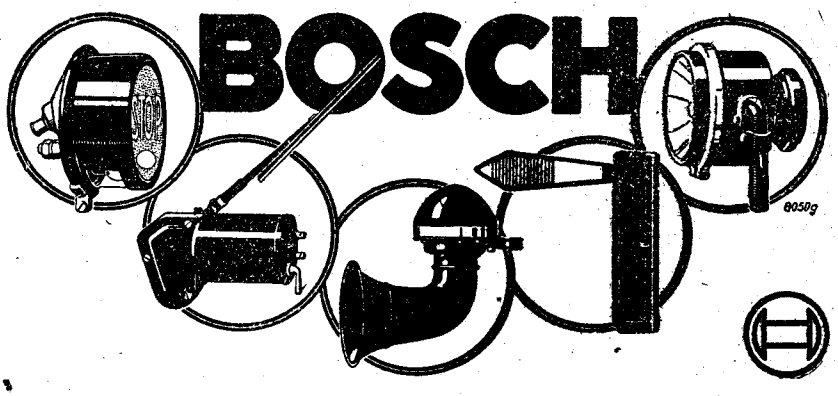

Representantes geraes:

BORGHOFF SCHMITT & Cia.

R. EV. DA VEIGA, 142/44

Tel. 22-3155 — Tel. 22-5640

OFFICINA BOSCH

R. EV. DA VEIGA, 130

Tel. 22-3292

KUPPERMANN JORGE 164 Sacc Cabral..... 24-2867
Mulford G A 86 Candelaria..... 23-4287

AÇO INOXIDAVEL
Chapas, Cantoneiras, Vergalhões, Tubos, etc.
CIA. FINLANDEZA S. A.
PRÇ. MAUA', 7 — 13.º ANDAR
TELEPHONES:
GERENCIA - 23-4569 — EXPEDIENTE - 23-4461

PETERSEN & C LTDA R 8 Mayrink Veiga.... 23-5830
Siemler & C Eugenio 91 6º s 6 Av R Branco.. 23-4873
Stahlunion Limitada gerencia 30 S Pedro..... 23-2825
Stahlunion Limitada escr 30 S Pedro..... 23-0675

AÇOS ROECHLING
Aços finos de maior rendimento para todos os fins. Ferramentas, Arames e chapas de aço. - Aços Roechling Buderus do Brasil Ltd.
Marca Registrada
R. Gen. Camara, 186-Tel. 23-5732
Caixa Postal 1717 - Rio de Janeiro

United States Steel Products Co
56 2º Gen Camara 23-1694

AÇOUGUES

Açougue e Aviario Federal 180 Riachuelo..... 22-1353
Alberto & Pereira 458 24 Maio..... 29-3487
Alencar 16 Prç José Alencar..... 25-1473
Aliança 377 Laranjeiras..... 25-0709
Alves & Moreira Merc Municipal r XII 46/52 23-0005
Americano 544 Visc Pirajá..... 27-1292
Anissete Antonio 429 S Clemente..... 26-1944
Apollo 64 Lavradio..... 22-5948
Atlantico 815 Copacabana..... 27-2349
Aurora 356 Demetrio Ribeiro..... 26-2459
Avila Comp Ltda B 174 Laranjeiras..... 25-0175
Aymoré 295 Av Mem Sá..... 22-8508
Azera Sobrinho & C 166 S Pedro..... 24-6448
Bartolo Julio Lopes 159 S Pedro..... 23-4380
Baturité 117 José Antonio Santos..... 27-4404
Beira Mar 665 Copacabana..... 27-0239
Bittencourt J L 123 Passagem..... 26-2641
Bom Jesus 158 Demetrio Ribeiro..... 26-1332

AÇOUGUE BOMFIM
Telephone 28-6497
Conde Bomfim, 1
LARGO DA SEGUNDA FEIRA

Bomfim 1 C Bomfim..... 28-6497
BON MARCHÉ 814 Copacabana..... 27-5663
Borges Barcellos 45 Visc Maranguape..... 22-1445
Borges & Filho J 7 S Christovão..... 22-3161
Brasil 219A Siqueira Campos..... 27-2570
Brasil 10/2 Lg José Clemente..... 22-1630
Brasil Novo 98 Av Lauro Muller..... 28-2003
BYINGTON & C.

REFRIGERADORES PARA AÇOUGUES
S. PEDRO, 76 — TEL. 23-1745

Campeão 61 Mattos Rodrigues..... 22-7466
Candeias José Silveira 126 Passagem..... 26-2909
Carvalho Joaquim 395 Visc Pirajá..... 27-0544
Carvalho José Reis 143 Regente Feijó..... 24-1031
Casa Herminio 44 Leoncio Albuquerque..... 24-6088
Casa Puga 38 Siqueira Campos..... 27-4686
Casa Puga 38 Siqueira Campos..... 27-5612
Caxias & C 11 Lg José Clemente..... 22-1625
Central 64 Escobar..... 28-8617
CENTRAL DE BOTAFOGO 273 Vol Patria.. 26-2979
Central do Cajú 60 Gen Sampaio..... 28-6026
Central de Inhauma 74 Padre Januario..... 29-3716
Chave de Ouro 233 Eng Dentro..... 29-3176
Coelho Lucindo José 810A C Bomfim..... 48-0527
Coelho & Mello 277 Archias Cordeiro..... 29-0891
Colombia 86 Araripe Junior..... 48-0517
Companhoni Aníbal Natal 102 Sen Euzebio.... 24-5095
Coração de Jesus 363 Av 28 Setembro..... 48-2921
Corrêa & Irmão J A 2 Av Henr Valladares.... 22-1061
Costa Alves Antenio 71 Cattete..... 25-1298
Costa Carlos da Rocha 145 Jard Botanico..... 26-0118
Cruz José 437 Nerval Gouvêa..... 29-8061
Curvello d'Avila José 82 S Clemente..... 26-3400
Das Familias 99 Bom Pastor..... 48-2197
Del Vecchio Luiza 158 Teixeira Soares..... 28-8771
DEMOCRATA 294 Cattete..... 25-0529
Democrata 612 Jard Botanico..... 26-3521

AÇOUGUE
DIVINO ESPIRITO SANTO
Especialidade em carne de Vacca, Vitella, Porco, Carneiro e Miudos Diversos
J. A. Corrêa & Irmão
ENTREGA A DOMICILIO
Av. Henrique Valladares, 2
TEL. 22-1061

Divino E Santo 2 Av Henr Valladares..... 22-1061
15 de Abril 387 B Bom Retiro..... 29-4203
Do Principe 359 Visc Pirajá..... 27-2623
Dos Allidos 101 Paulo Barreto..... 26-2953
Duarte & Pires J 4/6 Lg José Clemente..... 23-4130
Duas Nações 61A José Vicente..... 48-1898
Empreza Brasileira Carnes Ltda 284 Cattete.... 25-0529
Esperança 142 B Itapagipe..... 28-0782
Esperança 126 Passagem..... 26-2007
Estrella de Bomfim 496 C Bomfim..... 48-2927
Estrella de Ouro 103 Bambina..... 26-2086
Estrella da Tijuca 942A C Bomfim..... 48-5366
Familiar 337 Monte Alegre..... 22-3177
Federal 31 Eng Dentro..... 29-3712
Federal 247 Aristides Lobo..... 28-8677
Ferreira Jorge Eduardo 241 Senhor Passos..... 24-3186
Ferreira Luiz Lourenço 154B Bom Pastor..... 48-3417
Ferreira da Rosa Manoel 162 B Torre..... 27-4191
Ferreira Sophia Filho Manoel 175 Av Mem Sá 22-0434
Ficher 95 C Bomfim..... 28-4418
Flor da Babylonia 230 B Mesquita..... 28-2622
Flor Bomfim 662 C Bomfim..... 48-0028
Flor de Botafogo 269 Vol Patria..... 26-2951
Flor de Botafogo 16 Farani..... 26-2513
Flor do Curvello 7 Dias Barros..... 22-0519
Flor do Humaytá 107 Humaytá..... 26-1001
Flor das Laranjeiras 42 Laranjeiras..... 25-0531
Flor do Mercado Novo
Merc Munic lado ext 91/3 23-3276
Flor da Primavera 40 Teixeira Mello..... 27-2084
Fluminense 19 S Clemente..... 26-2005
Fluminense 111 Constante Ramos..... 27-0286
Freitas Junior Antonio 14 Capitão Salomão.... 26-4026
Furtado Julio 245 Pedro Alves..... 24-1369
Garcia José Luiz 909 Uranos..... 29-6337
Gloria 5 C Bomfim..... 28-1788
Gonçalves Porfirio Maria 95A Marq Olinda..... 26-4398
Goulart 153 Gen Polydoro..... 26-3353
Goulart F Vieira S Diogo..... 24-3178
Goulart Francisco Vieira 162 S Pedro..... 24-5635
Goulart Victor R da Rocha 32 Demetrio Ribeiro 26-0769
GUARANY 405 Mariz Barros..... 28-6764
Haddock Lobo 83 Hadd Lobo..... 22-2409
IDEAL 1034A Copacabana..... 27-0501
Ideal 223 Aristides Lobo..... 28-3270
Igrejinha 93 Frco Octaviano..... 27-0347
IMPERIAL 329 Cattete..... 25-1936
Imperio 150 C Irajá..... 26-2453
Independencia 698 B Bom Retiro..... 48-5853
Indigena 129 Lavradio..... 22-3074
Internacional 83 Cattete..... 25-3268
Irmãos Duarte & C 39/41 Clapp..... 23-1547
Irmãos Duarte & C 39 Lavradio..... 22-3214
Laranjeiras 420 Laranjeiras..... 25-0068
Lisboa 68 Bento Lisboa..... 25-1430
Lucas João Antonio 309 Gen Camara..... 24-1601
Luzitano 250 Cosme Velho..... 25-2508
Luzo Brasileiro 51 Rezende..... 22-3162
Machado Cabral João 12 Gen Polydoro..... 26-1562
Machado João Muniz 297 Cattete..... 25-0092
Madrid 49 Invalidos..... 22-3256
Magestade 616 Visc Pirajá..... 27-1488
Mar e Terra 10 Av Mar Floriano..... 24-0021
Maritimo 365 Sacc Cabral..... 24-4467
Martins Manoel Francisco
Merc Municipal lado ext 33/7 23-0006
Matadouro Mod Sta Barbara 23 Prç Duq Caxias 25-4641
MATTOS & FERNANDES 82 Visc Ouro Preto.. 26-2201
Mattos Junior Francisco Vieira 85 Garcia d'Avila 27-4382
Mello João Jacintho 138 C Bomfim..... 28-2535
Mendes 127 Gamboa..... 24-6642
Mendes Alexandre José 556 Copacabana..... 27-0587
Mendes Eduardo Borges 305 C Bomfim..... 48-0045
Mendes & Rodrigues 40 Pinh Machado..... 25-2054
Modelo 76 S Luiz Gonzaga..... 28-9659
Modelo 15 José Mauricio..... 48-5814
Moderno 56 Riachuelo..... 22-6212
Moderno 181A Sta Christina..... 25-1971
Moraes e Silva 1 Prç Gen Portinho..... 28-8947
Moreira Joaquim Nunes 424 Sen Euzebio..... 28-4402
Motta Antenor Leandro 1049 Uranos..... 29-6343
Motta Augusto Maria Merc Munic lado ext 121/3 23-0302

AÇOUGUE MUNDIAL
ENTREGA A DOMICILIO
Rua Mariz e Barros, 75 a 79
Avenida Lauro Muller, 86
Telephones
28-4933 — 28-4733

MUNDIAL 77/9 Mariz Barros..... 28-4933
Municipal 1024A B Mesquita..... 48-0793
NACIONAL C2 Ibituruna..... 28-3411
Nacional 647 Av Amaro Cavalcanti..... 29-3706
Nossa Senhora da Conceição 179 Sorocaba..... 26-3382
Nossa Senhora Gloria 103 Cattete..... 25-3193
Nossa Senhora Paz 73 Siqueira Campos..... 27-1645
Nossa Senhora Penha 30 Pinto Figueiredo..... 48-3911
Nosso Açougue O 32B Mattoso..... 28-5029
Nova America 172 Invalidos..... 22-6326
Nunes & Irmão 54 Dr Sá Freire..... 28-2647
O Bife Platino 162 Cosme Velho..... 25-1213
Oliveira & Cortez 6 José Bonifacio..... 29-4968
Oliveira Irmãos Ltda 181 Gen Camara..... 23-4701
Oliveira Irmãos Ltda 8 Prç Lopes Trovão..... 23-4702
Oliveira Irmãos Ltda 167 Gen Camara..... 23-0666
Pacheco José Jacintho 10/2 Lg José Clemente. 22-1630
Paz & Souza 28 Eng Dentro..... 29-1509
Peixoto João Pereira 272 Buenos Aires..... 24-4348
Pinto Netto Manoel da Silva
Merc Municip r XII 42 23-0004
Primavera 55 Lapa..... 22-8800
Primeiro de Janeiro 18 Lg José Clemente..... 22-2939
1º Setembro 39 Meyer..... 29-1121
PROGRESSO 193 Cattete..... 25-2504
Progresso 924 S Frco Xavier..... 29-3975
Progresso Humaytá 147 Humaytá..... 26-2350
Real Grandeza 328 Demetrio Ribeiro..... 26-1368
Recreio 170 Hadd Lobo..... 28-6400
Redemptor 216A S Christovão..... 28-1829
Reis 260 Riachuelo..... 22-6921
Reis Luiz Ferreira 26 Lg José Clemente..... 22-2950
Riachuelo 195 Riachuelo..... 22-2236
Rio de Janeiro 72 Carlos Sampaio..... 22-3154
Rio Londres 4/6 Barata Ribeiro..... 27-4778

AÇOUGUE RIO-LONDRES
HERMINIO LOPES DE AZEVEDO
Barata Ribeiro, 4/6 (Leme)
Tel. 27-4778

RIO PARIS 253 Visc Pirajá..... 27-1041
Rodrigues Martinho 5A Cel Cabrita..... 28-9547
Saenz Peña 143 Gen Roca..... 48-0537
Sta Clara 90 Comte Maurity..... 22-9779
Sta Rosa 506 Copacabana..... 27-1543
Sta Thereza 42 Vol Patria..... 26-2210
Sta Therezinha 85 Lapa..... 22-5463
Sta Therezinha 61 Passagem..... 26-2129
Sta Therezinha 73A Cardoso..... 29-2834

AÇOUGUE
SANTO ANTONIO
MARCA REGISTRADA
TEM SEMPRE TODAS AS QUALIDADES DE CARNES VERDES E AVES ABATIDAS E LIMPAS
100. RUA BARROSO, 100
COPACABANA TELEPH. 27-1746

Sto Antonio 100 Siqueira Campos..... 27-1746
Sto Antonio 15 Cattete..... 25-1812
Sto Antonio 317 Torres Homem..... 48-4401
Sto Antonio 172 C Irajá..... 26-3332
Sto Antonio 137 Marq Valença..... 28-0789
Sto Expedito 54 Ceará..... 29-0822
Santos & Irmão Candido 80 Lobo Junior..... 29-6256
Santos João Henrique 97 Estr Mar Rangel.... 29-8293
Santos & Jorge 294 S Pedro..... 24-5407
S Cosme e Damião 3096 Av Suburbana..... 29-8025
S João 8 Lapa..... 22-6130
S João 74 S João Baptista..... 26-0427
S Jorge 74 Siqueira Campos..... 27-0349
S Jorge 159 Humaytá..... 26-1915
S Jorge 117 S Frco Xavier..... 28-6131
S Jorge 82 Marq Olinda..... 26-0611
S Jorge 145 Senhor Passos..... 24-3637
S Jorge 123A Bispo..... 28-4037
S José 129 Bella..... 28-4082
S José Merc Municipal lado ext 107/109..... 23-0300
S José 72 Gen Severiano..... 26-0971
S José 98B Visc Pirajá..... 27-1744
S Sebastião 265 Vol Patria..... 26-1108
S Sebastião 91 Magalhães Couto..... 29-2337
Senhor do Bomfim 546 Copacabana..... 27-0382
Serpa Manoel Thomaz 75 Uruguayana..... 23-4705
Serrana Merc Mun cipal lado externo 44/6.... 23-0101
Silva Adolpho Pinto 76 Sen Furtado..... 28-3847
Silva Bastos Honorio Merc Munic lado ext 103/5 23-0301
Silva José Pereira 66 Nicaragua..... 29-6763
Silveira & Gomes 76 S Luiz Gonzaga..... 28-9659
Silveira Thomaz Manoel 334 Cattete..... 25-0823
Simas João 19 Bento Ribeiro..... 24-1440
Simpatia 151 S Clemente..... 26-2571
Souza Antão Francisco 224 Marq Abrantes.... 26-4071
Souza Antonio Ignacio 154 Pr Botafogo..... 26-1173
Sul America 216 Cattete..... 25-0899
Sul-Riograndense 15 Lg José Clemente..... 22-5226
TALHO ALENCAR

ENTREGA A DOMICILIO
Tel. 25-1473

Talho Aliança 309 Gen Camara..... 24-1601
Talho Centenario 166 Machado Coelho..... 22-3142
TALHO LUZITANO 610 B Mesquita..... 48-5208
Talho Modelo 40 Prç Cond Frontin..... 28-5246
TALHO NOVA ESPERANÇA 146 Bento Lisboa 25-1087
Talho Rio Branco 106 José Vicente..... 48-4142
Talho Rolien 10 Jard Botanico..... 26-3764
Talho Sta Isabel 141 Affonso Penna..... 28-8044
Talho Sta Maria 130 Bened Hyppolito..... 24-5630
Talho Tijuca 788 C Bomfim..... 48-0676
Talho União O 174 Laranjeiras..... 25-0175

AÇOUGUE
O TALHO UNIÃO
B. AVILA & CIA. LTDA.
RUA LARANJEIRAS, 174
— Entregas a domicilio —
Tel. 25-0175

Toledo & Irmão 374 Hadd Lobo..... 28-1114
Universal 309 Cattete..... 25-3851
Universal 309 Cattete..... 25-4640
Uruguay 3 Pompeu Loureiro..... 27-5421
Vaz Antonio da Rocha 28 Salvador Corrêa..... 27-1752
Vaz Antonio Rocha 7 Min Viveiros Castro..... 27-1967
Victoria Merc Municipal lado ext 47/9..... 23-0100
Victoria 77 Av Salvador Sá..... 22-3300
Vieira David Antonio 93 S Salvador..... 25-1588
Vieira Goulart José 6 Prç Lopes Trovão..... 23-4703

ADMINISTRAÇÃO DE BENS

Administradora Urbs S A 129 1º Rosario..... 23-5514
Aliança dos Proprietarios 44 2º Buenos Aires.. 23-3831
Aquino & C Ltda F R
91 6º s 1/3 Av R Branco 23-4038
Empr de Administração Predial
137 4º s 419 Av R Branco 23-5885

EMP. ADMINISTRAÇÃO PREDIAL

Administração, compra e venda de imoveis
Av. Rio Branco, 137, 4.º andar, salas 419/420
23-5885

Otero Bruno Cezar 137 8º s 820 Av R Branco.. 23-2739
Peixoto & C escr 24 Gen Camara..... 23-1315
Tavares de Almeida F escr
3 9º s 901/2 Lg Carioca 22-7214

ADUBOS

Adri Miguel H 119 1º Gen Camara..... 23-0722
Amadeu Soares & C 122 2º Av R Branco..... 22-2576
Arthur Vianna & C Ltda escr
122 2º Av R Branco 22-2576

Adubos chimicos e organicos,
Adubos completos
NITROPHOSKA IG
Fernando Hackradt & Cia.
S. Pedro, 45 — Tel. 23-2940

Salitre do Chile Agentes Amadeu Soares & C escr
122 2º Av R Branco 22-2576

ADVOCACIA CIVIL, COMMERCIAL E ADMINISTRATIVA
Antonio Daisy de Castro
Bacharel em Direito e em Sciencias Commerciaes
PRÇ. TIRADENTES, 52 - 1.º — **22-3476**
RES.: TEL. 22-5342

ADVOGADOS

Abranches Clovis Dunshee 60 5º Carmo..... 23-4357

ABRANCHES, CLOVIS DUNSHEE
ADVOGADO
CARMO, 60 - 5.º — 23-4357
RES.. ODILIO BACELAR, 27 — 26-2530

Abranches Hugo Dunshee 82 1º Rosario..... 23-3329
Abreu Frederico da Gama 115 2º 7 Setembro.. 22-8946
Abreu Raul Weguelin 19 9º s 19 Gen Camara.. 23-4677
Acciaris Pedro 159 1º s 3 Rosario..... 23-2776
Adésse Isaac 52 1º Visc R Branco..... 22-6239
Adhemar Tavora 39 2º 1º Março..... 23-5293

AFFONSO PENNA JUNIOR
Salvador Pinto Junior
Olympio Carvalho
RUA SACHET, 39 - 3.º
TEL. 23-4457 e 23-0400

Aguiar Adalberto Ferreira 77 3º Buenos Aires.. 23-4122
Aguiar Aristeu 91 9º s 5 Av R Branco..... 23-5579
Albuquerque Amaro 36 1º 7 Setembro..... 23-0519
Albuquerque Armando 136 1º s 4 Rosario..... 23-0373
Albuquerque Mello Linneu
91 7º s 10 Av R Branco 23-0773
ALENCAR LEO 35 Republ Perú..... 23-0537
Almeida Carlos Guimarães 17 3º s 2/3 1º Março 23-3097
Almeida Carlos Pereira 54 3º Ouvidor..... 23-5645
Almeida Jacintho Simões 139 1º s 5 Rosario.. 23-0228
Almeida Magalhães Bruno 85 2º s 2 Quitanda... 23-2980
Almeida Nelson 31/9 1º s 8/9 Prç Floriano.. 22-0673
Alvarenga Netto 17 4º s 42 Buenos Aires..... 23-5791

ALVARO DE CASTRO NEVES
FERNANDO C. LIVINO DE CARVALHO
ADVOGADOS
RUA B. AIRES, 17-4.º - s. 43 — TEL. 23-0357

Alves de Araujo Claudelino 132 2º s 5 Quitanda 23-3392
Alves Barbosa Severino C 20 1º 1º Março..... 23-2426
Alves dos Santos Horacio 17 3º s 4 1º Março.. 23-2813
Alves da Silva Noredino 5 4º s 3/5 Carmo.... 23-0352
ALVES DO VALLE MOACYR 12 1º Quitanda.. 22-1210

F. A. ROSA E SILVA NETO
ADVOGADO
ESCR.: RUA DO CARMO, 65 - 4.º AND. SALA 4
TEL. **23-0872** — DAS 4 ÁS 5 HORAS

Amado José Moutinho 67 1º Rosario..... 23-2786
Amaral Filho Ubaldino 68 2º s 5/6 Ouvidor.... 23-3255
Amaral Nuno 117 1º s 118 Av R Branco..... 23-4209
Amaral Pimenta Miguel Paes
3 1º Av Mar Floriano 23-3351
Amelio Antonio 7 3º s 303 Prç Floriano..... 22-3072
Amorim da Cruz Manoel Soares 91 1º 1º Março 23-2417
Andrada José Bonifacio Olinda
33 2º s 3 Gen Camara 23-3077
Andrade Almir Bomfim de
151 3º s 307 Av Nilo Peçanha 22-0721
Andrade Francisco 62 1º s 9 Buenos Aires..... 23-2368
Andrade Henrique 65 4º s 1 Carmo..... 23-3304
Andrade João Saraiva 81 1º Quitanda..... 23-3951
Andrade e Silva Paulo 47 1º s 1 Quitanda..... 23-4458
Anjos Aprigio 47 2º s 11 Quitanda..... 23-5214
Anjos Odilon 111 3º s 307A Av R Branco,.... 23-0819
Aragão Bozano Carlos Bernardino
19 10º s 7 Gen Camara 23-0411
Araujo Americo 10 1º Republ Perú..... 23-5277
Araujo Carmo 48 1º S Pedro..... 23-5089
Argento Americo 103 2º s 5 Av R Branco..... 23-1239
Arlindo Leoni 56 1º Republ Perú..... 22-7933
Arroxellas Galvão Carlos 91 6º s 5 Av R Branco 23-5370
Avellar Octavio F C 104 1º Republ Perú..... 22-8687
Azambuja Germano Augusto
1 2º s 4 Av Almte Barroso 22-4442
Azeredo Lopes Benedicto 95 1º s 8 Uruguayana 23-5423

DR. ALEXANDRE BARBOSA DA FONSECA
ADVOGADO
ESCRIPTORIO: RUA S. JOSE', 18 - 1.º AND.
Telephone 23-1205 - End. Telegr. ACESNOFA
Res. R. Barão de Ubá, 57, Tel. 28-7623.
RIO DE JANEIRO

Azevedo Branco Nelson 77 2º s 2 Buenos Aires 23-5310
Azevedo Newton 17 7º s 75 Buenos Aires..... 23-3196
Azevedo Walter Lemos 49 1º Alfandega..... 23-3771
Azulay Fortunato 91 1º Buenos Aires..... 23-5097
Azulay & Sully de Souza F 91 1º Buenos Aires 23-5097
Bahouth Eduardo 5 4º Ourives..... 22-0050
Balás Rosa W 19 10º s 19 Gen Camara..... 23-3391
Baldessarini Francisco de Paula 39 1º Ourives.. 23-5629
Bandeira A H Souza 61 1º Rosario..... 23-2253
Bandeira de Mello Carlos de Saboia
47 2º 1º Março 23-4248
Baptista Bittencourt Antonio 85 4º Buenos Aires 23-4119
Barbosa Juvenal R 33/7 15º s 1506 Alv Alvim 22-8205
Barbosa Milton 67 1º Republ Perú..... 22-7867
Barbosa Ribeiro João 70 1º Carmo..... 23-3393
Barbosa Virgilio 116 2º Rosario..... 23-3923
Barboza Filho J Rodrigues 35 Republ Perú.... 23-0537
Barboza Rezende Francisco 115 1º 7 Setembro 22-5283
Barcellos J Martins 148 1º Th Ottoni..... 23-4813
Barreto Abelardo 47 2º s 6 Quitanda..... 23-4369
Barreto Campello F 17 2º s 27 Buenos Aires.. 23-2535
Barreto Dantas Democrito 150 3º Buenos Aires 23-4220
Barreto Filho José 47 2º s 6 Quitanda..... 23-4369
Barros Campello 103 3º s 6 Av R Branco..... 23-3919
Barros Junior Manoel Alves 162 1º Rosario... 23-4127
BARROS OTHON 7 10º s 1010 Prç Floriano.. 22-4762
Barros Pimentel Bento 115 1º 7 Setembro..... 22-5283
Barros Pimentel Nicanor
91 4º s 7 Av Rio Branco 23-3377
Barros e Vasconcellos Jair
7 15º s 1518 Prç Mauá 23-3141
Barroso Mario Zeferino 131 1º Uruguayana.... 23-5425
Bartholomeu Anacleto 48 3º s 4 Alfandega..... 23-3864
Bastos João 68 2º s 10 Ouvidor..... 23-3418
Bastos Alvaro 77 3º Buenos Aires..... 23-0855
Bastos Mario V da Cunha
111 2º s 203 Av R Branco 23-2678

DR. M. VALENTE
ADVOGADO
Adianta dinheiro para custas e despezas em inventarios e acções, mediante accordo previo.
CARMO, 39 - 2.º — S. 6
Das 15 ás 17 horas — Tel. 23-3309

Bastos Orminda 38 Gen Camara..... 23-4026
Bayma Celso 150 3º Buenos Aires..... 23-4220
Beaumont Alberto 36 1º S José..... 23-4889
Belache Carlos Paulo 98 7º s 78 Republ Perú.. 22-0849
Belchior Stelio Bastos
37 14º s 1404/5 Alvaro Alvim 22-5203
Bellucci André 60 1º s 3 Republ Perú..... 22-1520
Benvenuto Virgilio 20 2º s 5 Buenos Aires.... 23-4161
Bergamini Adolpho 42 1º S José..... 23-3006
Bergamini João 42 1º S José..... 23-4494
Bernardes Sobrinho J J 59 3º Quitanda..... 23-5499
Bethencourt Jorge 62 1º s 8 Buenos Aires..... 23-3666
Bevilaqua Achilles 17 5º s 55 Rosario..... 23-4078
Bilac Guimarães Hernani
35/7 1º s 13 Prç Floriano 22-7331
Bitencourt Raul Machado 104 2º Rosario..... 23-3918
Bittencourt Norberto Lucio 10 1º Republ Perú.. 23-5161
Boisson Augusto Cesar 69/77 2º s 2 Av R Branco 23-1244
Bonjean Raul dos Guimarães 71 1º 1º Março.. 23-3922

NEWTON AZEVEDO
Advogado
Escriptorio: **BUENOS AIRES, 17-7.º - S/75**
Tel. 23-3196

Borges da Costa Dario T 207 2º 7 Setembro.. 22-1660
Bosisio Arthur 74 1º s 3 S José..... 22-3793
Botelho Antero Andrade 37 5º Alvaro Alvim.... 22-3094
Bragança Alvaro 26 2º s 2 Tv Ouvidor..... 23-3066
Brandão Junior 171 1º Rosario..... 23-5564
Brandão Mario O 65 1º Ourives..... 23-1596
Brasil Enéas Costa 9 1º Tv Rosario..... 22-6350
Brasil Eurico 28 2º s 15 Prç Olavo Bilac.... 23-5010
BRASIL OCTACILIO 129 2º s 1/2 Rosario... 23-0097
Braune Cid 54 2º Ouvidor..... 23-5672
Brito Aramis 44 1º S José..... 22-3461

BRITO, ARAMIS, DR.
ADVOGADO
RUA SÃO JOSÉ, 44-1.º - TEL. 22-3461

Britto Letelha Rodrigues
91 7º s 12 Av R Branco 23-4295
Buchner & C Ltda
117/21 2º s 203 Av R Branco 23-3678
BULHÃO MARIO 36 3º s 35 Tv Ouvidor..... 23-0949
Bulhões Filho Leopoldo 107 1º Rosario..... 23-1019
Bulhões Pedreira Mario 5 4º Ourives..... 22-3838
Buttel Walter Gastão 60 1º s 3 Republ Perú.. 22-1520
Cabral Alfredo Carneiro 85 2º Quitanda..... 23-3293
Calaça Orlando F G 107 1º 7 Setembro..... 22-8259
Caldas Mario H 47 1º s 11 Quitanda..... 23-4183
Calmon Pedro 103 1º s 4 Av R Branco..... 23-1191
Calmon Vianna M V 55 1º s 3 Ouvidor..... 23-0078
Calmon Xenocrates 44 3º s 3 Buenos Aires... 23-3659
Campiglia Affonso 33/7 14º s 1403 Alv Alvim 22-6081
Campos Alberto 85 1º Buenos Aires..... 23-3594
Campos Francisco 85 1º Buenos Aires..... 23-3594
Campos Isidoro 94 5º s 2 7 Setembro..... 22-1205
Campos João Vicente 59 2º s 12 Quitanda..... 23-5354
Campos Nelson 53 1º Andradas..... 24-0923
Campos Silva Zoroastro 26 2º s 2 Tv Ouvidor.. 23-3066
Canabarro Reichardt H 103 3º s 5 Av R Branco 23-0893
Canavarro Pereira Olavo 102 1º Rosario..... 23-3819

CANAVARRO PEREIRA, OLAVO
ADVOGADO
RUA DO ROSARIO, 102, sob. TEL. 23-3819

Cannabrava Elpidio M 9 3º s 2 Tv Ouvidor.... 23-0119
Cardillo Filho Joaquim
12 6º s 61/2 Av Erasmo Braga 22-4530
Cardoso Adaucto Lucio
7 12º s 1212 Prç Floriano 22-3413
Cardoso de Castro Saturnino
94 6º s 6 7 Setembro 22-3278
Cardoso Ernani Figueiredo 131 Uruguayana.... 23-3966
Cardoso J Marques 236 1º Buenos Aires..... 24-1565
Cardoso Leonidas 23 1º Buenos Aires..... 23-5518
Cardozo Godofredo 57 1º s 2 Carmo..... 23-0900
Carino Vicente 14 1º S José..... 23-3818
Carneiro da Cunha F P 33/5 9º 13 Maio.... 22-6849
Carneiro Justino 85 1º Buenos Aires..... 23-3189
Carneiro Levi 54 2º Ouvidor..... 23-5672

CARNEIRO RIBEIRO CARLOS
47 2º s 10 Quitanda 23-4559
Carpenter Luiz Frederico S
117 3º s 319 Av R Branco 23-5684

MOVEIS LAMAS
(INTERESSAM AOS ECONOMICOS)
PARA RESIDENCIAS E ESCRIPTORIOS

Carvalho Adhemar Valerio 166 4º Uruguayana.. 23-2564
Carvalho Alcêo 49 2º Carmo..... 23-0658
Carvalho Daniel 71/3 3º s 2/3 Ouvidor..... 23-2699
Carvalho Jair de 85 2º s 2 Quitanda..... 23-2980
Carvalho Olympio 39 3º Tv Ouvidor..... 23-0400

CASA VERDE MOVEIS ARTISTICOS
88, RUA SEN.: EUZEBIO, 88 - 24-4079

Carvalho Salvador Clemente
137 1º s 111 Av R Branco 23-2304
CASSIANO J 139 1º Uruguayana..... 23-2838
Castello Branco Eunapio Hardman
65 4º s 3 Carmo 23-2712
Castrioto F Mello Henrique
117/21 1º s 116 Av R Branco 23-1300
Castro Antonio Daisy 52 1º s 3 Prç Tiradentes 22-3476
Castro Barbosa Edgard 60 2º Carmo..... 23-4474
Castro Celso Teixeira 39 2º s 1 1º Março.... 23-2976
Castro Fausto Freitas 48 3º s 5 Alfandega... 23-0066
Castro Neves Oscar 139 1º s 3/4 Rosario..... 23-5229
Castro Orlando Ribeiro 129 2º Rosario..... 23-1184
Castro Sertorio de 9 1º Ramalho Ortigão..... 22-4523
Catta-Preta 33/7 14º s 1413 Alvaro Alvim.... 22-2344
Cavalcanti de Albuquerque Antonio 80 sb Rosario 23-5722
Cavalcanti Brenno Vieira
17 4º s 41 Buenos Aires 23-0177

ADVOCACIA CIVIL, COMMERCIAL E CRIMINAL
CRISANTO FARIA — MARIO LESSA
JOSE' VAIRÃO e LIMA TORRES
Membros da Ordem dos Advogados do Brasil
Rua da Quitanda, 24-1.º and. Tel. 22-1255

Cavalcanti Djalma 116 2º Rosario..... 23-4941
Cerne Sebastião 31 1º Th Ottoni..... 23-3789
Cerqueira Levy 22 Av R Branco..... 23-3896
Chacon Francisco 208 Riachuelo..... 22-9488
CHAVES HUMBERTO 22 1º S José..... 23-1204
Cintra Guilherme Tell C
111 4º s 408 Av R Branco 23-3856
Climaco da Silva João 40 Prç Vieira Souto.... 22-4798
Coelho Antenor 44 2º Buenos Aires..... 23-2637
Coelho Branco J 65 2º Carmo..... 23-0447
Coelho da Rocha J C 59 2º Ouvidor..... 23-0058
Coelho Vicente de Faria 39 Ourives..... 23-3909
Coelho Vicente de Faria 67 1º Carmo..... 23-2656
Coimbra Decio de Bastos 59 2º Ouvidor..... 23-4365
Collares Moreira Claudio
37 5º s 514 Alvaro Alvim 22-8227
Condé Bertho 87/93 9º s 2 Av R Branco..... 23-5178
Cordeiro Mucio Scevola 103 2º s 10 Av R Branco 23-0655
Cordis Manoel Pereira 59 3º Quitanda..... 23-5499
Corrêa Adalberto 93/7 7º s 3/5 Av R Branco 23-1561
Corrêa da Costa João
12 6º s 61/2 Av Erasmo Braga 22-4530
Corrêa Ernani 23 7º s 2 Prç Floriano..... 22-2780

Corrêa de Figueiredo Francisco
137 10º s 1002 Av R Branco 23-2275
Corrêa Meyer Rivadavia 115 2º 7 Setembro... 22-8794
Corrêa Meyer Rivadavia 115º 2º 7 Setembro.. 22-8795

CORRÊA MEYER RIVADAVIA,
ADVOGADO
ESCRITORIO:
RUA 7 DE SETEMBRO, 115-2.º — TEL. 22-8794

Corrêa de Queiroz José Gaudencio
5 1º s 104/5 Lg Carioca 22-4844
Cortes Eloy Teixeira 71/3 3º s 2/3 Ouvidor.. 23-2699
Cossenza F Paula
42 2º s 201/2 Prç 15 Novembro 23-0672
Costa Arthur Ferreira 91 5º s 1 Av R Branco 23-3745
Costa Braga Manoel Marques
42 2º s 202 Prç 15 Novembro 23-0685
Costa Dulcidio 32 1º s 15 7 Setembro..... 23-3442
Costa Jonathas 91 9º s 5 Av R Branco..... 23-5579
Costa Pereira Aguinaldo 70 4º Republ Perú.... 22-4269
Costa Pinto João 6 1º Carioca..... 22-3034
Costa Rodrigues Haroldo 5 4º Ourives..... 22-0050
Costa Sena José 71/3 3º s 2/3 Ouvidor..... 23-2699
Costa Sylvio Nunes 9 3º s 4 Tv Ouvidor..... 23-3218
Costa Velho Junior 72 3º S José..... 22-4642
Coutinho Adolpho V de O 85 4º Buenos Aires.. 23-4119
Couto Alvaro B Vieira 9 4º s 1 Tv Ouvidor.... 23-3423
Couto Joaquim Fernandes 70 4º Buenos Aires.. 23-0970

Luiz da Cunha Vieira
Luiz Fernandes do Couto
Fernando Lima Bastos
ADVOGADOS
CAUSAS CIVEIS E COMMERCIAES — MARCAS DE INDUSTRIA E COMMERCIO — PATENTES DE INVENÇÃO
REP. PERU', 98-4.º - s. 49-A - Tel. **22-1031**

Couto Luiz Fernandes do
94/8 4º s 48 Republ Perú 22-1031
Couto Netto Frco Gonçalves
19 8º s 9 Gen Camara 23-2959
Couto Oliveira Francisco 6 1º Quitanda..... 22-3736
Cravo Sylvio 91 8º s 11 Av R Branco..... 23-4890
Cruz Dilermando 25 1º Tv Ouvidor..... 23-3992
Cruz Elmano 12 6º s 61/2 Av Eramos Braga.. 22-4530
Cruz Jardel Souza
151 3º s 312 Av Nilo Peçanha 22-7921
Cruz Lycurgo 85 2º Quitanda..... 23-0464
Cruz Nonato 25 1º Tv Ouvidor..... 23-3992
Cruz Santos 22 3º Gen Camara..... 23-2418
Cunha Ascendino 82 4º 1º Março..... 23-2867
Cunha Oscar 17 5º s 52 Buenos Aires..... 23-3829
Cunha Tristão Ferreira 187 4º s 3 Ouvidor... 22-0219
CUNHA VIEIRA LUIZ 94/8 4º s 48 Rep Perú 22-1031
Dain Bernardo 133 1º Ouvidor..... 22-9510
Daltro Oscar 132 1º Rosario..... 23-5170
Darcy Adalberto 109 3º s 23 Av R Branco.... 23-3822
Demilecamps Alcy 87/97 5º s 5 Av R Branco.. 23-4227
Dias Henrique 154 1º Alfandega..... 24-3350
Dias Maia Armando 20A 4º s 13 Buenos Aires 23-2265
Dias da Motta 56 2º s 2 Carmo..... 23-4052
Dick Oswaldo 62 1º Rosario..... 23-2848
Diniz Ernesto 137 1º Alfandega..... 23-4782
Domingues Carlos 36 1º 7 Setembro..... 23-0519
Domingues de Oliveira João 88 1º Rosario..... 23-5761
Doyle Plinio 59 2º Ouvidor..... 23-0058
Duarte Gomes Antonio 91 1º 1º Março..... 23-2417
Dutra da Fonseca Ernesto J 116 4º Rosario.... 23-0875
D'UTRA E SILVA RAUL 90 1º Alfandega.... 23-5257
D'Utra e Silva Raul 90 1º Alfandega..... 23-3599

D'UTRA E SILVA, RAUL
90 - 1.º — ALFANDEGA
Secção Civel, 23-5257 Secção Commercial, 23-3599

Duvivier Eduardo 76 1º Gen Camara..... 24-3104
Duvivier Theodoro Eduardo 76 1º Gen Camara. 24-3104
Epaminondas de Barros Rodrigues
17 2º Alfandega 23-3287
Escobar de Azambuja Wenceslau
15 2º Borja Castro 23-0489
Escript Juridico Commercial
103 2º s 4 Av R Branco 23-3285
Espirito Santo Junior Claudino Victor
151 8º s 801/2 Av Nilo Peçanha 22-3076

EURICO DE SÁ PEREIRA
ADVOGADO
Escr.: Buenos Aires, 17-5.º - s. 53- -Tel. 23-0941
Res.. Rua Visconde Silva, 87-A — Tel. 26-4207

Ewbank Alfredo Paulo 216 1º Uruguayana.... 24-3626
Falcone Vicente 143 2º Av R Branco..... 23-5424
Faria Baptista Geraldo 17 3º s 5 1º Março.... 23-5555
Faria Baptista Nelson 17 3º s 5 1º Março.... 23-5555
Faria Bento 91 5º s 4 e 6 Av R Branco..... 23-2430
Faria Raul de 85 1º Alfandega..... 23-3525
Faria Zeferino dr
151 2º s 214/16 Av Nilo Peçanha 22-5783
Feitosa Nelson 81 4º Buenos Aires..... 23-3160
Felippe Jacob 129 4º s 5 Rosario..... 23-2681
Fernandes Arthur 131 1º s 5 Rosario..... 23-0530
Fernandes Arthur Augusto 235 1º Buenos Aires 24-4687
Fernandes Benigno Rodrigues
105 1º s 2 1º Março 23-4388
Fernandes Raul 137 7º s 702 Av R Branco.... 23-3624
Ferraz Bernardo 101 4º s 3 a 6 1º Março.... 23-2796
Ferraz Ernani Lomba 85 2º Quitanda..... 23-1077
Ferreira Arnaud de Alves
42 2º s 209 Prç 15 Novembro 23-0304
Ferreira Bertolo José 117 2º s 223 A R Branco 23-3324
Ferreira de Carvalho Gabriel Alexandre
20A 4º s 13 Buenos Aires 23-2265
Ferreira Coelho J 207 3º 7 Setembro..... 22-7132
Ferreira Filho Eugenio
33/7 5º s 513 Alvaro Alvim 22-6563
Ferreira Frederico da Silva 59 3º Ouvidor..... 23-5759
Ferreira Gualter 12 1º Republ Perú..... 23-1406
Ferreira Lopes Cicero 7 3º s 308 Prç Floriano 22-0583
Ferreira Mario Antonio 17 3º s 36 Buenos Aires 23-4588
Ferreira de Souza José
121 3º s 320 Av R Branco 23-3448

LEIAM DIARIAMENTE
A
PARTE JUDICIARIA
DO
"Jornal do Commercio"

Ferreira Walter Aureliano 12 1º Republ Perú.. 23-1406
Fessy Moyse A 156 1º Rosario..... 23-4128
Fialho Henrique 24 3º Alfandega..... 23-3368
Figueira de Mello Francisco de A
1A 1º 7 Setembro 23-3165
Figueiredo Haroldo 59 2º Quitanda..... 23-3545
Figueiredo Tiberio 151 1º Rosario..... 23-5420
Figueiredo Waldemar 44 2º Buenos Aires..... 23-4934
Flores da Cunha Antonio Guerra
19 10º s 3 Gen Camara 23-0150
Flores da Cunha Erasmo
183 5º s 503 Av R Branco 22-9283
Floriano Raul 59 3º s 18 Quitanda..... 23-2582
Follain Ary 75 2º 7 Setembro..... 23-0665
Fonseca Alexandre Barbosa 18 1º S José..... 23-1205
Fonseca Costa Caetano E 48 6º s 10 Alfandega 23-4480
Fonseca Eduardo Klingelhoefer 44 6º Th Ottoni 23-5554
Fonseca Hilton 67 2º S José..... 22-3449
Fonseca Julio Cesar 39 2º s 10/11 Carmo.... 23-2397
Fonseca Pinto José 1 7 Setembro..... 23-3424
Fontainha Justino Eugenio 100 5º 1º Março.. 23-2257
Fontainha Justino Eugenio 100 4º s 19 1º Março 23-3384
Fontainha Murillo 23 1º Gen Camara..... 23-5331
Fontenelle Jorge Dyott 65 2º s 1/3 Carmo.... 23-3164
Fontoura Augusto Pereira 57 1º s 2 Carmo... 23-0900
Fragoso Antonio C da Rocha 67 4º Ourives.... 24-3675
França João P Miranda 9 1º Tv Ouvidor..... 23-0730
França Orlando 312 1º S Pedro..... 24-1109
Franco Luiz 65 2º Carmo..... 23-4765
Freire Laudelino 162 1º 7 Setembro..... 22-5965

David Haguenauer Filho
Advogado
B. AIRES, 47-1.º Tel. 23-0168
SOROCABA, 178 Tel. 26-1081

Freitas Armando 48 3º s 5 Alfandega..... 23-0066
Freitas Celestino Vasques
9 2º s 7 Ramalho Ortigão 22-8104
Freitas José Manoel 39 2º s 1 Carmo..... 23-0348
Freitas Oscar Francisco 56 1º S José..... 22-2598
Fróes da Cruz E J 121 3º s 320 Av R Branco 23-3448
Gallotti Luiz 9 1º Tv Ouvidor..... 23-0303
Galvão Bueno Stelio 103 2º s 6 Av R Branco.. 23-3481
Galvão Francisco 58 2º Republ Perú..... 22-1048
Gama José Basilio 39 3º 1º Março..... 23-2836
GAMEIRO MARIO 45 2º Buenos Aires..... 23-2302
Garcez Humberto 50 1º s 6 Quitanda..... 23-5578
Garcia Alberto Andrade 166 4º Uruguayana... 23-2564
Garcia Rosa Leonidas 56 3º Gen Camara..... 23-1128
Garson Isaac 91 1º Alfandega..... 23-3981
Giesta Filho Carlos 19 8º s 2 Gen Camara.... 23-5171
Gil Otto 62 1º S Pedro..... 23-4513
Giordano Hamilton
151 3º s 312 Av Nilo Peçanha 22-7921
Gobat José 5 5º Ourives..... 22-7083
Godoy Jorge 48 3º s 5 Alfandega..... 23-0066
Góes Telles Alberto 90 1º s 1 Av R Branco... 23-2863
Gomes da Costa Annibal Moraes 80 2º 1º Março 23-4580
Gomes Lima Modesto 17 3º s 5 1º Março.... 23-5555
GOMES DE MATTOS GUILHERME
85 2º Alfandega 23-5426

GOMES DE MATTOS, RAUL
ADVOGADO
RUA DO ROSARIO, 102, sob. TEL. 23-3819

Gomes de Mattos Raul 102 1º Rosario..... 23-3819
Gomes de Paiva 42 4º s 401 Prç 15 Novembro 23-2857
Gomes Pereira Edgard 150 3º Buenos Aires... 23-4220
Gomes Pereira Helio 60 3º Carmo..... 23-4063
Gomes de Souza Jackson 5 4º Ourives..... 22-0050
Gonçalves Dulcidio 61 1º Rosario..... 23-2468
Gonçalves Ferreira Alvaro 65 3º s Carmo..... 23-1032
Gonçalves Milciades 39 1º Ourives..... 23-5629

Civel, Commercial e Criminal
ALVARENGA FONSECA
e
SOUZA ROSA
DA ORDEM DOS ADVOGADOS DO BRASIL
RUA DO CARMO, 39-2.º andar - Tel. 23-2971

Gonzaga Junior J A de Almeida 110 2º 1º Março 23-4759
Gouvêa Leopoldo 109 3º s 23 Av R Branco.... 23-3822
Groisman Guilherme 19 8º s 8 Gen Camara... 23-4341
Guanabara Tancredo 36 4º Tv Ouvidor..... 23-3361
Guedes Antonio 87/97 5º s 5 Av R Branco.... 23-4227
Guimarães Carlos Moraes 59 1º Rosario..... 23-2371
Guimarães David 70 1º Carmo..... 23-4662
Guimarães Gladstone 87/97 5º s 5 Av R Branco 23-4227
Guimarães Hahnemann 87/97 5º s 5 Av R Branco 23-4227
Guimarães João 19 8º s 18/20 Gen Camara.... 23-1559
Guimarães João 19 8º s 18/21 Gen Camara.. 23-1005
Guimarães Octavio M S 30 2º Lg José Clemente 22-4779
Guimarães Pedro de Alcantara
37 14º s 1404/5 Alv Alvim 22-5203
Guimarães Ruy C 7 12º s 1212 Prç Floriano.. 22-3413
Guimarães Ubirajara da Motta 65 4º s 4 Carmo 23-0872
Gusmão Sady Cardoso 159 1º Rosario..... 23-3104
Haas George 59 5º Quitanda..... 23-4826
Haguenauer Filho David 47 1º Buenos Aires... 23-0168
HERBERT MOSES 112 1º Rosario..... 23-3917
Hermes Deodoro 39 1º Ourives..... 23-3817
Hungria Gonçalo 3116 Av Suburbana..... 29-8224
Inojosa Joaquim 137 2º Quitanda..... 23-3559
Jansen Letacio 26 1º Candelaria..... 23-5681
Jansen Müller H B 26 1º Candelaria..... 23-5681
Jatahy Pedro 145 1º s 6 7 Setembro..... 22-0382
João Brasilio 91 1º S Pedro..... 24-2097
Jordão Edmundo de Miranda
7 18º s 1802 Prç Mauá 23-5810
Jones de Almeida Pedro Nelson
9 3º s 2 Tv Ouvidor 23-0119

JOSÉ DE ALENCAR PIEDADE, DR.
CIVEL, COMMERCIAL E CRIMINAL
Rua Buenos Aires, 17-3.º - s. 32 - Teleph. 23-4366
Das 11 ás 18 horas

Junqueira Jacy Ribeiro 113 1º Quitanda..... 23-4225
Kahl Julio 9 3º s 3 Tv Ouvidor..... 23-3673
Kelly Celso 48 1º 7 Setembro..... 23-1169
KELLY PRADO 48 1º 7 Setembro..... 23-1169
Kincaid Carl 48 3º s 4 Alfandega..... 23-4056
La Roque Almeida Henrique 5 4º Ourives..... 22-0050
Labarthe Paulo 91 8º s 10/4 Av R Branco.... 23-0574
Labatut Venancio 103 1º Av R Branco..... 23-4087
Lacerda Gama Vasco 121 3º s 320 Av R Branco 23-3448
Lacerda Romão Côrtes 85 2º Quitanda..... 23-3293
Laet Carlos Rocha Mafra 44 6º Th Ottoni..... 23-5554
Lago João 65 4º s 1 Carmo..... 23-3304

DR. DANIEL PINHEIRO
ADVOGADO
Escriptorio: S. JOSE', 13 — TEL. **23-1205**
Residencia:
B. JAGUARIBE, 305 — TEL. **27-4224**

Lago João Rodrigues
137 7º s 711 Av R Branco 23-2977
Lago Mauricio 33/7 14º s 1406/8 Alv Alvim... 22-2533
Leal Hamilton Bittencourt
137 11º s 1119 Av R Branco 23-0379
Leal Romeu L 103 3º s 9 Av R Branco..... 23-1320
Leal Romulo Bittencourt
137 11º s 1119 Av R Branco 23-0379
Leitão da Cunha J M 88 1º S Pedro..... 23-3470
Leite Antonio 24 3º Alfandega..... 23-3368
Leite Penteado J R 55 1º Ouvidor..... 23-2864
Leite Rodovalho 11 1º Carmo..... 23-0506
Leite Solidonio 55A 1º Carmo..... 23-1350
Lemos Haeckel de 7 6º s 623 Prç Mauá..... 23-4009
Lemos Mario 107 1º s 4 7 Setembro..... 22-0751
Lenoir de Mérocourt F E 71 3º s 5 Ouvidor.. 23-2420
Leonardos Thomas O 7 18º s 1802 Prç Mauá.. 23-5810
Leroux Paulo 17 6º s 5 1º Março..... 23-2882
Lessa Mario 24 1º Quitanda..... 22-1255
Libonato Domingos 56 S José..... 22-5520
Lima Adamastor 79 4º s 1/2 Buenos Aires... 23-5255
Lima Augusto Pinto dr 60 2º Carmo..... 23-5508

LIMA BASTOS FERNANDO
94/8 4º s 48 Republ Perú 22-1031
Lima Edgard Oliveira 71/3 2º s 6 Ouvidor.... 23-2617
Lima Heitor 71 2º s 7 Ouvidor..... 23-2667
Lima Rocha 17 2º 1º Março..... 23-4615
Lins e Silva Evandro 19 1º S José..... 23-0495
LIRA JOSÉ PEREIRA 17 6º 1º Março..... 23-3320
Livino de Carvalho F C
17 4º s 43 Buenos Aires 23-0357
Lobo Ayrton 36 4º s 7 Tv Ouvidor..... 23-4585
Lopes Americo 59 1º S José..... 22-6542
Lopes da Cruz 117/21 2º s 203 Av R Branco.. 23-3678
Lopes Luiz Arthur 27 1º Buenos Aires..... 23-3325
Lopes Machado Raymundo 70 2º s 1 Republ Perú 22-4747
Lopes de Souza dr 152 1º s 3 Rosario..... 23-5329
Lopes Vieira Aristides 35 1º s 11 Prç Floriano 22-3515
Loureiro Sobrinho 129 4º s 8 Rosario..... 23-5351
Louzada Domingos 5 2º s 7 Alfandega..... 23-4907

LUCIO MARQUES DE SOUZA
ADVOGADO
Lgo. CARIOCA, 5-5.º, s/505 — TEL. 22-3994
EDIFICIO CARIOCA

Ludolf José Augusto Miranda 102 Rosario..... 23-3796
Luz Pinto Edmundo 5 4º Ourives..... 22-0710
Lyra José Pereira 25 1º Mercado..... 23-0194
Lyra Luiz 85 5º Alfandega..... 23-2633
Mac Dowell da Costa J M
69/77 3º s 3 Av R Branco 23-0071
Macedo Alvaro de Souza 59 2º Ouvidor..... 23-0077
Macedo Carlos 5 1º Chile..... 22-2966
Macedo Emilio 47 4º s 16 Quitanda..... 23-4156
Macedo Gastão 166 5º Uruguayana..... 23-4392
Macedo Rodolpho Fernandes 77 3º Buenos Aires 23-4122
Macedo Sergio Teixeira 1A 1º 7 Setembro.... 23-3165
Macedo Soares Antonio Joaquim 43 7º 1º Março 23-0528
Macedo Soares Henrique
91 7º s 12 Av R Branco 23-4295
Machado Cicero 57 1º Rosario..... 23-5631
Machado Ernesto 8 1º 1º Março..... 23-2974
Machado Guimarães Filho Alfredo
20A 3º s 10 Buenos Aires 23-3327
MACHADO GUIMARÃES LUIZ 43 7º 1º Março 23-0528
Machado de Mello 151 3º s 307 Av Nilo Peçanha 22-0721
Machado Netto João G 17 6º s 4 1º Março.. 23-3747
Machado Vieira M 94/8 5º s 57 Republ Perú.. 22-8086
Maciel Alarico 75 2º 7 Setembro..... 23-0665
Madeira Levino 94/8 7º s 79A Republ Perú.. 22-5656

Madureira de Pinho Demosthenes
20A 4º s 15/6 Buenos Aires 23-5340
Magalhães Abel S A 5 2º s 7 Alfandega..... 23-4907
Magalhães Descartes Drummond 80 2º 1º Março 23-4580
Magalhães Homero Mattos
42 2º s 209 Prç 15 Novembro 23-0304
Magalhães Junior Victor
69/77 5º s 15 Av R Branco 23-5746
Magalhães Leonel 54 1º Ouvidor..... 23-1242
Magalhães Pedro Dias 154 1º Alfandega..... 23-3170
Maia da Costa Domingos 5 2º s 7 Alfandega.. 23-4907
Malamud Samuel 72 1º Quitanda..... 23-4758
Mallet Soares Alfredo
94/8 5º s 54 Republ Perú 22-6038
Mallmann Zulfe de Freitas 15 2º Borja Castro 23-0489
Mandim Filho Joaquim
94/8 7º s 79A Republ Perú 22-5656
Mangabeira João 19 10º s 12 Gen Camara.... 23-1078
Maranhão Clovis 7 12º s 1207 Prç Floriano... 22-0611
Maranhão Gil de Methodio
19 8º s 5 Gen Camara 23-0278
Marcos Constantino 17 3º s 32/4 Buenos Aires 23-4366
MARINHO E ALBUQUERQUE AURELIO
161 1º s 6 1º Março 23-0358
Marques Braga Waldemar
42 2º s 202 Prç 15 Novembro 23-0685

PROFESSOR
NORBERTO LUCIO BITTENCOURT
ADVOGADO
Escriptorio: RUA REP. PERÚ, 10 - 1.º and.
Tel. 23-5161
Residencia: MARIZ E BARROS, 131 — NICTH.
Tel. 2792

Marques Henriques Antonio 11 1º Beco Cancellas 23-0901
Martins Ferreira Hugo
137 7º s 715 Av R Branco 23-3617
Martins Lino Ewerton 85 5º Alfandega..... 23-3776
Martins Maya Waldemar
183 5º s 503 Av R Branco 22-9283
Martins Pedro Baptista 85 1º Buenos Aires... 23-3594
Martins Ribeiro Mario 64 1º Quitanda..... 23-0339
Mascarenhas José Leal
137 7º s 713/714 Av R Branco 23-3721
Massena Nestor 27 3º Tv Ouvidor..... 23-0785
Matheus Olympio 59 5º s 33 Quitanda..... 23-1224
Matos Peixoto José Carlos 65 3º Carmo..... 23-1571
Matos Valentim Marques 101 1º Buenos Aires 23-4222
Mattos Arino de Souza 47 1º s 7 Quitanda.... 23-4072
Mattos Azevedo Otto 176 1º Gen Camara.... 24-5827
Mattos Felippe de Souza 45 1º s 5 Ouvidor.. 23-2518
Mattos Raymundo Marianno 65 4º s 2 Carmo.. 23-3404
Medeiros Amadeu 17 6º 1º Março..... 23-3320
Medeiros Coaracy 91 6º s 1 e 3 Av R Branco 23-4038
Medeiros da Fonseca Arnoldo 40 1º Buenos Aires 23-3321
Medeiros Josino Araujo
183 8º s 807 Av R Branco 22-4492
Medeiros Marianno Augusto
17 3º s 36 Buenos Aires 23-4588
Medeiros Silva Carlos 85 1º Buenos Aires.... 23-3594
Medrado Dias Waldemar 94 1º s 6 7 Setembro 22-2732
Medrado Dias Waldemar 123 Prç Republica.... 22-2724
Melhem Couri Waldemar 5 4º Ourives..... 22-0050
Mello Arnon 48 3º s 5 Alfandega..... 23-0066
Mello Franco Afranio 117 2º s 1 Republ Perú 22-5213
Mello Franco João 117 2º s 2 Republ Perú.... 22-5274
Mello Rocha 42/8 6º s 2 Alfandega..... 23-3960
Mello Rubem Augusto 55 1º Ouvidor..... 23-5260
Mendes de Almeida Candido 1A 1º 7 Setembro 23-3165
Mendes Campos Carlos 91 7º s 12 Av R Branco 23-4295
Mendes Pimentel F 33/7 14º s 1412 Alv Alvim 22-6874

ALUGUEIS-HYPOTHECAS-LETRAS-CONTRACTOS
— ESPECIALISTA —
Dr. Bomfim de Andrade
ADVOGADO (Membro da Ordem dos Advogados)
AV. NILO PEÇANHA, 151 (Edificio do Castello), 3.º, sala 307 — Tel. 22-0721

Mendonça Bittencourt Gastão 11 1º Carmo.... 23-0506
Menezes de Oliveira Waldemar
17 4º s 1/1A 1º Março 23-3683
Mesquita Barros J 137 7º s 717 Av R Branco 23-3740
Mesquita Olavo Lydio
42 2º s 202 Prç 15 Novembro 23-0685
Miranda Carvalho E V 47 1º Quitanda..... 23-3127
Miranda Jordão Edmundo escr geral
7 18º s 1802 Prç Mauá 23-5810
Miranda Jordão Edmundo escr part
7 18º s 1808 Prç Mauá 23-0430
Miranda Jordão Haryberto 47 4º s 4 Quitanda.. 23-1109
Moitinho Doria A 85 4º Alfandega..... 23-4384
Momsen Richard P 7 18º s 1802 Prç Mauá.. 23-5810
Montaury Pimenta Edgard
151 1º s 109/10 Av Nilo Peçanha 22-4032
Montaury Pimenta Edgard
151 1º s 109/10 Av Nilo Peçanha. 22-8084
Monte Octavio Pimentel 56 1º Carmo..... 23-4816
Monteiro de Barros Armando 57 1º Rosario... 23-5631
Monteiro Lopes Alexandre 68 2º s 1/2 Ouvidor 23-2853
Monteiro Octavio 91 1º S Pedro..... 24-2097
Monteiro Oscar Goulart 59 3º Quitanda..... 23-5499
Monteiro de Salles 116 4º Rosario..... 23-5417
Montenegro Armando 7 13º s 1315 Prç Mauá.. 23-3257
Montenegro Carlos P Miranda
47 2º s 15 Quitanda 23-2563
Morado Adherbal 46 1º Gen Camara..... 23-0242
Morado Nelson 71 1º Th Ottoni..... 23-5750
Morado Nelson 46 1º Gen Camara..... 23-0242
Moraes Evaristo 17 3º Buenos Aires..... 23-0253
Moraes João José 65 4º s 4 Carmo..... 23-0872
Moraes Justo R Mendes 112 1º Rosario..... 23-3830
Moraes Netto Eduardo Dias 80 2º 1º Março.. 23-4580
Moraes Netto Eduardo Dias 80 3º 1º Março.. 23-0406
Moraes Zair 117/21 2º s 227 Av R Branco.. 23-3804
Moratorio Ozorio M A 88 3º s 13 S Pedro... 23-1298
MOREIRA DE AZEVEDO SEBASTIÃO
9 2º Tv Ouvidor 23-1526
Moreira José Marcello 80 2º 1º Março..... 23-4580
MOREIRA MAIA J 45 2º Buenos Aires..... 23-2302
Moreira Raymundo 111 2º s 211 Av R Branco 23-2944
Moreira Raymundo R 55A 1º Carmo..... 23-0847
Moreira Valcreuse da Silva 139 2º s 1/2 Rosario 23-0097
MOSES HERBERT 112 1º Rosario..... 23-3917
Moura Horacio Baptista 104 1º Republ Perú.. 22-8687
Mucio Continentino 24 3º Alfandega..... 23-3368
Nabuco José T 48 3º s 4 Alfandega..... 23-4056
Nacf Camasm'e Jorge 46 1º S José..... 22-1317
Napoleão Hugo 20 4º Gen Camara..... 23-4176
Nascimento Luiz Waldemar
105 1º s 2 Uruguayana 23-1111
Nascimento e Silva Filho F E 37 1º S Pedro.. 23-0954
Naylor Junior Carlos Augusto 41 2º Buenos Aires 23-4542
Neder José 49 1º Alfandega..... 23-3771
Neiva José Nabuco 7 10º s 1022 Prç Floriano 22-1216

NELSON FEITOSA
ADVOGADO
RUA BUENOS AIRES N.º 81
4.º ANDAR
Tel. 23-3160 - Rio de Janeiro

Neves Alvaro Castro 17 4º s 43 Buenos Aires.. 23-0357
Neves Attila 57 1º Rosário..... 23-5631
Neves da Fontoura João 47 4º s 16 Quitanda.. 23-4156
Neves Gastão C 12 1º Republ Perú..... 23-0529
Neves Pedro Ferreira 103 1º s 6 Av R Branco 23-3618
Nina Ribeiro Fernando 60 4º Carmo..... 23-4541
Nogueira Lima Joaquim 49 1º S Pedro..... 23-3567
Nogueira Mario Alves 9 1º Tv Ouvidor..... 23-0303
Nogueira Rogerio 70 1º s 3 Carmo..... 23-3827
Noronha Newton 42 2º s 211 Prç 15 Novembro 23-3275
Novaes Luiz 116 2º Rosario..... 23-3923
Nunes Abelardo 85 1º Prç Tiradentes..... 22-6439
Nunes Carlos 132 1º s 4 Quitanda..... 23-1134
Nunes de Oliveira Walter
30 3º s 1 Prç José Clemente 22-1606
Nunes Ramos Silverio 36 2º s 21 Lg S Francisco 22-9111
Olegario da Costa Antonio 59 1º Ourives..... 23-2591
Oliveira Alvaro C 65 3º s 3 Carmo..... 23-1032
Oliveira Botelho Paulo 72 1º Quitanda..... 23-4758
Oliveira Castro Americo Mendes
16 2º Av R Branco 23-2817
OLIVEIRA EMIR NUNES
30 2º Lg José Clemente 22-4779
Oliveira Filho Candido 6 1º Quitanda..... 22-3736
Oliveira Inamá 18 1º Republ Perú..... 23-1403
Oliveira de Menezes Ary 24 3º Alfandega..... 23-3368
Oliveira Nathanael 7 12º s 1207 Prç Floriano 22-0611
Oliveira Roxo Jorge 187 1º 7 Setembro..... 22-4939
Oliveira Sergio Ulrich 47 4º s 1 Quitanda..... 23-3631
Oliveira Walfrido Bastos 81A 2º Alfandega... 23-5418
Onety de Figueiredo Alvaro 1 1º Leopoldo Fróes 22-9783
Ottoni Pio Benedicto 19 4º Candelaria..... 23-0527
Pacheco Pereira Jeronimo 56 1º s 11 S José.. 22-5900
Padrenosso Waldemar 17 3º s 2/3 1º Março.. 23-3097
Padua Vasconcellos 30 1º Quitanda..... 23-1303
Paes de Andrade José 46 1º S José..... 22-1317
Paes Barretto J 66 1º Gen Camara..... 23-4657
Paiva Azevedo J 33/7 5º s 515/17 Alv Alvim.. 22-4227
Paiva João Dias 43 3º 1º Março..... 23-1187
Paiva Osvaldo Cruz 69/77 2º s 2 Av R Branco 23-1244
Paiva Santos Honorio 62 1º s 8 Buenos Aires.. 23-3666
Paranhos Antonio Rocha
1 2º s 4 Av Almte Barroso 22-4442
Pareto Junior João Victorio 17 7º Buenos Aires 23-3358
Pareto Junior João Victorio 64 2º Pr Flamengo 25-4716
Pastor Guilherme 68 2º s 1/2 Ouvidor..... 23-2853
Paula Dias Crisanto 19 8º s 8 Gen Camara.... 23-4341
Paula Ramos Manoel Maria 18 1º s 4 S José.. 23-5858
Paulo Sebastião 6 1º s 3 Misericordia..... 23-1302
Pedreira Paulino 105 1º Rosario..... 23-4713
Peixoto de Castro A J 110 1º Março..... 23-3972
Peixoto Francisco I
12 6º s 61/2 Av Erasmo Braga 22-4530
Penna e Costa Pedro Paulo 116 2º Rosario... 23-4941
Penna Junior Affonso 39 3º Tv Ouvidor..... 23-4457
Pereira Alfieri 47 2º s 2 Quitanda..... 23-3185
Pereira Braga Antonio 101 4º s 3 a 6 1º Março 23-2796
Pereira da Cunha Luiz 5 4º Ourives..... 22-0710
Pereira Raymundo 7 12º s 1207 Prç Floriano. 22-0611
Pereira da Silva Adalberto Faria
70 4º Republ Perú 22-4269
Pereira da Silva Gilberto 23 3º S Pedro..... 23-4638
Pereira de Souza Cesar 20A 3º s 9 Buenos Aires 23-0662
Pery da Matta Durval 139 1º s 7 Rosario.... 23-3130
Pessôa Pedro Tavares Dias 20 1º 1º Março... 23-2426
PIFFERO BERNARDO 79 1º Rosario..... 23-4184
Pimentel Duarte 100 1º Buenos Aires..... 23-2224
Pimentel Duarte 100 1º Buenos Aires..... 23-4223
Pinheiro de Andrade Jayme 56 3º Gen Camara 23-0965
Pinheiro Chagas Djalma 33 2º Gen Camara.... 23-1145
Pinheiro Guimarães Plinio 81A 2º Alfandega.. 23-5418
Pinheiro dos Santos Silvio 90 1º Alfandega.... 23-1159
Pinho Braz Dias 70 4º s 4 Republ Perú..... 22-0183
Pinto Junior Salvador 39 3º Tv Ouvidor..... 23-4457
Pinto Nelson 150 1º Rosario..... 23-4266
Pinto Oliveira Oswaldo 59 5º Quitanda..... 23-4826
Pinto Sobrinho J F 342 1º S Pedro..... 24-5486
Pinto Theophilo 174 1º Rosario..... 23-1115
Pires Christovão Avila 82 1º Rosario..... 23-3697
Portella Eurico Rocha 68 2º s 8 Ouvidor..... 24-3490
Portella Lauro 17 2º s 22 Buenos Aires..... 23-4993
Portinho Odilon da Motta 152 1º s 2 Rosario.. 23-1369
Portugal João Barbosa de Almeida
33 2º Gen Camara 23-1145
Possolo Arthur 107 sob Rosario..... 23-3821
Possolo Ewald 33/7 14º s 1406/8 Alv Alvim.. 22-2533
Prado Paulo A 60 1º s 2 Republ Perú..... 22-1053
Prado Sampaio Maviael 23 3º S Pedro..... 23-0433
Prates Camillo Raul 48 3º s 8 Alfandega.... 23-2328
Procural 44 2º Buenos Aires..... 23-3831
Prudente Moraes escr 11 2º Alfandega..... 23-0201
Puentes Samuel 115 1º Rosario..... 23-3820
Queima do Monte João 41 1º s 4 Carmo..... 23-0778
Queirós Mattoso Affonso de
19 10º s 1 Gen Camara 23-3928
Queiroz Aristoteles 17 2º s 26 Buenos Aires.. 23-1269
Queiroz Hemeterio Fernandes 39 2º 1º Março.. 23-5293
Queiroz Lima Euzebio 43 7º 1º Março..... 23-2784
Queiroz Ribeiro Francisco de Paula
129 4º s 13/5 Rosario 23-0873
Rabello Mauricio 48 3º s 5 Alfandega..... 23-0066
Raja Gabaglia Eurico de A
7 18º s 1802 Prç Mauá 23-5810
Ramon Benito Alonso 98 7º s 78 Republ Perú.. 22-0849
Ramos Augusto Lumiar 30 1º Quitanda..... 23-1303
Ramos Leal Arthur 137 10º s 1002 Av R Branco 23-2275
Rangel Mario 97 1º s 1 7 Setembro..... 22-2511
Rangel Rosaldo 138 1º Rosario..... 23-5328
Rapaport Paulo 47 5º Alfandega..... 23-4467
Raul Floriano 59 3º s 18 Quitanda..... 23-2582
RAUL MACHADO BITTENCOURT, DR.

ADVOGADO
RUA DO ROSARIO, 104 - 2.º — TEL. 23-3918

Raul Ozorio 32 1º s 4 Quitanda..... 23-4315
Ravasco de Andrade J A
12 7º s 73/5 Av Erasmo Braga 22-2901
Rebello Egardo Castro 71 1º s 3 Carmo..... 23-2606
Rebello Heribaldo 9 3º s 4 Tv Ouvidor..... 23-3218
Recife Theobaldo 174 1º 7 Setembro..... 22-5599
Rego Barros Sebastião 23 3º S Pedro..... 23-4038
Rego Gaston Luiz do 5 4º Carmo..... 23-1457
Rego Lins Alberto 109 1º Rosario..... 23-3927
Rego Monteiro O D 85 5º Alfandega..... 23-2633
Rego Ricardo 117 2º s 210/12 Av R Branco.. 23-4051
Reis Abelardo A 97 1º Rosario..... 23-3330
Reis Adalto 60 4º Carmo..... 23-4541
Reis Frederico Mendes 34 1º Av Passos..... 22-6995
Reis Manoel 90 1º s 6 Av R Branco..... 23-5326
Resende Costa Urbano 65 3º s 4A Carmo..... 23-3040
Rezende Astolpho 74 2º Quitanda..... 23-1102
Rezende Enout José 116 4º Rosario..... 23-5417
Rezende Fabio Leonel 88 2º s 13 7 Setembro.. 22-4994
Rezende Rocha Alberto 17 2º s 22 Buenos Aires 23-4993
Ribeiro Campos José Carlos
94 5º s 3 7 Setembro 22-8092
Ribeiro Fernando Bastos
37 14º s 1404/5 Alv Alvim 22-5203
Ribeiro Targino 60 4º Carmo..... 23-4363
Ribeiro Targino 60 4º Carmo..... 23-1348
Ripper Nogueira J M
183 5º s 502 Av R Branco 22-6547
Rocha Arthur 71 1º 1º Março..... 23-2344
Rocha Lourenço 9 3º s 3 Tv Ouvidor..... 23-3673
Rocha dos Santos Joaquim
17 4º s 42 Buenos Aires 23-5791
Rodrigo Octavio Filho 104 3º Uruguayana..... 23-5427
Rolla Joaquim 33 2º s 2 Gen Camara..... 23-3787
Romeiro Netto João 19 1º Carmo..... 23-1293
ROSA E SILVA NETO F A 65 4º s 4 Carmo.. 23-0872
Rosado Oswaldo R 7 6º s 623 Prç Mauá..... 23-4009
Rosas Francisco 46 1º S José..... 22-1317
Rosenburg Francisco Xavier
7 13º s 1319/20 Prç Mauá 23-4856
Russell Alberto Mourão 82 1º Rosario..... 23-3697
Sá Brito Eduardo 39 2º s 1 Carmo..... 23-0348
Sá Campos José Teixeira 17 3º s 5 1º Março.. 23-5555
Sá Earp Netto Arthur 60 4º Carmo..... 23-4541
Sá Freire Alceu Mario 33 1º 1º Março..... 23-4219
Sá Freire Mario 33/7 5º s 519 13 Maio..... 22-0998
Sá Freire Melciades Mario 5 2º Carmo..... 23-5172
Sá Leitão Filho J H 43 4º 1º Março..... 23-2474
Sá Miranda Faria A 9 1º s 115 Av R Branco 23-2428
Sá Pereira Augusto Neiva 17 2º s 5 1º Março 23-5468
Sá Pereira Eurico 17 5º s 53 Buenos Aires.. 23-0941
Sá Pereira Lino Neiva 17 2º s 5 1º Março.... 23-5468
Sá Pires Gudesteu 56 3º Gen Camara..... 23-0965
Saboia Lima Vicente 61 1º Av R Branco..... 23-0750
Saboia de Medeiros José 116 4º Rosario..... 23-0875
Saboia e Silva José Julio 61 1º Av R Branco.. 23-0750
Salgado Bastos José Joel 55 1º Alfandega..... 23-2680
Salgado Filho J P 84 1º Rosario..... 23-5723
Salles Joaquim de 85 1º Alfandega..... 23-3525
Salles Paulo 111 6º Av R Branco..... 23-2898
Sampaio João Borges 59 4º s 22 Quitanda.... 23-0572
Sant'Anna Aldo Moura 34A 1º Rodr Silva.... 22-4834
Sant'Anna Cumplido 34A 1º Rodr Silva..... 22-4834
Santos Affonso de Oliveira
9 2º s 6 Ramalho Ortigão 22-1399
Santos Americo Custodio 159 1º Rosario..... 23-3104
Santos João Pedro 63 2º Ouvidor..... 23-4769

EDGARD MONTAURY PIMENTA
Advogado
AV. NILO PEÇANHA, 151, S. 109/10
(ED. CASTELLO)
PHONES: 22-4032 e 22-8084

Santos Julio 5 2º Alfandega..... 23-0751
São Paulo Pedro de Lamare 59 1º Ourives... 23-2591
São Paulo Rodrigo de Lamare 87 1º Quitanda 23-0263
Saraiva José 56 1º Rosario..... 23-2560
Saraiva Oscar 104 2º Rosario..... 23-3731
Saraiva Ruy 17 3º s 2/3 1º Março..... 23-3097
Sarandy Mario Corrêa 47 4º s 9 Quitanda.... 23-1112
Sarmento Antonio Moraes 82 2º 1º Março.... 23-0192
Seabra Junior Gregorio 139 1º s 7 Rosario.... 23-3130
Segadas Vianna R 115 1º Rosario..... 23-3820
Seligmann L 52 1º S Pedro..... 23-5566
Serpa Ananias 55 1º s 5 Ouvidor..... 23-5758
Serpa J Silveira 17 2º s 22 Buenos Aires..... 23-3307
Serpa José 137 1º s 104 Av R Branco..... 23-1093
Serra Adherbal Figueiredo
33/7 14º s 1403 Alv Alvim 22-6081

Serrado Pedro Ferreira 72 1º Quitanda..... 23-4841
Serrado Pedro Ferreira 72 1º Quitanda..... 23-4758
Servulo Domingos 63 1º Republ Perú..... 22-7019
Severiano Jorge 68 1º Republ Perú..... 22-5814
Silva Antonio Francisco de Azevedo
39 2º s 1 1º Março 23-2976
Silva Araujo Franklin 5 5º Ourives..... 22-2873
Silva Armando Carlos 94 1º s 6 7 Setembro.. 22-2732
Silva Aurelio 42 2º s 210 Prç 15 Novembro... 23-0293
Silva Celestino 183 5º s 502 Av R Branco.... 22-6547
Silva Jardim Alencar 97 1º s 1 7 Setembro.... 22-2511
Silva Jomar 19 3º Buenos Aires..... 23-4709
Silva Lima M M 111 2º s 308 Av R Branco.. 23-2963
Silva Nelson 49 1º Alfandega..... 23-3771
Silva Orlando Carlos 94 1º s 6 7 Setembro... 22-2732
Silva Pereira Eurico 30 1º Lg José Clemente... 22-5732
Silva Zeno 60 1º s 3 Republ Perú..... 22-1520
Silveira Antonio Pedro da 85 1º Alfandega.... 23-3525
Silveira Dionysio 18 1º Tv Ouvidor..... 23-2581
Silveira Machado Jor F 454 1º Carolina Machado 29-8284
Silveira Martins 27 3º Tv Ouvidor..... 23-0785
Silveira Natercia 183 5º s 501 Av R Branco.. 22-1702
Simões de Oliveira Mario Penna
94/8 5º s 54 Republ Perú 22-6038
Smith de Vasconcellos Humberto
187 1º 7 Setembro 22-4939
Snell Frederico 7 13º s 1315 Prç Mauá..... 23-3257
Sobral Pinto Heraclito E 70 2º s 1 Republ Perú 22-4747
Soutelio Mario Souza
151 3º s 312 Av Nilo Peçanha 22-7921
Souto Frederico 100 2º s 15 Av R Branco.... 23-2594
Souza Araujo Julio 5 1º Chile..... 22-2966
Souza Belmiro 6 1º Misericordia..... 23-1212
Souza Castro Jayme Soares 15 2º Buenos Aires 23-3775
Souza Leão Eurico 23 3º S Pedro..... 23-4638
Souza Leão Junior Domingos C
162 1º s 1 Ouvidor 22-2813
Souza Leão Luiz Felippe 47 2º Quitanda..... 23-4373
Souza Leão Octavio 37 7º Alvaro Alvim..... 22-8217
Souza Pinto Ilzontine 62 1º s 9 Buenos Aires.. 23-5241
Souza Vianna João 24 3º s 4 Ramalho Ortigão 22-4175
Sully de Souza 91 1º Buenos Aires..... 23-5097
Surerus Otto 65 3º Carmo..... 23-1571
Surerus Otto 283 Candido Mendes..... 25-1515
Tavares Adelmar 17 6º 1º Março..... 23-3320
Tavares Bastos A D 5 4º s 2 Carmo..... 23-5084
Tavares Caio 5 2º s 7 Alfandega..... 23-4611
Tavares Julio Cesar 91 8º s 11 Av R Branco... 23-4890
Tavares Junior Pedro 5 2º s 7 Alfandega..... 23-4611

Dr. Mucio Scevola Cordeiro
ADVOGADO
Escriptorio:
AV. RIO BRANCO, 103 - 2.º and., S. 10
— 11 ½ ás 12 ½ — 3 ás 5 —
TELEPH. 23-0655

Teixeira de Freitas Benjamin
17 2º s 22 Buenos Aires 23-4993
Teixeira Leite Eurico 7 15º Prç Mauá..... 23-2154
Teixeira de Lemos Antonio 116 2º Rosario.... 23-4941
Teixeira Pinto Jacintho 5 4º Ourives..... 22-0710
Teixeira Soares Jr Pedro 85 5º Alfandega..... 23-3776
Telles Barboza José 36 4º s 7 Tv Ouvidor..... 23-4585
Telles José Freire 66/8 2º s 4 Ouvidor..... 23-2953
Theorga Antonio 20A 2º s 7 Buenos Aires.... 23-5225
Thieme Carlos H 143 2º Av R Branco..... 23-5424
Thompson Flores Neto Carlos
94/8 5º s 57 Republ Perú 22-8086
Timponi Miguel 33 1º 7 Setembro..... 23-4271
Torres Filho Alberto 7 18º s 1802 Prç Mauá.. 23-5810
Tostes Malta Aldilio
12 6º s 61/2 Av Erasmo Braga 22-4530
Tubino Ascanio 183 5º s 503 Av R Branco... 22-9283
Ultra Benedicto 48 1º 7 Setembro..... 23-0923
Valente Manoel 39 2º s 6 Carmo..... 23-3309
Valentim Pelagio 59 1º Prç Tiradentes..... 22-1767
Valladão Haroldo Teixeira 59 2º Ouvidor..... 23-0058
Valle Eurico 52 1º S Pedro..... 23-5566
Valle Vieira Paulo 35 1º s 11 Prç Floriano... 22-3515
Valverde J M 81A 2º Alfandega..... 23-5418
Valverde Trajano M 81A 2º Alfandega..... 23-5418
Vasconcellos Bernardes Iberê 60 4º Carmo..... 23-4541
Vasconcellos Cesar C L 19 8º s 15/7 Gen Camara 23-5394
VASCONCELLOS JAYME C L
20 3º Gen Camara 23-5002
Vasconcellos Nilo C L 71 3º s 4 Ouvidor..... 23-2465
Vasconcellos Oswaldo Nobrega 5 4º s 6/7 Carmo 23-1553
Veiga da Costa Carlos
137 10º s 1002 Av R Branco 23-2275
Veiga Didimo A A da 7 18º s 1802 Prç Mauá 23-5810
Vergolino Herculano dos Andes
44 1º Republ Perú 22-5787
Vianna Arlindo G S 82 1º Rosario..... 23-3697
Vianna Eduardo Lopes 18 1º Rodr Silva..... 22-4192
Vianna Sebastião 170 1º Gen Camara..... 24-4998
Vianna de Souza Antonio
7 12º s 1212 Prç Floriano 22-3413
Vianna de Souza Sebastião 62 2º S Pedro..... 23-2820
Victoria Gastão 90 1º s 3 Av R Branco..... 23-5001
Vidal Armando 71/5 2º Quitanda..... 23-4508
Viegas Henrique 131 1º Alfandega..... 23-4817
Vieira Edmundo Francisco 21 1º Buenos Aires.. 23-0149
Vieira da Rocha J 62 1º Andradas..... 23-4076
Vieira dos Santos Antenor 24 1º Gen Camara.. 23-0105
Vieira da Silva Luiz Antonio 39 1º Carmo..... 23-0349
Vieira Theodomiro Penna
42 4º s 407 Prç 15 Novembro 23-2683
Vinier Filho J 81 4º Buenos Aires..... 23-3160
Villela Raul Libanio 85 2º s 2 Quitanda..... 23-2980
Villemor Amaral Hermano 156 1º Rosario..... 23-4128
Vivacqua Attilio 62 2º Av R Branco..... 23-2552
Walcacer Doraletio 91 9º s 5 Av R Branco... 23-5579
Watson Francisco de Paula
17 2º s 22 Buenos Aires 23-4993
Wellisch Raul 148 1º Rosario..... 23-4221
Xerez Diogo 150 1º Rosario..... 23-4430
Ypparraguirre Luiz 37 1º Tv Ouvidor..... 23-4634

ZEFERINO DE FARIA

Adhemar de Faria
Candido de Carv.º Azevedo
Durval de Magalhães Carv.º
AV. NILO PEÇANHA, 151 - s. 214/17
(Ed. Castello)
TEL. 22-5783

Zenha Guimarães Antonio 47 4º s 6 Quitanda.. 23-2988

AGENCIAS DE DESPACHOS
(Vide Mensageiros)

Agencia Wagons-Lits/Cook
Av. Rio Branco, 109 - 4.º and.
TELEPH. 23-0014
— Viagens de e para todos os paizes do mundo —
ORÇAMENTOS — VIAGENS A FORFAIT

AGREMIAÇÕES RELIGIOSAS
(Vide Igrejas e Agremiações Religiosas)

AGUADA PARA NAVIOS

Comp União 72 Pr S Christovão..... 28-1349
União Comp escr 82 4º 1º Março..... 23-5042

AGUARDENTE E ALCOOL

A P OLIVEIRA & CIA 106 B S Felix..... 24-1332
A P Oliveira & Cia 106 B S Felix..... 24-5923
A. P. OLIVEIRA & C.
ALCOOL, BEBIDAS, VINAGRE, SOALINA
RUA BARÃO DE S. FELIX N.º 106
Tel. 24-1332 — 24-5923

Almeida Carlos 2 Tv Oliveira..... 24-1786
Andrade Carvalho & C matriz 31 Cajueiros..... 24-5254
Andrade Carvalho & C escr 31 Cajueiros..... 24-0135

AGUARDENTE
PURISSIMA
"CAPACETE DE AÇO"
De canna seleccionada
Patenteada
TOUCINHO E LOMBO MINEIROS
Preparação esmerada
BANHA
MASSAS ALIMENTICIAS "D'ALVA"
(Marca Registrada)
FUMO EM CORDA
O afamado
"JAGUNÇO"
Entregas em caminhão no Rio e em todo o suburbio.
SOCIEDADE ANONYMA MARTUSCELLO
TRAV. COMMERCIO, 19
Teleph. 23-1161
Rio de Janeiro
BARRA DO PIRAHY

BOLA DE OURO 109 S Pedro..... 24-0426
Centro Ind Bebidas Alcoolicas
5 3º s 315 Lg Carioca 22-0477
Empr Commercio de Alcool Ltda 117 Costa.... 24-1108
Empr Commercio de Alcool Ltda 117 Costa.... 24-2604
Fernandes Azevedo & C 152 Sacc Cabral..... 24-0972
FERREIRA BRAGA & C escr 109/111 S Pedro 24-2959
Figueiredo Marinho & C 145 Sacc Cabral..... 24-0801
Giannetti & C J 59 Misericordia..... 23-0308
Gomes & C 242 Sto Christo..... 24-3517
Inst do Assucar e do Alcool 19 6º Gen Camara 23-1925
J Dantas & C 183 Gen Pedra..... 24-0672
Lamoure Armando 73 Vieira Fazenda..... 23-4158
Oliveira & C J F 111 Sacc Cabral..... 24-6786
PARENTE RODRIGUES & C 47 13 Maio..... 22-0508
Parente Rodrigues & C 47 13 Maio..... 22-0791
Pring Torres & C Ltda 58 B Iguatemy..... 28-6604
S A FABR CARDOSO DE GOUVEA 230 Senado 22-0035
Santos Pedro 167 Pedro Alves..... 24-0465
Souza Mendes & C C 164 B S Felix..... 24-5977
Theodoro Martins da Rocha & C 86 Camerino.. 24-0516
Vasconcellos Couto & C 126 Sacc Cabral..... 24-2186

AGUAS GAZOSAS

Comp Cervejaria Victoria 134/8 Sen Euzebio... 24-1546
Vasconcellos Couto & C 109 Sacc Cabral..... 24-2620

AGUAS MINERAES

Abrahão Pereira & C Ltda 34 1º Pedro I..... 22-6863
AGUA MINERAL STA CRUZ 69 1º Th Ottoni 23-0360
Agua Mineral Sarandy 34 1º Pedro I..... 22-6863
Aguas Lambary 85 1º Março..... 23-5970
AGUAS NAZARETH 163 Cons Ferraz..... 29-3740
Aguas Nazareth 163 Cons Ferraz..... 29-3258
Aguas Nazareth dep 74 Av Gomes Freire..... 22-2210
Aguas Virtuosas Ltda escr 106 1º s 2 S Pedro 24-6149
Antonio G Campos 163 Cons Ferraz..... 29-3740
Baptista Irmão & C 456 Pr Botafogo..... 26-0014
Bernardino J Santos & C 29 Lapa..... 22-0224
Bernardino J Santos & C 29 Lapa..... 22-8605
Caxambú 83 1º Visc Inhauma..... 23-0254
Comp Aguas Mineraes Salutaris S A 103 1º Março 23-2842

Para doenças de Acido Urico
Rins, Figado! "FEDERAL"
beba AGUA MINERAL
Peça ao s/fornecedor ou pelo
Tel. 25-1290

Comp Cervejaria Victoria 134/8 Sen Euzebio... 24-1546
EMPR AGUAS IMPERATRIZ LTDA
25 Cons Saraiva 23-3399
Empr Aguas Imperatriz Ltda 25 Cons Saraiva.. 23-1199
Empr Aguas Lambary S A 74 1º Av Gom Freire 22-3309
Empr Aguas Lambary S A 39 Visc Itaborahy... 23-4443
Empr Aguas Mineraes Sta Cruz 281 Monteiro Luz 29-1037
Empr Aguas S Lourenço S A informações
51 1º Quitanda 23-5044
FABRICA CERVEJA CRUZEIRO
AGUAS MINERAES E VINHOS DO RIO GRANDE
RUA S. CHRISTOVÃO, 221 — PHONE 28-0541
Lambary Aguas 85 1º Março..... 23-5970
Productos da Brahma 29 Lapa..... 22-0224
Socied Commercial Hungaro Brasileira Ltda escr
506 Alice 25-1290
TEIXEIRA FERREIRA & C J
27 Av Amaro Cavalcanti 29-1795

AGUAS SANITARIAS

Cruz Antonio P 216 Gen Caldwell..... 24-2245
FABRICA PELICANO 661 S Luiz Gonzaga.... 28-3127
Fabrica Sagres 137 Visc Itamaraty..... 28-6379
Russo Conde & C 452 Theodoro Silva..... 48-5034

ALCOOL
(Vide Aguardente e Alcool)

A. P. OLIVEIRA & C.
ALCOOL, BEBIDAS, VINAGRE, SOALINA
RUA BARÃO DE S. FELIX N.º 106
Tel. 24-1332 — 24-5923

ALCOOL PASTEUR
PARA O FABRICO DE PERFUMES, ESPECIALIDADES PHARMACEUTICAS, BEBIDAS, ETC.
S. A.
Fabrica Cardoso de Gouvêa
RUA DO SENADO, 230
TEL. 22-0035

ALFAIATARIAS CIVIS

ALFAIATARIA ORIENTE
FONE 24-1755
A CASA QUE VENDE MAIS BARATO
ROUPAS FEITAS OU SOB MEDIDA
131, Av. M.al Floriano, 131

A Cidade 204 7 Setembro..... 22-9762
A Discreta 135 Uruguayana..... 23-5119
A Musical 107 Uruguayana..... 23-4115
Affonso 107 Arnaldo Quintella..... 26-3733
Affonso 10 Tv Paço..... 23-1085
Ais Samuel 88 3º s 11 S Pedro..... 23-3813
Albano 112 Acre..... 23-2759
Albino 9 1º s 11 Ramalho Ortigão..... 22-3236

Albuquerque & Claro 62 1º Gonç Dias..... 22-6858
Alfaiataria e Camisaria Miceli 10 S Luiz Gonzaga 28-3644
Alfaiataria e Chapelaria Copacabana
42 Siqueira Campos 27-2553

CORRÊA D'AZEVEDO
ALFAIATE
Tel. 23-1327
Rua S. José, 6

Alfaiataria da Paz filial 316 Arch Cordeiro.... 29-0446
Almeida & Dias 1 1º Senado..... 22-6910
Almeida Graciano Bernardes 3 Sant'Anna..... 24-3790
Almeida J A 162 Alfandega..... 24-2413
Almeida Manoel 132 1º s 10 Quitanda..... 23-1394
Almeida Martinho 200 7 Setembro..... 22-8100
Almeida Monteiro & C 143 2º Av R Branco.. 23-4892
ALMEIDA NEVES 36 1º Andradas..... 23-0173
Almeida Rabello & C 96 1º Uruguayana..... 22-9107
Alves & Carvalho 23 1º Tv Ouvidor..... 23-3254
Alves J 117 1º Ourives..... 24-6020
Alves Odorico 39 1º Tv Ouvidor..... 23-4949

ALFAIATARIA
ARYDIO DE VASCONCELLOS
FAZENDAS NACIONAES E ESTRANGEIRAS
RUA LEOPOLDO FRÓES, 17 - 1.º
(antiga do Theatro) Tel. **22-1475**

Amaral Daniel Fernandes 4B Marq Abrantes.... 25-2618
Americanas 117/33 Av Mar Floriano..... 24-3477
Americo 49 Ourives..... 23-3805
Andrade Messias 181 1º Buenos Aires..... 24-0420
André Dias 77 1º Republ Perú..... 22-5373
Andreotti João 143 1º Rosario..... 23-3706
Annibal 138 2º Av R Branco..... 22-4810
Antonio Diogo 129 1º Av R Branco..... 23-4358

ANTONIO PEPE
ATELIER DE COSTURAS
RUA RAMALHO ORTIGÃO, 20 - 2.º
TEL. 22-4535

Araujo 134 Uruguayana..... 23-3808
Arbitro da Elegancia O 187 4º s 2 Ouvidor.... 22-1324
ARENA 7 1º s 102 Prç Floriano..... 22-3769
As Duas Corôas 6 1º Rodr Silva..... 22-4451
Attilio Cassio 31 1º Quitanda..... 23-3046
Augusto & Maciel 91 4º s 11 Av R Branco.... 23-3256
Aurora 289 Senado..... 22-2341
Ayres 41 Ouvidor..... 23-2431
Azevedo A P 99 1º Uruguayana..... 23-3601
Azevedo & Botine 101 1º Republ Perú..... 22-7241
BALBI VICENTE 6 1º Lg S Francisco..... 22-5489
Baptista 79 1º Buenos Aires..... 23-5230
Barbosa 91 6º s 12/4 Av R Branco..... 23-0048
Barbosa Bernardo 162 3º s 30 Ouvidor..... 22-0007
Barbosa M 32 Lapa..... 22-6036
Barros 206 Gen Camara..... 24-0716
Barrozo Antonio 69 1º Carmo..... 23-4784
Becker 74 Visc Itauna..... 24-2207
BELLAS ARTES 174 7 Setembro..... 22-5960
Berlim 59 Ourives..... 23-2297
Blanck Boris 178 7 Setembro..... 22-8626
Blanck Boris 74 Sant'Anna..... 24-1868
Boa Vista 3 Sen Euzebio..... 24-6163
Bochner Joel 26 Sant'Anna..... 24-4496
Branco alfaiate 50 1º Gonç Dias..... 22-5561
Brandão 93 1º S José..... 22-4900
Brandão J 176 Marq Sapucahy..... 22-9473
Brasil 16 Republ Perú..... 23-1429
Britania 145 Av R Branco..... 23-1488
Brum J 98/100 1º Av R Branco..... 23-3709

CASEMIRAS
VENDAS A VAREJO — PREÇOS DE ATACADO
CASA VAZ
96 - BUENOS AYRES - 96

Cabral C C 94 Lavradio..... 22-4376
Calvano 91 5º s 2 Av R Branco..... 23-4884
Campos M J 105 1º Rosario..... 23-2573
Cantisano Antonio 113 1º Republ Perú..... 22-5612
Cardoso Antonio G 30 1º Av Mar Floriano..... 23-3908
Cardoso J C 42 1º Ourives..... 23-3801
Carlos Pires & Miranda 160 1º Ouvidor..... 22-6889
Carmo 165 Lavradio..... 22-5957
Carniccelli Junior & C 104 1º Uruguayana.... 23-0266
Carreira Manoel 106 1º Republ Perú..... 22-4276
Carvalho Antonio C 123 Coqueiros..... 22-8536
Carvalho & C A V 54 Carioca..... 22-0092
Carvalho Seraphim Rodrigues 10 1º Tv Ouvidor.. 23-2305
Casa Aurea 51 Sen Euzebio..... 24-4388
Casa Beck Brandão 50 1º Gonç Dias..... 22-5561
Casa Eiras Merc Munic r XII 22/4..... 23-0648
CASA GARCIA 93/7 Av R Branco..... 23-3302
Casa Grandella 40 7 Setembro..... 23-3867
Casa Hollandeza 330 Alfandega..... 24-3611
Casa Horizonte 117 Visc Gavea..... 24-6894
Casa Juer 12 Visc Itauna..... 24-5776
Casa Londrina 57 Visc Inhauma..... 23-4416
CASA RHEINGANTZ 98/100 Buenos Aires.... 23-0761
Casa Valle S A 5 2º Ourives..... 22-3376
Casas Rodrigues 50 Carioca..... 22-0001

CASSIO DOMINGOS
EX-AUXILIAR DE NAGIB DAVID
CONFECÇÃO DE 1.ª — PREÇOS MODICOS
R. 7 de Setembro, 88 - 1.º S/4 — 22-6242

Castanheira Antonio Miguel 9 Pinh Guimarães.. 26-0977
Castelli Mariano 170 1º s 2 Av Thomé Souza.. 23-6036
Castello do Rio O 1/3 Uruguayana..... 22-3150
Celestino 130 1º Alfandega..... 23-3608
Celestino Costa 74 1º Rosario..... 23-3252
Central 118 7 Setembro..... 22-1570
Cervo & Rocha José 43 1º 7 Setembro..... 23-5123
Cesar Matheus 223 1º Buenos Aires..... 24-3087
Chantecler 188 7 Setembro..... 22-5646
Coimbrense 14 Pedro I..... 22-0518
Com Vantagem 27 Sen Euzebio..... 23-6024
Cornelio A 33/7 4º s 416 13 Maio..... 22-4327
Corrêa d'Azevedo 6 S José..... 23-1327
Corrêa Manoel Marques 31 1º Misericordia.... 23-1131
Corte Elegante Ao 48 Sen Euzebio..... 24-0535
Cosentino & F Cosentino V 131 1º Av R Branco 23-5183
Cosentino S 5 1º Ourives..... 22-1049
Cosenza 6 1º Av Almte Barroso..... 22-1355
Costa 335 Av 28 Setembro..... 48-1605
Costa Alexandre J 46 1º Buenos Aires..... 23-4743
Costa Domerino 9 1º Marrecas..... 22-7230
Costa Henrique 362 Av 28 Setembro..... 48-4986
Credito Mercantil Ltda 85 1º Prç Tiradentes... 22-8721
Croce 68 1º Carmo..... 23-3915
Cruz de Ouro 339 Buenos Aires..... 24-2438
Cunha 61 Ourives..... 24-0035
Daniel Fernandes Amaral 4B Marq Abrantes.... 25-2618
Del Castilho 1146A Av Suburbana..... 29-3570
Desimone Vicente 5 1º Tv Ouvidor..... 23-2293
Dias Cesar Simões 38 Passagem..... 26-2321
Dias José Duarte 115 Silveira Martins..... 25-2100
Dias da Silva M 97 1º 1º Março..... 23-0167

DOMINGOS CASSIO
EX-AUXILIAR DE NAGIB DAVID
CONFECÇÃO DE 1.ª — PREÇOS MODICOS
R. 7 de Setembro, 88 - 1.º S/4 — 22-6242

Economica 9 20 Abril..... 22-5247
Espirito Santo J 53 Lapa..... 22-1616
Estacio Sá 60 Estacio Sá..... 22-7550
Estadoal 170 Uruguayana..... 23-2295
Esteves Arthur 206 1º Alfandega..... 24-5198

ETIQUETAS
Tecidas e Bordadas - **FABR. FITAS HELVETIA**
Repres.: R. BEBIANNO COSTA
RUA DA ALFANDEGA, 200 — Tel. 24-6290

ETIQUETAS BORDADAS
Fabrica: DIAS DA CRUZ, 622 — 29-4161

EUCLYDES PEREIRA
ALFAIATE
Rua S. José, 30 - sobrado
Tel. 23-0545

F Pelosi 38 1º Quitanda..... 23-4641
Falcão Francisco 110 Reg Feijó..... 24-4260
Faria Sebastião 680 Jard Botanico..... 26-0738

Daniel da Rocha Tentilhão
ALFAIATE
— Rua S. Clemente, 27 —
TEL. 26-4442 —:— **BOTAFOGO**

Federal 47 Av Mem Sá..... 22-4354
Fernandes David 191 sb Ouvidor..... 22-9125
Fernandes & Guimarães 1/5 2º s 207 Lg Carioca 22-6292
Ferrari Paschoal 1/5 s 208/9 Lg Carioca..... 22-9480
Ferreira A R 201 7 Setembro..... 22-8108
Ferreira & C Edmir 147 Senhor Passos..... 24-0934
Ferreira & C M 625 S Christovão..... 28-1096
Ferreira da Costa Celestino 74 1º Rosario..... 23-3252
Ferreira Domingos 22 Estr Mar Rangel..... 29-8088
Ferreira Leal J 16 1º s 5 Lg S Francisco..... 22-6361
Ferreira Luiz José 14 Lavradio..... 22-3648
Ferreira & Luciano 164 3º s 7 Ouvidor..... 22-9331
Ferreira Paiva & C 13 Gen Pedra..... 24-4397
Filardi F 147 1º Av R Branco..... 22-5651
Fittipaldi V 27 1º Chile..... 22-6717
Fragale Antonio 144 1º Av R Branco..... 22-2471
Futurista 56 Siqueira Campos..... 27-4486
Gargaglione & Filho 7 7º s 714 Prç Floriano.. 22-8856
Gazal Nagib 146 Av Thomé Souza..... 24-1195
Gazineo Luiz 14 Av Henr Valladares..... 22-4481
Gentil de Jesus Antonio 52 1º Ourives..... 23-3174
Girão & C B S 196 7 Setembro..... 22-8619
Globo filial 623A Av Amaro Cavalcanti..... 29-1202
Globo 62 Av Mar Floriano..... 24-2900
Goldemberg Henrique 94 1º s 1 7 Setembro... 22-8848
Gomes Armando F 30 1º Buenos Aires..... 23-5184
Gomes C Esteves 131 1º Rosario..... 23-4292
Gomes Loureiro A 4 1º Gonç Dias..... 22-4170

VASQUES
ALFAIATE PARA HOMENS E SENHORAS
R. CATTETE, 194
Tel. 25-4126

Gonçalves & Carnaval 111 1º Alfandega..... 23-3162
Gonçalves João Fernandes 153 Av Mar Floriano 24-6736
Gonçalves Jorge 111 2º s 205 Av R Branco.... 23-3315
Gonçalves José Ricardo 275 s 2 Gen Camara... 24-5876
Gonçalves Matheus Anibal 49 1º Visc R Branco 22-6220
Grimaldi Salvador 101 1º s 5 Republ Perú..... 22-3731
Grinberg & Chamovitz 93/7 7º s 9 Av R Branco 23-5227
Guanabara 54 Carioca..... 22-0092
Guimarães Alfredo Vaz 24 Av Gomes Freire.... 22-0524
Ijje Nassouh gravat alfaiat 265 Senhor Passos.. 24-2617
Imbroisi Francisco 111 2º s 204 Av R Branco.. 23-3496
Ipanema 38 Teixeira Mello..... 27-3365
Irmãos Vigoder 37 Sen Euzebio..... 24-1022
João Ferber 136 1º Rosario..... 23-0226
Joaquim Alves 14 Av Thomé Souza..... 22-8571
Joel 181 Senhor Passos..... 24-0548
Juventude 16 Uruguayana..... 22-0166
Klein & Filho Alter 93 Buenos Aires..... 23-3993
Kosmos 40 1º Rodr Silva..... 22-8207
Lage 7 Av Mar Floriano..... 24-1827
Lauria E J 67 1º S José..... 22-4382
Leão da America 58 Av Mar Floriano..... 24-6138
Lemos & Silva F 85 1º Gonç Dias..... 23-3702
Leonetti & Filardi 78 1º S José..... 22-0585
Leopoldina 116 Frco Eugenio..... 28-2251
Lima 144 Av Mar Floriano..... 24-2942
Linetsky & C A 125 Buenos Aires..... 23-3094
Lofiego 3 Quitanda..... 22-2461
Lomba 60 1º Gonç Dias..... 22-3485
London Tailors The 144 1º Av R Branco..... 22-2471
Lopes 134 Gen Severiano..... 26-3280
Lopes 45 Conceição..... 24-1215
Lopes & Magalhães off 40 1º s 2 Prç Republica 22-0472
Lopes & Mendonça 235 S Pedro..... 24-0962
Los Angeles 4B Marq Abrantes..... 25-2618
Loureiro Antonio 102 Av Lauro Muller..... 28-4707
Loureiro & Irmão 50 Andradas..... 24-1053
Loureiro J Simões 172 Av R Branco..... 22-8357
Lourenço Abel Alves 59 Andradas..... 24-0615
Louvre 42 1º Buenos Aires..... 23-3707
Luso Brasileira 226 1º Uruguayana..... 24-6694

M. PAIVA
ALFAIATE
LARGO DA LAPA, 30 — TEL. 22-4740

Madeira & Gaspar 179 Av Mar Floriano..... 24-2541
Madureira 73 Estr Mar Rangel..... 29-8042
Magalhães & Costa 372 Sen Euzebio..... 24-3779
Magistral A 173 Av R Branco..... 22-8175
Magno N Carlos 139 1º s 1 Ouvidor..... 22-2638
Malheiros J N 26 Sen Euzebio..... 24-4747
Manoel & Luiz Reich 137 Visc Itauna..... 24-4376
Mar e Terra 42 Av Mar Floriano..... 23-3907
Markievitz & Aufman 40 Cattete..... 25-2206
Marques 820A Copacabana..... 27-4709
Marques Antonio 128 sb Uruguayana..... 23-3806
Marques Luiz 11 1º Silva Jardim..... 22-8955
Martins Adriano 91 8º s 10 Av R Branco..... 25-5687
Mattos & Antunes 132 Th Ottoni..... 24-5956
Mattos João Lopes 117 2º s 204 Av R Branco 23-3462
Medeiros & C J 69 1º Ourives..... 24-5949
Mello Wanderley 124 1º Th Ottoni..... 23-4185
Metediere Carlos 51 1º Visc R Branco..... 22-4368
Milione F 204 Uruguayana..... 23-4664
Miranda J 129 2º s 5 Rosario..... 23-3708
Moderna 9 Marq S Vicente..... 27-5690
Moita & C 42 Andradas..... 23-4180
Molla Cezar 36 1º 7 Setembro..... 23-0415
Moraes F S 76 Prç Tiradentes..... 22-7390
Moraes M J 94 Gen Camara..... 24-3803
Moreira Antonio 40 1º s 1 Carioca..... 22-6967
Moreira Carlos 75 1º Gonç Dias..... 22-8142
Moreira D 107 1º Ouvidor..... 23-4562
Moreno 125 Uruguayana..... 23-3509
Motta 10 Costa..... 24-3365
Motta Manoel 93 1º Sen Euzebio..... 24-4503
Mourão Silvino 201 Gen Camara..... 24-2978
Mugani Wadi 125 2º Ouvidor..... 22-4029
Nagib David 7 10º s 1001 Prç Floriano..... 22-1029
Neves M B 122 1º Ouvidor..... 22-9401
Nigri Elias H 330 Gen Camara..... 24-5476
Nigri Meyer Isaac 360 Alfandega..... 24-2083
Nogueira Francisco Joaquim 234 Vol Patria.... 26-0978
Nunes Carlos 62 2º s 13 Buenos Aires..... 23-3995
Odeon 7 Andradas..... 22-9479
Oliveira A L 38 3º s 31/3 Ramalho Ortigão... 22-6247
Oliveira & Almeida 170 Uruguayana..... 23-2295
Oliveira & C Francisco 95 Quitanda..... 23-3305
Oliveira Justino 31 1º Senhor Passos..... 23-0885
Oliveira Manoel 140 1º S Pedro..... 23-5661
Oliveira Ramalho Antonio 113 Av Mar Floriano 24-3761
ORIENTE 131 Av Mar Floriano..... 24-1755
Orofino 65 1º Visc R Branco..... 22-5501

CASEMIRAS, BRINS DE LINHO E AVIAMENTOS
SEMPRE AS ULTIMAS NOVIDADES
J. FARIA & CIA.
Rua Buenos Aires, 123
TELEFONE 23-3961 — RIO DE JANEIRO

Othelo & Corrêa 91 6º s 4 Av R Branco..... 23-2396
Pagliaro Orazio 7 4º s 408 Prç Floriano..... 22-5797
Paiva C 97 1º Uruguayana..... 23-3486
Paiva M 30 Lg Lapa..... 22-4740
Palhas M Rodrigues 8 Acre..... 23-3208
Papaléo Domingos 107 1º 7 Setembro..... 22-8895
Paranhos 131 Buenos Aires..... 23-4208
Parente & C J 212 Uruguayana..... 24-1370
Passos Altamiro 14 1º Quitanda..... 22-2521
Paz 120 Av Mar Floriano..... 24-2680
Pereira A L 166 Alfandega..... 24-6534
Pereira J R 146 Uruguayana..... 23-3603
Peres João 73 2 Dezembro..... 25-0008
Phenix 137 Buenos Aires..... 23-4135
Pilares 29 Alvaro Miranda..... 29-3900
Pinto & C A Teixeira 77 Ourives..... 24-5981
Pinto Carvalho & C 144 1º Av R Branco..... 22-2471
Pinto J A 132 1º Buenos Aires..... 23-3809
Pires & Gomes 78 Buenos Aires..... 23-3802
Pires Verissimo Antonio 52 1º Ourives..... 23-4853
Pitta J 8 Quitanda..... 22-4141
Podkameni Adolpho 133 1º s 1 Av R Branco.. 23-5209
Polar 8 Carioca..... 22-1511
Pontirelli Carlos 10 1º Luiz Camões..... 22-8501
Portella 35 7 Setembro..... 23-4372
Portuense 7/9 Visc Itauna..... 24-4133
Progresso 558 Copacabana..... 27-3346
Progresso 115 Visc Itauna..... 24-5311

ALUMINIO

PRODUCTOS DE ALUMINIO EM GERAL

CHAPAS LISAS E EM ROLOS — DISCOS — FIO — LINGOTES PARA FUNDIÇÃO
BARRAS E VERGALHÕES — CHAPAS RISCADAS PARA ESTRIBOS DE AUTOMOVEIS
CANTONEIRAS DE TODOS OS TYPOS

TINTA DE ALUMINIO — TUBOS E CONNEXÕES
CABOS DE ALUMINIO PARA TRANSMISSÃO DE ENERGIA ELECTRICA

Podemos fornecer material promptamente de stock

ALUMINIUM UNION LIMITED
SÃO PAULO

ESCRIPTORIO EM SÃO PAULO:
Rua 15 de Novembro N.º 29
Caixa Postal "n" (minusculo) - Telephones: 2-0851 e 2-1244
End. Telegr. "ALULIM"
DEPOSITO EM SÃO PAULO:
Rua 25 de Março, 24 - A

MATRIZ:
Montreal, P. Q. — Canadá.

FABRICAS ASSOCIADAS NO CANADA', NA INGLATERRA E NA SUISSA.

Ramos Antonio Anacleto 19 1º s 3 Lg José Clemente 22-5740
Renascença 58 Carioca 22-4993
Ribeiro & C D 36 20 Abril 22-3027
Rio Chic 301 1º Gen Camara 24-6810
RIO LISBOA 168 Machado Coelho 22-4860
Rivera & C 26 1º Rodr Silva 22-3530
Rocco José 229 1º 7 Setembro 22-8562
Rocha 27 S Clemente 26-4442
Rocha Fabiano 52 Visc Itauna 24-6520
Rocha Fabiano 63 Ourives 23-2298
Rodrigues 104 Acre 23-0485
Rodrigues 185 Sant'Anna 22-1420
Rodrigues & C Annibal 50 Carioca 22-0001
Rodrigues Santos Manoel 141 1º Rosario 23-5717
Roma 2 1º Constituição 22-3053
Rosalba & Irmãos Hugo 124 1º Buenos Aires 23-3233
Rosenzvaig José 62 Sant'Anna 24-3879
Sá & C José 77 1º Rosario 23-3306

VICENTE PERROTTA
EX-ALFAIATE DAS FAZENDAS PRETAS
TAILLEUR POUR DAMES
GRANDE OFFICINA DE COSTUMES, MANTEAUX, CAPAS, VESTIDOS PARA PASSEIO E THEATRO.
ESPECIALIDADE EM COSTUMES DE MONTARIA
R. da Assembléa, 85-1.º and.
TEL. 22-3179

Santos 106 Sen Euzebio 24-4702
Santos Alair 97 Rosario 23-1037
Santos & C I 129 1º Rosario 23-5609
Santos Dumont 192 7 Setembro 22-5638
Santos J Ferreira 75 1º Rosario 23-3149
Sauberman Aron 153 Visc Itauna 24-2661
Seis Estrellas 135 Buenos Aires 23-3701
Serra Nicolau 9 2º s 12 Ramalho Ortigão 22-6042
Silva Antonio 3 Senado 22-4340
Silva Figueiredo Antonio 117 Alfandega 23-3301
Silva J L 52 Av Mar Floriano 24-0345
Silva Julio Dias 223 Sen Pompeu 24-4092
Silva Manassés Messias 85 S Clemente 26-2977
Silva Mattos & C 103 Bella 28-3536
Silva Mattos & C 164 2º s 6/7 Ouvidor 22-8666
Silva Miguel 18 1º s 4/5 Rodr Silva 22-5758
Simões Negrão F 151 2º Av R Branco 22-6776
Soares Maia & C 33 Gonç Dias 22-3404
Souza Lima Francisco de 72 1º Quitanda 23-4758
Souza Machado 13 1º Republ Perú 23-1381
Souza Pedro A 180 2º Ouvidor 22-2913
Spiro Leão 50 1º Visc Itauna 24-4920
Sporting 10 Sen Euzebio 24-4160
Stamato Vicente 159 1º Buenos Aires 24-0562
Suano Gioacchino 7 12º s 1219 Prç Floriano 22-0806
Sul America 72 Alfandega 23-1316
Sul Americana 46 Av Mar Floriano 24-4383

Teixeira 59 S Luiz Gonzaga 28-1550
Teixeira S A 77 2º Buenos Aires 23-3269
TOLIPAN ALFREDO B 111 3º Av R Branco 23-4054



Fundada em 1865
ALFAIATARIA
PHONE 22-3376
RUA DOS OURIVES, 5-2.º

Torre de Belem e Alfaiat do Povo 24 Lg Carioca 22-8622
Torres 118 Prç Santos Dumont 27-3531
TRIANGULO 170 7 Setembro 22-2223
Triumphal A 134 1º Uruguayana 23-0779
Triumpho 125 Av Mar Floriano 24-2031
Trotta & Diaz 60 2º Prç Tiradentes 22-0683
Trotta José 109 1º 7 Setembro 22-3377
Universal 140 Uruguayana 23-3901
Val do Rio 34 Av Mar Floriano 23-4067
Valle E 67 Ourives 24-0278
Vasconcellos Arydio 17 1º Leopoldo Froes 22-1475
Vaz Zeferino 149 Buenos Aires 23-4189
Ventura & C P 14 1º Lg S Francisco 22-0845
Viceconti Francisco 127 2º Av R Branco 23-5760
Victoria 57 Camerino 24-3532
Vieira H G 215 1º Alfandega 24-4595
Vilarinho Mattos & C 145 1º Av R Branco 23-4697

ALFAIATARIAS ECCLESIASTICAS E BECAS PARA MAGISTRADOS

Alfaiataria Ecclesiastica 114 1º Av Mem Sá 22-5565
Casa Cardeal Leme 38 1º Av Mem Sá 22-0955

ALFAIATARIAS MILITARES

Casa Alberto uniformes 66 Prç Republica 22-5249
Casa Faller 139 1º Março 23-1333
Casa Festas 48 1º Av Mar Floriano 24-5918
Casa Lauria 122 Prç Republica 24-0499
CASA MILITAR — AVELLAR, VIANNA & C. ALFAIATARIA MILITAR — SPORTS AV. MAR. FLORIANO, 180 — 24-5085
Casa Patria 137 1º Março 23-1591
Casa Rumania 99 Sen Euzebio 24-1400
Gloger Albino 24A Bella 28-8153
Sciammarella Salvador 8 Rodrigo Silva 22-1527

ALFINETES, COLCHETES E GRAMPOS

Fabr Sta Luzia 483 Demetria Ribeiro 26-0826

ALIMENTOS DIETETICOS

Teddy do Brasil S A 143 Invalidos 22-1885

S. LUCAS
PAES E PRODUCTOS DE REGIMEN DIETETICO
Unicos distribuidores:
FABRICA HYCLA
RUA RIACHUELO, 128 — TELEPH. 22-5630

ALMANAQUES

Almanack Laemmert escr offic 48 Carlos Carvalho 22-3031
Indicador Geral Rio Janeiro escr 164 2º s 5 Ouvidor 22-3727

ALUMINICKEL

FUNDIÇÃO ALUMINICKEL LTDA 132 S Luiz Gonzaga 28-6555

ALUMINIO

Alliança Commercial de Anilinas Ltda.
Rio de Janeiro - São Paulo - Porto Alegre - Recife - Bahia
RIO DE JANEIRO
Rua D. Gerardo 42 - Caixa Postal, 650 - Tel. 23-1620

Faro R 73 Baron Eng Novo 29-3992
Mintz Marcos louças aluminio 87 Visc Itauna 24-3663
MITCHELL W 33 Av R Branco 23-2638

AMIANTO

Guimarães Neves & C 91 Gen Camara 23-4390
VICTOR L. T. KRONHAUS — Edificio d'A Noite. Sala 610, 6.º and. — Tel. 23-4509. Amiantho para Industria, isolamento de terraços e construcções e revestimento de caldeiras.

AMIDO

JAYME LOUREIRO & C 171 Conceição 24-6304

GLUCOSE e AMIDOS
MAIZENA BRASIL S. A.
unicos distribuidores de
Refinações de Milho, BRASIL S/A
TEL. 23-3921 — THEOPHILO OTTONI, 144

LAMINAÇÃO NACIONAL DE METAES

A primeira e a maior de toda a America do Sul

Aluminio — Cobre — Latão
Alpaca — Zinco — Chumbo

Papeis de aluminio e de estanho

Fabrica:
AV. AGUA BRANCA, 168
Telephone 5-5641
S. Paulo

Fabrica em S. Bernardo:
Tel. Sto. André 348

Pó de Aluminio para Pintura Lithographia e fogos pyrotechnicos

Pó de bronze ou Purpurina para Pintura e Lithographia

Representante no Rio:
EMILIO POLTO
R. S. Pedro, 43, sb.
Tel. 23-5299

AMMONIA

Alliança Commercial de Anilinas Ltda.
Rio de Janeiro - São Paulo - Porto Alegre - Recife - Bahia
RIO DE JANEIRO
Rua D. Gerardo 42 - Caixa Postal, 650 - Tel. 23-1620

AMONEA
PARA INSTALLAÇÕES FRIGORIFICAS
TELLES & C. LTDA.
Gen. Camara, 56 - 3.º Tel. 23-0719

Telles & C Ltda 56 3º Gen Camara..... 23-0719

AMPOLAS

Feurle A 64 1º Th Ottoni..... 23-2271
Lopes Moreira & C 156 Sen Pompeu..... 24-1863
Weinlich Eugenio vidro Jena Fiolax 72 1º Quitanda 23-4900

AMPOLAS E APPARELHOS SCIENTIFICOS

Casa Luik Ltda 104 1º Th Ottoni..... 23-0597
Gomes M M 590 Anna Nery..... 29-1035
Gomes M M 61 Buenos Aires..... 23-5480

ANILINAS E ALIZARINAS

ALLIANÇA COMMERCIAL DE ANILINAS LTDA 42 2º D Gerardo 23-1620

ANILINAS
Para uso domestico e de tinturaria em geral
AV. PASSOS, 27 - 1.º andar
ARTHUR MEYER — Tel. 22-7282

Anilinas Francesas Ltda anilinas e prod chimicos 12 1º Av R Branco 23-0164

KLINGLER & CIA.
Anilinas para quaesquer fins
Rua Cons.º Saraiva, 14/16
TELEPH. 23-5515

Anilinas Francesas Ltda especialidades pharmaceuticas 12 1º Av R Branco..... 23-0165
Araujo & C Maurilio 76 1º Candelaria..... 23-2314
Atlantis Brasil Ltd 292 Buenos Aires..... 24-2188
Bally do Brasil S A 191 1º Alfandega..... 24-6950
Bellandi & C Ltda 310 S Pedro..... 24-4009

CASA B. HERZOG
ANILINAS PARA TODOS OS FINS
GEN. CAMARA, 211/3 — TEL. 24-4270

Casa Germania Ltda escr fabr 145 Invalidos... 22-3540

COELHO & WOLFF LTDA.
COR. NTES PARA TODOS OS FINS
RUA LUIZ DE CAMÕES N.º 87 — LOJA
Te.: 24-3980

COMP. ANILINAS E PRODUCTOS CHIMICOS DO BRASIL
ALFANDEGA, 100/102 - 1.º — TEL. 23-1640

Diaz André & C 154 Th Ottoni..... 24-5099
Enia 87 1º Ourives..... 23-5676
Hamers M 29 1º Av R Branco..... 23-2927

HUMITZSCH GUILHERME
Escriptorio 21 1º Th Ottoni..... 23-4465
Escriptorio 21 1º Th Ottoni..... 23-0256
Deposito 6 Av Salv Sá..... 22-1187

KLINGLER & C 16 1º Cons Saraiva..... 23-5516
Maspero Cesar 310 S Pedro..... 24-4009
Meyer Arthur 27 1º Av Passos..... 22-7282
Naegeli & C Ltda 131 Mello Souza..... 28-4757
Pinheiro & C J 39 Beco Brancanca..... 23-2528
Pinho & C A prod chim 106 Ourives..... 24-3680

PINI & C J
Escriptorio 17 6º s 65 Buenos Aires.... 23-5195
Deposito 79/81 Livramento..... 24-5517
Socied Ind e Comm Schmuziger Ltda 78 1º Candelaria 23-3861

SUCURY
PARA TINGIR EM CASA
STAL, TELLES & C. LTDA.
SÃO PEDRO, 189 — TEL. 24-6889

ANILINAS E PRODUCTOS CHIMICOS

Alliança Commercial de Anilinas Ltda.
Rio de Janeiro - São Paulo - Porto Alegre - Recife - Bahia
RIO DE JANEIRO
Rua D. Gerardo 42 - Caixa Postal, 650 - Tel. 23-1620

Casa Luik Ltda 104 1º Th Ottoni..... 23-0597

COMP. ANILINAS E PRODUCTOS CHIMICOS DO BRASIL
ALFANDEGA, 100/102 - 1.º — TEL. 23-1640

As anilinas e productos chimicos da

I. G. FARBENINDUSTRIE AKTIENGESELLSCHAFT
Frankfurt a. M. (Allemanha)

representada no Brasil pela

ALLIANÇA COMMERCIAL DE ANILINAS LTDA.

são empregadas em todas as grandes e pequenas industrias nacionaes porque sempre correspondem aos fins a que se destinam.

O renome universal destes productos tem no Brasil plena confirmação que se manifesta na generalisação do seu emprego.



A marca I. G. num producto é uma garantia de perfeição de fabrico e efficiencia de applicação.

DuPont do Brasil S A 92 Ourives..... 23-2399

ANNUNCIOS

CIA. DE ANNUNCIOS LUMINOSOS LUX, S. A.

COM SUAS NOVAS E MODERNAS INSTALLAÇÕES ESPECIALISADAS, DENTRO DA MAIOR FABRICA DE LETREIROS LUMINOSOS, A

Super Neon e Lampadas

GAZ SUPER NEON

Rua Moncorvo Filho, 42-44

Telephone 24-0183

AGENCIA WILL Empreza de Publicidade 69 Alfandega 24-5415
Agencia Wayame propag 139 2º s 7 Rosario... 23-4563
Almanack Laemmert 48 Carlos Carvalho..... 22-3031
ALMEIDA ARMANDO 7 10º s 1016/18 Prç Mauá 22-0304
Andrade Urbano 7 10º s 1023 Prç Mauá..... 23-0233
ARRUDA IVO escr 33/5 1º 13 Maio..... 22-1860
AUTOMOVEL CLUB REVISTA 150 1º Rosario. 23-4266
Ayer & Son Incorporated N W escr 7 6º s 614/5 Prç Mauá 23-5348
Bantista Lopes & C Ltda 109 2º s 3 7 Setembro 22-5389
Comp Annuncios em Bondes 85 3º 1º Março.. 23-1860
COMPANH'A TELEPHONICA BRASILEIRA annuncios nas listas de assignantes 168 1º Av Mar Floriano 24-2500
Comp Widck do Brasil 138 Ev Veiga..... 22-1626
Continental Publicidade Ltda fabr gaz Néon 11 Arcos 22-7990
Continental Publicidade Ltda 9 3º s 305/7 Av R Branco 23-5174
Cruz Alfredo J escr 12 1º Carioca..... 22-7277
ECLECTICA Empr de Publicidade *137 1º s 112/20 Av R Branco 23-5206*
Empr Americana de Anuncios em Estr de Rodagens Ltda 33/7 6º s 604 Alvaro Alvim.. 22-2259
Empr Anuncios Progressista Sêlo Azul 172 S Pedro 24-1028
Empr Anuncios Progressista Sêlo Azul 170 S Pedro 25-3401
Empr Annuncios Sta Cruz 7 18º s 1819 Prç Mauá 23-3882
Empr Brasileira Publicidade 117 2º s 210/12 Av R Branco 23-4051
Empr de Brindes Ltda 39 Constituição..... 22-0294
Empr Propaganda e Informações 40 1º Av Passos 22-6399
Empr de Propaganda Lloyd Brasileiro 9 3º s 314 Av R Branco 23-5670
Empr Publicidade Kennedy & C 33/7 4º s 403 13 Maio 22-2388
Empr Redemptora de Propaganda 128 1º Quitanda 23-1377
Empr de Sellos Cruzeiro escr 13 Costa..... 24-4769
Ferreira & C D A publicidade 23 Carmo..... 23-4374
FOREIGN ADVERTISING AND SERVICE BUREAU 7 10º s 1016/18 Prç Floriano 22-0304
Goulart Iberê S 13 Maio..... 22-0766
Grey & C R C 94 2º s 3 7 Setembro..... 22-7875
Herrera Antonio 11 1º s 8 Rodrigo Silva..... 22-0550
Iris Neon annuncios luminosos 46 Marrecas.... 22-7151
Joshua B Powers Inc 7 16º s 1607 Prç Mauá 23-1295
Lemos Francisco 90 2º Av R Branco..... 23-5509
LEUNROTH & COSI LTDA 137 1º s 112/20 Av R Branco 23-5206
Luminosa S A 7 4º s 402/3 Prç Floriano.... 22-6810
Mc Cann Erickson Corporation 305 3º s 311 Av Presid Wilson 22-6413
Metropolis 109 2º s 5 7 Setembro..... 22-4875

J. ESTEPHANIO
"RADIOSOR"
Especialidade em vitraes a fogo e pintados, letreiros luminosos em todos os estylos, saliencias luminosas, placas de crystaes, etc., etc.
RUA BUENOS AIRES, 310 — TEL. 24-5518

Nação A 33/5 1º 13 Maio..... 22-1860
Prépostiffy Rodolfo 34 1º Rosario..... 23-2798
Propaganda Elpis Ltda 33/5 13 Maio..... 22-8339
Publicidade Anglo Brasileira 11 1º s 5/7 Rodr Silva 22-6306
Publicidade Novelty 107/9 4º s 32 Av R Branco 23-3779
PUBLIX S A 161 Th Ottoni..... 23-5365
SÊLO AZUL EMPR ANUNCIOS PROGRESSISTA 172 S Pedro 24-1028
Socied Projetora Ltda 70 2º Buenos Aires..... 23-4800
Teixeira & C L 28 2º s 15/6 Prç Olavo Bilac 23-0695
Thompson Company do Brasil J Walter 151 4º s 405/6 Av Nilo Peçanha 22-8378
Vámezer Adalberto 34 1º Rosario..... 23-2798
VIC EMPREZA DE PUBLICIDADE 37 15º s 1501 Alvaro Alvim 22-1428
Wagner Ltda 19 Beco Fidalga..... 23-0622

ANNUNCIOS LUMINOSOS

A W BURREN luminoses **FLEXLUME** 70 Carolina Meyer 29-1915
Bellé Tino 252 Av Mem Sá..... 22-9242
Brasil-Reclame 26 Imperat Leopoldina..... 22-4485
Comp Annuncios Luminosos Lux 44 Moncorvo Filho 24-0183

Pannon

GAZ NEON PANNON LTDA.

RIO DE JANEIRO - Rua do Lavradio n.º 190 - Phone 22-3771

LUMINOSOS A GAZ NEON, LUMINOSOS "HELGA", LUMINOSOS DE CELLULOIDE
APPARELHOS DE VIDRO

— A MAIS ANTIGA CASA DO GENERO NO BRASIL —

Orçamentos e desenhos sem compromissos.

Empreza Nova Luz Ltda
33/7 6º s 607/8 Alvaro Alvim 22-3656

Casa Anglo Americana 71/3 Republ Perú..... 22-9664
Casa Jacob 56 Constituição..... 22-5553

GAZ NEON

NEON LUZ

J. VARGAS & CIA.

LETREIROS E ORNAMENTAÇÕES
R. RIACHUELO, 141 — TEL. 22-0603

Gaz Néon Pannon Ltda 190 Lavradio..... 22-3771
J ESTEPHANIO 310 Buenos Aires..... 24-5518
PANNON LTDA luminosos a gaz Néon
190 Lavradio 23-3771

Letreiros e adornos luminosos

NEOLIGHT

GAZ NEON

Av. Passos, 46-1.º 22-4796

RADIOSOR J ESTEPHANIO 310 Buenos Aires 24-5518
Vargas & C J annuncios a Gaz Néon
141 Riachuelo 22-0603

VITREA

ANNUNCIOS LUMINOSOS
Em Vitraux, Gaz-Neon, Porcellana, Celluloide
Radiosor e demais systemas
LUIZ ABRANCHES
54 — AV. AUGUSTO SEVERO — 54
Telephone 22-8125 — Telegramma VITREA

ANTIGUIDADES

ANTIGUIDADES ?

R. RIACHUELO, 98
Tel. 22-5590

CASA VERDE

MOVEIS ANTISTIGOS
98, RUA SEN. EUZEBIO, 98 - 24-4079

Casas BELLA AURORA

MOVEIS DE LUXO - MOVEIS DE FINO GOSTO
MOVEIS ESTOFADOS E TAPEÇARIAS
CATTETE, 78-80, matriz - CATTETE, 55-57, filial
25-1891 25-3633

ANTIGUIDADES

COMPRA E VENDE

S.A. "A RELIQUIA"

MOVEIS PRATARIAS
PORCELLANAS E ALFAIAS
SEDE RUA DO CATTETE 245
TELEPHONE 25-2355

ANTIGUIDADES

COMPRA E VENDE

GALERIA ESSLINGER

49, REPUBLICA DO PERU', 49
(ANTIGA ASSEMBLÉA)
TELEPHONE 22-4243

Einhorn Wolf 245 Cattete..... 25-2355
Fanzeres & C 98 Riachuelo..... 22-5590

MARQUES dos SANTOS
Antiquario
Rua Chile 21
Rio de Janeiro
T. 22-2216

GALERIA ESSLINGER 49 Republ Perú..... 22-4243
MARQUES DOS SANTOS 21 Chile..... 22-2216
Reis Elizeu Augusto 183 Visc Itauna..... 24-4618

GALERIA NAVARRO DA COSTA

OBJECTOS DE ARTE
QUADROS
ESCULPTURAS
GRAVURAS
ANTIGUIDADES

J. C. NAVARRO DA COSTA & C.L.DA

RUA DO ROSARIO N.º 144

Tels. 23-1294

RIO DE JANEIRO

ANTIGUIDADES

COMPRA E VENDE

CASA ANGLO AMERICANA

O MAIOR MUSEU DE ARTE ANTIGA

RUA REPUBLICA DO PERU', 71 - 73

Tel. 22-9664 Não tem filiaes

APARTAMENTOS

Abreu Julio 326 Av Atlantica..... 27-4638
Bouilloux Lafont 255 Av R Branco..... 22-0826
Bueno Lucillo 41 Sen Dantas..... 24-5037
BYINGTON & C.

REFRIGERADORES PARA APARTAMENTOS
S. PEDRO, 70 — TEL. 23-1745

Casa Rosada 92 Copacabana..... 27-4678
Casa Tamandaré 77 Almte Tamandaré..... 25-1809
Chindler & Adler 65 Corrêa Dutra..... 25-0781
Comp Immobiliaria Riachuelo 169 Riachuelo.... 22-3908
Comp de Immoveis do Rio de Janeiro S A
Palacete Riachuelo 171 Riachuelo..... 22-7058
Comp de Immoveis do Rio de Janeiro S A
Palacete Riachuelo 171 Riachuelo..... 22-2423
Comp de Immoveis do Rio de Janeiro S A
Palacete Riachuelo 171 Riachuelo..... 22-0588
Comp de Immoveis do Rio de Janeiro S A
Edificio Rio de Janeiro 133 Riachuelo... 22-6287
Comp de Immoveis do Rio de Janeiro S A
Edificio Guará 598 Av Atlantica..... 27-5763
Comp de Immoveis do Rio de Janeiro S A escr
110 1º 1º Março 23-4752
Comp Palacio Imperio 115 Copacabana..... 27-4335
Comp Palacio Imperio 115 Copacabana..... 27-5951
Cordeiro e Silva Antonio escr 174 Av Niemeyer 27-5662
Dalomgville Gottstein 22 Hermenegildo Barros.. 25-3298
Edificio Alanôas portaria 122 Min Viv Castro.. 27-2582
Edificio Alcantara 14 Joaquim Nabuco..... 27-5469
EDIFICIO ALLIANÇA 366A Laranjeiras..... 25-3375
EDIFICIO ALLIANÇA 7 Mario Portella..... 25-3794
Edificio Anavelino 29/33 Av Passos..... 22-7126

EDIFICIO VICTOR
APOSENTOS RIACHUELO
EXCELLENTES RESIDENCIAS PARA FAMILIAS
RUA RIACHUELO, 30 a 38 (esq. de Lavradio)
TEL. 22-7700

Edificio Arpoador portaria 91 Bulhões Carvalho 27-5317
Edificio Bella Vista 314 Pr Flamengo..... 25-2868
Edificio Bella Vista ger 52 Visc R Branco.... 22-1611
Edificio Bôa Vista 48 Oliveira Silva..... 48-0068
Edificio Capitolio 51 3º s 5 Prç Floriano..... 22-2711
Edificio Carvalho 4 Prç João Pessoa..... 24-6433
Edificio Castro Araujo portaria 61 Bolivar..... 27-3177
Edificio Ceará S A 125 Copacabana..... 27-5885
Edificio Comodoro 94 Copacabana..... 27-5135
Edificio Copacabana 216 1º Barata Ribeiro..... 27-3455
Edificio Eden 64 Pr Flamengo..... 25-0862
Edificio Eden 64 4º Pr Flamengo..... 25-0864
Edificio Faria portaria 3 Sen Dantas..... 22-3680
Edificio Ferreira das Neves 84 Andradas..... 24-1206
Edificio Fontes portaria 55 Prç Floriano..... 24-3824
Edificio Frontin 299 Av Paulo Frontin..... 22-0324
EDIFICIO GAETANO SEGRETO
Portaria 7 Pedro I..... 24-4978
Administração 7 Pedro I..... 22-4006
Edificio Gavea 48 1º Visc Gavea..... 24-2134

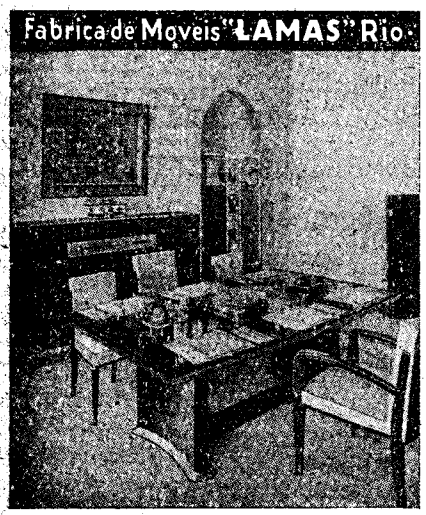

MOVEIS LAMAS
(INTERESSAM AOS ECONOMICOS)
PARA RESIDENCIAS E ESCRIPTORIOS

Edificio Germania port 23 Sto Amaro..... 25-4143
Edificio Góes 27 Alvaro Alvim..... 22-5110
Edificio Guahyra port 60 Siqueira Campos..... 27-4525
Edificio Guanabara 279/83 Av Presid Wilson.. 24-6226
EDIFICIO GUARUJÁ 720 Av Atlantica..... 27-5669
Edificio Heydenreich administr
23 7º Prç Floriano 22-1557
Edificio Heydenreich port 23 Prç Floriano.... 22-8769
Edificio Heydenreich port 23 Prç Floriano..... 24-1043
Edificio Ideal 245 Av Paulo Frontin..... 22-3726
Edificio Imperio administr 19 Prç Floriano.... 24-0952
Edificio Isabel 55 Relação..... 22-7152
Edificio Itabira 167 Copacabana..... 27-1190

EDIFICIO SOUZA
APARTAMENTOS PARA FAMILIAS, SOLTEIROS E CASAES SEM FILHOS
Passeio, 70 — Tel. { 22-8464 / 24-0504

EDIFICIO ITAÓCA 43 Duvivier..... 27-0604
Edificio Itauna 56 Araujo Porto Alegre..... 22-5060
Edificio La Porta 466 Av Atlantica..... 27-5496
Edificio Lido 5 Belfort Roxo..... 27-2670
Edificio Marijú port 102 Julio Castilhos..... 27-2497
Edificio Marquez de Abrantes port
91 Marq Abrantes 25-2794
Edificio Martins 68 Pr Botafogo..... 25-0916
Edificio Mendes 58 Paulo Frontin..... 22-7279
Edificio Moitinho 34 Theotonio Regadas..... 22-2847
Edificio Monte 531 Laranjeiras..... 25-3179
Edificio Moraes 9 Prç Vieira Souto..... 24-0830
Edificio Moraes Rego 220 Domingos Ferreira.. 27-5463
Edificio Neder 926 Copacabana..... 27-2849
Edificio Netuno 444 Av Atlantica..... 27-0137
EDIFICIO OLINDA 1050 Av Atlantica..... 27-2264
Edificio Olinda 1050 Av Atlantica..... 27-5768
Edificio Paschoal Segreto S A ger 4 Pedro I... 22-8381
Edificio Paysandú 57 Paysandú..... 25-3081
Edificio Pompeia 231 Raul Pompeia..... 27-5156
Edificio Possolo 24A Tte Possolo..... 24-6443

EDIFICIO GÓES
RUA ALVARO ALVIM, 27
TELEPHONE 22-5110
Bairro Serrador
RIO DE JANEIRO

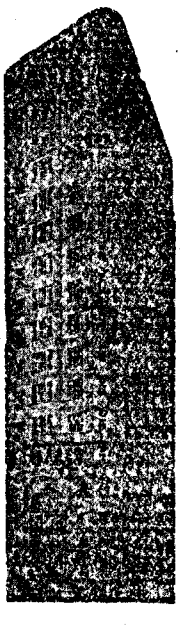

QUARTOS E APARTAMENTOS, COM MOBILIA, AGUA QUENTE, TELEPHONE, ROUPA DE CAMA, LIMPEZA, ETC.

— Preços excepcionaes —
RIGOROSAMENTE FAMILIAR

Edificio Potengy 118 Copacabana..... 27-2628
Edificio Prestes 32 Toneleros..... 27-3086
Edificio Quintanilha 108 Matriz..... 26-2248
Edificio Quintanilha 244 Toneleros..... 27-3175
Edificio Quintanilha portaria 992 Av Atlantica.. 27-5074
Edificio Sta Leocadia 19 Tv Sta Leocadia..... 27-4106
Edificio Sta Luzia 9 Sta Luzia..... 24-2998
Edificio S Jorge 80 Frei Leandro..... 26-4458
Edificio Seabra 88 Pr Flamengo..... 25-0329
EDIFICIO SOUZA 70 Passeio..... 22-8464
Edificio Souza 70 6º Passeio..... 24-0504
EDIFICIO SUISSO 584 Almte Alexandrino.... 25-0613
Edificio Sumaré 214 Domingos Ferreira..... 27-5465
Edificio Tamandaré adm 20 Almte Tamandaré.. 25-0536
Edificio Vera 78 Corrêa Dutra..... 25-4588
Edificio Victor 30 Riachuelo..... 22-7700
Edificio Visconde Moraes port 12 Monte Alegre 22-2694
Edificio Wittrock 123 Min Viveiros Castro.... 27-4164
Ferrini 12 Sá Ferreira..... 27-7902
Gloria 162 Ld Gloria..... 25-1565
Gomes P 34 Av Ataulpho Paiva..... 27-3419
Guinle 116 Pr Flamengo..... 25-0962
Henrique Valladares port 152 Av Henr Valladares 22-0642
Inglez de Souza Carlota 26 Alcindo Guanabara. 22-0668
Langebartels Isa 290 Almte Alexandrino..... 22-5495
Mariz e Barros 336A Mariz e Barros..... 28-5025
Martins José 96 Bento Lisboa..... 25-0826
Mogy 243 Montenegro..... 27-5868
Mutzenbecher Henrique 61 Victorio Costa..... 26-2333
Oliveira Lopes Manoel Alves 71 B Guaratiba.... 25-4332
Oliveira Sebastião Pereira 30 3º Tte Possolo.. 22-3610
Pacheco Francilia Iguassú Reis
15 1º Tv Mariz Barros 28-5005
Pacheco Francilia Iguassú Reis
15 2º Tv Mariz Barros 28-3913
Palacete Atlantico 300 Av Atlantica..... 27-2249
Palacete Frontin 239 2º Av Paulo Frontin.... 24-5587
Palacete Guarany 50 Duvivier..... 27-5713
Palacete Inhangá 78 Duvivier..... 27-6515
Palacete Ipanema 57 Julio Castilhos..... 27-5468
Palacete Oceanico 95 Haritoff..... 27-4591
Palacete Renascença 126 S Clemente..... 26-2555
Palacete S Paulo 35 Haritoff..... 27-5664
Palacio Rosa 19/23 2º Prç Duque Caxias..... 25-1684
Palacio Rosa 19/23 Prç Duque Caxias..... 25-1316
Palacio Rosa 19/23 9º Prç Duque Caxias..... 25-1227

APARTAMENTOS de LUXO
EXCELLENTES RESIDENCIAS PARA FAMILIAS
AV. Rainha Elizabeth, 233
Tel. **27-6245** - Tel. **23-0013**
EDIFICIO OLIVEIRA

Pareto Carlos Raul 19 Corrêa Dutra..... 25-4841
Pimentel Barbosa M C 10 Pr Flamengo..... 25-3687
Pinho Carlos 138 Alice..... 25-1016
Radler de Aquino Osmar 642 Prud Moraes.... 27-5769
Ramon Franco 74/94 Ramon Franco..... 26-2642
Ramon Franco 74/94 Ramon Franco..... 26-2445
Rebello Alberto Jacintho 8 1º Paulo Fernandes. 28-4035
Rebello Irmãos & C A 56 Prç Republica..... 22-1043
Riachuelo administr 340 4º Riachuelo..... 22-4592
Riachuelo portaria 340 Riachuelo..... 24-1928
Rocha Henrique 52 Prç Duque Caxias..... 25-1237
Rocha Miranda Filhos & C Ltda
39 5º Prç Floriano 24-2248
Rodrigues Alexandre 139 Ev Veiga..... 22-6571
Rodrigues José Vieira 634 Av Vise Albuquerque 27-5561
Santa Cruz 21 Pedro Rodrigues..... 24-3065
Santos Lobo H 4 C Baependy..... 25-2776
Siqueira Rodolpho Gonçalves de 57 Moraes Valle 22-7118
Souza Joaquim Fernando 208 Gust Sampaio.... 27-2847
Souza Joaquim Fernando 208 Gust Sampaio.... 27-4463
SUL AMERICA COMP NACIONAL DE SEGUROS DE VIDA
Apartamentos Sul America 21 Cand Mendes 25-1610
Apartamentos Sul America 29 Cand Mendes 25-0656
Apartamentos Jardim Sul America
15 Pires Almeida 25-2704
Taberna Azul 14 2º Sen Dantas..... 22-2656
Tamego Carolina G Oliveira 181 Senado..... 24-5688
Taylor portaria 42 Taylor..... 22-9352
Villa Accacia 11 Senado..... 22-3401

APPARELHOS ELECTRICOS

BYINGTON & C.
S. PEDRO, 70 - Tel. 23-1745

CAPISTRANO & CIA., G.
Telephone 23-3356
AV. MARECHAL FLORIANO, 17
ENCERADEIRAS ELECTRICAS - VENTILADORES



RADIOTRONS
A ALMA DE SEU RADIO
LOJAS
GENERAL ELECTRIC

LOJAS GENERAL ELECTRIC S A
114 9º Av R Branco 22-2070

LUSTRES
ERWIN DIETERLE
Fabricante
R. PEDRO PRIMEIRO, 29 — TEL. 22-5350

MESTRE E BLATGÉ S. A. B. Ests.
"Casas Mesbla"
RUA DO PASSEIO, 48/56. — 22-7720

AQUARIOS

Aquario Rio 180 1º Alfandega..... 24-2866

ARAMES

Fabr de Artefactos de Arame 25 João Pinheiro.. 29-2511

Marca Registrada

AÇOS ROECHLING
Aços finos de maior rendimento para todos os fins. Ferramentas, arames e chapas de aço. - Aços Roechling Buderus do Brasil Ltd.
R. Gen. Camara, 136-Tel. 23-5732
Caixa Postal 1717 - Rio de Janeiro

HIME & CO.

THEOPHILO OTTONI, 52

TELEPHONE 23-1741

SOC. AN. MARVIN

Rua Menna Barreto, 72

TELEPHONES 26-0028 - 26-0050

ARCHITECTURA E CONSTRUCÇÕES

Manoel José Pinto Filho & Cia.

Engenheiros, Architectos e Constructores

PROJECTOS E ORÇAMENTOS

Construcções e reconstrucções de predios, obras de concreto armado — Empreitadas — Administrações

OFFICINAS:

RUA GOTTEMBURGO, 86 — TEL. 26-4507

ESCRIPTORIO:

URUGUAYANA, 112-2.º and. - TEL. 23-5231

A. MONTEIRO & CABIDO

ARCHITETOS E CONSTRUTORES

Rua Lédo, 63 - Fone 24-6644

A. PUCHEU

Engenheiro Constructor

R. DO OUVIDOR, 121 - 1.º andar, salas 2 e 3

TEL. 22-1461

Agrellos & Cabral 139 Rezende..... 22-9671
Aguiar & C A A 51 Frei Caneca..... 22-4707
Aigner Gustavo A escr technico
9 3º s 341 Av R Branco 23-4753
ALBUQUERQUE CANDIDO eng archit
40 1º Carioca 22-6201

ARCHITECTURA INTERIOR

MAPPIN STORES

PR. BOTAFOGO 360 — TL 26-4015

GOSTO QUALIDADE

Alvaro Vital Brasil & Adhemar Marinho eng
24 1º s 5 Buenos Aires 23-5461
Alves Ferreira Aldo Mario 93 3º Buenos Aires.. 23-5741
Alves Ferreira & C Ltda 93 3º Buenos Aires... 23-5741

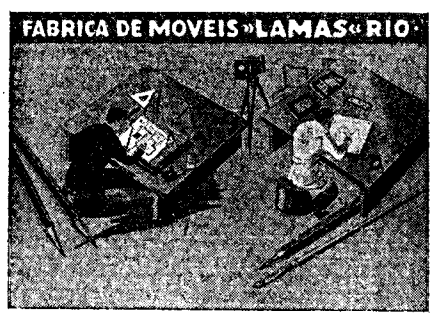

MOVEIS LAMAS

(INTERESSAM AOS ECONOMICOS)

PARA RESIDENCIAS E ESCRIPTORIOS

Alves de Souza Stelio eng
37 15º s 1504 Alv Alvim 22-7546
AMERICANA TERRITORIAL E CONSTRUCTORA LTDA 89/91 8º s 6 Av R Branco.. 23-4468
Amoroso Costa Marcos 33/7 4º s 418 13 Maio 22-3105
Andrade A escr 60 1º s 3 Republ Perú..... 22-6294
Andrade Lima & C 90 Paulo Frontin..... 22-9344

Pavimentação Xilolite

Companhia Auxiliar de Viação e Obras

FREI CANECA, 399 — 22-5020

Antunes Pereira & C 82 Senhor Mattosinhos.... 22-9627
Araujo Aluysio 12 6º s 65 Av Erasmo Braga... 22-8999
Araujo & C A 333 S Pedro..... 24-2195
Ariza Antonio Francisco 82 Marq S Vicente.... 27-3047
Arthur Cezar & C 137 6º s 619 Av R Branco.. 23-1558
Aschas Anis obra 51/3 Djalma Ulrich..... 27-5685
Azevedo Z de Oliveira escr 295 s 2 Arch Cordeiro 29-3918

PEDRA — AREIA — SAIBRO

Companhia Auxiliar de Viação e Obras

FREI CANECA, 399 — 22-5020

BAERLEIN & C J 11 2º Rodr Silva..... 22-0591
Baerlein & C J obra 1210 38 Paysandú..... 25-4639
BARBOSA BERNARDINO
109 3º s 17 Av R Branco 23-1257



Barboza Amorim & C 110 Lavradio..... 22-5361
Baumann & C A
151 1º s 116/17 Av Nilo Peçanha 22-0991
Baumann & C A 386 Mar Cantuaria..... 26-4029
Baumann & C A
151 1º s 115/16 Av Nilo Peçanha 22-8572
Benedicto & C Manoel 13 Av 28 Setembro..... 48-4332
Bergerot Pedro Paulo 9 3º s 6 Tv Ouvidor.... 23-1478
Borges M Moreira escr 1359 1º 24 Maio..... 29-1438
Botelho Alfredo Bruce 40 1º S Pedro..... 23-4590
Brandão Magalhães & C Ltda 39 3º Tv Ouvidor 23-3096
Brasilia Immobiliaria S A escr
151 1º s 101/4 Av Nilo Peçanha 22-7131
Brasilia Obras Publicas S A escr
151 1º s 101/4 Av Nilo Peçanha 22-7131

RICARDO WRIEDT

Architectura, Projectos, Fiscalisações

Rua

Marechal Pires Ferreira, 36

TEL. 25-1780

Brito & C A J 15 3º Buenos Aires..... 23-0573
Brito & C J F 34 Marrecas..... 22-0925
Britto F A Saturnino 60 2º s 3 Quitanda..... 23-3483
Brochado Alvaro 103 1º Gen Camara..... 24-6851
Brohs Angelo 9 1º s 15 Ramalho Ortigão..... 22-0871
Buffa Ricardo escr 173 3º Av R Branco..... 22-6478
BULHÕES PEDREIRA & C LTDA
117 5º s 501 Av R Branco 23-0699
Bulhões Pedreira Levy & C obra 67 Sen Dantas 22-2643
BYINGTON & C.

INSTALLAÇÕES ELECTRICAS
S. PEDRO, 70 — TEL. 23-1745

Casas BELLA AURORA

MOVEIS DE LUXO - MOVEIS DE FINO GOSTO
MOVEIS ESTOFADOS E TAPEÇARIAS
CATTETE, 78-80, matriz - CATTETE, 55-57, filial
25-1891 — 25-3633

CABOT & C LTDA R
37 15º s 1527 Alvaro Alvim 22-7509
Caio Pinto Moacyr e Carlos Porto
183 9º s 904/5 Av R Branco 22-3308
Caiuby & Caiuby 33/5 5º s 517 13 Maio..... 22-0139
Candiota & Assis eng archit constr
137 10º s 1009 Av R Branco 23-4148

OFFICINA DE ESQUADRIAS E ARMAÇÕES
E TUDO QUE REPRESENTA SUA ARTE — DE

Manoel Marques da Cruz

Officina e Escriptorio:
RUA SENADOR SOARES, 65, ALDEIA CAMPISTA
Telephone 48-1606 — RIO DE JANEIRO

Camargo e Almeida & Irmão Paulo de
151 3º s 305 Av Nilo Peçanha 22-3375
Camargo J Sousa 7 11º s 1112 Prç Floriano.. 22-4164
Campos & C Ltda L F 94 Carmo Netto..... 24-3457
Campos & Fernandes 175 Av Salv Sá..... 22-9660
Campos & Fernandes Ltda
151 1º s 112 Av Nilo Peçanha 22-5678

ESC. TECNICO

F. F. SALDANHA

ARQUITETURA
ENGENHARIA
CONSTRUÇÕES

Edificio do Castelo — Salas 703 e 704

Telephone 22-2594

RIO DE JANEIRO

Cardoso & C Joaquim Silva 248 Cattete..... 25-0605
Cardoso & Pinto 31 Pedro Americo..... 25-2372
Cardoso dos Santos Antonio
33/7 4º s 426 13 Maio 22-2973
Cardozo João Martins 38 Av Suburbana..... 28-7288
CARPINTARIA DA S A SERRARIA MOSS
Escriptorios e Officinas
Vendas de Madeiras atacado e varejo
148 B S Felix 24-2140
Carvalho A M 46 Bispo..... 28-5506

CASA VERDE MOVEIS ARTISTICOS

49, RUA SENA EUZEBIO, 58 — 24-4078

Castilho Luiz Dantas 33/7 4º s 426 13 Maio.. 22-2973
Castro R Ferreira 321 S Pedro..... 24-4217
Cavalcanti A F 41 2º Buenos Aires..... 23-4542
CAVALCANTI JUNQUEIRA & C
113 2º Quitanda 23-4708
Cavalcanti Junqueira & C obra S 532
66 Irineu Marinho 26-4456
Cavalcanti Junqueira & C obra S 564
434 Av Atlantica 27-5491
CEIBRASIL REPRESENTAÇÕES LTDA.

CONDICIONAMENTO DE AR
VENTILAÇÃO — REFRIGERAÇÃO
BOMBAS HYDRAULICAS
AV. RIO BRANCO, 137-8.º - ED. GUINLE
T. 23-3166

CELOTEX, EXIJA O LEGITIMO
PARA ISOLAMENTO DO CALOR E DO FRIO
NAS SUAS CONSTRUCÇÕES.
PHONE 23-4028

Chaves & Campello 33/7 15º s 1514 Alv Alvim 22-6097
CHRISTIANI & NIELSEN
151 4º Av Nilo Peçanha 22-5030
Christiani & Nielsen offic 117 Alegria..... 28-9427
Codolar S A 173 3º Av R Branco..... 22-5270
Coelho & Almeida J 185 Av Salv Sá..... 22-7482
COELHO & WOLFF LTDA.

DUROLIT

IMPERMEABILISANTE DE CONFIANÇA, TORNA AS CONSTRUCÇÕES SECCAS, SALUBRES E CONFORTAVEIS.

Resiste ás infiltrações das aguas do mar

R. LUIZ DE CAMÕES, 87 — TEL. 24-3980

Coimbra Bueno & Penna Chaves Ltda
37 15º s 1513 Alvaro Alvim 22-0033
Comp Administr Constr Rosario escr
27 1º Tv Ouvidor 23-3654
Comp Americana de Obras Panebra S A
166 1º Uruguayana 23-5035
COMP AMERICANA TERRITORIAL E CONSTRUCTORA LTDA
89/91 8º s 4 Av R Branco 23-4468
Comp Americana Territorial e Constructora Ltda
89/91 8º s 4 Av R Branco 23-4739
Comp Bras Immov e Construcções
48 Av R Branco 23-3031
Comp Bras Immov e Construcções
48 Av R Branco 23-2878
Comp Bras Melhoramentos Construcções secç commercial 60 2º Av R Branco..... 23-2228

AGEMAR
MARCA REGIST.
PINTURAS DE IMOVEIS
DIR. TECHNICA ANGELO MARQUES
TELEPHONE 22.1543

Comp Constr Continental Ltda
33/7 15º s 1515/6 Alv Alvim 22-4989
Comp Constr Modernas Ltda escr
96 3º Uruguayana 22-9051

E. T. E.
H. MORAES REGO
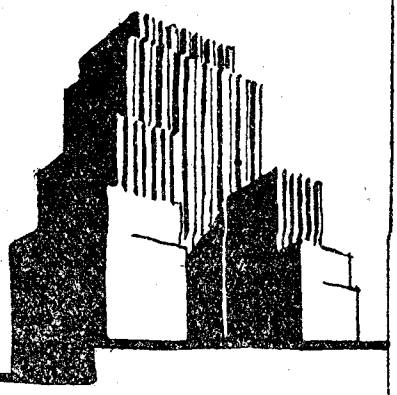
MORAES REGO & Cia
ENGENHEIROS
AV. RIO BRANCO 117. 2º
5.201-202
TELS -23-4840-23-2887

Comp Constr Nacional S A 42 3º D Gerardo... 23-2095
Comp Constr Nacional S A 103 Rego Barros... 24-2110
Comp Constr Nacional S A obra 58 Pr Botafogo 25-4987
Comp Constr Pederneiras S A gab dr Seixas
Corrêa 35A 1º Av R Branco..... 23-2206

J. C. MONTENEGRO
ARCHITECTURA
E CONSTRUCÇÃO
RUA GEN. CAMARA, 19 - 9.0 - S/12
Teleph. 23-2556

Comp Constr Pederneiras S A secç compras
35A 1º Av R Branco 23-2926
Comp Constr Pederneiras S A obra
348 Pr Flamengo 25-4564
Comp Constr Pederneiras S A obra 26 Cattete.. 25-5072

Comp Constr Ottino S A escr 70 1º Passeio.... 22-0889
Comp Constr Urbanas 161 1º Rosario..... 23-5319
Comp Constr Vasconcellos 40 3º Sen Dantas... 22-7516
COMP GERAL DE OBRAS E CONSTRUCÇÕES SOCIEDADE ANONYMA GEOBRA
Escript Central 7 17º s 1718 Prç Mauá.. 23-5613
Deposito S João 171 Figueira..... 29-2350

S. FRAGELLI & CIA. LIMITADA
ARCHITECTURA E CONSTRUCÇÕES
AV. RIO BRANCO, 137 - 10.º - S. 1019
TELEPHONE 23-2279

Comp Immobiliaria Nacional canteiro nº 8
4 r Dois 29-3327
Comp Ind Constr do Rio Janeiro
137 1º s 108 Av R Branco 23-1301
Comp Ind Minas Geraes 37 Alvaro Alvim..... 22-8324

IMPERMEABILISAÇÕES
DE TODA ESPECIE, EM ASPHALTOS, FELTROS, BETUMINOSOS, REVESTIMENTOS DE CIMENTO, ETC. PAREDES HUMIDAS, TERRAÇOS, CAIXAS D'AGUA, PORÕES, TRABALHOS EM SUBSOLO, ETC.
Executam-se serviços ou vendem-se materiaes
CASA MILBERT S. A.
RUA GENERAL CAMARA 117
Telephones 23-0482 - 23-5953

Comp Locativa e Constructora 147 1º Gen Pedra 24-2003
Comp Materiaes Construcção 25 Buenos Aires.. 23-3318
Comp Melhoramentos e Construcções direct
62 2º Av R Branco 23-0179
Comp Melhoramentos e Construcções obra
315 Cattete 25-4750

CHAPAS ISOLANTES DE FIBRAS DE MADEIRA
INSULITE
the Original Wood Fibre Insulating Board
O 1.º no mercado - e ainda o melhor. Tel. 23-5087.
Dr. Biem & Cia. Ltda. R. Alfandega, 93 - 1.º

Comp Metropolitana Constr Ltda
76 2º Gen Camara 23-0369
Comp Nac C C Hydraulicas
303/31 1º Av Rodr Alves 24-6857
Comp Nac C C Hydraulicas 777 S Christovão.. 28-3011
COMP. PAPEIS HELIOGRAPHICOS Ltd.
Papeis Heliographicos em Geral
Para copias de plantas e desenhos
RUA CHILE, 35 - 3.º - S/11 TEL. 22-8233
Comp Patrimonial do Brasil Ltda escr
76 1º Rosario 23-0578
Comp Patrimonial do Brasil Ltda escr
76 1º Rosario 23-0579
Comp Predial Saneamento R Janeiro 80 Invalidos 22-1705

ENG. ARCHITECTO E CONSTRUCTOR
F. A. Saturnino de Britto
Rua da Quitanda, 60 - 2.º
TEL. 23-3483

Comp Technica Brasileira 104 3º Uruguayana... 23-5317
Confalonieri & C Ltda 7 13º s 1301 Prç Floriano 22-7359
Constructora Comm Industr Brasil S A
151 3º s 314/18 Av Nilo Peçanha 22-7429
Constructora Comm Industr Brasil S A
151 3º s 314/18 Av Nilo Peçanha 22-6345
Constructora Comm Industr Brasil S A
obra Prç Harmonia 24-1949

Constructora Comm Industr Brasil S A
317A Theod Silva 48-5505
Constructora Comm Industr Brasil S A
obras Av 28 Setembro 48-2154

H A A S
CONSTRUCTORA LTDA.
ENGENHEIRO ARCHITECTO
EMPREITEIRO
Architectura
Empreitadas Publicas
Construcções Industriaes
Engenharia
Fabricas de Alcool Absoluto
Fabricas de Acidos
ESCRIPTORIO TECHNICO:
R. Ramalho Ortigão, 9-3.º
PHONE 22-0281
END. TELEG. ALBERTHAAS
RIO DE JANEIRO
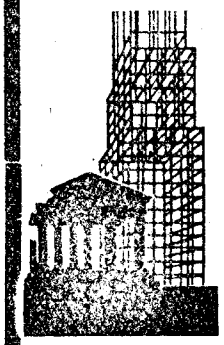
S. Paulo
B. Horizonte
AGENTES:
Paris
Hamburgo
Londres
New York
Consulte-nos quando construir: — Economisará.

Constructora Moderna 571 Theodoro Silva..... 48-1068
Constructora Manoel Pereira Ltda A
121 Fr Caneca 22-9148
Corrêa Marques J 406 Laranjeiras..... 25-3838

PIXE "MM-GAZ": para macadame de penetração. — PIXE "M-GAZ": para terraços e massa de juncção de parallelepipedo. — PIXE BREU: para calçamento, briquetagem, etc. — BETUVIA: para conservação de ferro e madeira. PIXE GRU': para pintura.
B. L. ALMEIDA
Gen. Pedra, 441/45
TEL. 24-3041

Costa & C J A 245 1º Fr Caneca..... 22-4263
Costa & C J A 245 Fr Caneca..... 22-8749
Costa Lucio 111 s 608 Av R Branco..... 23-0714

Vae construir?
Consulte nosso preço
O mais barato.

Candido de Albuquerque
Engenheiro-Architecto
R. Carioca, 40 (1º andar) TEL. 22-6201

Costa Pereira Bokel Ltda escr
1/5 7º s 703 Lg Carioca 22-8991
Costa Pereira Bokel Ltda escr
1/5 7º s 703 Lg Carioca 22-7863

DOURADO & IRMÃO LTDA.
ENGS. CIVIS - CONSTRUCTORES
RIO DE JANEIRO
RUA MAYRINK VEIGA, 28 — 3.º ANDAR — SALAS 1 e 2
TELEPHONE 24-2423

Costa Pereira Bokel Ltda obras 214 Pr Botafogo 26-3975
Cotia Alcides B escr 182 1º Quitanda..... 23-0547
Couto J Azevedo 83 Garibaldi..... 48-2136
Cunha Benjamin 46 4º s 1 Av R Branco..... 23-1151
Cunha & C Ltda Mario 68 2º s 7 Alfandega... 23-5526
Cunha J J 74 Invalidos..... 22-3738
Cunha Junior Benjamin 187 4º s 3 Ouvidor.... 22-0219
D'abreu e Costa L 113 1º s 3 Th Ottoni..... 23-4137

CIA CONST. VASCONCELLOS

PROJECTOS
FISCALISAÇÕES
CONSTRUCÇÕES

SOB A DIRECÇÃO DE
EDGAR PINHEIRO VIANNA
ARCHITECTO
DIPLOMADO

40 R. SEN. DANTAS 3º 22-7516

De Nicola & Ribeiro 103 1º Lavradio..... 22-2257
Dias Oliveira José 348 1º s 1 S Pedro..... 24-1665
Dick Victor 48 6º s 11 Alfandega..... 23-3517
Dick Victor 218 Cand Mendes..... 25-4486
Dolabella Ito 98 3º s 35 Republ Perú..... 22-3003
Dolabella Portella & C Ltda 140/42 Th Ottoni 23-2141

AQUASIT
ADDICIONADO EM PEQUENAS DOSAGENS AS ARGAMASSAS DE CIMENTO TORNA-AS COMPLETAMENTE ESTANQUES
CASA HILBERT & C. A.
R. Frei Caneca 547 — 23-0484 — 22-5033

DOURADO & IRMÃO LTDA
28 3º s 2 Mayrink Veiga 24-2423
Duarte & C 33/7 15º s 1520 Alvaro Alvim.... 22-5236
Duarte & C obra Av Santos Dumont..... 22-8930
Duvivier Paulo 7 7º s 708 Prç Floriano..... 22-2583

E. FRANÇOIS FILHO
ENGENHEIRO ARCHITECTO
QUITANDA, 47 — 2.º — s/9 — TEL. 23-1527

Edil Constructora Ltda 33/7 5º s 506 13 Maio 22-4605
Empr de Construcções Reunidas 188 1º Quitanda 23-3153
Empr de Empreiteiros 313 S Pedro..... 24-4875
Empr Ind Melhoramentos do Brasil 120 sb Gen Camara 23-4425
EMPR MAUA' S A 7 8º s 823 Prç Mauá.... 23-5323
Equitativa Predial escr 125 2º Av R Branco.... 23-4820
Esmero & C 29 Tte Possolo..... 22-0728

F. MARTINS DE ALMEIDA
ENGENHEIRO CIVIL
QUITANDA, 74 — 1.º — 23-4077

Faro Filho F 91 7º s 6 Av R Branco..... 23-3118
Feital & C Ltda Antonio José 126 Andradas... 24-1841
Felix J 42 2º Rodr Silva..... 23-1509
Fernandes Bernardino 345 S Pedro..... 24-0202
Fernandes Gonçalves A 207 Marq Sapucahy.... 22-8843

CONSTRUCTORES
A. D'ARAUJO & COMP.
ESCRIPTORIO E OFFICINA:
RUA DE SÃO PEDRO, 333
Telephone 24-2195
RIO DE JANEIRO

Ferreira d'Almeida Manoel 7 4º s 420 Prç Floriano 22-4373
Ferreira Antonio Francisco 99 Ubaldino Amaral 22-3101
Ferreira Antonio Gonçalves escr 87 Silva Pinto 48-0584

CUPIM?...
EM PREDIOS, MOVEIS E PIANOS
VISTORIAS GRATIS
RUA DA CONCEIÇÃO, 119 — LOJA
TELEPHONE 24-3567

Ferreira & C Jayme 348 S Pedro..... 24-0134
Ferreira & Carvalho Caiixto 868 B Bom Retiro.. 48-1457
Ferreira J B 314 Gen Caldwell..... 22-9403
FERREIRA & MOREIRA S 22A Pedro Alves.. 24-4477
Ferreira S S D Carlos..... 28-3357
Ferreira Vaz Adalberto 103 2º s 7 Av R Branco 23-0188
Figueiredo Pury 348 1º s 7 S Pedro..... 24-2012
Fiorillo Paschoal 104 1º Republ Perú..... 22-8687
FLODERER ANTON
69/77 2º s 13/14 Av R Branco 23-5068

Fonseca Eduardo 60 2º Rosario..... 23-5485
Fonseca & Lahmeyer 41 2º Buenos Aires..... 23-4186
Fontes Horacio escr 265 Saec Cabral..... 24-4965
Fossati Luiz 35/7 5º s 506 Alvaro Alvim..... 22-0659
FRAGELLI & C LTDA S escr 137 10º s 1019 Av R Branco 23-2279
François Filho Emilio eng 47 2º s 9 Quitanda.. 23-1527
Freitas & C J S 93 Ubaldino Amaral..... 22-0384
Gallo Barata & Fonseca 110 1º 1º Março..... 23-4260
Galvão Raphael 33/7 4º s 401 13 Maio..... 22-9395
Gama de Paula A 36 Salv Corrêa..... 27-1638
Garcia de Souza Edgard 35 1º Ourives..... 23-4693

ITO DOLABELLA
ARCHITECTURA
CONSTRUCÇÕES
R. REPUBLICA DO PERÚ · 98
3º AND.
22-3003

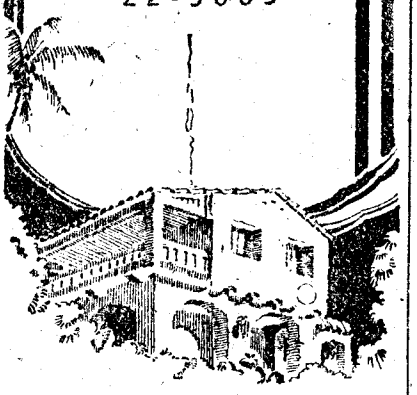

Georges Neu 80 Invalidos..... 22-1705
Giordano José 86 1º s 1 S Pedro..... 24-2795
Giordano José 86 2º S Pedro..... 24-6797
Gismondi Spartaco 33/7 15º s 1524 Alv Alvim. 22-3432
Gismondi Spartaco dep 64 Benedicto Ottoni.... 28-2916
Gladosch Arnaldo 7 12º s 1213/14 Prç Floriano 22-4992
Gomes & C Leonidio 148 Av Henr Valladares.. 22-9255
Gomes & Irmão J 23 1º s 3 Pedro I..... 22-4961
Gomes Joaquim 1024B B Mesquita..... 48-4153
Gomes Santos Filho & C Joaquim 271A Senado 22-2887
Gomez Avelino Dominguez 72A Siqueira Campos 27-2747
Gonçalves & C M P 140 Lavradio..... 22-2822
Gonçalves Helio de O 33/7 5º s 509 13 Maio.. 22-6521

Gouvêa Antonio 23 1º s 9 Lg S Francisco.... 22-2[illegible]
GRAÇA COUTO & C 51 3º 1º Março..... 23-3[illegible]
Graça Couto & C 51 3º 1º Março..... 23-2[illegible]

VEIGA SOARES
e
MASTRANGELO L[illegible]
ENGENHEIROS
ARCHITECTOS
CONSTRUCTORES
Avenida Nilo Peçanha, 151
7.º andar
TELEPHONE - 22 - 1613

Guerreiro & Abreu Ltda 154 B Cotegipe..... 48-4[illegible]
Guerreiro & Abreu Ltda 224 1º Senhor Passos 24-2[illegible]
Guigon A eng civil 91 10º Av R Branco..... 23-2[illegible]
Guimarães & C Virgilio 281 Senado..... 22-7[illegible]

Sika
IMPERMEABILISAÇÕES GARANTIDAS DE QUAESQUER OBRAS DE CIMENTO, ETC.
SIKA LTDA. Escript. R. Theoph. Ottoni, 96-4.º Tel. 23-5165
Fabrica: R. Paula Brito 164 — Tel. 48-0317
Unicos representantes:
MONTANA LTDA. — Escriptorio Technico: Rua Theoph. Ottoni, 96, 4.º — Tel. 23-5165

OULIAS CONSTANTINO 33 Ledo..... 24-1[illegible]
Gurgel Dantas J 164 1º Ouvidor..... 22-6[illegible]
Gusmão Dourado & Baldassini Ltda 33/5 8º 18 Maio 22-3[illegible]

Haas Alberto eng 9 3º s 4/8 Ramalho Ortigão.. 22-0281
Haas Alberto eng obras Paço Municipal
Prç Republica 24-0700



PAULO de CAMARGO e ALMEIDA & IRMÃO

ARQUITETURA
e
CONSTRUÇÃO

ESCRITORIO:
EDIFICIO do CASTELLO
Telef.
22-3375

HAROLDO MEIRA
Copias de plantas e desenhos em papeis Heliographicos
RUA CHILE, 35 - 3.º - S/11 TEL. 22-8233

Holmes Levy Georges eng
94/8 3º s 33/4 Republ Perú 22-7287
J Santos Pereira 84 Bento Lisboa..... 25-0106

S. M. TORRACA
COPIAS HELIOGRAPHICAS EM GERAL E DESENHOS DE PLANTAS
Fabricante dos papeis heliographicos "SATURNO"
ALFANDEGA, 108-2.º -- 23-4968

Kemnitz & C Ltda E 113 4º Th Ottoni..... 24-3638
Kemnitz & C Ltda E eng dep 266 Equador.... 24-6375
Kemnitz & C Ltda E eng obra 24 Av Atlantica 27-5373
Kemnitz & C Ltda E obras 12/4 Sto Amaro... 25-4986
Lar Suburbano Comp Construcções Ottino S A
escr 70 1º Passeio 22-7889
Leão Carlos 111 s 608 Av R Branco..... 23-0714
LEITE JORGE 348 1º s 5 S Pedro..... 24-5941
Lopes & C J A 40 1º Annibal Benevolo..... 22-8180
Lopes & Carneiro J 22 Sen Pompeu..... 24-5796
Lopes d'Oliveira J 36 Carolina Meyer..... 29-2613

LUCAS MAYERHOFER
ENG. ARCHITECTO E CONSTRUCTOR
LG. CARIOCA, 1/5 — 1.º s/113
EDIF. CARIOCA 22-7215

Luiz Derenne & Irmão 62 1º S Pedro..... 23-4513
Lyra da Silva Flavio 108 1º Rosario..... 23-2752

M. PINTA
DESENHOS — COPIAS HELIOGRAPHICAS
R. URUGUAYANA, 112 - 1.º
Teleph. 23-2653

Macedo Pereira & Flaviano 56 Arcos..... 22-5235
MACHADO & FREUND eng
305 3º s 321/2 Av Presid Wilson 22-6099
Machado & Irmão 252 S Pedro..... 24-3511
Machado Kaulino & Estima
33/7 4º s 412/4 13 Maio 22-1278

MACHADO KAULINO & ESTIMA
Architetura e Construções
13 MAIO, 35, 4.º, S/ 412/14 — 22-1278

Magalhães A L 105 Rezende..... 22-1603
Magalhães Lemos & C Ltda
1/5 3º s 317 Lg Carioca 22-8298
Maia D 226 Leopoldo..... 48-3813

MALHEIROS MANOEL ANTONIO
22 Antonio Padua 29-2763
Marcello Roberto & Santos
69/77 3º s 14/5 Av R Branco 23-1253

MARCIO & MARCELLO LTDA.
ENGENHEIROS E CONSTRUCTORES
Edificio Carioca, sala 905 — Tel. 22-1292
LARGO DA CARIOCA

MARIO CUNHA & C LTDA 68 2º s 7 Alfandega 23-5526
Marquize Ltda 117 3º s 315 Av R Branco..... 23-5269
Martins Conceição escr 131 2º Av R Branco.... 23-0093
Martins Ferreira Annibal
9 2º s 217 Av R Branco 23-3288
Martins Joaquim 82 S João Baptista..... 26-0033
Martins L 130 Lavradio..... 22-1055
MAURITY PAULO
151 3º s 306 Av Nilo Peçanha 22-6840
Mayerhofer Lucas eng 1/5 1º s 113 Lg Carioca 22-7215
Memoria & F Cuchet A 37 1º 7 Setembro..... 23-4047
Monteiro & Aranha 104 3º Uruguayana..... 23-5317
Monteiro & Cabido A 63 Ledo..... 24-6644
Montenegro J C 19 9º s 12 Gen Camara..... 23-2556
Moraes Rego & C
117/21 2º s 201/2 Av R Branco 23-4840
Moreira Couto & C 55 Julio Carmo..... 24-3832
Moreira Crespo & C 227 Senado..... 22-6066
Moreira Serafim F 232 Marq Abrantes..... 26-4036
Moreira & Torres Joaquim marc 70 D Manoel.. 23-1024

MOSS S A SERRARIA
Escriptorios e Officinas de Carpintaria
Vendas de Madeiras atacado e varejo
148 B S Felix 24-2140

TASSO & RUSSO
ARCHITECTURA
CONSTRUCÇÕES
Praça Olavo Bilac n.º 28
1.º and. - Sala 13
Teleph. 23-3874
RIO

Motta C Adelino 53 Fr Caneca..... 22-0729
Mourão & C Ltda J 99 1º Uruguayana..... 23-5258
Murray Simonsen & C Ltda ger 143 2º Quitanda 23-5021
Nabal & Lourenço 307 Visc Itauna..... 22-5591
Neves Antonio Pereira 84 Ubaldino Amaral.... 22-2830
Nova Monteiro Francisco 59 2º s 13 Quitanda.. 23-5618
Nova Socied Ind Constr Ltda escr fabr
763 S Christovão 28-9289
Oliveira Domingos G 39 Teixeira Soares..... 28-3506
Oliveira Lima & C Ltda 17 2º s 21 Buenos Aires 23-2382

OLIVEIRA LIMA & C. LTDA.
ENGENHARIA, ARQUITETURA, CONSTRUÇÕES
RUA BUENOS AIRES, 17-2.º — s. 21
Tel. 23-2382

Oliveira & Pereira A 169 Passagem..... 26-0212
Oliveira Ribeiro Miguel eng archit
7 4º s 420 Prç Floriano 22-4373
Oliveira Sebastião Pereira 25 Visc Silva..... 26-0001
Oliveira Valentim 60 2º Rosario..... 23-5485
Panvia S A escr 15 1º Mayrink Veiga..... 23-4587
Paschoal D 72 Coqueiros..... 22-7838
Penna & Franca 81 4º Buenos Aires..... 23-5321
Penna O M 38 1º Candelaria..... 23-2822
Penna & Penna 71/3 2º s 2 Ouvidor..... 23-0393
Pereira Gomes & C J 26 Lapa..... 22-4647
Pereira J Santos 84 Bento Lisboa..... 25-0106
Pereira Manoel Fernandes 19 Campos Paz..... 28-1765
Pereira Rios Antonio 27 Pedro Rodrigues..... 24-3107
Perez Modesto Barreiro dep mat 511 Visc Itaura 22-6704
Pimentel & C J 147 Andradas..... 24-2100
Pinheiro Irmão & C J 301 Fr Caneca..... 22-8431
Pinheiro Irmão & C J 301 1º Fr Caneca..... 22-6308
Pinto Filho & C Manoel José 112 2º Uruguayana 23-5231
Pinto Filho & C Manoel José 86 Gothenburgo.. 28-4507
Pires A Costa 7 5º s 518 Prç Mauá..... 24-0731
Pires M 60 Maia Lacerda..... 22-5285
Pires Santos & C 81 3º Buenos Aires..... 23-2452
Portella Oscar A 104 4º Uruguayana..... 23-5318
Predial Novo Mundo 65 Carmo..... 23-5911
Predial Sul America Ltda 17 Buenos Aires..... 23-3698
Predial Sul America Ltda 17 Buenos Aires..... 23-5391
Prentice Robert R
151 2º s 205/6 Av Nilo Peçanha 22-7881
Promotora da Casa Propria Ltda A
76 Gen Camara 24-5885
Raja Gabaglia escr 96 1º Quitanda..... 23-3431
Ramos Victorino L 284 Anna Nery..... 29-0679
Raposo & Martins eng 33/7 5º s 509 13 Maio 22-6521

TERRENOS
IPANEMA, LEBLON, URCA
E OUTROS BAIRROS
Milton Ferreira de Carvalho
Ourives, 51, 1.º
Tels. 23-1193, 23-5235 e 23-5396

Rebecchi & C R 92 1º Alfandega..... 23-5439
Rebecchi & C R 92 1º Alfandega..... 23-5479
Rebecchi & C R offic e dep
13 Affonso Cavalcanti 22-7584

Escritório Técnico
JOSÉ DA COSTA NOGUEIRA
Engenheiro Civil

CONSTRUÇÕES. Empreitadas.
Calculo de concreto armado.
TERRENOS. Loteamento.

Rua Visconde Figueirêdo, 28 - Tijuca - Rio. Tel. 28-0019

Reeve Alberto 39 1º s 14 Prç Floriano..... 22-2879
Regis & Agostini Ltda 74 4º Quitanda..... 23-5061
Remy Filho 9 1º s 7 Ramalho Ortigão..... 22-9216
Remy L 42 Sen Corrêa..... 25-0489
Rendu Augusto 51 2º Quitanda..... 23-3602

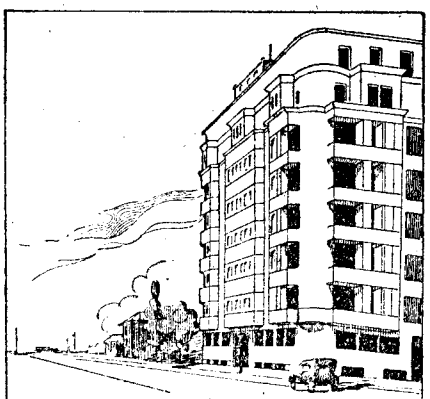

IMPERMEABILISAÇÃO
de
Terraços — Caixas d'Agua
Paredes — Porões
Casas Fortes, etc.,
por todos os processos.
Serviço Rapido, Barato e
Garantido.
COMPANHIA AUXILIAR DE VIAÇÃO E OBRAS
(Neuchatel)
Frei Caneca, 399 22-5020

Ribeiro de Castro Flavio T
7 8º s 823 Prç Mauá 23-5323
Ribeiro & Irmão 140 Gen Pedra..... 24-1837

Ribeiro da Silva & C A 246 1º Buenos Aires.. 24-1336
Robinson & C Dwight P 12 5º s 53/4 Av Erasmo Braga 22-5750
Rocha Geminiano Primo 5 1º s 104/5 Lg Carioca 22-4844
Rocha Pereira José 154 Av Mem Sá..... 22-0370
Rodrigues A 5 1º s 120 Lg Carioca..... 22-7355
Rodrigues Brandão Armando 76 2º Gen Camara 24-2244
Rozo J Ferreira 4 Bambina..... 26-2921
Sá Evaristo eng 111 6º s 606 Av R Branco... 23-0755

JOSE' DIAS ALVES DE OLIVEIRA

Arquiteto Construtor

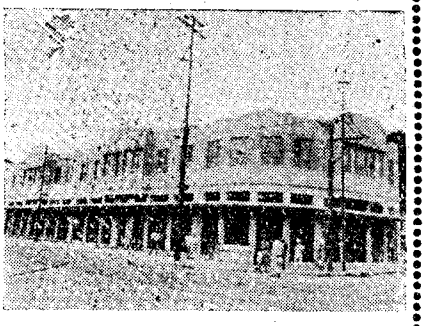

Encarrega-se de construções e reconstruções de predios, Pinturas, Forrações e todos os serviços concernentes á sua arte, por empreitada ou administração.

FAZEM-SE PROJETOS, CROQUIS E ORÇAMENTOS

Escritorio:
SÃO PEDRO, 348, 1.º, sala 1
Telefone 24-1665

—

Oficina e Deposito:
DOIS DE MAIO, 226
Telefone 29-4033

Saboia de Albuquerque & C 50 1º Buenos Aires 23-3231
Saboia F 1/5 7º s 706/7 Lg Carioca..... 22-7067
Sajous Henri 51 2º Quitanda..... 23-3602
Saldanha & Brack 151 7º s 703/4 Av Nilo Peçanha 22-2594
Salermo & C José 18 1º s 3 Visc R Branco... 22-1556
Santhiago & A P Santhiago A 98 1º Gen Camara 23-4379
SANTIAGO & KIRITCHENCO 50 2º Quitanda.. 23-5570
Santiago & Kiritchenco obras 51 Fernando Mendes 27-5505
Santos Filho 170 Cattete..... 25-0787
Santos & Gonçalves Ltda 51 Pereira Almeida... 28-2240
Schjodt Rolf eng 94/8 3º s 33/4 Republ Perú 22-7287
Schröder Willy escr 17 7º s 76 Buenos Aires... 23-4406
Scott & Urner Ltda escr 109 5º s 36 Av R Branco 23-3520
SERRARIA MOSS S A
Escr.ptorios e Officinas de Carpintaria
Vendas de Madeiras atacado e varejo
148 B S Felix 24-2140

PARQUET PAULISTA Ltda.

(Fabricantes)

ESCRIPTORIO:
RUA TREZE DE MAIO, 33-35 (EDIFICIO 13 DE MAIO) 5.º ANDAR — SALA 505 — TELEPHONE 22-9278 — RIO.

FABRICA: RUA FRANCISCO EUGENIO, 396
TELEPHONE 28-5673 — RIO.

Serviços de Agua Ltda Socied Tech 85 4º s 7 Uruguayana 23-2800
Silva Enéas 33/7 15º s 1509 Alvaro Alvim.... 22-9728
Silva José M 36 Lavradio..... 22-3038
Silva José Theodulo 19 9º s 3 Gen Camara..... 23-3371
Silveira & Bandel Jorge 42 4º s 409 Prç 15 Novembro 23-2262
Soares & Soares F 42 Sen Pompeu..... 24-3721
Socied Tech Serviços de Agua Ltda 85 4º s 7 Uruguayana 23-2800
Souto de Oliveira & C Ltda 151 2º s 205/6 Av Nilo Peçanha 22-7278
Souza Amaro dos Santos 53 Chichorro..... 22-6798
Tasso & Russo 28 1º s 13 Prç Olavo Bilac.... 23-3874
Teixeira & C M 16 Cajueiros..... 24-5246
Telles Armando 107 6º s 47 Av R Branco.... 23-3519
Terra Irmão & C 19/21 Av Mem Sá..... 22-0307
Thermodynamica Ltda 109 3º s 17 Av R Branco 23-1257
Tizzano Luiz 111 5º s 509 Av R Branco..... 23-0474
Tonini Trapani & C Ltda 7 10º s 1013 Prç Floriano 22-0693
Tricario & C 151 3º s 308 Av Nilo Peçanha.. 22-4866
União Predial Ltda 81 1º 7 Setembro..... 23-4777
Val e Edgar Guimarães do 60 2º Rosario..... 23-5485
Vasconcellos Junior Augusto 41 2º Buenos Aires 23-4542
VEIGA & FARO FILHO F P 91 7º s 6 Av R Branco 23-3118
Veiga Soares & Mastrangelo Ltda 151 7º s 707/8 Av Nilo Peçanha 22-1613
Velasco B 41 1º Uruguayana..... 22-0238
Velloso de Almeida Manoel 187 1º 7 Setembro 22-4984
Vercillo Guilherme 136 Antunes Maciel..... 28-8844
Vertullo & C escr 209 1º Av Mar Floriano..... 24-1451
Vianna & C José M 96 Sen Euzebio..... 24-2663
Vidal Ferreira & Alcoforado 147 1º Alfandega.. 23-2952
Vodret & C Ltda M 75 3º s 3 7 Setembro.... 23-4095
Woitech & Nelson Tinoco Theodor E 189 5º s 2 Ouvidor 22-5610

CASA EDISON

COFRES TORPEDO
Tel. 22-7780
Sete Setembro, 90

ARCHIVOS DE AÇO

ARCHIVOS DE AÇO
CASA EDISON
Figner Terrell e Steelcase
SETE SETEMBRO, 90
TELEPHONE 22-7780

Bezerra R 7A Av R Branco..... 23-3941

BYINGTON & C.

ARCHIVOS AÇO
S. PEDRO, 70 — TEL. 23-1745

"BERNARDINI"
ARCHIVOS, COFRES
e
MOVEIS DE AÇO
RUA DO ROSARIO, 111
Telephone 23-2208
SÃO PAULO — RIO

AREIA

BIRMANN ARNALDO dep Prç 15 Novembro... 22-3704
COMP FORNECEDORA MATERIAES 35/9 Fr Caneca 22-7740 / 22-4424 / 22-4135

ARESTAS

HIME & CO.

THEOPHILO OTTONI, 52

TELEPHONE 23-1741

SOC. AN. MARVIN
Rua Menna Barreto, 72
TELEPHONES 26-0028 - 26-0050

ARMADORES E ESTOFADORES

JOSE' ROZENTAL
ESTOFADOR E ARMADOR
Acceitam-se encommendas e reforma-se qualquer trabalho deste ramo. Collocam-se toldos de lona, cortinas e stores, attendendo-se a domicilio.
CONDE DE BOMFIM, 211 - TEL. 28-4901

ARMANDO & C. LTDA.

Tapeçaria Brasil
AV. PASSOS, 106 — FONE 24-0555

Casa Allemã — R. OUVIDOR 158 — TEL. 22-5106

Casa Almeida 176 7 Setembro..... 22-3202
Casa Ayres 37 Av Mem Sá..... 22-4695
Casa Beiriz 5 Ourives..... 22-0464
Casa Monteiro matriz 29 Quitanda..... 23-2855
Casa Monteiro filial 58 7 Setembro..... 23-3274
CASA NUNES
Escriptorio 67 Carioca..... 22-8884
Armazem 65/7 Carioca..... 22-5972

Casas **BELLA AURORA**
MOVEIS DE LUXO - MOVEIS DE FINO GOSTO
MOVEIS ESTOFADOS E TAPEÇARIAS
CATTETE, 78-80, matriz - CATTETE, 55-57, filial
25-1891 — 25-3633

Casa Almeida



ALMEIDA & SEPULVEDA
RUA SETE SETEMBRO, 176
TEL 22-3202 - EDIFICIO 7 SETEMBRO

ALMOFADAS PARA NOIVAS
os ultimos modelos
abat-jours de seda em qualquer typo
CASA ALMEIDA
TEL. 22-3202

DAVID ROSENFELD

TEL. 2-8764 MUDOU PARA
25-2996
RESIDENCIA — 27-4964

FABR MOVEIS LAMAS 100/10 Mello Souza... 28-4478
Fernandes & C F F 61 Cattete..... 25-2268
Fernandes & C F F 186 7 Setembro..... 22-4064

CASA UNES — MOVEIS — LIMITADA
65, RUA DA CARIOCA, 67

Jablonski Willy 605 Copacabana..... 27-1960
LAMAS FABR MOVEIS 100/10 Mello Souza... 28-4478
Rincón Frederico 216 Marq Abrantes..... 26-1837

CORTINAS
MAPPIN STORES
PRAIA DE BOTAFOGO 360
TEL. 26-4015

Rosenfeld David 310 Cattete..... 25-2996
Rosensvaig Carlos 655A Copacabana..... 27-5667
Rozenttal Salomon 43 Cattete..... 25-0505
Silva Emilio 140 1º S Pedro..... 23-5661
Souza Baptista & C Ltda moveis tapeçarias e ornament 9/11 Lg Carioca..... 22-0640
TAPEÇARIA E MOBILIARIA AMERICANA 51 Cattete 25-2629
V ALVES LAMAS 100/10 Mello Souza..... 28-4478
Wenkert & C 668 Copacabana..... 27-5457

ARMARINHO E FAZENDAS

A Favorita da Muda da Tijuca 790 C Bomfim.. 48-5289
A Imparcial 100 Av Passos..... 24-2139
Abdalla Chehade 392 Laranjeiras..... 25-0374
Abib Miguel 46 Misericordia..... 23-2483
Abrahão Afez 372 Alfandega..... 24-3161
Abud Gabriel 757 C Bomfim..... 48-2085
Achcar Wadih 221 Alfandega..... 24-6268

Age Miguel 4 Mar Niemeyer 26-2757
Aguiar Agrippino 57 Av Passos 22-9644
Almeida Candido Xavier 472 S Freo Xavier 48-2900
Almeida & Servos 93 Av Passos 24-4988
Alsaciana 143 7 Setembro 22-1463
André N 847B Buenos Aires 24-0679
Aquila Irmão & C J J 380 Alfandega 24-3499
Arab & C Alexis 363 Alfandega 24-5537
Araripe Cesario 171 Av Mar Floriano 24-5528
Araujo & C 282 Senhor Passos 24-0380
Araujo Itamar 18 Carolina Meyer 29-1530
Arra Jorge Abdalla 17 Prç Cond Frontin 28-5266
Assis Abud 411 24 Maio 29-4850
Atta & Irmão Emilio armar e escovas de dentes 290 Alfandega 24-4466
Awad Ibrahim 178 Sen Euzebio 24-2792
Azulay J 91 1º Buenos Aires 23-4502
Badouy & C Miguel R 324 Alfandega 24-2353
Bahadian Aziz 355 Alfandega 24-0698
Barbosa & C F L 11/3 13 Maio 22-4177
Barbosa Freitas Ltda 136 Av R Branco 22-0372
Barboza Teixeira & C 40 S Clemente 26-0922
Bernardes & Silva 31 Gonç Dias 22-8948
Bettencourt & C A 69 Quitanda 23-4767
Bittar & C Jorge Miguel 305 Alfandega 24-2648
Bogossian David 374 Alfandega 24-5106
Bogossian Sami 288 Alfandega 24-6800
Borja F 365 Alfandega 24-2021
Brito Ltda Manoel Francisco 87 Alfandega 23-4505
Cabral José C 195 D Romana 29-0106
Cajado de Ouro 30 S Clemente 26-1187
Calil Assad 91 Av Mar Floriano 24-6568
Calil Daud Felicio 128 Av Mem Sá 22-3419
Camisaria Renascença 58 Av Passos 24-3046
Carneiro Pacheco A 64 Republ Perú 22-3158
Casa Alberto 468 S Freo Xavier 48-1045

Casa Allemã — OUVIDOR 158 — TEL. 22-5106

Casa Augusto 288 Vol Patria 26-0136
Casa do Barboza 3 Prç Duque Caxias 25-0236
Casa do Barboza 3 Prç Duque Caxias 25-2924
Casa Bohemia 26 Av Passos 22-3694
Casa Branca 58 S Luiz Gonzaga 28-4922
Casa Ceará 156A Vise Pirajá 27-4697
Casa Central 320 Arch Cordeiro 29-1304
Casa Chic 35 Cardoso Moraes 29-6050
Casa Cotia 95/7 Av Passos 24-5959
Casa Dau 393 Vol Patria 26-2331
Casa Dib 454 Carolina Machado 29-8190
Casa Eros 360 Arch Cordeiro 29-4165
Casa das Fabricas 203 S Christovão 28-8348
Casa Flamengo 355 Cattete 25-2271
Casa Fluminense 22 Marq Abrantes 25-3075
Casa Frota 61 Siqueira Campos 27-4519
Casa Gabriel 30 Siqueira Campos 27-1803
Casa Gebara matriz 38 Luiz Camões 22-9222
Casa Gonçalves armar bord e plissés 165 7 Setembro 22-3958
Casa Guanabara 816 Copacabana 27-3616
Casa Guicmar 32 Estacio Sá 22-2883
Casa Imperio 115 Uruguayana 23-2645
Casa Jardim 197 Jard Botanico 26-0650
Casa José de Castro alfaiat 42 Prç 15 Novembro 23-2309
Casa Libano 27 Uruguayana 22-9428
Casa Loureiro ex Casa do Lopes 30 Prç Eng Novo 29-1207
Casa Machado 45 Gonç Dias 22-3548
Casa Magestade 36 Siqueira Campos 27-0809
Casa Maia 211 Sen Pompeu 24-1143
Casa Maristella 762 B Mesquita 48-3602
Casa Mathias 101/3 Av Passos 24-5426
Casa de Mil Artigos 363 1º Gen Camara 24-5807
Casa Moreira 833 B Mesquita 48-4787
Casa Moreninha 73 Cattete 25-3436
Casa Oriente 333 Av 28 Setembro 48-5693
Casa Paris 1383 24 Maio 29-0570
Casa Pompadour 22 Ramalho Ortigão 22-4228
Casa Primavera 527 24 Maio 29-0403
Casa Ramos 135 Passagem 26-1872
Casa Raymundo 98 S Luiz Gonzaga 28-9059
Casa Reis 3 Leopoldo Fraes 22-9076
Casa das Rendas 9 Dias Cruz 29-0528
Casa Renner 233 Anna Nery 28-4585
Casa Rezende 95 7 Setembro 22-1131
Casa Rocambole 94 Sen Pompeu 24-3601
Casa Rolas 75 Sen Dantas 22-3344
Casa Sa'athé S A 331 Alfandega 24-1180
CASA SARAIVA 229 7 Setembro 22-0997
Casa Silva 56 Uruguayana 22-4732
Casa Silvestre 21 Leopoldo Froes 22-1664
Casa Sultani 162A Riachuelo 22-8071
Casa Tentação 288 Av 28 Setembro 48-4595
Casa Therezinha do Menino Jesus 41 Teix Mello 27-1843
Casa Tigre 354 Fig Mello 28-8861
Casa Trindade 300/2 Av 28 Setembro 48-3725
Casa Vieira 196 Av 28 Setembro 48-5862
Casa Zilda 6 Leonoldina Rego 29-6351
CASAS PERNAMBUCANAS 20 Costa 24-1304
CASAS PERNAMBUCANAS 118 Av Mar Floriano 24-1297
CASAS PERNAMBUCANAS filial 113 Av Mar Floriano 24-2893
CASAS PERNAMBUCANAS filial 10/12 Prç Tiradentes 22-7323
CASAS PERNAMBUCANAS filial 44 Lg S Francisco 22-1298
CASAS PERNAMBUCANAS filial 123/5 Ouvidor 22-7006
CASAS PERNAMBUCANAS filial 13 Carolina Meyer 29-3389
Castro Jorge S 86 1º Gen Camara 24-6227
Catran Irmãos 129 Uruguayana 23-0042
Chaifun Habib 19 Prç Saenz Peña 48-2195
Charmeuse La 135 7 Setembro 22-5892
Chatack Elias Assad 145 Av Mar Floriano 24-0450
Chechi & Alfred Abdelnur 48A Av Mar Floriano 24-6353
Chedid Fares 317 Avondega 24-3648
Chek Kaled Nagib 288 Senhor Passos 24-0015
Cherzman & Filho 296 Alfandega 24-4456
Chueri Salomão 64 1º Alfandega 24-4805
Cidade Maravilhosa 14 Luiz Camões 22-6593
Comp F T Lanificio Plastica 91 1º Buenos Aires 23-4502
Costa Aguiar & C 314 Arch Cordeiro 29-0663
Costa Guimarães & C 115 Th Ottoni 24-1465
Costa Pacheco & C 69/71 7 Setembro 23-4995
Costa Pacheco & C encaix 64/6 Republ Perú 22-3385
Costa Pereira & C 53/5 Quitanda 23-5246
Costa Pereira & C 53/5 Quitanda 23-2464
Cunha A S 91 1º Alfandega 23-0166
Cunha Cunha & C 92 Buenos Aires 23-2671
Cunha & Morsira 13/5 Dias Cruz 29-2409
Cury & C Marsal 301 Alfandega 24-4380
Cury Gattas 86 Prç Republica 24-6871
Cristo Redentor 2 Jard Botanico 26-4251
Dama do Rio 107 7 Setembro 22-7079
Debs Alexandre 61 S João Baptista 26-2135
Diuana Elias 144 Av Thomé Souza 24-5440
Dois Elias Aos 154 Vol Patria 26-0533
Elegante A 68 Lapa 22-1222
Elite da Tijuca 83 C Bomfim 28-6257
Emporio Pernambucano 45 Sacc Cabral 24-2040
Empr Mercantil Productos Nacionaes Ltda 100 S Pedro 23-0491
Esperidião & Filho 22 Misericordia 23-0829
Esteves Manoel 62 S Luiz Gonzaga 28-1778
Faceira A 12 Cutumby 22-6608
Fayad F H 27 Republ Perú 23-4629
Fayad Phillipe 44 Arnaldo Quintella 26-2993
Felix & Saraiva 18 Alvaro Miranda 29-2293
Fernandes João dep 1433 Uranos 29-6401
Fernandes Moraes & C 4 Luiz Camões 22-3435
Ferreira & C Luiz 261 Alfandega 24-4366
Ferreira Muaze & C 306 Arch Cordeiro 29-0425
Flor de Maio A 778 B Mesquita 48-3558
Fonseca Pinho A 82 Estacio Sá 22-3086
Francisco & C 378 Alfandega 24-4522
Francisco de Carvalho 35 Cardoso Moraes 29-6050
Franja de Ouro A 69 Av Passos 24-2137
FUERST & C LTDA C 15/25 Tte Possolo 22-5150
Gandelman João 124A Av Thomé Souza 24-3539
Ganen & Filhos Nahum A 114 Prç Republica 24-4941
Garota A 1 Hadd Lobo 22-3193
Gloria da Tijuca 94 C Bomfim 28-1483
Gomes João Pereira 10 Cons Saraiva 23-4141
Guerreiro J A 174 Av Mar Floriano 24-1352
Guimarães & Irmão A 193 Alfandega 24-0353
Guimarães Jaymeson 110 Av Thomé Souza 24-2691
Guimarães José Francisco 150 Cabugú 29-2549
Habib Irmãos & C 309 Alfandega 24-5746
Habib Miguel G 361 Alfandega 24-1573
Hachiya Irmãos & C 85 Th Ottoni 24-2709
Haddad Gebran 207 Maria Barros 28-6029
Haddade & Irmão N 275 Alfandega 24-4253
Hadjes David 7 Av Gomes Freire 22-9711
Hage José 68 S João Baptista 26-1725
Hakime & C 187 Alfandega 24-1526
Hanji Izat 102 Riachuelo 22-6814
Hanji Izat 171A Riachuelo 22-4962
Hanna & Irmão Salim 320 Alfandega 24-1777

CASA RIBEIRO
ARMARINHO, LINHAS, ARTIGOS PARA BORDAR, BOTÕES, FIVELAS, PLISSÉS, AJOUR, ROYAL, CORDÕES, BORLAS, FRANJAS.
PAPELARIA, LIVROS EM BRANCO, CADERNOS, PAPEIS, OBJETOS DE ESCRITORIO,
ROCHA, RIBEIRO, CARRACENA & CIA.
11, RUA DA CARIOCA, 11 - RIO DE JANEIRO
TELEFONE 22-5830

Harmen Mahmed 467A Hadd Lobo 28-7751
Hatab Alexandre Jorge 65 C Bomfim 28-1710
Houaiss & C Cesar 332A Vise Pirajá 27-5495
Jaron & C J 109 1º Alfandega 23-2874
Jasmin W 102 Senhor Passos 24-0870
Jessoureun Jacques G Tv S Domingos 24-6646
Koury A A 74 Prç Republica 24-5253
Koury Wadih N 276 Alfandega 24-4016
Laurend Theodoro 357 Alfandega 24-4568
Levy David 64 Quitanda 23-1220
Levy Raphael 81 Ouvidor 23-2954
Liberdade A 117/19 Catumby 22-4448
Loja das Novidades 432 C Bomfim 48-1514
Loja do Povo faz enlç 66 Av Lauro Muller 28-9145
Loja Sta Therezinha 175 Maria Barros 28-0688
Lojas d'A Feira do Povo 649 Av Amaro Cavalcanti 29-4967
Lojas Americanas S A loja 4 288 Arch Cordeiro 29-0997
Lojas Americanas S A loja 7 110 Senhor Passos 24-1067
Lojas Americanas S A escr dep A 66 Camerino 24-0112
Lojas Brasileiras S A escr 18 1º S Bento 23-5792
Lojas Brasileiras S A dep 18 8 Bento 23-1578
Lojas Macahenses Tec Lida 43A S Luiz Gonzaga 28-5497
Lojas do Meyer 285/89 Arch Cordeiro 29-1786
Lyra & C J 661 Copacabana 27-0519
Machnuk Jorge M 272 Alfandega 24-0107
Magnifica A 10 Hadd Lobo 22-7344
Majdalany & C A e E 212 Alfandega 24-2482
Malluhy Diab 139 Vise Pirajá 27-3352
Marlene A 139 7 Setembro 22-5589
Marques Irmão & C 283 Arch Cordeiro 29-2681
Martins Jorge 16 Teixeira Mello 27-0825
Matiheis & C 15/7 2º Benedictinos 24-3324
Mauricio Fineberg 176 Ouvidor 22-9005
Meghe & C 173 Buenos Aires 24-1299
Mello & Leite 870 B Bom Retiro 48-1190
Melhy & Irmão F A 128 Frei Caneca 22-8735
Micelli José 86 José Christino 28-1486
Miss Uruguay A 639 B Mesquita 48-0629
Moraes d'Almeida Aarão 107 Republ Perú 22-2419
Moreira C 89 Bella 28-4637
Mossé & C 10 Av Gomes Freire 22-6150
Muller Paul escr 118 3º s 2 Th Ottoni 23-1241
Naccache & Nasser B 71 Av Passos 24-3188
Nader & C Aziz 146 Alfandega 24-2011
Nagib & Rachid Gaoui 303 Alfandega 24-3494
Nahid & C A 109 Uruguayana 23-4408
Nemine Alberto 224 Alfandega 24-3017
Nigri & C 281 Alfandega 24-3855
Nobreza A matriz 95 Uruguayana 23-4404
Nunes J D S 73 Mariz Barros 28-2541
Oliveira Albino J 197 7 Setembro 22-3615
Oriental A 51 Av Mar Floriano 24-0632
Pacheco A Ferreira 126 Alfandega 23-4504
Parente & C Ltda D 238A Av Mem Sá 22-4311
Paris N'America 99 Estr Mar Rangel 29-8277
Parque Barão de Itapagipe 86 B Itapagipe 28-9785
Parque do Engenho Novo 14 B Bom Retiro 29-4955
Parque Mem de Sá 178 Av Mem Sá 22-3674
Pereira Barreto & Almeida 15 Marq S Vicente 27-0481
Pereira Barreto & Almeida 26 Marq S Vicente 27-0461
Pereira & C M F 172 Machado Coelho 22-2385
Pereira & C M F 363 Sen Antonio Carlos 29-6752
Pereira & C Manoel F 371 Alfandega 24-1452
Pereira dos Santos & C Felix 88 Gen Camara 24-0383
Pick & C Ltda Alexandre 3 Carmo 23-1278
Pires R A 22 Constituição 22-0133
Pompadour A 22 Ramalho Ortigão 22-3498
Pontes Ernesto 43 Guilhermina 29-4481
Prata & C Celestino 11/5 Leopoldo Froes 22-5445
Rakib Alberto 16 Av Gomes Freire 22-0638
Ramadinha Candido Gomes 228 Av Salv Sá 22-3468
Ratto & C João 47 Gonç Dias 22-8539
Reynaldo & C João 122 Av Passos 24-3455
Ribeiro Emilio B 103 Ourives 23-3362
Rocha Octacilio 2A Prç Maria Graça 29-4462
Roques Abrahão 183 Demetrio Ribeiro 26-2092
Rousso Leon 14 Av Gomes Freire 22-0269
Saad & C Rescalla 139 Av Thomé Souza 24-3139
Saad Nassur 259 Vise Pirajá 27-4051
Saade & Filho Jorge 1030 Copacabana 27-1428
Saade Nagib 35 Arnaldo Quintella 26-1573
Saadi Calil 315 Alandega 24-5669
Saú Elias Feres 449 Nerval Gouvêa 29-8387
Salles Filho Pedro 107 7 Setembro 22-7079
Samaritana A 18 Ramalho Ortigão 22-0888
Sta Luzia 233 Lobo Junior 29-6448
Santos Carneiro & C 111 Gen Camara 23-4039
Santos Guimarães & C J 182 Ouvidor 22-9113
Sauan & Irmão 206 Riachuelo 22-1235
Sauma & Irmão Feres 269 Alfandega 24-3770
Schaible & Kamitz 52 S Pedro 23-2708
Scherrer Eduardo escr 108 1º Buenos Aires 23-1063
Seductora A 25 Estr Mar Rangel 29-8151
Serra Campos A 83 Ourives 23-3296
Silva Americo Ribeiro 445 Vol Patria 26-1086
Silva & C Ignacio 298 Av 28 Setembro 48-5611
Silva & Galliza 112A 7 Setembro 22-9165
Silva Mathias 101 Av Passos 24-4521
Silva Nobre & C 258/60 Vol Patria 26-0124
Siqueira & C Julio 597 Copacabana 27-1192
Sloper & C Ltda 172 Ouvidor 22-5428
Soares Pereira & C 26 Ouvidor 23-2408
Souza & C J P armz 76/86 Av R Branco 24-0604
Souza & C J P 76/86 Av R Branco 24-0231
Sued Bahig 183 Vise Pirajá 27-5884
Taile & Filhos Jorge 339 Alfandega 24-5612
Tannure Pedro Raad 278 Alfandega 24-3782
Tannure R 258 Alfandega 24-1134
Teixeira Pinto Vasco 24 Salv Corrêa 27-2889
Temer & C Gabriel 329 Av 28 Setembro 48-5707
Tentadora A 147 Uruguayana 24-0068
Trindade Mancel 8 Estr Mar Rangel 29-8123
Trocadero Ao 149 Uruguayana 24-5962
Umbauba A 29 Prç Duque Caxias 25-0263
Vantajosa A 573 Copacabana 27-2321
Vaz & C Augusto 53 Alfandega 23-4949
Victoria & C Anna 170 Machado Coelho 22-3128
Vieira Soares & C 105 Ourives 23-4530
Ward Gabriel Jorge 120 Av Thomé Souza 24-1294
Zarur Nami Jorge 538 Copacabana 27-0881
Zattar & Irmão Semi 376 Alfandega 24-2952
Zidan Antonio 44 Prç Cond Frontin 28-2489

ARMARINHO E FERRAGENS

Castro & C Albino armz 38 Th Ottoni 23-2709
Castro & C Albino 38 1º Th Ottoni 23-2801
Castro Nunes & C 190 Alfandega 24-6306
Costa Pacheco & C 69/71 7 Setembro 23-5619
Coutinho & C João Reynaldo import escr 52 Vise Inhauma 23-4932
Coutinho & C João Reynaldo import armz 52 Vise Inhauma 23-4106
Ferraz & C Ltda J 132 Andradas 23-4109
Gomes de Castro & C armz escr 62 Vise Inhauma 23-3338
Gomes de Castro & C privativo do chefe Raul Villela 62 Vise Inhauma 23-0985
Irmãos Bittencourt & C 113/15 Vise Inhauma 24-3478
Leal Filhos & C 122 Alfandega 23-4503
Lojas Broadway Ltda 134 Ouvidor 22-9154
Maciel Dantas & C 90 S Pedro 24-4633
Mattos & C Raul 84 S Pedro 23-4506
Reis Alves & C 82 Gen Camara 24-3030

ARMAS E MUNIÇÕES

Casa Vinelli 234 Buenos Aires 24-4738
Carcia Paulino 248 Buenos Aires 24-1237
LAFORT & C., G.

Rua dos Ourives, 34
TEL. 23-3703

MESTRE E BLATGÉ S. A. B. Ests.
"Casas Mesbla"
ALFANDEGA, 79. — 23-2479

HERCULANO COIMBRA
Representante exclusivo no Brasil das PISTOLAS-FUSIL-METRALHADORAS
"ROYAL"
e Pistolas automaticas "STAR"
R. dos Ourives, 42-1.º — Teleph. 23-2326

ARMAZENS PARA DEPOSITO

Armazens Geraes Sant'Anna 102 Sacc Cabral 24-6849
Comp Brasileira Armzs Geraes 81 1º Cons Saraiva 23-3195

Comp Brasileira Armzs Geraes 763/65 Av Rodr Alves 24-4005
Comp Carioca Armzs Geraes 118 Pedro Alves... 24-6844
Comp Nac Armzs Geraes 21 Gen Camara..... 23-0413
Comp Sul Americana Armzs Geraes café 250 Sacc Cabral 24-0986
Empr Armazens Geraes Carangola 132 Pedro Alves 24-5913

COMPANHIA BRASILEIRA DE ARMAZENS GERAES
EMISSÃO DE "WARRANTS"
ARMAZENAGEM SIMPLES
DESPACHO E REDESPACHO DE MERCADORIAS
Escritorio:
RUA CONSELHEIRO SARAIVA, 31 - 1.º AND.
TELEFONE 23-3195
Armazens:
Avenida Rodrigues Alves ns. 755/765 - Telefone 24-4005

Geraes Belgas Comp Magasins Généraux Entrepôts Libres d'Anvers escr ger 91 Candelaria.. 23-4722
Geraes Belgas Comp Magasins Généraux Entrepôts Libres d'Anvers 118/26 Av Lima..... 24-5204

ARMEIROS

Espingarda Allemã 210A Sen Euzebio..... 24-4145
LAPORT & C G 34 Ourives..... 23-3703
LAPORT & C., G.
Rua dos Ourives, 34
TEL. 23-3703
Machado Edmar 15 1º Mayrink Veiga..... 23-5364
MESTRE E BLATGÉ S. A. B. Ests.
"Casas Mesbla"
ALFANDEGA, 79. — 23-2479
SOCIED GECO LTDA 35 Th Ottoni..... 23-4906

ARTEFACTOS DE BORRACHA

Artefactos de Borracha Brasileira
UNICA NA AMERICA DO SUL
Monumental Sortimento de Milhões de Artigos
Fabricados para Todos Fins
F. BARBASTEFANO
ACCEITA QUALQUER ENCOMMENDA
CONCERNENTE A' INDUSTRIA
SENADO, 7. 22-3794

Annunziato & C 64 Bened Ottoni..... 28-7313
BARBASTEFANO F 7 Senado..... 22-3794
Casa dos Pneus 66 Uruguay..... 48-1859
Comp Bras Artefactos de Borracha fabr 101 Av Suburbana 28-2294
Comp Bras Artefactos Borracha fabr 71 Lima Barros 28-0896
Comp Bras Artefactos de Borracha filial 100 4º 1º Março 23-4399
Comp Bras Artefactos de Borracha 100 4º s 16/7 1º Março 23-2965
Comp Bras Artefactos de Borracha 95/101 Av Suburbana 28-4570
Conde Torres Maximo 60 Av Gomes Freire..... 22-3840
Empr Nacional Productos de Borracha Ltda 529 Alegria 28-2081
FABIO BASTOS & C 95 Visc Inhauma..... 23-1336
Industria Nacional Artefactos Borracha 339 Theodoro Silva 48-1735
JAYME LOUREIRO & C 171 Conceição..... 24-6304
Muanis Irmãos & C 56 Gratidão..... 48-2995
Rodrigues & Pinheiro 36 Av Suburbana..... 28-8473
Sanches J M 435 S Christovão..... 28-4721
Wolf Gastão 23 1º Benedictinos..... 23-2643

ARTEFACTOS PARA ILLUMINAÇÃO ELECTRICA

Emaingt & C 75 7 Setembro..... 23-5643
ERWIN DIETERLE
APPARELHOS DE ILLUMINAÇÃO
R. PEDRO PRIMEIRO, 29 — TEL. 22-5350
Gyorgy Luiz loja 77/9 Av Gomes Freire..... 22-1384
Silvestre & Irmão 335 Gen Camara..... 24-3266
Silvestre & Irmão 364 Arch Cordeiro..... 29-3731

ARTEFACTOS DE METAL

Mendes Fonseca & C fabr 334/40 B Bom Retiro 29-3269
Quesada Manoel 172 Riachuelo..... 22-3141
Ribeiro R M 78 Julio Carmo..... 24-3948
Tampos Metalicos Ltda escr 66 Lopes Souza... 28-9334

ARTIGOS MILITARES

Nossa Casa 12 Av Mar Floriano..... 23-2317
Santiago Lino C 53 2º Carmo..... 23-0103
Saraiva R J artef couro 267 Gen Camara..... 24-0164

ARTIGOS ORTHOPEDICOS

Casa Importadora J C Santos 71 Alfandega.... 23-4809

ASPHALTO

ANGLO MEXICAN PETROLEUM CO LTD 10 Prç 15 Novembro 23-2110
Bitumuls of Brazil Inc 66 1º S Pedro..... 23-1985
Calfat Jorge Elias 28 3º s 7 Mayrink Veiga... 23-4415
CALORIC COMPANY 437 1º Av Rodr Alves.. 24-4498

COMP. AUX. VIAÇÃO E OBRAS
(Neuchatel Asphalte Cº. Ltd.)
Frei Caneca, 399 -- 22-5020

International Machinery Company 66 1º S Pedro 23-1985
Texas Company South America Ltd The gerencia geral do Brasil 15/7 Benedictinos..... 24-0500

ASSISTENCIAS DENTARIAS

ASSISTENCIA DENTARIA STA. APPOLONIA
AV. 28 SETEMBRO, 160 — TEL. 28-5438
PRAIA BOTAFOGO, 484 — TEL. 26-0011
DIRECTOR: DR. SERGIO FRANÇA

Infantil 128 Paulo Frontin..... 22-9413
Popular 105 1º Av Mar Floriano..... 24-1443
Rio de Janeiro 111 1º Av Passos..... 24-5257
Santa Apollonia 160 Av 28 Setembro. 48-5438
S Vicente de Paula 304A 1º C Bomfim..... 28-9284
Suburbana 637 1º Av Amaro Cavalcanti..... 29-3938

ASSISTENCIAS MEDICAS

Clinica de Crianças S Vicente 165 Passagem.... 26-1786
Clinica de Crianças S Vicente 16 José Vicente.. 48-2991
Cruz Azul Rio de Janeiro 73 5º Republ Perú.. 22-7801
Inst de Clinica Especialisada 704 B Bom Retiro 48-2114
INSTITUTO DE CLINICAS ESPECIALISADAS
Barão Bom Retiro, 704
TEL. 48-2114

Inst Protecç Assist á Infancia 90 Moncorvo Filho 24-3461
Municipal 111 Prç Republica..... 22-2121
Policlinica Botafogo 72 Av Pasteur..... 26-2537
Policlinica Cattete 41 1º Cattete..... 25-2003
Policlinica Copacabana 521 Copacabana..... 27-4641
Policlinica das Crianças 57 Miguel Frias..... 22-2878
Policlinica Geral do Rio de Janeiro 167 Av R Branco 22-4449
Policlinica Geral dos Sargentos 159 4º Av Mar Floriano 24-0440
Policlinica de Ipanema 393 Visc Pirajá..... 27-5286
Policlinica do Meyer 440 1º Arch Cordeiro.... 29-4915
Policlinica Moura Brasil 37 1º Uruguayana.... 22-6790
Policlinica Principal 164A Machado Coelho.... 22-3705
Policlinica Tijuca 297 1º C Bomfim..... 48-2626
Policlinica Verdun 121 Uberaba..... 48-1373
Polyclinica de S Christovão 294A 1º S Christovão 28-8463

ASSOCIAÇÕES

Abrigo do Marinheiro 1º Março..... 23-4255
Acção Integralista Brasileira 28 1º Tv Ouvidor 23-3595
Acção Integralista Brasileira 28 Sidonio Paes... 29-8021
Acção Integralista Brasileira 28 Tv Ouvidor.... 23-3074
Acção Integralista Brasileira nucleo do Andarahy 228 Visc Sta Izabel 48-2786
Aliança Oper Ind Constr Civil 115 1º Fr Caneca 22-3718
Alliança dos Cégos 47 24 Maio..... 29-3226
Artes Mech e Liberaes 91 sb Lavradio..... 22-0982
Assistencia Judiciaria Ferroviaria 154 1º Av Mar Floriano 24-3009
Assistencia M C E Municipaes 37 4º 13 Maio.. 22-5410
Assistencia M C E Municipaes 37A 13 Maio.. 22-5418
Assoc de Assistencia de Socorros Imediatos 114 1º Uruguayana 23-4811
Assoc de Assist aos Tuberculosos Proletarios 19 8º s 12/3 Gen Camara 23-1392
Assoc Aux Funccionarios 68 3º Rosario..... 23-3347
Assoc B C Funccionario Publico 34 1º Th Ottoni 23-0726
Assoc B Cooperativa 152 1º Rosario..... 23-0350
Assoc B Ferroviaria 165 1º Av Mar Floriano.. 24-0265
Assoc B dos Praticantes da E F C B 33/5 1º Carmo 23-5384
Assoc Beneficente Carioca 48 4º s 6 Alfandega 23-4140
Assoc Beneficente dos Carteiros 117 2º s 215 Av R Branco 23-4923
Assoc Beneficente dos Operadores Cinematographicos do Rio de Janeiro 72 2º Quitanda... 23-2433
Assoc Beneficente Postal 39 1º Mercado..... 23-5773
Assoc Beneficente dos Sargentos do Exercito 128 2º S Pedro 23-1575
Assoc de Bilhar Carioca Ltda 21 1º Bethencourt Silva 22-6491
Assoc Brasileira Artistas Lyricos 53 1º Almte Barroso 22-8540
Assoc Brasileira de Concreto 85 5º Buenos Aires 23-0536
Assoc Brasileira de Educação 91 10º Av R Branco 23-3997
Assoc Brasileira de Imprensa thesouraria 62 Passeio 22-5360
Assoc Central de Beneficencia 80 3º Candelaria 23-3699
Assoc Com Suburbana Rio de Janeiro 17 1º Assis Carneiro 29-3668
Assoc Comm do Merc Municipal do R Janeiro 9 1º Clapp 23-0244
Assoc Emprezas Aero Viarias 101A 2º s 1/2 1º Março 23-0267
Assoc dos Exportadores de Leite para o Districto Federal 114 1º S Pedro..... 23-5590
Assoc dos Feirantes 42 1º Sant'Anna..... 24-6874
Assoc Geral dos Empregados do Lloyd Brasileiro 28 1º Ouvidor 23-5572
Assoc Funccionarios Civis e Militares 85 2º 1º Março 23-4401
Assoc Funeraria S Diogo 72 1º Goyaz..... 29-3472
Assoc Goyana 33/7 7º s 714 Alvaro Alvim.... 22-3579
Assoc Immobiliaria do Brasil 87A 2º Ouvidor.. 23-5188
Assoc Loterica 9 4º Tv Ouvidor..... 23-3572
Assoc Metropolitana Esportes Athleticos 60 4º Prç Tiradentes 22-3589
Assoc Mutua e Auxiliadora dos Empregados da Leopoldina Railway 114 Frco Eugenio... 28-7734
Assoc Operarios da America Fabril 824 B Mesquita 48-5122
Assoc Prof Primarios Dist Federal 1 2º s 3 Almte Barroso 22-5211
Assoc Proprietarios de Padarias 73 1º Prç Tiradentes 22-9[illegible]
Assoc dos Servidores Publicos 30 4º Lg José Clemente 22-7[illegible]
Assoc Trabalh em Carvão e Mineral 255 1º Gamboa 24-3[illegible]
Bahiana de Beneficencia 281 1º Buenos Aires.. 24-3[illegible]
Brasileira Imprensa portaria 62 1º Passeio.... 22-4[illegible]
Brasileira de Pharmaceuticos 187 4º s 4 Ouvidor 22-9[illegible]
Britannica de Instrucção Primaria do Rio de Janeiro 84 Sta Clara..... 27-0[illegible]
Caixa A P Portuarios R Janeiro 105 1º Sacc Cabral 24-4[illegible]
Caixa Aposent e Pensões dos Aeroviarios 7 13º s 1317 Prç Mauá 23-0[illegible]
Caixa Aposent e Pensões Comp City 111 4º s 407 Av R Branco 23-4[illegible]
Caixa Aposent e Pensões Comp Light e Jardim Botanico e S A du Gaz escr 42 3º Prç 15 Novembro 23-0[illegible]
Caixa Aposent e Pensões Comp Light e Jardim Botanico e S A du Gaz 51 1º Mattoso.. 28-0[illegible]
Caixa Aposent e Pensões Comp Light e Jardim Botanico e S A du Gaz particular 42 3º Prç 15 Novembro 23-4[illegible]
Caixa Aposent Pensões Empr Comp Telephonica Brasileira 64 2º Visc Inhauma..... 23-4[illegible]
Caixa Aposent e Pensões da Inspect de Aguas e Esgotos 274 Riachuelo..... 22-7[illegible]
Caixa Aposent e Pensões do Pessoal da E F C do Brasil 38 Visc Gavea..... 24-5[illegible]
Caixa Auxilios aos Funccionarios Publicos séde e club 129 2º Av R Branco..... 23-5[illegible]
Caixa Beneficente dos Sargentos da Marinha 91 1º Av Mar Floriano 24-1[illegible]
Caixa Benef Sub Officiaes e Sargentos de Machinas da Armada 73 1º Av Mar Floriano.. 24-1[illegible]
Caixa G P Jorn E F C B depart assist medica 153 1º Sen Pompeu 24-3[illegible]
Caixa G P Jorn E F C B séde 117 1º Sen Pompeu 24-1[illegible]
Caixa Geral Funeraria escr 29 Carolina Meyer.. 29-4[illegible]
Camara de Comercio Argentina del Brasil 5 3º s 313/14 Lg Carioca 22-1[illegible]
Camara Comm Import S Paulo 101A 5º s 5/6 1º Março 23-3[illegible]
Camara de Commercio Italiana 85 5º Uruguayana 23-0[illegible]
Camara de Commercio Teuto Brasileira 48 4º s 11 Alfandega 23-3[illegible]
Camara Off Esp Comm Industr 43 6º 1º Março 23-2[illegible]
Camara Portug Comm e Industria 30 1º Luiz Camões 22-5[illegible]
Casa dos Artistas 67 2º Prç Tiradentes..... 22-3[illegible]
Casa do Estudante do Brasil secret 11 2º Lg Carioca 22-7[illegible]
Casa do Estudante do Brasil rest 11 1º Lg Carioca 22-1[illegible]
Casa de Portugal 72 1º Sen Euzebio..... 24-6[illegible]

CASA VERDE MOVEIS A PRAZO
88 RUA SEN. EUZEBIO 88 - 24-4078

Central de Beneficencia 80 3º Candelaria..... 23-3[illegible]
Centro de Auxilios Juridico Commercial e administrativo aos Commerciantes Proprietarios e Industriaes 178 1º Buenos Aires.... 24-1[illegible]
Centro Bancario de Cultura Social 133 4º Av R Branco 23-1[illegible]
Centro Benef Civil e Militar 14 3º S Pedro.... 23-4[illegible]
Centro Benef Ferroviario da Leopoldina 210 1º S Christovão 28-2[illegible]
Centro Benef Motoristas R Janeiro escr 102/4 Sant'Anna 24-5[illegible]
Centro Benef Motoristas R Janeiro escr 102/4 1º Sant'Anna 24-4[illegible]
Centro Brasileiro do Commercio e Industria 119 2º Gen Camara 23-5[illegible]
Centro dos Capitães da Marinha Mercante 69 1º Rosario 23-0[illegible]
Centro de Caridade 14 de Março 171 c 1 Carvalho Alvim 48-0[illegible]
Centro China 66 1º Prç Tiradentes..... 22-1[illegible]
Centro Civico Leopoldinense 102 Quito..... 29-6[illegible]
Centro do Commercio e Industria séde 20 4º Gen Camara 23-4[illegible]
Centro Federal de Auxilios 99 1º Ourives..... 24-2[illegible]
Centro dos Ferragistas do Rio de Janeiro 25 1º Tv Ouvidor 23-4[illegible]
Centro I Comm Brasil escr 291 Gen Camara.... 24-1[illegible]
Centro dos Inspectores Federaes do Ensino Secundario 92 1º s 5 7 Setembro..... 22-6[illegible]
Centro 1933 111 3º s 309 Av R Branco..... 23-3[illegible]
Centro do Minho 100 2º Lavradio..... 22-1[illegible]
Centro dos Operarios Confeiteiros 127 1º Buenos Aires 23-2[illegible]
Centro dos Operarios e Empr da Light e Companhias Associadas 3 1º Hadd Lobo..... 22-2[illegible]
Centro Paulo Barreto 100 1º Lavradio..... 22-1[illegible]
Centro Prop Hoteis e Classes Annexas 163 1º Gen Camara 23-2[illegible]
Centro dos Radiotelegraphistas da Marinha Mercante 178 1º Quitanda..... 23-4[illegible]
Centro S B Carregadores 185 1º Sen Pompeu.. 24-6[illegible]
Centro Trasmontano 1 2º s 2 Av Almte Barroso 22-6[illegible]
Centro União Proprietarios e Commerciantes 85 1º Prç Tiradentes 22-6[illegible]
Chambre de Commerce Française 89 1º Sta Luzia 22-7[illegible]
Christã Feminina secret 36 Araujo Porto Alegre 22-8[illegible]
Christã Feminina club 36 Araujo Porto Alegre.. 22-8[illegible]
Christã de Moços 36 Araujo Porto Alegre..... 22-9[illegible]
Christã de Moços chefe secretaria 36 Araujo Porto Alegre 22-6[illegible]
Circulo Bras de Educação Sexual 207 1º 7 Setembro 22-5[illegible]
Circulo dos Funccionarios 112 4º Uruguayana.. 23-9[illegible]
Circulo dos Operarios Municipaes 302 1º Av Mem 66 22-5[illegible]
Civil e Militar de Beneficencia 40 2º Buenos Aires 23-5[illegible]
Club Func Publicos Civis 21 2º Bethencourt Silva 22-1[illegible]

Club Universitario do Rio de Janeiro
33/7 4º s 405 13 Maio 22-6394
Colligação Catholica Brasileira escr
101 Prç 15 Novembro 23-4055
Commercial Progressista V Isabel
315 1º Av 28 Setembro 48-0574
Commercial Rio de Janeiro 17 Alfandega..... 23-1770
Conf Geral Pescadores do Brasil
15 1º Borja Castro 23-2702
Confederação Evangelica do Brasil
12 s 3 Av Erasmo Braga 22-7413
Confederação Ferroviarios Brasil 80 Acre..... 23-0871
Confederação Industrial do Brasil
56 4º Gen Camara 23-1218
Confederação Israelita Brasileira
111 3º s 306 Av R Branco 23-4575
Congreg F T D Carlos I 252 1º Sen Euzebio.. 24-3327
Congreg Notre-Dame 39 Benj Constant..... 25-3117
Constr Civis R Janeiro 213 Senado..... 22-0964
Convenio de Frétes Maritimos 47 3º Av R Branco 23-0065
Cooperativa do Consorcio Profissional dos Empregados da Leopoldina Railway
354A 1º S Christovão 28-0709
Cooperativa Militar escr 203 7 Setembro..... 22-3881
Cooperativa Militar ger e armz 203 7 Setembro 22-3880
Cooperativa Operarios da Gavea
705 Jard Botanico 26-1492
Credito Social escr 157 1º Quitanda..... 23-1262
Cruzada da Bôa Imprensa 57 1º Av R Branco. 23-5789
Empregados Comm do R Janeiro 40 1º Gonç Dias 22-0076
Empregados Comm do R Janeiro 40 1º Gonç Dias 22-1593
FEDERAÇÃO DAS ASSOCIAÇÕES PORTUGUEZAS NO BRASIL 30 Luiz Camões..... 22-7362
Federação Bras Progr Feminino
7 12º s 1217 Prç Floriano 22-0581
Federação Escoteiros Mar 2 Prç Servulo Dourado 23-5034
Federação Espirita Brasileira 30 1º Av Passos.. 22-0864
Federação dos Maritimos 16 1º S Bento..... 23-3049
Federação Nac Synd Ferroviarios
7 9º s 909 Prç Mauá 23-5686
Federação Republicana Brasileira
65 1º Prç Republica 22-4058
Federação dos Syndicatos Patronaes do Districto Federal 111 4º s 401 Av R Branco.... 23-1586
Federação Trabalho Districto Federal
125 1º Buenos Aires 23-2718
Funcc Publicos Civis alfaiat
121 1º Av Gomes Freire 22-2733
Gremio Republicano Portuguez 29 1º Andradas 24-5425
Guanabara 139 1º Março..... 23-1015
Guardas da Alfandega Caes Mineiros..... 23-1141
Instituto Brasileiro 42 4º s 405 Prç 15 Novembro 23-2672
Jewish Colonization Association 99 Joaq Murtinho 22-0788
Liga de Amadores Brasileiros de Radio Emissão
7 18º s 1817 Prç Mauá 23-3403
Liga Bas Contra Tuberculose Disp Azevedo Lima
54 Av Almte Barroso 22-0634
Liga Bras Contra Tuberculose Serv B C G
54 Av Almte Barroso 22-5779

MOVEIS LAMAS
(INTERESSAM AOS ECONOMICOS)
PARA RESIDENCIAS E ESCRIPTORIOS

Liga do Commercio 84 2º 1º Março..... 23-2805
Liga da Defesa Nacional 4 Av Augusto Severo.. 22-2522
Liga Monarquica D Manoel II séde 55 1º Acre.. 23-2654
Liga de Protecção aos Cégos no Brasil
371 Dias Cruz 29-0898
Liga de Protecção aos Cégos no Brasil
142 1º Uruguayana 23-3758
Liga de Protecção aos Cégos no Brasil
93 Heraclito Graça 29-4226
Liga de Protecção aos Cégos no Brasil
371 Dias Cruz 29-3601
Maternidade São Christovão 34 José Christino.. 28-0851
Militar do Brasil 33 1º S José..... 23-2569
Militar do Brasil secç coop 33 S José..... 23-2664
Nacional de Agricultura 15 2º 1º Março..... 23-3417
Obra Assist Portug Desamparados
158 Av Henr Valladares 22-4019
Obra do Berço 57 Cosme Velho..... 25-1281
Orfeão Portugal 267 1º Senado..... 22-4926
Partido Autonomista Direct Copacabana
30 1º Siqueira Campos 27-4096
Partido Autonomista Directorio Gloria
12 Marq Abrantes 25-4383
Partido Autonomista Directorio da Lagôa
328 Vol Patria 26-3963
Partido Autonomista do D Federal
164 1º 7 Setembro 22-7496
Partido Economista do Brasil secretaria
9 Candelaria 23-3978
Patronato Polonez 11 1º Av Mem Sá..... 22-3823
Pensionato Sta Margarida 16 Marq Abrantes.... 25-2696
Portugueza B M Luiz Camões 22 1º Luiz Camões 22-9102
Proprietarios Padarias 73 1º Prç Tiradentes.... 22-3048
Protectora do Commercio a Varejo 42 1º Carioca 22-5517
Protectora Homens do Mar 11 1º Cons Saraiva 23-3105
Real Ass Benef Artistas Portuguezes
43 1º Constituição 22-5528
Resist dos Cocheiros e C Annexas 66 Camerino 24-3101
Resist dos Trab em Trap e Café
68 1º Livramento 24-4915
Senhoras Brasileiras 58 2º Quitanda..... 23-2793
Senhoras Brasileiras escola 58 1º Quitanda..... 23-3075
Serviço de Obras Sociais 67 2º Prç Tiradentes.. 22-8837
Sindicato Patronal dos Industriais de Cerveja do Districto Federal 11 1º Tv Rosario.... 22-6526
Sindicato dos Seguradores do Rio de Janeiro
48 4º Alfandega 23-2704
Socied Amigos Alberto Torres
117/21 1º s 110/11 Av R Branco 23-0969
Socied Auxiliadora dos Segurados S A S
71 1º Carmo 23-1552
Socied dos Auxiliares do Comercio e Industria do Brasil S A C I do Brasil consorcio profissional Cooperativo 152 3º Buenos Aires 23-2597
Socied Beneficente Allemã 113 Uruguayana..... 23-4911
Socied Benef Auxiliar dos Funccionarios
47 1º S Pedro 23-5430
Socied Beneficente Dr Pereira Junior
79 1º Prç Tiradentes 22-8614
Socied Beneficente dos Empregados da Caixa Economica Rio de Janeiro
33/5 6º s 624 13 Maio 22-8699
Socied Benef dos F Publicos 106 1º S Pedro.. 23-3193
Socied Biblica Brit e Estrangeira 86 Gen Camara 24-5047
Socied Brasileira Autores Theatraes secret e socios
7 1º Pedro I 22-5878
Socied Brasileira Autores Theatraes presidencia thesouraria e secção commercial
7 1º Pedro I 22-2373
Socied Brasileira de Avicultura Prç 15 Novembro 23-3266
Socied Brasileira de Cultura Ingleza
7 3º s 303/4 Prç Floriano 22-8016
Socied Bras Protecção Animaes 59 1º Cattete.. 25-1108
Socied Consignataria Hobeco Ltda
9 2º s 225 Av R Branco 23-4720
Socied dos Funccionarios Federaes
40 2º Candelaria 23-0381
Socied Funeraria da Linha 22 1º Sen Euzebio.. 24-3902
Socied de Geografia do Rio de Janeiro
212 1º Av Mar Floriano 24-4280
Socied Medicina e Cirurgia 197 sb Av Mem Sá 22-4374
Socied Nacional de Agricultura Estr Maria Angú 29-6433
Socied Sul Rio Grandense 183 3º Av R Branco 22-5692
Sportiva Automobilistica Brasileira
33/7 6º s 605 13 Maio 22-3100
Syndicato dos Agricultores e Exportadores de Bananas 9 1º s 113 Av R Branco.... 23-5466
Syndicato Brasileiro de Bancarios
133 4º Av R Branco 23-0651
Syndicato dos Caixeiros de Padaria
15 1º Conceição 22-8943
Syndicato dos Calafates Maritimos
36 1º s 5 Mercado 23-5291
Syndicato Central de Engenheiros
85 3º Buenos Aires 23-1286
Syndicato dos Chimicos Rio Janeiro
7 4º s 411 Prç Floriano 22-4723
Syndicato dos Commerc Atacad do Rio de Janeiro
17 2º Alfandega 23-3287
Syndicato dos Commerciantes de Papeis e Artes Graphicas do Rio de Janeiro
47 3º Alfandega 23-2383
Syndicato dos Commerciantes Varegistas de Liquidos e Comestiveis 217 1º Buenos Aires. 24-3050
Syndicato dos Conferentes de Carga da Marinha Mercante 36 1º s 1 Mercado..... 23-5192
Syndicato E C Hoteleiro S R Janeiro 26 1º Arcos 22-2363
Syndicato Electr Dist Federal
102 1º Av Mar Floriano 24-5120
Syndicato Empr Light & Power e Comp Assoc
98 1º Av Lauro Muller 28-5990
Syndicato dos Enfermeiros Terrestres
190 1º 7 Setembro 22-1424
Syndicato F I A P Maritimos 81 3º Candelaria 23-4155
Syndicato Garçons Rio Janeiro
46 1º Prç Tiradentes 22-0273
Syndicato dos Lojistas do Rio de Janeiro
111 4º s 403/5 Av R Branco 23-3682
Syndicato dos Marceneiros 335 1º S Pedro..... 24-1124
Syndicato Medico Brasileiro secret
257 5º Av R Branco 22-1172
Syndicato Motoristas em Guindastes Electricos e Classes Congeneres 16 1º Camerino..... 24-4949
Syndicato Motoristas M Mercante
57 1º Visc Inhauma 23-0866
Syndicato Offic Barb Cabell do Rio de Janeiro
46 1º Prç Tiradentes 22-5327
Syndicato dos Officiaes Machinistas da Marinha Mercante 87 1º Visc Inhauma..... 23-1092
Syndicato Patronal Maritimo
entre armz 3 e 4 Av Rodr Alves 24-2901
Syndicato Pilotos e Capitães da M M
10 1º Beco Cancellas 23-0775
Syndicato Prof dos Carregadores e Ensac de Café
227 1º Sen Pompeu 24-6518
Syndicato dos Professores do Districto Federal
7 12º s 1216 Prç Floriano 22-4968
Synd Profiss Corretores Seguros 166 1º Quitanda 23-2540
Syndicato dos Proprietarios de Pharmacias Drogarias e Laboratorios 73 1º Alfandega.. 23-2890
Syndicato dos Trabalhadores em Sal
165 1º Sacc Cabral 24-2266
Syndicato Repres Commerciaes Junto Repart Publicas 7 14º s 1410 Prç Mauá.... 23-5588
Syndicato Unitivo Ferroviarios 42 1º Sant'Anna 24-3344
Syndicato Unitivo Ferroviarios succ suburbana
307 1º Manoel Victorino 29-3794
Syndicato Unitivo Ferroviarios da C B
38 3º Visc Gavêa 24-0149
Tattwa Nirmanakai 4 2º 1º Março..... 23-2401
Turismo e Férias 23 3º Chile..... 22-9699
União Brasileira de Imprensa séde
51A Luiz Camões 22-3974
União Brasileira Pró Temperança
114 4º s 411 Av R Branco 23-5756
União dos Cégos no Brasil 216 Clarimundo Mello 29-0511
União Comm V Seccos e Molhados
217 1º Buenos Aires 24-3050
União dos Despachantes Aduaneiros do Rio de Janeiro 84 2º 1º Março..... 23-0680
União Empreg Commercio direct 3 3º Gonç Dias 22-2750
União Empreg Commercio 24 2º Lg Carioca.... 22-1090
União Empreg Hoteis Rest e Congeneres
36 1º Visc Inhauma 23-5694
União das Emprezas de Omnibus
1 2º s 4 Almte Barroso 22-4218
União dos Entregadores de Leite a Domicilio
426 C Bomfim 48-2783
União dos Estivadores 64 1º Camerino..... 24-2631
União dos Foguistas 125 sb Sen Pompeu..... 24-2744
União dos Funccionarios Publicos
25 1º Buenos Aires 23-0276
União G dos Trab em T Marit P do Brasil
102 Silvino Montenegro 24-2296
União dos Garagistas 40 1º Relação..... 22-7064
União Geral Func Civis Brasil 45 2º Carioca.... 22-9100
União dos Operarios e Empregados em Moinhos Fabricas de Biscoitos e Massas Alimenticias 87 1º Gamboa..... 24-0900
União Operarios Fabr Tecidos 178 Mariz Barros 28-4593
União Operarios Municipaes 99 1º Camerino... 24-4763
União Portugueza Oliveira Salazar
6 1º Lg Sta Rita 23-4409
União Praticos de Pharmacia 71 1º Constituição 22-1518
União Previsora Ferroviaria 145 1º Sen Pompeu 24-5850
União dos Proprietarios de Marcenarias
149 1º Av Henr Valladares 22-3569
União dos Servidores do Estado 87 1º Quitanda 23-0263
União Social Trabalhista Metropolitana
46 3º s 12 Av R Branco 23-2214
União dos Trabalhadores da Industria Metallurgica
53 1º Carlos Carvalho 22-0742
União dos Trabalhadores do Livro e do Jornal
22 1º Andradas 22-3672
União dos Trabalhadores em Padarias
143 1º Sen Pompeu 24-2077
União Universitaria Feminina
7 7º s 717 Prç Floriano 22-8717
União Viajantes Commerciaes do Brasil
58 2º Av R Branco 24-4538

ASSUCAR

Commissão Distribuidora da Producção Assucareira do Estado do Rio de Janeiro escr
305 2º s 201/6 Av Presid Wilson 22-7605
Comp Agricola e Industrial Magalhães
51 1º 1º Março 23-2767
Comp Usina Cambahyba escr
91 4º s 14 Av R Branco 23-0638
Comp Usinas Nacionaes 319 Pedro Alves..... 24-2634
Comp Usinas Nacionaes succ 6 Pharoux..... 23-1503
Comp Usinas de Sergipe 27 Pereira Almeida... 28-2074
Comp Usinas de Sergipe 27A Pereira Almeida.. 28-6491
Inst do Assucar e do Alcool
19 6º Gen Camara 23-1925
Inst do Assucar e do Alcool serv interurb
19 6º Gen Camara 23-5189
Inst do Assucar e do Alcool secç do Alcool-Motor 19 6º Gen Camara..... 23-2999
Inst do Assucar e do Alcool vice-presidente
19 6º Gen Camara 23-2935
Maciel J M 64 Prç Republica..... 22-2874
Nunes Vilhena & C 30 Assis Carneiro..... 29-1467
Pinto Ferreira & Irmão 506 24 Maio..... 29-0660
Ramiro & C 15/17 Coqueiros..... 22-7839
Ramiro & C 15/17 Coqueiros..... 22-7840
REFINAÇÃO CASCADURA 3110 Av Suburbana 29-8316
REFINAÇÃO POPULAR 7 Prç Republica..... 22-1486
Refinaria Magalhães S A escr 21/31 Sant'Anna. 24-2514
Refinaria Magalhães S A exped 23 Sant'Anna.. 24-0991
Ribeiro & C Elmano 20A 4º s 14 Buenos Aires 23-4686
RIBEIRO & C LTDA JOÃO 7 Prç Republica.. 22-1486
Ribeiro Mourão & C 320 Cattete..... 25-0821
Silva Ramos Antonio refin 152 Lavradio..... 22-3593
Socied Anonyma Magalhães ger 51 1º Março... 23-3920
Socied Anonyma Magalhães ger 51 1º Março... 23-3653
Société de Sucréries Bresiliénnes 23 4º S Pedro 23-2481
Syndicato Anglo Brasileiro S A escr
305 2º s 201/6 Av Presid Wilson 22-7605

ASYLOS E RECOLHIMENTOS

Abrigo Saara dos Pobres 402 Prç Mar Deodoro 28-3258
Amparo Thereza Christina Torres Oliveira..... 29-0461
Analia Franco 65 Figueira..... 29-0308
Asylo de Artes e Officios 86 Lopes Quintas.... 26-1214
Asylo Espirita João Evangelista 92 Visc Silva.. 26-1975
Asylo São Luiz escr 54 1º Buenos Aires..... 23-2593
Asylo São Luiz Villa Fernandes 45 1º Pedro I.. 22-1490
Asylo S Luiz recolhimento 157 Gen Gurjão.... 28-1357
Casa dos Expostos 48 Marq Abrantes..... 25-1530
Casa das Mãezinhas 185 D Marianna..... 26-1868
Casa Maternal Mello Mattos 80 Faro..... 26-2062
Casa do Pobre 50/2 Hilario Gouvêa..... 27-5143
Casa Sta Ignez Sanatorio 441 Marq S Vicente.. 27-1536
Cidade Luz secret 55 Sacc Cabral..... 24-0423
Deutscher Frauenverein 2 B Petropolis..... 28-0449
Fundação Osorio 33/7 5º s 510 Alvaro Alvim.. 22-9033
Gonçalves de Araujo 310 Prç Mar Deodoro..... 28-0044
Inst Muniz Barreto 306 B Bom Retiro..... 29-0990
Isabel 286 Mariz Barros..... 28-1737
João Alves Affonso 70 Ypiranga..... 25-0641
Legião do Bem 15 Tv Hermengarda..... 29-1684
Misericordia 446 S Clemente..... 26-1380
N S Nazareth 115 Itapirú..... 28-1890
N S Pompéa 109 Cirne Maia..... 29-0515
Obra São Vicente de Paulo 54 Ibituruna..... 28-4162
Orphanato Casa de Luciá 175 Mattoso..... 28-3017
Orphanato Evangelico 54 Getulio..... 29-1053
Orphanato Sta Rita 622 B Mesquita..... 48-4143
Orphanato Sto Antonio 273 B Itapagipe..... 28-1796
Patronato de Menores Casa Infancia
14 Gago Coutinho 25-0003
Pensionato N S Auxiliadora 32 1º Cand Mendes 25-2944
Recolh Infant Arthur Bernardes 174 Cosme Velho 25-2728
Recolhimento N S Auxiliadora 170 Humaytá... 26-0868
Recolhimento das Orphãs 159 Gen Severiano.... 26-1152
Santa Casa de Misericordia Creche Visconde São Francisco 72 S Christovão..... 22-7270
Santa Maria 116 Itapemerim..... 26-1194
Scuola e Asilo Sofia Cantalupo 18 Fluminense.. 22-6359
S Cornelio 6 Cattete..... 25-4078
S Francisco de Assis Av 28 Setembro..... 48-0556

AUTO-CAMINHÕES

International Harvester Export Co
87 Av Osw Cruz 25-0334

AUTOMOVEIS E ACCESSORIOS

A NOSSA CASA
ACCESSORIOS PARA AUTOMOVEIS
26, R. EVARISTO DA VEIGA, 28
Tels. 22-2818, 22-3947 e 22-7998

Agencia Nilo 54 Frei Caneca..... 22-0540
Alberto Francisco 166 Mariz Barros..... 28-9797
AMADOR M S 341 Riachuelo..... 22-8094
Auto Exposição 122 Sen Dantas..... 22-4397
Auto Mercantil Brasileira 123 Invalidos..... 22-1143
Auto Mercantil Brasileira 123 Invalidos..... 22-1744

Auto Mercantil S A 253 Av R Branco..... 22-3654
Auto Mercantil S A 123 Invalidos..... 22-7017
Auto Union 158B Mexico..... 22-4754
AUTOMOVEIS STA LUZIA LTDA
202 Sta Luzia 22-2080
Automoveis Studebaker 64B 13 Maio..... 22-3937
Baptista J 102/4 Sant'Anna..... 24-4558

FERREIRA LAND & CIA
EVARISTO DA VEIGA 24
TEL 22-4196-22-0084

Bartolo Romero 13 Av Salv Sá..... 22-5310
Borghoff Schmitt & C escr e geral
142/4 Ev Veiga 22-3155
Borghoff Schmitt & C 142/4 Ev Veiga..... 22-5640
Braga & Filhos Luiz F armz 119 Sen Dantas.. 22-5921
Braga & Filhos Luiz F escr 119 Sen Dantas.. 22-9568
Braga & Filhos Luiz F offic 31 8 Dezembro.. 28-2621
Casa Ambrosio 243 Riachuelo..... 22-4602
Casa Botafogo 18 Vol Patria..... 26-3074
Casa Carvalho 80 Av Salv Sá..... 22-9668
Casa Dias 86 Gloria..... 25-2697
Casa Gonçalves 17 Passagem..... 26-0368
CASA LAND 136/36A Ev Veiga..... 22-1243
Casa N S da Penha 374 Estr Braz Pinna..... 29-6033
Casa Victoria 174 Cattete..... 25-3556
Cassio Muniz & C 180 Av R Branco..... 22-1835
Castro Guidão & C 7 1º 1º Março..... 24-1946
CHARRON
LOJA — 55-A, HADDOCK LOBO..... 22-3436
ESCRIPTORIO — 55-A, HADD. LOBO 22-7271
SOCCORRO — 13, TR. RIO COMPRIDO 22-3503
Chindler & Adler 313 Fig Mello..... 28-7706
Chindler & Adler 313 Fig Mello..... 28-0496
Chindler & Adler 183 Senado..... 22-7987
CITROEN COMP PROPAC repres 143 Quitanda 23-2101
CITROEN REPRES COMP PROPAC offic
95 Av Osw Cruz 25-1650

OFFICINA METALURGICA
COSTA & DUMONDIN
FABRICA DE RADIADORES APERFEIÇOADOS
PARA O CLIMA DO PAIZ, COM TODOS
OS MACHINISMOS MODERNOS
PREÇOS REDUZIDOS
RUA DO CATTETE, 239
Telephone 25-4088

Colombo Gamberini & C Ltda 134 Invalidos.... 22-6145
Comp Commercial e Maritima 1/7 Benedictinos.. 24-0753
Comp Commercial e Maritima 1/7 Benedictinos.. 24-0759
Comp Commercial e Maritima dep
67 Av Osw Cruz 25-2557
COMP. EXPRESSO FEDERAL
WHITE — INDIANA
OLDSMOBILE — E ACCESSORIOS
87 - AV. R. BRANCO TEL. 23-2000
Comp Nacional Importadora 150 Mexico..... 22-7439
Comp Propaganda Administração e Comércio
95 Av Osw Cruz 25-1798
Comp S K F do Brasil 141 1º Quitanda..... 23-2166
Costa Rodrigues Hypolito 1821 Estr Braz Pinna 29-6672
Damasceno Portugal & C 21 Riachuelo..... 22-4189
DAMASCENO PORTUGAL & C.
Rua Riachuelo, 21 - 22-4189
DAVID LAND & C 136/36A Ev Veiga..... 22-1243
Diniz & Sá 202/4 Av. Mem Sá..... 22-5305
Emporio J Club 227 Anna Nery..... 28-9798
EMPREZA COMMERCIAL S CHRISTOVÃO'S A
612 S Christovão 28-0413
ESTEVES PIRES & C 50 13 Maio..... 22-2888
FERREIRA LAND & C 24 Ev Veiga..... 22-0084
Ferreira Land & C 24 Ev Veiga..... 22-0085
Ford Motor Company Exports Inc escr
7 13º s 1302/24 Prç Mauá 23-0090
Ford Motor Company Exports Inc escr
7 13º s 1302/24 Prç Mauá 23-0089
Fortuna & C A escr 55A Hadd Lobo..... 22-7271
Garcia Braz Sanchez 164 Figueira Mello..... 28-2983
Gentil Filho J 91 Camerino..... 24-6331
Goodyear Tire & Rubber Co of South America escr
179 Av Rodr Alves 24-5090 / 24-5091
Industria Brasileira Pneumaticos
52 Prç Republica 22-3333
IRMÃOS AURIEMMO 342 Mariz Barros..... 28-7821

CAMINHÕES STEWART
AUTOMOVEIS NOVOS E USADOS
LOPES & PERRELLI
Marrecas, 23 - Tel. 22-8939

Isnard & C escr 20 Ev Veiga..... 22-4619
Isnard & C offic 67 Lavradio..... 22-2513
Isnard & C armz 20 Ev Veiga..... 22-4630
Isnard & C secção Englebert 20 Ev Veiga..... 22-8888
Isnard & C offic 67 1º Lavradio..... 22-3935
Lafayette-Nash 132 Ev Veiga..... 22-1798
LAND & C DAVID 136/36A Ev Veiga..... 22-1243
Lopes Laude 320 Pr Botafogo..... 26-2230
Luporini & C escr 146 Ev Veiga..... 22-6169
Luporini & C rolamentos para automoveis e
transmissões 146 Ev Veiga..... 22-6187
Martins & Reis 1 Prç João Pessoa..... 22-6041
Mendonça Mario 610/12 S Christovão..... 28-7026
Mendonça Mario 610/12 S Christovão..... 28-7036
Mendonça Mario 610/12 S Christovão..... 28-9451
Mendonça Mario 21 Visc Maranguape..... 22-8199

CASA "LAND" DE DAVID, LAND & CIA.
ACCESSORIOS PARA AUTOMOVEIS
PNEUS E CAMARAS DE AR
ARTIGOS DE FORRAÇÃO
TINTAS E VERNIZES
Rua Evaristo da Veiga, 136/136-A
Phones 22-1243 — 22-1344

MESTRE E BLATGÉ S A B
Officina e Posto de Serviço 73 Av Osw Cruz 25-1822
MESTRE E BLATGÉ S. A. B. Ests.
CHEVROLET — BUICK — CADILLAC
RUA DO PASSEIO, 66 — 22-7720
Monsanto & Nunes 224A S Freo Xavier..... 28-1500
Motora Universal 679A S Luiz Gonzaga..... 28-9599
Nash-Lafayette 132 Ev Veiga..... 22-1798
Nilo Rocha 54 Frei Caneca..... 22-0540
Nunes & C M A 79 Sacc Cabral..... 24-1680
Officinas Cadillac 143 Sen Vergueiro..... 25-1685
Rand B R 37 Sen Dantas..... 22-9476
Ribeiro Trajano Bernardo 334 S Christovão.... 28-8922
Roméro & C Ltda José 214 Fig Mello..... 28-4763
S A Viação Industrial Silvio Angelo escr
139 Silveira Martins 25-2578

FABRICA de CARROCERIAS
ESPECIALIDADE EM OMNIBUS, AMBULANCIAS
E CONGENERES
Grangé & Contarini
RUA FIGUEIRA DE MELLO, 238-A - Tel. 28-7054

Saldanha Peixoto J 47 Tte Possolo..... 22-5562
Salvado M P 18 Av Thomé Souza..... 22-0203
SANT'ANNA GOMES & C 186 Sta Luzia..... 22-0913
Santos & Irmão Ignacio R 434 C Bomfim..... 48-5778
Schnabl & C 27 Prç Duque Caxias..... 25-2720
SERAFIM FERREIRA & C.
ACCESSORIOS PARA AUTOMOVEIS
26, R. EVARISTO DA VEIGA, 28
Tels. 22-2818, 22-3947 e 22-7998
Silva Amador 81 Ev Veiga..... 22-0547
Socied Commercial Automoveis Ltda
391 Mariz Barros 28-5471
Socied Commercial Automoveis Ltda
391 Mariz Barros 28-5816
Souza & Brana 291 Av Mem Sá..... 22-9659
THORNYCROFT DO BRASIL S A
19 Av R Branco 23-4601
Thornycroft do Brasil S A ger 19 Av R Branco 23-4607
Thornycroft do Brasil S A almox
102 Marq Abrantes 25-0938
United States Rubber Export Co Ltd
305 3º s 301/4 Av Presid Wilson 22-7770
Usinas Sta Luzia S A posto serviço Continental
40/4 Antunes Maciel 28-3333
Usinas Sta Luzia S A exp autom Continental
100 Av Mem Sá 22-8008
Viação Carioca 21 Leite Abreu..... 48-5301
Wilson King & C Ltd escr 32/40 13 Maio.... 22-8960
Wilson King & C Ltd secção peças
32/40 13 Maio 22-6192
Wilson King & C Ltd dep 106 Bento Lisboa.. 25-4[illegible]
Wilson King & C Ltd vendas 32/40 13 Maio... 22-7[illegible]
WILSON KING & CIA. LTDA.
Gerencia — 32/40, 13 de Maio..... 22-7[illegible]
Escriptorio — 32/40, 13 de Maio.... 22-8[illegible]
Sec. peças — 32/40, 13 de Maio.... 22-6192
Officinas — 106, Bento Lisbôa..... 25-4151
Administração (officina) — 106, Bento Lisbôa 25-4637

AVES E OVOS

Abilio Luiz 152 Affonso Penna..... 28-447[illegible]
Almeida Antonio Luiz 157 S Pedro..... 23-329[illegible]
Alonso & Loureiro 3 7 Setembro..... 23-3[illegible]
Alvaro José Affonso 310 Senado..... 22-951[illegible]
Alves Amorim & C Ltda Merc Munic r XV 21/7 23-3[illegible]
Alves Benjamin 292 Maxwell..... 48-5[illegible]
Alves Ribeiro Olympio Merc Munic rua IX 86/8 23-3[illegible]

GRANDES EXPOSIÇÕES PERMANENTES DE CANARIOS DE ORIGEM FRANCEZA, CANARIOS HAMBURGUEZES, (IMPORTADOS (CAMPAINHAS) BRANCOS, AMARELLOS E BAIOS, PASSAROS EUROPEUS RECEBIDOS DE DIVERSOS PAIZES. — FAIZÕES DE DIVERSAS QUALIDADES. — ESPECIMENS DE RAÇA PARA JARDINS, ETC.



CÃES DE RAÇA, CAÇA E VIGIA, GATINHOS ANGORA', ETC., ETC.

ESPECIALIDADES EM MISTURAS DIVERSAS PARA PASSAROS E AVES

SABÃO LUAR (PARA CÃES DE RAÇA, UNICO NO GENERO, CADA UM 2$000)

SEMPRE GRANDES NOVIDADES

CENTRO DOS AMADORES
Fabricação de Gaiolas marca 'Ideal
D. M. Duarte Barbosa
Lavradio n.º 22 - proximo á Praça Tiradentes, bond Lapa
FONE 22-2425 - Rio de Janeiro

AO GALLO MINEIRO 40 Riachuelo..... 22-74[illegible]
Arlindo & C Ltda 127 Uruguayana..... 23-28[illegible]
Baptista da Cruz Casemiro 49 Hadd Lobo..... 22-43[illegible]
Barata Abilio Merc Madureira Compt 3..... 29-83[illegible]
Belarmino Paulo 171 Humaytá..... 26-23[illegible]
Bonaccorsi Alberto 172 Sen Euzebio..... 24-22[illegible]
Casa Barros 1 Aureliano Lessa..... 29-627[illegible]
Casa Baturam 197/99 Sacc Cabral..... 24-63[illegible]
Casa Bello Horizonte 256 Gen Caldwell..... 22-04[illegible]
Casa Campista Merc Munic r XV 17/9..... 23-36[illegible]
Casa Central 95 Visc Itauna..... 24-23[illegible]
Casa Cordeiro 274 Anna Nery..... 29-356[illegible]
Casa Cuco Merc Municipal r XV 54..... 23-356[illegible]
Casa Esperança 160 Teixeira Soares..... 28-28[illegible]
CASA DOS IRMÃOS Merc Munic r XV 20.... 23-38[illegible]
Casa Jardim 47 Republ Perú..... 22-88[illegible]
Casa Jurity 36 Gen Roca..... 48-267[illegible]
Casa Lealdade Merc Munic Prç Central 29/30.. 23-147[illegible]
Casa Loureiro 254 Riachuelo..... 22-63[illegible]
Casa Mineira 83 Sen Euzebio..... 24-07[illegible]
Casa Mineira 197 Senhor Passos..... 24-31[illegible]
Casa Modelo 123 Bispo..... 28-762[illegible]
Casa Moderna 44 Visc Maranguape..... 22-153[illegible]
Casa Moderna 56 Teixeira Mello..... 27-03[illegible]
Casa Moderna 87 2 Dezembro..... 25-166[illegible]
Casa Nobreza 112 Av Mem Sá..... 22-267[illegible]
Casa Oliveira Merc Munic r XV 8/10..... 23-072[illegible]
CASA PAVAN 249 Vol Patria..... 26-31[illegible]
Casa Portuense 278 Senado..... 24-40[illegible]
Casa Progresso Merc Municipal r XV 56..... 23-50[illegible]
Casa Rio da Prata Merc Munic r X 9/11..... 23-09[illegible]
Casa Sta Luiza 19 Sta Luiza..... 48-05[illegible]
Casa Sto Affonso 354A B Mesquita..... 48-50[illegible]
Casa Sto Antonio 212 Sen Euzebio..... 24-44[illegible]
Casa Serra 302 Cattete..... 25-12[illegible]
Casa Thiago 23A Mattoso..... 28-7[illegible]
Casa Zás Trás 121 Sen Pompeu..... 24-5[illegible]
Castro Loureiro & C 43 Julio Carmo..... 24-11[illegible]
Centro dos Amadores 22 Lavradio..... 22-24[illegible]
Contrucci & C 47 Reg Feijó..... 24-50[illegible]
Cooperativa Central dos Avicultores 2 Misericordia 23-45[illegible]

Correia & Almeida 84 Sen Pompeu..... 24-2583
Costa & C 7 Lg José Clemente..... 22-1453
Costa J Dias 36 Senado..... 22-6474
Coutinho Raymundo José 30 Coqueiros..... 22-8202
Couto Thiago José 92 Laranjeiras..... 25-0586
Dias Cabral & C A 169 Gen Camara..... 23-5115
Fernandes & Costa 45 S Clemente..... 26-3881
Fernandes & Gonçalves J 176 Mattoso..... 28-7144
Fernandes & Mesquita 112 Salv Corrêa..... 27-3946
Ferreira Alves & Pina 138 Gen Pedra..... 24-1432
Ferreira Botelho Henrique 119 Eng Dentro.... 29-0571
Ferreira Luiz 173 Gen Camara..... 23-5113
Ferreira Ramos João 15/7 Lg José Clemente... 22-1457
Figueiredo & Irmão A 50 Frei Caneca..... 22-1411
Figueiredo & Irmão A 50 Frei Caneca..... 22-9026
Figueiredo Polycarpo S 147A S Christovão..... 28-1720
Fonseca & Lucas A 133 Sant'Anna..... 24-1026
Fratelli Tolomei 175 Gen Camara..... 23-5112
Fratelli Tolomei 149 Lavradio..... 22-3668
GARCIA ANTONIO PEREZ 8 Pedro Americo... 25-2863
Gerk Fonseca & C Merc Munic
Prç Central 52/3 23-0448
Godinho J 15 Leandro Martins..... 23-5714
Gomes Faria Manoel Merc Munic r I 14/6..... 23-2891
Gonçalves Souza Paulino 363A Fig Mello..... 28-0718
Granja Sta Cecilia 53 Chichorro..... 22-6798
Japoneza A 302 Cattete..... 25-1587
Lopes & Heitor A 66 Rezende..... 22-6915
Lopes José Merc Munic r XV 24..... 23-0114
Loureiro & Ferreira 38 Dr Bulhões..... 29-1048
Machado & Filho Prç Bandeira..... 28-7619
Monteiro Joaquim Soares 120 Gen Caldwell.... 24-4631
Netto & Silva 28 Regente Feijó..... 22-1451
Nogueira & C M 70 Av Lauro Muller..... 28-3824
Nogueira José 221 Aristides Lobo..... 28-5537
Oliveira A Mendes 224 Frei Caneca..... 22-7436
Oliveira Joaquim Pinto 178 S Clemente..... 26-2801
Oliveira e Silva & C Merc Munic r XI 55/7... 23-0209
Ordem e Progresso 39 Tte Possolo..... 22-6454
Pazos Portella & C 134 Lavradio..... 22-3946
Pazos & Vazquez 45 Visc Itauna..... 24-6471
Peixe & Cabarit 263 B Bom Retiro..... 29-3746
Pereira J B 125 Livramento..... 24-2619
Pinto Antonio 171 Gen Camara..... 23-0958
Pinto & Irmão 50 Mattoso..... 28-3406
Porphirio & C Antonio 68 Julio Carmo..... 24-3203
Rabello & C Antunes Merc Munic Prç Central 3 23-1549
Ribeiro José Duarte 118 Mattoso..... 28-8487
Rodrigues A 77 Marq Sapucahy..... 24-0389
Rodrigues Irmão & C 126 B S Felix..... 24-0964
Santos & Irmão 51 Merc Campinho..... 29-8370

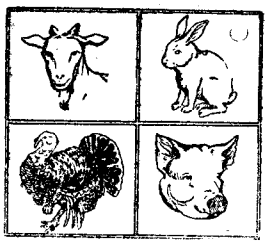

SOCIEDADE AVICOLA
BRASILEIRA, LTD.

Ovos, aves e congeneres em alta escala

MERCADO MUNICIPAL

Praça Central, 33 a 39
R. XI, 47 a 53 — R. XV, 29 a 39 a 28 a 42 — Rua V, 13, 15 e 10 a 24.

TELEPHONES:

Ovos, aves e pequenos animaes vivos { 23-0210 / 23-1251

MATADOURO PROPRIO
FISCALISADO PELO D. N. S. PUBLICA

Aves e pequenos animaes abatidos { 23-0208 / 23-1447

— VENDAS POR ATACADO E A VAREJO —

SOCIED AVICOLA BRASILEIRA LTDA
Aves e ovos Merc Munic Prç Central 38... 23-0210
Pequenos animaes vivos
Merc Munic Prç Central 37/9 23-1251
Aves e ovos Merc Munic r V 10/16..... 23-0208
Pequenos animaes abatidos
Merc Munic r V 10/16 23-1447
Souza Augusto Pinto Merc r IX 74/6..... 23-0410
Souza & Irmão M R 30 Estacio Sá..... 22-4095
Souza Torres & C Merc r VII 10/6..... 23-0115
Velloso Cezar Carlos Merc Munic r XV 16..... 23-3585
Villela & Fernandes Felizardo
Merc Prç Central 45/8 23-0124

AVIAÇÃO

AIR FRANCE BRASIL

FECHAMENTO DE MALAS
PARA O SUL, ATÉ CHILE
INFORMAÇÕES PELO TELEPHONE 23-0010
PARA O NORTE, EUROPA E ORIENTE
TODOS OS SABBADOS, ÁS 22 HS.

Bureaux de informações
ESCLARECIMENTOS E VENDA DE PAPEL
AIR FRANCE
PAVILHÃO DO TURINO CLUB
PHILATELICA UNIVERSAL
CATTETE
RUA DO CATTETE, 328
BOTAFOGO
RUA DA PASSAGEM, 19
COPACABANA
RUA DE COPACABANA, 586-A
IPANEMA
RUA VISC. DE PIRAJA', 220
MEYER
RUA 24 DE MAIO, 1337
NICTHEROY
RUA CONCEIÇÃO, 32
NOVA IGUASSÚ
CORREIO DA LAVOURA
PETROPOLIS
AV. 15 DE NOVEMBRO, 341

AGENCIA DE RIO DE JANEIRO
AVENIDA RIO BRANCO, 62 -- 23-0010

Aerobrasil Ltda escr 7 10º s 1006 Prç Mauá.. 23-4789
Air France contencioso 62/4 1º Av R Branco... 23-0697
Air France repres para o Brasil
62/4 1º Av R Branco 23-0069
Air France serv commercial 62/4 1º Av R Branco 23-0032
Air France agenc commercial 62 Av R Branco.. 23-0010
Air France serv technico 62 1º Av R Branco.. 23-0142
Panair do Brasil S A administr escr geral
7 11º Prç Mauá 23-1940
Panair do Brasil S A inform passagens e mala
177 Av R Branco 22-0712
Panair do Brasil S A expresso aereo
177 Av R Branco 22-3596
Syndicato Condor Ltda aeroporto 10 Pr Cajú... 28-6740
Syndicato Condor Ltda 5 3º Alfandega..... 23-1970

AZULEJOS

COMP FORNECEDORA MATERIAES 35/9 Fr Caneca { 22-7740 / 22-4424 / 22-4135
Lopes F S 48 Machado Coelho..... 22-6775
MARTINS DO AMARAL & Cia.
Azulejos, Ladrilhos, Louças sanitarias, Fogões.
RUA FREI CANECA, 77/81, loja e deposito — 22-9647 — Escript. 22-6318.

BAKELITE

ACLIT
MAX ACKER
R. TENENTE POSSOLO, 43 — 22-6991

Alliança Commercial de Anilinas Ltda.
Rio de Janeiro - São Paulo - Porto Alegre - Recife - Bahia
RIO DE JANEIRO
Rua D. Gerardo 42 - Caixa Postal 650 - Tel. 23-1620

Areal & C Armindo da Silva 292 Gen Bruce... 28-8046
Neutrolite 292 Gen Bruce..... 28-8046

BALANÇAS
(Concertos)

CASA CONTEVILLE
OFFICINAS: 14/16, GOTHEMBURGO - 28-6975

BALANÇAS, PESOS E MEDIDAS

Casa das Balanças 121 Marq Sapucahy..... 24-3014
Casa das Balanças 165 Buenos Aires..... 24-3733

CASA CONTEVILLE
Pesos e Medidas

CONTEVILLE

DESDE 1854
BALANÇAS
FABRICAÇÃO, IMPORTAÇÃO E CONCERTOS DE TODOS OS TYPOS PARA QUALQUER FIM
Officinas: 14/16, Gothemburgo — 28-6975
Loja: 96/8 Alfandega — 23-5598 - 23-3824

Casa Luik Ltda balanças precisão
104 1º Th Ottoni 23-0597
Dayton Scale Company Divisão da International Business 64 Visc Inhauma..... 23-0926
Filizola & C 165 Buenos Aires..... 24-3733

"FILIZOLA"
Balanças para todos os fins
A MAIOR FABRICA DA AMERICA DO SUL
R. BUENOS AIRES, 165
Tel. 24-3733

Hime & C 52/4 Th Ottoni..... 23-1741
Serviços Hollerith S A 41/3 Av R Branco..... 23-5960
VAN BERKEL LTDA 60 Quitanda..... 23-5648

BALANÇAS DE PRECISÃO
Balanças para pharmacias, laboratorios, medicos e hospitaes. Balanças para pesar bebés.
Adolpho Ingber & Cia.
CASA ESPECIAL DE BALANÇAS E ACCESSORIOS PARA PHARMACIAS
RUA TH. OTTONI, 149
(Proximo Uruguayana)
RIO DE JANEIRO

BALDES ZINCADOS

Hartley Marcus & C 18 Tv Oliveira..... 24-3436
Schwalbe Franz 40 Gen Bruce..... 28-7499

BANCOS E CASAS BANCARIAS

Andrade, Arnaud & C. Ltda.
BANQUEIROS
RUA BUENOS AIRES, 20
Tel. 23-5025

A M La Porta & C 109 Rosario..... 23-0770
Accetta Miguel escr 69/77 2º s 3 Av R Branco 23-1071
Allemão Transatlantico 42/8 Alfandega..... 23-1901
Allemão Transatlantico ros do porteiro
42/8 7º Alfandega 23-2381
Alliança do Rio de Janeiro ger 32 Alfandega... 23-3426
Almeida Magalhães & C Custodio 47 Gen Camara 23-0670
Almeida Magalhães & C Custodio 47 Gen Camara 23-2350
Andrade Arnaud & C Ltda 20 Buenos Aires... 23-5025
Andrade Pinto & C Ltda 80 Buenos Aires..... 23-2766
Assoc Bancaria Rio Janeiro 8 2º Alfandega..... 23-4299
Auxiliadora Predial S A 75 Ouvidor..... 23-5930
Auxiliar dos Servidores da União
10 1º Av Mar Floriano 23-3328
Auxiliar do Trabalho 57 Alfandega..... 23-0191
Azevedo Branco & C Ltda 37 S Pedro..... 23-5056

MOVEIS LAMAS
(INTERESSAM AOS ECONOMICOS)

PARA RESIDENCIAS E ESCRIPTORIOS

Banco do Brasil Presidente 66 1º Março..... 23-1421
Banco do Brasil Secretario 66 1º Março..... 23-0507
Banco do Brasil Directoria Carteira Cambial
Dr Carlos de Figueiredo 66 1º Março.. 23-0509
Banco do Brasil Directoria Carteira de Redescontos Dr Alberto T Boavista 66 2º 1º Março 23-3172
Banco do Brasil Directoria Carteira Commercial
Dr Oliveira Castro 66 1º Março..... 23-1426
Banco do Brasil Directoria Carteira de Liquidações Dr Leonardo Truda 66 1º Março.. 23-1411
Banco do Brasil Directoria Carteira de Agencias
Dr Vilobaldo Campos 66 1º Março..... 23-5263
Banco do Brasil Directoria Carteira de Agencias
Dr Simões Lopes 66 1º Março..... 23-1413
Banco do Brasil Gerente 66 1º Março..... 23-1420
Banco do Brasil Gerencia Gabinete 66 1º Março 23-1424
Banco do Brasil Contador 66 1º 1º Março.... 23-0550
Banco do Brasil Contador Geral 66 1º 1º Março 23-0512

Banco do Brasil Contadoria Cobranças 66 1º 1º Março 23-5584
Banco do Brasil Contencioso Chefe 66 2º 1º Março 23-5547
Banco do Brasil Contencioso Sub Chefe 66 2º 1º Março 23-1422
Banco do Brasil Contencioso Advogados 66 2º 1º Março 23-0851
Banco do Brasil Cobranças Moeda Nacional 66 1º Março 23-1412
Banco do Brasil Cobranças Moeda Estrangeira 66 1º Março 23-0510
Banco do Brasil Agencias e Correspondentes 66 1º 1º Março 23-5586
Banco do Brasil Almoxarifado 66 1º Março.... 23-1408
Banco do Brasil Cambio 66 1º Março..... 23-1425
Banco do Brasil Deposito em Contas Correntes 66 1º Março 23-1418
Banco do Brasil Emprestimos em Contas Correntes 66 1º Março 23-0513
Banco do Brasil Estatistica 77 3º 1º Março.. 23-1132
Banco do Brasil Cadastro 66 1º Março..... 23-1414
Banco do Brasil Cambio Chefe 66 1º Março.... 23-0732
Banco do Brasil Secção Archivo 66 1º Março.. 23-1036
Banco do Brasil Secção de Reajust Economico 66 2º 1º Março 23-2358
Banco do Brasil Compensação de Cheques 66 1º Março 23-1417

BANCO DOS FUNCCIONARIOS PUBLICOS

RUA DO CARMO, 59

(SÉDE PROPRIA)

FUNDADO EM 1890

Capital ... 10.000:000$000

TAXAS PARA DEPOSITOS

C/C/LIMITADA (Maximo)

10:000$000 ..... 5 %

PRAZO FIXO - (Illimitados)

6 Mezes ..... 6 %
9 Mezes ..... 7 ½ %
12 Mezes ..... 8 ½ %
12 Mezes c/ renda mensal ..... 8 %

PARA OS ACCIONISTAS MAIS ½ %

O BANCO OFFERECE AOS DEPOSITANTES INTEIRA GARANTIA: O DINHEIRO ENTREGUE A' SUA GUARDA E' EMPREGADO EM EMPRESTIMOS AOS FUNCCIONARIOS PUBLICOS FEDERAES, COM ASSISTENCIA DO GOVERNO E CUJA COBRANÇA E' POR ESTE EFFECTUADA POR INTERMEDIO DAS SUAS REPARTIÇÕES, EM CONSIGNAÇÕES MENSAES QUE CONSTITUEM DEPOSITO PUBLICO.

Banco do Brasil Correspondencia e Expedição 66 1º Março 23-3460
Banco do Brasil Consultorio Medico 66 1º Março 23-1423
Banco do Brasil Peritos Contabilistas 66 3º 1º Março 23-0690
Banco do Brasil Descontos 66 1º Março..... 23-5005
Banco do Brasil Fiscalização 66 1º Março..... 23-0508
Banco do Brasil Fiscalização Bancaria Expediente 77 3º 1º Março 23-5585
Banco do Brasil Funccionalismo 66 2º 1º Março 23-1419
Banco do Brasil Ordens Pagamento 66 1º Março 23-0514
Banco do Brasil Serv Teleph Interurb 66 1º Março 23-1416
Banco do Brasil Telegrammas 66 1º Março.... 23-0511
Banco do Brasil Procuradoria 66 1º Março.... 23-0515
Banco do Brasil Valores em Liquidação 66 1º Março 23-5019
Banco do Brasil Titulos e Contractos 66 1º Março 23-3289
Banco do Brasil Contadoria Emprestimos 66 2º 1º Março 23-4285
Banco de Cobrança S A 23 Buenos Aires..... 23-2289
Banco Commercial de Minas Geraes 70 Th Ottoni 23-2414
Banco Commercial do Rio de Janeiro direct 7 16º s 1613 Prç Mauá 23-1314
Banco Commercio e Industria Minas Geraes 131 Quitanda 23-1686
Banco Commercio e Industria Minas Geraes gab direct 131 Quitanda..... 23-2674
Banco do Commercio e Industria do Rio de Janeiro 30 Alfandega 23-3480
Banco do Commercio e Industria do Rio de Janeiro 30 Alfandega 23-3357

BANCO DO COMMERCIO E INDUSTRIA DO RIO DE JANEIRO

Gerencia 23-3357
Expediente..... 23-3480

RUA DA ALFANDEGA, 30

Banco Commercio e Industria S Paulo ger 73/7 1º Março 23-5447
Banco Commercio e Industria de S Paulo 77 1º Março 23-1796
Banco Constr Brasil 7 7º s 702/5 Prç Floriano 22-3664
Banco de Credito Geral ger 56 Gen Camara... 23-4878
Banco de Credito Geral cobrança 56 Gen Camara 23-0963
Banco de Credito Mercantil 71/5 Quitanda..... 23-1781
Banco de Credito Movel 55 1º Candelaria..... 23-2415
Banco Credito Pessoal 137 1º s 110 Av R Branco 23-0992
Banco Credito R de Minas Geraes direct 76 Visc Inhauma 23-2613
Banco Credito R de Minas Geraes contadoria 76 Visc Inhauma 23-5216
Banco de Credito Suburbano 5 Elias Silva..... 29-1638
Banco de Credito Territorial 82 1º Março..... 23-2180
Banco Cruzeiro do Sul 36 1º Candelaria..... 23-2814

BANCO ECONOMICO DO BRASIL

Rua General Camara, 30

TELEPHONE **23-1312**

Caixa Postal 2827

END. TELEG. **"ECONOMICO"**

Banco Federal Brasileiro 44 Av R Branco..... 23-3012
Banco Federal Cred Pop Agric Brasil 115 1º Março 23-2357
Banco Financial Novo Mundo 65 Carmo..... 23-5911
Banco Funccionarios Publicos direct 59 2º Carmo 23-1250
Banco Funccionarios Publicos contab 59 1º Carmo 23-0463
Banco Funccionarios Publicos gerencia 59 Carmo 23-1281
Banco Funccionarios Publicos secç contractos 59 Carmo 23-0902
Banco Germanico da America do Sul 57 1º Março 23-1810
Banco Hespanhol do Brasil 43 1º Março..... 23-2551
Banco Hollandês Unido 11/3 Buenos Aires..... 23-5950

BANCO HOLLANDÊS UNIDO

TODAS AS OPERAÇÕES BANCARIAS
EDIFICIO PROPRIO
R. Buuenos Aires, 11/13 Mesa Ligações 23-5950

BANCO HYPOTHECARIO E AGRICOLA DO E MINAS GERAES

Gerencia 107 Quitanda..... 23-4065
Sub Gerencia 107 Quitanda..... 23-4175
Contadoria 107 Quitanda..... 23-3968
Carteira da Praça 107 Quitanda..... 23-3769
Guichets e Contas Correntes 107 Quitanda.. 23-3868
Carteira do Interior 107 Quitanda..... 23-3967
Banco Internacional de Finanças 56 1º Gen Camara 23-4867
Banco Israelita Brasileiro 26 Candelaria..... 23-0386
Banco Mineiro do Café 39 Visc Inhauma..... 23-2190
Banco Mineiro do Café secret 39 2º Visc Inhauma 23-4570
Banco Mineiro do Café direct Cart Commercial 39 2º Visc Inhauma 23-4199
Banco Mineiro do Café direct Carteira Agricola 39 2º Visc Inhauma 23-4368
Banco Mineiro do Café contad 39 1º Visc Inhauma 23-4564
Banco Operações Mercantis 47 S Pedro..... 23-5401
Banco Português do Brasil 24 Candelaria..... 23-2020
Banco Português do Brasil presid 24 Candelaria 23-1164
Banco Português do Brasil cambios 24 Candelaria 23-0521

BANCO REAL DO CANADA

66/74 Av R Branco 23-5800
Banco Regional directoria 71 1º Março..... 23-3913
Banco Regional expediente 71 1º Março..... 23-5233
Banco Sul do Brasil 303/31 Av Rodr Alves.... 24-5193
Bank of London & South America Ltd 29/35 Alfandega 23-1610
Bank of London & South America Ltd ger cambio 29/35 Alfandega 23-3863
Boavista 47 1º Março..... 23-2060
Boavista agencia 137 Av R Branco..... 23-4164
Boavista agencia A 137 Av R Branco..... 23-4645

BORGES & IRMÃO exped 26 Alfandega..... 23-3451
Borges & Irmão ger 24 Alfandega..... 23-3510
Brazão & C banco 37 1º Gen Camara..... 23-3007
British Bank of South America Ltd 27 Alfandega 23-2120
Caixa Desc Rio Janeiro S A 305 3º s 305/6 Presid Wilson 22-1716
Caixa Federal 15 1º Buenos Aires..... 23-3782
Canadian Bank of Commerce The escr 63/7 Av R Branco 23-1645
Carvalho & C Manoel C 22 Gen Camara..... 23-1313
Casa Bancaria Economizadora do Lar 109 Rosario 23-0770
Casa Bancaria Gonçalves Sá & C 39 S Pedro.. 23-1321
Casa Bancaria Ipanema S A 157 Quitanda..... 23-5782
Casa Bancaria Nacional do Commercio e Industria S A 68 Rosario..... 23-3512
Casa Bancaria Nacional de Credito 60 Rosario.. 23-2789



Commercial Estado de S Paulo contador 81 1º Março 23-0523
Commercial Estado de S Paulo gerencia 81 1º Março 23-0524
Comércio directoria 8 Gen Camara..... 23-3322
Comércio contab 8 Gen Camara..... 23-2715
Comp Bancaria Aurea Brasileira 233 7 Setembro 22-5457
Comp Brasileira de Cooperação e Credito S A 60 Av R Branco 23-5690
Comp Brasileira de Cooperação e Credito S A direct 60 Av R Branco..... 23-5690

COMP SANTA LUCIA

9 2º s 4 Ramalho Ortigão 22-4310
Cooperadora Nacional Ltda 68 Alfandega..... 23-0321
Corrêa Moura & C Ltda escr 49 S Pedro..... 23-0964
Crédit Foncier du Brésil 44 2º Av R Branco.. 23-5906

CREDITO MERCANTIL 71/5 Quitanda..... 23-1781

Cruzeiro Predial Ltda direct 46 3º s 9/11 Av R Branco 23-2208
Cruzeiro Predial Ltda inspect 46 3º s 9/11 Av R Branco 23-1322
De Lamare Abelardo 10 S Bento..... 23-4744
Dias Pereira Luiz escr 78 1º S José..... 22-0585
Economica A S A 174 1º Buenos Aires..... 24-3328
Economico do Brasil 30 Gen Camara..... 23-1312
Française et Italienne pour l'Amerique du Sud 11 Alfandega 23-1981
Garcia Lafayette Belford 28 2º s 18 Prç Olavo Bilac 23-0395
Gomes & C J Philomeno 34/6 1º Ramalho Ortigão 22-3288
Gomes Mario P banco 77 2º s 3 Buenos Aires 23-5054

HOLLANDÊS UNIDO, BANCO

TODAS AS OPERAÇÕES BANCARIAS
EDIFICIO PROPRIO
R. Buuenos Aires, 11/13 Mesa Ligações 23-5950

Inst Hypothecario e Financeiro S A Banco Credito Real 46 Buenos Aires..... 23-3688
Inst Hypothecario e Financeiro S A Banco Credito Real 46 Buenos Aires..... 23-0654
Italo Belga 129 3º Quitanda..... 23-5855 / 23-3054
J Philomeno Gomes & C 34/6 1º Ramalho Ortigão 22-3288
Lar Brasileiro S A privat do director 90 2º Ouvidor 23-1479
Lar Brasileiro S A directoria 90 Ouvidor..... 23-5077
Lar Brasileiro S A 90 Ouvidor..... 23-1825
Lar Brasileiro S A obra 181 S Freo Xavier... 28-7704
Lino Pimentel & C Ltda 71 Th Ottoni..... 23-0015
Lyrio Janot & C 55 Alfandega..... 23-4181
Matheiro & Vieira escr 111 s 101 Av R Branco 23-2264
Mercantil do Rio de Janeiro 67 1º Março..... 23-5298
Mercantil do Rio de Janeiro 67/9 1º Março.... 23-5346

MONTEIRO DE CASTRO & C 42 S Pedro.... 23-2724

Moscoso Castro & C Ltda 51 Alfandega..... 23-3937
Mutuante S A 179 1º 7 Setembro..... 22-0385
Nacional Ultramarino 120 Quitanda..... 23-1776
Nacional Ultramarino sub agencia 72 Sen Euzebio 24-3209
Nacional Ultramarino ger 120 Quitanda..... 23-3803
National City Bank of N Y 83/5 Av R Branco 23-1676
National City Bank of N Y secç cambio 83/5 Av R Branco 24-3507
Neumeister & C Ltda operações bancarias 4 2º s 5 Mayrink Veiga 23-2966

PARETO & C CARLO ger 35 1º Março..... 23-0001

Pareto & C Carlo 35 1º Março..... 23-4324
Pelotense gerencia 35 3º Buenos Aires..... 23-2812

BANCO DO COMMERCIO

Rua General Camara, 8

Directoria — 23-3322
Gerencia — 23-2715

Pimenta & Ferreira Ltda 130 1º Quitanda.... 23-0654
Pimentel & C Ltda Lino banco 71 Th Ottoni.. 23-0015
Provincia do Rio Grande do Sul 8 Alfandega.. 23-4376
Provincia do Rio Grande do Sul 8 Alfandega.. 23-4377
Provincia Rio Grande Sul carteiras 2 Alfandega 23-2596
R I Moreira S A 114 Rosario..... 23-3912
Ramos Leal & C A 137 10º s 1002 Av R Branco 23-2275
Ribeiro Junqueira Irmão & Botelho ger 113 Quitanda 23-4113
Ribeiro Junqueira Irmão & Botelho 113 Quitanda 23-5636
Rocha Lima & C secç bancaria 158/60 Buenos Aires 23-3984
Rocha Miranda Filhos & C Ltda 31/39 2º Prç Floriano 22-7690

ROYAL BANK OF CANADA 66/74 Av R Branco 23-5800

Siqueira Cavalcanti & C 33 Carmo..... 23-2847
Steinthal & C Lothar banqueiros 43 2º 1º Março 23-1018
Sutter Edmundo 104 3º Rosario..... 23-4529
Theodoro & C Ltda escr 152 1º Quitanda..... 23-2461
Yokohama Specie Bank Ltd 23 Candelaria..... 23-0525
Yokohama Specie Bank Ltd 23 Candelaria..... 23-0526

BANHOS E DUCHAS

Balneario Praia de Ramos 14 Av Guanabara.... 29-6325
Caridade Manoel R Silva 27 Av Passos..... 22-9250
Guimarães Frco Alves 38 Carmo..... 23-2787
Instituto Physiotherapico 35 2º Chile..... 22-2554
Thermas Carioca 27 Teixeira Freitas..... 22-1946

BARBEIROS

Almeida Arthur Augusto 59 Rosario..... 23-2454
Alves de Aragão Francisco 9 Rodrigo Silva..... 22-8243

L. B. de ALMEIDA & C.IA

NÃO COMPRE CADEIRAS DE BARBEIRO SEM EXAMINAR OS NOSSOS MODELOS

RUA DOS ARCOS, 28 a 42

Phones 22-0409 / 22-1718

Ancêde J Teixeira 15 Ourives..... 23-5614
Aquino Julio 115 S José..... 22-4770
Araujo & C 180 Cattete..... 25-0914
Botelho Antonio 36 S Clemente..... 26-1504
Cardoso Loureiro & C 201 S Christovão..... 28-0566

Carvalho Accacio Rodrigues 321 Cattete..... 25-2275
Carvalho Manoel Alberto 134 Visc Pirajá..... 27-0312
CASA ELIH 66 1° 7 Setembro..... 23-1513
CASA EMI 84 1° 7 Setembro..... 22-8167
Dalvia & C 29A Av R Branco..... 24-4877
Dias & Damaso 108B 13 Maio..... 22-8750
Ferreira Lopes José 28 Rodr Silva..... 22-3768
Grilo Amadeu 106 Matriz..... 26-1827
Guedes Junior Bernardo de Souza 8 Bambina.. 26-2834
Irmãos Monteiro 407 Av João Luiz Alves..... 26-3803
José Antonio Felix 74 Republ Perú..... 22-3550
Marques & Almeida 12 Bethencourt Silva..... 22-8379
Meruzzi João 132 Rosario..... 24-3760
Neves Ferreira Antonio 171 Av R Branco..... 22-7577
Nunes Ferreira & C 282 Cattete..... 25-0216
ORMONDE Joaquim Couto 120 1° S José..... 22-2437
Pinho Antonio Gomes 82 Cattete..... 25-2939
Rezende Antonio Rodrigues 72 Carmo..... 23-5049

SALÃO ACCACIO



Cabelleireiro — Accacio Rodrigues de Carvalho — Ondulações permanentes, com ou sem electricidade, marcel, mise-en-plis. - Manicuros e Pedicuros - RUA DO CATTETE, 321 Tel. 25-2275

Salão Alcantara 1073 Copacabana..... 27-2450
SALÃO ALHAMBRA 3 Alvaro Alvim..... 22-5890
Salão Alliança 215 Ld Castro..... 22-6525
Salão Antunes 280 Vol Patria..... 26-1434
Salão Avenida 103 Av R Branco..... 23-5612
Salão Bandeirantes 11 Av Almte Barroso..... 22-8957
Salão Beira Mar 815 Copacabana..... 27-4617
Salão da Bolsa 128 Quitanda..... 23-2345
Salão Bragança 316 Vol Patria..... 26-3534
Salão Brasil 146 Quitanda..... 23-5734
SALÃO CARLOS GOMES 13 Pedro I..... 22-1395
Salão Coelho 278 Cattete..... 25-0154
Salão Colombo 307 C Bomfim..... 48-2247
Salão Continental 14 Chile..... 22-0627
SALÃO COPACABANA 566 Copacabana..... 27-0344
Salão Costinha 9 cons Saraiva..... 23-3058
Salão Cruzeiro 108B 13 Maio..... 22-8750
Salão Crystal 38 Rodrigo Silva..... 23-1452
Salão Cybelle 452 S Frco Xavier..... 48-1891

SALÃO DOS DIARIOS

BARBEARIA DE 1.ª ORDEM
LOÇÕES NACIONAES E ESTRANGEIRAS
R. 13 de Maio, 33 - 22-0943 - ed. 13 de Maio.

Salão Darcy 77 Republ Perú..... 22-3127
Salão 12 de Outubro 18 Tv Ouvidor..... 23-1084
SALÃO EDEN 268 Av 28 Setembro..... 48-1684
Salão Elegante 234 1° B Mesquita..... 48-3212
Salão Federal 62 Cattete..... 25-4733
Salão Freitas 60 Passagem..... 26-2174
SALÃO FLUMINENSE 562 Copacabana..... 27-0582
Salão Gloria 31 Prç Floriano..... 22-7286
Salão Gloria 92 Gloria..... 25-0994
Salão Guanabara 13A Pinheiro Machado..... 25-4366
Salão Ideal 75 Buenos Aires..... 23-2472
Salão Imperial 186 Cattete..... 25-0153
Salão Imperial 247 Vol Patria..... 26-1816
Salão da Imprensa 62 Passeio..... 22-2794
Salão Internacional 89 Av R Branco..... 23-3823
Salão Itajubá 15/27 Alvaro Alvim..... 22-7044
Salão Leader 158 Av R Brance..... 22-6973
Salão Leandro 169 Laranjeiras..... 25-2558
Salão Leme 56 Salv Corrêa..... 27-0784
Salão Manon 123 Av R Branco..... 23-3059
Salão Modelo 59 Av R Branco..... 23-0757
Salão Moderno 5 Av Mem Sá..... 22-0986
Salão Monteiro 9 Sen Euzebio..... 24-6821
Salão Mourisco 5A S Clemente..... 26-1089
Salão Nobre 151 Av R Branco..... 22-0498
Salão Odeon 133 Av R Branco..... 23-0390
Salão Paiva 14 Av Almte Barroso..... 22-0019
Salão Paraense 17 Lg Carioca..... 22-0501
SALÃO PARIS ALEXANDRE cabell 45 1° Uruguayana 22-0758
Salão Pimentel 5 Tv Ouvidor..... 23-3892
Salão Pompadour 24 2° Uruguayana..... 22-0031
Salão da Praia 122 Pr Botafogo..... 25-2512
Salão Rio Branco 22A Visc R Branco..... 22-9694
Salão Saenz Peña 11 Prç Saenz Peña..... 48-2832
Salão S João 12 S João Baptista..... 26-1286
Salão S Jorge 37 Ouvidor..... 23-2348
Salão Sportivo 34 Passagem..... 26-0251
Salão Sul Rio Grandense 183 Av R Branco..... 22-3084
Salão Theodoro 1-5 loja 6 Av R Branco..... 23-4179
Salão Trianon 172 Av R Branco..... 22-3270
Silva A A 1 Chile..... 22-5895
Silva Cunha R 309 Av 28 Setembro..... 48-5124
Trindade Sobral José 37 Tv Ouvidor..... 23-3349
Valente & Irmão 154 S Pedro..... 24-0839
Vaz Manoel 148 1° Ouvidor..... 22-9637
Vicente Georgette 590 Copacabana..... 27-1243

BARREIRAS E SAIBRO

Lowndes John J 284 Humaytá..... 26-1657

BARS AUTOMATICOS

(Fabricantes)

Souza Arcos & C Ltda 1D Bethencourt Silva... 22-8395

BARS E CHOPPS

Alto da Boa Vista Lg Boa Vista..... 48-0020
Alvares João Vasques 35 Prç Floriano..... 24-0686
Amaral Manoel Matias 192A Gen Argollo..... 28-9496
Artistas 1 Senado..... 22-2682
Automaticos Camilo Ltda dep 70 Vieira Fazenda 23-1291
Automaticos Camilo Ltda bar 120 Av R Branco 22-1792
Bar A P 129 Bispo..... 28-3766
Bar A Parreirinha 131 Alfandega..... 23-5685
Bar Adolf 39 Carioca..... 22-2424
Bar Agapito 96 Rosario..... 23-1201
Bar Allemão 26 Gen Camara..... 23-3284
Bar Alpino 115 Gust Sampaio..... 27-5762

BARRACA usada pelas principaes Estradas de Ferro

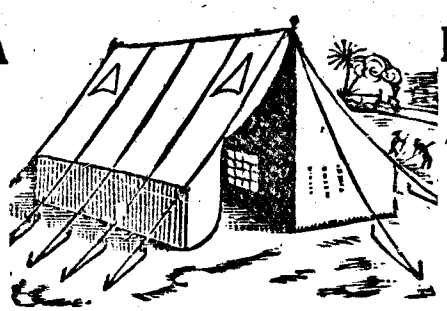

BARRACAS para Acampamentos Militares e Escoteiros

CIRCOS DE LONA IMPERMEAVEL

CAPAS DE LONA IMPERMEAVEL PARA TRABALHADORES

ENCERADOS PARA TERREIROS DE CAFE'
CARROÇAS E EMBARCAÇÕES

Toldos de lona, capotas, cortinas, marquizes, etc.

FABRICANTES:

JORGE PEREIRA & CIA. LTDA.

Escriptorio:

RUA DO OUVIDOR, 57 — 2.º ANDAR

Tel. 23-1275

Deposito e Officina:

RUA ACRE N.º 41 — TEL. 23-1082

Bar Americana 162 Av R Branco..... 22-0635
Bar Aviação 1 Caminho Apicú..... 29-6753
BAR BRAHMA 152/6 Av R Branco..... 22-0944
Bar e Café Modelo 144 Goyaz..... 29-4420
Bar da Cascatinha Estr Cascatinha..... 48-1405
Bar 57 57 Rosario..... 23-4711
Bar Cruz de Malta 122 Joanna Fontoura..... 29-6330
Bar Cruzeiro 223 S Christovão..... 28-2631
Bar Ferradura 65 S Pedro..... 23-1404
Bar Flor da Urca 148A Mar Cantuaria..... 26-1758
Bar Grajahú Prç Edmundo Rego..... 48-0071
Bar Mossoró 78 Coimbra..... 29-6321
Bar Nacional 12E Bethencourt Silva..... 22-0140
Bar O Ponto 62 Ourives..... 24-6702
Bar Parque Recreio 11 Prç José Alencar..... 25-2046
Bar do Pouca Sorte 862 Estr Velha Pavuna.... 29-3179
Bar e Rest Brasil 90 Av Mem Sá..... 22-5943
BAR E REST PROGRESSO 59 Alfandega..... 23-0283
Bar Sta Amelia 157A Estr Eng Pedra..... 29-6757
Bar S Braz 173 Ennes Filho..... 29-6327
Bar S Geraldo 51 Dr Agra..... 22-0586
Bar S Jorge 92 Felisbello Freire..... 29-6193
Bar S Jorge 97 Panamá..... 29-6764
Bar Schmitz 79 Ourives..... 23-4598
Bar Socopam Av Epitacio Pessoa..... 26-0506
Bar Sportivo 21 Pedro I..... 22-0194

BAR NACIONAL
ESPECIALIDADE EM COKTAILS - Bebidas Finas
Phone 22-0140
RUA BITTENCOURT DA SILVA, 12-E — RIO

Bar Triangulo Azul 22 Mattoso..... 28-9714
Bar Universal 105 Republ Perú..... 22-0212
Bar Vera Cruz 66 Ferreira Leite..... 29-4496
Bar Zeppelin 499 Visc Pirajá..... 27-1289

BYINGTON & C.

REFRIGERADORES E BALCÕES
S. PEDRO, 70 — TEL. 23-1745

Bijou do Meyer 295 Archias Cordeiro..... 29-1772
Brandão da Silva Justino 216 Botafogo..... 29-3699
Café Java 191 Ouvidor..... 22-9642
Capella A 30 Lg Lapa..... 22-3493
Caricca 8 Lg Carioca..... 22-1755
Casa Americana 162 Av R Branco..... 24-1312
Casa Aurora 136 Av Mem Sá..... 22-1578
Casa Cerejo 71 Riachuelo..... 22-5281
Casa Derby 121 Republ Perú..... 22-0371
CASA GOULART 33 Prç Tiradentes..... 22-0919
Casa Hansa 49/51 Salv Corrêa..... 27-1562
Casa Hanseatica 1/3 Prç Mauá..... 23-1366
Casa Nice 170A Av R Branco..... 24-2950
Casa Pedroso 102 Th Ottoni..... 23-4046
Casa do Ponto 174 André Cavalcanti..... 22-2867
Casa Rhenania 80 Visc Pirajá..... 27-0965
Casa Rodolpho 42 Av R Branco..... 23-5128
Casa Santa Barbara 334 Estr Porto Inhauma.. 29-6648
Casa Sympathia 100 Av R Branco..... 23-4302
Casa Sympathia 94 Av R Branco..... 23-4902
Casa Teixeira 4 Lg Carioca..... 22-0628
Confeit e Bar Carioca dep 96 1° Março..... 23-5164
Cordeiro Cezar 201 Juiz Fóra..... 48-2273
Dantas & C A 27 Buenos Aires..... 23-5707
Dominguez José Miguez 166 Uruguayana..... 23-0054
Eduardo & Costa 12E Bethencourt Silva..... 22-0140
Esteves & Rocha 466 Fig Mello..... 28-3436
Fernandes Luiz Antonio 38 Silvino Montenegro.. 24-0580
Frias & Pinto 67/71 Prç Mauá..... 23-4605
Giraldez Eduardo Veiga 8/10 Passeio..... 22-4474
Giraldez Eduardo Veiga 1/5 Lg Carioca..... 22-9347
Gonzalez & Fernandez 13 Prç Olavo Bilac..... 23-4307
Grassia & C Raphael 7 Arcos..... 22-6684
Horse Shoe 65 S Pedro..... 23-1404
Juvino & Azevedo 4 Visc Itaborahy..... 23-5074
Magalhães Lucio Baptista 124 Uruguayana..... 23-4303
Müller José 80 Visc Pirajá..... 27-0965
Nogueira Nelson 116 Costa Mendes..... 29-6662
Oliveira & Moraes 168 Rosario..... 23-4308
Pereira Alcides 91 Francisca Meyer..... 29-0704
Rest e Bar Brahma 152/6 Av R Branco..... 22-0944
Rodriguez Barcia & C 611 Visc Pirajá..... 27-1647
Rodriguez & Doval 4 Tv Mosqueira..... 22-1315
Rodriguez J R 162 Av R Branco..... 22-0635
Santos Dumont 431 Nerval Gouvêa..... 29-8287
Taberna Carioca 64D 13 Maio..... 22-8216
Taberna Hollandeza 94 Th Ottoni..... 23-6018
Taberna da Lapa 17 Av Mem Sá..... 22-5314
Teixeira J Camello 46 Gen Camara..... 23-0347
Teixeira Rocha & C 8 Lg Carioca..... 22-0872
Tiradentes 14 Prç Tiradentes..... 22-4509
Travessa & Coelho 312 Arch Cordeiro..... 29-0530
Tunnel da Lapa 17 Visc Maranguape..... 22-7004

BEBIDAS

A. P. OLIVETRA & C.

ALCOOL, BEBIDAS, VINAGRE, SOALINA
RUA BARÃO DE S. FELIX N.º 106
Tel. 24-1332 — 24-5923

Alves & C 23 1° Março..... 23-5204
Aquino Filho Joaquim Thomaz dep 58 Senhor Passos 24-0432
Baptista Irmão & C 456 Pr Botafogo..... 26-0014
Comp Fazendas Reunidas Normandia S A fabr 98 Jorge Rudge 48-1232

TRIUMPHANTE
P. Pinheiro & C.
BEBIDAS, ALCOOL E AGUARDENTE EM GROSSO
SANT'ANNA, 115 TELEPH. 24-4118

Dantas & C J 183 Gen Pedra..... 24-0672
Fernandes dos Santos & C 5 Uruguayana..... 22-1674

Fonseca Succ & C Ltda J M escr 137 11º s 1106 Av R Branco 23-5207
Leandro Silva & C 53 Carlos Carvalho..... 22-0204
Machado & C Ltda 8 Miguel Frias..... 22-9338
Mario Enrique & C 137 Tv Partilhas..... 24-4283
Marti & C H 106 Rosario..... 23-3807
OLIVEIRA & CIA A P 706 B S Felix..... 24-1332
Oliveira & Cia A P 106 B S Felix..... 24-5923

SOC. MARTIN & Cia. Ltda.
Unicos distribuidores do
SEAGERS DO BRASIL LTDA.
Fabricantes de gin, etc.
—
Av. Rio Branco, 22
Telephone 23-5779
Rio de Janeiro

PARENTE RODRIGUES & C 47 13 Maio..... 22-0500
Pinheiro & C P 115 Sant'Anna..... 24-4148
PRINO TORRES & C. LTD.
Distribuidores de vinhos do Rio Grande: VICTORIA e ODALISCA e Portuguezes, VERDE e ALVARALHÃO. Entrega-se a domicilio.
RUA BARÃO IGUATEMY, 58 TEL. 28-6604

Rhum Demerara Ltda fabr e escr 226 S Januario 28-0002
Ribeiro & C A Luiz 27 Pedro Americo..... 25-2314
Rocha & C Theodoro Martins 86 Camerino..... 24-0516

COGNAC
DE
ALCATRÃO
de SÃO JOÃO DA BARRA
DEPOSITO. **RUA S. PASSOS, 58**
Tel. 24-0432

S A FABR CARDOSO DE GOUVEA 230 Senado 22-0035
UNDERBERG ALBRECHT H 1132 C Bomfim... 48-0939

BEBIDAS E COMESTIVEIS

Bar Recreio Engenho do Matto 1503 Av Automovel Club 29-3993
Casa Beer 12 Av Mem Sá..... 22-3782
Casa Derby 123 Republ Perú..... 22-2430
CASA ELBA 36 Lg S Francisco..... 22-6111
Casa Esperança 79 7 Setembro..... 23-1505
Casa Parahyba 272 S Luiz Gonzaga..... 28-8945
Coelho Martins & C 8 Visc Itaborahy..... 23-1227
Graciosa A bar 5 Prç Nictheroy..... 48-2490
J MATTOS & MARTINS 36 Lg S Francisco.. 22-6111
Machado Junior & C 123 Republ Perú..... 22-2430
Mendes & C J C V 12 Misericordia..... 23-3568
Mendes & C J C V 12 Misericordia..... 23-0929
Ribeiro da Cruz & C 17 Mercado..... 23-2406
Sá M N 22 Prç Serz Corrêa..... 27-1248
Teixeira Rocha & C 120 S José..... 22-1563
Teixeira Rocha & C 120 S José..... 22-4904

BELCHIORES

Casa Alliança 160 Fr Caneca..... 22-3568
Casa Mauricio roupas 16 Nuncio..... 22-6763
Casa dos Mil e Um Artigos 11 Regente Feijó.. 22-8984
Fuks H 45 Av Gomes Freire..... 22-8979
Pires Antonio Augusto 59 Prç Republica..... 22-8814
Weidler Leopoldo 24 Av Thomé Souza..... 22-4813

BENEFICENCIAS

Assoc Beneficente Federal 47 1º Alfandega.... 23-4297
Assoc Benef Funeraria Israelita 54 1º Prç Republica 22-3825
Assoc Geral Aux Mutuos E F C Brasil 25 1º Visc Itauna 24-2209
Assoc Geral Aux Mutuos E F C Brasil 25 Visc Itauna 24-1579
Assoc S I E Mov da E F C B 162 sb Gen Caldwell 24-1778
Benef C Sub Off da Armada 22 1º Cons Saraiva 23-3106
Benef Pessoal Mar Alf Cap Federal Caes Mineiros 23-4903
Brasil Social escr 109 1º Visc Inhauma..... 24-6101
Caixa Benef Empreg P Civil 63 Rezende..... 22-4730
Caixa Benef Guarda Civil 194A 1º Invalidos.. 22-6284
Caixa Humanitaria dos Pedreiros 121 1º Sen Pompeu 24-4673
Casa do Sargento 79 2º Prç Tiradentes..... 22-8874
CRUZ VERMELHA BRASILEIRA 12 1º Prç Vieira Souto 22-2886
Cruzada Nac Contra Tuberculose 75 Paulo Frontin 22-3348
Deutscher Hilfsverien 245 1º Senado..... 22-1421
Fraternidade Filhos Luzitania 170 sb Buenos Aires 24-6536
Gremio Floriano Peixoto 256 1º Gen Camara.. 24-2861
Italiana di Beneficenza 17 1º Prç Republica.. 22-1287
Jockey Club Brasileiro Hipp Brasileiro caixa benef dos profiss do turf 997 Jard Botanico.. 27-3381
Montepio Club Militar 251 3º Av R Branco... 22-2349
Pequena Cruzada A 71 Tavares Bastos..... 25-2715
Real Assoc B Conde S S Mattosinhos 314 1º Buenos Aires 24-2742
Real B Caixa Socc D Pedro V 185 sb Av Mar Floriano 24-3443

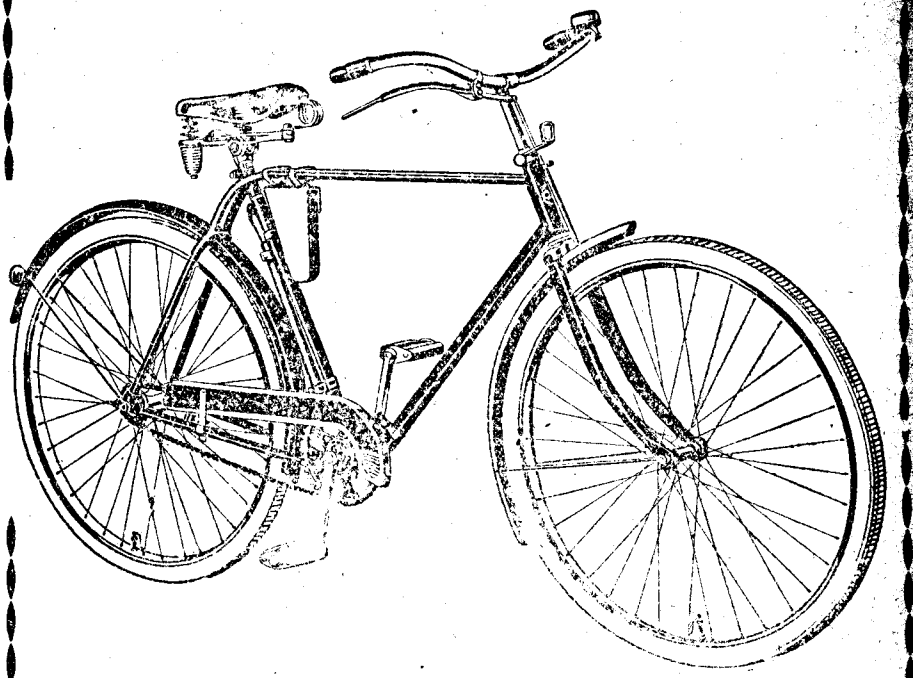

OPEL e MASTER
BORGHOFF, SCHMITT & Cia.
RUA EVARISTO DA VEIGA, 142/44
Phones: 22-3155 e 22-5640

Soccorros Mutuos Luiz de Camões 36 sb Luiz Camões 22-9620
Socied Auxiliar Militar 99 1º Março..... 23-4825
Socied Benef Congresso Servidores do Estado 42 3º Luiz Camões 22-3619
Socied Benef Empregados Commercio Café 187 2º Quitanda 23-2550
Socied Benef Empregados Municipaes 337 2º Gen Camara 24-5806
Socied Benef Israelita 189 S Christovão..... 28-2128
Socied Benef Socc Mutuos A Imprensa 160 1º Sen Euzebio 24-4402
Socied Brasileira de Beneficencia 40 1º Prç Tiradentes 22-7128
Socied Edif Monte Predial 26 1º Andradas.... 23-2750
Socied Esp de Benef 302 Riachuelo..... 22-9017
Socied Espanhola de Beneficencia 302 3º Riachuelo 22-9039
Socied Sul Rio Grandense 183 4º Av R Branco 22-0235
Socied União e Beneficencia 313 1º Gen Camara 24-1500
União Benef dos Chauffeurs 130 1º Ev Veiga.. 22-1561

BIBLIOTHECAS

Boletim de Educação Pública 7 5º Prç Mauá... 23-5783
Central de Educação 7 5º Prç Mauá..... 23-5783
Gabinete Portuguez de Leitura 30 Luiz Camões 22-9354
Modern Circulating Library 94/8 4º s 47 Republ Perú 22-1346
Nacional portaria 219/39 Av R Branco..... 22-0821

BICYCLETAS E MOTOCYCLETAS

BICICLETAS
OFICINAS DE CONCERTOS
ACCESSORIOS
ESPECIALISTAS
Cattete, 117 Tel. 25-0023

BORGHOFF SCHMITT & C 142/4 Evaristo Veiga 22-3155
Borghoff Schmitt & C 142/4 Evaristo Veiga... 22-5640
Carreira Junior J 36 Visc Maranguape..... 22-1472

CASA ESTRELLA
Bicycletas e accessorios
REPARAÇÕES EM GERAL EM BICYCLETAS, TRICYCLES E CARRINHOS DE CREANÇAS
Rua Teixeira de Mello, 71
Tel. 27-0959

Carvalho dos Santos Antonio 51 S João Baptista 26-3184
CASA DE BICYCLETAS 117 Cattete..... 25-0023
Casa Brasil 51 D Zulmira..... 48-5338

MOTOCYCLETAS

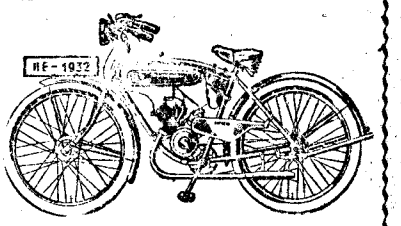

"EXPRESS-SACHS"

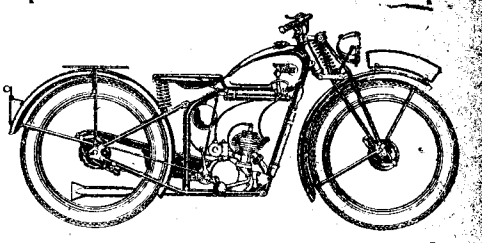

"ARDIE"
—::—
Representantes:
Borghoff, Schmitt & Cia.
R. Evaristo da Veiga, 142/44
PHONES:
22-3155 e 22-5640

Casa Estrella 71 Teixeira Mello..... 27-0959
Casa Good Star 126 Av Gomes Freire..... 22-6245
Casa Montenegro 99 Montenegro..... 27-2075
Casa Pavageau 44 Constituição..... 22-0981
CASA UNIVERSAL 36 Visc Maranguape..... 22-1472
Casa Velocidade de Botafogo 105 Passagem.... 26-1125



BOSCH
O DYNAMO E LANTERNA MAIS PERFEITA — A MELHOR LUZ
Borghoff, Schmitt & Cia.
R. Evaristo da Veiga, 142/44
Tels. 22-3155 - 22-5640

Dias Antonio 366 Riachuelo..... 22-3196
Galvão Ignacio 364 Vol Patria..... 26-4218

CHARRON
Bicycletas "Gold-Ace"
55-A. HADDOCK LOBO — TEL. 22-3436

MARTINS & CARVALHO 84 S Christovão.... 22-7864

MESTRE E BLATGÉ S. A. B. Ests.
Motos HARLEY-DAVIDSON
Bicycletas SPLENDID - COVENTRY
RUA DO PASSEIO, 48/56. — 22-7720

Pinto Soares José 349 Fig Mello..... 28-9077

BICICLETAS PEUGEOT E ROYAL
AS PREFERIDAS PELOS ENTENDIDOS
Representante: Isnard & C.IA.
Fundada em 1868
Rua Evaristo da Veiga, 20
TELEFONES 22-4619 E 22-4630

Vargas da Silveira Jor Manoel offic
101 Nerval Courêa 29-4882

BIJOUTERIAS

J. BOGOSSIAN IMPORTADOR
BIJOUTERIAS. ARMARINHO, BRINQUEDOS E RENDAS
RUA DA ALFANDEGA, 368 - RIO
Tel. 24-3027

ACLIT
BIJOUTERIAS FINAS
MAX ACKER
R. TENENTE POSSOLO, 43 — 22-6991

Bieler & C Ltda Max 46 Fr Caneca..... 22-8171
Bogossian J 368 Alfandega..... 24-3027
Bogossian Jamil 253 Alfandega..... 24-4410
Bogossian & Sobrinho Abdo 332 Alfandega..... 24-3322
Casa Azul 207 7 Setembro..... 22-6118
CASA LAURITA 27 1º Uruguayana..... 22-0232
Chame & C 325 Alfandega..... 24-3309
Chame Jorge 297/299 Alfandega..... 24-5992
Emygdio & Ribeiro 10 Abolição..... 29-3330
Estabelecimento Ind Montana 141 Alfandega.. 23-5745
Fernandes Abilio A quiquilharias 9 Reg Feijó.. 22-2470
Grasmück Albert 171 Alfandega..... 24-6336
Kitover & C Ltda Marc 26 Tv Ouvidor..... 23-4485
LERICHE 12 Conceição..... 22-7296
Monteiro J 31 Av R Branco..... 23-4792
Schlehan & C Ltda Roberto 58 Conceição..... 24-5835
Strauss & Strauss 94 1º s 4 Buenos Aires..... 23-3253
Weiss & C Adalberto 10 Tv S Domingos..... 24-6464

BILHARES
(Fabricantes)

Andrade Pereira & C Ltda escr
111 Presid Barroso 22-6166
Buslik A 47 Graça Aranha..... 22-7978
Buslik A 93 Riachuelo..... 22-6483
Comp Brunswick do Brasil S A 13 Sotero Reis 28-2239
Pinto A P S 101 Sen Furtado..... 28-6193
Puime & C Cesario 24 Luiz Camões..... 22-9035

BILHARES
(Salões)

Academia de Bilhares Brunswick
40 1º Lg S Francisco 22-6023

Bilhares CARLOS GOMES
MENDES & AQUINO
Praça Tiradentes, 17 - sob.
ENTRADA PELO CAFE' CARLOS GOMES
TELEPHONE 22-3235

America 58 1º Av R Branco..... 23-4981
Botequim e Bilhares Rio Branco
320 Av Antenor Navarro 29-6376
Café e Bilhares Oceania 34 Salv Corrêa..... 27-0785
Cardoso A M 18 sb Lg S Francisco..... 22-9442
Carioca 1/5 1º Lg Carioca..... 22-8658
Carlos Gomes 17 1º Prç Tiradentes..... 22-3235
Cruzeiro 106 1º S José..... 22-0831

PALACIO CLUB BILHARES
O MELHOR SALÃO DE BILHARES
Rua do Passeio n.º 38
(Por cima do Palace Theatre)
ABERTO TODA A NOITE — TELEPH. 22-0225

Hight Life 198 1º 7 Setembro..... 22-1690
Ideal Bilhares 39 1º Leopoldo Froes..... 22-3219
Imperial 28 1º Lg Lapa..... 22-5715
Ouvidor 67 1º 7 Setembro..... 23-0831

BILHARES
"TUJAGUE"
FABRICANTES:
CESARIO PUIME & COMP.
Rua Luiz de Camões n.º 24
RIO DE JANEIRO
End. Tel. "Espinola"
Tels.: 22-9035 e 22-9449
Importadores e Exportadores

Palacio Bilhares 15 1º Visc R Branco..... 22-3214
Palacio Club 38 1º Passeio..... 22-0225
Trianon 33 1º Chile..... 22-2413

BISCOITOS

Almeida Fonseca & C 184 Livramento..... 24-0925
Bianconi & Busi 66 Costa..... 24-6614
Carrano Carlos 69 Camerino..... 24-3218
Casa Mixta 9 loja 9 Ramalho Ortigão..... 22-7488
Costa & Diano 324 Julio Carmo..... 22-3555

BISCOITOS AYMORE' LIMITADA
QUITANDA, 106/10
SECÇÃO DE VENDAS
TEL. 3-2732
MARCA REGISTRADA

Dep Biscoitos União 16 Prç Bandeira..... 28-1775
Dep Villa Real 71B Miguel Frias..... 22-5807
FABRICA BISCOITOS A PERFEIÇÃO
108 André Cavalcanti 22-1670
Fabrica de Biscoitos Eresa 167 Sen Pompeu.... 24-2181
Fabr Biscoitos União 190 B Bom Retiro..... 29-2590
Fabrica Mineira 127 Teixeira Soares..... 28-1212

FABRICA MINEIRA
de Biscoitos de Polvilho
RUA TEIXEIRA SOARES, 127
TEL. 28-1212
ZACHARIAS DE SOUZA

JAYME LOUREIRO & C 171 Conceição..... 24-6304
Lanzillotti & C 14 Ubald Amaral..... 22-8600
Leal Santos dep 73 Frei Caneca..... 22-6492
Leal Santos & C 19 Acre..... 23-3235

BISNAGAS DE ESTANHO

Stania Ltda 120 1º S Pedro..... 23-2496

BOEIROS CORRUGADOS

Armco Internacional Corp The escr
81A 4º Alfandega 23-4028

BOEIROS METALLICOS

Armco International Corp The escr
81A 4º Alfandega 23-4028

BOLSAS ELECTRICAS

FABRICA DE BOLSAS PARA SENHORAS
LÉO CARPEN
BOLSAS E CARTEIRAS PARA SENHORAS
Gonçalves Dias, 17 - 1.º
TEL. 22-8669

Carpen Léo bolsas para senh 17 1º Gonç Dias 22-8669
Robinson J A escr 48 Tv Sta Rita..... 24-2068

BOMBAS ELECTRICAS

Abrahamsen A Kierulf 105 S Pedro..... 23-5194

BOMBAS PARA GAZOLINA
Equipamentos Wayne do Brasil Ltda.
MARRECAS, 21
RIO DE JANEIRO
Telephone: 22-8031 Telephone: 22-8067

BOMBAS HYDRAULICAS

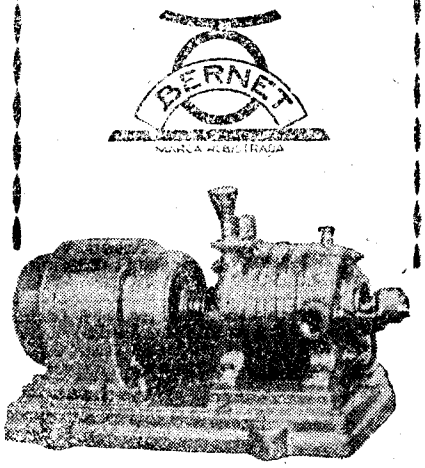

BOMBAS HIDRAULICAS
com motor eletrico ou a gasolina
para
RESIDENCIAS
GARAGES
INDUSTRIAS
E. BERNET & IRMÃO
FABRICA E ESCRIPTORIO:
Mattoso, 64 Phone 28-4515
RIO DE JANEIRO

Bernet & Irmão E 60 Mattoso..... 28-4516
CEIBRASIL REPRESENTAÇÕES LTDA
137 8º s 815/7 Av R Branco 23-3166
Gusmão A 169 André Cavalcanti..... 22-1478
Ingersoll Rand Co of Brazil 48 Th Ottoni..... 23-5697

BOMBEIROS E FUNILEIROS

— OFFICINA DE BOMBEIRO HYDRAULICO —
HENRIQUE J. ROZA - Bombeiro e Gazista
Encarrega-se de qualquer serviço de agua e gaz. Concertos de fogões, aquecedores, canos de agua e qualquer serviço concernente á mesma.
RUA HADDOCK LOBO, 73 — TEL. 28-1795
RIO DE JANEIRO

A Luz Imperial 262 Av Mem Sá..... 22-0091
Adalgizo Paulino 111 Gen Pedra..... 24-4151
Alvaro & Roque 100 Humaytá..... 26-3108
Alves Amadeu 275 Marq Sapucahy..... 22-3702
Amaral Pina & C 9 Av Mar Floriano..... 24-3787
AO BOMBEIRO BOMFIM 600 Copacabana.... 27-4141
Araujo & Abreu 39 Av Gomes Freire..... 22-4211
Azevedo & Esteves 110 Luiz Camões..... 24-3946
Baptista & Irmão J 225 Buenos Aires..... 24-3156
Barranco J offic 1317 24 Maio..... 29-2916
Barroso J 197 Alfandega..... 24-6137
Bastos Porfirio 148 Conceição..... 24-0705
Bentes Adolfo 65 Machado Coelho..... 22-0287
Cantisano Pedro 285 Pereira Nunes..... 48-2173
Cardoso Joaquim Pinto 35 B S Felix..... 24-0009
Cardoso de Oliveira & C Luiz 141 Cattete..... 25-4146
Carvalho Hercilio 142 Lavradio..... 22-6452
CASA CARDOSO 600 Copacabana..... 27-4143
Casa Cardoso 35 Visc Silva..... 26-2363
CASA CONFIANÇA 10 S Clemente..... 26-1129
Casa Faisca 28 Ledo..... 22-4755
Casa Italia 33 Visc Maranguape..... 22-0941
Casa S Jorge 10 Vol Patria..... 26-1997
Casa S Luiz 464 S Luiz Gonzaga..... 28-7694
Chaves Antonio 121 Buenos Aires..... 23-5409
Chrizanto & Moreira 358 Fig Mello..... 28-2387
Chuveiro da Lapa Ao 80 Lapa..... 22-3337
Comp Constructora Nacional S A
103 Rego Barros 24-2110
Consentino di Salvatore Pedro 49 Mattoso..... 28-3485

SO' TEM FALTA D'AGUA QUEM QUER
POIS A
CASA OCEANO
com o systema de electro-bomba, supre qualquer falta d'Agua.

Installações de agua, gaz, esgotos, força e luz, electro-bombas de todos os fabricantes de materiaes do ramo.

Dispõe de pessoal habilitadissimo.

Quer ter saude? Mande collocar em seu lar o filtro — CAIXA MOTOR.

REGENTE FEIJO', 16 — TEL. 22-0175

Contelli Luiz 446 C Bomfim 48-1015
Corrêa M A 202 S Pedro 24-3702
CORRÊA & SANTOS 274/274A Senado 22-9427
Crispino & Irmão Braz 204 Senhor Passos 24-3919
De Luca & Cosenza 308 Senado 22-3907
De Luca & Paravato 155 Reg Feijó 24-1901
De Luca Paravato & C 108 Pereira Almeida 28-6879
Derbly Benjamin J 110 Acre 23-5502
Domingos Tancredo 427 Av 28 Setembro 48-1921
Emilio & Irmão 63A Bolivar 27-0917
Evangelista R 226 Pereira Nunes 48-0016
Ferreira de Castro Sebastião 363 Vol Patria 26-2527
Ferreira & Irmão Eduardo 33 S João Baptista 26-0873
Ferreira Saboia J 41 Monc Filho 24-1305
Figueiredo José da Silva 31 Prç Saenz Peña 48-4144
Fonseca Junior A 77 Siqueira Campos 27-3846
Franco José 3 Magalhães 22-8091
Frick & C Ltd 51 1º 1º Março 24-1695
Funileiro Allemão 179 Senado 22-6578
Gambiarra de Ouro A 160 S Luiz Gonzaga 28-5813
Gonçalves Azevedo Jeronymo 203 Av 28 Setembro 48-0039

AGUA — LUZ
e GAZ
R. Santos Annunciação
RUA DO LAVRADIO, 19 — TEL. 22-3184

GUEDES A MOURA 303 C Bomfim 48-4007
Henrique José da Roza 189 Affonso Penna 28-1795
Janiny Albano 16 Fr Caneca 22-3556
Jascone Sobrinho Antonio 455 B Mesquita 48-2826
Lebre Sobrinho & C 255 Buenos Aires 24-1593
Lerner Aladar 66 S Clemente 26-2986
Liotti & C Antonio 179 Fr Caneca 22-4358
Lopes José 244 Arist Lobo 28-5746
Macedo & Irmão 73 Ev Veiga 22-1066
Machado Affonso 53A André Cavalcanti 22-8789
Marques José 115 Silveira Martins 25-0552
Marques Marinoni 298 S Pedro 24-4421
Mattos Joaquim Soares 117 Bened Hyppolito 24-3649
Mattos & Motta 20A Nuncio 22-3024
Matz A 23 Sen Euzebio 24-0831
Mello & Bento 52 Salvador Corrêa 27-4306
Mello Manoel Lourenço 323 Cattete 25-0908
Miranda Manoel Ribeiro 149 Invalidos 22-1311
Moraes Antonio Pereira 196 S Pedro 24-4476
Neves Nelson 209 B Torre 27-3076
Nunes Alvaro 10 Quitanda 22-8248
Oficina S João Batista 208 Mattoso 28-2049
Oliveira Antonio José 36 D Manoel 23-0618
Oliveira Eduardo José 129 Laranjeiras 25-0204
Orofino & Taranto 402 Laranjeiras 25-3399

Hidrometros "ASTER"
ADOTADOS PELA REPARTIÇÃO DE AGUAS E ESGOTOS DO RIO DE JANEIRO
Representante: Isnard & CIA.
Fundada em 1868
Rua Evaristo da Veiga, 20
TELEFONES 22-4619 E 22-4630

Paschoal & Calderaro 657 Av Amaro Cavalcanti 29-2673
Piranda Victor 66 Joanna Angelica 27-2584
RADIO ATLANTICO COPACABANA 657 Copacabana 27-1443
Ribeiro & Lemos Arnaldo 210 Sant'Anna 22-6363
Rocco Domingo 95 B Bom Retiro 29-3309
Romano N 222 Senado 22-4458
Roza J L 65 Mauá 22-8101
Roza & Silva 221 Mattoso 28-1019
Ruas Edmundo 545 S Freo Xavier 48-5016
Sá Augusto 22 Passagem 26-2251
Santanello Braz 241 B Mesquita 28-3803
Scardino Joaquim 75 Hadd Lobo 22-2914
Segundo Hygino 588 Copacabana 27-0536
SILVA & FRANCO VICENTE 250 C Bomfim 28-4651
Silva J C 205 Th Ottoni 24-4817
Sodré Cyrillo 89 Vieira Fazenda 23-1276
Souza Brandão Narciso 214A Siqueira Campos 27-4721
Tavares de Souza F 96 Lavradio 22-0351
TEIXEIRA JOÃO 230A Prof Gabizo 28-2451
Vai Manoel 5 Mar Bittencourt 29-0421
Vieira José 129 Cattete 25-1403
Viterbo Carlos 86 Rosario 23-5302
Xavier João Francisco 258 Sen Euzebio 24-4237

BOMBEIROS HYDRAULICOS

BOMBEIROS
HYDRAULICOS
E ELECTRICISTAS
RUA COPACABANA, 600
27-4141

Alberto & Fernandes 6 Gen Polydoro 26-2510
Alves Victor da Silva 39 Pedro Americo 25-3175
Braz Léo 18 Prç Engenho Novo 29-1533
Cardim Honorio de Assis 7 Mar Bittencourt 29-4966
Carneiro Fernandes Luiz 41 B S Felix 24-2658
Carrozino Pedro 763 C Bomfim 48-2860
Casa Alberto 6 Gen Polydoro 26-2510
Casa Antunes 252 Buenos Aires 24-0595

CASA
S. JOÃO BAPTISTA
INSTALAÇÕES DE AGUA, LUZ E GAZ
E PEQUENOS REPARAS
Mattoso, 208 - Tel. 28-2049
Otto & Mattos

CASA ATLANTICA 16 e 1 Raul Pompeia 27-4765
CASA CARDOSO 600 Copacabana 27-4141
Casa Italia 55 Conceição 24-6579
CASA OCEANO 16 Regente Feijó 22-0175
Casa Praça da Bandeira 12 Prç Bandeira 28-7113
Casa S Jorge 742 B Bom Retiro 48-0009
Costa José Joaquim 176 S Januario 28-9038
Dias Waldemar 131 B Mesquita 28-8191
Emilio & Irmão 276 Visc Pirajá 27-5346
Escobar Mario Micas 185 Marq Abrantes 26-0615
Eselino & Costa 140 Cattete 25-1116
Ferreira de Almeida Fradique 343A B Mesquita 48-2388
Ferreira Constantino 752 B Mesquita 48-2062
Gazzaneo Francesco 391 Hadd Lobo 28-9548
Gioia Angelo 294 S Christovão 28-4291
Leandro & Martins 162 Av Gomes Freire 22-8326
Lourenço João 838 Copacabana 27-3765
Martins & Carvalho 84 S Christovão 22-7864
Mattos & Fernandes 81A S Clemente 26-4282
Moreira Joaquim 112 Mattoso 28-9273
Rodrigues Teixeira Pedro 154 Av Salv Sá 22-8703
Romano Carlos 267 Gen Caldwell 22-6470
Santos da Annunciação R 19 Lavradio 22-3184
Santos Cardoso Abel 18 Victor Meirelles 29-3378
Silva & Queira 213 Aristides Lobo 28-9492
Soares Ribeiro Antonio 327 Lino Teixeira 29-0572
Trotta Arão 35 Invalidos 22-6366

BONBONS E BALAS

AMARAL & C R 384A Fr Caneca 22-8648

REBUÇADOS DE LISBOA
Tel. 22-8648
R. FREI CANECA N.º 384-A
R. AMARAL & Cia.

Araujo Miguel 76 Eleuterio Motta 29-6633
Bhering Companhia S A Casa das Damas Av Almte Barroso 22-0947
Bonbonniére A Camelia 6 Passeio 22-2571
Bonbonniére Allemã 14 Gonç Dias 22-9072
Bonbonniére Manon 16 Lg Carioca 22-1192
BONBONS DE LUXO BUSI 160 Sen Pompeu 24-1042
Brasileirinha A 98B 13 Maio 22-0517
Busi & C bonbons luxo 160 Sen Pompeu 24-1042
Café Granada 23 Arcos 22-9513
Caminha Barros Alberto 112 Sen Furtado 28-8877
Caruso João 134 Vaz Toledo 29-3816
Carvalho & C J J fabr 283 Fr Caneca 22-2606
Casa Tira Teima 51 André Cavalcanti 22-8197
Cerqueira & Abreu A 6 Carolina Machado 29-8362
Coelho Francisco 121 Sant'Anna 24-0974
Cunha Marinho & C 128 Av Mar Floriano 24-5729
Fabr Balas Brasil dep 15 Ladislau Netto 48-5674
Fabr Balas Lusitania 48 Av Lauro Muller 28-1134
Fabr de Balas Madureira 220 Domingos Lopes 29-8243
Fabr Mundial 2 Gen Bellegarde 29-2213
Fabr Paulista doces 263 Marq Sapucahy 22-4859
Fabr Venus 83 Eng Novo 29-0889
Fabr Venus 310 Licinio Cardoso 28-2947
Freitas Luiz 159 Hadd Lobo 28-1461
Gomes Pinto M 61 Fr Caneca 22-5431
Hollandeza A 551 Av Suburbana 29-1730
Hollandeza A 128 Visc Itauna 24-1455
Irmãos Zanotta 160 Lavradio 22-6397
Larrieu Ramon Fabr balas 45 Teixeira Soares 28-3645
Lipiani & C 318/20 S Pedro 24-0938

FABRICA LIPIANI
Ruas: S. Pedro, 318 e 320 e
Marechal Floriano, 189
Telephone 24-0938
CONFEITOS - AMENDOAS - CHOCOLATES - BONBONS, ETC.

Meirelles M C 16 Lg Carioca 22-1192
Menina do Chocolate A 2 Lg Carioca 22-5861
Patrone & C 10/12 Lapa 22-0349
Patrone & C 101 7 Setembro 22-8117
Patrone & C 101 7 Setembro 24-1906
Pequenina A 44 Silva Rabello 29-4655
Predilecta A 273A B Bom Retiro 29-4886
REBUÇADOS DE LISBÔA 384A Frei Caneca 22-8648
Ribeiro Luiz Gonçalves 8 Prç Tiradentes 22-4595
Salvador Seraphim 170 Gen Caldwell 24-4587
Santos & C C A 31 Arnaldo Quintella 26-3146
Sonksen A escr 127A Av Mem Sá 22-8954
Tavares & C Ltda Francisco 74 Paulo Frontin 22-9515
Villas Bôas & C A 297 Licinio Cardoso 28-5382
Villas Bôas & C A 113 Sant'Anna 24-2111
Violeta A 9 loja VIII Ramalho Ortigão 22-1628

BONDS E FERRO-CARRIS

Comp Ferro Carril Carioca escr Sto Antonio 22-0589
Comp Ferro Carril Jardim Botanico Prç Duque Caxias 26-3243
Estrada de Ferro Corcovado 151 Cosme Velho 25-0016
PÃO DE ASSUCAR COMP CAMINHO AEREO est inicial 520 Av Pasteur 26-0768
R J T Light & Power Co Ltd 168 Av Mar Floriano 24-4040

BORDADOS

AO BORDADOR DE OURO
CASA ESPECIAL EM: BORDADOS, PLISSÉS, PONTO AJOUR, PONTO ROYAL, BOTÕES, etc.
ESTACIO SA', 55 — TEL. 22-7484

Bordador de Ouro Ao 55 Est Sá 22-7484
CASA GABY secç offic 176 Ouvidor 22-9009
Casa Ideal 172 Uruguayana 23-5604
CASA MACHADO 45 Gonç Dias 22-3548
Casa Rubens 9 Leopoldo Froes 22-5376
Haring Fritz 64 1º Visc Inhauma 23-0759
Lar Elegante 64 Passeio 22-8277
Mariposa A matriz 48 Gonç Dias 22-1301
Mariposa A filial 14 Passagem 26-3194
Zahi Toutoundji 55 Est Sá 22-7484

BORRACHEIROS

Alves José Manoel 6 B S Felix 24-3581
Antunes Ernesto 80 Fr Caneca 22-9151
Cardozo Manoel Martins 38 Av Suburbana 28-7288
Carvalho João 308 Av Mem Sá 22-1077
Casa Costa Leite 133 Ev Veiga 22-7492
Casa 1º de Julho 46 Visc Maranguape 22-1479
Casa Rio Petropolis 507 Uranos 29-6721
Casa S Domingos 3 Lg S Domingos 24-3630

FERREIRA LAND & CIA
EVARISTO DA VEIGA 24
TEL 22-4196-22-0084

Ferreira & Irmão Joaquim 52 Prç Duque Caxias 25-1836
Lima & C A 309 Visc Itauna 22-6221
LOFIEGO F 441 Av 28 Setembro 48-0983
Santos Costa Manoel 98 Sant'Anna 24-3427
SANTOS PEDRO EUCLYDES 46 Visc Maranguape 22-1479
Silva da Cunha Antonio 75 Camerino 24-2201
Vaz J N 545 Visc Itauna 22-0192

BOTÕES

Alliança Commercial de Aniinas Ltda
Rio de Janeiro - São Paulo - Porto Alegre - Recife - Bahia
RIO DE JANEIRO
Rua D. Gerardo 42 - Caixa Postal 650 - Tel. 23-1620

ACLIT
Industria de Botões de Gallalithe e Pristal
MAX ACKER
R. TENENTE POSSOLO, 43 — 22-6991

Carvalho T dep 137 1º Gen Camara 23-1061
Comp Fabr Botões e Artef Metal 101 Mello e Souza 28-0233
Comp Fabr Botões e Artef Metal 101 Mello e Souza 28-7757
Fabr de Artefactos de Galalith Ltda 81 Adriano 29-2286
Goichman & Filho J 367 Gen Camara 24-3126

Hachiya Irmãos & C 781A B Mesquita..... 48-0307
Schroeter R H fabr 65 Werna Magalhães..... 29-4679

BOTÕES NÃO COMPREM SEM VER OS PREÇOS
da CASA ARTHUR
VARIADO SORTIMENTO DE ARTIGOS PARA ALFAIATES
RUA LUIZ DE CAMÕES, 2 — TEL. 22-9356

Schroeter R H 285 Gen Camara..... 24-5568
Takahashi Kohzo 83 Visc S Vicente..... 48-5956

BRINQUEDOS

A Castro & Piedade 17 Carioca..... 22-1658
Alhadeff Saúl 60 Av Passos..... 24-2351
Bastos Marina 91 Sen Dantas..... 22-4396
Bazar Fortaleza 143 Av Mar Floriano..... 24-0681
Bazar Francez 17 Carioca..... 22-1658
Bazar Hollandez 36/8 Av Mar Floriano..... 23-4531
Bazar Internacional 16/8 Lg Carioca..... 22-0678
Bazar Parisiense 5 Carioca..... 22-3446
Bazar do Pires 545 Copacabana..... 27-4781
Bazar S José 51 Prç Cond Frontin..... 28-0003
Casa America e Japão 56 Ouvidor..... 23-5513
Casa Vaena 43 Uruguayana..... 22-4371
Castro & Velloso 32 7 Setembro..... 23-0765
Exposição Allemã 118 Av R Branco..... 22-4057
Fuerst & C Ltda C 15/25 Tte Possolo..... 22-5150
Girão A Vasco 216 Riachuelo..... 22-6085
Gonçalves d'Oliveira A J fabr 191 Olga..... 29-6149
Gonçalves d'Oliveira & C A J dep 361 Gen Camara 24-4232
Graça & C José 60 Gonç Dias..... 22-0811
Graça & C José 62 Quitanda..... 23-1059
Graça & C José 42 Rodr Silva..... 23-1347
Hachiya Irmãos & C 85 Th Ottoni..... 24-2709 / 24-1818
Maia Moreira & C 16/8 Lg Carioca..... 22-0678
Pinheiro & C Antonio Silva 115 Alfandega..... 23-2451
Pinheiro & C Antonio da Silva armar bring filial 52 7 Setembro 23-3879
Schroeter & Schlude Ltda fabr 401 Fr Caneca.. 22-0804

BRONZES DECORATIVOS

Fundição Bronzes Curzio Zani 114 Av Venezuela 24-1525

CABELLEIREIROS PARA SENHORAS

ACADEMIA SCIENTIFICA DE BELLEZA
Salões de Tratamentos: 115-1.º, r. Rep. Perú - 22-4685. Secção de Perfumarias: 115-1 º, r. Rep. Perú - 22-1184. Perfumarias e Tratamentos: 166, r. 7 de Setembro - 22-1701.

ACCACIO

Cabelleireiro — Accacio Rodrigues de Carvalho — Ondulações permanentes, com ou sem electricidade, marcel, mise-en-plis. - Manicures e Pedicures - RUA DO CATTETE, 321 Tel. 25-2275

ALBINO MONTEIRO
CABELLEIREIRO PARA SENHORAS. INSTITUTO MONTEIRO - Ondulações Permanentes Systema vapor desde 35$. — Uruguayana, 62-1.º - 22-1223

Almeida Eduardo 7 1º s 105/7 Prç Floriano.. 22-4870
Antonio Alves 7 1º s 105/7 Prç Floriano..... 22-4870
Attilio Cogliatti 15 1º Lg Carioca..... 22-1117
Briar 73 1º Gonç Dias..... 22-1357
Casa A Doret 5A Alcindo Guanabara..... 22-0337
Casa A Doret cabell manic 5A Alcindo Guanabara 22-2431
Casa A Doret cabell manic 5A Alcindo Guanabara 22-0138

INSTITUTO D'ALVA
CABELEIREIRO PARA SENHORAS E CRIANÇAS
Ondulações: Permanentes, Marcel e Agua. Corte de cabelo. Atende-se chamados a domicilio.
M. RIBEIRO & REIS - 124, RUA VISCONDE PIRAJA', 124 - Telephone 27-5984. Rio de Janeiro

CASA ELIH 66 1º 7 Setembro..... 23-1513
Casa Eritis 78 1º Uruguayana..... 22-2608
Casa Eritis 78 Uruguayana..... 22-1313
Casa Exel 104 1º s 105 Uruguayana..... 23-4517

SALIM CABELLEIREIRO 22-3523
R. Visc. Rio Branco, 1 - 1.º — Junto á Praça Tiradentes

Ondulação Permanente 25$. Não se cobra extra. Garante-se o successo mesmo em cabellos tintos e oxygenados. Tinturas desde 15$, Marcel 4$, Mise-en-plis ou Manicure 3$. Córte ond. 2$000
SECÇÃO ESPECIAL ? EMBELLEZAMENTO DOS CABELLOS CRESPOS 5$000

CASA ORMONDE 120 1º S José..... 22-2437

CASA VERDE MOVEIS A PRAZO
88, RUA SEN. EUZEBIO, 88 - 24-4079

Deles Robert 101 1º s 1 Republ Perú..... 22-5429
Fischpan Victor 11 1º Uruguayana..... 22-8389

TELEPHONES 22-1313 22-2608
Casa Eritis
Cabelleireiro de Senhoras
R. Uruguayana nº 78

Fleury Felicien 40 1º 7 Setembro..... 23-3665
FRANK 92 Copacabana..... 27-0672

SALÃO PARIS
— ALEXANDRE —
ESPECIALISTA EM ONDULAÇÃO PERMANENTE
URUGUAYANA, 45 - 1.º
Phone 22-0758

Franz 16 1º Beco Manoel Carvalho..... 22-0911
Guido & Delia 16 1º Uruguayana..... 22-1133

SALÃO LOU
CABELEIREIRO PARA SENHORAS
J. J. CASTRO
RUA URUGUAIANA, 84 - 1.º and. - ELEVADOR
TELEFONE 22-0340
Entrada pela Real Moda

Inst Baldini 37 2º 13 Maio..... 22-0016
Inst Belleza Atlantica 7 Barcellos..... 27-5274

WOLF
ESPECIALISTA EM ONDULAÇÃO PERMANENTE E TINTURAS. —
RUA SIQUEIRA CAMPOS, 65 — 1.º ANDAR
Tel. 27-3017

Inst Belleza Erdressa 7 1º s 105/7 Prç Floriano 22-4870

SALÃO ATLANTICO
FILIAL
Rua Barcellos, 7 - Posto 6
COPACABANA -- TEL. 27-5274

SALÃO AZUL
MATRIZ
Rua do Ouvidor, 123 - 1.º
(elevador) — Tel. 22-6825



RODRIGUES & TAVARES
Ondulações Permanentes, Tinturas de Inecto, Orf-Léne, Gomol, Massagens, Embellezamento das sobrancelhas.
Manicure e Callista

Inst Belleza Femina 16 1º Rodr Silva..... 22-0156
INST DE BELLEZA MME CLEMENT 92 1º 7 Setembro 22-1510

INECTO RAPID
DEPOSITARIO PARA O BRASIL
FELICIEN FLEURY
R. 7 DE SETEMBRO, 40-1.º - TEL. 23-3665

INST DE BELLEZA MME GRAÇA 86 1º 7 Setembro 22-1181

SALÃO MONTEIRO
Barbeiro e Cabelleireiro
PARA SENHORAS - ESPECIALISTA
Distincção e Hygiene
Rua Senador Euzebio, 9
Telephone 24-6821

Inst Briar 73 1º Gonç Dias..... 22-1357
Inst Dalva 124 Visc Pirajá..... 27-5984

INSTITUTO MENDOZA
CABELEIREIROS
R. OUVIDOR, 155 - 2.º — TEL. 22-9504

Inst Paulista Ondulações 130 1º Ouvidor..... 22-1583
Inst Regina 39 1º Gonç Dias..... 22-1715


INSTITUTO de BELLEZA
"FEMINA"
Ondulações Permanentes 10, 25 e 35$000
Tratamento da pelle desde 5$000
Manicure e mise en plis 3$000
Consultem 22-0156
RODR. SILVA, 16 - 1.º

Inst Ultra Record 54 1º Uruguayana..... 22-7029
Longobardi Augusta 6 1º Lg Carioca..... 22-1551

SALÃO AZUL

CABELEIREIROS
— POSTIÇOS DE ARTE — ONDULAÇÕES PERMANENTE HENNE, PASTA E LIQUIDOS.
CORTES, ONDULAÇÕES, MASSAGENS, EMBELLEZAMENTO DAS SOBRANCELHAS
MANICURE E CALISTA
Rua do Ouvidor, 123-1.º-Elev.
TELEPH. 22-6825

MADAME AUGUSTA 6 1º Lg Carioca..... 22-1551
MADAME CAMPOS
Salões de Tratamento: 115-1.º, r. Rep. Perú - 22-4685. Perfumarias e Tratamentos: 166, 7 de Setembro - 22-1701. Residencia: 49, r. Marq. de Abrantes - 25-0417.

Miguel Meirelles 490 1º Pr Botafogo..... 26-2041
Mirsky Constantino 44 1º Av Passos..... 22-7991
Monteiro Albino 62 1º Uruguayana..... 22-1223
Oliveira Miguel Joaquim 111 1º Republ Perú... 22-2968
ORMONDE Joaquim Couto 120 1º S José..... 22-2437

Casa A. Doret

Garcia & Ribeiro



Cabelleireiros para Senhoras

POSTIÇOS, MANICURAS, MASSAGISTAS,

PEDICUROS,

PERFUMARIAS

RUA ALCINDO GUANABARA, 5-A

CINELANDIA

ENGLISH SPOKEN

ON PARLE FRANÇAIS

MAN SPRICHT DEUTSCH

SE HABLA ESPANOL

TELEPHONES: LOJA 22-2431 / 22-0337 — 1.º ANDAR 22-2431 / 22-0138

Palacio dos Penteados 121 1º 7 Setembro..... 22-9379
Pecheneda Orlando Anna 149 1º Ouvidor..... 22-7200

INSTITUTO REGINA

CABELLEIREIROS PARA SENHORAS de

Gouvêa & Lopes

ESPECIALISTAS EM PERMANENTES E MIS EN PLIS

PERMANENTES DESDE 60$000 GARANTIDAS POR UM ANNO

RUA GONÇALVES DIAS, 39 - 1.º

EM FRENTE A' COLOMBO — TEL. 22-1715

Pente Cabelisador 44 1º Av Passos..... 22-7991
Pierre T 335 1º Cattete..... 25-2471
Polybio 260 e 16 S Clemente..... 26-0842

Instituto BALDINI

CABELEIREIRO DE SENHORAS

— Permanente sistema Néstle-Zotos e Dunsjon —

GABINETE CIENTIFICO

DIRECTOR:

Dr. Jorge Medeiros

ELETROTERAPIA, TRATAMENTO DA BELEZA, MASSAGENS, ETC.

Rua 13 de Maio, 37 - 2.º andar — Tel. 22-0016

Rex 593A Copacabana..... 27-5343
Rosset J 171 Riachuelo..... 22-4665
Salão Antonietta 313 1º Fr Caneca..... 22-8301
Salão Antonietta filial 98 1º Av Passos..... 24-4113

CABELLEIREIROS

Guido & Delia

Especialista em tinturas de HENNÊ



Rua Uruguayana, 16

Telephone 22-1133

Salão Attilio 15 1º Lg Carioca..... 22-1117
Salão Azul 123 1º Ouvidor..... 22-6825

CASA SANITAS

GAWEL, LEHMANN & CIA.

Unicos concessionarios para o Brasil da

Electricitaets - Gesellschaft

"SANITAS BERLIM"

Fabrica de apparelhos para o uso do cabelleireiro e institutos de Belleza.

Ultimos modelos em apparelhos para Ondulação permanente

DURAFOEN

PERMANOTHERM

Seccadores ultramodernos

Supra-Neo-Foen-Wunder

Rua 13 de Maio n.º 33/35

4.º andar - salas 417-424

TELEFONE 22-8726

SALÃO BEIRA MAR 490 1º Pr Botafogo.... 26-2041
SALÃO CASA EMI 84 1º 7 Setembro..... 22-8167

SALÃO POMPADOUR

ONDULAÇÃO PERMANENTE — TRATAMENTO DAS SOBRANCELHAS — MANICURE — CORTE DE CABELLOS — TINTURAS E MIS-EN-PLIS POR PROFISSIONAES COMPETENTES

Barros, Mattos & Machado

RUA URUGUAYANA, 24 - 2.º (Elevador)

ESQ. 7 DE SETEMBRO

TEL. 22-0031

Salão Ceará 125D/E Copacabana..... 27-5579
SALÃO COPACABANA 566 Copacabana..... 27-0344
Salão das Damas 280 Av 28 Setembro..... 48-1256

Mme. PEZENTI

Ondulação Permanente

UNICA NO RIO

POR CIRCULAÇÃO DE VAPOR

Si V.ª Excia. tenciona ondular não deixe de primeiro informar-se das grandes vantagens que offerece este modernissimo systema de ondulação Permanente, que permitte cabellos tintos e oxygenados.

URUGUAYANA, 104-1.º - FONE 23-4517

SALÃO DUBARRY

Especialista em Ondulações Permanentes desde 35$000.

R. URUGUAYANA, 47 - SOB. — 22-6061

SALÃO EDEN 268 Av 28 Setembro..... 48-1684
Salão Fidelense 428A C Bomfim..... 48-2431
SALÃO FLUMINENSE 562 Copacabana..... 27-0582

Cabelleireiro Oswaldo

ONDULAÇÕES PERMANENTES A VAPOR POR PROCESSO MODERNO

TINTURAS EM TODAS AS CORES

MANICURES E CORTES DE CABELLOS

ONDULAÇÕES MARCEL

Rua Uruguayana, 54-1.º and.

Tel. 22-7029

Salão Gonçalves Dias 16 1º Gonç Dias..... 22-4184
Salão Internacional 65 1º Siqueira Campos..... 27-3017
Salão Lido 92 Copacabana..... 27-0672

Salão Londres 101 1º s 1 Republ Perú..... 22-5429
Salão Lou 84 1º Uruguayana..... 22-0340
Salão Maver 104 2º Min Vlveiros Castro..... 27-3840
Salão Nancy 21 Av 28 Setembro..... 48-1311
SALÃO PARIS ALEXANDRE 45 1º Uruguayana 22-0758

CABELLEIREIROS PARA SENHORAS

MADAME CARMEN



Praça Tiradentes, 33 - 1.º

Tel. 22-8566

Ondulação permanente desde 25$000

Tinturas, postiços em rouxinol

Aluga cabelleiras

— Córtes de cabello, 2$ —

Fazemos tambem o embellezamento de cabellos crespos.

Salão Primor 2383A Av Suburbana..... 29-4294
Salão Riachuelo 39 Mar Bittencourt..... 29-0567
Salão Teixeira 343 Av Mem Sá..... 22-6660
Salão Therezinha 188A Hadd Lobo..... 28-9007

ONDULAÇÕES

PERMANENTE, **SYSTEMA EUROPEU** COM COUPON JORNAL DAS MOÇAS E CRUZEIRO. **30$**
INST. X — OUVIDOR, 133 - 1.º — 22-0090

Salão Transformador Brasil 22 1º Visc Maranguape 22-3532
SALÃO VICENTE GEORGETTE 590 Copacabana 27-1243
Silva Avelino Lopes 153 Bened Hyppolito..... 22-9521
Soares 84 1º 7 Setembro..... 22-8167

CABOS DE COBRE

SOC. AN. MARVIN

Rua Menna Barreto, 72

TELEPHONES 26-0028 - 26-0050

CABOS E CORDAS

(Vide Massames)

CAFÉS

A B C 68 Av Gomes Freire..... 22-8413
A B C 68 Av Gomes Freire..... 22-0796
A Rocinha 173 Humaytá..... 26-0839
Academico 236 Cattete..... 25-3740
Acre 39 Tv Sta Rita..... 23-3513
Adrego Joaquim Rodrigues 111 D Zulmira..... 48-0059
Affonso Penna 327 Mariz Barros..... 28-2363
Agricultura Merc Municipal r IX 90..... 23-3215
Aguia 16 Ledo..... 22-4891
Aguia de Ouro 1/3 Av Henr Valladares..... 22-4705
Aguia de Ouro 111 Carmo Netto..... 22-2932
Alberto 39 Sto Christo..... 24-4266
Alencar 6 Marq Abrantes..... 25-3331
Alheira & Martins 313 Pedro Alves..... 24-1153
Aliança 174 Rosario..... 23-0878
Almeida Abel 2 4 Novembro..... 29-6782
Almeida Alberto Ribeiro 48 Silvino Montenegro.. 24-5015
Almeida & Irmão Alberto 711 C Bomfim..... 48-0049
Almeida Salgueiro Ribeiro & C 129 Rosario.... 23-3515
Alonso & Vasquez 44 Misericordia..... 23-0096
Alves & C Antonio 76 Riachuelo..... 22-8578
Alves Monteiro Pedro 248 Anna Nery..... 28-6023
Alves & Valente 86 Costa..... 24-6750
Amado João 291 Av Mem Sá..... 22-1218
Amapá 70 Passeio..... 22-8686
Amaral & C Almeida 330 Gen Polydoro..... 26-1943
Amares 122 Fr Caneca..... 22-3204
America 1 America..... 24-5386
Ancora 80 D Manoel..... 23-4576
Anderinhas 5 Paulo Frontin..... 22-1795
Angrense 3 Sen Dantas..... 22-6899
Anthero 43 Misericordia..... 23-0136
Anthero 684 Av Democraticos..... 29-6339
Antonio Pinto Leitão 1 Arcos..... 22-1138
Apollo 228 S Frco Xavier..... 28-1743
Apparecida 122 Pr Botafogo..... 25-0674
Araponga antigo 2º3 Cattete..... 25-0336
Araujo Barcellos & C Prç Christiano Ottoni.... 24-1721
Araujo João d'Almeida Merc r XII 14/6..... 23-1536
Arcos Adelino Rey 49 Sant'Anna..... 24-0737
Argos 440 C Bomfim..... 48-4538
Argos 137 S Clemente..... 26-2206
Arias Miguel 2 Maj Sayão..... 24-4936
Asturias 325 Cattete..... 25-3933
Aurora 360 Pr S Christovão..... 28-3835
Avelino Segadães 70 Acre..... 23-2644
Avenida 312 Sen Euzebio..... 24-3483
Avenida 213 Av 28 Setembro..... 48-1709
Aviador 228 B Mesquita..... 28-1732
Aymoré 9 lojas 13/5 Ramalho Ortigão..... 22-6254
Ayres José 4 Marq Pombal..... 24-2232
Azevedo & C José 15 Passagem..... 26-1716
Azevedo J J 111 Catumby..... 22-7292
Azevedo Miguel Gonçalves 883 Uranos..... 29-6338
Azevedo & Santos 27 Fig Mello..... 28-4185
Baia 44 Av Mem Sá..... 22-1531
Baptista Agostinho L 236 Eng Dentro..... 29-4814
Bar e Café Loanda 133 Paulo Frontin..... 22-2857
Bar e Café Paratodos 2 José Hygino..... 48-5673
Bar e Café Rio Club 311 Av 28 Setembro..... 48-1345
Bar e Deposito Baião 66 Cunha..... 22-4259
Bar Saturno 32 Av Mem Sá..... 22-2628
Barão 179 Gen Camara..... 23-0753
Barbeito & Irmão 124 Bomfim..... 28-5712
Barros 44 Av Henr Valladares..... 24-1107
Barros Albano 119A Dr Garnier..... 29-3684
Barros Alfredo Gonçalves 124 Vidal Negreiros.. 24-5388
Barroso & Marques J 182 Gen Camara..... 24-6137
Besada & Sias 45 Cons Saraiva..... 23-3209
Bastos & Marinho 65 Sen Euzebio..... 24-0145

CAFÉ JEREMIAS

TORREFACÇÃO E MOAGEM
BAR E CONFEITARIA

Alves, Lobato & Cia.

(Successores de Jeremias Alves)
Rua de Sant'Anna, 42 e Praça 11 de Junho
TELEPHONE 24-4571

RIO DE JANEIRO

Bastos Porfirio 139 Conceição..... 24-0705
Bataclan 347 Cattete..... 25-1360
Beija Flor 87 José Christino..... 28-8173
Belga 1 Av Mar Floriano..... 24-1480
Belga 222 Marq S Vicente..... 27-2063
Bella Vista 87 Hadd Lobo..... 22-7274
Bijú 237 Bened Hyppolito..... 22-2338
Bôa Esperança 82 Marq Abrantes..... 25-2259
Boa Estrella 53 Pereira Franco..... 22-7399
Boa Vista 18 Pinto Azevedo..... 28-3006
Bohemio 289 Cattete..... 25-0839
Bom Jardim 56 Av Salv Sá..... 22-7540
Bom Jesus de Braga 15 Aristides Lobo..... 22-2536
Bomfim 221 Pr S Christovão..... 28-1108
Bomfim 159 Bomfim..... 28-6571
Bomsuccesso 371 Caminho Freguezia..... 29-6736
Botequim e Deposito S José 188 Guilhermina... 29-3485
Botequim Ultramar Merc Munic r XI 106/8... 23-0122
Braga José Maria Rodrigues 118 Sta Clara.... 27-0474
Braga Martins & Muniz 27 Prç Sezerd Corrêa.. 27-7905
Brasil 266 Av Ataulpho Paiva..... 27-1220
Brasil Portugal 62 Riachuelo..... 22-3739
Brasileira 334 Gen Camara..... 24-1182
Britania 39 Prç Duque Caxias..... 25-3468
Buenos Aires 78 Nuncio..... 24-5745

BYINGTON & C.

CAIXAS REGISTRADORAS
S. PEDRO, 70 — TEL. 23-1745

Cabrocha da Sé 9 Lg José Clemente..... 22-1314
Cachoeira 224 Pedro Alves..... 24-1899
Cacique 1 Silva Freire..... 29-2524
Café e Bar A' Garota Chic 57 Mariz Barros.... 28-3748
CAFÉ E BAR ACADEMICO 36 Andradas..... 23-3778
Café e Bar Academico 17 Tv Rosario..... 22-9020
Café e Bar Aduaneiro 75 Visc Itaborahy..... 23-4683
Café e Bar Aleonesa 66 Candelaria..... 23-0764
Café e Bar Alliança do Meyer 440 Arch Cerdeiro 29-3721
Café e Bar Amarantino 24 Constituição..... 22-4105
Café e Bar America 56/8 Av R Branco..... 23-5176
Café e Bar Astral 234 Sen Euzebio..... 24-2259
Café e Bar Atlantico 586 Copacabana..... 27-2348
Café e Bar Aurora 48 Hermenegildo Barros.... 25-3239
Café e Bar Avenida 184/86 Riachuelo..... 22-3280
Café e Bar Bancario 36 Candelaria..... 23-1139
Café e Bar Bohemios 88 Av Mem Sá..... 22-2476
Café e Bar Bom Jesus do Monte 94 B S Felix 24-3951
Café e Bar Bom Pastor 205 Bom Pastor..... 48-2093
Café e Bar Botafogo 234 Marq Abrantes..... 26-3752
Café e Bar Brasil 2 Ramalho Ortigão..... 22-0174
Café e Bar Campeão 275 Buenos Aires..... 24-5190
CAFÉ E BAR CANDELARIA 152 Quitanda.... 23-0427
Café e Bar Capitolio 591 Copacabana..... 27-4630
Café e Bar Cascadura 451 Nerval Gouvêa..... 29-8282
Café e Bar do Castello 149 Av Nilo Peçanha... 22-0819
Café e Bar Central 107 Carmo Netto..... 22-6631
Café e Bar Chaves 58 Machado Coelho..... 22-329?
Café e Bar Colonial 173 Sen Pompeu..... 24-16??
Café e Bar Commercial 203 Quitanda..... 23-2?47
Café e Bar Commercio 3060 Av Suburbana..... 29-?244
Café e Bar Conferente 18 Acre..... 23-?069
Café e Bar Confiança 2 Nuncio..... 22-?426
Café e Bar Eden 2 Marcilio Dias..... 24-5?75
Café e Bar Esmeralda 57 Senado..... 22-6?50
Café e Bar Esperança 80 Maria Passos..... 29-810?
Café e Bar Estrella Matutina 14A Prç Varnhagem 28-7128
Café e Bar Flor Grajahú 577 Theod Silva..... 48-4640
Café e Bar Flor Vista 18 Prç Olavo Bilac..... 23-3900
Café e Bar Fluminense 509 B Mesquita..... 48-2293
Café e Bar Francelino 3 Estacio Sá..... 22-2472
Café e Bar Frontin 84 Paulo Frontin..... 22-5836
Café e Bar Frontin 91 Hadd Lobo..... 22-2262
Café e Bar Futurista 87 Prç Tiradentes..... 22-5894
Café e Bar Guanabara 27 Prç 15 Novembro.... 23-0335
Café e Bar Guanabara 16 Av Guanabara..... 29-6758
Café e Bar Idolo do Meyer 29 Dias Cruz..... 29-3795
Café e Bar Independentes 37 Sto Christo..... 24-4378
Café e Bar Indiano 1 Catumby..... 22-4829
Café e Bar Ipiranga 170B Av Thomé Souza.... 24-0842
Café e Bar Itá 6 Acre..... 23-3712
Café e Bar Jockey Club 693 Jard Botanico..... 26-2620
Café e Bar Justiça 32 D Manoel..... 23-0133
Café e Bar Leader 231 Prç Republica..... 24-4561
Café e Bar Leader 231 Prç Republica..... 24-3629
Café e Bar Leopoldina 49 Frco Eugenio..... 28-3276
Café e Bar Liberdade 246 Buenos Aires..... 24-6196
Café e Bar Lima 5A Tv Bellas Artes..... 22-5770
Café e Bar Lisboa 6 Arcos..... 22-1137
Café e Bar Lisbôa 1266 Uranos..... 29-6348
Café e Bar Luso Brasileiro 600 Jard Botanico.. 26-2562
Café e Bar Magnifico 64 Marcilio Dias..... 24-6364
Café e Bar Maracanã 1 Amapá..... 28-3761
Café e Bar Minhoto 32 S José..... 23-3571
Café e Bar Mira-Mar 183 Av Rodr Alves..... 24-1572
CAFÉ E BAR MODERNO 130A Av Gomes Freire 22-1139
Café e Bar O Repucho 55 Prç Floriano..... 22-3174
Café e Bar Olympico 70 Visc Inhauma..... 23-4211
Café e Bar Palace 706 B Mesquita..... 48-0237
Café e Bar Pará 758 Jard Botanico..... 26-1428
Café e Bar Paraizo 237 Sen Pompeu..... 24-5706
Café e Bar Paris 228 Bened Hyppolito..... 22-5882
Café e Bar Paris 121 Andradas..... 24-2388
Café e Bar Petropolis 92 Fr Caneca..... 22-1401
Café e Bar Planeta 50 Visc Maranguape..... 22-6661
Café e Bar Polo Norte 888 B Bom Retiro..... 48-2232
Café e Bar Posto Seis 1001 Copacabana..... 27-4863
Café e Bar Prç da Bandeira 135A Mariz Barros 28-3189
Café e Bar Principal 334 B Torre..... 27-2119
Café e Bar Recreio de Ipanema 110 Av Vieira Souto 27-2447
Café e Bar Recreio dos Lyrios 318 Silva Valle.. 29-8009
Café e Bar Rex 21 Buenos Aires..... 23-0075
Café e Bar Rio Branco 22 Visc R Branco..... 22-6421
Café e Bar Rio Chic 9 Av Almte Barroso..... 22-2515
Café e Bar Rival 30 Prç 15 Novembro..... 23-2505
Café e Bar Rival 30 Prç 15 Novembro..... 23-3220
Café e Bar dos Romeiros 1 Romeiros..... 29-6522
Café e Bar Sport 170 Livramento..... 24-3773
Café e Bar Sta Genoveva 533 S Christovão.... 28-2101
Café e Bar S Diogo 162 Gen Pedra..... 24-2185
Café e Bar S Francisco de Paula 396 24 Maio. 29-3374
Café e Bar S José 16 Misericordia..... 23-0461
Café e Bar S Sebastião 186A S Januario..... 28-0670
Café e Bar Social 177 Licinio Cardoso..... 28-5517
Café e Bar Sol Nascente 231 Dr Garnier..... 29-4873
Café e Bar Subida do Céo 105A Av Eng Richard 48-0074
Café e Bar Sul de Minas 629 Av Amaro Cavalcanti 29-0215
Café e Bar Tangará 39 Prç Floriano..... 22-6892
Café e Bar Tieté 41 Lg Lapa..... 24-0941
Café e Bar Tres Nações 103 Buenos Aires..... 23-3484
Café e Bar Triangulo 224 Archias Cordeiro..... 29-2427
Café e Bar Tucano 383 Marq Sapucahy..... 22-6101
Café e Bar Universo 67 Bento Lisboa..... 25-2442
Café e Bar Vienna 121 Av Gomes Freire..... 22-7454
Café e Bar Villa Real 289 Hadd Lobo..... 28-2050
Café e Bar Zig Zag 404 Riachuelo..... 22-5718
CAFÉ E BILHAR FIDALGO 663 24 Maio..... 29-0353
Café e Bilhar Mangueira 56 Pereira Siqueira.... 28-0993
Café e Bilhar Santos Dumont 1387 Uranos..... 29-6674
Café e Bilhares dos Amigos 77 Lavradio..... 22-0422
Café e Bilhares Apollo 469 24 Maio..... 29-0872
Café e Bilhares Arcos 82A Arcos..... 22-8980
Café e Bilhares Aureo 293 Licinio Cardoso..... 28-4848
Café e Bilhares Balchada 189 Frei Caneca..... 22-6792
Café e Bilhares Beira Mar 574 Copacabana..... 27-4088
Café e Bilhares Bolama 324 Demetrio Ribeiro... 26-2017
Café e Bilhares Cabral 11 Riachuelo..... 22-5977
Café e Bilhares Canalejas 993 24 Maio..... 29-0967
Café e Bilhares Capitolio 131 Visc Itauna..... 23-6025
Café e Bilhares Castello Branco 93 Rezende..... 22-5259
Café e Bilhares Central 857 Av Amaro Cavalcanti 29-1674
Café e Bilhares Central do Cattete 72 Cattete.. 25-0983
Café e Bilhares Chave de Ouro 655 Dias Cruz.. 29-1131
Café e Bilhares Cosmopolita 83 Lavradio..... 22-0516
Café e Bilhares Cruzeiro 144 Sen Pompeu..... 24-3667
Café e Bilhares Del Prete 449 Vol Patria..... 26-1302
Café e Bilhares Dia Noite 3058 Av Suburbana.. 29-8222
Café e Bilhares 12 de Outubro 68 Catumby..... 22-1726
Café e Bilhares Elite do Jockey 252 Anna Nery 28-2471
Café e Bilhares Elite de Ramos 1017 Uranos... 29-6089
Café e Bilhares Estrella de Ouro 15 Conceição.. 24-1758
Café e Bilhares Excelso 77 Estacio Sá..... 22-6307
Café e Bilhares Flôr do Rio 255 Arist Lobo... 28-2726
Café e Bilhares Grande Oceano 22 Av Mar Floriano. 23-4104
Café e Bilhares Indiano 29 Republ Perú..... 23-0747
Café e Bilhares Internacional 74 Camerino..... 24-3382
Café e Bilhares Iris 1 Alvaro Miranda..... 29-3568
Café e Bilhares Jahú 5 Itabyra..... 29-6177
Café e Bilhares Leitão 4 Duqueza Bragança.... 48-2206
Café e Bilhares do Leme 52 Salv Corrêa..... 27-2251
Café e Bilhares Loanda 222 Uruguay..... 48-0024
Café e Bilhares Maracanã 478 S Frco Xavier... 48-0995
Café e Bilhares Metropolis 148 Affonso Penna.. 28-2894
Café e Bilhares Modelo 337 Av 28 Setembro... 48-2710
Café e Bilhares Modelo 455 24 Maio..... 29-1701
Café e Bilhares Modelo 4 Miguel Fernandes.... 29-4180

Café e Bilhares da Muda 815 C Bomfim..... 48-5900
Café e Bilhares O Ponto 1365 24 Maio..... 29-0677
Café e Bilhares Paris 6 Hadd Lobo..... 22-2458
Café e Bilhares Polar 609 S Christovão..... 28-3669
Café e Bilhares do Ponto 1/3 Lg Bemfica..... 28-7384
Café e Bilhares Ponto Chic 976 B Mesquita.... 48-4065
Café e Bilhares Ponto Chic 364 Av 28 Setembro 48-1198
Café e Bilhares Ponto do Lins
631 Lins Vasconcellos 29-2943
Café e Bilhares Praça Sete 445 Av 28 Setembro 48-4907
Café e Bilhares Primeiro Dezembro
25 Pedro Rodrigues 24-3142
Café e Bilhares 1º de Maio 412 S Christovão... 28-8021
Café e Bilhares 1º de Maio 6 Av 1º Maio.... 29-8374
Café e Bilhares do Rio 226 S Frco Xavier..... 28-9635
Café e Bilhares Rodrigues 636 Archias Cordeiro 29-0538
Café e Bilhares Sta Cruz 338 Mariz Barros.... 28-7294
Café e Bilhares Sto Antonio 2273 Av Suburbana 29-4952
Café e Bilhares Santos Dumont 369 Sacc Cabral 24-2990
Café e Bilhares S Christovão 611 S Christovão.. 28-0037
Café e Bilhares S Jorge 595 Cardoso Moraes.... 29-6057
Café e Bilhares S Miguel 103 Andradas..... 24-3253
Café e Bilhares S Sebastião 214 Arist Caire.... 29-0804
Café e Bilhares Seraphim 7 S Clemente..... 26-0504
Café e Bilhares Serrano 295A Visc Sta Isabel.. 48-2838
Café Bilhares e Sorveteria Ponto Chic de Piedade
307 Manoel Victorino 29-3185
Café e Bilhares Sportivo 207A S Christovão.... 28-1078
Café e Bilhares Sportivo 2311 Av Automovel Club 29-8163
Café e Bilhares Sul America 349 Av Mem Sá... 22-8831
Café e Bilhares Talma 3 Proposito..... 24-0977
Café e Bilhares Tijuca 810B C Bomfim..... 48-2228
Café e Bilhares Tiradentes 2232 Av Suburbana.. 29-3412
Café e Bilhares União 291 Cattete..... 25-0817
Café e Bilhares Vargas 204 S Pedro..... 24-2252
Café e Bilhares Vera Cruz 278 Buenos Aires.. 24-0196
Café e Bilhares 21 Estados 107 Conceição..... 24-4132
Café Chic e Bilhares 69 Prç Tiradentes..... 24-3108
Café e Leiteria Alpha 94 Menna Barreto..... 26-0335
Café e Leiteria Amorim 28 Dr Noguchi..... 29-6242
Café Leiteria e Armz Malho de Ouro
1 Guayanazes 29-6526
Café e Leiteria B de Petropolis 136 B Petropolis 28-4553
Café e Leiteria Beira Mar 894 Copacabana.... 27-5752
Café e Leiteria Belmonte 29 Prç Belmonte..... 29-6336
Café e Leiteria Boa Vista 467 Hadd Lobo..... 28-3839
Café e Leiteria Bomfim 7 C Bomfim..... 28-6542
Café e Leiteria Boulevard 186 Av 28 Setembro 48-3225
Café e Leiteria Brasil 31 Lobo Junior..... 29-6570
Café e Leiteria Colombo 45 Marq Abrantes.... 25-5064

CAFÉ IDEAL
O IDEAL DOS CAFÉS

Especialidades em cafés torrados e moidos, fornecidos a todos os bons armazens, hoteis e botequins.

Rua Saccadura Cabral, 150
TELEPHONE 24-0707

Café e Leiteria Confiança 53 Av Passos..... 22-1634
Café e Leiteria Cruz de Ouro 4 Leite Ribeiro.. 29-4062
Café e Leiteria Cruzeiro 103A Machado Coelho.. 22-7289
Café e Leiteria dos Dois 102 Bento Gonçalves.. 29-4872
Café e Leiteria Eden 482 S Frco Xavier..... 48-5913
Café e Leiteria Esperança 140 B Bom Retiro.. 29-3249
Café e Leiteria Financial 106 1º Março..... 23-3068
Café e Leiteria Firmeza 227 2 Maio..... 29-3463
Café e Leiteria Flôr Del Castilho
1219 Av Suburbana 29-4779
Café e Leiteria Flor de Olaria
416 Leopoldina Rego 29-6276
Café e Leiteria Formosa 90 Machado Coelho... 22-5870
Café e Leiteria Fraternidade 279 Cardoso Moraes 29-6369
Café e Leiteria Gonçalves 4 4 Novembro..... 29-6018
Café e Leiteria Haddock Lobo 463 Hadd Lobo.. 28-5213
Café e Leiteria Historica 588 Archias Cordeiro.. 29-4895
Café e Leiteria Isaura 229 Pedro Alves..... 24-6717
Café e Leiteria Lealdade 43 Isolina..... 29-1455
Café e Leiteria Luso 3 Ibiapina..... 29-6143
Café e Leiteria Luso Brasileiro 203 Belis Pena 29-6615
Café e Leiteria Luzitana 186 José Reis..... 29-1554
Café e Leiteria Marçal 110 Gen Severiano..... 26-1281
Café e Leiteria Medina 84 Silva Rabello..... 29-4933
Café e Leiteria Mossoró 169 Arist Caire..... 29-3359
Café e Leiteria Nova Estrella 220 B Mesquita.. 28-7358
Café e Leiteria Nova Estrella 67 Invalidos..... 22-8385
Café e Leiteria Pardal 383 Av Frco Bicalho.... 24-2986
Café e Leiteria Parisiense 1/3 Visc Sta Isabel.. 48-0796
Café e Leiteria Pavão 43 Quito..... 29-6684
Café e Leiteria Pontes Corrêa 150 Pontes Corrêa 48-5604
Café e Leiteria Ponto Chic 570 Anna Nery..... 29-3333
Café e Leiteria Ponto Chic Eng Leal
350A Maria Passos 29-8225
Café e Leiteria Primavera 71 Lapa..... 22-4240
Café e Leiteria 1º de Maio 692 Estr Eng Pedra 29-6239
CAFÉ E LEITERIA RIO LISBOA
167 Sant'Anna 24-5413
Café e Leiteria Rio d'Ouro 328 S Christovão... 28-3820
Café e Leiteria Rio Verde 211 D Romana..... 29-2655
Café e Leiteria Rosa Cruz 144 Uruguayana..... 23-4439
Café e Leiteria Sta Cecilia 181 Lobo Junior.... 29-6643
Café e Leiteria Sta Luzia 208 Sta Luzia..... 22-5461
Café e Leiteria Santa Marinha 44 Vol Patria... 26-3637
Café e Leiteria Sto Aleixo 76 Livramento..... 24-4146

Café e Leiteria S Jorge 2384 Av Suburbana..... 29-3351
Café e Leiteria S Jorge 1 Cardoso Moraes..... 29-6079
Café e Leiteria S Jorge 179 Maia Lacerda..... 22-3199
Café e Leiteria S José 49 Thomaz Rabello..... 22-9776
Café e Leiteria 7 de Setembro 271A Fig Mello 28-5094
Café e Leiteria Sport 194 João Rego..... 29-6272
Café e Leiteria Transmontana 30 Tv Navarro.... 28-1343
Café e Leiteria 3 Nações 55 João Pinheiro.... 29-2753
Café e Leiteria 31 de Janeiro
41 Estr Velha Tijuca 48-3693
Café e Leiteria União 163 Gen Gurjão..... 28-2088
Café e Rest Argos 1 Marq S Vicente..... 27-0601
Café e Rest Belem 21 Amapá..... 28-5265
Café e Rest Bôa Esperança 313 S Frco Xavier 28-9502
Café e Rest Bomfim 10 C Bomfim..... 28-5867
Café e Rest Campeão 17 Lg José Clemente..... 22-1319
Café e Rest Castello 25 S José..... 23-3884
Café e Rest Esmeralda 171 Sto Christo..... 24-2571
Café e Rest Montanha 47 Sacc Cabral..... 24-2286
Café e Rest dos Operarios 54 Coelho Castro.... 24-3435
Café e Rest Paz e Amor 77 Tv Partilhas..... 24-3303
Café e Rest Progresso 46 Cel Rangel..... 29-8351
Café e Rest Progresso 218 Barata Ribeiro..... 27-0505
Café e Rest dos Quincas 143 1º Março..... 23-1495
Café e Rest Redemptor 5 Pedro Rodrigues..... 24-1267
Café e Rest Rio Lima 791 B Bom Retiro..... 48-1610
Café e Rest Sta Rosa 10 Inhangá..... 27-3788
Café e Rest Sto Antonio de Padua 60 Arcos.... 22-9756
Café e Rest S Sebastião 47 Estr Nova Pavuna.. 29-1458
Café e Rest Tijuca 1084A C Bomfim..... 48-0040
Café e Rest Ventura 1285A C Bomfim..... 48-0011
Café e Rest Victor 30 Riachuelo..... 22-8059
Calçada & Irmão 1 Sotero Reis..... 28-1359
Campista 38 Av R Branco..... 23-4880
Campista 298 Pereira Nunes..... 48-5715
Campista 38 Av R Branco..... 24-1425
Campos 226 Av Mar Floriano..... 24-4654
Campos & Castro 8 Beco Musica..... 23-0600
Canario 193 Riachuelo..... 22-2212
Cantareira 2 Pharoux..... 24-1745
Cantareira 2 Pharoux..... 23-0336
Capital 32 Prç Tiradentes..... 22-7189
Capellinha da Sé 14 Lg José Clemente..... 22-0922
Cardoso Agostinho 37 D Romana..... 29-4541
Cardoso & Lopes 422 Fig Mello..... 28-2475
Cardoso & Silva 255 Fr Caneca..... 22-4550
Cardozo & Costa 10 D Francisca..... 29-3292
Caridade & Dias 2 Bento Cardoso..... 29-6650
Carlos Gomes 17 Prç Tiradentes..... 22-0421
Carreira Horacio 16 Estr Nova Tijuca..... 48-0033
Carreiro & Irmão 128 Invalidos..... 22-0792
Carris 152 Av Mar Floriano..... 24-2764
Carvalho 22 Araujo Lima..... 48-1578
Carvalho 155 Quitanda..... 23-3739
Carvalho José Marçal 40 Gloria..... 22-8751
Casa Atlantica 37 Frco Octaviano..... 27-0485
Casa Bellas Artes 178 Av R Branco..... 22-2371
Casa Ipanema 114 Visc Pirajá..... 27-3949
Casa Pinto 106 Av Lauro Muller..... 28-2635
Casa Reis 22 Av Almte Barroso..... 22-4403
Casa Rosa 440 Cel Rangel..... 29-8113
Casa Sta Izabel 387A Av 28 Setembro..... 48-4376
Casa S Venancio 49A Acre..... 23-2865
Casa Sereia 494 Pr Botafogo..... 26-0063
Casa do Souza 491 Estr Braz Pinna..... 29-6302
Casino 669 Av Amaro Cavalcanti..... 29-1016
Castello de Cintra 10 União..... 24-6540
Castor 12 1º Sen Euzebio..... 24-0629
Castro A S 108 Prç Santos Dumont..... 27-0394
Castro Aquino 4 Candido Mendes..... 25-2437
Cathedral 42 Prç 15 Novembro..... 23-5442
Cattete 21 Cattete..... 25-1527
Celeste 323 Manoel Victorino..... 29-0208
Celeste 108 B S Felix..... 24-1136
Celestial 375 Visc Sta Isabel..... 48-1391
Centenario 307 Cattete..... 25-0217
Centenario 107 Moraes Silva..... 28-3057
Central 235 Prç Republica..... 24-2226
Central 78 Bella..... 28-4955
Central Merc Munic r XIV 41/3..... 23-5197
Central 78 Nicaragua..... 29-6559
Central do Andarahy 75 Leopoldo..... 48-1033
Central Jacaré 479 Vva Claudio..... 29-2772
Centro 194 Quitanda..... 23-4304
Cervante 123 Andradas..... 24-3420
Chic 17 Pereira Franco..... 22-4291
5 de Fevereiro 105 Sto Christo..... 24-5932
5 de Outubro 54 Arcos..... 22-3786
5 de Outubro 777 C Bomfim..... 48-2266
Cintra 98 Av Passos..... 24-5769
Circular 2 Macedo Sobrinho..... 26-0369
Clapp 11 Clapp..... 23-0141
Club Café 139B Ev Veiga..... 22-6165
Coelho 80 Visc Ouro Preto..... 26-0583
Coelho Alfredo 32 Prç 15 Novembro..... 23-2410
Coelho Duarte Orlando 61 Carlos Sampaio..... 22-1366
Coelho & Rio Tinto 594 B Mesquita..... 48-3113
Colon 77 Av Mar Floriano..... 24-2053
Colosso 66 Lapa..... 22-1437
Commercial 97 1º Março..... 23-2313
Continental 236 Sen Euzebio..... 24-4540
Cooperativa 347 Visc Itauna..... 22-5964
Copacabana 812 Copacabana..... 27-2752
Copacabana Bilhares 759 Copacabana..... 27-2516
Corrêa & Costa 99 Visc Itamaraty..... 28-0574
Corrêa & Netto 124 B S Felix..... 24-0179
Corrêa Pelotas Antonio 379 Sacc Cabral..... 24-1161
Corrêa Virgolino Tavares
199 Pompilio Albuquerque 29-0405
Correia & Candido 88 1º Av Passos..... 24-2038
Correio 55 Rosario..... 23-2677
Cosmopolita 258 Senado..... 22-6710
Costa Antonio 126 Nabuco Freitas..... 24-4430
Costa & Coelho 241 S Pedro..... 24-2557
Costa Ernesto 522 B Mesquita..... 48-1966
Costa Joaquim de Souza 240 Cel Rangel..... 29-8093
Costa & Pereira F 24 Av Mem Sá..... 22-4657
Costa & Ribeiro Ltda M café bilh 111 Ev Veiga 22-2414
Costa Silva & C 27 Sacc Cabral..... 24-1226
Cristal 311 Uruguay..... 48-3408
Cristal 73 Candelaria..... 23-1473
Cruz Joaquim Baptista 159 Laurindo Rabello.. 22-8518

Cruzeiro do Sul 122 Humaytá..... 26-1301
Cruzeiro do Sul 393 Hadd Lobo..... 28-3148
Cuqueijo Camilo 1/3 Tv Ouvidor..... 24-1404
David & Irmão 19 Silva Jardim..... 22-0550
Democrata 319 Buenos Aires..... 24-4649
Democrata 773 Uranos..... 29-6264
Dessen Hermenegildo 61 Ypiranga..... 25-0612
Dias 42 Acre..... 23-2849
Dias Leopoldina 217A Arist Lobo..... 28-3090
Dias Lobão & C Ltda 1 Visc Itauna..... 24-0609
Diniz & Carvalho J 82 Av Mem Sá..... 22-1528
Diniz & Duarte 98 Montenegro..... 27-3963
Diniz José Manoel 170 D Marianna..... 26-1387
Do Campo 166 Prç Mar Deodoro..... 28-3892
Dominguez & Alonso 1 Relação..... 22-9787
Dragão 349 Visc Itauna..... 22-6151
Dragão de Ouro 173 Av 28 Setembro..... 48-1423

CAFE' VALPARAISO
R. Senador Dantas, 113-B
Phone 22-4288

Duarte Cesar 228 Marq S Vicente..... 27-4528
Duas Nações 2 Antonio Carmo..... 29-6745
Dudú 1458 Uranos..... 29-6632
Eden 103 Riachuelo..... 22-2953
Eden 384 C Bomfim..... 48-5729
Eden 913A C Bomfim..... 48-0300
Eiras Domingos 178 S Clemente..... 26-1328
Elizio & Nogueira 277 Alfandega..... 24-5321
Embaixadores 39 Leopoldo Froes..... 24-3268
Engenho Dentro 633 Av Amaro Cavalcanti..... 29-3099
Enigma 29 Relação..... 22-8241
Entre Rios 23 Visc Maranguape..... 22-0880
Ermida & Gonçalves 304 Arch Cordeiro..... 29-1760
Esmeralda 165 Vol Patria..... 26-2892
Esperança 139 Gen Polydoro..... 26-2674
Esperança 189 Senhor Passos..... 24-3391
Esperança 101 Av Mem Sá..... 22-8742
Estado Maior 368 B Mesquita..... 48-0052
Estados 132 Buenos Aires..... 23-3710
Estoril 617 S Christovão..... 28-4874
Estrela d'Alva 37 Juiz Fora..... 48-4215
Estrella 182 Sen Pompeu..... 24-2815
Estrella d'Alva 391 Frco Bicalho..... 24-3011
Estrella d'Alva 22 Av Passos..... 22-4109
Estrella d'Alva 177 Sto Christo..... 24-0779
Estrella da Aurora 375 Laranjeiras..... 25-3772
Estrella José Simões 82 Coqueiros..... 22-6985
Estrella do Minho 262 Sen Euzebio..... 24-0699
Estrella do Oriente 36 Visc Duprat..... 22-3855
Evaristo 32 Ev Veiga..... 22-3948
Excellente Café 67 Hadd Lobo..... 22-3427
Excelso 49 Th Ottoni..... 23-3866
Expresso 152 Av R Branco..... 22-8471
Farias & Ferreira A 79 Prç Republica..... 22-4533
Farol 15 Vieira Fazenda..... 23-4574
Federal 2/6 Quitanda..... 22-1554
Felisberto Merc Munic lado ext 235..... 23-2458
Fernandes de Almeida Adelino 27 Quito..... 29-6313
Fernandes Domingos 424 Vol Patria..... 26-1542
Fernandes Hermogenes Barja 134 Souza Franco. 48-3211
Fernandes J da Pia 709 Jard Botanico..... 26-0389
Fernandes João Peixoto 53 Ev Veiga..... 22-0596
Fernandes José Maria 117 Boa Vista..... 48-3309
Fernandes & Prado 99 Frei Caneca..... 22-9311
Fernandes & Teixeira M 276 Cattete..... 25-0562
Fernandez Ezequiel Pereira 46 Bom Pastor..... 48-2951
Fernandez F Carballido 42 8 Dezembro..... 28-5956
Fernandez Manoel Gonzalez
Merc Munic r XIV 25/7 23-1434
Ferrari José 6 C Baependy..... 25-2923
Ferraz Ricardo 812A S Frco Xavier..... 28-9098
Ferreira A 88 Visc Gavea..... 24-3334
Ferreira de Abreu José 193 Sto Christo..... 24-4322
Ferreira do Amaral Antonio 65A Mariz Barros.. 28-3096
Ferreira & C Manoel 21 Lg José Clemente..... 22-9466
Ferreira Domingos 20 Visc Duprat..... 22-8859
Ferreira & Quadros Adelino 24 Arcos..... 22-6482
Ferreira & Seraphim 53 Parahyba..... 28-6441
Ferroviario 431A Gen Pedra..... 24-3051
Fialho 9 Fialho..... 25-1645
Fidalgo 42 Prç Cond Frontin..... 28-3503
Fidalgo 27A Senado..... 22-1707
Figueira 12 Av R Branco..... 24-4439
Figueiredo Manoel d'Almeida 452 Pr Botafogo.. 26-2812
Filgueiras Eliza 138 Marq Sapucahy..... 22-0277
Flamengo 213 Cattete..... 25-0303
Flor dos Arcos 68 Arcos..... 24-4299
Flor d'Aurora 62 Affonso Cavalcanti..... 22-8375
Flor da Aurora 547 Lobo Junior..... 29-6609
Flor da Gavêa 115 Marq S Vicente..... 27-1471
Flor da Igrejinha 6 Prç Igrejinha..... 28-2543
Flor da Primavera 145 S Pedro..... 23-1008
Flores de Maio 152 Conceição..... 24-4757
Florinda 192 Fr Caneca..... 22-2869
Fluminense 133 Laranjeiras..... 25-2143
Forjan & Alvarez 112 Pernambuco..... 29-3140
Formosa Itauna 71 Visc Itauna..... 24-5586
Forte 89 Frco Octaviano..... 27-1935
Francelino Augusto Soares 3 Estacio Sá..... 22-2472
Francisco de Paula 59 Campos Salles..... 28-3508
Franco 60 Conceição..... 24-4785
Freitas Joaquim 244A Dias Ferreira..... 27-2023
Futurista 2 Passagem..... 26-0573
Futurista 33 r Quatro..... 29-1745
Garcia Castañeira Jesus 100 Riachuelo..... 22-1774
Garibaldi 160 S Pedro..... 24-1932
Garnier 118 Dr Garnier..... 29-4185
Garoto do Remo O 222 Sta Luzia..... 22-6389
Gato Preto 21 Ouvidor..... 23-2315
Gaucho 86 S José..... 22-9285
Gil & Barros 611/13 Av Amaro Cavalcanti..... 29-2757
Ginginha Porta Sto Antão 10 Reg Feijó..... 22-3063
Gloria do Brasil 5 Prç Duque Caxias..... 25-0982
Gomes & Irmão M 1 Fr Caneca..... 22-3850
Gomes & Irmão Manoel 4 Fr Caneca..... 22-4437

Gomes & Rodrigues D L 101 Invalidos..... 22-4428
Gomes da Silva & Fernandes 220 Sant'Anna... 22-7297
Gonçalves Albino A 223 Prç Republica..... 24-5267
Gonçalves Antonio José 13 Abilio..... 28-6314
Gonçalves Antonio Rodrigues 108 Sto Christo... 23-6034
Gonçalves Martins Antonio
615 Av Amaro Cavalcanti 29-3046
Gonçalves Martins Custodio 65 Acre..... 23-5372
Gondar 276 Siqueira Campos..... 27-3404
Gonzalez & Fernandez 109 Buenos Aires..... 23-2210
Gonzalez Lino Gomes 70 Prç Republica..... 24-2633
Grande Atlantico 346 Itapirú..... 28-2331
Grito do Ypiranga 14 Ypiranga..... 25-4188
Gruta da Gavea 50 Visc Gavea..... 24-5347
Gruta Riachuelo 174 Riachuelo..... 22-5319
Guedes & Alves 151 Vol Patria..... 26-0423
Guilherme Martins & Irmão 92 B Itapagipe... 28-1082
Guimarães Olindino 340A C Bomfim..... 48-0051
Guiné 245 Gen Camara..... 24-5053
Guineza 137 Guineza..... 29-1144
Guiomar 44 Mendes Tavares..... 48-0065
Havaneza Ltda 14 Lg S Francisco..... 24-4224
Haya 470 Carolina Machado..... 29-8397
Henriques João Affonso 1 Moncorvo Filho..... 24-3929
Heroes da Luzitana 1 Laranjeiras..... 25-0719
Hindú 276A Vol Patria..... 26-2055
Horizonte 136 Quitanda..... 23-1051
Humaytá 113 Humaytá..... 26-2039
Iberica 46 Andradas..... 24-2175
Iberica 100 S Pedro..... 24-0574
Imperial 28 Lg Lapa..... 24-4381
Imperio 35 Ourives..... 23-1290
Indigena 2 Av Mem Sá..... 22-2891
Indigena 8 Republ Perú..... 23-1431
Indio de Ouro 135 B Mesquita..... 28-8890
Insuellas João Evangelista 86 S Luiz Gonzaga.. 28-3603
Internacional Café 122 Av Passos..... 24-2559
Iracema 42 Av Lauro Muller..... 28-6298
Irmãos Pataiano 32 7 Setembro..... 23-3025
Irmãos Pinho 377 Sacc Cabral..... 24-1869
Itararé 216 Uruguayana..... 23-0094
Itú 341 Vol Patria..... 26-2425
J J Alves da Costa 81 Carlos Sampaio..... 22-8568
Jahú 49 Visc Itaborahy..... 23-4606
Jardim 75 José Patrocinio..... 48-1330
Jerusalém 26 Regeneração..... 29-6732
Joaquim Lourenço & Madeira 255 Pedro Alves.. 24-1808
José do Telhado 36 Lino Teixeira..... 29-4764
Jurity 400 Riachuelo..... 22-9225
Juvino & Azevedo 4 Visc Itaborahy..... 23-5059
Lamas 295 Cattete..... 25-0711
Leão d'Ouro 80 Candelaria..... 23-0828
Lebre Olympia 322 Gen Camara..... 24-3915
Leiteria Café e Sorvet Chrystal 575 S Christovão 28-1460
Leiteria Sta Therezinha 410 Visc Pirajá..... 27-4819
Leopoldina 16 Lapa..... 22-8161
Leque de Ouro 230 Riachuelo..... 22-1101
Levi Castro & Moraes 178 Av R Branco..... 24-0052
Liberal 420 Av 28 Setembro..... 48-0885
Liberdade 2 Mourão Valle..... 28-2560
Lima Alberto Gonçalves 9 Cons Saraiva..... 23-3814
Lima Aizira Lopes 205 Pedro Alves..... 24-1559
Loanda 19 Gonç Dias..... 22-2462
Lopes Manoel M 118 Mach Coelho..... 22-4256
Lourdes 10A Alice..... 25-2843
Loureiro da Cruz João 188 Alfandega..... 24-3529
Lunda 453 Visc Itauna..... 22-0772
Luso Brasileiro 13 Visc R Branco..... 22-3049
Luso Brasileiro 162 Carlos Vasconcellos..... 48-0486
Luso Sanmorano 55 Pedro Americo..... 25-1533
Lusquiños 59 Constituição..... 22-3030
Luz do Brasil 78 Senhor Passos..... 24-4060
Luz Stearica 2 Escobar..... 28-4268
Luzitano 35 Senado..... 22-4203
Luzitano 29A S Januario..... 28-9354
Luzo Brasileiro 30 S Bento..... 23-4552
Lydia 177 Gen Camara..... 24-2440
M C de Oliveira & C 159 1º Março..... 23-4710
Macedo & C A Ferreira 114 Torres Oliveira... 29-4835
Macedo João Baptista 138 B S Felix..... 24-4245
Macedo & Mello 134 Mariz Barros..... 28-2952
Machado Coelho 26 Mach Coelho..... 22-4564
Machado Illidio 259 Sacc Cabral..... 24-2515
Machado & Irmão Benjamin 172 Bomfim..... 28-4365
Machado José Araujo 76 Gothemburgo..... 28-4530
Macieira 81 Lavradio..... 22-5514
Magalhães & C José 2 Pedro Alves..... 24-2143
Magestade 18 Prç José Alencar..... 25-0064
Manáos 196 Quitanda..... 23-4089
Mangueira 45 Mattoso..... 28-7549
Mar do Brasil 154 Uruguayana..... 23-5713
Mar e Terra 78 Camerino..... 24-2324
Mar e Terra 197 S Christovão..... 28-4632
Maravilha 79 Lapa..... 22-4538
Marinha 153 1º Março..... 23-2735
Mario Merc Munic lado ext 51/61..... 23-1542
Maritimo 5 Clapp..... 23-0139
Maritimo Gamboa..... 24-0049
Marques & Malta 1 Av Amaro Cavalcanti..... 29-3123
Marques da Silva Luiz 46 União..... 24-2664
Marques Val Luiz 4 Cel Rangel..... 29-8027
Martins 254 Demetrio Ribeiro..... 26-2326
Martins & C F 28 Freo Octaviano..... 27-4210
Martins & Irmão J 482 Vol Patria..... 26-3397
Martins José Ferreira 58 Moncorvo Filho..... 24-6281
Martins Waldemar 363 B S Francisco..... 48-0663
Matriz de Bomsuccesso 34 Saint Hilaire..... 29-6329
Mattos & Freitas 289 Riachuelo..... 22-6978
Mattos Miranda & Alves 59 Sen Dantas..... 22-5761
Mattosinhos 86A Senhor Mattosinhos..... 22-3317
Maxwell 277 Gonz Bastos..... 48-2320
Meirelles Casemiro Gamboa..... 24-2858
Melhor Café O 243 Buenos Aires..... 24-4926
Mello Amaral Luiz 71 Duque Caxias..... 48-0064
Melro 248 C Bomfim..... 28-5656
Memoria 179 Dias Ferreira..... 27-2548
Mendes Antonio 150 Sant'Anna..... 24-2779
Mercantil 157 Buenos Aires..... 24-6160
Mercantil Brasileiro 69 Luiz Camões..... 22-9301
Merugense 260 Riachuelo..... 22-2805
Meyer 8 Carolina Meyer..... 29-1782
Meyer C Max 809 Av Rodr Alves..... 24-6859

Mimozo 71 Gen Pedra..... 23-6011
Minas 6 Misericordia..... 23-0240
Mineiro 178 Cattete..... 25-3256
Minerva 164 Camerino..... 24-6466
Miranda & Alves M 5 Rosario..... 23-0865
Miranda & C L 56 Carmo..... 23-4879
Mirante 19 Ambrosio Lima..... 22-6883
Miss Brasil 226 Av Mem Sá..... 22-6821
Mistinguete 163 Visc Itauna..... 24-6396
Modelo 96 Prç Nações..... 29-6312
Moderno 118 Visc Pirajá..... 27-3948
Monroe 2 Passeio..... 22-2627
Monsanto & Rasteiro 78 Souza Franco..... 48-4835
Monte Cruz 145 S Christovão..... 28-1763
Monteiro Antonio L 229 Sacc Cabral..... 24-4089
Monteiro Ferreira Joaquim 2 Juiz Fora..... 48-1194
Monteiro Guilhermina Jesus 404 S Freo Xavier.. 48-5888
Monteiro & Irmão 190 Buenos Aires..... 24-1566
Monteiro Jacintho 31 Carlos Seidl..... 28-9358
Monteiro & Monteiro 177 Livramento..... 24-3018
Montenegro 270 Visc Pirajá..... 27-3003
Monumental 111 Mariz Barros..... 28-2154
Moreira & C A Thomaz 67 Pedro Alves..... 24-2056
Moreira Joaquim 1263 24 Maio..... 29-3168
Moura & Novello 658 C Bomfim..... 48-3957
Mourisco 105 Av R Branco..... 24-4515
Mouro & Martinez 15 Min Viveiros Castro.... 27-3693
Mousinho de Albuquerque 7 Prç Duque Caxias.. 25-0470
Mundin 369 S Christovão..... 28-4864
Municipal 399 Gen Camara..... 24-5294
Muriahé 486 B Mesquita..... 48-3507
Natal 12 Acre..... 23-5445
Navegantes Merc Munic r X 102/4..... 23-1440
Neptuno 3 Cons Saraiva..... 23-2835
Nobre 30 Buenos Aires..... 23-3013
Nogueira & Monteiro S 113A Sen Dantas..... 22-7598
Nogueira & Santos 84 Passagem..... 26-3187
Normalista 209 Mariz Barros..... 28-7106
N S Apparecida 157 24 Maio..... 29-1497
N S Conceição 184 Gen Camara..... 24-2473
N S Gloria 14 Rezende..... 22-8257
N S da Luz 366 Anna Nery..... 29-3745
N S da Natividade 78 Prof Valladares..... 48-1292
N S Penha 123 Gen Roca..... 48-0023
N S Penha 276A Philomena Nunes..... 29-6472
Nova Aurora 60 Av Mar Floriano..... 23-6008
Nova Esperança 110 Salvador Corrêa..... 27-0667

CAFÉ CRUZEIRO
EXTRA
- Gostoso até sem assucar -
EXIJA DO SEU FORNECEDOR
Telephone 24-1167

Nova Lisbôa 182 Siqueira Campos..... 27-3186
Nova York 233 Cattete..... 25-0849
Novaes José 147 Riachuelo..... 22-1734
Novaes & Silva 15 Bento Ribeiro..... 24-1280
Novo Democrata 300 Senado..... 22-9506
Novo Guanabara 492 Pr Botafogo..... 26-3340
Novo Lloyd 33 Prç Servulo Dourado..... 23-5052
NOVO PRIMAVERA 191 Senhor Passos..... 24-3957
Nunes Barreiros Antonio 326 Gen Camara..... 24-1342
Oceano 138B B S Felix..... 24-2728
Odeon 4 Passeio..... 24-3737
Olinda 108 Ourives..... 24-2434
Oliveira 66 Juvenal Galeno..... 29-6640
Oliveira Branco Domingos 16 Beco Rio..... 25-3061
Oliveira Domingos José 107 Sen Alencar..... 28-4666
Oliveira & Ferreira J 46 Sen Furtado..... 28-0487
Oliveira & Funkatis 182 Mariz Barros..... 28-9203
Oliveira & Lourenço Ltda 430 Riachuelo..... 22-3957
Oliveira & Moraes 28/30 Lg S Francisco..... 24-1272
Oliveira e Silva J A 141 B S Felix..... 24-5802
Onze de Junho 124 Sen Euzebio..... 24-2511
Orfeão 153 Buenos Aires..... 23-2961
Opera 4 Almte Cochrane..... 28-4322
Operario 69 Alvaro Ramos..... 26-2322
Operario 133 Ev Veiga..... 22-3931
Operario 106 Cattete..... 25-2603
Operario 368 Fr Caneca..... 22-4841
Operario 37A Gago Coutinho..... 25-1195
Ordem 17 Lg Carioca..... 22-3417
Oriental 190 Senado..... 24-3695
Oriente 155 1º Março..... 23-2818
Orion 14 Quitanda..... 22-2971
Oswaldo & Araujo 36 Marcilio Dias..... 24-5410
Outeiro J M 6 Prç Servulo Dourado..... 23-3767
Outomno 101 Gen Camara..... 24-4279
Ouvidor 2 Ouvidor..... 23-2626
Paiva Cerqueira & C 36 Bella..... 28-2867
Palace Café 157 Ouvidor..... 22-9009
Palacio 148 Cattete..... 25-4115
Palhaço 550 Cardoso Moraes..... 29-6063
Papagaio 44 Gonç Dias..... 22-1032
Para Todos 196 Affonso Cavalcanti..... 22-2529
Paraizo 87 2 Dezembro..... 25-4324
Paraizo 160 D Romana..... 29-0830
Parames 132 Av Mem Sá..... 22-4983
Parque 213 Prç Republica..... 24-1262
Parreira 17 Moreira Pinto..... 24-2712
Parreira de Amarante 344 S Christovão..... 28-6014
Passeio 42 Passeio..... 24-4556
Pastor 73 Leopoldo..... 48-3992
Patria 102 Catumby..... 22-1689
Patria 37 Freo Eugenio..... 28-0964
Patria 130 Av Mem Sá..... 22-4083
Patria 30 S José..... 23-3416
Paulicéa 37 Visc R Branco..... 22-5728
Paulista 85 Carioca..... 22-8692
Paulo Barreto 65 Paulo Barreto..... 26-1777
Paulo Barreto 31 Chile..... 22-1521
Pavão 245 Buenos Aires..... 24-3355
Pavão & Filho João Machado 291 Sto Christo.. 24-5805
Paz 107 Paula Mattos..... 22-7224

Pé de Anjo 293 José Bonifacio..... 29-2824
Pedroza & Fernandes 50 Marrecas..... 22-6364
Pedroza Manoel de Souza 1 Gen Padilha..... 28-540
Pelotense 45 Buenos Aires..... 23-40
Pelotense 10 Av Lauro Muller..... 28-2
Penha Club 108 Nicaragua..... 29-6
Peninsular 38 Moraes Valle..... 22-55
Pereira 10A Almte Cochrane..... 28-18
Pereira A 84 Prç Nações..... 29-635
Pereira & Borges 143 Sen Vergueiro..... 25-0020
Pereira da Costa Sotero 5 Laranjeiras..... 25-1159
Pereira & Fernandes M 34 Sen Pompeu..... 24-0689
Pereira & Rodrigues 341 S Pedro..... 24-0098
Peres & Costal 134 Av Mem Sá..... 22-4219
Pernambuco 53 Siqueira Campos..... 27-0507
Pernambuco 255 Fig Mello..... 28-4696
Pessoa Braulio Augusto 138 Vaz Toledo..... 29-3027
Petropolis 87 Cattete..... 25-3584
Petropolis 18 Petropolis..... 22-4593
Petropolis 1068 Uranos..... 29-6280
Pinheiro 187/93 Caes Mercado..... 23-1540
Pinheiro Machado 979 Uranos..... 29-6331
Pinheiro & Salvador 10 Petropolis..... 22-8719
Pinto 138 Luiz Barbosa..... 48-0889
Pinto de Almeida Emygdio 118 Bento Lisboa... 25-1305
Pinto José 323 Lins Vasconcellos..... 29-4095
Pinto Leitão José 254 Senado..... 22-2667
Pinto & Moraes A 106 S José..... 24-3064
Pinto Rocha A 354 Av 28 Setembro..... 48-1882
Pinto & Valle 148 Prç Santos Dumont..... 27-0345
Pires da Fonseca Joaquim 82 S Luiz Gonzaga.. 28-6531
Polixena 102 Arnaldo Quintella..... 26-0037
Ponto 160 Prç Mar Deodoro..... 28-3334
Ponto Chic 150 Av Salv Sá..... 24-4560
Ponto Chic do Cruzeiro 164 Vaz Caminha..... 29-2384
Popular 176 Quitanda..... 23-0063
Popular do Andarahy 748 B Mesquita..... 48-3037
Portela & Costa J 50 S Christovão..... 22-2835
Porto 34 Lavradio..... 22-6597
Porto Rico 68 Constituição..... 22-5518
Portuense 4 Av Mar Floriano..... 24-2194
Portuense 294 Arch Cordeiro..... 29-0525
Portugal 21 Bento Ribeiro..... 24-0954
Portugal 600 Visc Pirajá..... 27-0267
Postal 10 Visc Itaborahy..... 23-5275
Povo 98 Sen Pompeu..... 24-2211
Povo 505 Alegria..... 28-8176
Prazer de S Januario 233 S Januario..... 28-4078
Predilecto 366 Fig Mello..... 28-1342
Previdente 49 1º Março..... 23-3950
Primavera 154 Alfandega..... 24-0688
Primavera 65 Freo Eugenio..... 28-1627
Primeiro Café e Rest 51 Av Salv Sá..... 22-8522
1º Maio 820 Copacabana..... 27-0241
1º Maio 92 B Itapagipe..... 28-1082
1º Maio 11 Lg Neves..... 22-9571
1º Março 134 Bened Hyppolito..... 28-4145
Primo 185 Visc Itauna..... 24-1006
Primor 95 Farme Amoedo..... 27-1850
Primor de S José 1 S José..... 23-0533
Principal Café e Bar 220 Buenos Aires..... 24-0643
Progresso 1 Prç Republica..... 22-5751
Pyramide 82 Vieira Fazenda..... 23-5679
4 Nações 189 Gen Camara..... 24-4070
Queiroz E Coelho 44 Av Mem Sá..... 22-1531
Quintella 40 Prç Republica..... 22-6205
15 de Novembro 259 Av 28 Setembro..... 48-5884
15 de Novembro 980 Clarimundo Mello..... 29-2711
Ramada & Rocha 54 Prç Duque Caxias..... 25-2945
Ramalho João Franqueira 303 João Rego..... 29-6611
Ramos & Fernandes Ignacio 15 Ledo..... 24-3397
Raymundo Sergio 155 Bened Hyppolito..... 22-4901
Rebello Conceição 74 Frei Caneca..... 22-3469
Recreio 1469 Uranos..... 29-6067
Recreio 37 20 Abril..... 24-3989
Recreio 2 Ld Barroso..... 24-4885
Recreio 44 Balthazar Lisboa..... 48-0013
Recreio Beira Mar 169 Pr Cajú..... 28-6272
Recreio da Circular café e leiteria
327 Lobo Junior 29-6409
RECREIO FREI CANECA 154 Frei Caneca.... 22-4343
Recreio dos Pescadores 18 Tv Costa Velho..... 23-4469
Recreio Sant'Anna 188 Sant'Anna..... 22-9210
Recreio Sto Amaro 2 Fialho..... 25-2420
Recreio de S Jorge 183 Rivad Corrêa..... 24-0442
Redemptor 1 Soares Cabral..... 25-1539
Redemptor 84 Jorge Rudge..... 48-1375
Redentor 92 Rosario..... 23-4144
Regencia 92 Werna Magalhães..... 29-3089
Reinaldos 70 Sen Dantas..... 22-4351
Resistencia 44 Pará..... 28-3174
Resistente 463 S Freo Xavier..... 48-2689
Resurreição Fausto 403 Mariz Barros..... 28-2890
Rex 51 Eng Dentro..... 29-1556
Riachuelo 197 Riachuelo..... 22-6295
Riachuelo 408 Riachuelo..... 22-9658
Ribeiro Caetano Gonçalves 822 Av Democraticos 29-6037
Rio Ave 189 Carlos Seidl..... 28-2338
Rio Branco 93 S José..... 22-5791
Rio Branco 3102 Av Suburbana..... 29-8095
Rio Chic 78A Araujos..... 28-4173
Rio Chic 476 Frei Caneca..... 22-7856
Rio Lima 55 Visc Inhauma..... 23-4217
Rio Lima 112 Luiz Camões..... 24-1616
Rio Minho 829 Av Democraticos..... 29-6408
Rio Novo 442 B Mesquita..... 48-5623
Rio Paiva 26 Tv Oliveira..... 24-3921
Rio Portugal 45 Av Ataulpho Paiva..... 27-3891
Rio Prata 363 Riachuelo..... 22-2931
Rio Tamega 156 Lavradio..... 22-0973
Rio Vouga 11 Ld Felippe Nery..... 24-4375
Rio Vouga 151 Sacc Cabral..... 24-3036
Rivadavia 42 Marrecas..... 22-3911
Rocha 33 C Porto Alegre..... 29-4105
Rocha 7 Av Suburbana..... 28-4806
Rocha José Gomes 579 Copacabana..... 27-2649
Rocha M J 7 Julio Carmo..... 24-0985
Rodrigues Antonio 354 Pr S Christovão..... 28-0725
Rodrigues Emilio 233 Alfandega..... 24-5822
Rodrigues Francisco 126 Invalidos..... 22-3335
Rodrigues Manoel J 48 Nabuco Freitas..... 24-2850
Rodrigues & Martins J 443 Vol Patria..... 26-1198

Rodrigues Nicolau Freire 45 Desemb Izidro..... 48-0001
Rodrigues Zacharias M 336 Arch Cordeiro..... 29-4638
Rodriguez & Portella 124 Frei Caneca..... 22-0079
Roseiras 285 Muriz Barros..... 28-7266
Royal 50 Ourives..... 24-3686
Royal 135 Av Mem Sá..... 22-1095
Saccadura 118 Acre..... 23-5377
Saenz Peña 5A Desemb Izidro..... 48-0012
Saêta Rodrigues A 63 Pereira Franco..... 22-8855
Sagres 148 Senhor Passos..... 24-3681
Salgueiro 54 Carmo..... 23-2558
Samaritana 124 Frco Eugenio..... 28-1413
Sameiro 120 Acre..... 24-2295
Sampaio Adelino 91 Ourives..... 23-2361
Sta Barbara 122 Eleuterio Motta..... 29-6761
STA CATHARINA 42B Tupy..... 29-6561
Sta Cruz 224A S Frco Xavier..... 28-5503
Sta Cruz 2 Pedro Americo..... 25-1346
Sta Cruz 41 Mattoso..... 28-1567
Sta Luiza 44 Sen Furtado..... 28-0094
Sta Theresinha 142 S Luiz Gonzaga..... 28-8978
Santiago 113 Escobar..... 28-6413
Sto Amaro 158 Sto Amaro..... 25-2968
Sto Antonio 261 Visc Sta Isabel..... 48-4262
Sto Antonio Merc Munic lado ext 87/9..... 23-0742
Sto Antonio Ltda 324 Gen Caldwell..... 22-6574
Sto Antonio 177 Sorocaba..... 26-0825
Sto Thyrso 873 B Mesquita..... 48-5426
Santos & C F F 58 Andradas..... 24-5815
Santos Isidro 189 Alegria..... 28-4918
Santos Julia 181 Visc Itauna..... 24-1391
Santos Neves & C 146 Cattete..... 25-2044
Santos & Simões J 4 Tv Commercio..... 23-0570
Santos Thomaz 3A Prç Progresso..... 29-6120
S Benedicto 548 Demetrio Ribeiro..... 26-0678
S Christovão 149 Pedro Alves..... 24-4208
S Clemente 174 S Clemente..... 26-0373
S Diogo 419 Gen Pedra..... 24-2772
S Francisco 26 Alcindo Guanabara..... 24-0185
S Francisco Paula Ao 80 Gonç Dias..... 23-4382
S João 197 Gamboa..... 24-4900
S João 362 Pr S Christovão..... 28-2742
S João 139 Elias Silva..... 29-3796
S João Baptista 122 S João Baptista..... 26-2222
S Joaquim 432 Av Frco Bicalho..... 28-2296
S Jorge 107 Av Salv Sá..... 22-4943
S Jorge 167 Souza Barros..... 29-3167
S Jorge 1 Cardoso Moraes..... 29-6384
S José 7 Prç Tiradentes..... 22-4911
S Leopoldo 271 Julio Carmo..... 22-5279
S Manoel 85 Cordeiro Graça..... 24-5596
S Paulo 129 Av R Branco..... 24-2199

CAFE'
FIM DO MUNDO
(O MAIS AFAMADO PARA BOTEQUINS)
EXPERIMENTAL-O
É
PREFERIL-O SEMPRE
Rua Luiz de Camões, 24
Teleph.s 22-9035 e 22-9449

S Paulo e Rio 2 Valença..... 22-4479
S Roque 403 Fig Mello..... 28-3630
S Salvador 164 B S Felix..... 24-3206
S Sebastião 667 Copacabana..... 26-2043
S Sebastião 125 Visc Itamaraty..... 28-1596
S Sylvestre 76 Daniel Carneiro..... 29-3040
Schimetzk Victor 34 Av Mem Sá..... 22-1354
Secco Armindo J 10 Farani..... 26-1138
Sempre Amigo 2 Visc Sta Isabel..... 48-1634
Serafim & Machado 48 Clapp..... 23-1441
Sereia 130 Caminho Maria Angú..... 29-6760
Servos & Gomes Ltda 126/28 Sen Euzebio..... 24-2301
Sete Setembro 38 Quitanda..... 23-4516
Severa 136 Julio Carmo..... 22-0296
Sias Victor 72 Gen Bruce..... 28-0530
Simões de Almeida Alvaro 36 Prç Cond Frontin 28-2476
Simões & Costa 253 Gamboa..... 24-2258
Silva Almeida Raul Ricardo 18 D Manoel..... 23-4447
Silva & C Aureo 7 Av R Branco..... 23-2916
Silva & C Carlos V da Merc Munic r XII 100/4 23-0633
Silva Jayme Ferreira 53 Radmacker..... 48-0884
Silva João Pinto 5 Paulo Frontin..... 22-1795
Silva José 59 Passagem..... 26-1949
Silva Leite Rosa 47 Mercado..... 23-0538
Silva Manoel 127 S Dezembro..... 28-0697
Silva Manoel 133 Pernambuco..... 29-1744
Silva Zeferino José 86 Visc Gavea..... 24-4592
Soares & Moraes 50 Marcilio Dias..... 24-4848
Sobreiro & Alves 111 Theod Silva..... 48-0031
Social Café 163 Fr Caneca..... 22-9168
Souto & Irmão 58 Visc R Branco..... 22-8345
Souza 125 Catumby..... 22-4440
Souza A M Merc Munic lado ext 188/98..... 23-1541
Souza Joaquim 16 Pinto Figueiredo..... 48-4002
Souza & Parames 122 Av Gomes Freire..... 22-1514
Souza Reis & C 24 Constituição..... 22-4105
SOUZA VALLE 544 Copacabana..... 27-0302
Sport 180 D Romana..... 29-1520
Sport 254 Senado..... 22-2667
Suburbano 456 24 Maio..... 29-0875
Suisso 155 Av R Branco..... 22-3331
Suisso 155 Av R Branco..... 24-6219
Sul America 103 Uruguayana..... 23-3286
Syrio Brasileiro 84 Prç Republica..... 24-2200
Taberna Maritima 1B Rosario..... 23-3759
Tavares 30 Mar Niemeyer..... 26-0523
Tavares & Coelho A 55A Relação..... 22-4895
Tavares & Ferreira 119 Tv Ouvidor..... 24-5785
Tavares d'Oliveira Luiz 15 Pedro Alves..... 24-0006
Teixeira 43 Lavradio..... 22-3229
Teixeira Augusto 533 Estr Eng Pedra..... 29-6777
Teixeira Cardoso Alfredo 327 Sacc Cabral..... 24-0904
Teixeira Cardoso & Irmão 129 Rezende..... 22-5427
Teixeira & Irmão 353 S Clemente..... 26-1566
Teixeira & Lameira 10 Lg Sta Rita..... 24-4829
Teixeira & Rodrigues J 56 Lapa..... 22-0926
Tennis Club 1 Pinto Figueiredo..... 48-5187
Terra e Mar 38A Cuba..... 29-6762
Tijuca 314 C Bomfim..... 28-6202
Todos os Santos 2 Bambina..... 26-0774
Torino Merc Municipal r X 46/8..... 23-1438
Torres Mariano 427 S Clemente..... 26-0364
Travessa & Loureiro 2 Arcos..... 22-8212
3 de Maio 49 Orestes..... 24-2125
3 de Maio 505 Visc Itauna..... 22-8774
13 de Maio 97 Silva Pinto..... 48-5696
Triangulo 94 Arcos..... 22-4247
Triangulo Merc Municipal r IX 58..... 23-1437
Trianon 33 Chile..... 22-1125
Triumphal 219 Mattoso..... 28-5147
Triumpho do Andarahy 783 B Mesquita..... 48-5389
Tupy 88 Av Passos..... 24-1050
Turiz 240 Sen Pompeu..... 24-2105
Ultramarino 1 Arcos..... 22-1138
União Iberica 534 Sen Euzebio..... 24-0666
Uruguay 598 B Mesquita..... 48-3209
Val do Voga 264 Pereira Nunes..... 48-1893
Varzini 115 Misericordia..... 23-0642
Vascaino 396 Sen Euzebio..... 24-3696
Vasco da Gama 42 Ricardo Machado..... 28-5839
Vasquez Antonio Castro 160 Gen Pedra..... 24-1362
Vaz & Suarez 116 Sen Pompeu..... 24-3996
Veiga M Carneiro 172 Hadd Lobo..... 28-4966
Velho Albino Augusto 356 Sen Euzebio..... 24-3538
Velho Amorim 71 Rosario..... 23-3146

CAFÉ AMORIM
O preferido de 1888 até hoje
TELEPH. 24-2228

Vencedor 744 B Mesquita..... 48-0022
Vencedor 1/3 Camerino..... 24-1104
Vences & Almeida 16 Ouvidor..... 23-1560
Veneza 326 Julio Carmo..... 22-3638
Veneza 1 Araujos..... 28-3498
Ventura & Loureiro 39 Lg Lapa..... 22-1699
Vera Cruz 82 Lapa..... 22-4878
Victoria 2 Lg Carioca..... 24-3040
Victorioso 125 Siqueira Campos..... 27-2578
Vieira & Custodio Joaquim 966 C Bomfim..... 48-3027
Vieira Junior José 334 Riachuelo..... 22-5493
Vieira Manoel Camara 233 Sto Christo..... 24-2667
Villa do Conde 57 Sacc Cabral..... 24-5686
Villa Isabel 294Av 28 Setembro..... 48-3672
Villa Real 160 Marq Sapucahy..... 22-8775
Villa Real 220 Av Salv Sá..... 22-3527
Villaça 20 Miguel Frias..... 22-2525
20 de Agosto 13 Ubaldino Amaral..... 22-7974
Vista Alegre 1 Invalidos..... 22-8063
Vizeu 121 Cattete..... 25-1357
Vizeu Adalberto 169A Sacc Cabral..... 24-0433
Vlan 276 Humaytá..... 26-2021
Voz do Povo 243 Pr S Christovão..... 28-4679
York 242 Av Mem Sá..... 22-6794
Zenith 256 C Bomfim..... 28-1218
Zeppelin 63 Visc Itaborahy..... 23-3516
Zeppelin 39 Ubald Amaral..... 22-8603

CAFÉ
(Commissarios e Exportadores)

American Coffee Corporation armz
120 B S Felix 24-2176
American Coffee Corporation 13 3º S Bento.... 23-2083
Andrade Lemos & C 15 S Bento..... 23-3811
Araujo & C Eduardo 28 1º Mayrink Veiga..... 24-0388
Araujo João H corretor 192 1º Quitanda.... 23-4182
Araujo Maia & C 113 3º Th Ottoni..... 24-6737
Araujo Maia & C 150/2 Pedro Alves..... 24-6720
Arbuckle & C 4 sb S Bento..... 23-4027
Armazens Geraes Guanabara S A 13 1º S Bento 23-1364
Assaf & C Nagih 185 1º Quitanda..... 23-4421
Assoc Nacional de Exportadores de Café
187 3º Quitanda 23-5379
Avellar & C 187/187A Quitanda..... 23-3016
Barboza Albuquerque & C 101 2º Rosario..... 23-4648

PAIVA, NUNES & CIA.
COMMISSARIOS E EXPORTADORES DE CAFE'
RIO DE JANEIRO
RUA DA QUITANDA, 187 - 3.º
TELEG. "PAIVANES"
Telephones: 23-0567 e 23-4626
VARGINHA
REDE MINEIRA DE VIAÇÃO
TELEG. "PAIVA"
Telephone. 59
SANTOS
RUA DO COMMERCIO, 38
TELEG. "PAIVANES"
Telephone: 5367

Barros Siano & C 201 1º Quitanda..... 23-2565
Barros Siano & C dep 124 Pedro Alves..... 24-5195
Bastos Arthur 7 Tv Commercio..... 23-5725
Bittencourt Villela & C Ltda 41 4º Th Ottoni.. 23-1461
Campos & Christofori Ltda
28 5º s 7 Mayrink Veiga 24-5442
Castro Silva & C escr central 29/33 S Bento.. 23-2837
Castro Silva & C export e sala amostras
29/33 S Bento 23-3024
Centro Commercio Café Rio de Janeiro
191 2º Quitanda 23-3940
Cerqueira Soares & C 84 1º Th Ottoni..... 24-2444
Cerqueira Soares & C 100 Pedro Alves..... 24-5846
Comp Armzs Geraes S Paulo 208 1º Sacc Cabral 24-1460
Comp Cafeeira de Minas Geraes
39 8º Visc Inhauma 23-4795
Comp Cafeeira de Minas Geraes
39 10º Visc Inhauma 23-0398
Comp Cafeeira de Minas Geraes
39 8º Visc Inhauma 23-3986
Comp Esp Santo e Minas de Armazens Geraes
superint 28 5º Mayrink Veiga..... 23-4553
Comp Esp Santo e Minas de Armazens Geraes
28 5º Mayrink Veiga 24-3013
Comp Metropolitana Armzs Geraes 44 Candelaria 23-0861
Comp Mineira de Armazens Geraes
801 Av Rodr Alves 24-3701
Comp Mineira de Armazens Geraes
13 2º S Bento 23-3468
Comp Nacional Commercio Café escr
143 3º Quitanda 23-2607
Comp Nacional Commercio Café 143 3º Quitanda 23-2782
COMP UNIÃO DOS FAZENDEIROS DE CAFÉ DO BRASIL 9 3º s 348 Av R Branco.. 23-4970
Empr Armzs Geraes Carangola 132 Pedro Alves.. 24-5913
Felix Fonseca & C 70 Th Ottoni..... 23-2414
Fernandes Serafim 28 2º s 5 Mayrink Veiga.. 24-3897
Ferrari Souza & C 48 1º Acre..... 23-4242
Ferreira Brito & C 185 1º Quitanda..... 23-0888
Figueira A Gomes escr 198 Quitanda..... 23-2312
Figueira & C Ed 108 Pedro Alves..... 23-6015
Figueira & C Ed 80 1º Gen Camara..... 24-6222
Fontes & C E G 261/7 Av Rodr Alves..... 24-6172
Fontes & C E G secç café 44 1º Candelaria.. 23-2539
Fontes & C E G secç café 44 2º Candelaria.. 23-5006
Fraga Irmãos & Ltda escr 8 1º S Bento..... 23-4636
Fraga Irmão & C Ltda 8 1º S Bento..... 23-0469
Frossard Filho & C 15 1º S Bento..... 23-3938
Gomes & C Galeno 107 2º 1º Março..... 23-2567
Graciano & C 198 1º Quitanda..... 23-3437
Guarino José 41 2º Th Ottoni..... 23-5787
Hadjes & C Ltda 187 4º Quitanda..... 23-3575
Hard Rand & C 60 Visc Inhauma..... 23-0008
Hard Rand & C 60 Visc Inhauma..... 23-2713
Inst Mineiro do Café 39 Visc Inhauma..... 23-2002
Irciv S A 194 1º Quitanda..... 23-3340
Jabour & C A 81 2º Candelaria..... 23-0962
Jabour & C A 81 2º Candelaria..... 23-3241
Jabour & C A armz 173 Av Rodr Alves..... 24-0074
Lage Irmãos 234 Av Venezuela..... 24-4911
Leon Israel Company S A 23 1º Av R Branco.. 23-5976
Lincoln & C 195 1º Quitanda..... 23-3704
Luiz Corrêa S A 91 1º Candelaria..... 23-0189
Martins Filho & C Marcellino 124 Sacc Cabral.. 24-2193
Martins Filho & C Marcellino 24 1º Cons Saraiva 23-3009
Martins Filho & C Marcellino 24 1º Cons Saraiva 23-4107
McKinlay S A armz 34 Cons Saraiva..... 23-3010
McKinlay S A escr 34 Cons Saraiva..... 23-3011
Mercado de Café O 164 1º Quitanda..... 23-1370
Motta & C Julio 187 4º Quitanda..... 23-0025
Motta & C Oscar 80 5º Candelaria..... 23-1069
Motta Silva & C 184 1º Quitanda..... 23-5094
Neves Villela & C 28 1º Cons Saraiva..... 23-3078
Norton Megaw & C Ltda 6 2º Mayrink Veiga.. 23-2746
Ornstein & C escr 9 3º S Pedro..... 23-2639
Ornstein & C escr 9 3º S Pedro..... 23-2347
Ornstein & C 9 2º S Pedro..... 23-2338
Ornstein & C 9 3º S Pedro..... 23-2641
Ornstein & C 134 Sacc Cabral..... 24-0125
Paiva Nunes & C 187 3º Quitanda..... 23-0567
Pereira & C S 3 1º S Bento..... 23-0024
Pereira Nuno 31 1º Cons Saraiva..... 23-0183
Pinheiro Ladeira & C 142 Sacc Cabral..... 24-5094
Pinheiro Ladeira & C 32 1º Cons Saraiva..... 23-3812
Pinto Lopes & C Ltda ger 199 3º Quitanda.... 23-3716
Pinto Lopes & C Ltda armz 98 Pedro Alves... 24-4370
Pinto Lopes & C Ltda export 199 3º Quitanda. 23-4544
Queiroz Moreira & C 28 1º Quitanda..... 22-0542
Rabello & Irmãos 13 2º S Bento..... 23-5660
Rebello Alves & C 13 4º S Bento..... 23-0161
Rebello Alves & C escr 13 4º S Bento..... 23-0021
Rebello Alves & C 13 4º S Bento..... 23-0023
Reis & C Ltda 72/4 Pedro Alves..... 24-5271
Rodenburg F 4 1º Mayrink Veiga..... 23-3847
Rotundo & C 80 6º Candelaria..... 23-0397
Rotundo Costa & C Roque
7 13º s 1304 Prç Mauá 23-4154
Sinner S A 43 Av Venezuela..... 24-4541
Sinner S A 43 Av Venezuela..... 24-2919
SOCIED NACIONAL COMMISSARIA DE CAFÉ LTDA 143 Quitanda..... 23-2101
SOCIED NACIONAL COMMISSARIA DE CAFÉ LTDA 62 2º Gen Camara..... 23-5337
Souza Pimentel & C 66 1º Visc Inhauma..... 23-2941
Telles Mario 7 1º S Bento..... 23-2288
Tostes & C 11 1º Mayrink Veiga..... 24-5076
Treidler & C Pedro 7 1º S Bento..... 23-2913
Teyler Jr R H 194 1º Quitanda..... 23-3341
Valente Rodrigues & C Ltda 28 S Bento..... 23-3511
Ventura Lopes & C 35 1º Cons Saraiva..... 23-1259
Vieira Camões & C 14 1º S Bento..... 23-3943
Vivacqua Irmãos S A 199 2º Quitanda..... 23-1664

CAFÉ
(Contrôle de peso)

General Superintendence Co Ltd
7 15º s 1510 Prç Mauá 23-0159

CAFÉ
(Fabricas)

Baptista Neves & C 92 Silvino Montenegro..... 24-4894
BHERING COMPANHIA S A fabr 28 Orestes... 24-1148
Bhering Companhia S A ger 113 1º 7 Setembro 22-0030
Botelho Macario 105 Catumby..... 22-4473
Braia & Irmão 53 Estr Mar Rangel..... 29-8116
Café Alliança torref e moagem 206 Th Ottoni.. 24-4455
Café Amazonas 11 Republ Perú..... 23-1544
Café Amorim 39 S Francisco Prainha..... 24-2228
CAFÉ ANDALUZA 23 Andradas..... 22-8875

Café Bom Retiro 7 B Bom Retiro..... 29-2429
Café Capitania 72 Machado Coelho..... 22-0104
Café Dirigivel 124 Av Mar Floriano..... 24-1098
CAFE' FIM DO MUNDO
CEZARIO PUIME & CIA.
RUA LUIZ CAMÕES, 24
Telephones: 22-9035 e 22-9449
Café Flor Luzitana 68 Senhor Passos..... 24-5770
CAFÉ GLOBO 28 Orestes..... 24-1148
Café Globo 113 7 Setembro..... 22-0148
CAFÉ IDEAL 150 Sacc Cabral..... 24-0707

CAFÉ AMAZONAS
Rua Republica do Perú, 11
Teleph. 23-1544

Café Jára 235 Pedro Alves..... 24-3386
Café Jeremias 42 Sant'Anna..... 24-4571
CAFÉ LEÃO 120 Bispo..... 28-3289
Café Luso Brasileiro 76 Silvino Montenegro.... 24-0158
Café Maduro 40 Monc Filho..... 24-1203
Café Magestoso 62 Estacio Sá..... 22-8653
Café Mandarim 10 Tv Paço..... 23-3799
Café Maravilha 66 Sen Êuzebio..... 24-0023
Café Modelo 185 Rivad Corrêa..... 24-0541
Café Montanha 31 Alvaro Miranda..... 29-1502
Café Padroeiro 32 Romeiros..... 29-6009
Café Papagaio 34 Visc R Branco..... 22-3244
Café Paraventi 29 S José..... 23-0889
CAFÉ PAULISTA 23A Constituição..... 23-0836
Café Pavão 56 Rezende..... 22-4326
Café Popular 153 Borges Monteiro..... 29-3752
Café Sta Helena 7 Leandro Martins..... 23-2322
Café Sport 45 S Luiz Gonzaga..... 28-3154
Café Sublime 189 Sacc Cabral..... 24-1800
Café Supremo 194 Av Salv Sá..... 22-4971
Café Triumpho 56 Prç Tiradentes..... 22-3806
CAFÉ UNICO 150 Sacc Cabral..... 24-0707
Café Villa Isabel 288 S Christovão..... 28-1487
Casa Bandeirante 958 B Mesquita..... 48-4992
Castello & C 7 1º Leandro Martins..... 23-3976
Castro Silva & C Café Camara 130 Sacc Cabral 24-0296
Castro Silva & C Café Camara dep 29 S Bento 23-2311
Companhia Brasileira de Torrefacção e Moagem 124 Av Mar Floriano 24-1098
GOMES DA COSTA & C LTDA A 150 Sacc Cabral 24-0707
Gomes L S moagem 97 Sto Christo..... 24-1588
GRANADA 23 Arcos..... 22-9513
Horacio Augusto 958 B Mesquita..... 48-4992

MOINHOS EXCELSIOR E DISCOS DE FRIEDRICH KRUPP GRUSONWERK A. G.
Representante **R. Reverdy, Eng.**
Avenida Rio Branco, 69/77, 3.º and., sala 6
TEL. 23-1252

Legitimo 132 Camerino..... 24-1678
Murias & C 36 Sen Euzebio..... 24-0913
Paulista torrefacção 23A Constituição..... 22-0836
Pacheco Ferreira & C 142 Av Mar Floriano... 24-1167
Penteado Indalecio 113B Sen Dantas..... 22-4288
Pinto & Irmão 159 S Christovão..... 28-0339
Puime & C Cesario 24 Luiz Camões..... 22-9449
Rocha A Garrido 21 Gen Argollo..... 28-4748
Santos & C H moagem 81 Misericordia..... 23-0882
SOARES PINHEIRO & C 23A Constituição.... 22-0836
Socied Industrial do Café Ltda escr 100 1º Ourives 24-6803
TAMBAHÓ Torrefacção e Moagem de Cafés Finos 290 Fr Caneca 22-5231
Tamoyo 128 Av Mar Floriano..... 24-5729

CAFÉS E RESTAURANTES

Aurora 217 Av Mar Floriano..... 24-3248
Bilac 162 Rosario..... 23-4378
Café Bataclan 9 Dr Pedro Rodrigues..... 24-3069
Café S Pedro 24 Assis Carneiro..... 29-2656
Cardoso A S 111 Pr S Christovão..... 28-3279
Castello 930 S Frco Xavier..... 29-3012
Colonial 178 Quitanda..... 23-5388
Elite Municipal A 356 S Pedro..... 24-1212
Flor da Harmonia 19 Harmonia..... 24-4109
Garoto da Praia Merc Munic lado ext 164/170 23-3023

CAFÉ E RESTAURANTE
O GAROTO DO REMO
Casa especialisada em Petisqueiras Diversas. Vinhos nacionaes e estrangeiros. Aguas mineraes, cervejas, etc. —o— RUA DE SANTA LUZIA, 222 —o—
COUTO & IRMÃO —o— Telephone 22-6389

Gomes Adelino 54 Moncorvo Filho..... 24-3157
Independencia 244 Sta Luzia..... 22-4153
Martins Junior A 627 Visc Pirajá..... 27-2744
Mondego 587 S Christovão..... 28-9217
Patria 124 B S Felix..... 24-6538
Paz 2 Maria Rodrigues..... 29-6393
Petisco 131 Gen Pedra..... 24-4711
Ponto 171 Licinio Cardoso..... 28-1384
Recreio da Esplanada 32 Prç Vieira Souto..... 22-1338
Rial 71 Teixeira Soares..... 28-6070
Rodrigues Armindo José 85 Joaq Silva..... 22-4422
Santa Therezinha 247 B Torre..... 27-0412
S Pedro 183 Av Thomé Souza..... 24-1175
Silva Antonio Rodrigues Merc Munic r IX 38/40 23-1432
Taberna dos Artistas 8 Silva Jardim..... 24-0596
Trianon 33 Chile..... 22-8160

CAIXAS DE PAPELÃO

Alves Freixo & C 101 Lavradio..... 22-0893
Barbosa Raul 260 S Pedro..... 24-5572
Cartonagem Luzo Americana Ltda 137 Invalidos 22-3815
Chaoul J M 136 Sant'Anna..... 24-4869

CARTONIFICIO PERFEX
FABRICA DE CARTOLINA, MATABORRÃO, PAPELÃO ONDULADO E SEUS ARTEFACTOS.
CAIXAS DE ARMAR E TALAS PATENTE **PERFEX**
(Privilegios ns. 20.654 e 21-427)
(OFFICINAS GRAPHICAS)
Tel. 28-5891
Rua Lopes de Souza, 60
(PRAÇA DA BANDEIRA)
RIO DE JANEIRO

Coelho & Ribeiro 205 Senhor Passos..... 24-4165
CONDE & C J C 198 Senado..... 22-4975

FABRICA DE CAIXAS DE PAPELÃO
E. PEREIRA LEITE
CAIXAS PARA PERFUMES E DROGAS
Tel. 24-0713
RUA DO COSTA, 14 - RIO

Del Nero & Barbieri 74 Ubaldino Amaral..... 22-2312
Diaz Serrano José 76 Costa..... 24-6846

CAIXAS DE PAPELÃO
Para perfumaria, pharmacia, cigarros, bombons, ampoulas, etc.
ACABAMENTO ESMERADISSIMO
J. L. DE ARRUDA
RUA BANDEIRANTES, 86 e 88
SÃO PAULO
RUA SENHOR DOS PASSOS N.º 16
TEL. 23-5535 — **RIO**

Francisco & Filho 74 Costa..... 24-0281
Graphica Artistica fabr papelão 27 Ledo..... 24-5927

FABRICA TEUTO-BRASILEIRA DE CAIXAS DE PAPELÃO
ESPECIALIDADE EM CAIXA PARA AMPOLAS E SIMILARES
FUNDADA EM 1914
IRMÃOS MENTEN & C.
FABRICA E ESCRIPTORIO:
Rua Miguel Menten, 27
Tel. 4-9844
Caixa Postal 2097
SÃO PAULO (BRASIL)
—— :: ——
Inventores e Fabricantes de caixas para ampolas e similares, patenteadas no Brasil, e na Argentina, sob n.º 25.913 — França, sob n.os 631.994 e 686.684 — Italia, sob n.º 257.010 — Estados Unidos da America do Norte, sob n.º 1.803.028 e 1.932.705 — Inglaterra, sob n.º 395.043.

Hervé L 33 Tte Possolo..... 22-3684
Irmãos Vogel 26 Lavradio..... 22-0956
Jorge Jacob 168 Lavradio..... 22-1273
Oliveira Francisco Climaco 51 Reg Feijó..... 24-6595
Pereira Leite E fabr 14 1º Costa..... 24-0713
Ragognetti Benedicto 171 Gen Pedra..... 24-2708

CAIXAS DE PAPELÃO E OBRAS FINAS DE CARTONAGEM
DEL NERO & BARBIERI
Premiado com **"Grand Prix"**
EXPOSIÇÃO INTERNACIONAL DO CENTENARIO DO BRASIL — 1922
E NA EXPOSIÇÃO DO CENTENARIO DE SÃO VICENTE — SÃO PAULO
Especialidades:
Caixas para empolas
Preparados farmaceuticos
Joias e Bomboniéres.
R I O
R. Ubaldino do Amaral, 74
Telefone 22-2312
S. PAULO
Praça Princeza Izabel, 22-A
Telefone 5-1731

Rudge Raul R escr 105 Lavradio..... 22-3603
SILVA SOARES & C J 121 Visc Gavea..... 24-1803
SOLDEVILA & GUIMARAES 323 Gen Camara.. 24-2572
Souza & Filhos 17 Fr Caneca..... 22-6180
Tannuri & C 103 Senhor Passos..... 24-6899
Tannuri & C 32 Baron Uruguayana..... 29-0512

CAIXAS REGISTRADORAS

Byington & C 68/70 S Pedro..... 23-1745
BYINGTON & C.
S. PEDRO, 70 - Tel. 23-1745
Casa Dalva 49 Visc R Branco..... 22-0990
Casa Pratt loja 46 Quitanda..... 23-1951
CASA PRATT
QUITANDA, 46
TEL. 23-1951
Casa Victor de Registradoras Ltda 170 Alfandega 24-5016

CASA NACIONAL
CONCERTOS E REFORMAS DE CAIXAS REGISTRADORAS COM ABSOLUTA GARANTIA
RUA SENHOR DOS PASSOS, 62
Telefone 24-5551

Casa Vouga offic 41 Av Gomes Freire..... 22-1042
Registradora A machinas 238 Senhor Passos..... 24-4997

CAIXOTEIROS

CAIXAS DE MADEIRA
EXECUTAM-SE ENCOMENDAS EM GRANDE E PEQUENA ESCALA
Alvaro Silva & Cia.
RUA DA MISERICORDIA, 66 — TEL. 23-1146

Almeida & C J 300 Gen Camara..... 24-4514
Almeida Nunes & C 187 Senado..... 22-0265
Azevedo Manoel Pereira 158 Senhor Passos..... 24-0939
Azevedo Manoel Pereira 155 Senhor Passos..... 24-0585
Barreiros & C 119 Th Ottoni..... 24-4358
Barreiros & Sá 11 Cons Saraiva..... 23-4915
Caixotaria Abilio 96A Av Salv Sá..... 22-3016
Caixotaria do Commercio 28 Senhor Passos.... 23-2657
Caixotaria Independencia 128 Andradas..... 24-2966
Caixotaria Lisbonense 168 Th Ottoni..... 24-2843
Caixotaria Luzitana 208 Senhor Passos..... 24-1494

Caixotaria Portuense 14 Beco Bragança..... 23-0172
Caixotaria S José 9 Sen Pompeu..... 24-3255
Caixotaria Terra e Mar 163 Alfandega..... 23-5481
Casa Dias Ferreira 25 Ledo..... 24-3283
Corrêa A F Martins 34 Beco Bragança..... 23-5314
Costa & C Raul 261 Gen Camara..... 24-5313
Cunha Alexandre 127 Senhor Passos..... 24-0307
Fabrica Caixas de Madeira 53 Bomfim..... 28-9211
Fernandes Abilio 181 Gen Pedra..... 24-5238
Figueiredo & Figueiredo J 191 Av Salv Sá..... 22-0096
Gomes Ferreira & C 85 Candelaria..... 23-4452
Gomes Gonçalo 222 Fig Mello..... 28-3337
Guimarães Arthur 61 Invalidos..... 22-7123
Guimarães J R 219 Gen Camara..... 24-3209
Levy & C Theodoro engrad mov 237 Buenos Aires 24-0020
Lorga M 90 Camerino..... 24-2465
Magalhães J S 26 Beco Bragança..... 23-5315
Marques M 64 Leandro Martins..... 24-2681
Martins V 113 Ourives..... 24-0298
Matta Antonio Fernandes 89 Buenos Aires..... 23-5312
Mello J 271 S Pedro..... 24-6030
Oliveira M H 111 Andradas..... 24-3571
Pinna M da Costa 25 Conceição..... 22-6983
Pinto M S 229 Senhor Passos..... 24-2146
Rodrigues & Almeida Joaquim 122 Camerino..... 24-0424
Rodrigues & Fernandes F 313 Gen Camara..... 24-4339
Silva & C Alvaro 66 Misericordia..... 23-1146
Teixeira Bastos & C 113 S Pedro..... 24-4690
Villar José Candido 75 Leandro Martins..... 24-3191

CAL

Aimbiré Oberlaender 759 S Christovão..... 28-1303
Amaral & Machado J 84 Gen Pedra..... 24-6582
Carmo & C 524 Sen Euzebio..... 24-0896
Cesar Lourenço & C 84 Av Lima..... 24-0378
COMP FORNECEDORA MATERIAES 35/9 Fr Caneca { 22-4424 22-4135 22-7740
Guida Antonio 256 Equador..... 24-1236
Lino & C Ltda 124 Sto Christo..... 24-5792
MURY & C Av Frco Bicalho..... 28-5558
Porto Moitinho & C 32 Equador..... 24-5448
SANTOS ANTONIO DIAS 256 Senado..... 22-3472
Silva A B 111A Frco Eugenio..... 28-3401

CALÇADOS

(Fabricas)

CALÇADO ADÃO
CAUSA AOS PÉS SATISFAÇÃO
Fabrica: rua Barão Ubá, 45
Telefone 28-6194

Alves Monteiro & C 61 Vieira Fazenda..... 23-1006
Andrade & C M 56 1º B Itapagipe..... 28-6002
Andrade & C M 56 1º B Itapagipe..... 28-5929
André Junior Antonio 166 B S Felix..... 24-6504
Arbex Antonio F 244 Alfandega..... 24-3926
Armando & Almeida 80 Costa..... 24-3285
Bambino C 348 Frei Caneca..... 22-4104
Bastos & C Jorge couros 296 Av Mem Sá..... 22-9424
Bastos H C 67B Carlos Carvalho..... 22-9678
Biato A J 84 Costa..... 24-3949
Bordallo Antonio Augusto 119 Lavradio..... 22-0284
Borges & Siqueira 84 Coqueiros..... 22-8135
Braga & Woolman escr 9 Mendonça..... 24-1697
Braga & Woolman ger 9 Mendonça..... 24-0644
Braga & Woolman armz 9 Mendonça..... 24-3272
Calçado Betty 17 Constituição..... 22-4112
Calçado Eden 180 2º Av Mar Floriano..... 24-0076
CALÇADO PNEU 86/90 Conceição..... 24-3769
Campos Gentil 161 Sen Pompeu..... 24-5562
Campos J 55 Senhor Passos..... 24-4286
Caria & Franco 47 Lavradio..... 22-4059
Casa Tavares 150 Vol Patria..... 26-0974
Castro & Andrade 288 Buenos Aires..... 24-2880
Cerqueira Miguel 17 Sen Pompeu..... 24-4195
COELHO OLIVEIRA & C 73/85 Gen Canabarro 28-1937
COELHO OLIVEIRA & C 73/85 1º Gen Canabarro 28-2547
Colucci & Filho Ltda 31 Julio Carmo..... 24-3244
Comp Calçado Bordallo escr 63 1º Nuncio..... 24-1954
Comp Calçado Bordallo 55 1º Nuncio..... 24-1577

FABRICA DE CALÇADO LUIZ XV
MARYLIA
João Madeira
97, RUA UBALDINO DO AMARAL, 97
Tel. 22-7356

Comp Calçados D N B escr 380 Av Pedro II... 28-6080
Conde & Irmão A 64 Costa..... 24-1438
Costa José Garrido 306 Gen Camara..... 24-3123
Cropalato & Dulcetti 187 1º Alfandega..... 24-5660
D N B Comp de Calçados 380 Av Pedro II.... 28-6080
Deposito Calçado Walkyria 6 Stant'Anna..... 24-6041
Dias Francisco Pereira 10 Republ Perú..... 23-1501

ETIQUETAS
Tecidas e Bordadas - **FABR. FITAS HELVETIA**
— Repres.: R. BEBIANNO COSTA —
RUA DA ALFANDEGA, 200 — Tel. 24-6290

Fabr Alhambra 174 Senhor Passos..... 24-3854
Fabr Calçado Areosa 159 Senhor Passos..... 24-2965
Fabr Calçado Berta 68 Carlos Carvalho..... 22-3776
Fabr Calçado Ceuta 314 S Pedro..... 24-4822
Fabr Calçado Chic Parisiense 291 Alfandega.... 24-6161
Fabr Calçado Cruzeiro 178 Sen Pompeu..... 24-2727
Fabr Calçado Ecco e Leader 61/3 Av Henr Valladares 22-0692
Fabr Calçado Edith Ltda 90A Nery Pinheiro.... 22-7477
Fabr Calçado Fifina 308A Gen Caldwell..... 22-7081
Fabr Calçado Flavia 4 Sen Pompeu..... 24-1724
Fabr Calçado Flexi 12 Jaraguá..... 28-7366
Fabr Calçado Floresta 329 Buenos Aires..... 24-6639
Fabr Calçado Georgette 195 Borges Monteiro... 29-0767
Fabr Calçado Gioconda 55 Senhor Passos..... 24-4286
Fabr Calçado Helena Ltda 266 Gen Camara... 24-0903
Fabr Calçado Iberica 129 Mach Coelho..... 22-8894
Fabr Calçado Jardim 207/9 Senhor Passos.... 24-3956
Fabr Calçado Lucille 189 1º Th Ottoni..... 24-0029
Fabr Calçado Luiz XV 216 Senado..... 22-3963
Fabr Calçado Madeira 97 Ubald Amaral..... 22-7356
Fabr Calçado Modelo Chic 43 Silva Jardim.... 22-7527
Fabr Calçado Mundial 56 Visc Gavea..... 24-0167
Fabr Calçado Nice 70 Senado..... 22-0362
FABR CALÇADO NOBRE 201 Senhor Passos... 24-3198
FABR CALÇADO OURO escr 73/85 1º Gen Canabarro 28-2547
FABR CALÇADO OURO escr 73/85 Gen Canabarro 28-1937
Fabr Calçado Raro 74 1º Lavradio..... 22-7825
Fabr Calçado Rival 36 Guarapuava..... 28-0856
Fabr Calçado Ruth 128A B S Felix..... 24-1835
Fabr Calçado S Jorge S A 54 Costa Lobo..... 28-7410
Fabr Calçado Sonia 244/46 Gen Camara..... 24-3555
Fabr Calçado Triumpho 248 Gen Camara..... 24-4895
Fabr Calçado Vallosca 139 Gen Pedra..... 24-1417
Fabr Calçado Zelia 75 1º Prç Tiradentes..... 22-2753
Fabr Ida 299 Gen Camara..... 24-4821
Fabr Lili 301 S Pedro..... 24-2415
Fabr Petillo 32 Pinto Figueiredo..... 48-4445
Fabr Ruby 38 Prç Vieira Souto..... 22-3601
Falbo Francisco 18 Bened Hyppolito..... 24-1155
Falbo Miguel 76 Gen Caldwell..... 24-4159
Fernandez José 1 2º Leopoldo Froes..... 22-6934
Ferreira A 28 Visc R Branco..... 22-6947
Ferreira Souto S A escr 18/30 Fonseca Telles.. 28-0177
Ferreira Souto S A armz 18/30 Fonseca Telles.. 28-4947
Ferreira V 67 Estacio Sá..... 22-9715

FABRICA DE CALÇADO "MINERVA"
M. Andrade & Cia.
Rua Barão de Itapagipe, 56
Tels. 28-6002 - 28-5929

Figueira A 101 Senhor Passos..... 24-0032
Fonseca & C G 287A Gen Caldwell..... 22-9417
Fonseca & C J 298 Av Mem Sá..... 22-9452
Francisco & C Elias 57 Carlos Carvalho..... 22-9641
FRIAS BARBOSA & C 175 Alfandega..... 24-4840
Gallo & C S 114 Lavradio..... 22-0850
Gaspar & C Adão 45 B Ubá..... 28-6194
Gerundo João 308 Gen Camara..... 24-3341
Gonçalves & Filhos Seraphim 208 Sen Pompeu.. 24-6228
Gonçalves & Irmão S 180 Gen Caldwell..... 24-5546
Gonzalez Francisco 237 Senhor Passos..... 24-4233
Grado Domingos 36 Visc Itauna..... 24-3547
Guerra & Carlos 279 Senado..... 22-4310
Guerra José 124 Annibal Benevolo..... 22-9522
Henud & Abissaber 231 Senhor Passos..... 24-1945
Hime Lima Ltda 625 S Luiz Gonzaga..... 28-5750
Jonuchis Pedro 106 Bella..... 28-5440
Júhás André 49 Paulo Frontin..... 22-8285
Klauner Kurt 10 Gloria..... 22-8973
Lagisnestra & C Miguel 126 Camerino..... 24-3903
Lucio & C J 14 Senado..... 22-4831
Machado Annibal 45A Tv Dr Araujo..... 28-1793
Maio & G 56 D Manoel..... 23-1007
Marino & Propato 142 Invalidos..... 22-3541
Meyer Filho Carlos 593 S Luiz Gonzaga..... 28-1947
Moraes & C André 16 Marcilio Dias..... 24-6852
Moysés & C F 13 Nuncio..... 22-7234
Muanis Irmãos & C 241 Alfandega..... 24-1983
Nunes Gumercindo & C A 37 Av Gomes Freire. 22-1723
Padula & C 17 Leandro Martins..... 23-5309
Patrasse Allesandro 314 Gen Camara..... 24-4429
Pedalino & C 335 S Pedro..... 24-6155
Primo José Jorge 367 Gen Pedra..... 24-2609
Ramos & C Ambrosio 201 Senhor Passos..... 24-3198
Rezk Kazan & C 178 Alfandega..... 24-5300
Ribeiro C S 131 B S Felix..... 24-6346
Ribeiro Jayme 329 Visc Itauna..... 22-4681
Robalinho & C 177 Marq Sapucahy..... 22-3741
Rocha & C J 18 Azeredo Coutinho..... 24-5979
Rodrigues Peres & C 177 S Pedro..... 24-0270
Rossi Alpinolo 42 Buenos Aires..... 23-2375
Saad & C Alfredo 153 Senhor Passos..... 24-1871
Salles Pedro 26A Leoncio Albuquerque..... 24-1377
Sanches Affonso 62 Sen Pompeu..... 24-2378
Santos & C José 111 Licinio Cardoso..... 28-2969
Sapataria Gião 166 B Ubá..... 28-5162
Saraiva & C A 43 Leandro Martins..... 24-0786
Schneider & Irmão Ltda 86/90 Conceição..... 24-3769
Silva Julio 234/6 Gen Camara..... 24-1420
Soares Antonio Augusto 36 Guarapuava..... 28-0856
Soares João 212 Bella..... 28-6945
Soares Oliveira & C 423 Gen Pedra..... 24-2862
Souza Annibal D 63 Lavradio..... 22-3303



CARIMBADOR
MAURICIO DUVAL
Largo José Clemente, 8-1º
TEL. 23-0950
A mais completa officina de Douração, que possue 3.000 clichés - Carimbase a ouro e prata. - Palmilhas - Carneiras e Forros - Etiquetas para gravatas, etc.

Souza Augusto Paes 257 Gen Camara..... 24-0294
Souza Napoles 49 Ledo..... 24-0749
Souza Ribeiro 8A Tv Oliveira..... 24-5248
Tambasco & C F 7 Tv Oliveira..... 24-4847
Tavares Hello 270 Gen Camara..... 24-4215
Teixeira José Maria 83 Antunes Maciel..... 28-3706
Vieira & C A 187 Buenos Aires..... 24-4906

CALÇADOS

(Lojas)

A Metropole 112 Av Mar Floriano..... 24-2981
A Modelar 61 Av Passos..... 24-0921
A Original 615A 24 Maio..... 29-3388
Abrunhosa & C M A 101/3 Republ Perú..... 22-0276
Abrunhosa & C M A 101/3 Republ Perú..... 22-1176
AQUIA DE OURO 334 Arch Cordeiro..... 29-3937
Albanese Ricardo 49 Marq Olinda..... 26-1282
Altilio C 89 Gonç Dias..... 23-0260
Andrade Nelson 70 Republ Perú..... 22-9657
Antonio Francisco 259 Alfandega..... 24-4982
Avena Pedro 243 Av 28 Setembro..... 48-3203
Ayres Pinto & C 251 Alfandega..... 24-1127
Bastos Filho 29 Uruguayana..... 22-3041
Bastos Filho 31 Uruguayana..... 22-1303

SAPATARIA BELLA VISTA
Rua Conde de Bomfim, 299
EM FRENTE AOS TELEGRAPHOS
ATTENDEMOS PELO TELEPHONE
48-0381

Borges João Fernandes 130 Av Mar Floriano... 24-5122
Bota Naval 163 Av Mar Floriano..... 24-3008
Bouças M 173 1º Alfandega..... 24-0937
Brandão & C Fernando 171 Ouvidor..... 22-3872
Cadete & C 43 Gonç Dias..... 22-1163
Calçado Polar loja 131 Av R Branco..... 23-3471
Calçado Risoletta 251 Alfandega..... 24-1127
Calçados Muto 10 1º Av Almte Barroso..... 22-5365
Calçados Taly 21 Prç Tiradentes..... 22-8099
Caprichosa A 9 loja 4 Ramalho Ortigão..... 22-2863
Carvalho A D 80/2 Carioca..... 22-3660
Carvalho Heitor A 239 Alfandega..... 24-4433
Casa A Japoneza 139 Av Mar Floriano..... 24-2729
Casa A' Mauritania 109 Av Passos..... 24-4463
Casa Alagoana 210 Gen Severiano..... 26-2254
Casa Amazonas 274 Archias Cordeiro..... 29-0358
Casa Assembléa 67 Republ Perú..... 22-1438
Casa Atlas 34 Carioca..... 22-5886
Casa Atlas 132 Av Mar Floriano..... 24-1670
Casa Avellar 64 1º Uruguayana..... 22-0471
Casa Amoyré 1 Prç Tiradentes..... 22-3271
Casa Barradas 20 Lapa..... 22-4270
Casa do Bastos 19 Uruguayana..... 22-2616

SAPATARIA TIJUCA
CALÇADOS FINOS
Attende chamados
P. SAENZ PENA, 3 — FONE 48-4032

Casa Brasil 68 Sen Euzebio..... 24-4882
CASA CABOCLO 221 Prç Republica..... 24-4761
Casa Chiado 107 Mariz Barros..... 28-7312
Casa Clark filial 176 Camerino..... 24-0743
Casa Clark filial 29/31 Av Passos..... 22-5844
Casa Clark filial 41 Mar Rangel..... 29-8192
Casa Cléa 162 Sen Euzebio..... 24-6802
Casa Colosso 15 Carolina Meyer..... 29-3299
Casa Corina 66 Av Passos..... 24-3923
Casa Darienzo 220 Av Mar Floriano..... 24-6027
Casa Dina 30 Carioca..... 22-1799
Casa Elza 134 Frei Caneca..... 22-3597
Casa Esperança 987 Uranos..... 29-6296
Casa Ferraz 34 Uruguayana..... 22-0655
CASA FILIAL 40 Luiz Camões..... 22-2669
Casa Gomes 135 Av R Branco..... 23-2306
Casa Guiomar 120 Av Passos..... 24-4424
Casa Helio 257 Vol Patria..... 26-2768
Casa Indiana 102 Av Mar Floriano..... 24-0490
Casa Julio 57 Av Henr Valladares..... 22-6260
Casa Jurity 279 Arch Cordeiro..... 29-1850
Casa Lima 15A Alcindo Guanabara..... 22-3445
Casa Marialva 132 7 Setembro..... 22-1110
Casa Mimi 214 Av Mar Floriano..... 24-5372
Casa Moderna 52 Republ Perú..... 22-7835
Casa Morgado 7 Visc R Branco..... 22-3251
Casa Netto 54 Republ Perú..... 22-5439
Casa Neusa 92 Av Passos..... 24-5210
Casa Nicola 138 Frei Caneca..... 22-1594
Casa Norah 59 Av Passos..... 24-3647
Casa Oiram 9 Dias Cruz..... 29-0288
Casa Oliveira Coelho 61 Av Passos..... 24-0921
Casa da Onça 44 13 Mdio..... 22-4757
Casa Pizzotti 45 Ourives..... 23-4597
Casa Poyares 109 2º s 1 7 Setembro..... 22-2890
Casa dos Quarenta 13 Ourives..... 23-5080
Casa Queiroz 22/4 Sen Euzebio..... 24-0191
Casa Richa 96 Av Passos..... 24-5903
Casa River 44/6 Republ Perú..... 22-5477
Casa Rocha 300 Cattete..... 25-0808
Casa Selano 659 Copacabana..... 27-3111

CASA SOBRAL
CALÇADOS FINOS SOB MEDIDA E A VAREJO
Sempre novos modelos na melhor qualidade
RUA 13 MAIO, 64 — TEL. 22-4087

Casa Stefano 32 Siqueira Campos..... 27-3746
Casa Stella 96 Av Mar Floriano..... 24-5222
Casa Trindade 72B Joanna Angelica..... 27-2938
Casa Tupy 6 Carioca..... 22-4046
Casa Valiante 19 Quitanda..... 22-4693
CASA VENEZA 148 Uruguayana..... 23-4805
Catita A 68 Uruguayana..... 22-9529
Cedofeita escr e dep 11 1º Av Passos..... 22-0909
Cedofeita sala gentil 17 3º Av Passos..... 22-5901
Cedofeita sala infantil 17 Av Passos..... 22-5295
Cedofeita sala dos lordes 17 1º Av Passos..... 22-7950
Cedofeita sala para todos 17 Av Passos..... 22-5821
Centro da Industria de Calçados 6 1º Constituição 22-8255

CALÇADO DE LUXO

CINELANDIA — Juno — CALÇADO AMOSO DE LUXO

TRES MARCAS INSUPERAVEIS
modelos
ELEGANTES LINDOS e LUXUOSOS
A' venda nas casas de 1.ª ordem
Fabrica: GENERAL CALDWELL, 76 — TEL. 24-4159

CHIC SAPATO 19 Carioca..... 22-8237
Chicri & C 226 Senhor Passos..... 24-1338
Colucci & C R 8 Luiz Camões..... 22-8662
Comp Calçado Clark Ltd matriz 105/7 Ouvidor 23-2990
Comp Calçado Clark Ltd filial 38 Carioca..... 22-2773
Conti & C 357 Cattete..... 25-2596
Corrêa & C M 19 Carioca..... 22-8237
Cruz Manoel de Souza 606 Copacabana..... 27-2646
Curt Soares & C 292 Av 28 Setembro..... 48-5606
D'Angelo Giacomo 148 Sant'Anna..... 24-3608
Falbo & C 23 Av Passos..... 22-7917
Farjalla C 596 Copacabana..... 27-2645
Fernandes Bastos & C 19 Uruguayana..... 22-3302
Figueiredo & C Cicero syndicos de Rocha Pato & C 159 Av R Branco 22-3755
Florentino & Fittipaldi 138 Frei Caneca..... 22-1594
Freitas & Gonçalves 68 Av Passos..... 24-2080
Galardo Caetano 9A Garibaldi..... 48-1978

CALÇADOS FINOS
O. K.
ASSEMBLÉA, 70
Fone 22-9657

Gallo & C 69 S José..... 22-3545
Gallo & C Sylvestre escr 61 1º Republ Perú.. 22-1269
Gallo Domingos 26 Republ Perú..... 23-0907
Gallo Francisco Paulo 294 Carmo Netto..... 22-3851
Gallo & Melazzi Ltda 42 Carioca..... 22-1745
Gallo Sylvestre 59 Republ Perú..... 22-0086
Gaspar Pinto & C 210 Alfandega..... 24-0527
GATO PRETO 9 Visc Maranguape..... 22-4686
Gioia M G 1 Araujo Penna..... 28-5417
Gonçalves & Filhos Seraphim 227 Alfandega.... 24-1959
Graça & C A 42 Sen Euzebio..... 24-1229
Graça & C A 78 Estr Mar Rangel..... 29-8250
Guimarães Azamor 55 Ouvidor..... 23-0249
Haydée Ltda 12 D Beth Silva..... 22-6640
Iencarelli Rogerio 5 Av Almte Barroso..... 22-1483
Imperio J C D 9/11 Estr Mar Rangel..... 29-8276
Insinuante A 48 Carioca..... 22-2400
Jannuzzi Vicente 13 Clapp..... 23-0452

SAPATARIA DA ELITE
CASA FERRAZ
URUGUAYANA, 34
Tel. 22-0655

L'Incroyable A 38 7 Setembro..... 23-3838
Lamenza Paschoal 360 Vol Patria..... 26-0100
Lemos Ribeiro & C 17 S Clemente..... 26-0152
Loja Unica 615A 24 Maio..... 29-3388
Lojas Calçado Polar 34 Av Passos..... 22-7984
LOJAS ELDORADO 102 Av Passos..... 24-2693
Lopes & C A F 188 Gen Camara..... 24-1132
Lopes & C C 278 Arch Cordeiro..... 29-1359
Loureiro Guimarães & C 194 Alfandega..... 24-4408
Luminosa A 306 Carvalho Souza..... 29-8313
Madafari Pepino 1038 Copacabana..... 27-5512
Magestosa A 99 Av Passos..... 24-0975
Marano Salvador 45 Sen Dantas..... 22-2480
Marques & Eluf 237 Alfandega..... 24-5179

"SAPATARIA ALZIRA"
CHAPEOS E CALÇADOS FINOS
PREÇOS PARA TODOS
LARGO ESTACIO DE SÁ, 73
Teleph. 22-3924

Mattos M 25/7 Ourives..... 23-2225
Mercado de Calçado 239 Alfandega..... 24-4435
Milione Salvador 13 Min Viveiros Castro..... 27-1943
Mitidieri José 48 Arnaldo Quintella..... 26-2076
Moutinho Antonio 330 Carvalho Souza..... 29-8328
Oliveira Sergio M 243 Alfandega..... 24-0184
Paes de Souza 57A Av Mar Floriano..... 24-5863
Pagani & Pierro 400 S Frco Xavier..... 48-0894
Pereira A 64 Av Passos..... 24-4442
Pereira A 41 Carioca..... 22-8189
Pereira & Barata 82 Gonç Dias..... 23-4807

"A INSINUANTE"
CALÇADOS FINOS
RUA CARIOCA, 48
22-2400

Pereira Bastos 71 Carmo..... 23-2775
Pereira & C Alberto 257 Vol Patria..... 26-2768
Pereira Silva Argeu 40 Republ Perú..... 22-4450
Pierro Francisco Mario 231 Visc Itauna..... 24-6591
Preciosa A 48 Av Mar Floriano..... 24-0662
Predilecta A 60 Uruguayana..... 22-8543
Renascente A 16 S Clemente..... 26-3331
Renha & C 72/4 Uruguayana..... 22-0610
Renovador Fantastico 107 Sen Euzebio..... 24-5507
Ribeiro & C Alberto 16 S João Baptista..... 26-0836
Ribeiro Sanches & C 264 Alfandega..... 24-6886
RIOGRANDENSE A 637 Av Amaro Cavalcanti.. 29-2354
RIOGRANDENSE A filial 71 Estr Mar Rangel.. 29-8186
Rocha José Peixoto 91 Regente Feijó..... 24-3728
Sade Irmãos 235 Alfandega..... 24-6535
São Paulo Alpargatas Company 135 Alfandega.. 24-5219
Sapat A Primavera 45 7 Setembro..... 23-4412
Sapat Alzira 73 Estacio Sá..... 22-3924

SAPATARIA
CALÇADO BRISTOL DE LUXO
RUA S. JOSÉ, 108-110 TEL. 22-1062

Sapat Baptista 143 Lavradio..... 22-9619
Sapat Beira Alta 1A S José..... 23-1030
Sapat Bella Vista 299 C Bomfim..... 48-0381
Sapat Bonal 64 Cattete..... 25-1595
Sapat Botafogo 34 Passagem..... 26-1959
Sapat Brasil filial 25 Passagem..... 26-1831
Sapat Bristol 108/10 S José..... 22-1062
Sapat Blanco 44 S Clemente..... 26-1032
Sapat Central 75 Gonç Dias..... 22-8744
Sapat Corista 10 Prç João Pessôa..... 22-0607
Sapat Corrêa 32 Tv Ouvidor..... 23-2402
Sapat Escolar 124 Prç Republica..... 24-1684
Sapat Fluminense 593A Copacabana..... 27-4702
SAPAT GATO PRETO 9 Visc Maranguape..... 22-4686
Sapat Gentil 254 Anna Nery..... 28-1955
Sapat Humaytá 156 Humaytá..... 26-0202
Sapat Imperio 250 Cattete..... 25-2607

SAPATARIA JOIA
— ARTIGOS DE LUXO A PREÇOS MODICOS —
COMPLETO SORTIMENTO DE CALÇADOS FINOS
PHONE 28-2854
Rua Haddock Lobo, 459

Sapat Joia 459 Hadd Lobo..... 28-2854
Sapat Joia filial 452 Haddock Lobo..... 28-1791
Sapat Laranjeiras 464 Laranjeiras..... 25-2270
Sapat Luzo Brasileira 503 Vol Patria..... 26-1431
Sapat Maturi 475 Visc Pirajá..... 27-4992
Sapat Nizia 114 S José..... 22-6020
Sapat Nova Veneza 223 Cattete..... 25-2366
Sapat dos Operarios 5 Mattoso..... 28-9695
SAPAT PALACIO 39 Cattete..... 25-1269
Sapat Pedro Americo 22 Pedro Americo..... 25-2703
Sapat Pinto 290 Vol Patria..... 26-2961
Sapat Prado 2A Marq S Vicente..... 27-0404
Sapat Redemptor 87 S Clemente..... 26-4109
Sapat Sta Luzia 32 Passagem..... 26-0739
Sapat S Jorge 182B Visc Pirajá..... 27-0779
Sapat Silva 183 Affonso Penna..... 28-7332
Sapat Tijuca 3 Prç Saenz Peña..... 48-4032
Sapat Tiradentes 76 Marq S Vicente..... 27-2109
Sapat Trieste 76 Corrêa Dutra..... 25-1631
Sapat Universidade 143A B Mesquita..... 28-8553
Sapat X 138 7 Setembro..... 22-7407
Sapat Wulhyneck 156 Cattete..... 25-0361
SAPATO CHIC 19 Carioca..... 22-8237
Seductora A 46/8 Uruguayana..... 22-2228
Senise Angelo 71 Pereira Nunes..... 48-2527
Seu Sapateiro O 58 2º Ouvidor..... 23-3647
Silva Accacio Bernardo 139 Passagem..... 26-2454
Silva Antonio Pedro 244 Av 28 Setembro..... 48-5787

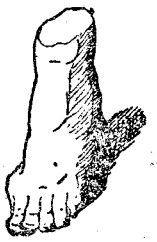
R. BUENOS AIRES, 42
ROSSI
CALÇADOS
TEL. 23-2375
(ANTIGA CASA DA RUA DO OUVIDOR 150)
TIRA-SE EM GESSO PÉS DEFEITUOSOS, GARANTINDO-SE A EXECUÇÃO.
AS CREAÇÕES NÃO SÃO EXPOSTAS NAS VITRINES.

Silva & C Ltda Manoel P da 108/10 S José... 22-1062
Silva C M 88 Prç Nações..... 29-6403
Silva & Cesario M 185 Th Ottoni..... 24-4606
Silva J Baptista 55 Prç Floriano..... 22-9772
Silva Junior & C A 108 Hadd Lobo..... 22-2463
Sizino & C 441 24 Maio..... 29-0863
Sobral & C Abel 64 13 Maio..... 22-4087
Sousa Francisco José 54 Ypiranga..... 25-1393
Souza Jair Vicente 246 Av 28 Setembro..... 48-0777
Suburbana A 23 Estr Mar Rangel..... 29-8155
Tempone Rubem 55 Republ Perú..... 22-0920
Terceira A 41 Carioca..... 22-8189
Tuxi Venancio 110A Paulo Barreto..... 26-1267
Vilardo Vicenti 397 B Mesquita..... 48-0800
Xavier Luiz P 320 Gen Camara..... 24-4318
Zeituné Yomtob 666 Jard Botanico..... 26-1914

CALÇAMENTOS

BULHÕES PEDREIRA & C LTDA
117 5º s 501 Av R Branco 23-0699
COMP. AUX. VIAÇÃO E OBRAS

(Neuchatel Asphalte Cº. Ltd.)
Frei Caneca, 399 -- 22-50

Comp Bras E Modernas escr
19 7º s 11 Gen Camara 23-1014
Com Bras E Modernas escr
19 7º s 12 Gen Camara 23-0329
Comp Bras E Modernas usina 164 Sá Freire... 28-4544

CALÇAMENTOS A MOSAICO

Euclides & C A 54 1º S José..... 22-0433

CALDEIRAS

CALDEIRAS A VAPOR

CYCLOPE
Veja annuncio Ind. Prof. "Machinas em Geral"
TEL. 23-4331

CALDEIREIROS

Antunes Corrêa & C 66 Th Ottoni..... 23-2707
Balbi & C José 65 Th Ottoni..... 23-0733

"CALDEIRÃO BRASIL"
UM ALMOÇO EM 20 MINUTOS - 80% de economia
Edgard de Andrade
R. RICARDO MACHADO, 2
Tel. 28-9000

Buddenberg & Filho H 204 Carlos Seidl..... 28-8937
Teixeira F M 66 Hilario Ribeiro..... 28-4987

CALDO DE CANNA

Bar Penafiel 5 Prç Olavo Bilac..... 23-4306

CALLISTAS

(Vide Manicures e Pedicures)

GEADA-CALLISTA
PEDICURE - DIPLOMADO
"Technica Especialisada" em unhas encravadas, callos e cravos de qualquer natureza. Tratamento indolor. — "CONFORTO, ASSEIO, HYGIENE"
á RUA GONÇALVES DIAS, 67 — 3.º and.
TELEPH. 22-1643 (Elevador)
TEM MANICURE
Resid.: teleph. 22-5798
"ATTENDE CHAMADOS A DOMICILIO"

CALLISTA PROFISSIONAL
Margarida de Almeida
EXTRACÇÃO DE CALLOS E TRATAMENTO DE UNHAS ENCRAVADAS
LRG. CARIOCA, 13-1.º and. - Telephone 22-1595

CALLISTA - CARUSO
Tratamento de unhas encravadas. Attende a domicilio
CONS.: GONÇALVES DIAS, 74 - 1.º
Tel. 22-4117 — Res.: Tel. 28-6135

ARISTIDES, CALLISTA
TRATAMENTO DE UNHAS ENCRAVADAS DAS 8 DA MANHÃ EM DIANTE

— ATTENDE CHAMADOS A DOMICILIO —
Av. Rio Branco, 137
(EDIFICIO GUINLE)
TEL. 23-0555

CALISTA - PEDICURO
Miguel Braga
Consultorio e Residencia:
TV. OUVIDOR, 36 - 5.º (ANTIGA SACHET)
TELEPHONE 23-0502

CAMAS E MOVEIS DE FERRO

Amendola Sabater & C 326 Cattete..... 25-2560
Baptista & Morgado Garbati 46 Arcos..... 22-1001
Cardozo Soares & C B 93 Sant'Anna..... 24-6755
Casa Tedesco 326 Cattete..... 25-2560
Fabrica Camas Ferro S Geraldo 105 Frei Caneca 22-0355
Fabr Camas Rex 405 Gen Pedra..... 24-1048
Iannone Raphael 49 Mone Filho..... 24-4150
Pereira Cardozo & C G 78 Constituição..... 22-1367
Souza Baptista & C Ltda 45 13 Maio..... 22-3586

CAMBIO E PASSAGENS

ADRIÃO F. PORTO
CAMBIO
PASSAGENS — TURISMO
COMPRA E VENDA DE MOEDAS ESTRANGEIRAS
Passagens de todas as classes para todos os paizes
PHONE 23-2260
AV. RIO BRANCO, 59 — Telegrammas "OTROP"
CODIGOS:
PETERSONS 3.ª - BENTLEYS - A B C 5.ª e 6.ª

A E V Constantino Cupello 31 Av R Branco... 23-0056
Agencia Nacional Ultramarina de Viagens
1 Th Ottoni 23-4224
Agencia Portugal 73 2º s 1 Prç Tiradentes.... 22-6963
Agencia Sul Americana de Viagens 7 Prç Mauá 23-2400
Agencia de Viagens Universal 16 Av R Branco.. 23-0496
Aguillar Navarini & C 19 Av R Branco..... 23-2235
Begossi & C Ltda J 14 Av R Branco..... 23-0488
Béhar & Irmãos 45 Av R Branco..... 23-0158

CASA ALLIANÇA
CAMBIO E PASSAGENS
Marques Porto & C. Ltda.
AVENIDA RIO BRANCO, 27
TELEPHONE 23-2215

Canha & C 5 Av R Branco..... 23-4912
Canha & C 8 Av R Branco..... 23-3014
Cardoso & Dias Paes 55 Misericordia..... 23-5726
Casa Alliança 27 Av Rio Branco..... 23-2215
Casa Bancaria Moraes Ltda 64 Av R Branco... 23-0064
Casa Bernardo 14 Av R Branco..... 23-1533

J. BEGOSSI & CIA. LIMIT.
CAMBIOS E PASSAGENS
Av. Rio Branco, 14
Tel. 23-0488

Casa Eduardo 38 Av R Branco..... 24-6612
Casa Gonzaga 61 Av R Branco..... 23-0363
Casa S E 12A Av R Branco..... 23-3977
Casa Wollner 13A Av R Branco..... 23-0375
Costa Bernardino S 71 Prç Mauá..... 23-3292
Empr Financiadora Passagens Internacionais Ltda
9 2º s 248/52 Av R Branco 23-2394

AGENCIA TIBERIO
CAMBIO — PASSAGENS — TURISMO
E ARTIGOS DE COURO
Bernardino S. Costa
PRÇ. MAUA', 71 — TEL. 23-3292

Exprinter Exp Int 57 Av R Branco..... 23-5656
Kahn Bernardo 14 Av R Branco..... 23-1533
Martinelli S A 106/8 Av R Branco..... 22-0181
Meier Arnold 9B Av R Branco..... 23-4910
Moneró Francisco 49 Av R Branco..... 23-0174
Moneró Francisco 49 Av R Branco..... 23-0074
Porto Adrião F 59 Av R Branco..... 23-2260
Portuense A 3 Th Ottoni..... 23-3086
Varella Luiz 49 Gen Camara..... 23-2499

CAMISARIAS
(Vide Roupas Brancas)

FRIGORIFICO BIANCO
CRUZEIRO — ESTADO DE SÃO PAULO
Telephone 45
RIO DE JANEIRO

ESCRIPTORIO — PRAÇA MAUÁ, 7 - 15.º - S/1514..... 23-4062
SECÇÃO DE CARNES — AVENIDA RODRIGUES ALVES, 431..... 24-2549
SECÇÃO DE XARQUE — RUA DO ACRE, 37..... 23-3281
ACOUGUE NACIONAL — AVENIDA AMARO CAVALCANTE, 647..... 29-3706
ACOUGUE FEDERAL — RUA DO ENGENHO DE DENTRO, 31..... 29-3712
GARAGE — AVENIDA AMARO CAVALCANTE, 595..... 29-3714

J. FURTADO & CIA. LTDA.

CANIVETES

Fabr Canivetes Karl Gayer 83 Luiz Camões..... 24-1576

CANOS

HIME & CO.
THEOPHILO OTTONI, 52
TELEPHONE 23-1741

SOC. AN. MARVIN
Rua Menna Barreto, 72
TELEPHONES 26-0028 - 26-0050

CAPAS DE BORRACHA

Astuto Achilles 173 7 Setembro..... 22-3774
Casa Schayé S A 19 Av Gomes Freire..... 22-1074
Jurkievicz Samuel 47 Sen Euzebio..... 24-6320
Moda Ingleza A 114 1º Visc Itauna..... 24-0797
Schafirovitch Izaias fabr 355 Gen Camara..... 24-6292
Varon Moysés 12 Av Gomes Freire..... 22-7420

CAPSULAS DE ESTANHO

Silva Pedroza & C 78/80 Misericordia..... 23-1512
Stania Ltda 120 1º S Pedro..... 23-2496



CARAMELO NEGRO
TELS. — FABR.: 48-4395 — ESCR.: 23-1664
RIO DE JANEIRO

CARBURETO DE CALCIO

Comp Brasileira Carbureto de Calcio
35 1º Março 23-0001
Comp Ind Friburguense 303/31 Av Rodr Alves.. 23-1900

CARIMBOS E SINETES

A ARTHUR MATTIY 97 Quitanda..... 23-5543
CASA BAUMAN 49 Buenos Aires..... 23-5544
Casa dos Carimbos 182 Gen Camara..... 24-1490
CASA FRAGATA 73 Andradas..... 24-5985
CASA GLORIA 33 Buenos Aires..... 23-4450
Casa Longstreth 126 Quitanda..... 23-3421
Cinti C 33 Buenos Aires..... 23-4450
Fragata & C J C 73 Andradas..... 24-5985
J T ARAUJO & C 49 Buenos Aires..... 23-5544
Mattiy A Arthur 97 Quitanda..... 23-5543
Pajunk & C João 105 Itapirú..... 28-9546
Pfeiffer & Raggio 164 Quitanda..... 23-2398
Signotypo Carimbos Clichés e Machinas Pajunk & C João 105 Itapirú..... 28-9546
Silva Antonio H 105 Gen Camara..... 23-4848
Villa & Vianna 90 Rosario..... 23-0752

CARNE SECCA
(Vide Xarque)

CARNES CONGELADAS

Armour of Brazil Corporation 38 Antonio Lage.. 24-4433
Frigorifico Wilson do Brasil ger
143 Av Rodr Alves 24-1334
Frigorifico Wilson do Brasil armz
143 Av Rodr Alves 24-0593
Frigorifico Wilson do Brasil frigorificos
431 Av Rodr Alves 24-6194
Frigorifico Wilson do Brasil loja 54 Ouvidor... 23-5114
Industrias Reunidas F Matarazzo
431 Av Rodr Alves 24-0788
Oliveira Irmãos Ltda frigorificos 63 João Vicente 29-8181

CARNES VERDES
(Transporte)

Duarte Gonçalves marchante
28 5º s 5 Mayrink Veiga 23-3715
Empr Transp Carnes Verdes garage 98 Bomfim 28-6589
Furtado & C Ltda J escr central
7 15º s 1514/5 Prç Mauá 23-4062
Furtado & C Ltda J distrib carnes
431 Av Rodr Alves 24-2549
Industria Pecuaria e Commercio Ltda escr
66 2º Gen Camara 23-3036

CARPINTARIAS

Almeida Antonio 89 Sta Clara..... 27-2993
Almeida Manoel 31 Misericordia..... 23-3473
Almeida & Moreira 649 Barata Ribeiro..... 27-1187
Alves & C A Francisco 1756 Av Suburbana.... 29-3178
Alves Pereira A 91 Visc Silva..... 26-2438
Amaral Miguel 254 24 Maio..... 29-3416
Arthur & Irmão 530 S Luiz Gonzaga..... 28-6107
Atlantica 107 Siqueira Campos..... 27-0460
Azevedo & Rodrigues 173 Av Salv Sá..... 22-3451
Baltasar D 61 Ledo..... 24-2594
Baptista & C A 20 Rezende..... 22-0295
Barbosa Antonio 112 Julio Carmo..... 24-4709
Barboza & C Antonio 187A Alfandega..... 24-2430
Barreiro A L fabr moveis 31 Pontes Corrêa.... 48-0309
Barrientos Jesus Alvarelhos 40 Senh Mattosinhos 22-3301
Bastos & C F Pereira 202 Lavradio..... 22-3289
Bastos & Pinto A 31 S João Baptista..... 26-0746
Bidart Clovis 123 Gen Camara..... 23-3906
Campos & C M 104 Senhor Passos..... 24-3169
Campos J F 123 S Pedro..... 23-5103
Campos Joaquim Ferreira 106 Senhor Passos... 24-4373
Cardoso Augusto A 254 Gen Polydoro..... 26-1373

CHAPAS ISOLANTES DE FIBRAS DE MADEIRA
INSULITE
O 1.º no mercado - e ainda o melhor. Tel. 23-5087.
Dr. Blem & Cia. Ltda. R. Alfandega, 93 - 1.º

CARPINTARIA DA S A SERRARIA MOSS
Escriptorios e Officinas
Vendas de Madeiras atacado e varejo
148 B S Felix 24-2140
Casa Gonçalves carpint e fabr carroças
677 Jard Botanico 26-1359

CASA VERDE MOVEIS A PRAZO
68, RUA SEN. EUZEBIO, 68 - 24-4078

Castoldi & C Pedro 223 Sacc Cabral..... 24-2162
Coelho & Garrido 250 Toneleros..... 27-1808
COELHO VICTORINO FERREIRA
69 Vieira Fazenda 23-0620
Corrêa Fernando 202 Capt Felix..... 28-8909
Corrêa Manoel Felippe 124 Misericordia..... 23-3537
Costa Malheiro & Irmão Bento 45 Laranjeiras.. 25-3660
Couto & Santos 19 Cattete..... 25-4683
Couto Vicente Pereira 81 Bened Hyppolito..... 24-5840
Cruz Manoel Marques 65 Sen Soares..... 48-1606
Cuiñas & Fonseca Ltda D 88 Rezende..... 22-2674
Deveza Manoel 189 Prç Republica..... 24-0447

MOVEIS LAMAS
(INTERESSAM AOS ECONOMICOS)
PARA RESIDENCIAS E ESCRIPTORIOS

Escovino Antonio 470 Leopoldina Rego..... 29-6055
Fabr de Esquadrias Ltda 167 Conceição..... 24-6445
Fabr de Pás e Officina de Carpintaria
331 Buenos Aires 24-5083
Fernandes & Teixeira 96 Joaq Silva..... 22-1169
Ferreira A E 100 Mattoso..... 28-6151

Ferreira d'Almeida Adrião 87 Frco Octaviano.. 27-0551
Ferreira & Irmão Vicente Joaq 52 Pedro Americo 25-1660
Ferreira Moysés 292 S Pedro..... 24-3281
Freitas Manoel 331 Estr Mar Rangel..... 29-8007
GOMES & ABREU J 29 Frei Caneca..... 22-1455
Gomes Avelino Costa 65 Reg Feijó..... 24-3132
Gomes José J 16 Beco Carmo..... 23-0820
Gonçalves & Azevedo 25 Av Gomes Freire..... 22-5634
Gonzalez Candido 523 B Mesquita..... 48-3024

ISOLAMENTOS

ISOLAMENTOS PARA
Terraços, Frigorificos,
Geladeiras, Vapor, etc.
Silva Pedroza & Cia.
MISERICORDIA, 80
Tel. 23-1512

J Lopes d'Oliveira 36 Carolina Meyer..... 29-2613
J V de Souza 24 José Vicente..... 48-1169
Lavos & C 40 B S Felix..... 24-1138
Leandro Bernardino Pereira 60/8 S Christovão.. 22-3169
Leite J Ferreira 315 24 Maio..... 29-1696
Lima & Silva F 406 Caminho Freguezia..... 29-6737
Macario & C Ltda A Santos 133 Gen Camara... 23-3905
Machado A L 289 Carmo Netto..... 22-3405
Maia G F 813 Copacabana..... 27-4619
Manzano Henrique 236 Fr Caneca..... 22-6009
MARQUES & EVANGELISTA 52 Senhor Passos 24-2732
Marques Tavares & Lopes 47 Lapa..... 22-1434
Martins Domingos 306 Cattete..... 25-2411
Monteiro Novaes Augusto 18 S Clemente..... 26-1447
Moraes & Abreu 67 Senado..... 22-2347
Moraes Augusto 147 Senado..... 22-6265
MOSS S A SERRARIA
Escriptorios e Officinas de Carpintaria
Vendas de Madeiras atacado e varejo
148 B S Felix 24-2140

OFFICINA DE ESQUADRIAS E ARMAÇÕES
E TUDO QUE REPRESENTA SUA ARTE — DE
Manoel Marques da Cruz
Officina e Escriptorio:
RUA SENADOR SOARES, 65, ALDEIA CAMPISTA
Telephone 48-1606 — RIO DE JANEIRO

Motta & C Adelino 53 Fr Caneca..... 22-0729
Neves Benjamin Peixoto 76 Visc Ouro Preto.... 26-0403
Nobre João 343 Cattete..... 25-2718
Nogueira Seraphim 106 Luiz Camões..... 24-1032
Oliveira Adelino A 17 Min Vivelros Castro.... 27-0611
Oliveira & Irmão 26 Araujo Lima..... 48-1817
Oliveira J G 122 Prç Mar Deodoro..... 28-6852
Paraiso Manoel 163 Gen Caldwell..... 24-5157
Penteado & Rocha 332 Cattete..... 25-3573
Pereira José Fernandes 61 Mauá..... 22-5786
Pereira José Luiz 16 Dias Costa..... 24-5696
Pereira de Oliveira A 422 Dias Cruz..... 29-3686
Pereira & Silva G 309 Sto Christo..... 24-5398
Provenzano José 75 Gen Caldwell..... 24-2420
Ramos & Sobrinho Manoel 548 Copacabana.... 27-4242
Ribeiro Castanheira & C 271 Senado..... 22-8304
Ribeiro Irmão & Vidal 183 Sen Pompeu..... 24-4297
Ribeiro Luciano 279 Sto Christo..... 24-0484
Ribeiro M 130 Gen Severiano..... 26-2069
Rocha & Pereira 63 Carolina Meyer..... 29-1869
Rodrigues Antonio 51 Ledo..... 24-1922
Rodrigues João 127 Campos Paz..... 28-1007
Rodrigues Paulo 12 B S Felix..... 24-4838
Sampaio Malaquias Augusto 22 Cerqueira Daltro 29-8131
Sanches Manoel 131 Sen Pompeu..... 24-3749
Sta Cruz 46 Castro Alves..... 29-1453
Santos & Almeida A 96 Leandro Martins..... 24-1522
Santos Filho & C R 101 Rezende..... 22-5985

CARPINTARIA
MARCENARIA
CONSTRUÇÕES
M. d'Almeida Junior
MISERICORDIA, 31 — TEL. 23-3473

Santos Josué Soares 16 Ibaté..... 29-1164
Santos Oliveira & C A 395 Fig Mello..... 28-5305
S Jorge 33 Corrêa Vasques..... 22-7992
SERRARIA MOSS S A
Escriptorios e Officinas de Carpintaria
Vendas de Madeiras atacado e varejo
148 B S Felix 24-2140
Silva & C Manoel Moreira 51 Moncorvo Filho.. 24-0354
Silva & Crespo 36 Pinto Figueiredo..... 48-4214
Silva Dionysio Manoel 36 Rodrigo Brito..... 26-2884
Silva & Fernandes Abilio 267 Vol Patria..... 26-3691
Silva Joaquim 51 Affonso Cavalcanti..... 22-7549
Silva José S Tv S Domingos..... 24-2392
Silva Moutinho & Irmão 44 Alvaro Miranda..... 29-3643
Silva Serafim 187 Vol Patria..... 26-4360
Silveira Antonio V 56 Leandro Martins..... 24-0152
Souza J V 24 José Vicente..... 48-1169
Souza & Tavares J 27 Lavradio..... 22-2551
Velloso Agostinho José 53A Senhor Passos..... 24-3298
Ventura & Gomes J 58 Camerino..... 24-5048
Vercillo & C Amadeu 611 S Luiz Gonzaga..... 28-6809
Vieira José 93 Lavradio..... 22-2899
Vozza & Santanna A 81 Antunes Maciel..... 28-9359
Zonta Francisco 183 Domingos Ferreira..... 27-4654

CARREGADORES

Carregador S da Leopoldina 24A Cel Brandão... 28-7342
Carregador nº 10 da Leopoldina 314 Fig Mello.. 28-6030
Carregador nº 1 da E F C B 32 Marcilio Dias.. 24-3491

SUA BAGAGEM
será transportada de
domicilio a domicilio entre
o Rio e São Paulo
com economia de
TEMPO E DINHEIRO
NÃO PRECISARA' DE CARREGADORES — NEM DA AMOLAÇÃO COM OS DESPACHOS — NEM DOS EMBARAÇOS NO DESEMBARQUE.
Telephone para



Entrega no dia immediato
antes das 12 horas
SÃO PAULO
Rua Senador Feijó n.º 24
TELEPHONE 2-1311
RIO DE JANEIRO
Rua Mayrink Veiga n.º 4
TELS. 23-3886 - 23-3887

CARROÇAS

Almeida Herculano 21 José Felix..... 29-2418
Ferreira A 2 B Torre..... 27-3647
Marques João 137 Ourives..... 23-2549
Santos & C A P 30 Arcos..... 22-1584
Silva Joaquim Magalhães 39 Tv Sta Rita..... 23-2629
Souza Cunha Manoel 73 Aurea..... 22-2730

CARVÃO MINERAL

Almeida B L 443 Gen Pedra..... 24-3041
Araujo M M 94 Pr S Christovão..... 28-4197
Barbosa & C Francisco 635 S Christovão..... 28-1319
BELMIRO RODRIGUES & C
Deposito 68 Pr Cajú..... 28-0320
Deposito Ilha Pombeba..... 28-0197
Brazilian Coal Company Ltd escr
7 10º s 1003 Prç Mauá 23-4715
Brazilian Coal Co Ltd dep Ilha Ferreiros..... 28-0376
Brazilian Coal Co Ltd offic Ilha Ferreiros..... 28-5464
Comp Bras Carbonifera Araranguá
303/31 Av Rodr Alves 23-1900
Comp Carbonif Riograndense escr
108 3º Av R Branco 22-4194
COMP E F MINAS S JERONYMO
Escriptorio 7 11º s 1101 Prç Floriano.... 22-4220
Escriptorio 7 11º s 1101 Prç Floriano.... 22-0205
Comp Nac Mineração Carvão Barro Branco
303/31 Av Rodr Alves 23-1900
Comp Nacional Mineração de Carvão do Barro
Branco 303/31 Av Rodr Alves..... 24-4488
Denizot & C P H dep Almte Mariath..... 28-9056
Denizot & C P H dep Almte Mariath..... 28-2937
FRANCISCO LEAL & C 65 1º S Pedro..... 23-2995
Gueret's Anglo Brazilian Coaling Co Ltd
116 S Pedro 23-0585
Hulha Brasileira C Ltda
12 7º s 73 Av Erasmo Braga 22-3826
Leal & C Francisco escr 65 1º S Pedro..... 23-2994
Leal & C Francisco escr 65 1º S Pedro..... 23-2995
Leal & C Francisco dep Pr S Christovão..... 28-0526
Leal & C Francisco dep Pr S Christovão..... 28-6004
Pacheco Moreira S A escr 37 2º Av R Branco.. 23-0243
Pachéco Moréira S A trapiche
116 Pr S Christovão 28-0403
Pacheco Moreira S A dep 116 Pr S Christovão 28-1895
Pachéco Moreira S A dep Pr S Christovão..... 28-5609
Pacheco Moreira S A ger 37 2º Av R Branco.. 23-0252
Rodrigues & C Belmiro 108 1º Av R Branco... 22-5054
Rodrigues & C Belmiro dep Ilha Pombeba..... 28-0197
Rodrigues & C Belmiro dep 68 Pr Cajú..... 28-0320
Rodrigues & C Belmiro dep 68 Pr Cajú..... 28-1919
Sauwen & C Ltda dep e fabr 252 Carlos Seidl 28-3064
Sauwen & C Ltda ger 4 2º Av R Branco..... 23-1388
Sauwen & C Ltda escr 4 2º Av R Branco..... 23-2872
WILSON SONS & CO LTD 37 1º Av R Branco 23-5988

CARVÃO DE PEDRA
FRANCISCO LEAL & CIA.
COKE PARA FUNDIÇÃO
COKE PARA COZINHA
de todas as qualidades
RIO DE JANEIRO
Importadores
ESCRIPTORIOS:
Telephs.: 23-2994 - 23-2995
DEPOSITO:
Telephs.: 28-0526 - 28-6004
RUA S. PEDRO, 65 - Sobrado
Praia S. Christovão, 518
CARVÃO NACIONAL E ESTRANGEIRO DAS MELHORES PROCEDENCIAS
ENTREGAS A DOMICILIO

CARVOARIAS

Abilio Affonso 272 Sen Pompeu..... 24-2860
Abreu José Ferreira 225 Sto Christo..... 24-1430
Adamastor 143 Conceição..... 24-4642
Alliados 358 Theodoro Silva..... 48-3152
Alliança 208 Gen Pedra..... 24-2690
Alliança 6 Lopes Souza..... 28-7126
Almeida Adelino 151 Bened Hyppolito..... 22-6591
Almeida & Irmão 85 Humaytá..... 26-2821
Almeida João 122 Campos Paz..... 28-1313
Almeida João 744 Carolina Machado..... 29-8342
Amaral & Fernandes 136 Paula Brito..... 48-4929
Amaral & Souza 13 Cattete..... 25-3044
Ao Forte do Andarahy 80 Ferreira Pontes..... 48-5486
Assumpção 213 Miguel Fernandes..... 29-3147
Assumpção & Castro 38 Jard Zoologico..... 48-5253
Aurora 51 19 Fevereiro..... 26-2985
Azevedo & Pereira 420 S Christovão..... 28-3254
Barboza Miguel Cardozo 249 Pedro Alves..... 24-3602
Barroso 82B Siqueira Campos..... 27-2256
Bastos José 60 Castro Alves..... 29-2530
Boa Fé 171 Invalidos..... 22-1204
Boa Vista 5 Tv Cel Julião..... 24-0899
Bomsucesso 65 Moncorvo Filho..... 22-9019
Brasil 25 Valença..... 22-8044
Brasileiro Joaquim Lourenço 136 Cardoso Moraes 29-6516
Caldas João P 87 Cardoso..... 29-3344
Camões & Nunes 2 José Domingues..... 29-3020
Cardoso & Irmão Antonio 6 S Frco Prainha..... 24-6733
Cardoso & Irmão E 35 Pereira Siqueira..... 28-1958
Cardoso João 32 Vieira Fazenda..... 23-1510
Cardoso & Pinto 43 Reg Feijó..... 24-3692
Carvalho & Magalhães carvão vegetal Sen Euzebio 24-3392
Carvalho & Magalhães 378 1º Sen Euzebio.... 24-3736
Carvalho & Magalhães 205 2 Maio..... 29-1039
Carvalho & Magalhães Est Silva Freire..... 29-4473
Casa Estrella 112 C Bomfim..... 28-2694
Casa S Jorge 287 S Luiz Gonzaga..... 28-5460
Castaes & Faria J 8A Heleodora..... 29-4689
Ceccarelli Pedro 49 Clarimundo Mello..... 29-1547
Central 82 Senado..... 22-3087
Corrêa Marques Agostinho 107 Presid Barroso.. 22-1347
Costa Joaquim M 168 Licinio Cardoso..... 28-7354
Couto Francisco 142 Dr Noguchi..... 29-6290
Cunha & Freitas 265 Borja Reis..... 29-3078
Da Luz 227 Anna Nery..... 28-3484
Das Familias 265 24 Maio..... 29-2754
Das Nações 45 Jequiriçá..... 29-6020
David & Pereira 76 Estrella..... 28-3312
Deposito Central Andarahy 129 B Mesquita.... 28-6223
Deposito União 102 Torres Oliveira..... 29-3558
Deposito Universal 122 Souza Franco..... 48-0740
Dias Caiado Eduardo 2009 Av Suburbana..... 29-1550
Dias Esteves & Manoel Domingues Armando
340 B S Francisco 48-4745
Dias & Ruivo 32 Carlos Costa..... 29-3546
DINIZ 371 Barata Ribeiro..... 27-0588
Domingues da Lapa Arlindo 464A B Mesquita.. 48-0048
Duarte Alberto Francisco 53 S Frco Xavier.... 28-0517
Esperança 211 Senhor Passos..... 24-2983

ESPIRITO SANTO 10 Gregorio Neves..... 29-0689
Estevão & Ferreira 212 B Mesquita..... 28-5621
Esteves Guilherme Antonio 30 Miguel Frias.... 22-2345
Estrella 47A Estrella..... 28-1147
Estrella do Bomfim 271 C Bomfim..... 28-8001
Estrella do Norte 43 Ledo..... 24-5681
Estrella do Norte 305 Gonzaga Bastos..... 48-3940
Evangelista & Santos 65 Gen Roca..... 48-0063
Fabr de Carvão Economico 264 Bella..... 28-8764
Falcão Manoel Felipe 160A Bomfim..... 28-9071
Fallet 19 Greenhalgh..... 28-0502
Feira Livre 183 Sacc Cabral..... 24-1004
Fernandes & Pereira 45 Tv Partilhas..... 24-2551
Ferreira Antonio 167 Gratidão..... 48-2698
Ferreira & Cruz A 322 Gen Polydoro..... 26-3021
Ferreira & Fonseca A 141 Joaq Meyer..... 29-2803
Ferreira João 345A Theod Silva..... 48-5405
Ferreira & Silva Marques 187 Nabuco Freitas.. 24-1817
Figueiredo Abilio 17 Campos Paz..... 28-2792
Flor da Cidade Nova 309 Marq Sapucahy..... 22-4489
Flor dos Coqueiros 80 Coqueiros..... 22-5407
Flor do Evaristo da Veiga 26 Rezende..... 22-0292
Flor das Laranjeiras 46 Laranjeiras..... 25-0610
Flor do Mercado 32 Vieira Fazenda..... 23-1510
Flor do Meyer 253 Arch Cordeiro..... 29-2554
Flor da Mocidade 143 Laura Araujo..... 22-4941
Flor da Mocidade 30 Tv Partilhas..... 24-0407
Flor das Neves 8 Lg Neves..... 22-0388
Flor do Riachuelo 428 Riachuelo..... 22-5229
Flor do Rio 241 America..... 24-4897
Flor de Sto Christo 267 Sto Christo..... 24-3076
Flor de S Diogo 68 Gen Pedra..... 24-4648
Flor de S Martinho 13 S Martinho..... 22-4940
Flôr da Severa 379 Alegria..... 28-9731
Flora Brasileira 58 Gen Pedra..... 24-2756
Fonseca & Irmão J 383 Estr Mar Rangel..... 29-8167
Fonseca Valentim 1 Pr S Christovão..... 28-0701
Formosa 160 Gen Caldwell..... 24-5519
Forte de Cascadura 74 Carolina Machado..... 29-8064
Forte Lobo Junior 78 Lobo Junior..... 29-6766
Forte do Rezende 26 Rezende..... 22-0639
Forte S Christovão 57 Escobar..... 28-8008
Francisco Luiz 39 Valença..... 22-6880
Freitas & Aguiar 40 Carmo Netto..... 24-2165
Freitas Francisco 49 Curuzú..... 28-2857
Gama Henrique 91 Gonçalves..... 28-1255
Giovanni Antonio Vittorio 104 Gust Riedel..... 29-4048
Gomes & Almeida 93 Livramento..... 24-4204
Gomes & C José 199 Gen Pedra..... 24-0223
Gomes & Fonseca 263 Humaytá..... 26-3127
Gomes Manoel Francisco 112 João Rego..... 29-6439
Gomes Sá Manoel 822 Dias Cruz..... 29-4716
Gonçalves Carvalho & C 269 Riachuelo..... 22-1413
Gonçalves & Irmão Antonio 23 Marq Sapucahy.. 24-3286
Gonçalves & Vasconcellos 100 Itapirú..... 28-3141
Granja & Pereira 123 Rezende..... 22-3329
Ideal 336 Fig Mello..... 28-3689
Ipanema 185 B Torre..... 27-3981
Izidoro 56 Cardoso..... 29-3994
Izidoro & Rodrigues A 328 Estr Nova Pavuna.. 29-1855
Jardim 10 Maria Angelica..... 26-2764
João Manoel Thiago 171 Sorocaba..... 26-2773
Juarez Tavora 14 Carmo Netto..... 24-1371
Julio & Neves 684 B Mesquita..... 48-4420
Lebion 284 Dias Ferreira..... 27-2356

Carvão Vegetal e Lenha
EM GRANDE ESCALA
J.P. Joaquim da Silva Pereira
Matriz: Allan Kardec, 55
TEL. 29-0338
Filial. Carolina Machado, 74
TEL. 29-8064

Lemos Antonio Teixeira 7 Dias Costa..... 24-4750
Lisbôa Rio 6 America..... 24-0129
Lopes & Nunes 82 Pedro Americo..... 25-1877
Lopes & Nunes 8A Gama..... 29-3326
Lopes Rebello & C 52 Bened Ottoni..... 28-0195
Luso Brasileira 27 Lapa..... 22-0257
Luzitania 72 Sampaio Vianna..... 28-1624
Luzo Brasileira 324 Torres Homem..... 48-2861
Magalhães Joaquim 22A Bened Hyppolito..... 24-3147
Magalhães Joaquim 50 Lapa..... 22-1253
Magalhães Joaquim 174 B S Felix..... 24-3122
Magalhães Joaquim 111 Invalidos..... 22-1008
Magalhães & Silva 87 Misericordia..... 23-1521
Magalhães & Vieira J 188 Th Ottoni..... 24-2626
Manoel Carlos 123 Siqueira Campos..... 27-0340
Manoel & Pinhal 231 Oito..... 29-3760
Marques Atacio 173 Paraná..... 29-4858
Marques Agostinho Corrêa 138 Visc Gavea..... 24-6577
Marques Amadeu 78 Columbia..... 29-2829
Marques & Irmão Antonio 190 Estr Nova Pavuna 29-3626
Marques Manoel 315 Padre Nobrega..... 29-8037
Marquez de Abrantes 185 Marq Abrantes..... 26-2948
Martins Adelino G 3 Quito..... 29-6236
Mendes Albino 55 Esteves Junior..... 25-4285
Mendes & Cardozo 154 Bambina..... 26-2695
Mendes & Fonseca 369 Marq Sapucahy..... 22-9566
Mineira 47 Julio Carmo..... 24-3966
Monteiro Manoel Cunha 468 Fr Caneca..... 22-2947
Moraes Nunes & C 125 Cattete..... 25-1622
Moreira & Alvarenga 60 Passagem..... 26-1270
Moreira & Duarte 135 Humaytá..... 26-0813
Moreira & Ferreira 76 Pereira Almeida..... 28-4655
Moreira da Silva & Duarte 28 Thereza Guimarães 26-1880
Moreira & Souza 421 Elias Silva..... 29-4877
Mundial 431A Av 28 Setembro..... 48-0369
Neves & Pinho Joaquim 68 Filgueiras Lima..... 29-3440
N S Conceição 251 Lobo Junior..... 29-6322
N S da Guia 8 Pedro Carvalho..... 29-4367
N S de Lourdes 270 Gonzaga Bastos..... 48-2628
N S de Lourdes 183 Estr Nova Pavuna..... 29-1172
N S da Piedade 2 Martins Costa..... 29-3156
Nunes & Pereira 20 Wenceslau..... 29-4922
Oliveira Netto Rodrigo 224 Senado..... 22-0529
Pereira de Almeida Antonio 653 S Frco Xavier.. 48-0037
Pereira & Bateria 128 Marq Valença..... 28-1407
Pereira & C Joaquim 283 Marq Sapucahy..... 22-4635
Pereira Gonçalves A 160 Livramento..... 24-0817
Pereira Gualter José 124 Arist Lobo..... 22-2482
Pereira Junior José 121 B S Felix..... 24-0428
Pereira Manoel da Silva 303 Cardoso..... 29-1702
Pereira & Pintor M 2535 Av Suburbana..... 29-4537
Pereira Remuge & Lopes J 36 Sta Luiza..... 48-3699
Pereira da Silva Jeronymo 270 Gen Caldwell.... 22-3342
Pimenta & Fabião 538 Sen Euzebio..... 24-0710
Pinheiro & Irmão Casemiro 10 Leite Abreu.... 48-5529
Pinheiro Jorge & C 97 Passagem..... 26-2932
Pinheiro Pinto José 166 Reg Feijó..... 24-4907
Pinheiro & Porciuncula 273 Anna Nery..... 29-3929
Pinho & Santos L 55 João Felippe..... 29-3624
Pinto C de Menezes Joaquim 98 Pereira Franco 22-4274
Pinto Costa & Irmão 32 Pedro Americo..... 25-1666
Pires Manoel Marques 218 Dr Bulhões..... 29-1576
Pombal 557 Fr Caneca..... 22-5282
Popular 106 Marq Olinda..... 26-3384
Porta Larga 97 Passagem..... 26-2932
Portugal 391 Hadd Lobo..... 28-1715
Povo 87 Magalhães Castro..... 29-0432
Povo 40 Fonseca Telles..... 28-0791
Povo 220 Sen Bernardo Monteiro..... 28-4711
Primavera 107 Presid Barroso..... 22-1347
Rabello José 123 Visc Itamaraty..... 28-3908
Remuge & Costa 175 Gen Polydoro..... 26-3027
RIBAS F DE OLIVEIRA 371 Barata Ribeiro... 27-0588
Ribeiro & Magalhães Adão 77 Gen Bruce..... 28-2133
Ribeiro Paz & C 35 Mons Amorim..... 29-4155
Ribeiro & Silva 104 Bento Lisboa..... 25-0017

C.P. Carvão Vegetal e Lenha
EM GRANDE ESCALA
Registrado 36403
Carvalho & Magalhães
Escriptorio: Sen. Euzebio, 378-1.º — Tel. 24-3736
Filial: Dois de Maio, 203 — Tel. 29-1039

Rio d'Ouro 86 Machado Coelho..... 22-4248
Rodrigues Custodio F 50 S Frco Xavier..... 48-0053
Rodrigues & Eugenio 34 José Bonifacio..... 29-1472
Rodrigues Joaquim 192 Demetrio Ribeiro..... 26-1271
Rodrigues Joaquim 50 Clarice I Brasil..... 26-2118
Roivo & Pereira 238 Magalhães Castro..... 29-0471
Sta Cruz 327 Theod Silva..... 48-5936
Sta Cruz 507 Dias Cruz..... 29-3069
Sta Euphemia 209 Guilhermina..... 29-4271
Sta Therezinha 52 Arnaldo Quintella..... 26-2223
Sto Amaro 104 Sto Amaro..... 25-1628
Sto Antonio 33 Pedro Rodrigues..... 24-3109
Sto Antonio 176 Passagem..... 26-3106
Sto Antonio 2635 Av Suburbana..... 29-3893
Santos Antonio Felix 133 Av Automovel Club... 29-3278
Santos J R 457 Hadd Lobo..... 28-4174
Santos & Leite 57 Marq Pombal..... 24-3480
Santos Manoel Marques 116 Ld Faria..... 24-2670
S Carlos 45 S Carlos..... 22-7811
S Januario 224 Gen Argollo..... 28-4217
S João 382 Bella..... 28-5986
S João Baptista 39 S João Baptista..... 26-0626
S Jorge 7 Laranjeiras..... 25-0777
S Jorge 35 Gonçalves..... 22-3222
S Jorge 106 Artistas..... 48-5620
S Jorge 267 Anna Leonidia..... 29-4720
S Jorge 182 Firmino Gameleira..... 29-6220
S Jorge 125 Gen Roca..... 48-3083
S José 25 Anna Nery..... 28-3759
S Martinho 1 Comte Maurity..... 24-4161
S Matheus 134A Borja Reis..... 29-3068
S Paulo 46 Bambina..... 26-0231
S Paulo 199 America..... 24-6747
S Sebastião 55 Rego Barros..... 24-6574
Sara 25 Sara..... 24-1676
Seabra Augusto Pinto 89 Ld Faria..... 24-1130
Seabra & Moreira 224 Senado..... 22-3453
Silva Abilio Joaquim 103 Joaq Silva..... 22-5889
Silva & Caldeira 51 Leandro Martins..... 24-6506
Silva Freitas Luiz 153 Sen Alencar..... 28-1072
Silveira José 131 Menna Barreto..... 26-2778
Soares & Garcez Ernesto 70 S Clemente..... 26-1941
Soares José 139 Riachuelo..... 22-4655
Soares & Oliveira Antonio 76 Arcos..... 22-0149
Soares & Soares 186 Campos Salles..... 28-5622
Soares & Teixeira 62 Annibal Benevolo..... 22-4944
Tavares & Silva 11A Artistas..... 48-0959
Teixeira & Gonçalves 7 Beco Carmo..... 23-0823
Tira Teima 94 Bomfim..... 28-5298
Triumphante 306 S Pedro..... 24-1789
Turuna 68 Tv Partilhas..... 24-3886
Ultramarina 82A Gen Caldwell..... 24-4431
União 78 Luiz Camões..... 22-3260
União 149 Frco Eugenio..... 28-2815
União 62 Gen Clarindo..... 29-3129
Vasconcellos José Pereira 31 Rocha Fragoso.... 48-3353
Victoria 123 Siqueira Campos..... 27-0340
Vieira Joaquim 48 Camerino..... 24-6114
Vieira & Oliveira 16 B Ubá..... 28-4014
Voluntarios 38 Vol Patria..... 26-3072

CASAS DE SAUDE

CASA DE SAUDE DA GAVEA
DOENÇAS NERVOSAS
ESTRADA DA GAVEA, 151
27-2875 e **27-5926**

Casa de Saude e Maternidade Dr Pedro Ernesto
drogaria e almoxarifado
101/7 Av Henr Valladares 22-7495
Casa de Saude e Maternidade Dr Pedro Ernesto
101/7 Av Henr Valladares 22-9950
Casa de Saude e Maternidade N S Lourdes Ltda
222 Av 28 Setembro 48-2629

CASA VERDE MOVEIS ARTISTICOS
88, RUA SEN. EUZEBIO, 88 - 24-4079

Dr Francisco Guimarães S A prompto soccorro
115 Arist Lobo 22-8050
Dr Francisco Guimarães S A secret
115 Arist Lobo 22-1266
Eiras 1 Mundo Novo..... 26-2404
Gavea 151 Estr Gavea..... 27-2875
Gavea S A 151 Estr Gavea..... 27-5926

CASA DE SAUDE
S. JORGE
CIRURGIA GERAL
RUA LEOPOLDO, 82 (ANDARAHY)
Tel. 48-4300

Gonçalves Rocha A P serv privado
115 Arist Lobo 22-2397
Hospital Allemão 109/29 B Itapagipe..... 28-8585
Inst Cirurgico da Associação Constructores Civis
213 Senado 22-4204
Inst Cirurgico Paes de Carvalho 335 Av Mem Sá 22-9913
N S Apparecida 184 D Marianna..... 26-2973
STO ANTONIO 161 Riachuelo..... 22-0199
Sto Antonio sala dos medicos 161 Riachuelo.... 22-0755
S Jorge 82 Leopoldo..... 48-4300
S José 21 Macedo Sobrinho..... 26-3471
S Lucas 66 Vol Patria..... 26-3176
S Paulo 53 Wenceslau..... 29-2324
S Sebastião 160 1º Bento Lisboa..... 25-4001 / 25-3114

CASEMIRAS
(Fabricas)

AURORA fabr tec lã
Secção Technica 368 Demetrio Ribeiro.... 26-1339
Escriptorio Fabrica 368 Demetrio Ribeiro.. 26-0207
Gerencia Vendas 150A 2º Buenos Aires... 23-4103
Thesouraria contab 150A 2º Buenos Aires.. 23-4102

CASEMIRAS
VENDAS A VAREJO — PREÇOS DE ATACADO
CASA VAZ
96 - BUENOS AYRES - 96

CASA RHEINGANTZ 98/100 Buenos Aires.... 23-0761

CEBOLAS, ALHOS E BATATAS

Miguel Antonio Luiz Merc Municipal r XIV 60/2 23-1435

CELLULOIDE

Alliança Commercial de Anilinas Ltda.
Rio de Janeiro - São Paulo - Porto Alegre - Recife - Bahia
RIO DE JANEIRO
Rua D. Gerardo 42 - Caixa Postal, 650 - Tel. 23-1620

CEMITERIOS

Ordem 3ª N S Carmo 151 Pr S Christovão..... 28-0098
Ordem 3ª S F Penitencia Ponta Cajú..... 28-0366
S Francisco de Paula Lg Catumby..... 22-8039
S Francisco Xavier Pr S Christovão..... 28-0542
S João Baptista Gen Polydoro..... 26-0041

CENTROS DIVERSOS

Alagoano 59 1º Constituição..... 22-5414
Beira Mar Casino Av Beira Mar..... 22-1710
Cabaret Roxy 10 1º Av Mem Sá..... 22-3286
Caixa Operaria da Lagoa 248 Demetrio Ribeiro 26-1596
Centro Civico 4 de Novembro
213 1º s 1/2 Alfandega 24-3863
CENTRO DOS DESPACHANTES DA PREFEITURA E RECEBEDORIA DO DISTRICTO FEDERAL 328 1º Gen Camara..... 24-6767
Centro Empregados Caes do Porto
122 1º Sen Pompeu 24-4916
Centro Espirita Bezerra de Menezes
47 Maia Lacerda 22-7046
Centro Espirita Redemptor 121 Jorge Rudge.... 48-3461
Centro Gallego 65 1º Rezende..... 22-4792
Centro Ind Serrana escr 104 3º s 4/5 Rosario 24-4551
Centro Informador C do Brasil 312 1º S Pedro 24-1109
Centro Israelita 133 1º Uruguayana..... 23-1176
Centro Lavoura Commercio e Industria
54 1º Estr Mar Rangel 29-8296
Centro Materiaes de Construcção
39 1º Gen Camara 23-4094
Centro Mattogrossense 27 1º Andradas..... 24-4928
Centro dos Proprietaios de Café do Rio de Janeiro 170 1º Buenos Aires..... 24-6536
Centro Republicano Português Dr Affonso Costa
29 1º Andradas 24-5429
Circulo Catholico 3 Rodrigo Silva..... 22-4854
Circulo Officiaes Reformados
212 2º Av Mar Floriano 24-2852

MOVEIS LAMAS
(INTERESSAM AOS ECONOMICOS)

PARA RESIDENCIAS E ESCRIPTORIOS

Commercial de Cereaes 21 Acre..... 23-2335
Commercio Café R Janeiro 191 2º Quitanda.... 23-3202
Commercio Café R Janeiro 191 2º Quitanda.... 23-3201

Commissarios de Policia 17 1º Av Henr Valladares 22-7885
Cosmopolita 215 Senado..... 22-1499
Empr Bar Caverna Ltda Av Beira Mar..... 22-2348
Empreg Ferro Vias 310 Carmo Netto..... 22-3407
Empregados em Ferro Vias 53 1º Andradas.... 24-0923
Federação Industrial do Rio de Janeiro
56 4º Gen Camara 23-1288
Galliez Vicente de Paula dr escr 44 3º Candelaria 23-3207
Industrial Fiação e Tec Algodão 44 3º Candelaria 23-3207
Israelita Bené Herzl 14 Cons Josino..... 22-5214
Medico Cirurgico e Dentario 38 1º Visc Itauna 24-1164
Paulista 12 Prç Tiradentes..... 22-2560
Social Feminino 60 Marq Abrantes..... 25-2663
Syndicato dos E em C C E P Maritimos
30 1º S Bento 23-0424
Syndicato dos Operarios na Fabr Bebidas
65 1º Prç Republica 22-4058
Syndicato Patronal Maritimo
9 3º s 343 Av R Branco 23-4854
Syndicato dos Proprietarios de Vehiculos Carga R J
21 1º Acre 23-2524
União Benef Chauffeurs R Janeiro
130 1º Ev Veiga 22-0978
União Benef Motoristas Brasileiros 61 1º Senado 22-8969
União Mineira 51 1º Carmo..... 23-4249

CERAMICA

Amaral Silva & C 78 S José..... 22-0468
Bastos Rodolpho & C ladrilhos 83 Pedro Alves.. 24-0649
Ceramica Dr Vianna 29 Bomfim..... 28-5124
Ceramica Porto Roza S A escr
103 1º Visc Inhauma 24-4735
CERAMICA SÃO CAETANO representante Companhia Propac 143 Quitanda..... 23-2101
Comp Ceramica Brasileira gerencia 48 Quitanda 23-5574

COMPANHIA CERAMICA
SÃO JOSE' S. A.
ESCRIPTORIO — SÃO BENTO, 13 - 2.º
Caixa Postal, 203 — Tel. 23-5582
FABRICA — AV. AUTOMOVEL CLUB, 4622
ACARY - Estrada de Ferro
Rio D'Ouro

Comp Ceramica Brasileira fabr 22 Visc Nictheroy 28-0963
Comp Ceramica Brasileira collação de mosaicos
56 e 1 Visc Nictheroy 28-2946
Comp Ceramica S José S A 13 2º S Bento.... 23-5582
Comp Industrial Pirahy
69/77 3º s 9/12 Av Rio Branco 23-4835
Comp Marnito S A terraço veneziano
92 Assumpção 26-3847
COMP. MECHANICA E IMPORT. DE SÃO PAULO—
R. Alfandega, 34
TEL. 23-1655

D PEDRO II 112 Antunes Maciel..... 28-6065
Dova Ltda 88 Carlos Carvalho..... 22-3233
Dova Ltda 80/90 Carlos Carvalho..... 22-3361
Fabr Louça de Barro 29 Bomfim..... 28-5124
Fiorencio & C Eugenio matriz escr
191A 1º Av Mar Floriano 24-5457
Fiorencio & C Eugenio matriz armz
191 Av Mar Floriano 24-4294
Fiorencio & C Eugenio fabr 627 24 Maio..... 29-1830

AZULEJOS - ISOLADORES
Louça Domestica
MANUFACTURA NACIONAL DE PORCELLANA
Telephs. 29-0451 - 23-3916
KLABIN IRMÃOS & C.
Rua Buenos Aires n.º 4

Gonçalves & Cibrão fabr manilhas
464 Caminho Freguezia 29-6415
Guerra & Irmão escr 81 Republ Perú..... 22-8627
Igel & C Ernesto 231 Senado..... 22-1712
Igel & C Ernesto dep 118 Sen Alencar..... 28-6969
Jaguaribe M 11 Maria Freitas..... 29-8249
Klabin Irmãos & C fabr papel Secção Manufact
Nac Porcellanas José Bonifacio..... 29-0451
Klabin Irmãos & C Secção Manufact Nac
Porcellanas José Bonifacio..... 29-2503
MARTINS DO AMARAL & Cia.
Azulejos, Ladrilhos, Louças sanitarias, Fogões.
RUA FREI CANECA, 77/81, loja e deposito —
22-9647 — Escript. 22-6318.

Martins do Amaral & C ladrilhos 79 Frei Caneca 22-9647
Mello & C J M 61 Riachuelo..... 22-3832
Mello & C J M 63 Riachuelo..... 22-2278
Montes Cruz & C 129 Fr Caneca..... 22-9431
Montes Cruz & C 131 Fr Caneca..... 22-6360
Plubins & C Miguel 52 Prç Tiradentes..... 22-4650
Quintas & Vellozo 252 Senado..... 22-2646
Silva Costa & C 68 Fr Caneca..... 22-9258
Socied Ceramica Industr Ltda (Socil)
151 1º s 107 Av Nilo Peçanha 22-6461
Sociedade Industrial de Ladrilhos S A
130 C Leopoldina 28-1783

CERAS

A. P. OLIVEIRA & C.
"SOALINA" — para lustrar soalhos e movds
RUA BARÃO DE S. FELIX N.º 106
Tel. 24-1332 — 24-5923

Behmer & Filhos A escr
111 3º s 301 Av R Branco 23-0478



CASA OCEANO 16 Regente Feijó..... 22-0175
Cera Royal 45 Pedro I..... 22-9263
Friedrich & C Ltda Otto 44 Dr Sá Freire..... 28-8751
Guanabara e Amôr Perfeito 741 S Frco Xavier. 28-0750
Hilberath Francisco 28 Gen Bellegard..... 29-4030
JAYME LOUREIRO & C 171 Conceição..... 24-6304

CEREAES
(Importadores)

Alves Amorim & C Ltda Merc Munic r XV 21/7 23-3689
Alves & Amorim Luiz Merc r XIII 14/6..... 23-0320
Ayres Filho & Irmão Merc Municipal r IX 35/45 23-0311
Barbosa Manoel Carvalho 278 Gen Caldwell.... 22-6972
Braz & C 78 Acre..... 23-5382
Calero & Velloso Bartholomeu 63 Acre..... 23-5143
Candal Julio F 25 Tv Sta Rita..... 23-3798
Canellas Ramalho & C 90 Acre..... 23-3034
Carneiro & Martins 3 S Bento..... 23-0414
Carneiro Ribeiro & C Ltda 23 Benedictinos.... 23-0011
Carvalho & C Virgilio Merc Munic r X 58/62... 23-0422
Casa Martuscello 19 Tv Commercio..... 23-1161
Castro Cunha & C 1 1º S Bento..... 23-0821
Cauduro & C R 26 Acre..... 23-4336
Centro Commercial de Cereaes 21 Acre..... 23-2334
Coelho David F 193 Senhor Passos..... 24-5698
Coimbra Comp Importadora Brasileira Argentina
Ltda 7 10º s 1022 Prç Mauá..... 23-4582
Corrêa Manoel Felix 5 Beco Theatro..... 23-0425
Costa & C Jorge Merc r X 82/4..... 23-0419
Cunha & Pinto Merc Municipal r XIV 33/9.... 23-0324
David Freitas & C Merc r IX 71/75..... 23-0326
De Gasperis & Soricillo 64 Vieira Fazenda..... 23-5393
Elias & Irmãos Moysés 3150 Av Suburbana.... 29-8046
Faria Wilberg & C Ltda 26 1º S Pedro..... 23-4684
Lopes Garcia & C 36 Mercado..... 23-1274
Loureiro Mota & C 30 Acre..... 23-5546
Loureiro Mota & C 30 Acre..... 23-0967
Maia A 71 Acre..... 23-5041
Marques José 109 Bened Hyppolito..... 24-3609
Mello Moysés 86 Acre..... 23-0783
Mendes Carneiro & C 129 B S Felix..... 24-1337
Moreira Viegas & C Ltda 16 S Bento..... 23-4625
Nunes Martins & C armz 6 Lg Sta Rita..... 24-2001
Pereira Junior & C 40 Tv Sta Rita..... 23-5727
Pring Torres & C Ltda 20 1º Março..... 23-2246
Ramalho Torres & C 28 Ouvidor..... 23-3119
Ramalho Torres & C 28 Ouvidor..... 23-3109
Ribeiro & C Silvestre 30/2 Rosario..... 23-0920
Rocha & C João 13 1º Mayrink Veiga..... 24-6043
Rodrigues de Oliveira F Merc Munic r III 9/15 23-0321
Sequeira & C 29 Tv Sta Rita..... 23-4875
Soares Bastos & C 7 Mercado..... 23-3224
Soares Bastos & C 7/9 Mercado..... 23-3221
Souza & Pereira J 7A B S Felix..... 24-4198
Tavares & C A 20 Mercado..... 23-5047
Teixeira José M dep salgados 110 Frco Eugenio.. 28-0469
Varella & C 5 Mercado..... 23-3219
Vergara Ebert 9 3º s 316 Av R Branco..... 23-5198
Vieira da Silva & C 36/8 Rosario..... 23-2254
Vieira da Silva & C 38 Rosario..... 23-4314
Virgilio Alberto 94 Bened Hyppolito..... 24-4792
Virgilio Alberto 152 Bened Hyppolito..... 22-6035
Virgilio Carvalho & C Merc Munic r X 58/62.. 23-0422
Zenha Ramos & C Ltda armz 36 Mayrink Veiga 23-2728

CEREAES
(Moagens)

Brandão Simões & C 118/20 Annibal Benevolo.. 22-8842
Carvalho Motta & C 92/4 Camerino..... 24-0533
Castro & Pinhel 242 Gen Camara..... 24-0095
Fernandes & C F 96 Bened Hyppolito..... 24-0513
JAYME LOUREIRO & C 171 Conceição..... 24-6304
Loureiro Bastos & C 27 1º Acre..... 23-4622
Loureiro Mota & C 112 Gamboa..... 24-4969
Loureiro Mota & C 84 Acre..... 23-2934
Souza Mattos & C Moinho Campista
65 Cardoso Marinho 24-0085

CERVEJAS
(Depositos)

ABREU MARIO COSTA 59 Misericordia..... 23-0501
Baptista Irmão & C 456 Pr Botafogo..... 26-0014
Baptista Irmão & C 456 Pr Botafogo..... 26-0021
Bernardino J Santos & C 29 Lapa..... 22-8605
Cabo Junior José 54 Senado..... 22-5276
Comp Antarctica Carioca dep 29 Assis Carneiro 29-0877
Comp Antarctica Carioca dep Olaria 1327 Uranos 29-6634
Comp Cervejaria Brahma 29 Lapa..... 22-8605
Comp Cervejaria Brahma dep Penha
122 Nicaragua 29-6185
Comp Cervejaria Brahma 456 Pr Botafogo..... 26-0021
Comp Cervejaria Victoria 134/8 Sen Euzebio.. 24-1546
Comp Hanseatica 29 S Frco Prainha..... 24-5427
Deposito Cerveja Brahma 93 Luiz Camões..... 24-6159
Deposito da Comp Hanseatica 209 Eng Dentro. 29-4425
Deposito da Comp Hanseatica 209 Eng Dentro.. 29-0345
Fabr Cerveja Commercio 11 Elias Silva..... 29-1765
Gonçalves Vieira Manoel 29 S Frco Prainha.... 24-5427
Meirelles da Fonseca José dep Comp Hanseatica
e Aguas Mineraes 9 Theot Regadas.... 22-2592
Nunes & Gonzalez 23 S Clemente..... 26-1369
Oliveira Luzes & C 812 Av Democraticos..... 29-6036
Pinto da Fonseca Eduardo 166 Camerino..... 24-1062
Rodrigues A P 122 Nicaragua..... 29-6185
Teixeira Barbosa & C Ltda 155 Lavradio..... 22-0543
Teixeira Barbosa & C Ltda 155 Lavradio..... 22-0801
TEIXEIRA FERREIRA & C J
27 Av Amaro Cavalcanti 29-1795
Teixeira Ferreira & C J 447 Nerval Gouvêa..... 29-8100
Verde J S 41 Sen Pompeu..... 24-2985

CERVEJAS
(Fabricas)

ALONSO PAREDES & C GONÇALVES
371 Theod Silva 48-1441
Assumpção & Caetano 259 Senado..... 22-1237
Cervejaria Confiança 37 Constituição..... 22-2493
Cervejaria Guarda Velha 13 Riachuelo..... 22-0974
Cervejaria Occidental Ltda 124 C Leopoldina... 28-5946
Cervejaria Oriental Ltda 151 Visc Itauna..... 24-6385
Cervejaria Perola 259 Senado..... 22-1237

Cervejeiros
USEM CARAMELO NEGRO
Escriptorio - 23-1664

Cervejaria Polonia Ltda expedição
175 S Frco Xavier 28-0139
Cervejaria Polonia Ltda directoria
175 S Frco Xavier 28-1844
Cervejaria Progresso 104/6 Pereira Franco..... 22-3934
Cervejaria Sul Americana 159 Gen Camara..... 23-2933
Comp Antarctica Carioca 92 Riachuelo..... 22-5181
Comp Brahma exped de Gelo e acido
200 Marq Sapucahy 22-8845
Comp Cervejaria Brahma fabr e escr
200 Marq Sapucahy 22-2111
Comp Cervejaria Brahma reclamações
200 Marq Sapucahy 22-8865
Comp Cervejaria Brahma fabr Babylonia
Almte Cockrane 28-5519

CIA. HANSEATICA
CERVEJAS E CHOPPS
Fabrica: R. José Hygino, 115
Telephone 48-3000

Comp Cervejaria Victoria 134/8 Sen Euzebio... 24-2368
Comp Cervejaria Victoria 134/8 Sen Euzebio... 24-1546
Comp Hanseatica 115 José Hygino..... 48-3000

FABRICA DE
CERVEJA
"LUZITANIA"
(Pasteurizada)

CERVEJA "LUZITANIA",
CERVEJA "GAIATA",
SODA,
GUARANÁ,
MATTE REFRIGERANTE
e
AGUA TONICA

Rua
Theodoro da Silva, 365 a 371
TELEPHONES:
48-1441 e 48-5004
RIO DE JANEIRO

Dias & Cerqueira J 192 Bomfim..... 28-1415
Dominguez & Rodriguez 9 Prç Duque Caxias... 25-0733
Empr de Bebidas Sameiro Ltda 157 Frei Caneca 22-1412
FABR CERVEJA AMAZONAS 113 Lavradio.... 22-8350
Fabr Cerveja Brasil 107 Cattete..... 25-3434
Fabr Cerveja Camões A1 1º Theod Silva..... 48-0677
Fabr Cerveja Colombo 31 S Clemente..... 26-0209
Fabr Cerveja Commercio matriz 42/4 Av Passos 22-3800
Fabr Cerveja Commercio matriz 42/4 Av Passos 22-9105
Fabr Cerveja Commercio gar 117 Senh Mattosinhos 22-7852
Fabr Cerveja Conceição 69/71 Lavradio..... 22-1655
Fabr Cerveja Cruzeiro 221 S Christovão..... 28-0541

FABRICA DE CERVEJA
CRUZEIRO
CERVEJA BRANCA E PRETA
ENTREGA A DOMICILIO
A. Osorio Alves
R. S. CHRISTOVÃO, 221 (Praça da Bandeira)
Fone 28-0541

Fabr Cerveja D Amelia 11 Prç Republica..... 22-0599
Fabr Cerveja D Pedro I 13 Corrêa Vasques.... 22-8641
FABR CERVEJA GLORIA A GAROTA 27 Pedro Americo 25-2314
FABR CERVEJA LUZITANIA 371 Theod Silva.. 48-1441
FABR CERVEJA LUZITANIA 371 Theod Silva.. 48-5004
Fabr Cerveja Marca Leão 65 Prç Republica.... 22-4476
Fabr Cerveja Minerva 55 Visc R Branco..... 22-0142
Fabr Cerveja Oriente 30 Visc R Branco..... 22-1573
Fabr Cerveja Portugal 45 Av Mar Floriano..... 24-2657
Fabr Cerveja Portugal 32 Visc Sta Isabel..... 48-4081
Fabr Cerveja Primavera 77 Ledo..... 24-2491
FABR CERVEJA PRINCEZA 29 Visc Itauna... 24-0120
Fabr Cerveja Princeza 28 Azevedo Coutinho..... 24-6329
Fabr Cerveja Sta Maria 72/4 Carioca..... 22-1761
Fabr Cerveja Sant'Anna 12 Bened Hyppolito... 24-2261
Fabr Cerveja Sul Americana 169/71 Sant'Anna.. 24-1433
Fabr Cerveja Trianon 561 24 Maio..... 29-1700
Fabr Cerveja União 208 Sen Euzebio..... 24-1575

FABRICA DE CERVEJA E AGUAS GAZOSAS
"UNIÃO" e
"ULTRAMARINA"
"Guaraná-Frutil" e
"Soda Ultramarina"
A. S. CORTEZ & C.
SEN. EUZEBIO, 206/208 TEL. **24-1575**

Fabr Cerveja Universal 85 Costa Lobo..... 28-3230
GAIATA FABR CERVEJA 371 Theod Silva.... 48-1441
Gomes Corrêa & C Ltda 11 Prç Republica..... 22-0599
Gonzalez & Simões 55 Visc R Branco..... 22-0142
Internacional 66 Maxwell..... 48-1860
LUZITANIA FABR CERVEJA 371 Theod Silva 48-1441
Maurem 111 B Igurtemy..... 28-2706
Moreira Piedras & C 66 Prç Tiradentes..... 24-3195

CHA' CERA E SEMENTES

Arthur Ramada & C Merc Munic lado ext 16.... 23-4887
Baptista Goulart Joaquim empacot 86 Eng Dentro 29-0441
Braga & C Ltda Antonio escr 28/30 Candelaria 23-0343
Braga & C Ltda Antonio armz 28 Candelaria... 23-0807
Casa Duarte escr 73 Rosario..... 23-5744

CASA JARDIM
RUA REPUBLICA DO PERU', 47
Tel. 22-8887
MISTURA PARA PASSAROS, KILO 2$200

Cêra Prates Brasileira 160 Senhor Passos..... 24-0887
Chá Lord 36 Reg Feijó..... 22-2218
Chá Oryon escr 214 Riachuelo..... 22-5982
Corrêa Gomes & C Ltda 190 7 Setembro..... 22-4559
França Gomes & C 34 Mayrink Veiga..... 24-2308
França Gomes & C 34 1º Mayrink Veiga..... 24-2066
França Gomes & C fabr 53/7 Visc Itauna..... 24-0365
França Gomes & C Abel sementes 33 Ouvidor.. 23-1543
Gomes & C Alberto 238 Buenos Aires..... 24-0066

CASA TUBARÃO
A RAMADA
SEMENTES FRESCAS DE TODAS AS QUALIDADES, ESPECIALIDADE DA CASA. COMPLETO SORTIMENTO DE ARTIGOS PARA PESCA E LAVOURA. FERRAGENS, TINTAS, LOUÇAS E TODOS OS ARTIGOS PROPRIOS PARA EMBARCAÇÕES.
— VENDAS POR ATACADO E A VAREJO —
— REMETTEMOS PELO CORREIO —
MERC. MUNICIPAL, 95/97 (LADO EXTERNO) E **RUA XII, 82 A 88.**
Tel. 23-0346

Guimarães d'Almeida 68 Cattete..... 25-3266
Jardineira A 160 Sen Euzebio..... 24-2753
Lopes & C Ltda Arthur Vva 48 Prç Tiradentes.. 22-3484
Lopes & C Orlando 47 Quitanda..... 23-3700
Mendes Raupp & Martins Ltda 59 Ouvidor..... 23-0262
Monteiro & C David 15 1º Tv Commercio..... 23-5031
Monteiro & C J A 49 Candelaria..... 23-3239
Oliveira & Rezende 8 Silva Gomes..... 29-8177
Pedrosa Monteiro & C 22 Mercado..... 23-5743
Perola da China A 130 Uruguayana..... 23-4937
Pinto Lucena & C 108 Rosario..... 23-2797
Pinto Lucena & C 35 Mercado..... 23-1555
Ramadinha & C 51 Mercado..... 23-3854
Salles J A 2 Visc Gavea..... 24-1145
Sementeira A 86 Av Passos..... 24-5881

Analysado no Dep. Bromatologico do Rio de Janeiro sob o n.º 18490, O "Chá Lord" é isento de corantes artificiaes, impurezas e falsificações; Chá puro para consumo de accordo com a Lei.



Marca Registrada

DEPOSITO:
REGENTE FEIJO', 36
Tel. 22-2218
Caixa Postal 3231
End. Tel. CHÁLORD
PROPRIETARIO DA MARCA, **C. MONTEIRO**

Silva Mello & C 172 Gen Camara..... 24-2289
SOARES NUNES & C 150 Gen Camara..... 23-4936
Youle E W 12 1º s 6 Mercado..... 23-3048

CHAPAS DE FERRO

Marca Registrada

AÇOS ROECHLING
Aços finos de maior rendimento para todos os fins. Ferramentas, Arames e chapas de aço. - Aços Roechling Buderus do Brasil Ltd.
R. Gen. Camara, 136-Tel. 23-5732
Caixa Postal 1717 - Rio de Janeiro

Armco International Corp The escr 81A 4º Alfandega 23-4028

HIME & CO.
THEOPHILO OTTONI, 52
TELEPHONE 23-1741

CHAPÉUS E BONÉS

CHAPÉOS para SENHORAS
CANADA'
ARTIGOS PARA CHAPÉOS DE SENHORAS
ENFEITES - NOVIDADES
— O MAIOR SORTIMENTO NO PAIZ —
VENDAS EXCLUSIVAMENTE POR ATACADO
MATRIZ: 7 DE SETEMBRO, 110
Phones: 22-4827 - 22-4230

Almeida Cesaltina Maria 4 Constituição..... 22-3108
Ananias & Irmão 280 Buenos Aires..... 24-4093
Barbosa de Oliveira & C escr 66 Carioca..... 22-1363
Barbosa de Oliveira & C fabr 98 Visc Caravellas 26-0607
Braga A C 378 Leopoldina Rego..... 29-6082
Braga Clemente Santos 19 Invalidos..... 23-3305

CHAPELARIA E'CO
LAVA, REFORMA, TINGE QUALQUER QUALIDADE DE CHAPÉOS.
Especialidade em chapéos de feltro SOB MEDIDA
AV. THOME' DE SOUZA, 188-A/188-B
TELEPHONE 24-6855

Brandão Alves & C 26 S José..... 23-0444
Casa Bittar 29A Andradas..... 24-0036
Casa Militar sirgueiros 180 Av Mar Floriano.. 24-5085
Casa Silva Gomes 31 Andradas..... 24-5961

CHAPE'OS
RHEINGANTZ
Rua Buenos Aires, 98/100
Telephone 23-0761

Chapelaria Agostinho 59 Andradas..... 24-0461
Chapelaria Agostinho 56 Carioca..... 22-0343
Chapelaria Alberto matriz 25 Gonç Dias..... 22-0786
Chapelaria Alberto 1ª filial 5 Andradas..... 22-9333
Chapelaria Alberto succursal 115 Av R Branco.. 23-0403
Chapelaria Almeida 17 Tv Ouvidor..... 23-5308

FORMAS PARA CHAPÉOS
Fabrica de machinas e accessorios em geral para a industria e reforma de chapéos de feltro e palha, para homens, senhoras e creanças.
PECORARI & GALBIATI
RUA CESARIO ALVIM, 82
SÃO PAULO
Telephone 9-2257

Chapelaria Brasil 7 Carioca..... 22-1493
Chapelaria Confiança 118 Av Passos..... 24-2584
Chapelaria Eco 188A/B Av Thomé Souza..... 24-6855
Chapelaria Guanabara 179 Buenos Aires..... 24-5496
Chapelaria Londres 15 Beco Cancellas..... 23-2623

Barbosa de Oliveira & Cia.
FABRICA DE CHAPÉOS
Botafogo
66 - RUA CARIOCA - 66 — TEL. 22-1363
Fabrica - Rua Visc. Caravellas, 98 — Tel. 26-0607

CHAPEL LUSO BRASILEIRA 56 Av Passos... 24-1089
Chapelaria Phenix 14 Tv Ouvidor..... 23-2269
Chapelaria Radio 13 Av Passos..... 22-7186
Chapelaria Sto Antonio 41 Invalidos..... 22-7868
Chapelaria Villela 31 Prç Tiradentes..... 22-9478
Chapelaria Ypiranga 157 Av Mar Floriano..... 24-1562
Chapeleiro Randal 70 Passeio..... 22-7999
COMP BRAGA COSTA 118 Buenos Aires..... 23-2223
COMP BRAGA COSTA 129 Humaytá..... 26-2323

RANDAL - CHAPELEIRO
Lava - Tinge - Reforma
FAZ SOB MEDIDA
R. PASSEIO, 70 T. 22-7999
R. QUITANDA, 32 T. 23-4766

Comp Prada 85 4º s 7 Uruguayana..... 23-2800
Diniz & C F 50/2 Leandro Martins..... 24-6423
Fernandes Braga & C fabr 28 8 Dezembro..... 28-0153
Goldberg Abraham 205 Sen Pompeu..... 24-0089
Gonçalves Brazilio João 103 B S Felix..... 24-1276

IRENE & HELENA
CHAPÉOS e VESTIDOS
Acceita fazendas para confecções
R. URUGUAYANA, 47 - SOB. — 22-6061

Leivas Elpenor 9 Ourives..... 22-4539
Lima & C Julio fabr 353 S Christovão..... 28-0683
Lima & C Julio dep 13 2º S Bento..... 23-3200
Lopes Ferreira & C 44 S Pedro..... 23-0739
Montaud & C 132A Ev Veiga..... 22-7117
Novaes Filhos & C 125 Ourives..... 24-1826
Palheiros & C 24 Carioca..... 22-3422

CHAPÉOS DE PALHA
(DE CARNAUBA ENFORMADOS)
Jayme Loureiro & Cia.
Especialistas em chapéos de palha do Ceará
PREÇOS ESPECIAES PARA REVENDEDORES
Rua da Conceição, 171
TEL. 24-6304

Prado Couto 57 Av Mar Floriano..... 24-0055
Ramenzoni & C Ltda Dante 53 Buenos Aires... 23-5343
Ramos & C N 21 Ledo..... 24-1068
Simões Coelho Basilio 118 Uruguayana..... 23-4100

Simões Coelho C 221 Av Mar Floriano..... 24-1287
Siqueira & C Alfredo 191 Alfandega..... 24-2545
Souza Machado & C escr e dep 63 1º S Pedro.. 23-1570
Souza Machado & C fabr 164 Dr Sattamini.... 28-0318
Tades Kaufman & Irmãos fabr 77 Sant'Anna.. 24-4124

CHAPÉUS PARA SENHORAS

A Elegante 232 B Mesquita..... 28-5412
Abreu M Mme 164 2º Ouvidor..... 22-0145
Albert Elisa 75 Gonç Dias..... 22-0242

MAISON LAURA
CASA COLETTE
CHAPEAUX — ROBES
MANTEAUX
Dernières créations
Parisiennes
150, R. OUVIDOR
TEL. 22-9006

Alves Olga modista 37 1º s 1 Prç Floriano.... 22-8716
Alves Sobrinho J 11 Uruguayana..... 22-2234
ANDRÉE DEBRUYNE 15 9º Alcindo Guanabara 22-6400
Antonio Manoel Silva 175 7 Setembro..... 22-0282
Atelier Marie Antoinette 161 Av R Branco.... 22-4703
Atelier Viennense 47 1º Uruguayana..... 22-6061

CHAPÉOS PARA SENHORAS E MENINAS
ULTIMOS MODELOS
GRANDE VARIEDADE EM ENFEITES
CASA CASTRO
RUA URUGUAYANA, 11 — TEL. 22-2234
RIO DE JANEIRO

Bandeira A 163 7 Setembro..... 22-8621
Bantista Carlos A S 19 1º Lg José Clemente... 22-1632
Baron Moysés 81 Hadd Lobo..... 22-9705

A LUMINOSA
CHAPÉOS PARA SENHORA
REFORMA-SE E TINGE-SE
M. DIAS
7 DE SETEMBRO, 213 — FONE 22-0202

Brasileira A 185 7 Setembro..... 22-3679
Cangi João 160 3º s 1 Ouvidor..... 22-3424

Casa Allemã R. OUVIDOR 158 TEL. 22-5106

Casa America 76 Estacio Sá..... 22-3095
Casa America 62 Av Passos..... 24-0172
CASA DOS CHAPÉOS 6 1º Lg José Clemente.. 23-0948

ANTOINETTE - MARIE
CHAPÉOS PARA SENHORAS
AV. RIO BRANCO, 161
(Junto á Casa Carvalho)
TEL. 22-4703

CASA CLARICE 60 Av Mem Sá..... 22-2930
Casa Dames 70 1º Uruguayana..... 22-4674
Casa Esperia 66 1º 7 Setembro..... 23-0776

CASA "JULIETA"
ARMAZENS NEUBARTH
Praça Tiradentes, 29
TELEF. **22-2952**
O maior Emporio em palhas, laises e feltros
Chapéos para senhoras, crianças, homens e meninos
Nunca deves comprar qualquer destes artigos em outra casa antes de saber preços e qualidade da "Julieta".

Casa Ipanema 98A Visc Pirajá..... 27-0480
CASA LEBLON 15 Gonç Dias..... 22-1540
CASA MACHADO 45 Gonç Dias..... 22-3548
Casa Mme Georgina 36 Uruguayana..... 22-0626

MADAME GEORGINA
— Ao Bijú da Moda —
SEMPRE AS ULTIMAS CREAÇÕES PARISIENSES
R. Uruguayana, 36
Tel. 22-0626 - Rio de Janeiro

Casa Mady 19 7º Prç Floriano..... 22-4750
Casa Migliano 125A Av Mem Sá..... 22-3861
Casa Pereira de Souza 4 Gonç Dias..... 22-4832

MOVEIS LAMAS
(INTERESSAM AOS ECONOMICOS)
PARA RESIDENCIAS E ESCRIPTORIOS

Casa Sta Cecilia 14 1º Prç Tiradentes..... 22-0975
Casa Sta Ignez 44 1º Lg S Francisco..... 22-0622
Casa Sta Luzia 36 1º s 5 Lg S Francisco..... 22-6641
Casa Sta Luzia 36 1º s 2 Lg S Francisco..... 22-6019

CASA TRANI
ESPECIALIDADE EM CHAPÉOS DE SENHORAS E CREANÇAS
Miguel Trani
RUA ESTACIO DE SA', 69 — TELEPH. 22-3004

Casa Trani 69 Estacio Sá..... 22-3004
Casa Vargas 120 7 Setembro..... 22-4125

CASA VERDE MOVEIS ARTISTICOS
86, RUA SEN. EUZEBIO, 88 - 24-4070

Castro Anna 581 Copacabana..... 27-3564
Cavenaghi & C A 11 Senado..... 22-4129
Cecchini Isabeli 67 1º Gonç Dias..... 22-0381
Chapelaria Clarisse 123/5 1º Ouvidor..... 22-1160
Chapelaria Paris 79 1º Republ Perú..... 22-5582
Chapeleira A 128 Av R Branco..... 22-4625
Chapéo Parisiense 136 1º Av R Branco..... 22-1618

CHAPÉOS para SENHORAS
A Dama
R. 7 SETEMBRO, 167 - PHONE 22-5702

Colombo & C 49 1º Gonç Dias..... 22-0865
Corte Real Mme 22 3º s 1/3 Ramalho Ortigão 22-4980
Costa Laura 38 2º Sen Dantas..... 22-7236
Cyrley A 105 7 Setembro..... 22-4894
DAMA A 167 7 Setembro..... 22-5702
Debruyne Andrée 15 9º Alcindo Guanabara..... 22-6400
Duarte Freitas Dejanira
134 2º s 2 Av R Branco 22-8206

ETIQUETAS
Tecidas e Bordadas - **FABR. FITAS HELVETIA**
— Repres.: R. BEBIANNO COSTA —
RUA DA ALFANDEGA, 200 — Tel. 24-6290

ETIQUETAS BORDADAS
Fabrica: DIAS DA CRUZ, 622 — 29-4161

Elegante A 227 7 Setembro..... 22-2727
FABR MODELO 100 1º Av Passos..... 24-5304
FABRICA SÃO JORGE
CHAPÉOS E BOINAS PARA SENHORAS
RUA GENERAL CAMARA, 264/6 - 1.º
Tel. 24-0951

Fabr S Jorge 264 1º Gen Camara..... 24-0951
Femina A 93 1º Av Passos..... 24-2767
Ferrão & C M 118 Alfandega..... 23-2557
Ferrão & C M 118 Alfandega..... 23-4200
Gomes & Vasconcellos 115 7 Setembro..... 22-6990
JANDYRA
CHAPÉOS PARA SENHORAS
GONÇALVES DIAS, 67 - 2.º - s/24
Tel. 22-6007

Judith Mme 175 Av R Branco..... 22-4433
JURITY A 181 7 Setembro..... 22-0843
Kalfirst & C Cesar 96/100 2º s 8 Av R Branco 23-0041
Kraus & Wahler 88 2º s 10/11 7 Setembro.. 22-6671
Lobo & C J 129 Buenos Aires..... 23-4700
Luminosa A modas 213 7 Setembro..... 22-0202
Mlle Rolim 88 1º s 3 Republ Perú..... 22-1392
Mlle Teté 67 2º s 25 Gonç Dias..... 22-7250
MAISON LAURA 150 Ouvidor..... 22-9006
MANFRID modas 62 Gonç Dias..... 22-7831
MARIE CAMILLE
CHAPÉOS PARA SENHORAS
PR. RUSSELL, 96 - 1.º TEL. 25-3915

Mattos Jandyra 82 1º Gonç Dias..... 23-0566
Mesquita Dalila 127 Av Gomes Freire..... 22-7304
Mesquita Irene 94 2º s 1 7 Setembro..... 22-8126
Moda Chic A 205 7 Setembro..... 22-4948
Mori Arnaldo 100 2º Av R Branco..... 23-4165
OLGA ALVES
MODISTA CHAPÉOS PARA SENHORAS
Edificio Gloria
PRÇ. FLORIANO, 37-1.º - s. 1 — 22-8716

Olga Matheus 55/7 Alvaro Alvim..... 22-0781
Pampaloni Gandelmann Margarida 49 Sen Dantas 22-0985
Peliks & C Jacob 110 7 Setembro..... 22-4827
Pinto Antero 136 Uruguayana..... 23-2380
Pourtalier Augustine 101 1º s 2 Republ Perú 22-4825
Queiroz J R 22 1º Carioca..... 22-4329
Radiante A 137 7 Setembro..... 22-3224
Ranucci Luiza 34 1º Av Passos..... 22-2491
Real Moda 84 Uruguayana..... 22-0027
Rebello & C import 95 Buenos Aires..... 23-5107
REGIA A 175 7 Setembro..... 22-0282
Rio Chic 173 7 Setembro..... 22-1547
Rozanes Isaac 5 Relação..... 22-5347
Siberia 51 Gonç Dias..... 22-5511

Silveira A G 8 Frederico Meyer..... 29-3406
Soulier E 27 2º Andradas..... 24-6593

CASA SANTA LUZIA
Largo de S. Francisco, 36-1.º
TELS. 22-6019 e 22-6641
Oliveira Maia & Irmãos
FABRICA E ATELIER
COMPLETO SORTIMENTO DE TODOS OS MODELLOS
PARA SENHORAS E CRIANÇAS
REFORMAM-SE, TINGEM-SE E LAVAM-SE
DESDE 5$000

Souza Dinah 130 2º Ouvidor..... 22-2207
Vera Vera Mme 106 Paysandú..... 25-0887
Wainer C 171 1º Rosario..... 23-0273

CHAPLUS — Mme Lelia Soares Vianna
PARA SENHORAS E SENHORITAS
Reformam-se e Tingem-se
A Elegante
LUTO EM 24 Hrs
ATTENDEM-SE A DOMICILIOS
RUA 7 DE SETEMBRO 227-TEL. 22-2727
RIO DE JANEIRO

CHAPÉUS DE SOL E BENGALAS

ACLIT
Fabr. de cabos e pontas p. guarda-chuvas e bengalas
MAX ACKER
R. TENENTE POSSOLO, 43 — 22-6991

Barbosa M G 6 Prç Tiradentes..... 22-5280
Benayon Mayer 13 Invalidos..... 22-4383
Bjanco R C 218 Cattete..... 25-4197
Brandão Alves & C fabr chap sol
23/5 Republ Perú 23-0944
Buck & C 114 S Luiz Gonzaga..... 28-5963

Casa Allemã R. OUVIDOR 158 TEL. 22-5106

Casa Dois Irmãos 484 Arch Cordeiro..... 29-1087
Chapelaria Copacabana 569 Copacabana..... 27-0533
Chapelaria Ipanema 46 Teixeira Mello..... 27-2097
Chapelaria Sul America 42 Lapa..... 22-2817
Cherencq Chené & C 64 7 Setembro..... 23-0724
Crispel Jacob 46 Visc Itauna..... 24-3126
David Baron & Irmão 35 Estacio Sá..... 22-3438
Faria & C C 131 Ouvidor..... 22-4512
Ferrini Quinzio 20 5º Buenos Aires..... 23-2900
Garbati & C A 45 Sen Euzebio..... 24-0303
Jerusalimski Carlos 61 1º Visc Itauna..... 24-3930
Lyra & C 107 Visc Inhauma..... 24-2735
Manetti & C Camillo 202 7 Setembro..... 22-2865
Pinho Osorio & C fabr 162 Uruguayana..... 23-3278
PINHEIRO DE BARROS & C LTDA
70 Quitanda 23-4803
Robin & C 54 7 Setembro..... 23-3055
Schneider & Irmão Jacob 792 Av Democraticos.. 29-6139
Souza Justino J 185 Av Thomé Souza..... 24-4334
Torterolli Radamés 123 Av Mar Floriano..... 24-4795
Waisberg & C F fabr 89 Sen Euzebio..... 24-1712

CHARUTARIAS

Abdalla 38 Pereira Nunes..... 48-5581
Accad 287 Sacc Cabral..... 24-3815
Biato & C A A 271 Sacc Cabral..... 24-3414
Casa Central 33 Bento Ribeiro..... 24-6601
Casa Ultramar 9 Prç Mauá..... 24-1011
Charutaria Film e Postaes Mauá
9A Av R Branco 23-4802
Comp Souza Cruz fabr 7 Av Democraticos..... 29-3212
Donadio Matheus 38A Av R Branco..... 24-6347
Fernandes & C Antonio 144 Av R Branco..... 22-4246
Galatro Agostinho 15 Buenos Aires..... 23-3962
Hale Elias 180 Senhor Passos..... 24-4686
Heim 115 Republ Perú..... 22-2871
João José 282 Buenos Aires..... 24-1804
Labanca Biage 451 Vol Patria..... 26-0778
Lopes Sá & C secç atacado 55 Acre..... 23-3092
Marinha 58 Carmo..... 23-3591
Martins A A 12 Tv Paço..... 23-0637
Mesquita Henrique 80 Visc Itauna..... 24-1730
O Cachimbo Grande 42 loja 6 Prç 15 Novembro 23-2390
Paulino Salgado & C 98/100 Ourives..... 24-2585
Peres Matheus G 633 S Christovão..... 28-4360
Rego Angelo 173 Ouvidor..... 22-4076
Salão 5 de Julho Prç Christ Ottoni..... 24-6055
Sucena & C Ltda João Unicos depositarios do Guaraná Maués 120 Ouvidor..... 22-9104
Tabacaria Londres 144 Av R Branco..... 22-7582
Veiga João Espindola 55 Ouvidor..... 23-5271
Yapó 168 Reg Feijó..... 24-5906

CHARUTOS

Jürgens & Goldschmidt 177 Buenos Aires..... 24-0802

Jürgens & Goldschmidt
Charutos SUERDIECK
RUA BUENOS AIRES, 177
Tel. 24-0802

Penna & C 11 S José..... 23-0440

CHARUTOS DANNEMANN
HERM STOLTZ & CIA.
Rua General Camara, 85-2.º
Tel. 24-6121 - Ramal 13

CHINELOS

Rocha J M 38 Prç Vieira Souto..... 22-3601
Santos & Filhos J David fabr 80 Senhor Mattosinhos 22-3797

CHIROPRACTIC

Dixon J A dra 55 7º Prç Floriano..... 22-4024
Gendler Irvin dr osteopath 33/7 7º s 711 Alvaro Alvim 22-8218

CHOCOLATE E CACAU

BHERING COMPANHIA S A secret 113 7 Setembro 22-4724
Bhering Companhia S A seçç atacado 113 7 Setembro 22-0148
Bhering Companhia S A thesouraria 113 7 Setembro 22-2487
Bhering Companhia S A reclamações 113 1º 7 Setembro 22-7089
CHOCOLATE ANDALUZA 23 Andradas..... 22-8875
CHOCOLATE DELICIA 23 Andradas..... 22-8875
Comp Moinho de Ouro 6 Luiz Camões..... 22-9118
Companhia Nestlé 242 Sta Luzia..... 22-9880

FORMAS
PARA CHOCOLATE, BONBONS, BISCOITOS
SOCIEDADE INDUSTRIAL DE MACHINAS FEKIMA LTDA.
PHONE: **22-5831**
RUA MONTE ALEGRE, 30-A

Fabrica Parisiense 73 Gen Caldwell..... 24-0148
FALCHI PAPINI & C 176 Th Ottoni..... 24-0178
Gardano & C 61 Camerino..... 24-2210
Irmãos Zanotta 160 Lavradio..... 22-6397
Martins Filho 23 Andradas..... 22-8875
Vaz J M 73 Gen Caldwell..... 24-0148
Wettstein Henrique 82 Benj Constant..... 25-1012

CHROMAGEM

LERICHE 12 Conceição..... 22-7296

CHUMBO

Azevedo D T escr 86 1º Alfandega..... 23-2991
Azevedo D T fabr 359 Riachuelo..... 22-9013
HIME & CO.
THEOPHILO OTTONI, 52
TELEPHONE 23-1741
Nazareth Mario 78 Silvino Montenegro..... 24-2746
Nazareth Mario escr 135 1º Gen Camara..... 23-5720

SOC. AN. MARVIN
Rua Menna Barreto, 72
TELEPHONES **26-0028 - 26-0050**
Vieira Bastos & C escr 3 S Pedro..... 23-0598

CIMENTO

(Vide Madeiras e Materiaes para Construcções)

Pinheiro, Guimarães & Comp.
IMPORTADORES
Rua Visc. Inhauma, 87/89
Telephs. 23-0338 - 23-0442
CIMENTO - FERRO - TUBOS CHAPAS GALV. E DE COBRE PARA CALHAS - TELHAS E TIJOLOS FURADOS - CANOS DE CHUMBO PARA AGUA E GAZ.
DEPOSITOS:
Rua Equador, ns. 226/32

CASA DOMINGOS JOAQUIM DA SILVA S. A.
Directoria - São Pedro, 48..... 23-5678
Escriptorio Central - São Pedro, 48.... 23-0479
Repartições e Caixa, São Pedro, 48.... 23-0661
Serrarias e Armazens - Pr. São Christovão 28-0025
Madeiras e Materiaes, filial - Aristides Caire, 89 29-2670

"COFERMAT"
Cia. Brasileira de Ferro e Materiaes de Construcção S. A.
Ferro - Chapas - Tubos - Cimento - Arame - Alvaiade
RUA BUENOS AIRES, 81
Tels. 23-1930 - 23-1939
23-4633 - 24-4127

HIME & C.º
Rua Theophilo Ottoni, 52
TELEPHONE
23-1741
—o—
CIMENTOS
Inglez
"WHITE BROTHERS"
em
barricas
e
nacional
em
saccos
—o—
OS MELHORES

CIMENTO ARMADO

Coacci José 832 Arch Cordeiro..... 29-0501
COFERMAT COMP BRAS FERRO E MAT CONSTR S A 81 Buenos Aires..... 23-1930
COMP. AUX. VIAÇÃO E OBRAS
Tubos de Cimento Armado
Frei Caneca, 399 — 22-5020
COMP BRAS DE PROD EM CIMENTO ARMADO CASA SANO S A
Escriptorio 40 Ourives..... 23-4838
Escriptorio 40 Ourives..... 23-3931
Fabrica 235 Av Suburbana..... 28-6091
Dias Domingos José escr 179 Affonso Cavalcanti 22-6473
Ind Nac Artef Concreto Arm S A Inaca 154 Sen Alencar 28-1206
Silva & Filhos Arthur 181 S Pedro..... 24-5998

Comp. Bras. de Productos em Cimento Armado,
"CASA SANO"
Tijolos "CASA SANO", e todos os typos de Blocos de Concreto para construcções. Telhas de Concreto, Janellas e Divisões. Tubos, Muros, Postes, Caixas d'agua, Fossas "OMS", e todos os demais productos do ramo sempre em stock.
EXPOSIÇÃO PERMANENTE E SECÇÃO DE VENDAS Á
Rua dos Ourives n.º 40
Telephs. 23-4838 e 23-3931
Caixa Postal 1924

CINEMATOGRAPHIA

Alliança Cinematografica Ltda 7 4º s 414/5 Prç Floriano 22-0046
Assoc Brasileira Cinematographica 7º 11º s 1107 Prç Floriano 22-5498
Assoc Cinematographica de Product Brasileiros 7 3º s 307/9 Prç Floriano 22-1481
Barone & Fait Ltda 7 12º s 1204 Prç Floriano 22-3183
Brasil Jornal escr 7 2º s 208 Prç Floriano.... 22-3699
BROADWAY PROGRAMMA 5 1º s 1 Alcindo Guanabara 22-7730
BYINGTON & C.
CINEMA - SONORO
FONOCINE
S. PEDRO, 70 — TEL. 23-1745
Cine Amador 33/7 6º s 622 Alvaro Alvim.... 22-5883
Cinedia S A estudio 26 Abilio..... 28-2456
Comp Brasileira de Cinemas escr 7 5º s 521 Prç Floriano 22-6087
Comp Brasileira Cinematographica escr 10 1º Sen Dantas 22-2718
Distribuidora de Filmes Brasileiros 7 3º s 307/9 Prç Floriano 22-1481

CINE-SOM STUDIOS
MONIZ, SUAREZ & CIA. Ltda.
FILMAGEM E GRAVAÇÃO SONORA
Direcção Technica de
F. Moniz
Rua Visconde de Abaeté, 51
Teleph. 48-2774

Fiel Film Ltda 70 3º s 2 Republ Perú..... 22-5390
FOX FILM DO BRASIL S A 89 2º Sta Luzia 22-1820
França Carvalho & C Ltda 40 1º Sen Dantas.. 22-4399
Grentener Luiz 39 Sen Dantas..... 22-1666
Groff Quinto 33/7 7º s 704 Alvaro Alvim..... 22-8705
IRMÃOS PONCE 5 1º s 1 Alcindo Guanabara 22-7730
Laboriau Ferdinando escr 20 1º Ev Veiga..... 22-1466
Marc Ferrez & Filhos 21 Quitanda..... 22-2796
METRO GOLDWYN MAYER DO BRASIL 248 Av Presid Wilson 22-9890
Metro Goldwyn Mayer do Brasil ger geral do Brasil 248 Av Presid Wilson..... 22-7304
Neumann A escr 33/7 6º s 622 Alvaro Alvim.. 22-0285
PARAMOUNT FILMS S A Escriptorio 247 Av R Branco..... 22-5070
PATHÉ BABY Isnard & C 20 Ev Veiga..... 22-4619 / 22-4630
Pathé Baby offic 20 1º Ev Veiga..... 22-1466
Prog Art Films Ufa 7 3º Prç Floriano..... 22-6228
Radial Films 29 1º Chile..... 22-6531
Ribeiro Luiz Gonçalves escr 8 Prç Tiradentes... 22-4595
Ribeiro Luiz Severiano escr particular 7 5º s 508 Prç Floriano 22-3113
Ribeiro Luiz Severiano escr programmação 7 5º s 508 Prç Floriano 22-8313

D. F. B.
Distribuidora de Filmes Brasileiros
EDIFICIO ODEON
PRAÇA FLORIANO 7-3.º
SALAS 307 - 308 E 309 — **FONE 22-1481**

Ribeiro Luiz Severiano escr caixa 7 5º s 508 Prç Floriano 22-2755
Socied Artistica de Films Ltda 101A 4º s 6 1º Março 23-5677
Socied Cine Educativa Brasil Ltda 33/7 6º s 622 Alvaro Alvim 22-0285
Socied Cine Expansão Ltda 33/7 6º s 622 Alvaro Alvim 22-5883
Socied Franco Brasileira de Films Ltda escr 7 7º s 712 Prç Floriano 22-1275
Sorrentino & C Ltda 7 3º Prç Floriano..... 22-6228
Syndicato Cinematographico de Exhibidores 7 5º s 501 Prç Floriano 22-3614
U A of Brazil Inc 52 2º Alvaro Alvim..... 22-1890
Universal Pictures do Brasil S A 39 2º Sen Dantas 22-2050

Warner Bros First National Pictures do Brasil 52 1º Alvaro Alvim 22-5100

CINEMATOGRAPHISTAS

BENEDETTI FILM Estudio e Laboratorio 153 c 3 Tav Bastos 25-0935
Botelho Film A 37 Jorge Rudge..... 48-2811
Brasil em Fóco O 95 Lapa..... 22-2898
Caruso D Vassallo 7 3º s 303 Prç Floriano.... 22-8499
CINE SOM STUDIOS 51 Visc Abaeté..... 48-2774
Columbia Pictures of Brazil Inc 2 2º Passeio.. 22-1990
FERREIRA A escr 19 1º Ev Veiga..... 22-9679
Maia Manoel escr 17 Chile..... 22-5922
Moniz Suarez & C Ltda 51 Visc Abaeté..... 48-2774
Pinheiro Jayme Andrade 95 Lapa..... 22-2898

CINEMATOGRAPHOS

Alhambra Centro de Diversões 3 1º Alvaro Alvim 22-7092
Apollo 32 Prç Cond Frontin..... 28-5619
Avenida 91 Hadd Lobo..... 28-0319
Batuta 224 Sen Pompeu..... 24-6154
Beija Flor 205 Antonia Alexandrina..... 29-8174

CASA VERDE MOVEIS A PRAZO
88, RUA SEN. EUZEBIO, 88 - 24-4079

Castro Vital Ramos 103 2º Av Mar Floriano.. 24-6557
CINE ALPHA 19 Estr Mar Rangel..... 29-8215
Cine Broadway 51 Prç Floriano..... 22-6788
Cine Casino Tabaris 25 Pedro I..... 22-8583
Cine Eldorado 166/8 Av R Branco..... 24-2082
CINE FLUMINENSE 105 Prç Mar Deodoro..... 28-1404
Cine Ipanema 86 Visc Pirajá..... 27-5698
Cine Maracanã 450 S Frco Xavier..... 48-1910
CINE MODELO 437/39 24 Maio..... 29-1578
Cine Palacio Theatro 38/40 1º Passeio..... 22-0838
Cine Parc Brasil 258 Anna Nery..... 28-7394
Cine Real 251 B Bom Retiro..... 29-3467
Cine Theatro Edison 74 Allan Kardeck..... 29-4449
Cine Theatro Gloria 35/7 Prç Floriano..... 24-0097
Cine Theatro Madureira 235 Antonia Alexandrina 29-2839
Cinema Alhambra 14/6 Passelo..... 24-6087
Cinema America 334 C Bomfim..... 48-0047
Cinema Americano 743 Copacabana..... 26-0347
Cinema Atlantico 580 Copacabana..... 26-1544
Cinema Brasil 437 Hadd Lobo..... 28-2012
Cinema Catumby 355/61 Marq Sapucahy..... 22-3681
Cinema Centenario 188/90 Sen Euzebio..... 24-3426
Cinema Eugenho Dentro 44 Eng Dentro..... 29-4136

MOVEIS LAMAS
(INTERESSAM AOS ECONOMICOS)
PARA RESIDENCIAS E ESCRIPTORIOS

CINEMA FLORESTA 674 Jard Botanico..... 26-2057
Cinema Guanabara 506 Pr Botafogo..... 26-2418
Cinema Haddock Lobo 20 Hadd Lobo..... 22-8670
Cinema Ideal 60/4 Carioca..... 24-6244
Cinema Imperio 19 Prç Floriano..... 22-0504
Cinema Iris 49 Carioca..... 24-6247
Cinema Mem de Sá 121A Av Mem Sá..... 24-6240
Cinema Palace Victoria 398 Cons Mayrink..... 29-3704
Cinema Paraiso 66 Prç Nações..... 29-6060
Cinema Pathé Palacio 45 Prç Floriano..... 22-1153
Cinema Penha 114 Nicaragua..... 29-6066
Cinema Rex sala espera 37 Alvaro Alvim..... 22-8529
Cinema Rex gerente 37 1º Alvaro Alvim..... 22-8530
Cinema Rex directoria 37 4º Alvaro Alvim.... 22-8679
Cinema Rex palco 37 Alvaro Alvim..... 22-5446
Cinema S Christovão 78 S Luiz Gonzaga..... 28-4925
Cinema Smart 214 Av 28 Setembro..... 48-0032
Cinema Tijuca 344 C Bomfim..... 48-0034
Cinema Velo 188 Hadd Lobo..... 28-0874
Cinema Villa Izabel 425 Av 28 Setembro..... 48-0025
COMPANHIA BRASILEIRA DE CINEMAS
Escriptorio 7 5º s 521 Prç Floriano..... 22-6087
Cinema Odeon 7 1º Prç Floriano..... 22-1508
Cinema Gloria 35/7 Prç Floriano..... 24-0097
Cinema Imperio 19 Prç Floriano..... 22-0504
Palacio Theatro 38/40 1º Passeio..... 22-0838

SIBERIA
PELLES E CHAPÉOS
R. GONÇALVES DIAS, 51
TEL. 22-5511

Excelsior 271 Cattete..... 25-0013
Grentener & C Luiz 91/3 Sen Dantas..... 22-1666
Guarany 133 Fr Caneca..... 22-9435
Helios 640 B Mesquita..... 48-0008
Lapa 23 Av Mem Sá..... 22-2543
Mascotte 324 Arch Cordeiro..... 29-0411
Meyer 33 Av Amaro Cavalcanti..... 29-1222
Nacional 335 Vol Patria..... 26-0072
Odeon 7 1º Prç Floriano..... 22-1508
Odeon 7 Prç Floriano..... 24-4033
Olympia 53 Visc R Branco..... 22-5657
Oriente 387 Sen Ant Carlos..... 29-6010
Paris 42 Prç Tiradentes..... 22-0131
Parisiense 179 Av R Branco..... 22-0123
Pathé 116 Av R Branco..... 24-1492
Polytheama 19 Prç Duque Caxias..... 25-1143
Ponce & Irmão escr 5 1º s 3 Alcindo Guanabara 22-0796
Popular 101/3 Av Mar Floriano..... 24-1854
Primor 119 Av Passos..... 24-5934
Ramos 1009 Uranos..... 29-6094
Rio Branco 132 Sen Euzebio..... 24-1639
Western Electric Company of Brazil 13 Sen Dantas 22-6882

CINTAS PARA SENHORAS

CASA D'ORSI
MODELADORES — CINTAS — PORTA-SEIOS
ESPECIALIDADES EM CINTAS ELASTICAS
— A CASA MAIS ANTIGA —
Gonçalves Dias, 35
Tel. 22-4328
UNICA EM ARTIGOS FINOS

Casa Luiz XV. 134 1º 7 Setembro..... 22-7185

CASA LUIZ XV
CINTAS MODELADORES SOÛTIENS SOB MEDIDA
ELVIRA CORIDORI
134, R. SETE DE SETEMBRO
1º ANDAR — PARAISO DAS CRIANÇAS
TELEFONE 22-7185



Casa Mme Maria 97 Lapa..... 22-9280

V. EX. DESEJA UMA BÔA CINTA?
DIRIJA-SE A' CASA DE
MME. SARA
Ouvidor, 147 — Tel. 22-7091

Cinta Moderna Ltda A 36 Constituição..... 22-2849
Coridori Elvira 134 1º 7 Setembro..... 22-7185

Casa Allemã R. OUVIDOR 150 TEL. 22-5106

Domingues Euphrasia 22 2º s 1/2 Ramalho Ortigão 22-6677
Lima José Silveira escr 86 Laranjeiras..... 25-0653
Rozental Leon 134 Cattete..... 25-1824

CINTOS

Abi-Rihan Habib 123 Av Thomé Souza..... 24-5434
Bandeira Antonio 19 1º s 6 Lg José Clemente.. 22-9760
Dias & C S 303 S Pedro..... 24-2355
Garcia Reis J 253 Gen Camara..... 24-2612
Gomes J C 66 Andradas..... 23-5703
Hafidis Miguel fabr 320 Buenos Aires..... 24-3138
Safady Fouad C 322 Alfandega..... 24-4301

CIRURGIA
(Instrumentos)

Almeida & Teixeira 117B Sen Dantas..... 22-7986
Bandeira & C Eduardo 75 2º Gonç Dias..... 22-2202
Barbosa de Araujo 33/7 7º s 724 Alvaro Alvim 22-8844
Biekarck & C C 209 2º 7 Setembro..... 22-4081
CASA LISTER LTDA 87 S José..... 22-0771

CASA LOHNER S. A.
— Av. Rio Branco, 133 —
23-5407:
ELECTR. MEDICA, CIRURGIA, DENTARIA
23-5406:
LABORATORIO, ENSINO E ESCRIPTORIO

Casa Lohner S A escr 133 1º Av R Branco.... 23-5406
Casa Lohner S A dep 89 Jorge Rudge..... 48-2750
Casa Merino 114 Buenos Aires..... 23-1048

CASA VERDE MOVEIS ARTISTICOS
88, RUA SEN. EUZEBIO, 88 - 24-4079

Costa Ernani Corrêa 49 S Frco Prainha..... 24-2274
Ellinger Walter escr 152/56 Carolina Santos.... 29-4064
Fabr Ataduras Oswaldo Cruz 176 Gen Camara.. 24-4861
Fabr Moveis Asepticos Brasil 199 Av 28 Setembro 48-5920
Lissau L K 101A 3º s 4 1º Março..... 23-3311
Lutz Ferrando & C Ltda 88 4º Ouvidor..... 23-2366
M Ferreira Reis & C 199 Av 28 Setembro.... 48-5920
Meister Irmãos 86 Buenos Aires..... 23-4772
Mesquita Laurindo Azevedo 47 Visc R Branco.. 22-8256
Moreira Barbosa 83 Ouvidor..... 23-4635
Moreno Borlido & C 142 Ouvidor..... 22-9117
Moreno Borlido & C offic 117 Lavradio..... 22-1374
Neiva & C O 49 Andradas..... 24-1794
Officina Electro Physica 51 1º 7 Setembro.... 23-2875
Prata & Irmão 125 Visc Gavea..... 24-6104
Quental & C 106 S Pedro..... 24-4068
Soares & C Eduardo 53 Republ Perú..... 22-3012
Staib Armando 120A Jorge Rudge..... 48-3600

SANITAS
GAWEL, LEHMANN & CIA.
Unicos concessionarios para o Brasil da
Electricitaets - Gesellschaft
"SANITAS BERLIM"
Fabrica de apparelhos electro-medicos e raios X.
ESPECIALIDADE:
apparelhos de ondas curtas
Undala B extra
Undala B Standart
Rua 13 de Maio n.º 33/35
4.º andar - salas 417-424
EDIFICIO 13 DE MAIO
TELEFONE 22-8726

VENTURA & C M 64 Buenos Aires..... 23-4725
Ventura & C M 64/6 Buenos Aires..... 23-5408
ZUERCHER & C J 87 S José..... 22-0771

CLICHÉS

Atelier de Stereotypia 18 Beco Thesouro..... 22-7995
ATELIERS REUNIDOS 58 2º Republ Perú... 22-0288
CASA B. HERZOG
PRODUCTOS CHIMICOS PARA GRAVADORES E CLICHÉS
GEN. CAMARA, 211/3 — TEL. 24-4270
LATT & C LUIZ 162 1º Lavradio..... 22-1128
Pastor & Silva photogravuras 47 Pedro I..... 22-7095

Clichés
FOTOGRAVURA VIENNENSE
R. LAVRADIO, 162 - 1º e 2º A.
Tel. 22-1128

CLUBS

Aduaneiro 14 1º S Pedro..... 23-4834
Advogados 70 6º Buenos Aires..... 23-5079
Aristocratico 173 7º Av R Branco..... 22-0115
Assoc Athletica Banco Brasil 3 1º Sen Dantas.. 22-8390
Automovel Club do Brasil port 90 Passeio..... 22-2394
Automovel Club do Brasil ger 90 2º Passeio.... 22-0503
Automovel Club do Brasil rest 90 Passeio..... 22-4692
Bolsa cab 1 189 Quitanda..... 23-5212
Bolsa cab 2 189 Quitanda..... 23-5213
Bomsuccesso Foot Ball Club 54 Estr Norte.... 29-6234
Botafogo Foot Ball Club 72 Wenceslau Braz.... 26-2690
Botafogo Foot Ball Club 72 Wenceslau Braz.... 26-2691

CASA VERDE MOVEIS A PRAZO
88, RUA SEN. EUZEBIO, 88 - 24-4079

Centro Excursionista Brasileiro 110 8º Av R Branco 22-8496
Centro Hippico Brasileiro 517 Av Pasteur..... 26-0456
CULTURA ARTISTICA 118 5º Av R Branco.. 22-6649
Engenharia 124 1º Av R Branco..... 22-0063
Engenharia 124 2º Av R Branco..... 22-0051

Federação Grandes Clubs Carnavalescos 7 3º s 306 Prç Floriano 22-0773
Funcc Policia Civil 74 2º Lavradio..... 22-3988
Gavea Golf and Country Club Pr Gavea..... 27-0680
Gavea Golf and Country Club Pr Gavea..... 27-0600
Gavea Golf and Country Club 7 15º s 1525 Prç Mauá 23-1179
Half Way House 305 8º Av Presid Wilson..... 22-9090
Itanhangá Golf Club 56 Araujo Porto Alegre.. 22-5060
Liga Carioca de Foot Ball 137 5º s 514 Av R Branco 23-3790
Liga Carioca de Foot Ball thesouraria secretaria 137 5º s 517 Av R Branco 23-0694
Marfim Club 1 1º s 5 Av Almte Barroso..... 22-7066
Maribás séde 2 Prç Cel Eugenio Franco..... 27-5254
Militar 251 Av R Branco..... 22-5026
Moreira de Souza Antonio dancing 21 3º Chile 24-6756
Moto Club do Brasil 316 S Christovão..... 28-7192

MOVEIS LAMAS
(INTERESSAM AOS ECONOMICOS)
PARA RESIDENCIAS E ESCRIPTORIOS

Municipal salão 133 2º Av R Branco..... 23-3538
Municipal secret 133 2º Av R Branco..... 23-1153
Musical Recreativo Carioca 100 Pacheco Leão... 26-3665
Naval portaria informações 180 Av R Branco.. 22-7529
Naval sala do presidente 180 2º Av R Branco.. 22-8452
Naval secret 180 Av R Branco..... 22-5668
Naval gerencia 180 1º Av R Branco..... 22-6645
Naval sala de espera 180 1º Av R Branco.... 22-7109
Naval salão de palestra 180 1º Av R Branco.. 22-7134
Naval secção financeira 180 Av R Branco..... 22-5254
Naval bibliotheca 180 3º Av R Branco..... 22-6733
Naval caixa beneficente 180 1º Av R Branco.. 22-7299
Naval hall 180 Av R Branco..... 22-2754
Naval sala de jogos 180 3º Av R Branco..... 22-3667
Naval bar 180 1º Av R Branco..... 22-7232
Naval barbearia 180 Av R Branco..... 22-1078
Naval apartamentos 180 4º Av R Branco..... 22-6530
Officiaes da Policia Militar e Corpo de Bombeiros 192 1º 7 Setembro..... 22-3236
Opera Nationale Dopolavoro 19 9º Prç Floriano 22-1787
Phenicio Club 5 2º Alcindo Guanabara..... 22-7512
Philatelico do Brasil 117 1º s 104 Av R Branco 23-2578
PRÓ ARTE 118 5º Av R Branco..... 22-6649
40 24 2º Alvaro Alvim..... 22-1668
40 24 2º Alvaro Alvim..... 22-8486
Regatas do Flamengo secretaria e thesouraria 66/8 2º Pr Flamengo 25-0027
Regatas do Flamengo portaria 66/8 Pr Flamengo 25-3704
Regatas do Flamengo praça sport Mario Ribeiro 27-5470
Regatas S Christovão Gen Gurjão..... 28-4200
Rio de Janeiro Country Club The secret 7 15º s 1525 Prç Mauá 23-1179
Rotary Club do Rio Janeiro secret 151 s 901/2 Av Nilo Peçanha 22-5577
Socied de Artistas e Amigos de Bellas Artes 118 5º Av R Branco 22-6649
Touring Club do Brasil posto estacionamento A Mexico 22-2465
Touring Club do Brasil privativo expedição Cáes Porto 23-1660
Touring Club do Brasil bureau inform est passag Prç Mauá 24-6578
3 de Outubro 1 1º s 2 Av Almte Barroso..... 22-6497
Xadrez 5 de Julho 235 1º 7 Setembro..... 22-8606
Xadrez do Rio de Janeiro 3 2º Uruguayana... 22-1750

CLUBS DE MERCADORIAS

Christoph Club 98 Ouvidor..... 24-7601
Cooperativa Ideal 16 Constituição..... 22-5251
Gondolo Laboriau & Decourt 81 Quitanda..... 24-5000

CLUBS E SOCIEDADES RECREATIVAS

Banda Portugal S R 134 1º Sen Euzebio..... 24-6890
Centro Luzitano D Nuno Alvares Pereira club 38 1º Constituição 22-2771
Cercle Suisse 45 Candido Mendes..... 25-2034
Club Fraternidade Luzitania 29 1º Andradas.... 24-5425
Club Germania portaria 130/2 Pr Flamengo.... 25-2548
Club Germania cozinha 132 Pr Flamengo..... 25-0164
Club Pierrots da Caverna 23 1º Chile..... 22-0828
Congresso dos Fenianos 27 1º Prç Tiradentes.. 22-0481
Democraticos 91/3 1º Riachuelo..... 22-4166
Empr Paschoal Segreto S A High Life Club 28 Sto Amaro 25-1860
Giraldino 11 1º Prç Tiradentes..... 22-5697
Lords da Tijuca 795 C Bomfim..... 48-2609
Real Socied Club G Portuguez secret 281 1º Buenos Aires 24-2432
Real Socied Club G Portuguez bar 281 1º Buenos Aires 24-3442
Rio de Janeiro Country Club The séde Av Vieira Souto 27-3650
Tenentes do Diabo 24 Visc Maranguape..... 22-0538

COBRE E LATÃO

HIME & CO.
THEOPHILO OTTONI, 52
TELEPHONE 23-1741

SOC. AN. MARVIN
Rua Menna Barreto, 72
TELEPHONES 26-0028 - 26-0050

COCHEIRAS

Kingman & C 54 Cardoso Marinho..... 24-5057

COFRES DE FERRO

Aguillar & C J 405A Elias Silva..... 29-1405
Almeida & C M J 533 Av Amaro Cavalcanti.... 29-0346
Araujo F 119 Ourives..... 24-4548
Bernardini Ugo dep 111 Rosario..... 23-2208

Cofres e Archivos de Aço
"INTERNACIONAL"
M. J. de Almeida & Cia.
RUA DO ROSARIO, 143
Tel. 23-3933

Casa Berta 141 Uruguayana..... 24-1034
CASA PRATT loja 46 Quitanda..... 23-1951

FICHET

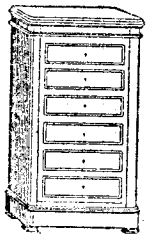

MARCA DE RENOME MUNDIAL. AS MAIS ALTAS REFERENCIAS E ATTESTAÇÕES DE TODO O UNIVERSO SOBRE A RESISTENCIA DOS COFRES E CASAS FORTES "FICHET" CONTRA INCENDIOS E TENTATIVAS DE ARROMBAMENTO.

Cofres em todos os estylos

Portas fortes e casas fortes para Bancos, Thesouros, etc. representando a ultima palavra em segurança, especialidade em instalações de cofres de locação publica para guarda de valores, archivos e bibliothecas defendidas contra incendio. Barras de aço especial FICHET para armação em paredes de concreto. Encarrega-se de abertura, reparações e mudanças de cofres.

REPRESENTANTES E VENDEDORES EXCLUSIVOS
G. A. SANTOS & CIA.
Rua do Rosario N.º 146
Teleph. 23-4332

Duarte S 229 Gen Camara..... 24-1683
Empr Universal Cofres 184 Buenos Aires..... 24-4566

EMPREZA UNIVERSAL DE COFRES
DAS MARCAS "COURAÇADOS AMERICANOS NEW-YORK, "COURAÇADOS PROGRESSO" E "COURAÇADOS VILLA NOVA DE GAYA" — MARCAS REGISTRADAS
RODRIGUES SÁ & CIA.
Abrem-se e concertam-se de qualquer procedencia
RUA BUENOS AYRES N. 184 - Tel. 24-4566

F. de Araujo & Cia. Ltda.
Cofres AMERICANOS M. W. a prova de fogo
ARCHIVOS DE AÇO E MOVEIS DE ESCRIPTORIO
RUA DOS OURIVES, 119, esq. de Th. Ottoni
Telephone 24-4548

FICHET E SCHWARTZ HAUTMONT 146 Rosario 23-4332
Gaglianone Vicente 134 Th Ottoni..... 23-0734
Internacional dep 143 Rosario..... 23-3933
Lopes José da Cunha 71 Luiz Camões..... 22-9129
Lopes José da Cunha 199 Alfandega..... 24-1232
Martins Manoel F 233 Senhor Passos..... 24-2738
Moreira Carvalho & C 27 1º Carmo..... 23-3774

NASCIMENTO & FILHOS LTDA 65 Gen Camara 23-2693
Pinto da Silva Francisco 289 Manoel Victorino 29-1014

L. B. de ALMEIDA & C.IA
COFRES DE AÇO PARA CASAS FORTES, A' PROVA DE FOGO
RUA DOS ARCOS, 28 a 42
Phones 22-0469 / 22-1718

Salleiro Vaz 19 Sen Pompeu..... 24-3676
Santos & C G A 146 Rosario..... 23-5226
Santos & C G A COFRES FICHET 146 Rosario 23-4332

COFRES
CHAVES E FECHADURAS
PARA
AUTOMOVEIS



ABRE, CONCERTA E PINTA COFRES

Compram-se e vendem-se cofres usados
Fazem-se cofres de encommenda
MATRIZ:
RUA LUIZ DE CAMÕES, 71
Tel. 22-9129
FILIAL:
RUA DA ALFANDEGA, 199
Tel. 24-1232

COKE

Almeida B L 443 Gen Pedra..... 24-3041

Francisco Barbosa & C.
"Da Fabrica directamente ao Consumidor"
COKE
Entregas rapidas — Preços minimos — Peso exacto
Para grandes e pequenos fornecimentos
Rua São Christovão, 635
TELEPHONE 28-1319
RIO DE JANEIRO

BARBOSA & C FRANCISCO 635 S Christovão 28-1319
Lopes Rebello & C 52 Bened Ottoni..... 23-0195

COLCHOARIAS

Colchoaria S. Jorge
MARCA REGISTRADA
FAZ E REFORMA COLCHÕES PARA O MESMO DIA
— MOVEIS DE TODOS OS ESTYLOS —
Vendas á vista e a prazo
RUA LAVRADIO, 75
Teleph. 22-5659

A Bella Amazona 151 Hadd Lobo..... 28-7281
A Perola 304 Av 28 Setembro..... 48-0771
Albuquerque Antonio 30 Invalidos..... 22-1517
Boa Esperança 160 Sen Euzebio..... 24-0372

Botafogo 395A Vol Patria..... 26-2381
Brasil 48 13 Maio..... 22-4122

COLCHÃO MECHANICO
SOUZA BAPTISTA & C. Ltd.
RUA 13 DE MAIO, 45 - Telephone 22-3586

Brasileira 97 Sen Euzebio..... 24-2987

CASA VERDE MOVEIS ARTISTICOS
88, RUA SEN. EUZEBIO, 88 - 24-4079

Cattete 205 Cattete..... 25-3023
Dragão Chinez 381 Av 28 Setembro..... 48-4036

COLCHOARIA PROGRESSO
PORTUGAL BRASIL
Fazem-se e Reformam-se a Domicilio em qualquer Ponto da Cidade
AV. MEM DE SA', 65
22-3082
José Rodrigues das Neves

Fabr de Colchões Luzo Brasileiro 100 Sant'Anna 24-0603
Fabr Colchões Pedroza 184 Sant'Anna..... 22-5666
Fabr Colchões Pedroza 213 Sen Pompeu..... 24-4114

COLCHOARIA
A BELLA AMAZONAS
Haddock Lobo, 151
(esquina da rua Mattoso) Telephone 28-7281

Garbati L 41 Sen Euzebio..... 24-5074
Garbati Luiz 346 Av 28 Setembro..... 48-5268
Gaspar 311 Visc Itauna..... 22-9685

COLCHOARIA
RIACHUELO
REFORMA E FAZ COLCHÕES SOB MEDIDA PARA O MESMO DIA
MOVEIS DE TODOS OS ESTYLOS
RUA DO RIACHUELO, 199
A. JOSE' DE OLIVEIRA
TEL. 22-4363

Goldenberg Aron 30 Cattete..... 25-4085
HERACLITO DEMARCHI 201 Souza Barros... 29-3857
JOSÉ URES
COLCHOARIA SANT'ANNA
Vendas por atacado e varejo. Colchões em grande escala. RUA SANT'ANNA, 40 — 24-4549

Loureiro B Carmo 311 Visc Itauna..... 22-9685
Luzitania 201 Souza Barros..... 29-3857

COLCHOARIA
COPACABANA
Reforma e faz colchões para o mesmo dia
Moveis de todos os estylos
RUA COPACABANA, 581
Telephone 27-0636

Maia Manoel 45 Cattete..... 25-3889
Marinho J J 237 S Pedro..... 24-6781
Mattos Eduardo Costa 289 C Bomfim..... 48-5643

COLCHOARIA
BOTAFOGO C. Ferreira
RUA VOLUNTARIOS DA PATRIA, 395-A
Em frente á Rua Martins Ferreira
Telephone 26-2381 — RIO DE JANEIRO

Moreira Agostinho 54 B S Felix..... 24-0421
Oliveira A José 199 Riachuelo..... 22-4363

Popular 27 Bento Ribeiro..... 24-2734
Progresso Portugal Brasil 65 Av Mem Sá..... 22-3082
Rodrigues José 36 Av Salv Sá..... 22-8346
Sant'Anna 40 Sant'Anna..... 24-4549
S José 167 S Freo Xavier..... 28-3243
Soares Ribeiro & C José 581 Copacabana..... 27-0636
Souza Baptista & C Ltda 45 13 Maio..... 22-3586
Souza Baptista & C Ltda 34 Estacio Sá..... 22-4052

COLLA E ADUBOS
TYPOS ESPECIAES DE COLLA PARA TECIDOS, ENCADERNAÇÃO, MADEIRA, ETC.
SOCIEDADE INDUSTRIAL MOGY LTDA.
Escriptorio Central:
SÃO PAULO
RUA QUINTINO BOCAYUVA, 36 - 1º - ss. 1, 2 e 3 — TEL. 2-4530
Fabrica:
MOGY DAS CRUZES — EST. DE S. PAULO
CAIXA POSTAL 12 — TEL. 36
Distribuidores no Rio de Janeiro:
RUA THEOPHILO OTTONI, 64 — TEL. 23-2804

COLLA DE BORRACHA

Fabr Cimento de Colla de Borracha 283 Pedro Alves 24-3310
Friedrich & Ltda Otto 44 Dr Sá Freire..... 28-8751
Martins Junior José 60/4 Aristides Lobo..... 22-0405
Socied Industr Machinas Fekima Ltda secç de colins e tintas 11 Tv Guedes..... 22-8552

COLLAS PARA MADEIRA E PAPELÃO

Carvalho Damasceno & C 108 Costa..... 24-6663
Wolf Gastão 23 1º Benedictinos..... 23-2643

COLLEGIOS

(Vide Estabelecimentos de Instrucção)

COLLETES PARA SENHORAS

A Cinta Moderna 47 Uruguayana..... 22-4053
Antunes L 91 1º Gen Camara..... 24-2899

Casa Allemã R. OUVIDOR 158 TEL. 22-5106

CASA MME SARA 143/5 Visc Itauna..... 24-3462
CASA MME SARA 147 Ouvidor..... 22-7091



CINTAS E SOUTIENS PARA SENHORAS
Especialidade em
Modeladores
FEITOS E SOB MEDIDA
CASAS DE MME. SARA
VISC. ITAUNA, 143 a 145
Tel. 24-3462
Ouvidor, 147
Teleph.
22-7091

Casa Moraes 107 Republ Perú..... 22-2419
D'Orsi Elisa 35 Gonç Dias..... 22-4328
Mme Brito 105 1º Republ Perú..... 22-8993

CASA MORAES
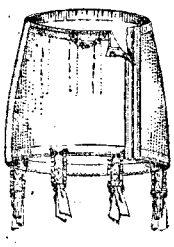
Cintas prontas e sob medida. Aviamentos para cintas e porta-seios.
ELASTICOS DE TODAS AS LARGURAS.
REP. DO PERU', 107
TEL. 22-2419

Silva Ernestina 88 1º s 3 7 Setembro..... 22-2855
TCHORNEI BORIS 147 Ouvidor..... 22-7091
Tchornei & Rosenblatt 143/45 Visc Itauna.... 24-3462

Tupy Luiza 114 1º S José..... 22-1436

A Cinta Moderna
MODELADORES — CINTAS — SOUTIENS GORGE — LINGERIE
RUA URUGUAYANA, 47 — RIO DE JANEIRO

COLORAU

Lasheras & C J 8 Nabuco Freitas..... 24-3463

COMESTIVEIS

(Vide Bebidas e Comestiveis)

COMMISSARIOS DE CAFÉ

(Vide Café Commissarios)

COMMISSÕES E CONSIGNAÇÕES

Aboud Manih 23 5º S Pedro..... 23-3772
Abreu Salvador 101 5º s 1 1º Março..... 23-5462
Adler Edward C 7 9º s 903 Prç Floriano..... 22-0734
Albuquerque Moraes & C 34 1º s 4A Carmo.. 23-4566
Alhadas & Fonseca 19 5º s 2 Gen Camara.... 23-0051
Almeida & C N C de 3/7 7º s 722 Alv Alvim 22-7803
Almeida & C Nelson 30 1º Benedictinos..... 23-3436
Almeida Prado Fernando 33 3º Gen Camara.... 23-0789
Alvaro Barroso & C 79 Rosario..... 23-4747
Alves da Cunha & C 30/2 Ouvidor..... 23-2942
Alves José 44 Hadd Lobo..... 22-7368
Andrade F I M 74 1º S Pedro..... 23-1368
Aranha Goetze & C 28 Benedictinos..... 23-4337
Araujo Leitão & C Ltda 27 Av R Branco..... 23-4967
Arruda V Humberto 27 s 2 S Pedro..... 23-2811
ASPINALL BAILEY & C LTDA 101 Visc Inhauma 24-1033
Assumpção & Silva 319 S Pedro..... 24-3440
Avellar José 28 4º s 3 Mayrink Veiga..... 23-4871
Azevedo Leão Rosinha 19 8º s 6 Gen Camara.. 23-0667
Azevedo & Sobral 117 Andradas..... 24-0289
Baptista João M 109 1º Ourives..... 24-6070
Barboza Albuquerque & C 101 1º Rosario..... 23-3742
Barboza Albuquerque & C 101 Rosario..... 23-3743
Barboza Albuquerque & C armz 101 Rosario.... 23-4647
Barreto Junior H G 45 1º Th Ottoni..... 23-1221
Barros & C João de dep 19 S José..... 23-0914
Barroso & C Alvaro 79 Rosario..... 23-4017
Barroso & C Alvaro 79 Rosario..... 23-4747
Bastos Domingos A 90 1º Senhor Passos..... 24-3576
Behrensdorf Ruth 19 8º s 6 Gen Camara..... 23-0667
Bernardo & Branco Merc Munic r XIV 64/6.. 23-0625
Bianchi Estevão 124 Gen Camara..... 23-1492
BIONDI & C 120 Th Ottoni..... 24-3032
Birkeland & C Ltda 20 1º s 3 1º Março..... 23-2247
Bodson & C Ltda H 69 1º Th Ottoni..... 23-0360
Bonoso Zumalá 1/5 4º s 407 Lg Carioca..... 22-2662
Bordallo João Augusto 225 Sen Pompeu..... 24-0451
Braga Manoel A 9 3º s 302 Av R Branco.... 23-3258
Braütigam José 67 1º Gen Camara..... 23-2575
Braziltrad Limitada S A 51 2º 1º Março..... 23-0599
Britto Pereira A A 19 Conceição..... 22-8971
Bryers & C Thomas 39 2º Th Ottoni..... 23-3498
Buelau & C 95 1º Alfandega..... 23-5081
Campos & C Avelino 69 Candelaria..... 23-3944
Capone Temistocles 71 1º Candelaria..... 23-3248
Cardillo & C Mario 47 Acre..... 23-4098
Cardoso Martins & C 29 1º Ourives..... 23-5102
Cardoso & C Thomaz 21 2º s 1 Bethencourt Silva 22-1784
Carnasciali & C Ltda 7 15º s 1511/12 Prç Mauá 23-0434
Carneiro & C 19 4º s 12 Gen Camara..... 23-3762
Carneiro Pereira A 61 Candelaria..... 23-3342
Carneiro & C Ltda J E armz 12 Mercadores... 23-4381
Carvalho Araujo & Rodrigues 205 S Pedro..... 24-1988
Carvalho Aurelino 7 1º 1º Março..... 23-3634
Carvalho Orlando Soares 72 1º Andradas..... 24-0403
Carvalho Reis Ltda 87/97 6º s 9 Av R Branco 23-0022
Carvalho Victor 88 1º Th Ottoni..... 23-0811
Castro Cunha & C 1 S Bento..... 23-3148
Clement Emil 27 1º Ourives..... 23-5491
Coelho & C Antonio 24 1º 1º Março..... 23-2841
Coelho Duarte & C 70/72 1º Rosario..... 23-2794
Coelho Duarte & C 70/2 Rosario..... 23-3261
COIMBRA HERCULANO 42 1º Ourives..... 23-2326
COLLARES MIGUEL 9 1º s 111 Av Rio Branco 23-3639
Combacau Léon 49 Sen Dantas..... 22-0239
Comp Federal Fornecimentos e Commissões 137 8º s 808 Av R Branco 23-3840
Comp Lacticinios Alberto Boeke 125 Andradas.. 24-1224
Compensadora A vendas a prazo de mercadorias 20 1º Ramalho Ortigão 22-1179
Constante & C Ltda José 28 S Pedro..... 23-2238
Corrêa A S 160 Bento Lisboa..... 25-4627
Corrêa Adhemar 13 2º s 16 Lg Carioca..... 22-5799
Coxwell L L 9 3º s 350 Av R Branco..... 23-3073
Cromarck Ernest 7 16º s 1602 Prç Mauá..... 23-4741
Cromarck Ernest E 33 Av R Branco..... 23-2638
Cropalato A 23 5º s 2 S Pedro..... 23-2448
Cruz Irmão & C 90 1º 1º Março..... 23-5641
Cunha Carneiro & C 51 Acre..... 23-3147
Curvello & C A 47 1º Alfandega..... 23-5399
Davidson Pullen & C 145 Quitanda..... 23-1955
Davis Donovan 38 2º Th Ottoni..... 23-2542
De Lamare Abelardo 10 S Bento..... 23-4744
Dias & Muniz Ltda 68 1º s 1/2 Alfandega.... 23-0903
Dias Victorino José 45 1º s 2 Ouvidor..... 23-4780
Dolabella & C Ltda 60 1º Candelaria..... 23-5715
Domingues Joaquim Araujo 155 Andradas..... 24-6415
Domingues Victor Parames 4 1º Av Gomes Freire 22-2716
Douat & C Procopio 7 8º s 803/4 Prç Mauá 23-3263
Empr Intermediaria de Vendas Ltda 80 2º 1º Março 23-5086
EVELYN VIEIRA & C 7 9º s 912 Prç Mauá 23-4757

DESEJA COMPRAR EM SÃO PAULO QUALQUER ARTIGO?

SO'

A FLEXA DE OURO

SE INCUMBIRA' DISSO COM

RAPIDEZ, SEGURANÇA E ECONOMIA.

Entrega á sua porta, no dia immediato ao da compra, antes das 12 horas.



SÃO PAULO

Rua Senador Feijó n.º 24

TELEPHONE 2-1311

RIO DE JANEIRO

Rua Mayrink Veiga n.º 4

TELS. 23-3886 - 23-3887

DO RIO A SÃO PAULO E VICE-VERSA, NO PRAZO MAXIMO DE 15 HORAS.

Fabello Junior José 48 1º Conceição..... 24-4599
Faria Wilberg & C Ltda 26 1º S Pedro..... 23-4684
Fernandes Augusto 186 1º Quitanda..... 23-5463
Fernandes & C R 28 3º s 3 Mayrink Veiga.... 24-1172
Fernandes & C V 26 1º Tv Ouvidor..... 23-2442
Ferreira Araujo & C 122 1º Buenos Aires..... 23-5238
FERREIRA BARROS & C 296 S Pedro..... 24-3153
Ferreira Bastos & C J 304 S Pedro..... 24-4238
Ferreira & C Abilio 21 S Bento..... 23-4737
Ferreira Filho & C 19 Mercado..... 23-2945
Ferreira Junior F 20 1º 1º Março..... 23-3144
Ferreira Mello & C armz 32 Mercado..... 23-3954
Feurle A 64 1º Th Ottoni..... 23-2271
Fiores & C H 28 4º s 1/2 Mayrink Veiga.... 24-2599
Freire & Pereira Eduardo 210 1º Uruguayana.. 23-4600
Frey A 87 2º Quitanda..... 23-3737
Furtado & C Francisco 36 1º s 5 Candelaria.. 23-3958
G Capistrano & C 17 Av Mar Floriano..... 23-3356
Galião Arthur 15 1º Mercado..... 23-2651
Gokkas do Brasil Ltda 52 1º S Pedro..... 23-2698
Gomes & C F 4 2º s 2 Mayrink Veiga..... 23-2907
Gomes Ferreira & C João 109 1º Ourives..... 24-1488
Gonçalves & C M 13 1º Mayrink Veiga..... 23-4044
Gonçalves & J A 23 1º Cons Saraiva..... 23-2642
Grijó & C E 61 Acre..... 23-5039
Guimarães Neves & C 91 Gen Camara..... 24-3891
Guimarães Oscar 19 9º s 15 Gen Camara..... 23-5666
Guyer & Paulo 113 1º Alfandega..... 23-3766
HAERING CARLOS E 42 2º s 204 Prç 15 Novembro 23-0951
Haeussler & C Ltda E 75 2º Ouvidor..... 23-1407
Haslinger & C 103 1º Ourives..... 24-5501
Hollevik & C A J 19 3º Buenos Aires..... 23-4344
Irmãos Guerreiro & C 32 1º Prç 15 Novembro 23-5458
Irmãos Macedo 281 S Pedro..... 24-3131
Jacobi & C Ltda Max 9 3º s 301 Av R Branco 23-4790
Jaubert & C R 84 3º 1º Março..... 23-3885
JAYME LOUREIRO & C 171 Conceição..... 24-6304
Joppert & C W 101 1º s 1/2 1º Março..... 23-5036
Jove José Garcia 103 1º Alfandega..... 23-5438
Kastl & C A 141 1º Th Ottoni..... 24-2509
Keller & C Ltda Lucius 83 2º Candelaria..... 23-0385
Kosinski Miguel 101 5º s 3 1º Março..... 23-5003
Kramer & C 97 1º Alfandega..... 23-5397
Krause & Keppich 151 4º s 401/3 Av Nilo Peçanha 22-6459
Lanza B Cyrillo 72 1º Alfandega..... 23-2352
Leite de Castro & C Ltda 14 1º Ouvidor..... 23-2585
Levy Salem & C 49 1º Acre..... 23-3527
Lima Manoel T 42 4º Rodrigo Silva..... 23-0289
Lixa José Teixeira 106 S Pedro..... 24-6069
Lopes da Costa João 54 1º Acre..... 23-4661
Lopes Sylvio Augusto 20 1º s 4 Av Almte Barroso 22-2758
Loureiro Arthur 16 1º s 3 Ouvidor..... 23-5665
Loureiro & C Jayme 171 Conceição..... 24-6304
Loureiro Manoel 25 1º Mercado..... 23-3294
Macedo Portas & C 48 Misericordia..... 23-1519
Macedo Soares Lota 19 8º s 6 Gen Camara.... 23-0667
Machado Alberto Lopes 19 3º Buenos Aires.... 23-3849
Maia A 71 Acre..... 23-5041
Maia Manoel 28 1º Prç Olavo Bilac..... 23-4497
Maia Manoel 28 2º Prç Olavo Bilac..... 23-5771
Maim Ltda Axel 16 Leandro Martins..... 23-5237
Mansur Wehbe 190 1º Quitanda..... 23-5065
Maristany Breno F 7 18º s 1810/1 Prç Mauá 23-0892
Marques J Pinto 25 Pedro Alves..... 24-4714
Martins & C Lopo 46 Tv Sta Rita..... 23-4539
Martins Cortez & C 91 1º Alfandega..... 23-1485
Martins Santana Joaquim 19 9º s 10 Gen Camara 23-3388
Martins Saraiva & C 14 Misericordia..... 23-1520
Mascarenhas Bastos & C 130 Ourives..... 23-0798
Mendes Coelho Antonio 393 1º Gen Camara.... 24-0316
Menescal J 23 1º S Pedro..... 23-2544
Menezes Filho Eduardo 17 Av Almte Barroso.. 22-5993
Menezes Tales 95 1º Ourives..... 24-2092
Merker Gustavo 9 Mayrink Veiga..... 24-2453
Minnich & C Ltda 91 1º Ourives..... 24-3117
Miranda & C Alfredo 100A 2º Gen Camara..... 23-4386
Miranda Lima & C 4 1º s 1 Mayrink Veiga... 23-3544
Miranda Rosa A F 22 1º s 4 Av Passos..... 22-6083
Mitchell W 33 Av Branco..... 23-2638
Monteiro A de Carvalho 61 1º Candelaria..... 23-2546
Monteiro Ramos & C 35 Acre..... 23-4252
Moraes Carvalho Arthur 80 1º s 4 1º Março. 23-1428
Moreira Fernandes & C 92 Acre..... 23-5138
Moreira Viegas & C Ltda 16 S Bento..... 23-5020
Morgan William 68 2º s 11/2 Alfandega..... 23-3449
Motta & C Oscar 80 5º Candelaria..... 23-1069
Mourão & C Julio 18 1º Ouvidor..... 23-2946
Mukheibir T S 133 1º Av R Branco..... 23-3413
Muller Fernando 91 2º Alfandega..... 23-4888
MULLER HANS 180 1º Alfandega..... 24-2866
Nery da Silva A 84 1º Gen Camara..... 23-1174
Neumann Frank A 95 1º s 4 1º Março..... 23-5120
Nogueira de Castro José 115 1º Visc Inhauma.. 24-2403
Nogueira L B 45 1º S Pedro..... 23-0481
Nolasco Luiz 7 9º s 911 Prç Mauá..... 23-3365
Nordschild William 96 5º Th Ottoni..... 23-0982
NORDSKOG & C LTDA import e agencia 33/5 4º s 404 13 Maio 22-0965
Nunes & C J 41 1º Th Ottoni..... 23-4788
Nunes Ferreira & Martins Merc Munic r II 7/11 23-0314
Nunes Sá Alberto 88 1º Th Ottoni..... 23-4492
Nunes Vaz-Touro A 51 1º Alfandega..... 23-2861
Oberst Rocha & C Ltda 171 Buenos Aires..... 24-1038
Ohana & C 129 Ourives..... 24-0822
Oliveira Armindo 200 1º Gen Camara..... 24-1760
Oliveira Castro E M 28 1º Cons Saraiva..... 23-3240
Oliveira F C 183 6º s 608 Av R Branco..... 22-6231
Oliveira Lopes Silva & C 48 D Manoel..... 23-1026
Pabst Oswaldo 9 1º s 140 Av R Branco..... 23-3609
Pacheco Guimarães & C 85 Rosario..... 23-3738
Panzera & C 17 2º s 25 Buenos Aires..... 23-0957
Pedroza Joppert S A 100 1º 1º Março..... 23-2631
Pedroza Joppert S A ger 100 1º 1º Março.... 23-2936
Pelesco & C G 459 Cardoso Moraes..... 29-6455
Pereira & C Ltda Jorge 57 2º Ouvidor..... 23-1275
Pereira & C Ltda Jorge 41 1º Acre..... 23-1082
Pereira & Florez 9 3º s 325/27 Av R Branco.. 23-4207
Pereira Gabriel & C 129 Sant'Anna..... 24-2721
Pereira Irmão & C 197 Alfandega..... 24-6801
Pereira & Meirelles 19 3º Buenos Aires..... 23-4344
Perez & Irmão João 32 1º Prç 15 Novembro... 23-1562
Perpetuo Nascimento J 28 4º s 1/2 Mayrink Veiga 24-2599
Pimenta Bittencourt & C 103 1º s 2 Av R Branco 23-0535
Pinheiro Thomaz 103 2º 1º Março..... 23-0867
Pinho & C D 64 Senado..... 22-6440
Pinho & C J 7 S Bento..... 23-3936
Pinto da Silva Carlos 16 1º s 4 Ouvidor..... 23-2237
Pless Frederico 145 1º Th Ottoni..... 24-0750
Polto Emilio repres seco Metallurgica Matarazzo S A 60 1º Gen Camara..... 23-5299
Portugal José S 61 1º Candelaria..... 23-2546
Prista & C 12 Mercado..... 23-3139
Pritchard C H 85 4º s 19 1º Março..... 23-0959
Reis & C Ltda 171 1º Quitanda..... 23-4821
Reis Marques & C 23 1º Ouvidor..... 23-4764
Reis W M 9 2º s 220 Av R Branco..... 23-3996
RIBEIRO & C GASPAR 82 Rosario..... 23-5721
Ribeiro & Seraphim 26 Mayrink Veiga..... 23-3663
Riley & C 7 17º s 1710 Prç Mauá..... 23-0856
Rodrigues de Araujo & C 7 1º Mercado..... 23-3045
Rodrigues Barreto & C 198 Quitanda..... 23-3439
Rodrigues & C Raul S 36 1º Rosario..... 23-4237
Rodrigues & Faria J 179 S Pedro..... 24-0768
Rodrigues & Galdeano 34 1º Prç 15 Novembro 23-0976
Rodrigues Mattos M 143 Freo Eugenio..... 23-3520
RODRIGUEZ HIDALGO 17 1º s 16 Benedictinos 23-3872
RODRIGUEZ HIDALGO J & 69/77 5º s 1 Av R Branco 23-0083
Routman M 187 4º s 3 Ouvidor..... 22-0219
Sá & C A 66 1º s 2 Carmo..... 23-2287
Sá M N 22 1º Prç Serzedello Corrêa..... 27-1327
Sabatelli & C Ltda 151 1º s 114/15 Av Nilo Peçanha 22-7014
Sabatelli & C Ltda 151 1º s 115 Av Nilo Peçanha 22-0897
Salgado & C P 23 1º S Pedro..... 23-2743
Sambi Lamberto 141 Gen Camara..... 23-4300
Sampaio & C L 39 Vieira Fazenda..... 23-3282
Sans Quintana Luis 194 1º Alfandega..... 24-3212
Sant'Anna A 101 1º Gen Camara..... 24-5891
Sant'Anna U 9 1º s 106 Av R Branco..... 23-2831
Santos & Lambert 84 Buenos Aires..... 23-3375
Santos Soares & C 20 1º Mercado..... 23-3138
Sarabanda Francisco Marques 32 1º Ourives... 23-3604
Schlemm Carl L 104 Ourives..... 23-2985
Schmid Paulo 114 1º S Pedro..... 23-1285
Seixas & Affonso 12 1º Ouvidor..... 23-2943
Seligmann & C 52 1º S Pedro..... 23-5566
Seligmann & C 52 1º S Pedro..... 23-5563
Sevalho Nilo 117 2º Th Ottoni..... 23-3053
Silva & C Thomaz da 5 S Bento..... 23-1144
Silva Durval 7 Pedro Rodrigues..... 24-0140
Silva Fontes J R 90 Candelaria..... 23-2986
Silva Horacio Claudio 191 Th Ottoni..... 24-6863

Casas BELLA AURORA

MOVEIS DE LUXO - MOVEIS DE FINO GOSTO
MOVEIS ESTOFADOS E TAPEÇARIAS
CATTETE, 78-80, matriz - CATTETE, 55-57, filial
25-1891 25-3633

Silva Parreiras & C Ltda 65 Gen Camara..... 23-2692
Silva Rio & C 69/77 3º s 8 Av R Branco.... 23-1326
Silva Rio & C dep 43 Acre..... 23-4770
Silva & Silva Ltda 305 3º s 308 Av Pres Wilson 22-5777
Simmler & C Eugenio 91 6º s 6 Av R Branco. 23-4873
Simões & C Eduardo 35 1º Gen Camara..... 23-3646
Simões Ferreira & C 64 Acre..... 23-2862
Simon Robert 52 1º Ourives..... 23-0781
Simonsen & C 38 Visc Inhauma..... 23-3245
Simonsen & C 38 Visc Inhauma..... 23-3247
Smith Ribeiro & C 25 1º Mercado..... 23-3039
Soares & C Amadeu 122 2º Av R Branco..... 22-2576
Soares Domingos Costa 73 7 Setembro..... 23-5215
Socied Anonyma Magalhães 51 1º Março..... 23-3920
SOCIED FIDES INTERMEDIARIA E FINANCEIRA LTDA 85 Buenos Aires..... 23-1107
Sonntag Ernst 21 2º Benedictinos..... 23-4420
Sousa Lobo & C Ltda 28 3º s 5 Mayrink Veiga 24-1301
Souza A Carlos 139 Ourives..... 24-1323
Souza E J 46 4º s 4 Av R Branco..... 23-1386
Souza Eduardo 149 Gen Camara..... 23-1486
Souza & Irmão Merc Munic r IX 98/100..... 23-0409
Souza Ribeiro José Armando 149 1º Quitanda.. 23-1514
Souza Valle & C 25 Mercado..... 23-2948
Staub Emile 33/7 4º s 415 13 Maio..... 22-6952
Steiner & C 9 1º S Pedro..... 23-2340
Sylvio Vasconcellos & C 11 Mayrink Veiga..... 23-2748
Taussig Mirko 139 1º Gen Camara..... 23-5017
Tavares & C A 20 Mercado..... 23-5047
Taveira & C Carlos 80 1º Março..... 23-4996
Teixeira Basto A 100 2º 1º Março..... 23-2492

TEIXEIRA BORGES & CIA.
RUA DO ROSARIO, 110
Escriptorio 23-4518
Armazem 23-4519
Fabricas 28-7720

Teixeira Carlos Nunes 101 5º s 4 1º Março... 23-5320
Telles & C Ltda 56 3º Gen Camara..... 23-0719
Telles & Sobrinho Marcilio 47 4º Alfandega... 23-4568
Thurmann Nielsen K 117 2º Th Ottoni..... 24-1929
Tjader Henrique 31 2º Gen Camara..... 23-0202
Urrutigaray & C 27 Benedictinos..... 23-2561
Usabra S A 45 1º Carioca..... 22-7221
Valente A Santos 19 Th Ottoni..... 23-0850
Vasques & C 45 Mercado..... 23-2661
Vaz A dos Santos 51 1º S Pedro..... 23-0791
Velloso Borges & C Ltda 91 4º s 10/2 Av R Branco 23-4074
Vieira & C Evelyn 7 9º s 912 Prç Mauá..... 23-4757
Vieira & Vasconcellos 63 1º Acre..... 23-2903
Villela Filho & C 44 2º Th Ottoni..... 23-5724
Villela J C A 22/24 Lg José Clemente..... 22-8663
Villela P C 108 2º Av R Branco..... 22-3630
Walteau J 82 1º Gen Camara..... 24-4984
Walter & C 71 1º S Pedro..... 23-1855
Wharton Pedroza S A 44 Candelaria..... 23-2440
Whittle John A 58 1º Ouvidor..... 23-4572
Wiese C A 171 1º Alfandega..... 24-6771
WILSON JEANS & C 93 Visc Inhauma..... 23-3543
Wolf Gastão 23 1º Benedictinos..... 23-2643
Zachariades Evangelos 267 Buenos Aires..... 24-6387
Zamponi Constantino 68 Acre..... 23-2810
Zenha Ramos & C Ltda 36 1º Mayrink Veiga.. 23-2871

COMMODOS

Antunes Salviano 52 Av Aug Severo..... 22-7055
Araujo Florentino José 44 Gen Polydoro..... 26-4367
Birbraer Mindel 62 1º Arnaldo Quintella..... 26-1978
Botelho Pedro Machado 199 Mattoso..... 28-5473
Camarão José Ramos 47 Freo Octaviano..... 27-0936
Carvalho A 84 1º Cattete..... 25-4868
Carvalho Octavio 28 Visc Maranguape..... 22-1748
Chueiri Elias K 281 1º Gen Camara..... 24-0878
Cunha Antonio 245 Riachuelo..... 22-3365
Dias Lino de Almeida 77 1º Av Mem Sá..... 22-3866
Dobrzyski Antonia 71 1º Sen Dantas..... 22-6755
Ferreira Domingos Lourenço 162 Marq Abrantes 25-2641
Ferreira Henriques Carlos 9 Visc Maranguape.. 22-1331
Ferreira Maria do Carmo 53 Tavares Bastos.... 25-2265
Freitas Domingos 81 Lapa..... 22-3466
Garcia Felippe Simon 166 1º Riachuelo..... 22-6332
Gomes Ricardo Fernandes 126 1º Ev Veiga..... 22-2200
Lazaro Marcelino 164 Silveira Martins..... 25-2724
Leitão J F Oliveira 90 Passagem..... 26-1993
Leite Ribeiro Elvira 45 Moraes Valle..... 22-2329
Lelenowska Fanny 3 Leite Leal..... 25-1752
Lopes Augusto 19 Visc Paranaguá..... 22-0376
Mendelevirh Samson 55 Av Mem Sá..... 22-1346
Moraes d'Almeida Guilherme 14 Silv Martins.. 25-2822
Oliveira Manoel de 21 Marrecas..... 22-6277
Palacete Bom Jesus 145 1º S Pedro..... 23-4204
Palacete Gomes Carneiro 75 1º Costa..... 24-5939
Palacete Lapa 2 1º Visc Maranguape..... 22-3069
Parada Marcellina Rosario 37 1º Tavares Bastos 25-3332
Pinto Ignacio 294 1º Buenos Aires..... 24-2786
Rocha Freire E 93A Luiz Camões..... 24-5872
Scherman Maria 43 Prç Duque Caxias..... 25-0243
Silva José 68 1º Fr Caneca..... 22-9414
Silva José Joaquim 285 Hadd Lobo..... 28-3715
Siza Henrique Augusto 4 2º Ld Seu Dantas... 22-7866
Steidel Mario 69 1º Prç Republica..... 22-3265
Tavares Ferreira Alberto 17 2º Visc R Branco 22-3439
Teixeira José Nascimento 297 Gen Caldwell.... 22-9441
Vasquez Franco Emilio 146 Hadd Lobo..... 28-3890
Villa Artistica 21 Arcos..... 24-6941

COMPRESSORES DE AR
EQUIPAMENTOS WAYNE DO BRASIL LTDA.
MARRECAS, 21
RIO DE JANEIRO
TELEPHONE 22-8031 TELEPHONE 22-8067

CONFEITARIAS

A Miscellanea 135 Sta Luiza..... 48-1057
Affonso Penna 187 Affonso Penna..... 28-1323
Albino Costa & C Casa Imperial 339 Vol Patria 26-0772
Allemã 56 Cattete..... 25-4857
Alvear filial 444 Av Atlantica..... 27-5454
Americo Soares & Irmão 30 Ramalho Ortigão... 22-0275
Amitay Josué 122 Visc Itauna..... 24-2061
Anjo encommendas gerencia 30 Ramalho Ortigão 22-0275

CONFEITARIA E SORVETERIA
BRASILEIRA
LEVI A. RODRIGUES
PRAÇA FLORIANO N.º 23 — TEL. 22-2663
CINELANDIA — End. Tel.: BRASILEIRA
RIO DE JANEIRO — BRASIL

Arouca 67 Lygia..... 29-6683
AU BON MARCHÉ
Armazem — Confeitaria
Telephone 27-1248
Aurea 172 Sen Pompeu..... 24-3252
Avenida Independencia 42 Bened Hyppolito.... 24-5514
Babini 93 Sen Dantas..... 22-8289
Bar e Confeit S Jorge 242 S Luiz Gonzaga.... 28-7829
BERLIN 17 Visc Jequitinhonha..... 28-1818
Bijou 154 Aquidaban..... 29-4815
BOMFIM 3 C Bomfim..... 28-0140
BON MARCHÉ AO 22 Prç Serzedello Corrêa... 27-1248
Brandão 100 Pereira Nunes..... 48-4584

FABRICA MINEIRA
de Biscoitos de Polvilho
RUA TEIXEIRA SOARES, 127
TEL. 28-1212
ZACHARIAS DE SOUZA

Carolana 124 Buenos Aires..... 23-4528
Carolana 11 Alvaro Alvim..... 22-0943
CASA BELLAS ARTES
SALÃO DE CHA', LUNCHS, SORVETES, ETC.
SECÇÃO DE CONFEITARIA
Av. Rio Branco, 176 — Tels. 24-0052 - 22-2371
CASA BRAGANÇA 318 Vol Patria..... 26-3440
CASA BRAGANÇA 318 Vol Patria..... 26-0084
Casa Cavé matriz 133 7 Setembro..... 22-0663
Casa Cavé filial 10 Carioca..... 22-0630
CASA IMPERIAL bar 339 Vol Patria..... 26-2269
Casa Curvello bar 40 Av Mem Sá..... 22-4186
Casa Polo 26 Andradas..... 23-0354
Casa Progresso confeit e padaria 3 Progresso... 22-1565
Casa Salgado 1345 Uranos..... 29-6704
Casa Sta Therezinha 105 Sta Alexandrina..... 28-6086
Casa Sta Therezinha 32 Maj Avila..... 48-3263
Cascadura 3110 Av Suburbana..... 29-8316
Cascatinha 455 Nerval Gouvêa..... 29-8128
Colombo 32/6 Gonç Dias..... 22-7650

CONFEITARIA VIENNA
RUA COPACABANA, 125 — TEL. 27-5578
ESPECIALIDADE EM MAYONAISE, FRIOS E SORVETES
VINHOS DAS MELHORES MARCAS — BOLOS E PATISSERIA VIENNENSE.
ENTREGA A' DOMICILIO.

Confeit e Bar Bataclan 1 Pinh Machado..... 25-3532
Confeit e Bar Grajahú 4A Av Eng Richard..... 48-5120
Confeit e Bar Laranjeiras 170 Laranjeiras..... 25-1579
Confeit e Bar Suissa 46 Carlos Carvalho..... 22-8538
Confeit e Padaria Madureira 75 Estr Mar Rangel 29-8331
Confeit e Panificação Alliança 366 Laranjeiras.. 25-0434
Confeit e Panificação Brilhante 445 Hadd Lobo 28-5915
Confeit e Panificação Rainha 106 Cosme Velho. 25-3535
Confeit e Panificação Tijuca 118 Gratidão..... 48-4256

CONFEITARIA TIJUCA
SORVETES, CHA', LUNCHS
SERVIÇO PARA BANQUETES
RUA CONDE DE BOMFIM, 346
Tels. 48 0055 / 5244

COPACABANA 572 Copacabana..... 27-3851
Copacabana 572 Copacabana..... 27-1170
Esmeralda 253 Vaz Toledo..... 29-2538
Estacio 8 Hadd Lobo..... 22-8443
Estrada de Ferro 227 Prç Republica..... 24-0942
Ferreira da Silva Albino 68 Baith Lisboa..... 48-0329
FIDALGA 306 C Bomfim..... 28-1194
França & C 32/6 Gonç Dias..... 22-0207
Gropillo Fedele 116 Visc Itauna..... 24-2574
Heider Alfred 17 Prç Cond Frontin..... 28-6416
Indiana 136 Fr Caneca..... 22-4463
Lallet 15 Lg Carioca..... 22-0058
Lallet 15 Lg Carioca..... 22-2274
Laval 336 Cattete..... 25-3151
Lisbonense 117 Maia Lacerda..... 22-6623
Lopes 553 Av Suburbana..... 29-3211
Maia & C Manoel 1359 24 Maio..... 29-2216
Marques Abel 104 Luiz Barbosa..... 48-0062
Modelo 320 Frei Caneca..... 22-9523
Moderna 206 Arch Cordeiro..... 29-0349
Monroe 694 B Mesquita..... 48-5887
Neves Arcos & C 10 Carioca..... 22-0630
Ondina 105 Mariz Barros..... 28-5732
Padaria e Confeit Egyciana 302 Arch Cordeiro 29-1585
Paes Alvaro 167 S Clemente..... 26-2151
Palacio 229 Prç Republica..... 24-0790
Paschoal S A filial 104 S José..... 22-1675
Paschoal S A 9 S José..... 23-5638
Paschoal S A 1/5 Lg Carioca..... 22-1057
Paschoal S A 104 S José..... 24-2350
Pastelaria Suburbana 56 Eulina Ribeiro..... 29-3766
Peixoto Cecilio 3 Bispo..... 28-2593
Pinto & C Ventura 113 Mariz Barros..... 28-2462
PIRAJÁ 162 Visc Pirajá..... 27-0315
Pirajá 162 Visc Pirajá..... 27-3368
Ponto Chic do Eng Novo 10 B Bom Retiro..... 29-2686
Porta da Lua 16 Assis Carneiro..... 29-4422

CONFEITARIA E PADARIA
FRANCEZA
VINHOS, CONSERVAS, FRUCTAS, QUEIJOS, PATISSERIE, FRIOS, CHA' E SORVETES.
Telephones: 25-0024 25-2524
CATTETE, 305 — LARGO DO MACHADO

Ramos 16 Leopoldina Rego..... 29-6183
Rhenania 62 Mach Coelho..... 22-5616
Riachuelo 444 24 Maio..... 29-4544
Rodrigues Alves & Teixeira 62 Salles Guimarães 29-3566
S Francisco de Paula 32 Lg S Francisco..... 22-9215
SÃO JANUARIO 151 S Januario..... 28-2045
Simões Francisco 164 Vieira Fazenda..... 29-6196
Sorveteria Alvear 56/8 Sta Clara..... 27-3287
Sorveteria Alvear 56/8 Sta Clara..... 27-3387
TIJUCA 346 C Bomfim..... 48-5244
TIJUCA 346 C Bomfim..... 48-0055
Venerando & Alvarez 1E Bethencourt Silva..... 22-3163
Ventura & C 296 Av 28 Setembro..... 48-1831
Verdun 1069 B Mesquita..... 48-2911
Viennense 125B/C Copacabana..... 27-5578
Zagorodne Einoch 94 Visc Itauna..... 24-1427

CONSERVAS ALIMENTICIAS

Irmãos Mattos & C 122 Alegria..... 28-1786
Tavolieri & C A 34 Julio Ribeiro..... 29-6166

CONSTRUCTORES

(Vide Architectura e Construcções)

ISOLAMENTOS
ISOLAMENTOS PARA
Frigorificos, Geladeiras, Terraços, Vapor, etc.
Silva Pedroza & Cia.
MISERICORDIA, 80
Tel. 23-1512

CONSULADOS

Americano 7 19º Prç Mauá..... 23-2363
Americano Mail shipping commercial 7 19º Prç Mauá 23-2457
British Consulate General 16 3º Prç 15 Novembro 23-1604
Chile 157 Sen Vergueiro..... 25-2035
France 7 2º Benedictinos..... 23-3028
Geral da Austria 9 2º S Pedro..... 23-2338
Geral da Bolivia 37 1º Tv Ouvidor..... 23-4634
Geral da Finlandia 60 1º Visc Inhauma..... 23-4952
Geral da Grecia 129 1º Rosario..... 23-5514
Geral de Honduras 103 2º s 2 Av R Branco.... 23-4885
Geral do Perú 129 1º Rosario..... 23-5514
Geral de Portugal 4 Th Ottoni..... 23-2779
Grão Ducado de Luxemburgo 143 Quitanda..... 23-2101
Hespanha 14 1º Av R Branco..... 23-4896
Italiano 7 11º Prç Floriano..... 22-3328
Japão 75 Vol Patria..... 26-3326
Mexico 7 16º s 1614/15 Prç Mauá..... 23-0772
Suecia 108 3º Av R Branco..... 22-2690
Uruguay 57 2º Av R Branco..... 23-5737

CONTADORES E PERITOS

ADRIANO S. ROCHA
ESCRITORIO "VERO"
CONTABILIDADE, ADVOCACIA, DESPACHANTE
R. RAMALHO ORTIGÃO, 22 - 1.º — 22-7813
Agostini & Silva 9 2º s 9 Ramalho Ortigão.... 22-7832
Araujo José Alves 103 1º Gen Camara..... 23-5794
Arruda S G 98 1º Th Ottoni..... 23-2285
Azevedo A P 122 1º s 5 Buenos Aires..... 23-1095
Barboza Waldemar 117 1º Senhor Passos..... 24-2976
Botelho José Augusto 62 1º Ourives..... 23-2773
Carneiro da Cunha Sizenando D Manoel..... 23-0247
Caruso Luiz 31 2º Prç Tiradentes..... 22-8035
Cavalcanti Milton 59 1º s 1 Quitanda..... 23-3088
Ciancio Vicente 30 1º Lg José Clemente..... 22-5732
Comp Fiduciaria Brasileira 48 4º s 9 Alfandega 23-4321
Costa J 68 1º Prç Tiradentes..... 22-1435
Cruz Gregorio Marcolino 9 3º s 2 Tv Ouvidor.. 23-0839
Deloitte Plender Griffiths & C 19 4º Candelaria 23-2690
Ferreira Luiz 122 1º s 4 Buenos Aires..... 23-3561
Freitas E M 40 2º s 7 Carioca..... 22-2575
Godofredo Handley & C 33/5 3º 13 Maio.... 22-9231
GODOFREDO HANDLEY & CIA.
RIO DE JANEIRO
Rua 13 de Maio, 33/35 - 3.º — 22-9231
SÃO PAULO — Praça Patriarcha, 9-A — 2-2040
Gondar Antonio 49 1º Buenos Aires..... 23-4276
Guerra Francisco Martins 162 1º s 11/5 Ouvidor 22-4159
H. MARQUES LEÃO
Contabilidade em geral
TELEPHONE 48-0298 — RUA SA' VIANNA, 69
Handley & C Godofredo 33/5 3º 13 Maio.... 22-9231
Lima Manoel Bandeira de 88 2º s 5 S Pedro.. 23-5486
Lopes Rodrigues Manoel 170 1º Alfandega..... 24-2027
Mariz J contab 168 1º s 3 Rosario..... 23-5096
McAuliffe Davis Bell & C 137 8º s 802/3 Av R Branco 23-5632
Monteiro de Castro Alvaro 33 1º 7 Setembro.. 23-4037
Moore Cross & C 65 2º Alfandega..... 24-1816
Morgenthaler Otto 69/77 3º s 5 Av R Branco.. 23-1395
Muros Calistrato 85 1º S Pedro..... 23-5433
Portugal Mario 1 1º Leopoldo Froes..... 22-9783
Price Waterhouse Faller & C 137 10º s 1004/8 Av R Branco 23-5870
Rex Escr Contabilidade 17 4º s 3 1º Março 23-4301
Rocha Adriano S 22 1º Ramalho Ortigão..... 22-7813
Rocha Raul 38 2º Carioca..... 22-5726
Silveira Pericles D Manoel..... 23-0247

CORDOALHA E BARBANTE

FITILHO e CORDÃOZINHO
"Colli" — S. Paulo
Productos d'A Industrial de Fitilhos, a mais completa e reputada fabrica de amarrilhos da America do Sul. Variado Stock de fitilhos na base de venda a metro, a kilo e fios torcidos
Nosso agente no Rio: JOSÉ CARPINETTI
R. CANDELARIA, 85 - sobr. — TEL. 23-4930

Casa do Anzol fabr de cordoalha 267A Noemia Nunes 29-6259
CASA COLONIAL 273 Buenos Aires..... 24-1512
Comp Industrial Mercantil 209 Gonzaga Bastos.. 48-1432
Comp União Industrial escr 88 Rosario..... 23-2332
Comp União Industrial 1176 Cam Freg Inhauma 29-0524
Cordoalha Ltda A escr 81 Candelaria..... 23-4761
CORDOARIA BRASILEIRA S A 35 Gen Camara 23-2548
Cordoaria Brasileira S A 105 Alegria..... 28-7817
FREITAS SOARES & C 159 Alfandega..... 24-5126
Oliveira Domingos Gomes 37 Av Suburbana..... 28-2671

COROAS E FLORES ARTIFICIAES

Couto Joaquim 203 Prç Republica..... 24-1076
Flor de Liz A' 5A Dias Cruz..... 29-2923

COROAS E FLORES NATURAES

A ARTE FLORAL 17 Gonç Dias..... 22-8260
A ROSEIRAL 167 Av R Branco..... 22-0443
A ROSEIRAL 167 Av R Branco..... 22-0818
CASA FLORA
Matriz 61 Ouvidor..... 23-5022
Matriz 61 Ouvidor..... 23-5757
Filial 67 Gonç Dias..... 22-0486
Filial 67 Gonç Dias..... 22-3225

CASA FLORA
SCHLICK & NOGUEIRA
Matriz: OUVIDOR, 61 — TEL. 23-5022
Filial: GONÇ. DIAS, 67 — TEL. 22-0486
CASA ESPECIAL EM
COROAS ARTISTICAS
DE TODOS OS PREÇOS

Couto Adriano 148/50 Misericordia..... 23-0711
Paraiso das Flores 148/50 Misericordia..... 23-0711
R do Couto Almeida 167 Av R Branco..... 22-0443
SCHLICK & NOGUEIRA
Matriz 61 Ouvidor..... 23-5022
Matriz 61 Ouvidor..... 23-5757
Filial 67 Gonç Dias..... 22-0486
Filial 67 Gonç Dias..... 22-3225

CORREIAS

ALMEIDA FONTES & C 63 S Pedro..... 23-5654
Burle Carlos Q 14 Cons Saraiva..... 23-5467
BURLE, CARLOS Q
CORREIAS DE TRANSMISSÃO
Correias molles, tacos para teares.
CONS.: SARAIVA, 14 23-5467
CORREIAS "CASA SÃO MARTINHO"
RUA 1.º DE MARÇO, 110 - LOJA — 23-2918
Penalva Santos & Cia.
FABIO BASTOS & C polias 95 Visc Inhauma.. 23-1336
FONSECA, ALMEIDA & C, Ltda.
CORREIAS "CALDERON"
RUA 1.º MARÇO, 112 — 23-1760
LIGANDO DEPENDENCIAS
Penalva Santos José escr 110 1º Março..... 23-2918
Pereira & C Ltda M R 190 Gen Camara..... 24-0865
SOCIED MECHANICA PARA INDUSTRIA E LAVOURA LTDA 77 S Pedro..... 23-1884

STOCK
PERMANENTE

TODOS
OS
TYPOS

TODOS
OS
TAMANHOS



POLIAS
MANCAES

GRAMPOS
EIXOS
GACHETAS

TUBOS
MANGUEIRAS
MANGOTES

UNICOS DISTRIBUIDORES PARA O BRASIL DAS LEGITIMAS CORREIAS
"ROYAL" (a verdadeira correia laminada)
"RAINBOW" (a legitima correia vermelha)
"SHAWMUT" (a melhor correia do typo leve)

ALMEIDA FONTES & CIA.

São Paulo
Rua Florencio de Abreu, 81
C. POSTAL, 600 — TEL., 2-4464
Ender. Telegr.: "PEARA"

Rio de Janeiro
Rua São Pedro, 63
C. POSTAL, 563 — TEL., 23-5654
Ender. Telegr.: "MEIFO"

Recife
Rua Vigario Tenorio, 155
C. POSTAL, 529 — TEL., 9443
Ender. Telegr.: "MEIFO"

TRANSMISSÕES
POR CORRENTE
RENOLD
DESDE 1 A 1500 HP E ATÉ 3600 RPM
FUNCCIONAMENTO
SILENCIOSO
ECONOMIA DE FORÇA
EFFICIENCIA 98,6 %
LONGA DURAÇÃO
POUCO ESPAÇO

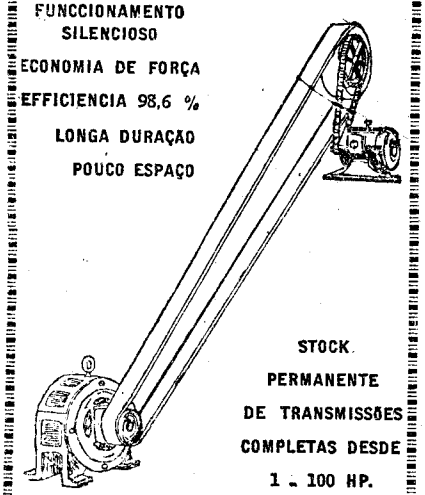

STOCK
PERMANENTE
DE TRANSMISSÕES
COMPLETAS DESDE
1 - 100 HP.

Peça as suas Transmissões
por corrente
Telephonando para
Sociedade Anonyma
WHITE MARTINS
Rua São Pedro, 67
Telephone: 23-1680
RIO DE JANEIRO
FILIAES EM SÃO PAULO, RECIFE E PORTO ALEGRE

SOC. MECHANICA PARA INDUSTRIA E LAVOURA Ltda.
SOMIL
CORREIAS — EMENDAS
MATERIAL PARA TRANSMISSÃO
R. S. PEDRO, 77 — TEL. 23-1884

SOMIL 77 S Pedro..... 23-1884
SOMIL Soc Mechanica para Industria e Lavoura Ltda 77 S Pedro..... 23-1884
Vitagliano M 57 Sen Dantas..... 22-1651

CORRETORES
(Cambio e Fundos Publicos)

ABREU MAURICIO DE 47 5º Alfandega..... 23-4272
Aguiar Gustavo 38 Gen Camara..... 23-0738
AGUIAR HORACIO 38 Gen Camara..... 23-0946
Aguiar Milton 19 4º s 4/5 Gen Camara..... 23-2484
Almeida Arthur Augusto 86 1º 1º Março..... 23-2331
Almeida e Silva Ary 83 1º Março..... 23-4955
Alvares de Souza Fernando 33 Gen Camara..... 23-4277
Amaral Filho Alfredo G Villemor 28 1º Candelaria 23-5671
Aragão da Silveira Oswaldo 28 2º Candelaria... 23-5995
Barbosa Luiz Miranda 68 1º s 3 Gen Camara.. 23-1154
Bartholdy Sivert F 36 Gen Camara..... 23-0604
Barreto Pedro Luiz 33 S Pedro..... 23-2731
Barrozo Filho Joaquim Antonio 33 Gen Camara 23-1181
Bastos Pedro Rodrigues 38 Gen Camara..... 23-4026
Burgos José F 87 2º 1º Março..... 23-1349
Burgos José F 87 2º 1º Março..... 23-1331
Cabral Hugo 38 1º Gen Camara..... 23-0615
Cabral Hugo 38 1º Gen Camara..... 23-0749
Cabral Hugo 38 1º Gen Camara..... 23-4742
Camara Syndical Corret F Publicos sala corret 88 1º Março 23-4041
Camara Syndical Corret F Publicos secret 88 1º Março 23-4129
Carregal João Cruz 33 S Pedro..... 23-2024
Carvalho Alberto 85 5º s 30 1º Março..... 23-4330
Carvalho Gustavo A de 49 Gen Camara..... 23-1127
Carvalho Gustavo A de 49 Gen Camara..... 23-4058
Castro Cerqueira Alexandre 36 1º Candelaria... 23-2819
Cita Ltda 33 S Pedro..... 23-5786
Cohen Arthur 38A 1º Gen Camara..... 23-0960
Cohen Arthur 38A 1º Gen Camara..... 23-0876
Coimbra Vicente de Lima cambio 46 1º Gen Camara 23-0268
Costa A da Silva 49 Gen Camara..... 23-1127
Costa A da Silva 49 Gen Camara..... 23-4058
Costa A da Silva 49 Gen Camara..... 23-0007
Costa Leite A Sylvestre 38 Gen Camara..... 23-0589
Dale João 27 S Pedro..... 23-1307
Elesbão Antonio José 41 Gen Camara..... 23-5045
Ferreira Eduardo 61 1º S Pedro..... 23-5196
Figueiredo João José 47 Alfandega..... 23-4360
Fonseca José de Mattos 41 1º Buenos Aires.... 23-1135
Fraser G 28 2º Candelaria..... 23-1033
Godoy Filho João 47 Alfandega..... 23-4360
Godoy Filho João 47 Alfandega..... 23-5853
Gonçalves Augusto Francisco 27 S Pedro..... 23-0018
Goulart Jorge 87 1º 1º Março..... 23-5525
Gregory Junior William 19 5º s 2 Gen Camara.. 23-5159
Guimarães Antonio Meira 40 1º Gen Camara.. 23-0416
Hamarin Hugo 44 Gen Camara..... 23-5883
Karam A 7 1º Alfandega..... 23-5147
Karam A 7 1º Alfandega..... 23-5137
Hasselmann Edgard Frederico 17 1º s 12 Buenos Aires 23-4417
Hasselmann Edgard Frederico 17 1º s 12 Buenos Aires 23-4329
Heilborn Junior Paulo 38 Gen Camara..... 23-3167
Josetti Arthur F 137 Quitanda..... 23-2140
Josetti Benjamin B 132 2º s 7 Quitanda..... 23-2303
Kerti Henrik 137 Quitanda..... 23-2140
Koch Martin Adolpho 40 Gen Camara..... 23-0531
Lachenmaier Otto 48 1º Gen Camara..... 23-1991
Lafourcade Romain 41 Gen Camara..... 23-1308
Liberal Léo 47 2º Alfandega..... 23-2737
Linhares Francisco 36 1º Gen Camara..... 23-0060
Lips da Cruz Frederico 48 1º Gen Camara..... 23-1991
Lips da Cruz Guilherme 28 1º Candelaria..... 23-1711
Lobo Mauro 34 1º Gen Camara..... 23-0061
Lodders Ricardo 67/9 2º s 7 Av R Branco.... 23-5374
Lucas Junior Antonio 28 3º s 5 Candelaria.... 23-3474
Macedo Antonio de Sousa de 80 1º s 6 1º Março 23-3637
Marques Barboza A 47 2º Alfandega..... 23-0635
Moniz Alvaro 41 Gen Camara..... 23-0827
Montenegro Antonio A 39 Gen Camara..... 23-0376
Montenegro Antonio A 39 Gen Camara..... 23-5126
Montenegro Joaquim Alves 39 Gen Camara..... 23-0788
Montenegro Serra J 132 1º Quitanda..... 23-2490
Montenegro Serra J 132 1º Quitanda..... 23-1367
Monti E Pettinau 35 2º s 1 Visc Itaborahy... 23-2899
NASCIMENTO ARAUJO JOSÉ 38 1º Gen Camara 23-0817
Oliveira Lucrecio Fernandes 83 1º Março..... 23-5122
Passos José 49 1º Gen Camara..... 23-1016
Peixoto M Frederico 47 2º Alfandega..... 23-2737
Pereira Julio Costa 40 1º Gen Camara..... 23-0416
Plastina J L 35 2º s 2 Visc Itaborahy..... 23-2342
Pontes Renato Ferreira corret adj 5 2º s 4 Alfandega 23-4785
Ribeiro M A S 47 3º Alfandega..... 23-2135
Robillard de Marigny Paulo 130 Quitanda..... 23-0834
Rocha Gomes Paulo 44 Gen Camara..... 23-5883
Rocha Pinto J V 7 1º Alfandega..... 23-5157
Rodrigues Lincoln 19 5º s 2 Gen Camara..... 23-5159
Sanches J F 74 1º S Pedro..... 23-1850
Santos Jacintho J 48 4º s 7 Alfandega..... 23-4257
Santos Moreira A A 19 2º Candelaria..... 23-5455
Santos Moreira A A 19 2º Candelaria..... 23-0494
Sautter E 28 2º Candelaria..... 23-1034
Sautter & W Dixon E 28 2º Candelaria..... 23-5995
Silveira Oswaldo Aragão 28 2º Candelaria.... 23-5630
Silveira Oswaldo Aragão 28 2º Candelaria.... 23-1033
Silveira Oswaldo Aragão 28 2º Candelaria.... 23-1034
Soares Olympio Ferreira 19 2º Candelaria..... 23-2203

CUPIM

EMPREZA EXTINTORA DE CUPIM

EM

PREDIOS, MOVEIS, PIANOS, ETC.

VISTORIAS E ORÇAMENTOS

SEM COMPROMISSO

RUA SENHOR DOS PASSOS, 70

PHONE 24-6439

J. GONÇALVES PINTO & C.

Souza Gomes Jorge 34 1° Gen Camara..... 23-0061
Souza Paulo Alvares 33 Gen Camara..... 23-4145
Stampa Ernesto 24 S Pedro..... 23-3030
Steiner Reis Sprenger 9 1° S Pedro..... 23-5875
Strobel Willy 44 Gen Camara..... 23-5883
Suter Hugo 48 4° s 8 Alfandega..... 23-4023
Teixeira Joaquim Augusto 36 1° Gen Camara.. 23-0055
Vaz Carvalho 42 Gen Camara..... 23-1136
Veiga Edgard R 19 8° s 10 Gen Camara..... 23-4525
Veiga Edgard R 19 8° s 10 Gen Camara..... 23-0198
Vick Eduardo 32 Gen Camara..... 23-1454
Vick Eduardo 32 Gen Camara..... 23-1137
Vick Eduardo 32 Gen Camara..... 23-1284
Vieira Juvenal Queiroz 49 1° Gen Camara..... 23-1280
Xavier Filho 44 Gen Camara..... 23-5883
Willemsens José 40 Candelaria..... 23-2821
Wittine G 28 1° Candelaria..... 23-1711
Zlegra Hans D 69/77 2° s 6 Av R Branco.... 23-5373

CORRETORES
(Mercadorias)

Albuquerque Amaury M 101 1° s 6 1° Março.. 23-0358
Alves Manoel Albuquerque 95 1° 1° Março.... 23-2823
Azevedo Joaquim Justino 198 Quitanda..... 23-3957
Braconnot Gastão Masset 190 Quitanda..... 23-4429
Cascão Theophilo 191 1° Quitanda..... 23-4571
Duarte Antonio Souza 13 2° S Bento..... 23-4628
Fernandes Christalino José
66 2° s 1/2 Visc Inhauma 23-1399
Figueira Germano da Costa 66 1° Visc Inhauma 23-4424
Fortes Agostinho 87 1° 1° Março..... 23-5524
Fraga Arlindo B 23 5° S Bento..... 23-1352
Madeira de Freitas M 152 1° Quitanda..... 23-0353
Novaes Fernando 68 1° Visc Inhauma..... 23-5390
Pupo Junior Augusto Salles
7 8° s 807/808 Prç Mauá 23-4325
Rocha Hermes Soares 82 1° s 4 Visc Inhauma.. 23-4608
Salvaterra Dutra Antenor 191 1° Quitanda.... 23-1113
Savio Armando corretor café 189 Quitanda..... 23-5311
Silveira Marcellino A 189 Quitanda..... 23-3669
Socied A Vigia 151 3° s 310 Av Nilo Peçanha.. 22-2321
Tavares Humberto M 192 Quitanda..... 23-5457

CORRETORES
(Predios e Terrenos)

Aisen Miguel 98 3° s 32 Republ Perú..... 22-8922
Alencar Ivo 129 2° Rosario..... 23-1184
Ayres & Carmo 104 5° s 508A Uruguayana.... 23-3308
Bonoso Zumalá 5 4° s 407 Lg Carioca..... 22-0924
Cepeda Antonio José 20 1° s 1 Av Almte Barroso 22-7190
Comp Constructora Carioca Ltda 58 1° Carmo.. 23-3432
Comp Proprietaria Brasileira 82 3° 1° Março.. 23-3069
Comp Territorial da Ilha do Governador
151 8° s 805 Av Nilo Peçanha 22-4378
COSTA PEREIRA BOKEL LTDA
1/5 7° s 703 Lg Carioca 22-7863
Estrella Nicolau J 5 4° s 402 Lg Carioca..... 22-2742
Ferreira da Fonseca João 10 1° s 2 Carioca.... 22-7847
FERREIRA ISRAEL 41 2° s 2 Buenos Aires.. 23-3911
Lafond Emile 10 1° s 2 Carioca..... 22-7847
Lazary Guedes A 129 1° s 7 Av R Branco.... 23-0295
MATTOS PIMENTA J A corret immov
Gab do dr Pimenta
5 7° s 708/10 Lg Carioca 22-5819
Gab do dr Garcia Rosa
5 7° s 708/10 Lg Carioca 22-7047
Gab do sr Plinio de Castro
5 7° s 708/10 Lg Carioca 22-5627
Miranda Monteiro J 85 4° s 5 Buenos Aires.. 23-4690

Alarico da Silva Costa
Predios,
terrenos e hypothecas
Compra e venda
R. Buenos Aires, 17, 4.°
23-5294

Moraes Aureliano 107 1° s 3 Ouvidor..... 23-3870
Nascimento Silva Americo 97 1° s 3 Rosario... 23-2268
Oliveira Alvaro Guimarães 79 1° Buenos Aires.. 23-4327
Pestana de Aguiar Paulo 27 1° Tv Ouvidor.... 23-0924
Proença João 41 3° Buenos Aires..... 23-4371
Proença João 41 3° Buenos Aires..... 23-5156
Ramos Eduardo F 45 1° Buenos Aires..... 23-4328
Rebello Carlos 46 1° Buenos Aires..... 23-1535
Sayer M 117 3° s 322 Av R Branco..... 23-2416
Silva Costa Alarico 17 4° s 41 Buenos Aires... 23-5294
Silva Costa Alarico 17 4° s 41 Buenos Aires.. 23-0177
Souza Manoel B 126 2° Quitanda..... 23-0746

CORRIEIROS

Ganimi Said 326 Alfandega..... 24-3388
Garcia & Silva E 178 Conceição..... 24-4394
Lemos Fortunato Teixeira 34 Constituição..... 22-3915
Pires Pedro 69 Sen Euzebio..... 24-3958

CORTIÇA

Alves & C Ramiro 62 Misericordia..... 23-5199
Amorim & Pinto 40/2 Constituição..... 22-0132

CORTIÇA E SEUS DERIVADOS
Ramiro Alves & C.
MISERICORDIA, 62 -- TEL. 23-5199

Amorim & Pinto fabr de rolhas salvavidas e artefactos de cortiça e Corticite Portugalia
20 Hilario Ribeiro 28-7404
Bellinho Ferreira & C 45 Pedro I..... 22-8416

CROWN CORK CO LTD THE 341 Itapirú.... 28-5962
Empr Industrial Corticeira Ltda 41 Estacio Sá.. 22-3543
Fabr de Rolhas Brasil 196 José Bonifacio..... 29-2259

CORTIÇAS
E SEUS DERIVADOS
CORTICITE PORTUGALIA
Amorim & Pinto
Constituição, 40/42
Fone 22-0132

Loureiro & C Ltda Romeu escr 132 Ourives.... 23-2318
Ramos & Martins 139 Conceição..... 24-6370

ROLHAS

Capsulas de estanho para fabricas de bebidas, laboratorios, etc. Isolamentos
SILVA PEDROZA & C.
RUA MISERICORDIA, 80
TEL. 23-1512

Silva Pedroza & C fabr rolhas
32 Sen Bernardo Monteiro 28-3871
Silva Pedroza & C 78/80 Misericordia..... 23-1512

CORTINAS E STORES

TAPEÇARIA A Noiva
TECIDOS EM GERAL PARA CORTINAS
CAPACHOS, TAPETES, etc.
R. Constituição, 22
Tel. 22-0133

Almeida Moreira & C Ligas 203 1° Alfandega.. 24-2150

ARMANDO & C. LTDA.

Tapeçaria Brasil
AV. PASSOS, 106 — FONE 24-0555

Casa Monteiro matriz 29 Quitanda..... 23-2855

CORTINAS
MAPPIN STORES
PRAIA DE BOTAFOGO · 360
TEL·26·4015

Casa Monteiro filial 58 7 Setembro..... 23-3274

Casa Allemã R. OUVIDOR 158
TEL 22-5106

CASA NUNES
Escriptorio 67 Carioca..... 22-8884
Armazem 65/7 Carioca..... 22-5971

CASA VERDE MOVEIS ARTISTICOS
98, RUA SEN. EUZEBIO, 98 - 24-4079

CORREDIX LTDA 19 Riachuelo..... 22-0213

CASA MOVEIS UNES
LIMITADA
65, RUA DA CARIOCA, 67

Formentini Napoleão 19 Riachuelo..... 22-0213
Hass David 109 Sen Euzebio..... 24-6759
Valle & C Candido 10 1° Tv Paço..... 23-0919

CORTUMES

CARIOCA S A fabr 2 Quito..... 29-6015
Carioca S A direct e contab 2 Quito..... 29-6203
Carioca S A compras 2 Quito..... 29-6176

COSTURAS

Academia de Côrte Mme Nair 77 1° Acre..... 23-3930
Angelica Mary 152 Cattete..... 25-2852

MOVEIS LAMAS
(INTERESSAM AOS ECCONOMICOS)
PARA RESIDENCIAS E ESCRIPTORIOS

Atelier Mme Trindade
111 6° s 607 Av R Branco 23-0692
Atelier Sta Therezinha 43 Teixeira Mello..... 27-5981
Azevedo Carmen 73 1° Conç Dias..... 22-2893
Barcellos Maria Luiza 19 1° Carioca..... 22-5818
Bernard Aury Mme 16 1° s 1 Carioca..... 22-0601
Calasans Emilia 54 1° Carioca..... 22-9310
Canno Annita 110 1° Av Gomes Freire..... 22-1103
Carvalho Maria Mme 2 1° Lg S Francisco..... 22-9041

Chamesman Morys 10 1º Gonç Dias..... 22-7949
Claro Laurentina 22 4º s 4 Ramalho Ortigão.. 22-3520
Curso Social de Corte e Alta Costura Mme Clausen
8 Sen Furtado 28-3705
Dias do Valle Maria 65 1º Gonç Dias..... 22-6272
Elegancia Carioca A 120 Mattoso..... 28-3982
Escola Progressiva de Côrte e Alta Costura para Senhoras 95 Sta Sophia..... 28-6469

MME. FLORA
ALTA COSTURA
RUA RAMALHO ORTIGÃO, 38 - 1.
SALAS 11 e 13 — TÉL. 22-8557

Faria Mme 9 2º s 10 Ramalho Ortigão..... 22-8358
Fernandes Raul 597 Av Amaro Cavalcanti..... 29-3218
Foco Maria 164/66 2º Russell..... 25-1979
Formel Senhorinha Oliveira 117A 1º Stq Campos 27-3068
Garrido Filho 139 3º 7 Setembro..... 22-8853
Goldhirsch Carlos 31 1º Cattete..... 25-2445
Hirchfeldt Olga 106 Paysandú..... 25-1777
Insausti Ferreira Maria 7 1º Gonç Dias..... 22-1696
JEANETTE ALTA 247 c 10 Cattete..... 25-2276
Kolman Valentina modista
7 3º s 301 Prç Floriano 22-8065
Lebelson Israel 42 Passeio..... 22-4617

Mme. REBOUÇAS
EXECUTA OS ULTIMOS MODELOS DE
VESTIDOS, COSTUMES E MANTEAUX.
á RUA GONÇALVES DIAS, 67 - 2.º ANDAR
Telephone 22-3902

Lewin Moysés 6 1º Lg S Francisco..... 22-5680
Lourdes Mme 435 S Frco Xavier..... 48-3308
Lucy Thérese 94 3º s 4 7 Setembro..... 22-4614
Magalhães Zenaide modista
35/7 1º s 7 Prç Floriano 22-7124
Macedo Mme modas 67 1º s 14 Gonç Dias.... 22-5386
Maria Magdalena 173 Av Osw Cruz..... 25-1135
Mariluiza 19 1º Carioca..... 22-5818
Marozini Marietta 89 1º Prç Floriano..... 22-5441
Menezes Flora Albuquerque
38 1º s 11 Ramalho Ortigão 22-8557

Mme. MACEDO
ALTA COSTURA
GONÇALVES DIAS, 67, 1.º - s/14
22-5386

Mimm & C 82 Haritoff..... 27-2470
Molinari Lucy modas 19 7º s 67 Prç Floriano.. 22-0401
Monteiro A 34 Tte Possolo..... 22-9406
Monteiro Laura 125 1º Uruguayana..... 23-4819

MIMM ET C.º DE PARIS
VESTIDOS - MANTEAUX - COSTUMES
Fazem-se sob medidas
Acceitam-se as fazendas
ENGLISH SPOKEN - POSTO 2
RUA HARITOFF, 82 - LIDO
Phonio 27-2470

Nelly & Alexandrine 75 1º 7 Setembro..... 23-5664
Novaes Olivia 158 1º Sen Euzebio..... 24-3542
Oehlmeyer Irma 151/3 7 Setembro..... 22-4812
Paschier René 205 1º 7 Setembro..... 22-3707
Pinto Nair Dias 16 2º Gonç Dias..... 22-5372
Ribeiro Sophia 121 1º s 1 Ouvidor..... 22-5250
Salim Heiena 52 Estacio Sá..... 22-1766
Sandim Thereza 59 4º Carioca..... 22-5069
Santos Heloiza 11 2º Tv Rosario..... 22-5559
Santos Sylvio 84 2º 7 Setembro..... 22-8560
Sara Mme 10 1º Gonç Dias..... 22-7949
Schmidt Jacob 35 Cattete..... 25-4131
Schwartz Jayme 111 Visc Itauna..... 24-2026
Seabra Lourdes 164 3º Ouvidor..... 22-4589
Silveira Izoletta 92 1º s 3/4 7 Setembro..... 22-9739
Vieira Brazilia 8 1º Pedro Americo..... 25-4465
Zaini Armando 37 Uruguayana..... 22-2846

COUROS
GARCIA, COUTINHO & C. LTDA.
IMPORTAÇÃO E EXPORTAÇÃO
R. BUENOS AIRES, 223
24-2220
— RIO DE JANEIRO —

COUROS

Abreu Antonio Santos 217 Gen Camara..... 23-6030
Albrecht Pinto & C Ltda fabr bolsas
134 1º Gen Camara 23-0955
Alves Guimarães & C 88 7 Setembro..... 22-1191
Arieta & C 165 Alfandega..... 24-0131
Armour of Brazil Corporation 38 Ant Lage..... 24-4433
Baptista Noguiira Manoel 178 1º Buenos Aires 24-0093
Baratta Primo 101 Ourives..... 24-4850
Born Guilherme 185 S Pedro..... 24-3445
Breissan & C Ltda armz 172 Buenos Aires.... 24-1473
Cardoso Filho & C A 52 1º Buenos Aires..... 23-5062
Carreira Augusto 108 Senhor Passos..... 24-2934
Castro Sanches & C 40 Costa..... 24-4554
Castro Silva & C seec couros e fumos
26 Benedictinos 23-3026
Cherman Luiz bolsas 22 Reg Feijó..... 22-4886
COMP DE COUROS PAN AMERICANA S A
66 2º Gen Camara 23-3237
Conrado Max & C fabr carteiras 19 1º Conceição 22-6320
Corrêa de Carvalho Antonio 194 S Pedro..... 24-2113
CORTUME CARIOCA S A fabr 2 Quito..... 29-6015
Cortume Carioca S A dep e vendas
285 Buenos Aires 23-6021
Cortume Franco Brasileiro S A 365 Buenos Aires 24-2532
Cunha & Falcon Ltda 147 Gen Camara..... 23-3184
Damaso & C B 141 Ourives..... 24-2736
Drault & C Ltda 15/7 1º s 18 Benedictinos.. 23-0650
Edler Arthur bolsas 147 1º Av R Branco..... 22-2408
Fabr Artefactos Couro Sparta 84 Reg Feijó... 24-2253
Fabrica Viosim 14 2º Lg S Francisco..... 22-4752
Ferreira & C Ruy 269 Buenos Aires..... 24-2339
Ferreira & C Ruy 154 Senhor Passos..... 24-6348
Fraiha & C 316 1º Alfandega..... 24-1774
Friedrich & C Ltda Otto 44 Dr Sá Freire..... 28-8751
Garcia Coutinho & C Ltda 223 Buenos Aires... 24-2220
Gomes & C Agathyrno 170 Senhor Passos..... 24-1129

WALDEMAR BARRETO
Representações de couros nacionaes e extrangeiros
Agente exclusivo no Brasil de
N. V. AMSTERDAMSCHE LEDER
MAATSCHAPPIJ, OISTERWIJK
"ADLERO" — "BRABANTIA" — "IDEAL"
R. Mayrinck Veiga, 28-3.º and., s. 6. Tel. 23-1296

Gonçalves Carneiro & C 73 7 Setembro..... 23-5057
Grande Cortume do Barbalho S A 187 S Pedro.. 23-6013
Guimarães José Ribeiro 162 Senado..... 22-2448
Janowitz E M 111 4º s 406 Av R Branco..... 23-5673
João Santos & C Ltda 85 Quitanda..... 23-4859
Kirchbaum Izy 108 Sant'Anna..... 24-1086
Lanter & C 172 Senhor Passos..... 24-1633
Levinspuhl Robert 312 S Pedro..... 24-0455
Madeira Araujo & C 202 Alfandega..... 24-4614
Magalhães & C A F eser 101 1º Th Ottoni... 23-0162
Maia A 343 Gen Camara..... 24-1093
Marx W 50 Th Ottoni..... 23-5635
Marx W 48 6º s 3 Alfandega..... 23-4112
Matheiros & Irmão J 186 Senhor Passos..... 24-1144
Miranda Z 198 Alfandega..... 24-1708
Moraes Esmerino 240 Gen Camara..... 24-6662
Moraes Luiz da Silva 37 Costa..... 24-4336
Motta & C Fernandes 194 Gen Camara..... 24-2335
Novaes Irmão & C 204 Buenos Aires..... 24-4121
Oberst Rocha & C Ltda 171 Buenos Aires..... 24-1038
Oliveira & C F Jorge 95 Andradas..... 24-1604
Oliveira M R 71 Andradas..... 24-4137

NOVAES IRMÃO & CIA.
UNICOS DEPOSITARIOS DO
CORTUME S. JOÃO
Caruarú — Recife
R. BUENOS AIRES, 204
Phone: 24-4121

OLIVEIRA PINTO 77 Andradas..... 24-2566
Pires A 115 Andradas..... 24-1476
Ribeiro da Silva Antonio 152 2 Dezembro..... 25-0093
Roberto Gonçalves & C 25 Andradas..... 22-8284
Rocha Lima & C eser 158/60 Buenos Aires.... 23-3984
Rocha Lima & C armz 158/60 Buenos Aires... 23-4922
Rodrigues & C Adelino 73 Camerino..... 24-1761
Rodrigues Gonçalves & C 249 Gen Camara..... 24-0607
Rossbach Brasil Co eser
137 6º s 617/18 Av R Branco 23-3722
Sartos & C Ltda João 85 Quitanda..... 23-4859
Schellong & C 152 2º Buenos Aires..... 23-3980
Siegrist & C L 28 6º s 3/4 Mayrink Veiga.... 23-4945
Silva Abilio 200 Gen Camara..... 24-5390
Silva Braga & C 164 Senhor Passos..... 24-4510
Silva & C Affonso 232 Gen Camara..... 24-3148

A CARTEIRA DE SEDA
Av. Rio Branco, 147 - 1.º, s/9 — Tel. 22-2408
Fabrica de Bolsas para Senhoras. — Acceitam-se Encommendas e Concertos. — Tinge-se em qualquer côr — Bolsas, Luvas e Sapatos.
ARTHUR EDLER

Silva & C Ltda José eser 60 1º S Pedro..... 23-4733
Silva & C Ltda José armz 60 S Pedro..... 23-4655
Silva & C Ltda José art viagens filial varejo e roupas 3 Ourives..... 22-9702
Silva Luiz 141 Reg Feijó..... 24-6182
SOARES J bolsas 45A Conceição..... 24-0048
Solér America 169 Sen Pompeu..... 24-3437
Succar Pedro 284 Alfandega..... 24-0873
Sucena Jaime 9 Dias Costa..... 24-1534

CRIADOS
(Agencias)

Agencia de Criados 4A Marq Abrantes..... 25-0941
Agencia de Criados 155 Riachuelo..... 22-5556
AGENCIA RIBAS 371 Barata Ribeiro..... 27-0588
Deolinda & Silva 107 1º Av Passos..... 24-1848

CUTILEIROS

CASA HERMANNY
Loja 50 Gonç Dias..... 22-7685
Cataldi Thomas 219 Buenos Aires..... 24-0219
CUPIM?!
EMPRESA IMMUNIZADORA DE MADEIRAS
RUA GENERAL CAMARA, 317
Phone 24-2542
Fabr Nacional de Cutelaria 134 Alegria..... 28-4873
Garschagen Paul eser 64 1º Quitanda..... 23-5040
Gillette Safety Razor Co of Brazil
461 Theodoro Silva 48-5304
Gillette Safety Razor Co of Brazil
7 10º s 1018/20 Prç Floriano 22-0013
Klein Henrique offic mech precisão
130 Regente Feijó 24-6631
MESTRE E BLATGÉ S. A. B. Ests.
"Casas Mesbla"
ALFANDEGA, 79 — 23-2479
SOCIED GECO LTDA 35 Th Ottoni..... 23-4906

DACTYLOGRAPHIA E TRADUCÇÕES

A B Nunes 84 Gonç Dias..... 23-3975
Coelho Maria Oliveira 180B Av Thomé Souza.. 24-2049
Copias Mimiographicas 84 Gonç Dias..... 23-3975
Escola America 110 4º Av R Branco..... 22-4610
Escola Remington 59 2º 7 Setembro..... 23-5736
Escola Ramington 59 7 Setembro..... 23-1574
Escola Urania 107 1º 7 Setembro..... 22-3772
Escola Velox 5 1º Leopoldo Froes..... 22-0971

Multiplicações
em Mimeographo e Copias a Machina — Traducções
M. WILLNER
RUA S. JOSÉ, 68 - 1.º
Tel. 22-2929

Maia Oswaldo 36 1º s 1 Lg S Francisco..... 22-7318
Mimiographo Ao 84 Gonç Dias..... 23-3975
Nunes Agostinho Baiardo 84 Gonç Dias..... 23-3975
"O REPRODUCTOR"
INSTITUTO MODERNO DE REPRODUCÇÕES
RUA DOS OURIVES, 56 — LOJA
TEL. 23-0377
Oliveira Marinho Alagôas 54 1º S José..... 22-0433
Willner M 68 1º S José..... 22-2929

DENTISTAS
(Artigos)

Burren & Co A W Metalurgica Thermion
70 Carolina Meyer 29-1915
Casa Cirio eser 183 1º Ouvidor..... 22-9446
CASA LOHNER S A
Escriptorio 133 1º Av R Branco..... 23-5406
Loja 133 Av R Branco..... 23-5407
Deposito 89 Jorge Rudge..... 48-2750
Secção dentaria 133 Av R Branco..... 23-3031
Casa Pimentel eser 9 Av Amaro Cavalcanti.... 29-0770
Casa Pimentel secção vendas
9 Av Amaro Cavalcanti 29-0775

CASA VERDE MOVEIS ARTISTICOS
88, RUA SEN. EUZEBIO, 88 - 24-4079

Cirio & C Julio Berto loja 183 Ouvidor..... 22-9249
Comp Dentaria Brasileira Ltda 130 Gen Camara 23-5877
ELECTRO DENTAL SUISSO-BRASILEIRA S. A.
MOTORES ELECTRICOS "MICROVOLT"
PARA DENTISTA
Rua Cassú, 149 Tel. Jacarépaguá 44
HAERDY & C LTDA EDUARDO
Loja 60 Prç Tiradentes..... 22-0048
Escriptorio 60 1º Prç Tiradentes..... 22-2956
Hermanny & C Ltda Roberto loja 50 Gonç Dias 22-7685
Hermanny Dental Ltda eser
33/7 6º s 602 Alvaro Alvim 22-7945
Josias Herman 33/7 5º s 502 13 Maio..... 22-1382
Loja Pimentel 1339 24 Maio..... 29-4769
LOJA PIMENTEL
Artigos dentarios em geral. Vendas a longo prazo de material nac. e estrang. Motores Sgal e outros.
Rua 24 de Maio, 1339 — MEYER — 29-4769
Loureiro & Moraes 44A 1º Av Mar Floriano.... 24-0867
O'Neill Hernandez & C Ltda eser
7 9º s 913/18 Prç Mauá 23-3198
O'Neill Hernandez & C Ltda armz
7 9º s 913/18 Prç Mauá 23-0291
OPTICA INGLEZA 80 S Pedro..... 24-5224
Peçanha Macedo & C 176 1º s 12 7 Setembro 22-3992
Queiroz Filho Anastacio 55 4º Prç Floriano.... 22-9768
Stuebing J G 106 Gen Camara..... 23-1458
Tacito & Macedo 21 1º s 2 Leopoldo Froes... 22-8988
Talino Manoel J Alves 62 2º Uruguayana.. .. 22-0660
White Dental Mfg Co of Brazil fabr
102 Campos Salles 28-6181

DENTISTAS
(Gabinetes)

Ademar Alexandre 25 1º Chile..... 22-4198
Agra Alexandrino 84 3º S José..... 22-6200
Aguiar Dantas José prothese 6 3º Carioca..... 22-0614
Aguiar Edgard 5 5º s 507 Lg Carioca..... 22-4788
Almada Agenor 94 5º s 4 7 Setembro..... 22-0065
Almeida Antenor Vieira 19 1º Quitanda..... 22-5221

Almeida Guilhermino R 23 1º s 2 Lg S Francisco 22-1449
Almeida J Dias 170 1º 7 Setembro..... 22-3294
Almeida M Simões 151 2º Av R Branco..... 22-6948
Almeida Octavio 80 Siqueira Campos..... 27-1623
ALVARENGA A 23 1º s 24 Pedro I..... 22-5380
Alves J Ferreira 7 5º s 502 Prç Floriano..... 22-0444
Alves Talina José 16 1º Prç Tiradentes..... 22-5404
Alves Toledo Quirino 74 1º Gonç Dias..... 22-4117
Arantes Nogueira 1/5 9º s 915 Lg Carioca.... 22-4913
Araujo Jorge Brasilio 37 11º s 1110 Alv Alvim 22-6210

ARISTIDES LEITE Odontólogo
Serviço de cirurgia e prothese dentaria.
Gabinete electrico moderno. — Tel. 22-0375
LG. CARIOCA, 5 - sala 904 (Edificio Carioca)

Arruda José 88 3º s 1 Republ Perú..... 22-3665
Assis Adaucto 137 7º s 709 Av R Branco..... 23-2449

L. B. de ALMEIDA & C.IA
EXAMINE NAS CASAS DE 1ª ORDEM AS CADEIRAS DE NOSSA FABRICAÇÃO ANTES DE INSTALAR O SEU GABINETE.
RUA DOS ARCOS, 28 a 42
Phones 22-0409 e 22-1718

Assistencia Dentaria Carioca 133 1º Av Mar Floriano 24-3849
Assistencia Dentaria S Francisco 460 1º Leopoldina Rego 29-6266

PINTO DE AVELLAR
CIRURGIÃO-DENTISTA
RUA RAMALHO ORTIGÃO, 38 - 11.º AND.
SALAS 10 e 12 — TEL. 22-5822

Assistencia Dentaria S Luiz 119 Mariz Barros... 28-3321
Athayde José Corrêa 432 Pr Botafogo..... 26-2677

Orestes de Castro Coelho
CIRURGIÃO-DENTISTA
Uruguayana, 24 - 1.º and.
(ELEVADOR)
TELEPHONE 22-4145

Attademo Alberto 7 6º s 602 Prç Floriano.... 22-1217
Avellar Manoel Pinto 38 1º Ramalho Ortigão... 22-5822

OCTAVIO EURICIO ALVARO
DENTISTA

Gladstone Euricio Alvaro
Dentista Assistente

TÉCNICA PROPRIA PARA TRATAMENTO RAPIDO E INDOLOR DE CLIENTES NERVOSOS E DE IDADE.

Departamento de Estomatologia, Diatermia, Ionisação, Raios X, Ultra-Violeta e Infra-Vermelho.

Especialidade:
Pontes moveis, Trabalhos a porcelana e Tratamento de focos de infecção.

A CLINICA DISPÕE DE 14 SALAS E INSTALAÇÃO DE AUTOCLAVE PARA ESTERILISAÇÃO DE MATERIAL CIRURGICO E TUDO QUE ENTRA EM CONTACTO COM O CLIENTE.

Av. Rio Branco, 137 - 8.º
Apts. 811, 812 e 813
(EDIFICIO GUINLE)
Fones: Cons. 23-3632
Resid. 25-3910

DR. PISSERCHIO
DENTISTA

As maiores, melhores, mais completas, mais confortaveis e mais modernas installações odonto-estomatologicas do Brasil, occupando um andar e meio.

Clinica da bocca e dos dentes, executada sem dôr, por meio de anesthesia regional e analgesia e anesthesia geral pelo **Protoxydo de azoto** (gaz hilariante), applicado com assistencia medica.

Cirurgia dos maxillares
CURA RADICAL das infecções focaes de origem dentaria e tratamento de **pyorrhéa** por methodo especial, constando de cirurgia hemocultura, ondas **ultra-curtas** e regime das vitaminas, o que ha de mais moderno, scientifico e positivo nesta especialidade.

Completa installação de electricidade medica applicavel á odontologia.
Branqueamento de dentes congestionados.
PROTHESE DE PRECISÃO
Laboratorio de productos Pharmaceuticos e
Laboratorio de Microscopia e Analyses clinicas.

O serviço de esterilisação é o mais perfeito que a sciencia dispõe, de forma a esterilisar tudo que entra em contacto com o cliente.

Todo tratamento é rigorosamente controlado com **Raios X** e criteriosamente acompanhado de analyses de laboratorio, a cargo do especialista Dr. M. J. Souza Lemos, medico, diplomado pelo **Instituto Oswaldo Cruz** e grande pratica dos **Hospitaes e Laboratorios de Paris.**

DIARIAMENTE DAS 9 ÁS 18 HORAS HA SEMPRE UMA ENFERMEIRA A' DISPOSIÇÃO DAS EXMAS. FAMILIAS QUE QUEIRAM VISITAR A INSTALLAÇÃO.

Rua Alcindo Guanabara, 15
12.º and. (Cinelandia)
PHONE: 22-5262 — RIO

Avila José Silveira 55 Av Mem Sá..... 22-1162
Bacherer Charlotte 1/5 7º s 713 Lg Carioca... 22-4113
Baptista Pereira Durval 22 5º Uruguayana.... 22-9687
Barbedo Guilherme 143 5º s 12 Av R Branco.. 23-4150
Barbedo Guilherme 98 7º s 76 Republ Perú.... 22-9598
Barboza Casemiro 170 1º Uruguayana..... 23-0439
Barboza da Cruz Rubens 135 2º 7 Setembro.... 22-8804

DOENÇAS DA BOCCA
APPLICAÇÃO RACIONAL DA ELECTRO-THERAPIA
RAIOS X
FORNECE DIAGNOSTICO AOS SRS. CLINICOS
Ed. Rex — Salas 1201/2
Tel. 22-7972
Professor Abelardo de Britto
Dr. Aristeu Ferreira

Barreiros Alvaro 255 B Torre..... 27-5474
Barreto Maximo Almeida 1/5 1º s 111 Lg Carioca 22-0206
Barretto Heitor 170 1º 7 Setembro..... 22-3294
Barroca Francisco 48 1º Republ Perú..... 22-2988

MOVEIS LAMAS
(INTERESSAM AOS ECONOMICOS)
PARA RESIDENCIAS E ESCRIPTORIOS

BARROSO MARIO 50 2º Gonç Dias..... 22-2809
Bernardes Costa Julio 100 2º Republ Perú..... 22-8449
Bevilaqua Arthur 34 1º Ourives..... 23-3605
Bicudo Junior José 697 Jard Botanico..... 26-2472

DR.
Octavio Candido Gonçalves
CIRURGIÃO-DENTISTA — Especialidade: Cirurgia dos maxilares — Consultas: Rua 7 de Setembro, 145, 1.º andar, Sala da frente, Phone 22-3792. Res.: Rua Copacabana, 572-B - Phone 27-5281.

Blatter Pinho Octavio 183 10º Av R Branco... 22-9080
Blunt E 85 9º Uruguayana..... 23-3283
Borba E 2 6º s 620 Passeio..... 22-1026
Botelho Mario B 183 10º s 1005 Av R Branco 22-7591

DR. BLATTER DENTISTA — Raios X
Infecções em fóco
Radiographia 10$000 **Pyorrhéa**
DIPL. PENNSYLVANIA, U. S. A.
TEL. 22-9080 — AV. RIO BRANCO, 183 - 10.º - s/1007 (junto ao Palace Hotel)

Braga Hildebrando 5 9º s 919 Lg Carioca..... 22-3232
Bravo Eugenio 42 3º Rodrigo Silva..... 23-2294
Bravo Tancredo 5 9º s 908 Lg Carioca..... 22-4964

DENTADURAS
DE QUALQUER MATERIAL, FAZ E CONCERTA O
Dr. Carmelio Freitas
TRAVESSA QUVIDOR, 36-5.º - Telephone 23-0502
SERVIÇO RAPIDO PARA VIAJANTES

Brito Filho Francisco 42 1º Carioca..... 22-3434
Brito Junior J A 38 2º s 22/3 Ramalho Ortigão 22-8481
Britto Abelardo 35/7 12º s 1201 Alvaro Alvim 22-7972
Brix H 257 3º Av R Branco..... 22-3176
Broesigke Geraldo von 1/5 7º s 717 Lg Carioca 22-4551
Burlamaqui Corina F G 3º Carioca..... 22-1091
Cabral Fagundes 288 1º s 1 Cattete..... 25-0062
Campello Sylvio 38 2º s 20 Ramalho Ortigão.. 22-4951
Campos Eduardo 5 3º Ourives..... 22-9420
Campos Frederico 98 4º s 42 Republ Perú.... 22-2749
Canna Brasil Manoel 37 12º s 1212 Alvaro Alvim 22-8677
Cantanhede R Moniz 36 S João Baptista..... 26-0129
Carpenter Henrique 7 11º s 1105 Prç Floriano 22-3430
Caruso Gomes Francisco 36 1º Prç Vieira Souto 22-8624
Carvalho José Jayme 85 1º Prç Floriano..... 22-7576



Castanheira Antonio de Almeida 1/5 2º s 205 Lg Carioca 22-0134
Castello Branco A F 85 9º Uruguayana..... 23-3283

CIRURGIÃO DENTISTA
SIMÕES de OLIVEIRA
Cirurgia Bucco-Dentaria
TRABALHOS DE PONTES E DENTADURAS
Diathermia - Ultra-Violeta - Alta-Frequencia - **RAIOS X.**
Pça. Floriano, 55-6.º - Ap. 10
Tel. 22-4865

CLINICA CIRURGICA BUCCO-DENTARIA

DR. JOSE' GONÇALVES DA LUZ

Cirurgião - Dentista

Consultas: Terças, Quintas e Sabbados

R. CARIOCA, 36 - 1.º

22-8907

Castro Mario 1/5 5º s 515 Lg Carioca..... 22-0869
Castro Menezes Milton 91 6º s 13 Av R Branco 23-3991
Cavalcanti J 7 4º s 422 Prç Floriano..... 22-2585
Cerqueira Agnello 33/7 11º s 1113 Alv Alvim 22-8630
Cerqueira Lima Alfredo E 155 1º Av R Branco 22-4279
Chaves Jones 107 Gen Polydoro..... 26-2581
Chaves Leonel 207 1º 7 Setembro..... 22-8369
Clinica Dentaria Moderna
131 1º Av Mar Floriano 24-0368

Dentaduras Scientificas sem chapas
DR. J. CORRÊA DE ATHAYDE
ESPECIALISTA
PRAIA BOTAFOGO, 432 Tel. 26-2677

Coachman J J 12 7º s 71/2 Av Erasmo Braga 22-1408
Coachman J Keyes dr cons 85 9º Uruguayana... 23-3283
Coachman J Keyes 85 9º Uruguayana..... 23-2807
Coelho Orestes de Castro 24 1º Uruguayana.... 22-4145
Coelho dos Santos J 999 Uranos..... 29-6221
Cordovil S Octacilio 3 4º Ourives..... 22-7002

PROF. M. B. GÓES
— DA UNIVERSIDADE —
CASOS DIFICEIS DE PROTESE E CIRURGIA DA BOCA
7 DE SETEMBRO, 94 - 4.º ANDAR, S. 1
Fone 22-2553

Corrêa Heitor 155 1º 7 Setembro..... 22-5268
Corrêa Hennio 400 1º Laranjeiras..... 25-0091
Costa Luciano Ludgero 514 1º Theod Silva..... 48-1067
Costa Luiz Ferreira 31 1º Uruguayana..... 22-4126
Costa Nunes 175 1º Av R Branco..... 22-4616
Costa Ribeiro Filho L 50 2º Gonç Dias..... 22-0352
Costa Valentim 5 9º s 903 Lg Carioca..... 22-0029

Professor
A. GUEDES DE MELLO
CIRURGIÃO-DENTISTA
PYORRHÉA ALVEOLAR, RAIOS X, E OPERAÇÕES DA BOCCA E DOS DENTES
Praça Floriano, 55 - 8.º
Phone 22-2546

Coutinho Aristoteles 22 4º Uruguayana..... 22-2713
Couto Carlos 94 7º s 2 7 Setembro..... 22-0043
Covett Cesar 100 1º S José..... 22-1109
Cuesta Lorenzo 213 1º Cattete..... 25-1140
Cunha Aldo 57 1º Av Mar Floriano..... 24-4354
Cunha Geraldo 46 sb Andradas..... 24-5749
Cunha Heitor 91 6º s 11 Av R Branco..... 23-3677

HANS VOGEL
Cirurgião-Dentista
ED. REX — 11.º — S/1119
ALVARO ALVIM, 37
Tel. **22-6675**

Cury Abrahão 3/5 4º s 414 Lg Carioca..... 22-6236
Di Luccio Romeu Paschoal
65 1º Av Mar Floriano 24-0398
Dias de Carvalho A
15A 11º s 1101 Alcindo Guanabara 22-6749
Dias de Carvalho Pedro 55 6º Prç Floriano.... 22-4865
Diniz Hamilton 42 3º Rodr Silva..... 23-1401
Drumond Silva A 1048 1º Uranos..... 29-6137
Duarte e Silva F dr 111 1º s 102 Av R Branco 23-5267
Dutra Celso Soares 98 2º s 23 Republ Perú... 22-3096
Ebert Roberto L 1/5 5º s 511/12 Lg Carioca.. 22-3421
EDISON PRADO
Cirurgião Dentista
Largo da Carioca, 5 - 5.º and.
Salas 509 e 510.
Fone 22-1063
Ether Agrippino 1/5 4º s 412 Lg Carioca.... 22-2352

Euricio Alvaro Corydon 320 1º Arch Cordeiro... 29-1124
Eyer Frederico 11 1º Av Almte Barroso..... 22-6024
Falcão Abelardo D D S 257 1º Av R Branco... 22-1351
Faro Leal José 183 1º Visc Pirajá..... 27-4715
Feitosa Aguiar Yvan 9 1º s 9 Ramalho Ortigão 22-5959
Fernandes Arthur Loureiro 1/5 3º Lg Carioca.. 22-8054
Fernandes Costa J
33/7 11º s 1103/4 Alvaro Alvim 22-6888
Fernandes Ricardo 98 5º s 52 Republ Perú.... 22-9743
Ferreira da Costa Herminio 70 4º Buenos Aires 23-5495
Ferreira Julio Caminha 3 2º Quitanda..... 22-8163
Ferreira Serpa Francisco 74 Gonç Dias..... 22-9457
Ferreira de Souza José
37 12º s 1204 Alvaro Alvim 22-1709

DENTISTA
WALFRIDO LEÃO
DIPLOMADO PELA UNIVERSIDADE DE MARYLAND (NORTE AMERICA)
PRAÇA FLORIANO, 55 - 7.º and. - 13.ª sala
Tel. 22-5736 - Das 7 ás 18 hs. - Raios X

Figueiredo Sobrinho 34 André Pinto..... 29-6540
Flores Aracaty 88 3º s 21 7 Setembro..... 22-6527
Fonseca João B S 5 3º s 311 Lg Carioca..... 22-4781
Fordham J Merrit 7 Sen Dantas..... 22-2832
França Sergio 484 1º Pr Botafogo..... 26-0011
Francia Junior Januario 98 6º s 65 Republ Perú 22-4735
Fredriksen Carlos Arlindo
33/7 12º s 1211 Alvaro Alvim 22-8088
Freitas A Teixeira 33/7 12º s 1219 Alv Alvim 22-8286
Freitas Alvaro Teixeira
7 16º s 1624 Prç Mauá 23-4476

Dentista
DR. OLAVO DE MESQUITA
Cons.: ALVARO ALVIM, 33/7, 12.º, s/1210
(ED. REX)
Telephone 22-2450

Gama e Silva Mauricio 145 1º Av R Branco... 23-1338
Garcez Alfredo Vinhas 90 1º Lapa..... 22-1364
Garcia Paula Voltaire 5 9º s 911 Lg Carioca.. 22-4244
Gôes M B 94 4º s 1 7 Setembro..... 22-2553
Gomes Oséas 33/7 12º s 1213 Alvaro Alvim... 22-2876
Gonçalves Aluizio 150 1º Humaytá..... 26-4187
Gonçalves da Luz José 36 1º Carioca..... 22-8907
Gonçalves Octavio Candido 145 1º 7 Setembro.. 22-3792
Gonçalves Walter O 37 11º s 1101 Alvaro Alvim 22-4973
Gooda George W 15A 10º s 1001 Alc Guanabara 22-4946
Gottuzzo C Netto 111 1º 7 Setembro..... 22-4022
Graça Mauricio Brandão 257 1º Av R Branco... 22-9000
Greco Djalma 98 7º s 76 Republ Perú..... 22-1598

Floriano Peixoto Pereira C. D.
Exodontia e Restaurações
EDIFICIO CARIOCA, 3.º — SALA 320
Telephone 22-0782
Resid. — J. BOTANICO, 715 — 26-1141

Guedes de Mello A 55 8º Prç Floriano..... 22-2546
Guerra Maio Alvaro 70 1º Andradas..... 23-4086
Guerrieri F 19 8º s 71 Prç Floriano..... 22-6370
Guia Luiz 5 5º s 506 Lg Carioca..... 22-1746
Guimarães Castorino Oliveira
88 1º s 1 7 Setembro 22-3673
Guimarães Filho L B
37 11º s 1101 Alvaro Alvim 22-4973
Guiu Vilá Dalmiro 98 Visc Pirajá..... 27-3260
Gurgel Mozart 61 2º Bolivar..... 27-0956
Guss Herbert 11 2º s 3 Av Almte Barroso.... 22-5532
Habbema Esther Bourgeois 80 1º Gonç Dias.... 23-4617

RIBEIRO DA SILVA FILHO
Prof. de Prothese dentaria da Faculdade de Odontologia do E. do Rio de Janeiro
Abcessos, fistulas e dentes artificiaes, microscopia.
Consultorio, Largo da Carioca, 1/7 - 3.º, sala 306
Tel. 22-8901

Hentz & Shaw 257 1º Av R Branco..... 22-9000
Hirsch Ely 6 1º Ramalho Ortigão..... 22-3595
Hirsch Ely 264 Visc Pirajá..... 27-4441
Hirsch Eolo W 534 Copacabana..... 27-0202
Houston J Frank 100 1º Republ Perú..... 22-1783

Inst Dentario de Especialisação
70 4º Buenos Aires 23-5495
Irvin W H R 305 1º s 121/23 Av Presid Wilson 22-3241
Jabor Alfredo 52 1º Carioca..... 22-3779
Jabôr Chakib 183 8º s 802 Av R Branco..... 22-5858
Jaguaribe de Mattos D 100 2º Republ Perú.... 22-2407
Jardim Carlos de Moraes
209 1º Av Mar Floriano 24-0809
João Honorio 7 6º s 608 Prç Floriano..... 22-1786
Joppert da Silva Oswaldo 94 7º 7 Setembro.... 22-1167
Jordão P 7 7º s 709 Prç Floriano..... 22-4317
Jurgensen P G 4 1º Tv Ouvidor..... 23-5754
KAHANE HENRIQUE 1/5 4º s 419 Lg Carioca 22-6316
Kanitz Jorge 98 6º s 60 Republ Perú..... 22-1263
Kauss D 106 1º Republ Perú..... 22-8899
Keller A S 78 1º Sant'Anna..... 24-4438

Alalberto Quintella e Aurelio Quintella
DENTISTAS
Avenida Rio Branco, 137
7.º andar — SALA 712
Telephone **23-4620**
RIO DE JANEIRO

Kemper Henrique 37 12º s 1204 Alvaro Alvim.. 22-1709
Klein Edmundo
15A 11º s 1101 Alcindo Guanabara 22-6749
Klunge Carlos 98 5º s 59 Republ Perú..... 22-8064
Kneese Oswaldo 55 8º Prç Floriano..... 22-5595
Kopit A G 12 5º s 55 Av Erasmo Braga..... 22-3928
Kraemer Otto 130 1º Alfandega..... 23-0995
Labatut A 55 10º Prç Floriano..... 22-7023
Laborat de Protese Dentaria Rex
35/7 12º s 1214 Alvaro Alvim 22-4935
Labre Bento José 94 7º s 5 7 Setembro..... 22-2568
Lacerda Rocha Pedro 5/7 2º s 211 Lg Carioca.. 22-6436
Laranjeira Henrique 111 1º s 2 Uruguayana... 23-1356
LEÃO WALFRIDO 55 7º s 13 Prç Floriano... 22-5736
LEITÃO DE CARVALHO AFFONSO
94 5º s 1 7 Setembro 22-0465
Leite Aristides 5 9º s 904 Lg Carioca..... 22-0375
Lemme Virgilio 70 4º Buenos Aires..... 23-5495

INSTITUTO DENTARIO DE ESPECIALISAÇÃO
DIRECTOR — LEMME JUNIOR
BUENOS AYRES, 70, esq. OURIVES - 4.º AND.
Tel. 23-5495

Lima Netto Newton 5 5º s 506 Lg Carioca.... 22-1746
Lisbôa Adhemar 72 1º s 1 Republ Perú..... 22-4634
Lobo Oliveira Aristides Silveira
5 7º s 704 Lg Carioca 22-1794
Lopes Filho Eduardo 137 1º Av Mar Floriano 24-0503
Lopes Juvino 45 1º 13 Maio..... 22-4157
Lopez Alcebiades 76 sb Gonç Dias..... 22-0621
Lorena Martins 98 6º s 67 Republ Perú..... 22-9353
Lustosa Carlos orthodontista
1/5 2º s 214 Lg Carioca 22-5647
Lyra Renato Figueiredo 72 1º Laranjeiras..... 25-2677
Macedo Chrispim Sodré 207 2º 7 Setembro.... 22-2877
Macedo Fernandes J 1/5 7º s 720 Lg Carioca.. 22-2902
Macedo Mario 98 1º Republ Perú..... 22-3516
Macedo Paulo 100 2º Av R Branco..... 23-4165
Macedo Paulo 1/5 5º s 513/14 Lg Carioca.... 22-2301
Macedo Soares Alves A 55 6º Prç Floriano.... 22-4865
Machado de Almeida Ramos J 3 3º s 1 Quitanda 22-7418
Maia Arthur 143 4º Av R Branco..... 24 1207
Marins Attilio 73 5º Republ Perú..... 22-5299
Martins Romildo Ferreira
38 2º s 28 Ramalho Ortigão 22-4764
Mattos Francisco Lopes 22 1º Av Mem Sá..... 22-8210
Mattos Godofredo 1/5 5º s 511/12 Lg Carioca.. 22-3421
Mattos Plinio P 38 2º s 20 Ramalho Ortigão.. 22-4951
Mattos Silvino 194 1º 7 Setembro..... 22-1555
Mattoso Francisco 143 5º s 12 Av R Branco.. 23-4150
Mattoso Francisco 143 5º Av R Branco..... 24-3200
MAURICIO PINHO, DR.
CIRURGIÃO-DENTISTA. EDIFICIO CARIOCA
Largo da Carioca, 1/5, 3.º andar, sala 310
Tel. 22-5972

Maxnuk Semi N 26 1º Constituição..... 22-4581
Maya da Cunha Oswaldo 26 2º Tv Ouvidor..... 23-2445
Mayrink Lisboeiro Horacio 131 Mariz Barros... 28-5805
Mello Oswaldo 88 3º s 24 7 Setembro..... 22-1496
Mello Pedrolino Paulo 75 1º Av Mar Floriano.. 24-6627
Menezes Trajano 6º s 609 Prç Floriano..... 22-0470
Mesquita Durval da Silveira 107 1º Mariz Barros 28-8371
Mesquita Olavo 33/7 12º s 1210 Alvaro Alvim.. 22-2450

DENTADURAS
MODERNAS, ANATOMICAS, DE HECOLITE OU RESOVIN, DE VULCANITE E DE OURO, CONFECCIONADAS PELO **DR. SILVINO MATTOS**, LAUREADO ESPECIALISTA.
RUA 7 DE SETEMBRO, 194
Telephone 22-1555

Miranda João Martins dr
137 6º s 608 Av R Branco 23-2545
Miranda Paulo 49 1º Marq Pombal..... 24-0441
Miranda Roderico Campos 36 1º Sen Euzebio... 24-2540

Molina Annibal 18 1º Rodrigo Silva..... 22-7238
Monteiro de Barros J C M M
76 1º Av Gomes Freire 22-1376
Monteiro Oliveira Marcellino
98 1º s 16 Republ Perú 22-2298
Moraes Alvaro 470 C Bomfim..... 48-5798
Moraes Neves A 131 1º Av Mar Floriano..... 24-0368
Moreira Bernardo 33/7 12º s 1208 Alvaro Alvim 22-3213
Moreira João Lopes da Costa
5 3º s 312 Lg Carioca 22-6791
Motta Carlos 50 2º Gonç Dias..... 22-2488
Musa Luiz Pinto 5 5º s 516 Lg Carioca..... 22-8409

MABHAN ALEXANDRE
85/7 4º s 44 Uruguayana 23-3587

Nascimento Luiz 97 1º s 1 7 Setembro..... 22-1791
Nelson Cid 257 3º Av R Branco..... 22-3175
Neves Marietta 122 2º Av R Branco..... 22-0680
Nogueira Arykerner 141 1º 7 Setembro..... 22-9240
Nogueira Gama Armando G
24 3º s 1 Ramalho Ortigão 22-5210
Noronha Waldomiro Silveira 56 1º Estacio Sá.. 22-5480
Novaes Carlos Candido 158 1º Sen Euzebio..... 24-3542
Octavio Euricio Alvaro
137 8º s 812 Av R Branco 23-3632
Oliveira A 47 1º Prç Tiradentes..... 22-0954
Oliveira Dario Severino 18 1º Prç José Alencar 25-0291
Oliveira Emilio 307 1º C Bomfim..... 48-0562
Oliveira Mario Couto 24 3º s 1 Ramalho Ortigão 22-5210
Oliveira Virgilio Moojen 98 6º s 60 Republ Perú 22-1263
Oliver Pedro 55 4º Prç Floriano..... 22-6666

OSCAR SARAMAGO

Cirurgião Dentista
Largo da Carioca, 5-3.º and.
Sala 305. Tel. 22-6682
EDIFICIO CARIOCA

Otto Alberto 48 1º Salv Corrêa..... 27-2435
Paciello Raphael 57 1º Visc R Branco..... 22-3789
Paletta Cerqueira Luiz 16 1º Gonç Dias..... 22-0064
Paula Floriano Baptista 6 4º Carioca..... 22-4774
Paula Ramos Orozimbo 2 1º Prç Duque Caxias 25-3521
Paula Ramos P M 143 3º Av R Branco..... 23-0544
Paulo Cesar 137 7º s 708 Av R Branco..... 23-2532
Peixoto Floriano 1/5 3º s 320 Lg Carioca... 22-0782
Peniche Argemiro 222 1º Uruguayana..... 23-0002
Pereira Wladimir 38 1º s 18 Ramalho Ortigão 22-7571

PERISSÉ J TH 10 1º Dias Cruz..... 29-4913

Perseverando 94 7º s 3 7 Setembro..... 22-4404
Phillips F E 257 1º Av R Branco..... 22-0414

PIMENTA DA CUNHA ELISIARIO
55 11º Prç Floriano 22-0032

Pinheiro C C 54 3º Ouvidor..... 23-4007
Pinheiro Geraldo 44 1º Republ Perú..... 22-9683
Pinho Ubaldo 1/5 7º s 705 Lg Carioca..... 22-0805
Pinto Juvenal 5/7 4º s 413 Lg Carioca..... 22-1546
Pires José 5 4º s 415 Lg Carioca..... 22-8029

PISSERCHIO J 15A 12º Alcindo Guanabara.. 22-5262

Poeli Jacob José 176 1º 7 Setembro..... 22-5986
Portugal Estacio 2 1º Filgueiras Lima..... 29-4654
Potter A Lincoln 257 1º Av R Branco..... 22-0414
Prado Edison 1/5 5º s 509/10 Lg Carioca.... 22-1063
Prado Vasconcellos J 562 1º Copacabana..... 27-1456

PROF. AGRIPPINO ETHER
Da Universidade do Rio de Janeiro
EDIFICIO CARIOCA
LARGO DA CARIOCA N.º 5 — SALA 412
PHONE 22-2352
2.as, 4 as, 6.as — Manhã
3.as, 5.as, sabb. — Tarde

PROF. PARANHOS GONÇALVES
CIRURGIÃO DENTISTA — Consultas: 2.as, 4.as e 6.as feiras, das 8 ás 13 e das 14 ás 19 h. Largo da Carioca, 5 - 9.º andar - s. 914 — Tel. 22-5331

Quintela A Diniz 42 3º Rodr Silva..... 23-1401
Quintella Adalberto 135/7 7º s 712 Av R Branco 23-4620
Quintella Filho Agnello 2/4 7º s 724 Passeio.. 22-8348
Rambo Marcellus 257 3º Av R Branco..... 22-3124
Raul Affonso 278 1º Cattete..... 25-2458
Raul Affonso 5/7 4º s 401 Lg Carioca..... 22-0704
Raul Bernardino 1/5 4º s 411 Lg Carioca..... 22-6796
Regis Alberto 239 1º Av Paulo Frontin..... 22-8129
Rezende Affonso Monteiro 98 2º s 21 Rep Perú 22-0157
Ribas A 15 1º Cattete..... 25-2561
Ribas & Faveret 61 sb Quitanda..... 23-5162
Ribeiro Abilio D 29 sb Republ Perú..... 23-0909
Ribeiro Brandão Belo 183 6º Av R Branco.... 22-7532
Ribeiro da Costa F 238 1º Sen Euzebio..... 24-2593
Ribeiro Gonçalves Evandro 5 5º s 507 Lg Carioca 22-4788
Ribeiro Heitor M 278 1º Marq Sapucahy..... 22-8637
Ribeiro Lucy B 137 8º s 809 Av R Branco.... 23-0086
Ribeiro da Silva Filho 1/5 3º s 306 Lg Carioca 22-8901

Doutores:
A. R. SHARP
e
J. D. SHARP
DENTISTAS
CLINICA INFANTIL — RAIOS X
CIRURGIA DA BOCA — DENTADURAS
PRAÇA FLORIANO, 55, 8.º — TEL. 22-0980
(Junto ao Cinema Broadway)

Riva Corti escr 37 11º s 1114 Alvaro Alvim.... 22-8466
Rocha Themistocles T 229 1º Av Mar Floriano.. 24-1450
Rodrigues Candido Augusto 182 1º Buenos Aires 24-1396
Rodrigues Orlando 60 1º Av Mar Floriano..... 24-4832
Romulo José da Fonseca
33/7 12º s 1220 Alvaro Alvim 22-2812
Rosadas Alvaro 91 6º s 11 Av R Branco..... 23-3677
Rosado L S 2 6º s 620 Passeio..... 22-1016
Rosas Alvaro 15A 13º Alcindo Guanabara..... 22-5328
Rothier Kant 1/5 2º s 212 Lg Carioca..... 22-4162
Rous Armand 85 9º Uruguayana..... 23-3283
Roussouliéres Gaspar 65 1º Av Mar Floriano... 24-0398
Roussouliéres Gaspar 88 2º s 18 7 Setembro.. 22-8903
Sá Rego A F 71 1º Carmo..... 23-2570
Sá Rego Adhemar F 85 9º s 10 Uruguayana.... 23-4891
Salema Garção J B 142 2º Av R Branco..... 22-5243
Salles Walter 1/5 7º s 715 Lg Carioca..... 22-5635
Sampaio Waldemar 15 7º Alcindo Guanabara... 22-4308
Sant'Anna Sylzed José 15 Etelvina..... 29-6253
Santos Lima Josué 44 1º Carioca..... 22-0341
Saramago Oscar de Pinho
1/5 3º s 305 Lg Carioca 22-6682
Sardinha Simão 6 2º Ramalho Ortigão..... 22-5707
Schebek Alfons 24 2º s 1 Ramalho Ortigão.... 22-8863
Schmidt Hans 136 2º Av R Branco..... 22-3938
Schmidt Sobrinho J 1/5 2º s 214 Lg Carioca.. 22-5647

SERVIÇO ELECTROTECHNICO DENTARIO
Raios X, Ultra-violeta, Infra-vermelho, DIATHERMIA CLINICA E CIRURGIA.
Dr. Plinio Senna
RUA OUVIDOR, 162 - 2.º, "ELEVADOR"
TEL. 22-1659

Schueller Jacob 5 5º s 516 Lg Carioca..... 22-8409
Seabra Junior 6 4º Carioca..... 22-3598
Secca Porphyrio A Ferreira 55 B Iguatemy.... 28-3635
Senna L Moreira 162 1º s 2 Ouvidor..... 22-7929
Senna Plinio 162 2º Ouvidor..... 22-1659
Senna Saint Clair 9 s 13 Ramalho Ortigão..... 22-2802
Severino Silva F 137 7º s 707 Av R Branco.... 23-1053
Sharp A R 55 8º Prç Floriano..... 22-0980
Sharp Gastão R 55 6º Prç Floriano..... 22-4865
Silva Dias Vicente 48 1º Republ Perú..... 22-2687
Silva Hugo M Corrêa 19 3º s 21 Prç Floriano.. 22-0228
Silva Luiz 229 1º Alfandega..... 24-0680
Silva Mello 1/5 1º s 111 Lg Carioca..... 22-0206
Silva Ruhem M 94 3º s 1 7 Setembro..... 22-0360
Silveira Davina 176 2º 7 Setembro..... 22-2242
Simões de Oliveira 55 6º Prç Floriano..... 22-4865
Simon David 50 2º Gonç Dias..... 22-2679
Soares Meirelles J C 137 1º Buenos Aires..... 23-4525
Souto Durval Pinto 997 1º S Freo Xavier..... 29-1731
Souza Claudinier 123 2º s 3 Republ Perú..... 22-0297
Souza Gomes Nisio 5 3º s 319 Lg Carioca... 22-5674
Souza Paulo José 41 1º Misericordia..... 23-0925
Souza Sobrinho J B 5 1º Uruguayana..... 22-5763
Spielmann Alexander 5/7 9º s 906 Lg Carioca 22-9518

SPIELMANN ALEXANDER
CIRURGIÃO DENTISTA
EDIFICIO CARIOCA - Lg. CARIOCA, 5/7, s. 906
PROTHESE DE ALTA PRECISÃO TEL. 22-9518

Staerke Otto 151 2º Av R Branco..... 22-3566

SYLVIO CAMPELLO
Cirurgião-Dentista
RAMALHO ORTIGÃO, 38 - 2.º and. - sala 20
(Antiga Trav. S. Francisco) — Tel. 22-4951

Tepedino Filho Geraldo
33/7 11º s 1107 Alvaro Alvim 22-8758
Tibau Mario 585 1º Copacabana..... 27-3245
Tinoco Alcindo R 91 6º s 11 Av R Branco.... 23-3677
Tinoco Alcindo R 637 1º Av Amaro Cavalcanti 29-3938
Torres Antonio 55 11º Prç Floriano..... 22-0875
Torres Pereira Edison 5 5º s 516 Lg Carioca... 22-8409
Ururahy A 5 7º s 719 Lg Carioca..... 22-0666
Valente Mozart Gurgel
1/7 7º s 701/2 Lg Carioca 22-5669
Vaz Alvaro Custodio 38 2º s 24 Ramalho Ortigão 22-6801
Vaz de Mello Isauro 98 5º Republ Perú..... 22-8813
Vaz Octavio 55 4º Prç Floriano..... 22-6666
Velho Monteiro E 137 8º s 810 Av R Branco.. 23-3633
Vianna Luiz Carlos 7 4º s 405 Prç Floriano.. 22-3502
Vianna de Oliveira Aurino 7 Av Amaro Cavalcanti 29-3177
Vieira J A 129 4º s 9 Rosario..... 23-5798
Vieira Leal 357 S Freo Xavier..... 28-5225
Vieira Raymundo 1/5 5º s 509/10 Lg Carioca.. 22-1063
Villanova Francisco 5/7 2º s 211 Lg Carioca... 22-6436
Vogel Hans 37 11º s 1119 Alvaro Alvim..... 22-6675
Wagner Laura 5 9º s 914 Lg Carioca..... 22-5331
Watzl João 14 1º Av Almte Barroso..... 22-1132
Weinberger J 257 3º Av R Branco..... 22-3176
Werneck Julio Furquim 135 2º 7 Setembro..... 22-4978
Wirz Rolland prothese 182 1º 7 Setembro..... 22-4790

WLADIMIR S. PEREIRA
CIRURGIÃO DENTISTA
RAMALHO ORTIGÃO, 38 - 1.º and. - sala 18
Tel. 22-7571

Wöllner Henrique 33/7 11º s 1112 Alvaro Alvim 22-1247

H. WÖLLNER
Dentista
EDIFICIO REX
RUA ALVARO ALVIM, 33-37 - 11.º ANDAR
SALA 1112 — TEL. 22-1247

Wright William H 85 9º Uruguayana..... 23-3283
Xavier de Britto Francisco 34 1º s 106 Rodr Silva 22-6227
Xavier de Oliveira J 1/5 7º s 711 Lg Carioca 22-9690
Yancey G E 7 16º s 1624 Prç Mauá..... 23-4476
Zander Francisca 33/7 11º s 1120 Alvaro Alvim 22-2455

DESENHISTAS

ADALBERTO BENNER
DESENHOS PARA BORDADOS
MONOGRAMMAS AMPLIAÇÕES
R. Anna Nery, 233 — T. 25-4585

ALPHA STUDIO
DESENHOS PARA CLICHÉS, CARTAZES, ILLUSTRAÇÕES, RÓTULOS, MARCAS, ETC.
"STANDS" E DECORAÇÕES EM VITRINE
R. RAMALHO ORTIGÃO, 38 - 2.º - S/29-A
Tel. 22-2243

Atelier Niels 9 3º s 319 Av R Branco..... 23-3211
Atelier Seth 9 2º s 14 Ramalho Ortigão..... 22-2497
Bonates Nemesio 11 1º Prç Olavo Bilac..... 23-0593
Brasil Reclame 26 Imperatriz Leopoldina..... 22-4485
Dias D 56 2º s 6 Carmo..... 23-5777
Fraga Junior Francisco 345 1º S Pedro..... 24-4594
Freitas J T 170A 1º s 8 Av Thomé Souza..... 24-1659
Granha José Martins 99 1º Visc Inhauma..... 23-0594

HAROLDO MEIRA
Copias de plantas e desenhos em papeis Heliographicos
RUA CHILE, 35 - 3.º - S/11 TEL. 22-8233

Helios Studio heliographia 56 2º s 6 Carmo.... 23-5777
Lanza A J 45 Ledo..... 24-0631
Leça Carlos B 123 2º Ouvidor..... 22-9245
Leite Jorge 348 1º s 5 S Pedro..... 24-5941
Lemos F 71 2º Ouvidor..... 23-0176

M. PINTA
DESENHOS — COPIAS HELIOGRAPHICAS
R. URUGUAYANA, 112 - 1.º
Telephi. 23-2663

Marques Clarysantho T 19 10º s 10 Gen Camara 23-3727
Meira Haroldo 35 3º s 9 Chile..... 22-8233
Móra & C M 20 2º Ramalho Ortigão..... 22-7586

S. M. TORRACA
COPIAS HELIOGRAPHICAS EM GERAL E DESENHOS DE PLANTAS
Fabricante dos papeis heliographicos "SATURNO"
ALFANDEGA, 108-2.º — 23-4968

Neves Ranulpho dos Santos
115 2º s 9 Republ Perú 22-0617

ORTHOF GERHARD 69 1º Alfandega..... 23-5187

Pinta Moacyr 112 1º Uruguayana..... 23-2663
Seth 9 2º s 14 Ramalho Ortigão..... 22-2497
Studio Alpha 38-2º s 29A Ramalho Ortigão.... 22-2243
Studio Kohout 162 1º Lavradio..... 22-1002
Tarquino T 113 2º Buenos Aires..... 23-4084
Torraca S M 108 2º Alfandega..... 23-4968



Tumba N d'Alessandro 397 1º Gen Camara.... 24-0336
Vámszer José Andrade 38 1º Carmo..... 23-2640
Vasconcellos J Floriano
183 8º s 804 Av R Branco 22-5443

WAGNER PAUL 58 2º Republ Perú..... 22-0288

DESINFECTANTES

Castro Lopes & Tebyriçá 81A 3º Alfandega.... 23-5304

HANSEN & C LTDA M V 272 Av Mem Sá.... 22-4356

DESPACHANTES DA ALFANDEGA

Agencia Brasil 106 1º Ourives..... 23-3169
Amaral Jorge 9 1º S Pedro..... 23-2341
Antunes Marcello Julio 37 1º Th Ottoni..... 23-4125
Assis Alberto Cassiano 105 1º s 4 1º Março... 23-4991

AZEVEDO MELLO ROBERTO
97 1º s 4 1º Março 23-4423

Bacellar & C 16 1º s 2 Ouvidor..... 23-3143
Barbosa Oswaldo 84 1º 1º Março..... 23-3181
Barbosa Rodrigues Carlos
37 1º s 3 Visc Itaborahy 23-3350
Barcellos G 63 D Gerardo..... 23-0020
Barreto Eleuterio Oscar 14 1º S Pedro..... 23-0869
Basto Mario 74 1º s 3 Candelaria..... 23-3455
Bastos Adherbal Souza 41 2º s 2 Buenos Aires 23-3911
Bastos Ernani Pinto 80 1º s 5 1º Março..... 23-2346
Borges Filho Julio de Carvalho 78 Visc Itaborahy 23-5731
Braga Nelson 97 1º 1º Março..... 23-1076
Brasil Arthur 105 1º 1º Março..... 23-5711
Brito Costa José 63 1º Visc Itaborahy..... 23-1170
Bustamante Castello Luiz 76 Visc Inhauma..... 23-4353
Calvet Sebastião 7 15º s 1520 Prç Mauá..... 23-5569
Carvalho Joel M 46 3º s 4 Av R Branco..... 23-2506
Carvalho Lima Armando 19 5º s 9 Gen Camara 23-2741
Caulliraux Julio 14 1º Mercado..... 23-3140

CAVALCANTI A PESSOA 101 1º Gen Camara 24-4685

Chaves Nelson 106 1º Ourives..... 23-3169
Comp Expresso Federal 87 Av R Branco..... 23-2000

COMP. EXPRESSO FEDERAL
EFFECTUAMOS DESPACHOS ALFANDEGARIOS
87 - AV. R. BRANCO TEL. 23-2000

Corrêa Abilio 50 2º Th Ottoni..... 23-1359
Corrêa Maurilio 50 2º Th Ottoni..... 23-1359
Corrêa Rodolpho escr 105 1º Rosario..... 24-4639

Costa A Leal V 7 2º Alfandega..... 23-3142
Cunha Renato 87 3º 1º Março..... 23-4536
Dias Demosthenes Tavares 87 2º s 22 1º Março 23-0156
Dias Mario Ferreira 76 1º Candelaria..... 23-2538
Fernandes Bernardino 105 1º s 4 1º Março... 23-4991
Fernandes Henrique Marques 38 2º Th Ottoni.. 23-2541
Ferreira da Costa José 56 1º s 4 Carmo..... 23-4928
Ferreira Henrique 107 1º 1º Março..... 23-3415
Ferreira Mattos Domingos 155 1º Quitanda... 23-0153
Ferreira Mattos Domingos 155 1º Quitanda... 23-4449
Figueiredo Armando Ramos 55 1º Rosario..... 23-0565
Fonseca Guilherme de Aquino 94 2º Gen Camara 24-2627
Fonseca Henrique 10 1º Visc Itaborahy..... 23-4533
Fonseca Ignacio M 91 1º 1º Março..... 23-4927
Freitas Renato 84 1º s 7 1º Março..... 23-2736
Gomes da Cruz Miguel 9 2º s 210 Av R Branco 23-5344
Kahn Eugenio 85 5º s 25/7 1º Março..... 23-2958
Lacoste Antonio Henrique 35 1º Visc Itaborahy 23-2950
Lago Elpidio B P 35 1º s 2 Visc Itaborahy... 23-2343
Lemelle Augusto 105 1º 1º Março..... 23-5322
Lemos João Pinto de 9 1º S Pedro..... 23-2341
Lima Castro Filgueiras 35 2º s 1 Visc Itaborahy 23-2915
Lopes José Maria 76 1º Candelaria..... 23-2538
Macedo Cordolino 84 1º 1º Março..... 23-4549
Machado Oswaldo V M 30 1º s 2/3 Buenos Aires 23-4964
Magalhães Saroldi João Visc Itaborahy..... 23-2756
Magno da Silva Julio 53 1º Visc Inhauma..... 23-2956
Manes Adolpho 76 1º Visc Inhauma..... 23-5024
Medina Francisco 107 1º 1º Março..... 23-3415
Mello Sylvio 109 1º Rosario..... 23-0107
Mendes Junior Francisco Antonio 36 1º Mercado 23-2781
Miranda A V de Souza 73 1º s 1 Candelaria... 23-2547
Miranda Antenor de Moura 24 1º Ouvidor..... 23-3044
Moraes Silva Alfredo 85 5º s 25/7 1º Março.. 23-2958
Moreno Pedro 203 1º Quitanda..... 23-0686
MOTTA TEIXEIRA RUBEN 152 1º Quitanda.. 23-0483
Moura Zaluar 35 2º s 2 Visc Itaborahy..... 23-2342
Nabuco F 85 5º s 25/7 1º Março..... 23-2958
Nunes Diogenes de Andrade 101 3º s 2 1ºMarço 23-0471
Oliva da Fonseca Bernardino
39 1º s 4 Visc Itaborahy 23-3027
Paula e Silva Mario 87 1º 1º Março..... 23-5622
Pereira Cyro Cavalcanti 62 2º S Pedro..... 23-4550
Pereira Cyro Cavalcanti 62 2º S Pedro..... 23-5451
PESSÔA CAVALCANTI A 101 1º Gen Camara 24-4685
Pestana João E 46 3º s 4 Av R Branco..... 23-2506
Pinto Azevedo Manoel 39 1º s 5 Mercado..... 23-4543
Pompilio Dias J 101A 2º s 3 1º Março..... 23-0098
Ribeiro & Ramos 89 1º 1º Março..... 23-5767
Rocha Acylino 85 4º s 22/4 1º Março..... 23-4326
Salles Raymundo 101 1º Gen Camara..... 24-4685
Santos Castro Gastão 24 1º S Pedro..... 23-2939
Santos João 35 2º s 4 Visc Itaborahy..... 23-2764
Santos Sobrinho A 21 1º Gen Camara..... 23-0540
Saroldi Henrique 101A 4º s 1/2 1º Março..... 23-0408
Serra Martins Altamiro Rego
19 9º s 2 Gen Camara 23-5222
Silva Homero M 85 5º s 25/7 1º Março..... 23-2958
Souza Castro Arnobio 28 3º Candelaria..... 23-2439
Souza Porto Roberto 155 1º Quitanda..... 23-0153
Souza Porto Roberto 155 1º Quitanda..... 23-4449
Teixeira Alberto Gonçalves 66 1º Acre..... 23-5548
Teixeira Freitas J T 35 2º s 2 Visc Itaborahy.. 23-2342
Teixeira Pinto A 43 3º 1º Março..... 23-2740
Torelli José 84 1º 1º Março..... 23-1057
Travassos Luciano M 33 2º 1º Março..... 23-4173
Vallim Diogo J C 63 1º Visc Itaborahy..... 23-1397
Van Erven Conrado 91 1º 1º Março..... 23-4448
Vayssière Paulo Theodoro 80 1º s 5 1º Março.. 23-2346
Vieira Casimiro 4 1º Visc Itaborahy..... 23-4235
Vieira Jayme 14 1º S Pedro..... 23-0869
Villa Verde Eugenio 55 1º Rosario..... 23-3795

DESPACHANTES DE ESTRADAS DE FERRO

Almeida Netto Manoel L C Est Maritima..... 24-0227
Assis Ribeiro Floriano 201 Gamboa..... 24-3750
Bastos Arthur Est Maritima P 3 1º..... 24-6407
Campos F José Teixeira Sen Euzebio..... 24-3446
Corrêa João 203 Gamboa..... 24-1802
Fonseca Carlos Prç Mar Hermes..... 24-2476
Guimarães Raul 193 s 2 B Gamboa..... 24-4921
Honorio & C matriz 145/7 Ourives..... 23-2627
Honorio & C Est Maritima 201 Gamboa..... 24-0234
Lima Leopoldo Gonçalves 203 Gamboa..... 24-2060
Moreira de Souza & C 111 Visc Inhauma..... 24-1231
Moreira de Souza & C 111 Visc Inhauma..... 24-4489
Oliveira Claro Topazio Sen Euzebio..... 24-3239
Pereira Augusto Francisco 227 Gen Camara..... 24-3020
Ribeiro Floriano Assis Figueira Mello..... 28-2718

DESPACHANTES MUNICIPAES E MARITIMOS

Agencia Brasil escr 106 1º Ourives..... 23-2768
Almeida Arthur Revermar 366C S Pedro..... 24-1686
Braga Arnaldo 397 1º Gen Camara..... 24-2225
Cameron Euripedes 343 1º S Pedro..... 24-6405
Carvalho Orlando 18 1º s 2 Av Almte Barroso.. 22-8187
Dias Olympio 42 4º s 404 Prç 15 Novembro... 23-3784
Fonseca Januario Lima 328 Gen Camara..... 24-0487
Gonçalves Teixeira Alberto 66 1º Acre..... 23-4943
Honorio & C matriz 145/7 Ourives..... 23-2620

FONSECA JUNIOR
SAMARÃO FILHO
Despachantes Municipaes
Escriptorio: São Pedro, 366 F
Tel. 24-2103

Lopes & Alves 74 Candelaria..... 23-0196
Loureiro Ignacio 122 1º Prç Republica..... 24-6862
Luiz Portugal agencia 38 1º Visc Inhauma..... 23-3268
Maçot Jayme S 357A s 3 Gen Camara..... 24-3771

O MAIS PRATICO SERVIÇO DE DESPACHO
ENTRE O RIO E SÃO PAULO

Telephone para



ENTREGA NO DIA IMMEDIATO, ANTES DAS 12 HORAS.

SÃO PAULO
Rua Senador Feijó n.º 24
TELEPHONE 2-1311

RIO DE JANEIRO
Rua Mayrink Veiga n.º 4
TELS. 23-3886 - 23-3887

De domicilio a domicilio
No prazo maximo de
15 horas
RAPIDEZ — SEGURANÇA
ECONOMIA

Magalhães Teixeira Francisco 316 Gen Camara.. 24-3884
Martins Americo F 349 1º Gen Camara..... 24-3979
Mello Pinto Renato 357A s 3 Gen Camara..... 24-3771
Miguez Clovis 122 1º Prç Republica..... 24-6862
Miranda Ignacio 88 1º Candelaria..... 23-0663
Moreira Junior Luiz Francisco 39 2º Carmo.... 23-2608
Moreira de Souza & C 111 Visc Inhauma..... 24-1231
Organisação Americana 35 1º Av Mar Floriano.. 23-2487
Pinho Annibal 75 1º Ourives..... 24-2556
Portugal Luiz agencia 38 1º Visc Inhauma..... 23-1297
Santos Carneiro Joaquim 306 1º Gen Camara... 24-4230
Santos Castro Walter 189 1º Av Thomé Souza.. 24-1943
Santos Oldemar 348 1º S Pedro..... 24-3995
Schechner & Vasques 119 Alfandega..... 23-1383
Schechner & Vasques 119 Alfandega..... 23-3238
Souza A L de 316 s 2 Gen Camara..... 24-5022
Souza Adherbal P 185 1º s 2 Av Thomé Souza 24-5212
Souza Antonio Gentil M 101 2º s 6 1º Março.. 23-4942
Telles da Silva Clemente
170 1º s 5 Av Thomé Souza 24-0262
Thompson G 108 1º Ourives..... 24-1380
Xavier Eduardo Wolker
170 1º s 5 Av Thomé Souza 24-2884

DESPACHANTES DO THESOURO E PREFEITURA

Abreu Adolpho 358 1º S Pedro..... 24-4263
Almeida Luiz Francisco Barretto
171 1º Buenos Aires 24-0320
Andrade Mario 185 1º Av Thomé Souza..... 24-6300
Babo Octavio 357A Gen Camara..... 24-3856
Babo Samuel 39 2º 1º Março..... 23-0793
Barros Pimentel Bento 304 Gen Camara..... 24-0920
Bastos Victorino Pereira 348 S Pedro..... 24-5203

Victorino Pereira Bastos
DESPACHANTE MUNICIPAL E DA RECEBEDORIA
Escriptorio: São Pedro, 348
TEL. 24-5203

Brito Santos João 170A 1º s 9 Av Thomé Souza 24-0953
Bruno Laurindo 349 Gen Camara..... 24-0751
Camargo Aristides Motta 358 1º S Pedro..... 24-2277
Canarinho José Alves 343 S Pedro..... 24-6826
Cardoso Antonio R 47 1º Buenos Aires..... 23-0345
Cardozo de Mello Luiz 341 1º Gen Camara..... 24-1891
Carvalhaes A 76 Rosario..... 23-0365
Carvalho Augusto Miguel 170 1º Alfandega..... 24-2027
Castro Walter dos Santos
231 1º Av Mar Floriano 24-6108
Costa Luiz Vasconcellos 19 10º s 14 Gen Camara 23-0333
Costa Samuel Cesar 359 Gen Camara..... 24-5447

Dourado D Oliveira 310 1º Gen Camara..... 24-5718
Dutra Ernesto H 331 Gen Camara..... 24-0775
Fernandes da Silva Jayme 30 1º Lg José Clemente 22-5732
FERNANDES VICTORINO RAMOS
358 1º S Pedro 24-4263
Freire Sylvio 349 Gen Camara..... 24-2483
Freitas Lino 341 Gen Camara..... 24-3668
Freitas Maximiliano 357A Gen Camara..... 24-3407
Goston J 170 1º s 3 Av Thomé Souza..... 24-3889

B R I T T O
DESPACHANTE OFFICIAL
TRATA-SE DE TODO O SERVIÇO NA PREFEITURA, THESOURO, JUNTA COMERCIAL - SECÇÃO DE OBRAS E PLANTAS
PENSÕES NO MONTEPIO
Escriptorio:
AV. THOMÉ DE SOUZA, 170-A, 1.º andar, Sala 9
Teleph. 24-0953 — Rio

Guimarães Paulino 59 2º s 13 Quitanda..... 23-5618
Hollinger de Souza Augusto 357A Gen Camara.. 23-6032
Horacio & Reynaldo 395 Gen Camara..... 24-0408
Jacobina Oscar Azevedo
172 1º s 2 Av Mar Floriano 24-3973
Jatahy Adalberto G 145 1º s 6 7 Setembro.... 22-0382
Leite de Oliva Mario 348 1º s 3 S Pedro..... 24-4872
Lincoln Abrahão 33 1º 7 Setembro..... 23-4037
Lorete João Jacintho 349 Gen Camara..... 24-5703
Luna Mello J 134 2º Av R Branco..... 22-4039
Macedo Luiz Moraes 324 Gen Camara..... 24-0329
Magalhães Manoel Pinto 18 Ledo..... 22-3631
Martins B Xavier 188C Av Thomé Souza..... 24-0413
Martins Nilo dr 328 Gen Camara..... 24-1738
Mello Claudionor Francisco
172 1º s 2 Av Mar Floriano 24-3973
Moreira Gaspar Martins 395 Gen Camara..... 24-3229
NASCIMENTO E SILVA CARLOS
122 1º Prç Republica 24-1188
Oliveira e Castro J E 175 Av Mar Floriano.... 24-4259
Paim Paulo 347 Gen Camara..... 24-6839
Pinheiro Guimarães Gabriel 343 S Pedro..... 24-6826

Victorino Ramos Fernandes
DESPACHANTE DA PREFEITURA E DO THESOURO
Rua S. Pedro, 358 - 1.º
TEL. 24-4263

PROCURADORA CONFIDENCIAL
30 2º Rodr Silva 22-6762
Rocha Porto E 122 1º Prç Republica..... 24-1188
Rocha Porto H 122 1º Prç Republica..... 24-6862
Rodrigues Floriano L 328 Gen Camara..... 24-6192
Rodrigues Floriano L 328 Gen Camara..... 24-4308
Rudge A T 69/77 2º s 2 Av R Branco..... 24-7922
Sant'Anna Augusto 343 S Pedro..... 24-6826
Santos Cruz 357A Gen Camara..... 24-4559
Schechter Huna 50 1º Visc Itauna..... 24-4920
Silva Gabriel 345 1º s 1 S Pedro..... 24-6366
Soares Benedicto 328 Gen Camara..... 24-3541
Souza Antonio 339 1º S Pedro..... 24-1398
Souza Telles Armando
172 1º s 4 Av Mar Floriano 24-4465
Vieira Pedro Faria 89 1º Buenos Aires..... 24-6850
Villarinho Alfredo 333 Gen Camara..... 24-3745
Zambrano Carlos 366B S Pedro..... 24-1367

DISCOS DE MUSICAS

A MELODIA 40 Gonç Dias..... 22-2209
BYINGTON & C.
S. PEDRO, 70 - Tel. 23-1745

Byington & C 68/70 S Pedro..... 23-1745
CASA CARLOS GOMES 153 Ouvidor..... 22-9335
Casa Edison 90 7 Setembro..... 22-7780
Casa das Victrolas 188 Senhor Passos..... 24-1504
Filardi Raphael 14 Av Mar Floriano..... 23-2901
LIGNEUL SANTOS & C 23 Chile..... 22-4842

PINGUIM, AO - DISCOS CLASSICOS
Radios, Phonographos
OUVIDOR, 121 — 22-9223

Lojas Christoph loja R C A Victor 64 Gonç Dias 22-6980
MELODIA A victrolas 40 Gonç Dias..... 22-2209
Melodia A radio secção vendas 40 Gonç Dias... 22-4847
Odône Gabriel 188 Senhor Passos..... 24-1504
Paul J Christoph Co administr e ger 98 Ouvidor 23-1921
Porto Aristothenes 164 Reg Feijó..... 24-5560
R C A Victor Brasileira Inc
305 2º s 221/25 Av Presid Wilson 22-1844

DISCOS "ODEON"
Phonographos — Radios
TRANSOCEANIC TRADING COMPANY
FABRICA ODEON
36/50 - João Alfredo — 48-1173

Transoceanic Trading Co Fabr Odeon
36/56 João Alfredo 48-1173
Transoceanic Trading Co studio 7 2º Pedro I.... 22-3156
WEHRS & C CARLOS 47 Carioca..... 22-4315

DISPENSARIOS

Antonio de Padua 260 Gen Bruce..... 28-4594
Irmã Paula 271 Av Mem Sá..... 22-9636
Liga Brasileira Contra a Tuberculose Disp Viscondessa Moraes 260 Av Pedro II..... 28-0752
Missão da Cruz benef 37 Pedra Sal..... 24-0748
Sodalicio S José 83 Bispo..... 28-1494

DISTINCTIVOS ESMALTADOS

Laurenti & Khoury Ltda fabr placas 59 Av Gomes Freire 22-7975

Laurenti & Khoury Ltda.
ESPECIALISTAS EM ESMALTES FINOS
Fornecedores do Governo Federal e dos Estados
EMBLEMAS INTEGRALISTAS, COLLEGIAES, CLUBS E DESPORTIVOS.
AV. GOMES FREIRE, 59 - TELEPH. 22-7975

Will Carlos 191 2º Ouvidor..... 22-5618

DIVERSÕES

Cabaret Broadway 8 1º Av Mem Sá..... 22-3808
CASINO BALNEARIO DA URCA S A
Escriptorio 407 Av Portugal..... 26-3684
Grill-Room 407 Av Portugal..... 26-3698
Casino 407 Av Portugal..... 26-2638
Almoxarifado 407 Av Portugal..... 26-2390
Casino Balneario Atlantico S A 1080 Av Atlantica 27-6256
Casino Balneario Atlantico S A 1080 Av Atlantica 27-6433
Casino Balneario Atlantico S A 1080 Av Atlantica 27-5335
Casino Balneario Atlantico S A escr 107/9 2º s 11 Av R Branco 23-1188
Casino Balneario Atlantico S A 1080 Av Atlantica 27-6435
Casino Balneario Atlantico S A 1080 Av Atlantica 27-6434
Central Boliche Ltda 21 Gen Pedra..... 24-6340
Dancing Apollo 34 1º Av Mem Sá..... 22-1125
Empr Diversões Radio Ball Ltda 126 Frei Caneca 22-8520
Empr Electro-Loto 31 1º s 6 Prç Floriano..... 22-1711
Estadio Brasil Av Presid Wilson..... 22-5552
Giosa Vicente 237 Prç Republica..... 24-3315
LUAR 182 Pr Flamengo..... 25-3764
Parque 11 de Junho 180/2 Sen Euzebio..... 24-0825
Skating Golf Girls 53 1º Lg Lapa..... 22-2456

DOBRADIÇAS

HIME & CO.
THEOPHILO OTTONI, 52
TELEPHONE 23-1741

SOC. AN. MARVIN
Rua Menna Barreto, 72
TELEPHONES 26-0028 - 26-0050

DOCES DE FRUCTAS

Brito & C Carlos escr 93 Ribeiro Guimarães... 48-5690
Britto & C Carlos 60 1º Rosario..... 23-5292
Britto & C Carlos dep 191 Av 28 Setembro.... 48-4177
Coimbra & C Ltda Rebello 196 Gen Caldwell... 24-6573
Comp Bras Doces e Conservas 90 Pereira Almeida 28-2881
Deposito Sta Therezinha 83 Gen Caldwell..... 24-1176
FABR COLOMBO S A escr 179 S Christovão.. 28-6834
FABRICA COLOMBO S A escr 179 S Christovão 28-2739
Fabrica Doces Central Brasil 80 Gen Caldwell.. 24-5795
Fabrica Doces Guarany 20 Prç Eng Novo..... 29-3892
Fabrica Doces Madruga 46/8 Julio Carmo..... 24-0605
Fabrica Doces Redemptor 106 Costa..... 24-4572

FABRICA DE DOCES
SÃO JORGE
ENTREGAS RAPIDAS
RUA VISCONDE DA GAVEA, 34
TELEPHONE 24-0505

Fabrica Doces S Jorge 34 Visc Gavea..... 24-0505
Fabrica Doces S Roque 1 Fagundes Varella..... 29-4211
Fabrica Doces Victoria 182 Senhor Passos..... 24-3231
Fabrica Docevita S A 87 Buenos Aires..... 23-0669
Gomes Netto M 89 Pedro Alves..... 24-2925
Niski Julio 56 Araujo Lima..... 48-3968
Pereira Vicente 89 Ourives..... 24-4727
Sapienza Raphael fabr 19 Miguel Frias..... 22-7220
Smolentzov Demitrio fabr doces 299A Sant'Anna 22-0759

DROGARIAS

(Vide Pharmacias)

DYNAMITES

(Vide Explosivos)

EDITORES

Civilisação Brasileira S A 162 7 Setembro..... 22-6773
Machado & Ninitch 65 Invalidos..... 22-5408
Selma Editora 17 Buenos Aires..... 23-4931

EDIFICIO REX

RUA ALVARO ALVIM
O maior, o mais luxuoso e confortavel

REX — ANDARES EXCLUSIVAMENTE PARA **ESCRIPTORIOS.**
REX — ANDARES EXCLUSIVAMENTE PARA **MEDICOS.**
REX — ANDARES EXCLUSIVAMENTE PARA **DENTISTAS.**
REX — ANDARES EXCLUSIVAMENTE PARA **ADVOGADOS.**
REX — ANDARES EXCLUSIVAMENTE PARA **ARCHITECTOS, ENGENHEIROS E CONSTRUCTORES.**

GRANDE SALÃO PARA FESTAS
- 800 metros quadrados -

INSTALLAÇÃO COMPLETA EM CADA SALA — AGUA FILTRADA E GELADA.
CINCO **ELEVADORES OTIS MAIS RAPIDOS E MODERNOS** (UNICOS NO RIO).

ELECTRICIDADE

METALLURGICA SILVESTRE
ILLUMINAÇÃO MODERNA

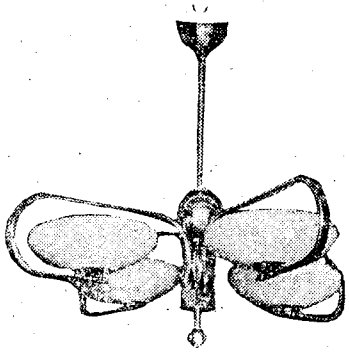

Execução de qualquer apparelho sobre desenho
Galvanoplastia em geral
Orçamentos sem compromisso
SILVESTRE & IRMÃO
Rua General Camara, 335
(PROXIMO Á PREFEITURA)
Phone 24-3266
End. Teleg. METALUX
RIO DE JANEIRO

A E G Comp Sul Americana de Electricidade dep 170 Prç Mar Deodoro 28-6320
A E G Comp Sul Americana de Electricidade 47 3º Av R Branco 23-5990

ELECTRICIDADE
RUA COPACABANA, 600
27-4141

A Iluminadora 82 Av Passos..... 24-5451
A. VIEIRA DE MATTOS
BRONZE, PHOSPHORO, LAMPADAS.
R. GEN. CAMARA, 23 TEL. 23-1400
ABRAHAMSEN, A. KIERULF
BOMBAS ELECTRICAS
Rua S. Pedro, 105 — 23-5194
ACLIT
Fabr. de apparelhos electricos de aquecimento
MAX ACKER
R. TENENTE POSSOLO, 43 — 22-6991

Aeterna Lux Ltda escr 19 4º s 30 Prç Floriano 22-9361
Ajuz Miguel D 91 S Pedro..... 24-2873
Ajuz Miguel D 72 Ourives..... 24-0514
Alexandre Alves Corrêa 190 Th Ottoni..... 24-1640
APPARELHOS DE ILLUMINAÇÃO
ERWIN DIETERLE
Fabricante
R. PEDRO PRIMEIRO, 29 — TEL. 22-5350

Araujo Plinio R 215/17 Pedro Alves..... 24-6164
Arnefelt E 1 S José..... 23-5014

ESCOVAS ELECTRICAS
"MORGANITE"
para DYNAMOS e MOTORES

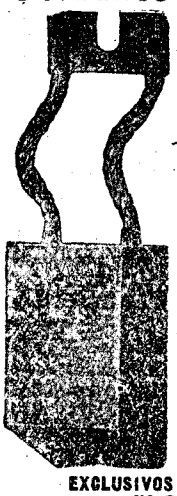

de Carvão, Graphite, Electrographite e Composição metallica

ABSOLUTA EFFICIENCIA ECONOMIA MAXIMA

EXCLUSIVOS FABRICANTES NO BRASIL:
S/A WHITE MARTINS
RUA SÃO PEDRO, 67
Telephone: 23-1680
RIO DE JANEIRO
FILIAES EM SÃO PAULO, RECIFE E PORTO ALEGRE

ATELIERS DE CONSTRUCTIONS ELECTRIQUES DE CHARLEROI direct
75 Prç Republica 22-4068
ATELIERS DE CONSTRUCTIONS ELECTRIQUES DE CHARLEROI vendas
75 Prç Republica 22-4898

ELECTRICIDADE
IMPORTADORES EM GRANDE ESCALA
ATACADO E VAREJO
Corção, Cardim S. A.
Rua dos Ourives ns. 41/43
Tel. 23-2185

Barbedo Octavio Bandeira 18 S José..... 23-0330
Barea Ventura 49 Ev Veiga..... 22-1678
Bartholino & C 5 Pedro I..... 22-9597

UNICOS DISTRIBUIDORES NO BRASIL DAS AFAMADAS
LAMPADAS
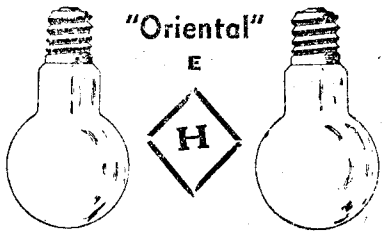

HACHIYA, IRMÃOS & Cia.
Rua Theophilo Ottoni, 85
TELEPHONES 24-2709 e 24-1818

Benuzio Jacques 109 Moncorvo Filho..... 22-4225
Bisso & C F 31 Prç Duque Caxias..... 25-3594
Bittencourt D 38 Av Mem Sá..... 22-2981



Boesch J G 5 4º Alfandega..... 23-4699
Braga & C F F 193 7 Setembro..... 22-2389
Braga & Filhos Luiz F 119 Sen Dantas..... 22-5921

F. R. MOREIRA & C.IA.
107-Avenida Rio Branco-109
Material electrico alta e baixa tensão. Radio-Telephonia
Telephone 23-4444

Britto Pereira & C Ltda escr 41 1º Uruguayana 22-8014
Brum & C S 184 7 Setembro..... 22-3210
Byington & C 68/70 S Pedro..... 23-1745
BYINGTON & C.
S. PEDRO, 70 - Tel. 23-1745

CAPISTRANO & CIA., G.
Telephone 23-3356
AV. MARECHAL FLORIANO, 17
MATERIAL E INSTALLAÇÕES

CARDOSO, O.
Artigos de Eletricidade
S. PEDRO, 54 — TEL. 23-4914

Carvalho & C H F 113 Andradas..... 24-1422
CASA ASAF JOUR 89 Genç Dias..... 23-5066
CASA BERTHOLDO 90/2 Th Ottoni..... 24-3559
CASA BERTHOLDO 90/2 1º Th Ottoni..... 24-6032

ILLUMINAÇÃO
Alexandre Alves Corrêa
Rua Theophilo Ottoni, 192
TELEPHONE 24-1640

Casa Camillo 431 Av 28 Setembro..... 48-1312
CASA CARDOSO 600 Copacabana..... 27-4141
CASA DALE S A 16 S José..... 23-0237



INSTALLAÇÕES
SERVIX
PELA
SERVIX ELECTRICA LDA
TEL.
22-5154 e 22-5155
ELECTRICIDADE
HYDRAULICA
VENTILAÇÃO
RUA REPUBLICA DO PERU - 95 - 2º

Casa Electra 63 Senado..... 22-4623
Casa Lisboa 113B Sen Dantas..... 22-5654
Casa da Luz 114 Av Passos..... 24-5067

CHUVEIRO ELECTRICO



JA EXISTEM MAIS DO QUE 12.000 APARELHOS INSTALLADOS EM USO NO BRASIL

DE 3 TEMPERATURAS

INDISPENSAVEL PARA A CONSERVAÇÃO DA SAUDE E DO BEM ESTAR DO CORPO.

BANHO QUENTE, MORNO E FRIO.

CONSUMO DE 100 RÉIS EM CADA BANHO

HYGIENICO BARATO RAPIDO
ECONOMICO PRATICO SEGURO

O novo typo installado

A vista: 345$000

A LONGO PRAZO
SEM JUROS — SEM FIADOR

Entrada: 50$000 e
10 prestações de **34$000**

GARANTIDO 5 ANNOS

Rio Electro Industria Ltda.

Marca Registrada 39327
RÉI
Patentes: 20461 21606 21620

RUA DAS MARRECAS, 5
RIO DE JANEIRO

Peça immediatamente Informações pelo
TELEPHONE: 22-5860

Casa Magnetica 39 Av Mem Sá..... 22-2484
Casa Mayrink Veiga S A 21 Mayrink Veiga..... 23-1600
Casa Mayrink Veiga S A dep 77 Sotero Reis... 28-5146
Casa Mayrink Veiga S A seçç productos chimicos 100/2 Gen Gurjão 28-9224

SOLDA ELECTRICA
Solda Electrica **"Arcos"**
COMPANHIA FORNECEDORA DE MATERIAES
RUA FREI CANECA NS. 35 A 39
Phones: 22-4424
22-4135

Casa Moreira 71 Av Mem Sá..... 22-7580
CASA OCEANO 16 Regente Feijó..... 22-0175
CASA PANRADIO
INSTALAÇÕES ELETRICAS DE FORÇA E LUZ
M. NACINOVIC
RUA S. PEDRO, 59 PHONE 23-4586

Casa Santos 47 Eng Dentro..... 29-3978
Castro Antonio 7 9º s 906/7 Prç Mauá..... 23-4440
CHARLEROI direct 75 Prç Republica..... 22-4068
CHARLEROI vendas 75 Prç Republica..... 22-4898
COMP BRAS ELECT SIEMENS SCHUCKERT S A 78 Gen Camara 23-1755

S. M. TORRACA
COPIAS HELIOGRAPHICAS EM GERAL E DESENHOS DE PLANTAS
Fabricante dos papeis heliographicos **"SATURNO"**
ALFANDEGA, 108-2.º -- 23-4968

Comp Bras Elect Siemens Schuckert S A dep 83 Marq Sapucahy 22-9727
Comp Bras Elect Siemens Schuckert S A loja 78 Gen Camara 23-1756
COMP BRAS IND DE ELECTRICIDADE escr 2 11º s 1110 Passeio 22-9763

ESCOVAS DE CARVÃO
PARA DINAMOS E MOTORES
Marcello Lins Martins
AV. RIO BRANCO, 103 - 3.º s/4 — Tel. 23-4589

Comp Electro-Chimica Fluminense 110 3º 1º Março 23-1582

Comp Electrolux S A 7 6º s 614 Prç Floriano 22-5466
Comp Electrolux S A 7 6º s 614 Prç Floriano 22-5438
Comp Electrolux S A 7 6º s 614 Prç Floriano 22-0263
Comp Electrolux S A dep 144A Av Henr Valladares 22-4631

BRITTO PEREIRA & CIA.
Installações Electricas
Mechanicas Hydraulicas
Ar condicionado — Radio
URUGUAYANA, 41 - 1.º — TEL. 22-8014

Comp Federal de Electricidade direct e armz 45 1º Quitanda 23-0977
Comp Federal de Electricidade ger e armz 45 Quitanda 23-3369
Comp S K F do Brasil 141 1º Quitanda..... 23-2166
COMPANHIA S K F DO BRAZIL
Material electrico **ASEA**
QUITANDA, 141 — TEL. 23-2166

Comp Sul Mineira de Electricidade escr 7 7º s 723 Prç Floriano 22-5377
Comp Touzeau S A 80 4º Candelaria..... 23-0617
Corrêa Herculano Alves 203 Av Mar Floriano... 24-2057
Corrêa M A 202 S Pedro..... 24-3702
CORREA & SANTOS 274/274A Senado..... 22-9427
Corrêa Sobrinho Leopoldo Antunes 71 Av Mar Floriano 24-2334
Costa Cid O 8 Invalidos..... 22-4590
Costa Didymo Paes 5 S Frco Xavier..... 28-1116

INSTALLAÇÕES DE AGUA, GAZ, LUZ E FORÇA - FERROS DE ENGOMMAR - CONCERTO DE FOGÕES, AQUECEDORES E APPARELHOS ELECTRICOS
AFFONSO MACHADO
RUA ANDRÉ CAVALCANTI, 53-A
Teleph. 22-8789
RIO DE JANEIRO

Dejon Edmundo off mech 170 Prç Mar Deodoro 28-7392
Dias Antonio Martins 101 Joaquim Silva..... 22-0723
DONCES B 65 Alfandega..... 24-0721
EMOINGT & C illuminação ger 75 7 Setembro 23-5643
Emoingt & C illuminação fabr lustres 95 Camerino 24-1731
Emoingt & C illuminação loja 75 7 Setembro... 23-3945

ENGLISH ELECTRIC CO LTD THE 22/6 3º Av R Branco 24-6414
Ericsson do Brasil Ltda Societ 58 1º Gen Camara 23-2788
Fabr de Artigos Metallurgicos e Electro-Thermicos Faet 97 B Petropolis 28-2214
Fabr Material Electrico Ltda 208 Dr Sá Freire 28-1053
FABR METALLURGICA BRASILEIRA 75 7 Setembro 23-3945
Farias & Silva Ltda escr 79 1º Buenos Aires 23-5469
Foux S 72 2º Alfandega 23-3052
FRECH & PASQUALE 9A 13 Maio 22-2782
Franco Serra & C 59 Carlos Sampaio 22-2648

Officina Electro-Mechanica



Enrolamentos de motores, dynamos, transformadores e quaesquer apparelhos electricos, installação de luz e força. Embuxamento de motores electricos.
SERVIÇO RAPIDO E PERFEITO
Officina e Escriptorio:
RUA SENADOR EUZEBIO, 530 — TEL. 24-0690

General Electric S A 114 5º/7º Av R Branco 22-5080
General Electric S A dep 82/4 Camerino 24-1170
General Electric S A Fabr Mazda 221 Miguel Angelo 29-2100
General Electric S A agencia 12 1º S Bento 23-2972
Gomes Alvaro 155 Frei Caneca 22-6154
Gomes Neves & C 161 7 Setembro 22-4850
Gyongy Luiz 77/9 Av Gomes Freire 22-1384
Haupt & C escr 50 S Pedro 23-2321
Hochleitner Ricardo H radio electr 40 Mone Filho 24-1920
Holanda Cavalcanti N 141 Rosario 23-0832

CASA DA LUZ
ELECTRICIDADE EM GERAL
Firmino Pinto Pereira
Av. Passos, 114 - Tel. 24-5067
Matriz: A ILLUMINADORA
Av. Passos, 82 - Tel. 24-5451

International Standard Electric Corporation depart instal 101 2º Av R Branco 23-0462
International Standard Electric Corporation almox 17 S Bento 23-0467
Irmãos Antonio 67 Av Salv Sá 22-2776
ITE Industria Thermo Electrica Ltda 107/9 Frei Caneca 22-2384
Ivanissevich Nevio 93 Av Gomes Freire 22-9206
Kastrup & C A P 15 Carioca 22-8410
Knefeli & Demel repres fios escr 84 3º 1º Março 23-2437
Kronig & C Roberto 14 Estrella 28-8475

OFICINA ELETRICA MECANICA



SA', TEIXEIRA & CIA.
ENROLAMENTO DE MOTORES E BOMBAS
Rua do Nuncio n.º 54
TELEPHONE 24-4257

Lages Falcão & C 808 Copacabana 27-0586
LOJAS GENERAL ELECTRIC S A 114 9º Av R Branco 22-2070
Lojas General Electric S A depart de serv reclamações de radio 105 1º Julio Carmo 24-5182
Lojas General Electric S A depart de serv reclamações de refrigeradores 105 Julio Carmo 24-0967
Lojas General Electric S A depart de serv chefe 105 Julio Carmo 22-9525
Lojas General Electric S A agencia 14 Paulo Fernandes 28-5443
Lojas General Electric S A agencia 14 Paulo Fernandes 28-5054
Lojas General Electric S A dep 105 Julio Carmo 22-1081
Lojas General Electric S A depart de vendas vendedores 114 9º Av R Branco 22-4018
Lojas General Electric S A depart de vendas loja 114 Av R Branco 22-5180 / 22-6905
Lojas General Electric S A depart de vendas refrigeração commercial 114 9º Av R Branco 22-9646
Lojas General Electric S A depart de contab reclamações 114 9º Av R Branco 22-4357
Lojas General Electric S A succursal do Meyer 16 Meyer 29-3771
Lojas General Eletric S A succursal do Meyer 16 Meyer 29-3772
Lojas General Electric S A succursal Copacabana 992 Av Atlantica 27-4880
Lojas General Electric S A succursal Copacabana 992 Av Atlantica 27-4890
Lojas General Electric S A depart de serv reclamações de refrigeradores 105 Julio Carmo 22-4320
Lojas General Electric S A dep 105 Julio Carmo 22-9268

LOJA LISBOA
Apparelhos de Illuminação
SEN. DANTAS, 113-B — TEL. 22-5654

Lopes Augusto Machado 19 9º s 15 Gen Camara 23-3539
Lopez Manoel Fernandez 243 Vol Patria 26-0345
Lucas & C escr 36/8 Av Passos 22-6369
Lucas & C 36/8 Av Passos 22-9121

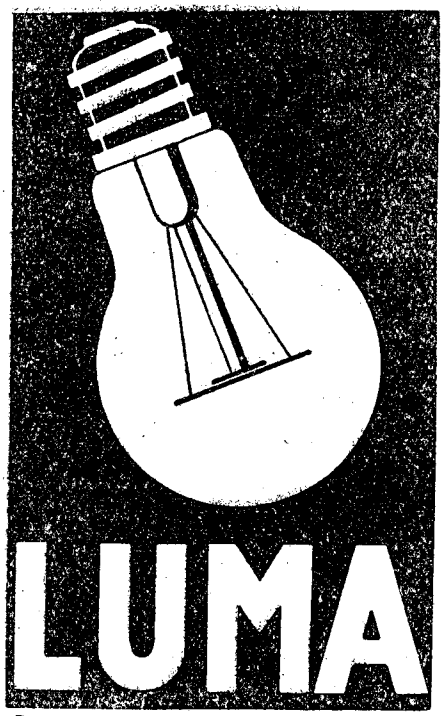

LUMA
A LAMPADA SUECA DE ALTA QUALIDADE
A mais economica no uso!
REPRESENTANTE GERAL:
J. ARTHUR TWEDBERG
Rua 13 de Maio, 33/35, 5.º
Tel. 22-0034

LUIZ GYONGY
AVENIDA GOMES FREIRE, 77/79
Tel. 22-1384

Malfitano A 46 Av Passos 22-0681
Marques de Sá & C Ltda 95 Ourives 23-2673
Martins Marcello Lins escr 103 3º s 4 Av R Branco 23-4589
Mauá Eletrica S A 19A Conceição 22-1633
Medeiros Sartore & C 162 Th Ottoni 24-1096
Medros Alberto 90 Sto Christo 24-0004
Menezes & Costa escr 45 1º s 5 Ouvidor 23-5154
METALLURGICA NACIONAL 190 Th Ottoni 24-1640
Metropolitan Vickers Electrical Export Co Ltd 12 4º Av Erasmo Braga 22-9084
Moraes & C A L 150 Uruguayana 23-4438
Moreira & C F R 10 Visc Pirassinunga 22-8646
Moreira & C F R escr tech 107/9 Av R Branco 23-2404
Moreira & C F R install 107/9 Av R Branco 23-2427
Moreira & C F R armz 107/9 Av R Branco 23-4444
Moreira & C F R armz 107/9 Av R Branco 23-4446
Moreira & C F R armz 107/9 Av R Branco 23-2909
MOTORES MARELLI S A 22 Luiz Camões 22-6103
Moura & C D R 25 S Pedro 23-2443
Nunes & C A 31 S José 23-0437
Oficina Eletro Mecanica 261 Gen Caldwell 22-8655
Osram Ltda Soc Brasileira 333 1º Sacc Cabral 24-6259
Philips do Brasil S A todas as secções e dep 7 11º Prç Mauá 23-1870
Philips do Brasil S A ger 7 11º Prç Mauá 23-5352
Pinkney A U Repr da International Standard Electric Corp 101 1º/2º Av R Branco 23-2124
Pinto Electrico O 26 Andradas 23-5770
Pinto Pereira Firmino 82 Av Passos 24-5451
Pinto Pereira Firmino 114 Av Passos 24-5067
Pirelli S A Comp Nac Conduct Electricos ger 199 1º Quitanda 23-3592
Pirelli S A Comp Nac Conduct Electricos secç vendas 199 1º Quitanda 23-3593
Pirelli S A Comp Nac Conduct Electricos dep 23 Camerino 24-2813
Porto Antonio 27 Invalidos 22-1318
Radial A 361 Av 28 Setembro 48-3193
Rio de Janeiro Electro Industria Ltda 5, Marrecas 22-5860
Rodrigues & C Filinto 259 Gen Caldwell 22-9234
Rodrigues da Silva A 86 Av 28 Setembro 48-4498
Rodrigues Teixeira & C M 157 Alfandega 24-5549
Rueda Eduardo 120 Camerino 24-5031
Sá Teixeira & C 54 Nuncio 24-4257
Scurzio Attilio 244 Cattete 25-1830

SIEMENS - SCHUCKERT, S. A.

SIEMENS
O SYMBOLO DE QUALIDADE
CIA. BRASILEIRA DE ELECTRICIDADE
SIEMENS-SCHUCKERT S/A
GENERAL CAMARA N.º 78
Phones: 23-1754 — 23-1756
Caixa postal 630

Silva F H 530 Sen Euzebio 24-0690
Silva Praça Viriato 118 Conceição 24-3187
SILVESTRE & IRMÃO lustres 335 Gen Camara 24-3266
Sobral Claudino 57A Conceição 44-4845

SOCIEDADE ERICSSON DO BRASIL LTDA.
Rua General Camara, 58
TEL. 23-2783

Taschek & Macieira offic 180A Invalidos 22-8618
Transatlantic Radio 9 4º Av R Branco 23-1147

TUNGSRAM
Stal, Telles & C. Ltda
SÃO PEDRO, 189 — TEL. 24-6889

Twedberg J Arthur escr 33/7 5º s 522 13 Maio 22-0034
Vanderhorst N Metropolitan Vickers Electrical Export Co Ltd escr 12 3º s 35 Av Erasmo Braga 22-2503

COMP. FEDERAL DE ELECTRICIDADE
Electricidade em geral
RUA DA QUITANDA, 45
Tels. 23-0877 / 23-3369

VEIGA & C R 10 Rodrigo Silva 22-0637
Vieira D 288 Av 28 Setembro 48-4440
Villar & C 42 7 Setembro 23-3461

VILLAR & CIA.
Phone 23-3461
RUA 7 DE SETEMBRO, 42

VIRIO LUPPI
MATERIAES E INSTALLAÇÕES ELECTRICAS
RUA REPUBLICA DO PERU' N.º 17
Telephones 23-0518 — 23-4723

WAEHNELDT & C RODOLPHO escr 90/2 1º Th Ottoni 24-6032
WAEHNELDT & C RODOLPHO secç vendas 90/2 Th Ottoni 24-3559
WAEHNELDT & C RODOLPHO fabr 141 1º Sacc Cabral 24-1597
Watson & Stockler 19 9º s 4 Gen Camara 23-0678
Westinghouse Electric International Co 68/70 S Pedro 23-1745

WILLMANN XAVIER & C LTDA
Escriptorio 41 1º Uruguayana 22-3497
Armazem 41 Uruguayana 22-0899
Willner & C E 44 S José 23-3145
Wolfson Max 9 4º Av R Branco 23-1147

ZEISING IRMAOS S A electr e radio 72 1º S José 22-8316

Apparelhos electricos só



chromados

R. B. Petropolis, 97 - 28-2214

ELECTRICISTAS

Alves Victor da Silva 39 Pedro Americo..... 25-3175
Baumgart Oswaldo 11/3 S Pedro..... 23-3098
BRAGA PLINIO 65 Ledo..... 24-1844
Cantisano Pedro 285 Pereira Nunes..... 48-2173
CASA CARDOSO 600 Copacabana..... 27-4141
Casa S Jorge 65 Mauá..... 22-8101
Casa Veiga 10 Rodrigo Silva..... 22-0636
Corrêa F S 225 S Christovão..... 28-1378
Corrêa M A 202 S Pedro..... 24-3702
Costa José Antonio 428 Riachuelo..... 22-3723
G Capistrano & C 17 Av Mar Floriano..... 23-3356
Gambiarra de Ouro A 160 S Luiz Gonzaga..... 28-5813
QUIMARAES ARNALDO 28 2º s 3 Mayrink Veiga 23-2983
Jenny J C 46 Prç Republica..... 22-4771
Loja Cavalo 225 S Christovão..... 28-1378
Luppi Virio 17 Republ Perú..... 23-0518
Luppi Virio 17 Republ Perú..... 23-4723
Mattos & Fernandes 81A S Clemente..... 26-4282
Moreira & C F R caixa 109 Av R Branco..... 23-0459
Pereira de Mello J 73 Ev Veiga 22-1066
Piranda Victor 66 Joanna Angelica..... 27-2584
RADIO ATLANTICO COPACABANA 657 Copacabana 27-1443
REX INDUSTRIAS REUNIDAS 23 3º S Pedro 23-0318
Ribeiro Arthur G 138 Cattete..... 25-3955
Santos Ferreira A Ignacio 359A S Clemente.... 26-0203
Westinghouse Electr International Co 68/70 S Pedro 23-1745

ELEVADORES

CARDOSO FRANCISCO PAIVA 10 B S Felix.. 24-0011
Casa Lucas 36/8 Av Passos..... 22-9121

ELEVADORES ATLAS

AV. HENRIQUE VALLADARES, 150

FONES:

Dia — 22-9426

Noite, Domingos e Feriados — 22-6672

ELEVADORES ATLAS
Escriptorio 150 Av Henr Valladares..... 22-9426
Plantão Nocturno 381 c 18 Riachuelo..... 22-6672

ELEVADORES

"REX"
INDUSTRIAS REUNIDAS

Escr. Central:
S. PEDRO, 23 - 3.º

AO NOTAR QUALQUER IRREGULARIDADE NO FUNCCIONAMENTO DO SEU ELEVADOR, TELEPHONE A'

"REX"
INDUSTRIAS REUNIDAS

E O PLANTÃO DE SERVIÇO IMMEDIATAMENTE O ATTENDERA'.

TELEPHS.:

Dia 23-0318

Noite, Domingos e Feriados 24-0333

Não deixe de nos consultar, pedindo-nos orçamento sem compromisso, para:

REPARAÇÕES, MONTAGENS, MODIFICAÇÕES, ETC.

Nós lhe asseguramos:

- MAIOR PRESTEZA -
- MAIOR SEGURANÇA -
- MAIOR EFFICIENCIA -

"REX"
INDUSTRIAS REUNIDAS

Escript. Central:
S. PEDRO, 23 - 3.º
Teleph. 23-0318

ELEVADORES

CONSERVAÇÃO E REPARAÇÃO

* * *

Orçamentos sem compromisso para elevadores electricos ou manuaes, de 5 a 50 kls.

"ALPHA"

R. DR. SAO FELIX.

CHAMADOS TELS.
DIA 24-2168
NOITE, DOMINGOS E FERIADOS { 24-2168 / 22-3326

ELEVADORES O. K.
Montagens, Reparações e Conservações de qualquer marca de Elevador.
R. SACC. CABRAL, 127 — TEL. 24-0418

ELEVADORES RADIUM 261 Buenos Aires.... 24-3861
ELEVADORES REX
Escriptorio Central 23 3º S Pedro..... 23-0318
Gil Braz 14 Tv Oliveira..... 24-0561
Oficinas Alfa 9 B S Felix..... 24-2168
OK 127 Sacc Cabral..... 24-0418

ELEVADORES RADIUM
Alberto Russo
Rua Buenos Aires n.º 261
TELEPHONE
Dia e Noite 24-3861

OTIS ELEVATOR CO escr
Rêde particular 40/50 Sta Maria..... 22-9876
Plantão Nocturno 40/50 Sta Maria..... 22-7543
Só para Inspectores 40/50 Sta Maria.... 22-4500
PIRIE VILLARES & C 150 Av Henr Valladares 22-9426
Pirie Villares & C plantão nocturno 381 c 18 Riachuelo 22-6672
REX INDUSTRIAS REUNIDAS
Escriptorio Central 23 3º S Pedro..... 23-0318
Plantão Nocturno elevadores 161 Gamboa.. 24-0333

EMBAIXADAS

Addido Commercial á Embaixada Franceza 7 14º s 1412 Prç Mauá 23-5523
Americana Av Presid Wilson..... 22-2155
Argentina 284 Pr Flamengo..... 25-2171
Belgica 20 Almte Tamandaré..... 25-0513
British Embassy 10 2º Prç 15 Novembro..... 23-2195

CASA VERDE MOVEIS A PRAZO
88, RUA SEN. EUZEBIO, 88 - 24-4078

Chile 157 Sen Vergueiro..... 25-2035
EMBAIXADA BRITANNICA
Secretaria Commercial 10 3º Prç 15 Novembro 23-1603
FRANÇA chancellaria 364 Pr Flamengo..... 25-2857
Hespanha 43 Duvivier..... 27-3667
Italiana chancellaria 154 Laranjeiras..... 25-4110
Japão 364 Pr Botafogo..... 26-1415
Japão Chancel e Consulado 75 Vol Patria..... 26-3326
Mexico 397 1º Laranjeiras..... 25-0884
Nunciatura Apostolica 340 Pr Botafogo..... 26-2855
Perú chancel 12 Av Erasmo Braga..... 22-6319
Portugal 424 S Clemente..... 26-3254
Uruguay 30 Carvalho Monteiro..... 25-0089

ENCADERNAÇÃO E PAUTAÇÃO

Amaral Praxedes Garcia 130 1º Buenos Aires.. 23-4210

Antonio Mauricio & C 167 Th Ottoni..... 24-4904
Berger Leopoldo 62 Vieira Fazenda..... 23-5169
Casa Vallelle 63 Carmo..... 23-2412

FABRICA CURT STIDA

PASTAS, CAPAS, CAIXAS, ALBUNS.
SEN. EUZEBIO, 252 — TEL. 24-2151

Figueiredo & Azevedo 98 Lavradio..... 22-4902
Gonçalves Agostinho 301 Gen Camara..... 24-5436
Heitor Ribeiro & C 90 Quitanda..... 23-0910
Industria do Livro 35 S José..... 23-0804
Lopes & C J C 21 Carmo..... 23-0603
Martins de Souza O 65 Misericordia..... 23-3076
Oliveira & C Silvino 5 S José..... 23-1017
Pereira E offic pautação 265 S Pedro..... 24-6793
Pereira E B encadern 145 Conceição..... 24-0515
R Avelino de Paula 253 Buenos Aires..... 24-4544

ENFERMARIAS

Santa Casa 18ª enfermaria 74 1º Sta Luzia.... 22-6183
Vaz Fernandes 375 Visc Itauna..... 22-5572

ENGENHEIROS

Albetam Sociedade Anonyma
7 11º s 1120/22 Prç Floriano 22-6375
Albuquerque Carlos de Faria
33/7 15º s 1511 Alvaro Alvim 22-3722
Alfredo Ayres Fernandes
104 5º s 508A Uruguayana 23-3308
Almeida Nogueira Adalberto
151 2º s 210 Av Nilo Peçanha 22-1467
Antunes & Nelson Costa Ricardo
98 4º s 46 Republ Perú 22-0099

MOVEIS LAMAS
(INTERESSAM AOS ECONOMICOS)

PARA RESIDENCIAS E ESCRIPTORIOS

Azevedo & C P C 7 13º s 1312 Prç Mauá... 23-3751
Azevedo Washington
151 8º s 804 Av Nilo Peçanha 22-3355

BARBOSA BERNARDINO
109 3º s 17 Av R Branco 23-1257
Baumgart Emilio H 7 16º s 1604 Prç Mauá.. 23-4855
Bhering Pedro F 47 2º s 1 Quitanda..... 23-1317
Bicalho Filho F P 37 1º S Pedro..... 23-2703
Bjarne Ness 33/7 5º s 514 13 Maio..... 22-0475
Boesch J G 5 4º Alfandega..... 23-4699
Botelho Nanto J 137 8º s 815/17 Av R Branco 23-3166
Bousse C Emilio escr 112 S Pedro..... 24-2913
Brito F Saturnino R 7 15º s 1516/17 Prç Mauá 23-2459
Brown Laurence E 9 1º s 117 Av R Branco.... 23-3851
Brune Arnold 33/7 15º s 1515/16 Alv Alvim 22-4989
Bücken Francisco J 69/77 5º s 13 Av P Branco 23-2595

BYINGTON & C.

BEBEDOUROS ELECTRICOS
S. PEDRO, 70 — TEL. 23-1745

Carvalho Carlos Gonçalves 25 Visc Duprat..... 22-8034



Castro Barbosa Jayme 60 2º Carmo..... 23-4474
Castro Euclydes 132 1º s 1 Quitanda..... 23-2491
Castro e Silva E M
33/7 15º s 1512 Alvaro Alvim 22-0373

CAVALCANTI JUNQUEIRA & C
113 2º Quitanda 23-4708

CHAPAS ISOLANTES DE FIBRAS DE MADEIRA
INSULITE
O I. no mercado - e ainda o melhor. Tel. 23-5087.
Dr. Blem & Cia. Ltda. R. Alfandega, 93 - 1.º

Cavalcanti Junqueira & C almox 51 Lopes Souza 28-1370
Cavalcanti Junqueira & C ger 113 2º Quitanda 23-5383
Cavalcanti Junqueira & C res Armando Torreão
40 Marabá 29-3363

CEIBRASIL REPRESENTAÇÕES LTDA.

CONDICIONAMENTO DE AR
VENTILAÇÃO —— REFRIGERAÇÃO
BOMBAS HYDRAULICAS
AV. RIO BRANCO, 137-8.º - ED. GUINLE
T. 23-3166

Cerqueira Raul 9 1º s 15 Ramalho Ortigão..... 22-0871
Chagas Doria Mario
151 1º s 114/15 Av Nilo Peçanha 22-7014
Chagas Doria Mario obra 216 Av Atlantica.... 27-5095

CHRISTIANI & NIELSEN
151 4º Av Nilo Peçanha 22-5030
Colonna dos Santos Nilo 113 2º Quitanda..... 23-4708
Comp Constructora Pederneiras S A
gab dr Pederneiras 35A 1º Av R Branco 23-2202
Comp Constructora Pederneiras S A obras
94B Copacabana 27-2437
Cortez José 47 3º s 6 Av R Branco..... 24-2817
Costa Nogueira Julio 5 4º s 416 Lg Carioca... 22-7334
Costa Ribeiro Junior João 63 2º 7 Setembro.. 23-4895
Couto Esher Henrique 47 2º s 14 Quitanda.... 23-5146

CUMPLIDO FANOR 7 6º s 601 Prç Floriano.. 22-3197
Cunha Augusto 72 1º Th Ottoni..... 23-1138
Cunha Pedro Latif & Cesar Mello Cunha Ltda
escr 7 10º s 1005/7 Prç Floriano 22-4555
Daudt & Durão 60 1º Buenos Aires..... 23-3264
Demap A G 15/7 1º Benedictinos..... 24-2897
Donato João 52 3º s 32 Visc R Branco..... 22-5432



OS MELHORES DO MERCADO
COMP. MECHANICA E IMPORTADORA DE S. PAULO
RUA DA ALFANDEGA, 34 - TEL. 23-1655
RIO DE JANEIRO

Dourado Lopes Alberto
28 3º s 1/2 Mayrink Veiga 23-4139
Duprat A L constr 19 10º s 11 Gen Camara... 23-4646
Dutra & C Ltda S 42 4º Prç 15 Novembro.... 23-2761
Eichbauer João 73 S Clemente..... 26-1228
Empr Mauá S A 7 8º s 823 Prç Mauá..... 23-5323
Escriptorio Technico A E U
183 9º s 910 Av R Branco 22-5242
Escriptorio Technico Idoneus 60 2º Carmo..... 23-4474
Fernandes Alfredo Ayres 5 1º s 104/5 Lg Carioca 22-4844
Ferreira de Souza Junior Antonio
2 2º s 12 Ourives 23-5305
Figueiredo Nestor E 21 2º Quitanda..... 22-1703
Fraga M V 49 1º Republ Perú..... 22-3386
Fragoso & Ness 33/7 5º s 514 13 Maio..... 22-0475
Fragoso Paulo R 33/7 5º s 514 13 Maio..... 22-0475
Freire & Sodré 25 Oliveira Fausto..... 26-0450
Freire & Sodré 87A 5º Ouvidor..... 23-3095
Freire & Sodré 87A 5º Ouvidor..... 23-4427
Graça Couto & C dep Laranjeiras..... 25-1893
Guilayn Martin M 56 1º Gen Camara..... 23-3574
Guimarães O 172 2º Rosario..... 23-4621

HAROLDO MEIRA
Copias de plantas e desenhos em papeis
Heliographicos
RUA CHILE, 35 - 3.º - S/11 TEL. 22-8233

Hinden Henrique 37 Candido Oliveira..... 28-0060
Jermann Jeno 301 1º Av Mem Sá..... 22-0417
Kallweit Adolfo 26 1º S Pedro..... 23-0756
Kemnitz & C Ltda E obra 290 Pr Botafogo.... 26-3164
Kessler A 7 11º s 1122 Prç Floriano..... 22-7406
Kronhaus Victor L T 7 6º s 610 Prç Mauá.... 23-4509
Kuster Ch 91 7º s 2 Av R Branco..... 23-3890
Lanari Amaro 19 5º s 5 Gen Camara..... 23-1182
Lange H 15/17 1º Benedictinos..... 24-2897
Leal Ferreira J H 12 6º s 65 Av Erasmo Braga 22-8999
Leão Manoel 63 2º 7 Setembro..... 23-4895

LEAO RIBEIRO & C LTDA 63 2º 7 Setembro 23-4895
Lobão Christiano Teixeira 73 3º s 1 Ouvidor... 23-5369
Lodi Euvaldo 114 3º Av R Branco..... 22-6387
Luik Paul 104 1º Th Ottoni..... 23-0597
Luiz Derenne & Irmão 62 1º S Pedro..... 23-4513
Lyra Tavares João Renato
59 3º s 19/21 Quitanda 23-1225

M. PINTA
DESENHOS — COPIAS HELIOGRAPHICAS
R. URUGUAYANA, 112 - 1.º
Teleph. 23-2663

Machado da Costa 113 3º Th Ottoni..... 24-0661
Marcio & Marcello Ltda 5 9º s 906 Lg Carioca 22-1292
Marques de Azevedo Raul
98 7º s 72 Republ Perú 22-1258
Martins de Almeida F 74 1º Quitanda..... 23-4077
Mattos Pimenta Togo A 5 7º s 707 Lg Carioca 22-6606
Medicine Co Williams 22/6 2º Av R Branco.... 24-1809
Meiss Willy 209 2º 7 Setembro..... 22-4081
Mello Cunha Cesar 7 10º s 1005/7 Prç Floriano 22-7301
Menescal Humberto 111 5º s 505A Av R Branco 23-3163
Monteiro Heinsfurter & Rabinovitch
89/77 5º s 17/18 Av R Branco 23-4356
Moraes Rego & C escr
117/121 2º s 201/2 Av R Branco 23-4840
Moraes Rego & C
117/21 2º s 201/2 Av R Branco 23-2887
Moura Brasil do Amaral
137 10º s 1012/13 Av R Branco 23-3551
Mourão Martinho Rodrigues 96 1º Quitanda.... 23-3431
Nieling & C 24 3º S Pedro..... 23-2307
Nobre João 343 Cattete..... 25-2718

NOGUEIRA A GUEDES 43 5º 1º Março..... 23-2374
Nogueira & Guimarães Ltda
279/83 2º Av Presid Wilson 22-8075
Noronha Antonio Alves 17 6º s 6 1º Março... 23-2251
Oliveira Barboza & C 9 3º s 358 Av R Branco 23-3638
Oliveira E J 137 6º s 613 Av R Branco..... 24-3136
Oliveira Ed Armando 7 6º s 612 Prç Mauá... 23-3353

S. M. TORRACA
COPIAS HELIOGRAPHICAS EM GERAL E DESENHOS DE PLANTAS
Fabricante dos papeis heliographicos **"SATURNO"**
ALFANDEGA, 108-2.º -- 23-4968

OLIVEIRA EUSTACHIO JOSÉ
33/7 15º s 1519 Alvaro Alvim 22-2999
Palladini Natal 7 17º s 1707 Prç Mauá..... 23-0682
Paranaguá Moniz Caio 5 7º s 707 Lg Carioca.. 22-6606
Pareto Carlos Raul 17 7º s 75 Buenos Aires.. 23-3196
Pareto Oscar 17 4º s 43 Buenos Aires..... 23-0357
Pedro Paulo & C 19 9º s 11 Gen Camara.... 23-5338
Pereira Assentino 39 2º s 7 Carmo..... 23-0552
Pereira Firmino Nascimento
5/7 3º s 307 Lg Carioca 22-6411
Pierlot P Georges 7 13º s 1314 Prç Mauá.... 23-4894
Pinheiro Enock R 106 3º S Pedro..... 23-4096
Pinto & C Ltd Ewerton 34 1º S José..... 23-0930
Proença João 41 3º Buenos Aires..... 23-4371
Raja Gabaglia 96 1º Quitanda..... 23-3431
Ramos Mario de Andrade 56 1º Gen Camara.. 23-1108
Regis & Agostini Ltda 74 4º Quitanda..... 23-3488
Reis Sylvio 151 2º s 210 Av Nilo Peçanha.... 22-1467
Reverdy Richard 69/77 3º s 6 Av R Branco... 23-1252
Ribeiro de Castro Flavio T
7 8º s 823 Prç Mauá 23-5323
Ribeiro Paulo Antunes
183 9º s 910 Av R Branco 22-5242

TREETEX
FOLHAS ISOLANTES DE FIBRAS DE MADEIRA
CIA. FINLANDEZA S. A.
PRÇ. MAUA', 7 — 13.º ANDAR
Telephones:
Gerencia — 23-4569. Expediente — 23-4461

Sá Pereira Augusto 19 9º s 8 Gen Camara.... 23-5527
Sá Pereira Lino 12 6º s 65 Av Erasmo Braga.. 22-8999
Saboya Braga Ltda 47 6º Alfandega..... 23-4001
Sant'Anna Alberico 154 1º Alfandega..... 24-3350

SANTECNICA Sociedade Technica de Engenheiros Sanitarios 7 16º s 1617 Prç Mauá.... 23-2780
Santiago & Saint Léger Nigro Ruy 32 3º Carioca 22-4124
Santos Maia Mario
151 9º s 903/4 Av Nilo Peçanha 22-6457
Silva Costa Paulo 7 18º s 1816 Prç Mauá.... 23-5064
Socied Brasileira Urbanismo S A
19 5º s 8 Gen Camara 23-5419

SOCIED OMS LTDA DO DISTRICTO FEDERAL
17 4º s 47 Buenos Aires 23-3295

ESCRITORIO TECNICO "IDONEUS"
JAYME DE CASTRO BARBOSA - Diretor
E. Civil, Prof. da E. Politecnica de S. Paulo
Engenharia - Organizações administrativas
Economia - Finanças - Contabilidade
SANTOS - RIACHUELO, 60. RIO - CARMO, 60-2.º
S. PAULO - LIBERO BADARO', 47

Sonnenfeld Rodolpho 129 1º Av R Branco..... 24-4350
Sonnenfeld William escr
7 10º s 1009 Prç Floriano 22-3867
Tavora F B 24 Buenos Aires..... 23-3001
Tenore & Valle 108 1º Rosario..... 23-0265
Terrenos a Prestações 113 1º Quitanda..... 24-0205
Todesco Francisco eng civil
7 17º s 1708 Prç Mauá 23-4060

TONINI TRAPANI & C LTDA
7 10º s 1013 Prç Floriano 22-0693
Vidal Ferreira & Alcoforado 147 1º Alfandega.. 23-2952
Villela Gastão 66 1º Gen Camara..... 23-3071
Westinghouse Electric International Co
68/70 S Pedro 23-1745
Wheatley Blake & C Ltda 22/6 2º Av R Branco 24-1809
Wolfner Frederico Leipnik escr
7 14º s 1416 Prç Mauá 23-2696

ENGENHEIROS ELECTRICISTAS

F R Moreira & C 107/9 Av R Branco..... 23-2404
Servix Electrica Ltda 95 2º Republ Perú..... 22-5155

ENGOMMADOS

Tabanou Georges 199 Cattete..... 25-0452

ENVELOPPES E CARTÕES

Fabr de Enveloppes 137 Invalidos..... 22-4632
Heitor Ribeiro & C 90 Quitanda..... 23-0910
Queiroz & C C F offic 170 Reg Feijó..... 24-1866
Witte Guilherme 161/3 Gamboa..... 24-5728

ESCADAS

Cunha & Fernandes 32 Constituição..... 22-3502
Garcia Bernardino 358 S Pedro..... 24-6895

ENGRENAGENS SILENCIOSAS — SARDI & SAUER

FABRICA DE ENGRENAGENS E ACCESSORIOS

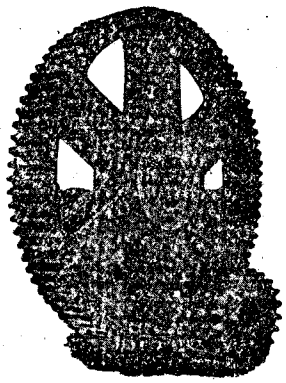

FREZADAS E RECTIFICADAS EM MACHINAS ESPECIAES

Telephs. 25-2656 e 25-2922

27 Largo do Machado, 27

End. teleg. ENGRENAGEM

Santos Oliveira & C A 395 Fig Mello..... 28-5305

A Santos Oliveira & C.

Fabrica de Escadas de Volta e Direitas - Esquadrias para construcções - Carpintaria em geral (Edificio Proprio) 395, R. Coronel Figueira de Mello, 395 (S. Christovão) RIO DE JANEIRO Telephone 28-5305

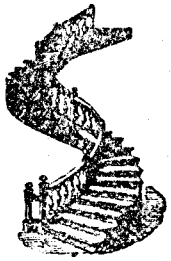

ESCAPHANDROS FLUVIAL Typo PAULISTA, especial para o Garimpo.

OFFICINA MECHANICA ESPECIALISADA.

Georges Person

R. AUGUSTO DE QUEIROZ, 9 - S. PAULO

ESCOLAS

(Vide Estabelecimentos de Instrucção)

MOVEIS LAMAS

(INTERESSAM AOS ECONOMICOS)

PARA RESIDENCIAS E ESCRIPTORIOS

ESCOVAS DE DENTES E DE TOILETTE

Atta & Irmão Emilio 290 Alfandega..... 24-4466
Eichler & Hausler José 139 Marq Valença..... 28-6406
FABRICA SANIS 60 Visc Nictheroy..... 28-4619
Fabrica Sobral 168/70 Demetrio Ribeiro..... 26-0906

FABRICA DE ESCOVAS SUISSA

José Eichler & Hausler

139 — Rua Marquez de Valença — 139

TEL. 28-6406 — RIO DE JANEIRO

Especialidade em escovas technicas para industrias em geral

Klimmek Augusto dep escovas e pentes 17 1º s 17 Benedictinos 23-3376
Mueller Guilherme fabr 60 Conceição..... 24-0840
Saboya José S 168/70 Demetrio Ribeiro..... 26-0906

ESPELHOS

Abibe & Filho 84 Livramento..... 24-5658
Bernstein Isaac fabr 90 Ubaldino Amaral..... 22-2684
Casa Reclame embutidores 163 Gen Camara.... 23-3794
OOSTA RIBEIRO & C 140 Buenos Aires..... 23-3832
Fabr Espelhos Cruz de Malta Ltda 45 Sen Pompeu 24-2118
Lage J M 73 Visc Itauna..... 24-6688
LAGE, J. M. — Vidraçaria Central — RUA VISC. ITAUNA, 73 — TEL. 24-6688
Majdalany & Irmão Victor 258 Senhor Passos... 24-3704
Massad & Irmãos J M 41 Ledo..... 24-0782
S A Commercio e Industr Rebello Lourenço 12 1º S José 23-5605

Safadi Assad Bichara fabr 334 Buenos Aires.... 24-3401
Santos & C J P 64 Visc Garea..... 24-0740
Soliani Fermo 41 Pedro I..... 22-4931

CASA RECLAME

EMBUTIDORES E FABRICANTES DE ARTIGOS EM ESPELHOS, BOTÕES, DISTINCTIVOS, ETC., EM CELLULOIDE.

ALEXANDRE NOY

GEN. CAMARA, 163

TEL. 23-3794

ESQUADRIAS

CARPINTARIA DA S A SERRARIA MOSS
Escriptorios e Officinas
Vendas de Madeiras atacado e varejo 148 B S Felix 24-2140

MOSS S A SERRARIA
Escriptorios e Officinas de Carpintaria
Vendas de Madeiras atacado e varejo 148 B S Felix 24-2140

ESQUADRIAS

EDGARD M. RODRIGUES & CIA.

Depositarios exclusivos da S. I. A. M. S/A de São Bernardo, Santo André, Estado de São Paulo

Portas compensadas e folheadas em grande escala. Tacos para soalhos. Fornecedores dos principaes constructores e dos maiores edificios.

A melhor qualidade e os melhores preços.

VISITEM NOSSA EXPOSIÇÃO

RUA CAMERINO N.º 87 — End. Telegr. Edmaro

Teleph. 24-0088 — RIO

Nogueira & Dantas 416A Frei Caneca..... 22-5679
RODRIGUES & C EDGARD M mad
Escriptorio Exposição e Vendas 87 Camerino 24-0088
SERRARIA MOSS S A
Escriptorios e Officinas de Carpintaria
Vendas de Madeiras atacado e varejo 148 B S Felix 24-2140

ESSENCIAS E OLEOS VOLATEIS

Alliança Commercial de Anilinas Ltda.
Rio de Janeiro - São Paulo - Porto Alegre - Recife - Bahia
RIO DE JANEIRO
Rua D. Gerardo 42 - Caixa Postal, 650 - Tel. 23-1690

Casa A Perfumista 95 7 Setembro..... 22-6167
CASA CINELANDIA — ESSENCIAS PARA PERFUMES — RUA ALCINDO GUANABARA, 26-A — TEL. 22-0829
Casa Degand prod chim 64 Andradas..... 23-4034

ADOLPHO LIEBERMEISTER

ESSENCIAS FRANCEZAS E ITALIANAS

MATERIAS PRIMAS PARA PERFUMARIA

Arminhos, Caixas de papelão, Tubos para batons, baudruche, Vidros finos, Stearato de zinco, Carbonato de Magnesia, Oxido de zinco, Talco, etc., etc.

R. SENHOR DOS PASSOS N.º 16

Tel. 23-5535

Casa das Essencias Puras 56 Andradas..... 23-4829
Casa Fafe 58 Ourives..... 23-5594
Castro Jesus 92 Conceição..... 24-2234

COMP. ANILINAS E PRODUCTOS CHIMICOS DO BRASIL — ALFANDEGA, 100/102 - 1.º — TEL. 23-1640

ESSENCIAS



GOMES DE OLIVEIRA & Cia.

AGENTES GERAES PARA O BRASIL DOS ESTABELECIMENTOS

ANTOINE CHIRIS

Pierre Dhumez

Rua S. Pedro, 187 - 1.º and.

Teleph. 24-6352

D. AQUINO & C. — OLEOS, PARAFINAS, VASELINAS, etc. — RUA TH. OTTONI, 154 - sob. — TEL. 23-3171

Essencias Parisienses 5B Ledo..... 22-0187
Galeria das Essencias 152 Av R Branco..... 22-1663

ESSENCIAS DYRCE

João Maia & Cia. Ltda.

FABRICA Rua 24 de Maio, 29-31

29-4911 — 29-1716

VAREJO Praça Tiradentes, 68

22-3798

Koebsch & Co Herbert A escr 91 2º Uruguayana 23-3765
Liebermeister Adolpho 16 Senhor Passos..... 23-5535

W. KREBS

ALFANDEGA, 189

Telefone 24-3471

REPRESENTANTE DE

SCHIMMEL & CIA.

AKTIENGESELLSCHAFT — MILTITZ — LEIPZIG (ALLEMANHA)

Essencias para Perfumarias, Balas e Bebidas

L. GIVAUDAN & CO.

SOCIEDADE ANONYMA

Vernier-Geneve
(Suissa)

PERFUMES SYNTHETICOS

Todas as essencias artificiaes para sabonetes e qualquer producto de perfumaria

BASES PARA NOVIDADES

Essencias para drogarias

FABRICAS EM:

DELAWANNA - New-York (U.S.A.)
VERNIER-GENEVE (Suissa)
LYON (França)

Agentes geraes:
PERRET & BRAUEN

AV. RIO BRANCO, 69/77
2.º and. - s. 5 - Tel. 23-3910

RIO DE JANEIRO

S. PAULO - CAIXA POSTAL 3574

POLINDUSTRIA S. A

ESSENCIAS EM GERAL

Para fabricação de

Balas, Bonbons, Drops, Biscoutos, Bebidas, Sorvetes, Licores, etc.

—— : ——

UNICA FABRICA

na
America do Sul
que
produz as suas proprias

Materias Primas.

—— : ——

TELEPHONES:

Escriptorio
QUITANDA, 199 - 2.º
Tel. 23-1664

—

Fabrica
JOSE' VICENTE, 86
Tel. 48-4395

Meiucci V 25 T Setembro..... 23-3657

CASA CINELANDIA

(ESSENCIAS PARA O PREPARO **EM CASA** DE TODO E QUALQUER EXTRACTO, LOÇÃO OU AGUA DE COLONIA).

PRATICO! ECONOMICO SEM PAR!!

Apparicio Torres de Lima

RUA ALCINDO GUANABARA, 26-A
Junto ao Conselho Municipal — PHONE 22-0829

ROURE-BERTRAND FILS & JUSTIN DUPONT, S/A

USINAS EM GRASSE E ARGENTEUIL (FRANCE)

ESSENCIAS NATURAES & SYNTHETICAS

Para Perfumarias, Saboarias e Drogarias

YVES MAINGUY
Rua S. Pedro, 173

TELEPHONE 24-0468

Roure Bertrand Fils & Justin Dupont S A
Etablissements 173 S Pedro..... 24-0468

Lucius Keller & Cia. Ltda.

ESSENCIAS PARA PERFUMARIA, BALAS E BEBIDAS. — **CORANTES** NÃO NOCIVOS. **VIDROS** PARA PERFUMARIAS. — **MAQUINAS** PARA FABRICO DE SABONETES.

REPRESENTANTE GERAL DE:
Fabrica dos Productos Flora, Dubendorf, Suissa — Charabot & Cia., Grasse, França — Alfredo Jahn & Cia., Oberweissbach — Henry Simon Ltda., Secção de machinas para sabonetes e cação, Inglaterra, Dr. Schultze & C., Leipzig, etc.

RUA CANDELARIA, 63 - 2.º
CAIXA POSTAL 2957 — RIO
TELEPHONE 23-0385

JESUS CASTRO

ESSENCIAS, VASELINAS, OLEOS, VIDROS, ANILINAS E ETC.

RUA DA CONDEIÇÃO N.º 92
Tel. 24-2234

Souza Robertina 366D S Pedro..... 24-4640

"A PERFUMISTA"

ESSENCIAS FRANCEZAS DA MAIS ALTA CONCENTRAÇÃO
VENDEM-SE A VAREJO
RUA 7 DE SETEMBRO, 95
22-6137

ESTABELECIMENTOS DE INSTRUCÇÃO

Academias

Administração Racional
1 1º s 3 Av Almte Barroso 22-5658
Commercio Prç 15 Novembro..... 23-3227
UNIVERSIDADE LIVRE DA CAPITAL FEDERAL
27 2º Teixeira Freitas 22-1166

Collegios

Accioli 206 Av Pasteur..... 26-2900
Aldridge curso secundario 186 Pr Botafogo.... 26-1365
Aldridge curso preliminar e secretaria
184 Pr Botafogo 26-0108
ALVES DE BRITO J A 871 B Bom Retiro.... 48-2150
Amazonas 134 B Mesquita..... 28-2422
AMERICANO
Departamento Masculino 288 Monte Alegre 22-0053
Departamento Mixto 996 Av Atlantica.... 27-0834
ANGLO AMERICANO
Direct Secret Depart Feminino Curso Primario English School 374 Pr Botafogo 26-1321
Depart Masculino 422 Pr Botafogo..... 26-0073
Curso Gymnasial 430 Pr Botafogo..... 26-0976
Filial Copacabana 458 Av Atlantica..... 27-4195
Assumpção 591 Almte Alexandrino..... 22-3932
BAPTISTA
Rêde particular 350 José Hygino..... 48-3660
Secretaria 350 José Hygino..... 48-3660
Internato para meninos 350 José Hygino.. 48-3669
Internato para meninas 743 C Bomfim.... 48-0508
Antes das 8 e depois das 16 horas as ligações são feitas como seguem
Intern para meninos 350 José Hygino 48-3660
Intern para meninas 743 C Bomfim...48-0508
Res particular do Director
350 José Hygino 48-3669
Bennett escr 55 Marq Abrantes..... 25-1364
Bennett internato 55 Marq Abrantes..... 25-2330
British American School 374 Pr Botafogo..... 26-1321
Cardeal Leme 170 Miguel Ferreira..... 29-6579
Cartilha Ingleza 33/7 6º s 603 Alvaro Alvim... 22-4701

ACADEMIA DE COMMERCIO

Fundada em 1902

Officialisada e fiscalisada

DECANA DOS ESTABELECIMENTOS DE ENSINO COMMERCIAL

Dirigida por professores da Universidade do Rio de Janeiro

Aulas diurnas e nocturnas para ambos os sexos

CURSOS: **Propedeutico e technicos (Perito-contador e actuario)**

FACULDADE DE SCIENCIAS POLITICAS E ECONOMICAS

Diplomas de Bacharel e Doutor em Sciencias Economicas

Praça Quinze de Novembro
Telephone 23-3227
— Peçam prospectos —

Casa da Providencia 93 Pereira Silva..... 25-2027

CASA VERDE MOVEIS ARTISTICOS
88 - RUA SEN. EUZEBIO, 88 - 24-4079

COLEGIO CARDEAL LEME
e **ACADEMIA TECHNICO-COMMERCIAL**
168 — RUA MIGUEL FERREIRA — 170
RAMOS Fone 29-6579

Comp Sta Thereza de Jesus 11 S Frco Xavier.. 28-3026
Conde Bomfim 590 C Bomfim..... 48-5382
Congregação N S do Amparo
318 Carolina Machado 29-8279

COLEGIO FELISBERTO DE MENEZES

CURSO PRIMARIO, DE ADMISSÃO E SECUNDARIO OFICIALISADO
Rua São Francisco Xavier, 206 - Telefone 28-7934

Coração de Maria 24 Teixeira Junior..... 28-0159
Cristo Redentor 40 Candido Gaffrée..... 26-3809
Emulação 11 Araujos..... 28-2892
Externato Guido de Fontgalland 89 Ipanema... 27-2040
Externato Paulista 38 Min Viveiros Castro.... 27-1714

COLLEGIO ULTRA

(PRIMARIO)
Director, **A. ULTRA**
MENSALIDADES DESDE 5$
RUA MARIZ E BARROS, 121
PRAÇA DA BANDEIRA TEL. 28-9732

Felisberto de Menezes 208 S Frco Xavier..... 28-7934
Filhas de Jesus 163 Dias Ferreira..... 27-0708
Franco Brasileiro 302 Toneleros..... 27-3093
Immaculada Conceição 266 1º Pr Botafogo.... 26-1774
Independencia 226 B Bom Retiro..... 29-1770
Inst Barão de Ayuruoca 90 B Petropolis..... 28-6313

COLLEGIO BENNETT

INTERNATO E EXTERNATO PARA MENINAS
GYMNASIO OFFICIALIZADO
MARQUEZ DE ABRANTES, 55
Tels. 25-2330 e 25-1364

INST PROPEDEUTICO ALVES DE BRITO
871 B Bom Retiro 48-2150
Latino Americano 45 B Itaipú..... 48-2503
Luiza de Castro 380 B Mesquita..... 48-4888
Mallet Soares Filha E 80 Xavier Silveira..... 27-1237
Maria Nazareth 124 c 5 Ibituruna..... 28-2288

COLLEGIO RENASCENÇA

INTERNATO
E
EXTERNATO

RUA DO BISPO, 147
Telephone 28-3266

DIRECTORA:
Alayde Maciel de Oliveira



CURSOS:
JARDIM DA INFANCIA,
PRIMARIO
ADMISSÃO
E
COMMERCIAL
OFFICIALISADO
INTERNATO
PARA
CRIANÇAS
DE
3 A 10
ANNOS
CONDUCÇÃO
EM
AUTOMOVEL

Organisação
technico-pedagogico
moderna

PEDI PROSPECTOS:
Telephone
28-3266

COLLEGIO ANGLO AMERICANO

BRITSH AMERICAN SCHOOL

Departamento Feminino — Curso Primario, Curso de Secretariado e Directoria — **Praia Botafogo, 374.**
Departamento masculino — **Praia Botafogo, 422.**
Curso Gymnasial — **Praia Botafogo, 430.**
Filial — **Avenida Atlantica, 458.**

O COLLEGIO ANGLO AMERICANO E' UM DOS 11 COLLEGIOS DO BRASIL CLASSIFICADOS OFFICIALMENTE COMO EXCELLENTES, E O UNICO QUE TEVE NOTA ESPECIAL DE DESTAQUE, PUBLICADA NO "DIARIO OFFICIAL. — E' O UNICO COLLEGIO QUE, AO PAR DA CULTURA INTELLECTUAL, TEM SYSTEMATICAMENTE ORGANIZADA A CULTURA PHYSICA, LEVANTANDO CHAPAS ANTHROPOMETRICAS PARA CADA ALUMNO, TENDO UM GRANDIOSO GYMNASIO DE 700 m2 DE SUPERFICIE, PERFEITAMENTE EQUIPADO PARA A GYMNASTICA SUECA E OS SPORTS, DISPONDO DE UMA MODELAR PISCINA DE 20 x 30 MS., DOTADA DE 3 PRANCHAS, 5 TRAMPOLINS, WATER CHUTE, WATER-POLO. TODAS AS AUTORIDADES ESCOLARES, ASSIM COMO AS FAMILIAS, RECONHECEM QUE OS ALUMNOS DO **COLLEGIO ANGLO AMERICANO**, FEITOS FORTES E SADIOS PELAS LIÇÕES DIARIAS DE CULTURA PHYSICA, MINISTRADA NESSE APERFEIÇOADO MEIO E COM SABIA ORGANISAÇÃO, ESTUDAM MAIS E MELHOR, PREPARANDO O HOMEM VIGOROSO E A MULHER ADMIRAVEL DO FUTURO.

O Collegio tem organisado os seguintes cursos: **Primario e admissão** — ensinando-se em todas as classes Francez e Inglez. **Gymnasial** — com estudo especialisado de Inglez. **Secretariado** — para moças, habilitando-as para secretarias das grandes companhias nacionaes e extrangeiras, para fallarem, estene-dactylographarem em Inglez, Francez e Portuguez, alem de conhecerem contabilidade, calculo e direito. **Curso Inglez** — (Primary School e High School), para alumnos inglezes, americanos e brasileiros que fallam este idioma.

Menino Jesus 93 Aurea..... 22-0318
Militar 267 S Frco Xavier..... 28-0316
Nacional séde 43 Ibituruna..... 28-6818
Neumann Gabrielle 136 Prudente Moraes..... 27-3236
Nossa Senhora Estrella 652 S Miguel..... 48-1797
Nossa Senhora Lourdes 102 8 Dezembro..... 28-6039
Nossa Senhora da Misericordia 689 B Mesquita 48-1786
Nossa Senhora das Victorias 63 Victor Meirelles 29-1612
Nydia Ribeiro 120 Pereira Nunes..... 48-2904

Colégio Franco-Brasileiro

ÉCOLE FRANÇAISE (MIXTE)
Rua Toneleros, 302 - 27-3093
COPACABANA
JARDIM DA INFANCIA e CURSO PRIMARIO
HORARIO. 12 AS 17 HORAS
O ensino de linguas e muito especialmente o do francez, é feito de modo a habituar o aluno a falar e escrever com facilidade.

OTTATI
Directoria e Departamento Masculino
61/7 Marq Olinda 26-0851
Parthenon 312 Av 28 Setembro..... 48-1061
Paula Freitas 345 Hadd Lobo..... 28-0358
Pedro II gab director 80 Av Mar Floriano..... 24-5904
Pedro II secret 80 Av Mar Floriano..... 24-2291
Pedro II extern sala professores
80 Av Mar Floriano 24-1239
Pedro II intern gab chefe disciplina
117 Prç Mar Deodoro 28-0187
Pedro II extern portaria 80 Av Mar Floriano.. 24-6360
Regina Cœli 1305 C Bomfim..... 48-0328
Renascença 147 Bispo..... 28-3266
Rezende 136 Bambina..... 26-1278
Rio de Janeiro 556 Nascimento Silva..... 27-4351

COLÉGIO 7 DE SETEMBRO

PRAÇA XAVIER DE BRITO — TIJUCA
Telef. 48-5441
Jardim de infancia e cursos: primario e de admissão aos secundarios.
DIRECTORA — **CAROLINA DE OLIVEIRA**

Sacré Cœur 42 Ferreira Almeida..... 48-0417
Sacré Cœur de Marie 56 Toneleros..... 27-1538
Sagrada Familia 807 B Mesquita..... 48-2411
Santa Catharina 76 1º Visc Sta Cruz..... 29-1590
Santa Cecilia 311 Av D Pedro II..... 28-6291
Santa Dorothéa 191 Bispo..... 28-5175
Santo Adolpho 247 Joaq Murtinho..... 22-9517
Santo Amaro 122 Gen Polydoro..... 26-1869
Santos Anjos 1 18 Outubro..... 48-1881
S Jorge 48 Frco Octaviano..... 27-4009
S José portaria 1067 C Bomfim..... 48-4100
S José obras 1067 C Bomfim..... 48-4209
S José 182 Eng Dentro..... 29-1064
S Paulo 22 Av Vieira Souto..... 27-2285
S Sebastião 120 Visc Sta Isabel..... 48-1843
7 de Setembro 9 Oliveira Silva..... 48-5441
Souza Marques 335 1º Cel Rangel..... 29-8369
Sylvio Leite 256/8 Mariz Barros..... 28-1252
Sylvio Leite 281 Aquidaban..... 29-3437
TEUTO BRASILEIRO 70 Siqueira Campos.... 27-1132
Ultra 121 Mariz Barros..... 28-9732

Cursos
Andrews 308 Pr Botafogo..... 26-0907
Bauerfeldt L prof 9 1º Chile..... 22-6618
Federação Tachygraphica Brasileira
92 1º Quitanda 23-3645

CURSO FREYCINET

Curso Ginasial — Curso Vestibular para a Escola Militar — Curso de Admissão — Curso de Datilographia
173 - Rua do Rosario - 173
173 - Rua do Ouvidor - 173
TELEFONES:
Secretaria 23-4473
Gabinete Diretor..... 22-8757

Feminino Artes Decorativas Ltda
47 4º s 1 Quitanda 23-1577
Freycinet secretaria 173 1º Rosario..... 23-4473
Freycinet gab director 173 Ouvidor..... 22-8757
INSTITUTO SUPERIOR DE PREPARATORIOS
11 1º S José 23-5361

CURSO de Direcção em Automoveis

PARA AMADORES, ESPECIALMENTE SENHORAS E SENHORITAS
RAYMUNDO ALCANTARA
Director-Technico
ESCR.:
PRÇ. TIRADENTES, 69 - 1.º — **22-4777**
RES.:
VISC. PIRAJA', 552 — **27-3811**
OFFICINAS:
16 DE NOVEMBRO, 39 — **27-6437**

Inst Tecnologico do Rio de Janeiro
33/7 7º s 707/9 Alvaro Alvim 22-1093
Jacobina 45 Machado Assis..... 25-0601
Lopes Paulo Joaquim 33/7 4º s 402 13 Maio.. 22-3982
Martins 405 Vol Patria..... 26-2541

INSTITUTO SUPERIOR DE PREPARATORIOS

FACULDADE DE COMMERCIO

INSTITUTOS OFFICIALISADOS - DIURNOS E NOCTURNOS

Rua São José 11, e Vieira Fazenda 54, 56 e 58

FREQUENTADO ANNUALMENTE POR MAIS DE 1500 ESTUDANTES (MOÇOS E MOÇAS), MANTÉM OS SEGUINTES CURSOS: **PRIMARIO** (6 A 11 ANNOS, PELA MANHÃ); DE **ADMISSÃO**, INDISPENSAVEL AOS QUE VÃO INICIAR O CURSO SERIADO GYMNASIAL OU COMMERCIAL; **SECUNDARIO SERIADO** (11 A 18 ANNOS); **ESPECIALISADO** (PARA MAIORES DE 18 ANNOS, FEITO EM TRES ANNOS APENAS); **VESTIBULARES** (PARA ADMISSÃO, ÁS ESCOLAS, MEDICINA, POLYTECHNICA, MILITAR, NAVAL, DIREITO, ETC.); **COMMERCIAL** (CONFERINDO DIPLOMAS OFFICIAES DE AUXILIAR DE COMMERCIO, GUARDA-LIVROS, CONTADOR); **LINHA DE TIRO**, PARA OBTENÇÃO DA CADERNETA DE RESERVISTA. SALAS AMPLAS; OPTIMOS GABINETES; GRANDE GYMNASIO DE CULTURA PHYSICA E RINK DE PATINAÇÃO; THEATRO; AULAS DE NATAÇÃO (MAIORES DE 16 ANNOS), NO MAR PROXIMO, EM TURMAS PEQUENAS, SOB A DIRECÇÃO DE COMPETENTE MESTRE. MENSALIDADES MINIMAS.

Telephone 23-5361

24 annos de ininterruptos exitos

DR. SEBASTIÃO FONTES — Director-Proprietario

PRATICOS BEZERRA DE MIRANDA
110 S Clemente 26-1211
Soloperto George 59 2º Carioca..... 22-1341
Teixeira de Melo 1/5 4º s 410 Lg Carioca..... 22-8664
Wenceslau Braz 8 Sen Furtado..... 28-8411

Escolas

Academia Prática de Comércio 183 1º Cattete.. 25-0945
Academica 94 Jardim Botanico..... 26-0614
Affonso Penna 499 B Mesquita..... 48-4239
Allemã 76 Carlos Carvalho..... 22-1323
Alliance Française 89 1º Sta Luzia..... 22-7472
Antonio Vieira 16 Anna Barbosa..... 29-2623
Ateneu Comercial 16 Visc R Branco..... 22-5743
Atheneu S Luiz 153 Silveira Martins..... 25-4855
Automobilistas 290 S Christovão..... 28-3607
Barão Homem de Mello 68 Visc Itamaraty.... 28-2246
Barão Rio Doce 85 Lavradio..... 22-7996
Benjamin Constant 48 Prç 11 Junho..... 24-5366
Bento Ribeiro 112 Paraguay..... 29-4935
Berlitz School of Languages 110 4º Av R Branco 22-4610
Brasileira 835 C Bomfim..... 48-3536
Brasileira S Christovam 2 Emereneiana..... 28-2536
BRITISH AMERICAN SCHOOL
Externato 374 Pr Botafogo..... 26-1321
Filial Copacabana 458 Av Atlantica..... 27-4195
Chauffeurs 22 Relação..... 22-3685
Chauffeurs 37 Relação..... 22-0884
Chauffeurs 135/37 Frei Caneca..... 22-1320
Chauffeurs 17 Av Amaro Cavalcanti..... 29-2505
Chauffeurs 69 1º Prç Tiradentes..... 22-4777
Chauffeurs Volante do Collega 16 1º Relação.. 22-4370
Commercial Modelo 3 Av Amaro Cavalcanti..... 29-4206
Conde de Agrolongo 41 C Agrolongo..... 29-6134
Conservatorio do Rio de Janeiro
84 1º Pinheiro Machado 25-2001
Cooperativa de Educação Escola nº 1
24 Macedo Sobrinho 26-2797
Deodoro 26 Gloria..... 22-2935
Dramatica Municipal 227 Mariz Barros..... 28-3294
Epitacio Pessoa 9 Av Paulo Frontin..... 22-3985
Equador 351 Av 28 Setembro..... 48-1522
Espirito Santo 115 Silva Pinto..... 48-2814
Estacio de Sá 138 Campos Paz..... 28-0914
Esteno-Dactilografia 51 1º Republ Perú..... 22-3998
Externato Chaves Faria 114 1º Rosario..... 23-2688
Externato Vidigal 415 Visc Pirajá..... 27-5613
Francisco Cabrita 34 Av Mello Mattos..... 28-8031
Francisco Manoel 175 Visc S Vicente..... 48-2706
General Mitre 39 Farnese..... 24-2309
Gonçalves Dias 115 Prç Mar Deodoro..... 28-7611
Inst Menino Jesus 29 Ibituruna..... 28-1163
Italiana Principe di Piemonte 60 Gloria..... 22-2355
João Alfredo Av 28 Setembro..... 48-0247
João Luiz Alves Ponta Galeão..... 29-6144 / 29-6087
João Ribeiro 65 Arist Caire..... 29-4548
José de Alencar 20 Prç Duque Caxias..... 25-2788
José Verissimo 34 Henrique Dias..... 29-2425
Manoel Cicero 86 Prç Santos Dumont..... 27-5200
Marconi de Radiotelegraphia 96 2º Quitanda... 23-0384
Maria Raythe 233 Hadd Lobo..... 28-2014
Marinha Mercante 19 1º S Bento..... 23-2272
Medicina e Cirurgia secretaria 94 Fr Caneca.... 22-4251
Ministerio da Guerra Escola Militar gab commandante Realengo..... 29-8333
Moderna de Commercio 145 1º Ourives..... 23-1266
Moderna de Educação 228 Sen Vergueiro..... 25-1324
Nacional de B Artes 199 Av R Branco..... 22-8531
Normal de Commercio 10 1º Constituição..... 22-0587
Octavio Corrêa 450 Av Atlantica..... 27-2683
Olavo Bilac 28 Tv Corcovado..... 26-2357
Olympia do Couto 85A e 1 8 Dezembro..... 28-7959
Orsina da Fonseca 95 S Freo Xavier..... 28-0266
Padua Soares 61 Estr Velha Tijuca..... 48-4131
Paulo de Frontin 107 B Ubá..... 28-6424
Polytechnica directorio Academico Lg S Francisco 22-3228
Polytechnica Observatorio Astronomico
49 Ld Pedro Antonio 24-6093
Polytechnica do Rio de Janeiro gab director
Lg S Francisco 22-9279
Polytechnica do Rio de Janeiro portaria
Lg S Francisco 22-8739
Polytechnica do Rio de Janeiro inform e seçç exped Lg S Francisco..... 22-8782
Polytechnica do Rio de Janeiro salão nobre
Lg S Francisco 22-9212
Polytechnica do Rio de Janeiro almoxarifado
Lg S Francisco 22-8712
Prado Junior Quinta da Boa Vista..... 28-1630
Pratica do Commercio 106 2º S José..... 22-4736
Pré-Vocacional Ferreira Vianna 412 Gen Canabarro 28-0224
Quintino Bocayuva 54 Vital..... 29-0819
15 Novembro 847 Clarimundo Mello..... 29-8032
Rodrigues Alves 147 Cattete..... 25-0412
Royal 40 2º Carioca..... 22-3149
Sta Christina Neves..... 22-1657
Sta Thereza 24 Lapa..... 22-3701
Sergipe 414 B Bom Retiro..... 29-1169
7-6 55 Nova Sião..... 29-6229
Socied Universitaria do Districto Federal
87 1º Prç Tiradentes 22-6931
Souza Aguiar 88 Av Gomes Freire..... 22-8363
Superior do Commercio 60 Prç Republica..... 22-6250
Técnico Comercial 41 1º Carioca..... 22-6783
3ª Exper Sarmiento 931 24 Maio..... 29-4016
Thomas Edison 191 1º Alfandega..... 24-4335
Thomas Edison de Radio 191 1º Alfandega... 24-4335
Tiradentes 48 Visc R Branco..... 22-1175
Urania 107 1º 7 Setembro..... 22-3772
Uruguay 50 Anna Nery..... 28-7543
Velox 5 1º Leopoldo Frões..... 22-0971
Visconde de Cayrú Morro Vintem..... 29-3889
Wenceslau Braz gab direct 338 Gen Canabarro.. 28-8185
Wenceslau Braz 338 Gen Canabarro..... 28-2906

Externatos

Coração Eucharistico 102 Paysandú..... 25-1443
Ibituruna 72 Ibituruna..... 28-8450
Lacé 74 Miguel Ferreira..... 29-6121
Mello e Souza 1046 Copacabana..... 27-4797
N D Sion 30 Cosme Velho..... 25-1547
N S de Copacabana 376 Barata Ribeiro..... 27-0517
Pitanga 14 Prç Serzedello Corrêa..... 27-0438
Sacramento 81 1º Senhor Passos..... 23-4475
Sacré Cœur 78 Gloria..... 25-2955
Santo Antonio Maria Zaccaria 113 Cattete..... 25-3259
Santo Ignacio 226 S Clemente..... 26-0180
São José 164 B Mesquita..... 28-6293
Ypiranga 110 S Januario..... 28-6577

Faculdades

FARM E ODONTOLOGIA DO DISTRITO FEDERAL 58 1º Prç Republica..... 22-3557
Livre Sciencias Jurid e Sociaes 243 Cattete.... 25-0791
Medicina R Janeiro Gab Director 458 Av Pasteur 26-3002
Medicina R Janeiro Instit Anatomico Sta Luzia 22-3116
Medicina R Janeiro secret Maternidade
180 Laranjeiras 25-2883
Sciencias Economicas do Rio de Janeiro
87 1º Gen Camara 24-2081
Universidade Livre da Capital Federal depart 2
16 1º Av Mem Sá 22-0230

Gymnasios

Anglo Brasileiro sôde 404 Av Niemeyer..... 27-2982

CASA VERDE MOVEIS ARTISTICOS
89, RUA SEN. EUZEBIO, 93 - 24-4075

Hebreu Brasileiro 68 Desemb Izidro..... 48-5135
Labouriau 608 B Bom Retiro..... 48-4956
Metropolitano 241 Dias Cruz..... 29-3295
Meyer 134 Aristides Caire..... 29-2725
Nacional 277 Av 28 Setembro..... 48-0573
Piedade 225 Manoel Victorino..... 29-1303
PIO AMERICANO secret 48 Teixeira Junior.... 28-1041
Sta Thereza 538 Leopoldina Rego..... 29-6053
S Bento 1º Março..... 23-4387
S Bento 42 4º D Gerardo..... 23-4654
VERA CRUZ
Directoria 417 S Freo Xavier..... 48-5386
Secretaria 340 S Freo Xavier..... 48-4422
28 Setembro 543 24 Maio..... 29-0550
28 Setembro secção feminina 337 24 Maio..... 29-2451

Institutos

Academico Albertino 519 Laranjeiras..... 25-0805
Brasileiro de Contabilidade 41 1º Carioca..... 22-6783
Brasileiro de Microbiologia 123 S Dezembro.... 28-4348
Cardeal Arcoverde 71 S Christovão..... 22-8177
Central do Povo 188 Rivad Corrêa..... 24-2731
Clinico Humanitario 344 1º Sen Euzebio..... 28-2970
Educação seçç desenho e artes applicadas
227 3º s 324A Mariz Barros 28-8243
Educação seçç sciencias naturaes
227 3º s 317 Mariz Barros 28-7747
Ensino Secundario 189 5º Ouvidor..... 22-9511
Ensino Secundario 189 3º Ouvidor..... 22-0545
Escola Polytechnica gabinete de electrotechnica e metallurgia Prç Republica..... 22-5769
Flamel 475 24 Maio..... 29-2521
Juruena 188 Pr Botafogo..... 26-0393
La Fayette depart masculino secret
253 Hadd Lobo 28-2910
La Fayette depart masculino alumnos
253 Hadd Lobo 28-5114

GYMNASIO VERA - CRUZ

EDIFICIO PROPRIO

O mais moderno collegio da Capital Federal

CURSOS:

Jardim da Infancia, Primario e Secundario Officializados.

PISCINA, GYMNASIUM, LABORATORIOS, ETC.

Internato, Semi-internato e Externato

RUA S. FRANCISCO XAVIER, 417

Telephones: 48-5386 e 48-4422

GINASIO PIO AMERICANO

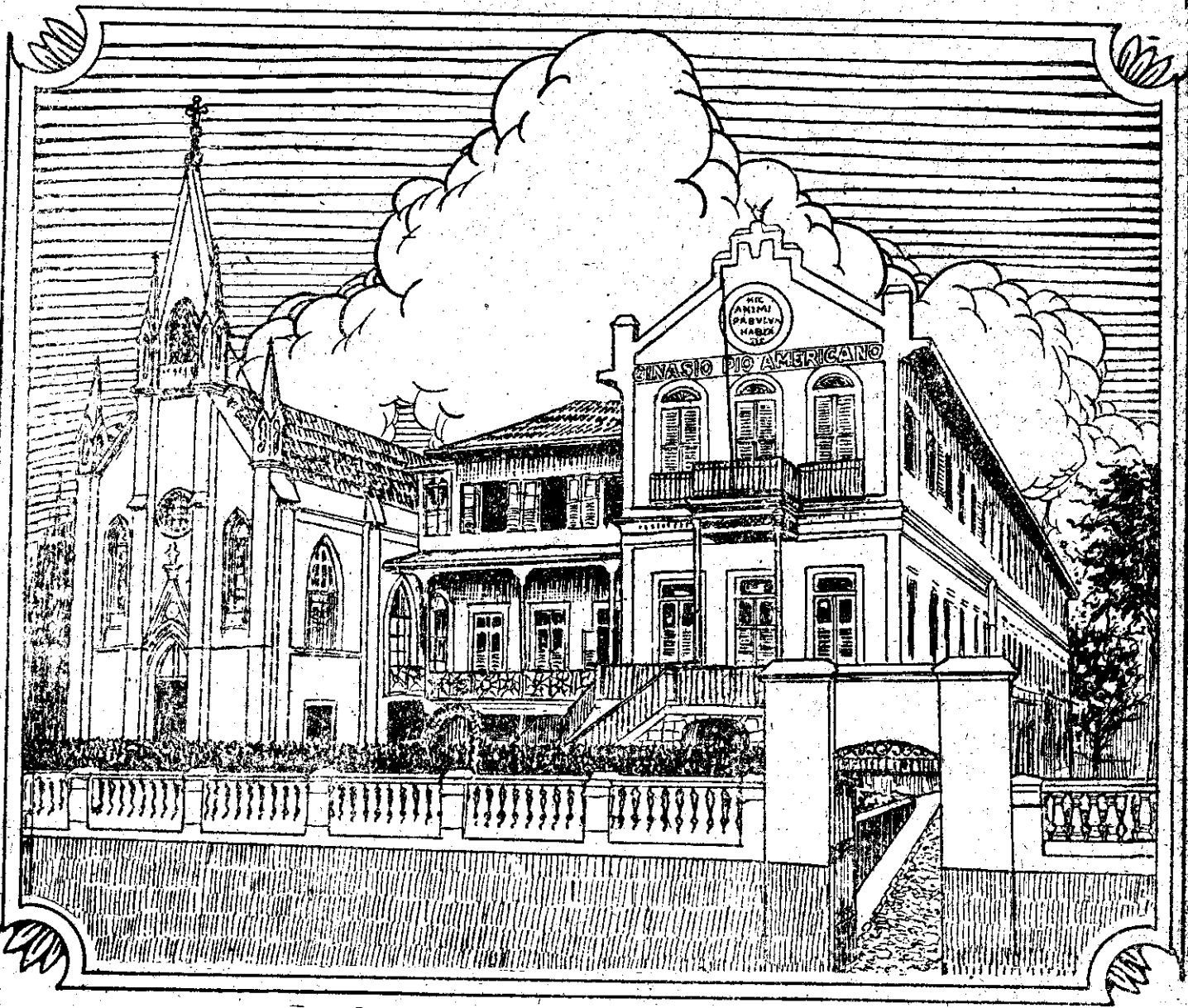

Direcção do Professor Dr. CANDIDO JUCA' (Filho)

GRANDE INTERNATO PARA RAPAZES — SITUADO NUM DOS PONTOS MAIS SAUDAVEIS DO RIO DE JANEIRO — ALTO E VENTILADO

VERDADEIRO SANATORIO

——— **EXTERNATO MISTO — REGIME UNIVERSITARIO** PARA OS MAIORES ———

CURSO PRIMARIO, COMERCIAL E SECUNDARIO

FISCALIZADO OFICIALMENTE

RUA TEIXEIRA JUNIOR, 48 A 54 — SÃO JANUARIO — RIO

TELEFONE 28-1041

INSTITUTO RABELLO

R. S. FRANCISCO XAVIER, 242
Tel. 28-5539
RIO DE JANEIRO

Fundador Prof.
EURICO RABELLO
Diretora Prof.ª
HONORINA RABELLO

Departamento masculino — Cursos: Primario e Secundario com exames reconhecidos pelo Governo Federal.

CADERNETA DE RESERVISTA
ADMISSÃO AO COLÉGIO MILITAR
— EDUCAÇÃO FISICA —

COLÉGIO MARIA DE NAZARETH

Departamento Feminino
RUA IBITURUNA, 124
Telefone 28-2288

PIANO, DATILOGRAFIA E TRABALHOS
Programa de Musica do Instituto Nacional de Musica
GINASTICA
Internatos, semi-internatos, externatos

La Fayette depart feminino 186 C Bomfim.... 28-4643
La Fayette depart mixto 348 Pr Botafogo..... 26-2040
La Fayette depart preliminar 286 Hadd Lobo.. 28-4803
Levergé 335 Dias Cruz..... 29-0624
Luso Brasileiro 58 Bôa Vista..... 48-2555
Martins Pinheiro 205 Dr Garnier..... 29-1607
Oswaldo Cruz Estr Manguinhos..... 28-1632
RABELLO 242 S Freo Xavier..... 28-5539
Renascença 23 Silva Jardim..... 22-4648
Roscio 61 Hadd Lobo..... 22-8122
S Francisco Sales 6 Tv Magalhães Castro..... 29-1354
Sete de Setembro direct 24 Eduardo Prado..... 28-6162
Sete de Setembro div feminina 394 S Christovão 28-0592
Sete de Setembro div masculina 228 Freo Eugenio 28-0560
Surdos e Mudos 232 Laranjeiras..... 25-0189

Lyceus

Artes e Officios 174 Av R Branco..... 22-3380
Français ext 15 Laranjeiras..... 25-0025
Litterario Portuguez 41 1º Cons Saraiva..... 23-0688
Militar 227A 1º Av Mar Floriano..... 24-0309

Patronatos

Escola Alfredo Pinto 12 Boa Vista..... 48-1361
Fundação Osorio Sta Alexandrina..... 28-3755
Fundação Osorio 16 Paula Ramos..... 28-4111
Recolh Infant Arthur Bernardes 174 Cosme Velho 25-2728

Prytaneus

Militar 197 Prç Republica..... 24-2405

Diversos

Araujo Pedro escr 132A Ev Veiga..... 22-3993
Federação Nac das Soc de Educação
139 3º Rosario 23-0621
Instituto Cardeal Arcoverde secret 71 S Christovão 22-8177
Le Florestier Alfred 13/5 Laranjeiras..... 25-1460
Ligonto Ricardo 374 Pr Botafogo..... 26-1321

ESTABULOS

Bento Ambrosio 626 Estr Velha Tijuca..... 48-3809
Brandão 60 Alzira Brandão..... 28-3130
Cardoso Adão 24 B Bom Retiro..... 29-1748
Coelho Vieira Sobrinho José 117 Gen Polydoro.. 26-0715
Da Infancia 34 Bambina..... 26-0295
Das Crianças 6 Occidental..... 22-4147
Dias Manoel Jacintho 210 Pereira Silva..... 25-1154
Gloria 119 c 6 Pedro Americo..... 25-2746
Leblon 250 Dias Ferreira..... 27-4013
Modelo 58 Pedro Americo..... 25-3788
União 41 Mario Portella..... 25-1789
Vieira José Coelho 25 Pinto Guedes..... 48-2862

ESTALEIROS

Brazilian Coal Company Ltd offic Ilha Ferreiros 28-5464
Carmo Mendes & C 274 Carlos Seidl..... 28-1339
Construcções Navaes S A 84/6 Pr Cajú..... 28-3654
Couto Manoel Gonçalves 64 Carlos Seidl..... 28-7414
Industrias Reunidas Caneco S A 182 Carlos Seidl 28-6001

ESTAMPARIAS

Brasil 22 Pedra Sal..... 24-6333
Carlos Puenerz & C Ltda 49 Lima Barros..... 28-0418
Carvalho Alvaro de Castro 32 S Luiz Gonzaga.. 28-1347
Colombo S A 344 Mariz Barros..... 28-2419
Colombo S A 344 Mariz Barros..... 28-4985

Todas as machinas para industria de latas, prensas, etc. de **L. SCHULER A. G. GOEPPINGEN.**
Representante
Richard Reverdy, Eng.
Avenida Rio Branco, 69/77, 3.º and., sala 6
TEL. 23-1252

Fabr S José Flandres Ltda 32 Arist Lobo..... 22-0662
Industrias Reunidas Fagundes Netto S A
143 Ourives 23-4864

TODOS OS ARTIGOS DO RAMO
FAET
BARÃO DE PETROPOLIS, 97
28-2214

Jarbas Moraes 167 8 Dezembro..... 28-2669
Leão S A fabr 45 Parahyba..... 28-4742
Marques C 54A Visc Gavea..... 24-4698
Moderna 142 Riachuelo..... 22-7285
Nogueira Pedro Ramos 19 Beco Fidalga..... 23-0622

Estamparia Juiz de Fóra
JUIZ DE FÓRA - MINAS
LATAS DE TODOS OS FORMATOS, CARTAZES E QUAESQUER TRABALHOS ARTISTICOS EM FOLHA DE FLANDRES
LITHOGRAPHIA — TYPOGRAPHIA — MECHANICA E FUNDIÇÃO
Industrias Reunidas Fagundes Netto, S/A
RUA DOS OURIVES, 143 RIO DE JANEIRO
Telephone 23-4864

Real fabr 300 Anna Nery..... 29-3060
Simões Diniz & C 240 Alfandega..... 24-1781
Stania Ltda 120 1º S Pedro..... 23-2496
Theinert & Funk Ltda 71A Gen Caldwell..... 24-4481

ESTIVADORES

Alonso & C Generoso F 97 1º Candelaria..... 23-4233
Centro Conferentes C D Porto Rio Janeiro
5 1º Ld Felippe Nery 23-4198
Empr Neptuno S A 4 3º Av R Branco..... 23-5124
Fernandes & Silveira escr 121 1º 1º Março.... 23-1371
Fonseca & Martins 81A 1º Misericordia..... 23-0044
Madrid Lisboa & C 137 1º 1º Março..... 23-1373
Ponto de Serviços Maritimos Caes Mineiros.... 23-5240
Rio de Janeiro Lighterage Co Ltd escr
16 1º Av R Branco 23-0259
Rio de Janeiro Lighterage Co Ltd secç estiva
16 1º Av R Branco 23-0561
Rio de Janeiro Lighterage Co Ltd estiva
16 1º Av R Branco 23-0659
Souza Cardia traf marit Caes Mineiros..... 23-5166
Stoltz & C Herm 7 16º s 1606 Prç Mauá.... 23-5249
Wallace & C 11 Escorrega..... 24-1193
Wallace & C 11 Escorrega..... 24-0517

ESTOJOS PARA JOIAS

Lopes Salvador 59 Vieira Fazenda..... 23-0027
Marzano Humberto fabr 50 Costa..... 24-3054
Pereira & C Alcides B 109 Marq Valença..... 28-6075

ESTOPA

Carvalho Teixeira & C 73 1º s 3 Candelaria... 23-1062
Comp Cirrus S A escr 26 Lopes Souza..... 28-3580
ELLINGER WALTER escr
63 1º s 4 Visc Itaborahy 23-4069
Ellinger Walter 152/56 Carolina Santos..... 29-4064
Fabr Estopas e Algodões Carlos Salleiro
226 Gen Argollo 28-6863
Fabr Nacional de Estopa 240 Souza Franco.... 48-1227
Fonseca Ed juta e estopa 62 2º S Pedro..... 23-3379

Estofadores e Armadores
DAVID ROSENFELD
TEL. 22-8764 MUDOU
para 25-2996. - Res. 27-4964

LEFEBVRE & C 37 1º s 3 Th Ottoni..... 23-3679
Lefebvre Reynaldo G 37 1º s 3 Th Ottoni..... 23-3679
OSWALDO SENNA

Estopas e residuos de fabricas de tecidos em geral, em alta escala
LEANDRO MARTINS, 48 PHONE 24-4565

Salleiro Carlos escr 19 1º s 5 Lg José Clemente 22-7391
SALLEIRO IRMÃO & C
Escriptorio 63 1º Rosario..... 23-2281
Fabrica 34 Ricardo Machado..... 28-5271
Senna Oswaldo 48 Leandro Martins..... 24-4565

ESTRADAS DE FERRO

Central do Brasil agencia de D Pedro II
Prç Christ Ottoni 24-2000
Compagnie Générale de Chemins de Fer des Etats Unis du Brésil 107 2º Quitanda.. 23-3445
Compagnie Internationale des Wagons Lits
107/9 4º s 25 Av R Branco 23-2681
Compagnie Internationale des Wagons Lits
107/9 4º s 27 Av R Branco 23-2688
Compagnie Internationale des Wagons Lits
107/9 4º s 26 Av R Branco 23-0014
COMP E F MINAS S JERONYMO
Escriptorio 7 11º s 1101 Prç Floriano.... 22-4220
Directoria 7 11º s 1101 Prç Floriano.... 22-0205
Comp E F Victoria a Minas contad
72 3º Th Ottoni 23-0990
Comp E F Victoria a Minas secret
72 1º Th Ottoni 23-1267
Comp Sorocabana de Material Ferroviario S A escr
38 1º s 14 Ramalho Ortigão 22-4224
Contadoria Central Ferroviaria administr
25 2º Uruguayana 22-2280
Contadoria Central Ferroviaria 25 3º Uruguayana 22-8331
Corcovado officinas 151 Cosme Velho..... 25-0301
CORCOVADO RAILWAY 151 Cosme Velho..... 25-0016
D Thereza Christina 303/31 Av Rodr Alves.... 23-1900
ESTR FERRO OESTE DE MINAS
76 1º Visc Inhauma 23-0768
ESTR FERRO SUL DE MINAS
76 1º Visc Inhauma 23-0768
Great Western of Brazil Railway Company The escr
56 3º Gen Camara 23-1328
Koenig Wilhelm escr 69/77 3º s 4 Av R Branco 23-3082
Leopoldina Railway Co Ltd The administr
Est B Mauá Av Freo Bicalho 28-2200
Leopoldina Railway Co Ltd The informações sobre trens B Mauá Av Freo Bicalho..... 28-0235
Leopoldina Railway Co Ltd The trafego inspectoria
Fig Mello 28-0823
Leopoldina Railway Co Ltd The engenheiro 6ª residencia Av Freo Bicalho..... 24-4462
Leopoldina Railway Co Ltd The locomoção deposito
Fig Mello 28-4919
REDE MINEIRA DE VIAÇÃO Estr Ferro Oeste Minas 76 1º Visc Inhauma..... 23-0768
Rêde Mineira de Viação Estr de Ferro Sul de Minas
76 1º Visc Inhauma 23-0768
Rêde Mineira de Viação escr 76 1º Visc Inhauma 23-5297
Viação Ferrea do R Grande Sul repres
19 10º s 6 Gen Camara 23-5251

ESTUCADORES

Freyhoffer & Almeida
REVESTIMENTOS ARTISTICOS
ESCULPTURA E ESTUQUE
DECORAÇÕES INTERNAS E EXTERNAS
VASOS - FONTES PARA JARDINS
PROJECTOS E EXECUÇÃO
126 — RUA DOS ANDRADAS — RIO
TELEPHONE 24-0123

Freyhoffer & Almeida 126 Andradas..... 24-0123
Kranewitter & Wagner Carlos 42 Bambina..... 26-1806

ETIQUETAS TECIDAS E BORDADAS

ETIQUETAS
Tecidas e Bordadas - **FABR. FITAS HELVETIA**
— Repres.: R. BEBIANNO COSTA —
RUA DA ALFANDEGA, 200 — Tel. 24-6290

Siciliano Delfino fabr 622 Dias Cruz..... 29-4161

EXPLOSIVOS

Alexandre & C S 48 Senhor Passos..... 24-5192

RUPTURITA
ALTO EXPLOSIVO
BRASILEIRO

Typo Hydraulico:
PARA MINAS MOLHADAS
Typo Vivo:
PARA DESMONTES COMMUNS

SOCIEDADE BRASILEIRA DE EXPLOSIVOS RUPTURITA, S. A.

AV. RIO BRANCO, 137
(EDIFICIO GUINLE)
8.º and., s. 820
Telephone 23-2739
End. Telegr. RUPTURITA
RIO DE JANEIRO

Comp de Explosivos Industriaes 12 1º 1º Março 23-0968
Comp Nacional Explosivos de Segurança 4 1º Tv Ouvidor 23-3757

Cheddite e Cheddilithe
TYPOS PULVERULENTOS E GELATINOSOS, UNICOS EXPLOSIVOS NACIONAES IGUAES AOS EXTRANGEIROS
Companhia Nacional de Explosivos de Segurança
TRAVESSA DO OUVIDOR N.º 4 - 1.º
Telephone 23-3757

FABR DE PELVORA SEM FUMAÇA 1/5 1º s 103 Lg Carioca 22-7562

HIME & CO.
THEOPHILO OTTONI, 52
TELEPHONE 23-1741

Lacerda Dirceu Ribeiro 101 3º s 1 1º Março.. 23-2846
Mauricio & C Ltda Adriano 39 2º Gen Camara. 23-3584

DESMORONITE
O MELHOR EXPLOSIVO NACIONAL
POTENTE E SEGURO
Adriano Mauricio & C. Ltda.
R. GENERAL CAMARA, 39-2.º - TEL. 23-3584

PINTO LIMA MONZON & C 12 1º 1º Março 23-0968
Socied Bras Explosivos Rupturita 137 8º s 820 Av R Branco 23-2739

EXTERMINADORES DE CUPIM

Empr Extintora do Cupim 70 Senhor Passos.. 24-6439
Empr Immunisadora de Madeiras 317 Gen Camara 24-2542
Esnerio & Fernandes 149 Livramento..... 24-2414
Guedes Motta & C 310 Gen Camara..... 24-4865

CUPIM?! PHONE 24-2542
Extincção do Cupim, Broca e Caruncho em predios, pianos e moveis.
Orçamentos e Vistoria Gratis
EMPRESA IMMUNIZADORA DE MADEIRAS
Escript. e dep. - General Camara, 317

MATA CUPIM S A 13 S José..... 23-4763
Souza Fraga & C 110 Conceição..... 24-3567

CUPIM?...
EM PREDIOS, MOVEIS E PIANOS
VISTORIAS GRATIS
RUA DA CONCEIÇÃO 110 — LOJA
TELEPHONE 24-3567

EXTINCTORES DE INCENDIO

Extintores de Incendio
"FOAMITE"
REPRESENTANTES
Fonseca, Almeida & C. Ltda.
RUA 1.º MARÇO, 112
23-1760 LIGANDO DEPENDENCIAS

COMP FORNECEDORA MATERIAES 55/9 Frei Caneca 22-4424 / 22-4135 / 22-7740

FACULDADES

(Vide Estabelecimentos de Instrucção)

FARINHA DE TRIGO

Comp Luz Stearica secç **MOINHO DA LUZ** 160 Rosario 23-5936
FERREIRA ALFREDO AUGUSTO secç moinho 55 Candelaria 23-4470
Ferreira Alfredo Augusto escr 55 Candelaria.... 23-3590
Minetti & C Ltda do Brasil escr 91 8º s 1/3 Av R Branco 23-3387
Minetti & C Ltda do Brasil dep 827 Av Rodr Alves 24-1538

MOINHO FLUMINENSE
SÉDE: G. CAMARA, 45
TEL.:
23-1223 VENDAS CIDADE
24-4073 ENTREGAS
23-1820 ESCRIPT. GERAL
24-0053 " FABRICA

MOINHO DA LUZ escr
Rêde particular 160 Rosario..... 23-5936
Escriptorio da Fabrica 24 Bened Ottoni.. 28-0576
Armazem e Expedição 24 Bened Ottoni.... 28-2065
Podesta & C Ltda do Brasil 17 1º s 16 Benedictinos 23-3872
Rodrigues Frederico José 4 Lg S Freo Prainha.. 24-0636
RODRIGUEZ HIDALGO 17 1º s 16 Benedictinos 23-3872
Rodriguez Hidalgo J C escr 69/77 5º s 1 Av R Branco 23-0083

FAZENDAS E ARMARINHO

(Vide Armarinho e Fazendas)

FAZENDAS E ARTIGOS PARA ALFAIATES

Antonio Santos & C Quatro Nações 70 Buenos Aires 23-4512
Barki Isaac 137 lojas 14/6 Av R Branco..... 23-4883
Baron Fernando 139C Av Thomé Souza..... 24-3716
Berenstein & Aklander 170B Av Thomé Souza... 24-5059
Bonniard & C A 92 Alfandega..... 23-3902
Calache Dabdab & C 124D Av Thomé Souza... 24-0805

CASA ARTHUR
BOTÕES E MIUDEZAS PARA ALFAIATES
RUA LUIZ DE CAMÕES, 2 — TEL. 22-9356

Casa Vaz 96 Buenos Aires..... 23-3816
Comp Blackstaff de Linhos Ltda 42/4 Ourives.. 24-1637
Costa & Egrejas 8 Av Thomé Souza..... 22-6204
Cunha & Pires M 168 Uruguayana..... 23-5261
D'Araujo A Francisco 185 Av Thomé Souza.... 24-0360
Duarte & C Eloy 128 Buenos Aires..... 23-5602

MOINHO INGLEZ

MOINHO INGLEZ

23-2130 Escritorio Geral, 106/10 - 1.º - Quitanda.
Rede particular
24-1411 Escritorio da Fábrica, 1, Gamboa.
Rede particular
23-1081 Seção de Vendas de Farinha, 106/10 Quitanda.
23-2732 Seção de Vendas de Massas e Biscoitos, 106/10, Quitanda.
23-1050 Seção de Tecidos, 106/10, 2.º, Quitanda.
23-0835 Departamento de Propaganda, 106/10 - 2.º, Quitanda.
28-1411 Fabrica de Lonas, 42, Moraes Silva.
23-4845 Seção de Embarques, 106/10, Quitanda.
24-1845 Despachante Estação Maritima.

Duarte Ruy 138 Av Thomé Souza..... 24-6135

ETIQUETAS
Tecidas e Bordadas - **FABR. FITAS HELVETIA**
— Repres.: R. BEBIANNO COSTA —
RUA DA ALFANDEGA, 200 — Tel. 24-6290

Faria & C J 123 Buenos Aires..... 23-3963
Ferreira L 1/5 1º s 106 Lg Carioca..... 22-2383
Gandelmann Simon 151 Av Thomé Souza..... 24-4669
Gazal & Kalache 334 Alfandega..... 24-1146
Guerstein & Tenengauzer 141 Av Thomé Souza.. 24-5835
Gusid & C 35A Nuncio..... 22-9609

HAGEN, BAYMA & CIA., LTDA.
RUA BUENOS AIRES, 150
TEL. 23-4229 — PRIVATIVO 23-4712

Hagen Bayma & C Ltda armz 150 Buenos Aires 23-4229
Hagen Bayma & C Ltda privativo 150 Buenos Aires 23-4712
Hernandez & Irmão Vicente 337 Alfandega..... 24-0853
Kayat & Aquim 327 Alfandega..... 24-5903
Loria & Filho Elie 228 Alfandega..... 24-2696

CASEMIRAS, BRINS E ARTIGOS PARA ALFAIATES
PEREIRA DE SOUZA & C.
(Successores de J. Soares)
RUA URUGUAYANA N.º 138
TELEPHONE 23-2676 RIO DE JANEIRO

Matos M B casemiras 35B Nuncio..... 22-5607
Miranda Costa & C 122 Buenos Aires..... 23-1287
Monteiro & C R 106 Uruguayana..... 23-5067
Crind Gregorio 346 Alfandega..... 24-3119
Pereira de Souza & C 138 Uruguayana..... 23-2676
Pinto & C A M 129/31 Ourives..... 24-5909
Raynsford & C Carlos 159 Rosario..... 23-4616
Santos & C Antonio 70 Buenos Aires..... 23-4512
Seabra Rodrigues & C 20 Lg José Clemente.... 22-2570
Sion & Saed Divan 206 Alfandega..... 24-3947

FAZENDAS POR ATACADO

Abras Naif Feres 362 Alfandega..... 24-0038
Alexander & C E 100 1º Março..... 23-0135
Almeida & C Osorio 97 Ourives..... 24-2366
Almeida Vidal & C 152 Th Ottoni..... 24-5734
Alvares A 161 Buenos Aires..... 24-0929
Alves de Brito & C 66 Visc Inhauma..... 23-0040
Amoroso Costa & C escr 71 S Pedro..... 24-4768
Amoroso Costa & C armz 74 S Pedro..... 23-1283
Apellan & C L 271 Alfandega..... 24-1641
Arp & C secç import armz 291 Buenos Aires.. 24-3643
Athzyde J 351 Alfandega..... 24-4612
Audi Abrahão 92/4 Prç Republica..... 24-3881
Beck Gies & C 97/101 Alfandega..... 23-1740
Becus Tupogi 116 Prç Republica..... 24-4619
Bloch & C Théodore armz 150A 8º s 2 Buenos Aires 23-3410

Caldas A Mendes 52 Ourives..... 23-0931
Caldeira & C 36 Th Ottoni..... 23-0843
Carvalhal & C 132/34 S Pedro..... 23-2828
Carvalhal & C 132/34 S Pedro..... 23-3316
Carvalho & C Mario 123 1º Março..... 23-2259
Casa Nicolson S A 45 1º Th Ottoni..... 23-3865
CASAS PERNAMBUCANAS casa matriz ger 118 Av Mar Floriano 24-2429
CASAS PERNAMBUCANAS escripts 118 Av Mar Floriano 24-2893
Castro Moreno 225 Alfandega..... 24-0166
Chame José Nicolau 370 Alfandega..... 24-6307
Cherman & Irmão 373 Alfandega..... 24-0058
Cohen & C R 208 Alfandega..... 24-6645
Cohen Salomão 113 Av Thomé Souza..... 24-6335
Costa & C Araujo 119 Alfandega..... 23-3270
Costa Francisco A 394 Alfandega..... 24-6416
Costa Pereira & C 53/5 1º Quitanda..... 23-5129
Couri & Irmão 254 Alfandega..... 24-2847
Coury Chamma & C 321 Alfandega..... 24-1672
Custodio Fernandes & C 145 S Pedro..... 23-3412
Cruz & C Alvaro 120 Alfandega..... 23-0281
Dias Amorim & C Ltda 103 S Pedro..... 24-4830
Dias Zanini & C 24 Nuncio..... 22-5569
Doumet & C J 293 Alfandega..... 24-6515
Edais & C M 257 Alfandega..... 24-4607
Esperança & C Salvador 20 Av Gomes Freire... 22-4768
Esperança & C Salvador 20 Av Gomes Freire... 22-5290
Fabrino de Oliveira J 48 Visc Inhauma..... 23-1499
Farhi Léon 247 Alfandega..... 24-1126
Eeres & Irmão José 300 Alfandega..... 24-1952
Ferreira Balthazar & C 153 Conceição..... 24-1373
Ferreira J A Gomes import 129 1º Ourives..... 24-1543
FERREIRA SOUZA & C import 56 Visc Inhauma 23-5015
Fontes & C E G 42 Candelaria..... 23-2516
Ganem & Irmão Cesar 295 Alfandega..... 24-4771
Gaspar da Silva Araujo & C 76 Alfandega..... 23-0936
Geammal & C Fouad 236 Alfandega..... 24-5030
Geiman & C Salomão 147 Av Thomé Souza..... 24-6542
Gomes Nelson & C 309 Buenos Aires..... 24-6872

TECIDOS

RHEINGANTZ

BUENOS AIRES, 98/100 — PH. 23-0761

Guedes Salvador 27 1º s 6 Av Mar Floriano... 24-4641
Gustavo & C 119 Gen Camara..... 23-3578
Haijat & Irmão A 140 Av Thomé Souza..... 24-1782
Hazan & C S S 15 Av Gomes Freire..... 22-0972
Hoineff & Filho M 329 Alfandega..... 24-5795
Ildefonso Mourão & C 250/250A Alfandega.... 24-6796
Irmãos Bechara 347 Alfandega..... 24-2561
Irmãos Pinheiro 94 Ourives..... 24-2422
Issa & C Ltda João 316 Alfandega..... 24-1197
Jafet & Irmão Ricardo 319/21 Alfandega..... 24-6389
Jammel F 333 1º Gen Camara..... 24-0531
Joaquim Irmãos & C 183 Alfandega..... 24-6570
Jorge & Irmão Rachid 285 Alfandega..... 24-1220
Khair S A Industrias 104 Alfandega..... 23-4405
LUNDGREN IRMAOS LTDA 118 Av Mar Floriano 24-2893
Magalhães Sucupira & C 60 Buenos Aires..... 23-4016
Martin Miguel 170 Av Thomé Souza..... 24-1718
Martins Pinheiro & C 43 Th Ottoni..... 23-3400
Mendonça & C Luiz 35 Quitanda..... 23-3114
Mochcovitch & Irmão 338 Alfandega..... 24-2042
Moreira Irmão & C 81/3 Alfandega..... 23-2624
Moreira Irmão & C 16/8 Pharoux..... 23-0138
Muller & C 114 1º Março..... 23-4847
Muller & C 114 1º 1º Março..... 23-4831
Naim André escr 318 1º Alfandega..... 24-4634
Nicolson S A ger 45 1º Th Ottoni..... 24-6964
Nigri & C J 332 Gen Camara..... 24-0717
Nigri & Irmão Louis 280 Alfandega..... 24-1635
Oliveira & C J A 97 Buenos Aires..... 23-3815
Oliveira Vaz & C Ltda 83/5 S Pedro..... 24-4605
Pereira Fernandes & C 37 Mercado..... 23-4997
Pereira Sobrinho & C 21 Th Ottoni..... 23-4258
Prejawa & C 70 Alfandega..... 23-2310
Racy Irmãos 258 Gen Camara..... 24-5544
Rebello Pereira & C 289 Alfandega..... 24-5093

FABRICA DE ROUPAS BRANCAS

ESPECIALIDADE EM CAMISAS PYJAMAS E CUECAS

Eduardo Bittencourt

Rua Luiz de Camões, 84

TEL. 22-7597

Ribeiro Bellino & C José 139 Buenos Aires.... 23-2883
Ribeiro & C O 352 Alfandega..... 24-0999
Rosenblatt José 342 Alfandega..... 24-4852
Rosental & Irmão 143 Av Thomé Souza..... 24-6652
Saba Jorge 358 Alfandega..... 24-1505
Sampaio Avelino & C 98 1º 1º Março..... 23-5637
Santos Bartholo M 231 Alfandega..... 24-0712
Santos & C Alfredo 37 1º Th Ottoni..... 23-2616
Schama & Irmão Leopold 211 Alfandega..... 24-0754
Seabra & C 78 Visc Inhauma..... 23-4111
Seabra & C priv Gervasio Seabra 78 Visc Inhauma 23-0681
Sequeira Jorge & C escr 136/42 Alfandega.... 23-4612
Sequeira Jorge & C 140 Alfandega..... 24-3423
Silva Adelino 117 Ourives..... 24-5583
Silva Araujo & Gaspar 76 Alfandega..... 23-0936
Silva & C J M escr 51 Buenos Aires..... 23-0790
Silveira & C Amaro 80 3º 1º Março..... 23-3458
Simões Bátista & C 166 Senhor Passos..... 24-3062
Soares & C A 69 Th Ottoni..... 23-1340
Soifer & Gurevitz 379B Alfandega..... 24-2590
Sotto Maior & C armz 36/40 Cons Saraiva.... 23-4010
Sotto Maior & C armz Sr Cardoso 36/40 Cons Saraiva 23-4012
Sotto Maior & C armz Sr Fontoura 36/40 Cons Saraiva 23-4014
Sotto Maior & C armz Srs Nestor e Simões 36/40 Cons Saraiva 23-4013
Sotto Maior & C escr 4/6 S Bento..... 23-4015
Sotto Maior & C escr 4/6 S Bento..... 23-4011
Sucena & C 113 Gen Camara..... 23-1096
Teicher Jacob 344 Alfandega..... 24-0965
Tenengauzer & Mester 323 Alfandega..... 24-4955
Tolmasquim Alfredo 144 S Pedro..... 23-3606
Torós Albert 6 Tv S Domingos..... 24-5173
Varam Gasparian & C 314 Alfandega..... 24-5550
Vieira A A 129 1º Gen Camara..... 23-4407
Vieira Chaves & C 58 Visc Inhauma..... 23-5051
Zarzur Khalil 196 Alfandega..... 24-3257

FAZENDAS E MODAS

A Voga 167 Ouvidor..... 22-9048
Abrão S 241 B Mesquita..... 28-7237
Albagli & C 226 Alfandega..... 24-5656
Bordallo David Pires 37 Leopoldo Froes..... 22-0688
Carvalho Affonso 7 Leopoldo Froes..... 22-4056

Casa Allemã — R. OUVIDOR 158 TEL. 22-5106

Casa Biarritz 11B Uruguayana..... 22-5866
Casa Osorio 25 Leopoldo Froes..... 22-4996
Casa Souza 67 Ev Veiga..... 22-3811
Casa dos Tecidos 22 Carioca..... 22-6420
Casa Trianon 42 Passagem..... 26-3735

CASA VICTORIA

Sedas, Linhos e Novidades

LG. CARIOCA, 2 - 1.º — TEL. 22-2787

CASAS PERNAMBUCANAS armz geral 20 Costa 24-1304
CASAS PERNAMBUCANAS filial 44 Lg S Francisco 22-1298
CASAS PERNAMBUCANAS filial 10/2 Prç Tiradentes 22-7323
CASAS PERNAMBUCANAS filial 118 Av Mar Floriano 24-2893
CASAS PERNAMBUCANAS filial 123/5 Ouvidor 22-7006
CASAS PERNAMBUCANAS filial 118 Av Mar Floriano 24-1297
CASAS PERNAMBUCANAS filial 13 Carolina Meyer 29-3389
Casas Pernambucanas filial 600 Copacabana.... 27-5865
Catran Irmãos 8 1º Lg Carioca..... 22-5396
Chaves & Gonçalves 32 Av Passos..... 22-9143
Cheade Sanan Maria 340 Marq Sapucahy..... 22-9725
FEIRA DE TECIDOS 20 Ramalho Ortigão.... 22-5672
Galano & C E 103 Alfandega..... 23-0038
Jardim & C C 88 Alfandega..... 23-2993
Leitão & Bastos 128 Cattete..... 25-3967
Mandarim 77/81 Av Passos..... 24-5880
Masufir Ricardo 55 Av Gomes Freire..... 22-1515
Pastora A 17 Leopoldo Fróes..... 22-0793
Paulicéa A 2 Lg S Francisco..... 22-9109
Razoavel A 226 Alfandega..... 24-5656
Saltiel Jacques 4A Av Gomes Freire..... 22-2561
Sasson & Aboulafia 2 1º Lg Carioca..... 22-2787
Soares Gomes & C 114 Av Mar Floriano..... 24-0094
Touriel Elie 11 Av Gomes Freire..... 22-5442
Victorino Silva & C 20 Ramalho Ortigão..... 22-5672

FAZENDAS E ROUPAS FEITAS

Armzs Mattoso 101/103 Mariz Barros..... 28-2901
Attanasio R 327 Senado..... 22-8258

Casa Allemã — R. OUVIDOR 158 TEL. 22-5106

CASA RHEINGANTZ 58/100 Buenos Aires.... 23-0761
Fazendas Cariocas Ltda 140 Av Mar Floriano.. 24-1589
Fraga & C Antonio 311 Frei Caneca..... 22-2457
Gonçalves Bohlmann Ltda 254 S Pedro..... 24-1867
Irmãos Koifman & C 96 Prç Republica..... 44-3658
Jaqueta Nacional 104 Sen Pompeu..... 24-0209
Mattos & C Ltda Ary 63 Estr Mar Rangel.... 29-8251
Moreira P S Costa..... 24-2946
Palacio das Roupas 116 7 Setembro..... 22-5936
Palatnic Fany 28 Visc Itauna..... 24-6074
Predilecta A 1013 24 Maio..... 29-0400
Santos & Machado J 10 1º Mercadores..... 23-4511
Schlimmer Josef fabr 176 Av Mar Floriano.... 24-0911
Silva Leal & C Ltda 71 1º Andradas..... 24-0062
Vaz & C Domingos 63 Constituição..... 22-6583

FERMENTO

FERMENTO FLEISCHMANN

FERMENTO EM PO' ROYAL

Standard Brands of Brazil Inc.

PRAÇA DA BANDEIRA, 8-A

Tel. 28-2209

Regeur Lucas 53 Relação..... 22-4401
STANDARD BRANDS OF BRAZIL INC
Secção de Vendas 8A Prç Bandeira..... 28-2209
Gerencia 8 1º Prç Bandeira..... 28-6673

FERMENTO DE CRUZ QUEBRADA

(PORTUGAL)

O MAIS RAPIDO E MAIS ECONOMICO

RUA RELAÇÃO, 53 TEL. 22-4407

FERRADURAS

Hime & C 52/4 Th Ottoni..... 23-1741
Ribeiro Joaquim offic 15 Sta Luiza..... 48-3564

FERRAGENS, TINTAS E LOUÇAS

A Campos & C 643 Av Amaro Cavalcanti..... 29-2584
A Vieira de Mattos 23 Gen Camara..... 23-1400
Abrunhoza & Nascimento 3/7 Lg Campinho.... 29-8310
Affonso Homero & C Ltda 199 S Pedro..... 24-4483
Affonso Homero & C Ltda 199/201 S Pedro.. 24-4518

Alberto d'Almeida & Cia.

CASA FUNDADA EM 1853

Ferragens, Metaes, Cutelarias, Objectos para cosinhas, Tintas, Oleos, etc.

RUA DA ALFANDEGA, 121, 123 e 125

RUA URUGUAYANA, 152, TEL. 23-1830

CAIXA POSTAL 921

RIO DE JANEIRO

Alberti & Stadler 127 1º 1º Março..... 23-1507
Alfredo Lima & C 178/80 S Pedro..... 24-3549
Alfredo Lima & C 178/80 S Pedro..... 24-4810
Almeida & Neves 103 Visc Inhauma..... 24-6635
Alves Carvalhal & C 204 Th Ottoni..... 24-6585
Alves Filho & C 8 Assis Carneiro..... 29-1929
Alves Victor da Silva 39 Pedro Americo..... 25-3175
Andrade & C A B 231 7 Setembro..... 22-5670
Antonio Jascone Sobrinho 455 B Mesquita..... 48-2826
Antunes Bragança & C Merc Munic lado ext 111/3 23-0246

CASA



Rouxinol

FERRAGENS TINTAS e LOUÇAS

M. Oliveira & C.

RUA EV. VEIGA, 125

TEL. 22-5578

RIO

Araujo C Gonçalves 283 Cattete..... 25-0706
Araujo J L 83 Th Ottoni..... 23-5063
Arêas & C Abilio 112 Av Passos..... 24-1776
Arnaud dos Santos & C 106 Alfandega..... 23-2554
Arsenal do Cattete 54 Cattete..... 25-2681
Atab Walter 229A Anna Nery..... 28-9450
Barbosa Manoel Marques 648 24 Maio..... 29-3872
Barros & C Ltda A escr 202 Uruguayana..... 23-4728
Barros & C Ltda A loja 202 Uruguayana..... 23-4727
Barthe Guilherme 104 1º Gen Camara..... 23-5313
Bazar Alberto 697 Jard Botanico..... 26-2472
Bazar Almeida 643 Av Amaro Cavalcanti..... 29-2584
Bazar Almeida 152 Frei Caneca..... 22-0511

BAZAR DO PIRES

FERRAGENS, TINTAS, LOUÇAS E BRINQUEDOS

MANOEL SPANGEMBERG PIRES

RUA N. S. DE COPACABANA, 545

Junto á Matriz do Senhor do Bomfim

Telephone 27-4781 - Copacabana - Rio de Janeiro

Bazar Atlantico 585 Copacabana..... 27-4570
Bazar Bomfim 796 C Bomfim..... 48-4075
Bazar Cajuti 654 C Bomfim..... 48-4899

BAZAR CAJUTI

Ferragens, Tintas, Louças e Artigos Collegiaes

RUA CONDE BOMFIM, 654

Teleph. 48-4899

Bazar Catumby 9 Catumby..... 22-8638
BAZAR CENTRAL 225 Prç Republica..... 24-4251
Bazar Central 560 Copacabana..... 27-1550
Bazar Colombo 115/7 Mariz Barros..... 28-2184
Bazar Derby Club 451 S Frco Xavier..... 48-2137
Bazar Esperança 134 Passagem..... 26-2097
Bazar das Familias Ao 71 Estacio Sá..... 22-5500
Bazar Ganha Pouco 4 S Januario..... 28-5332
Bazar Grajahú 744A B Bom Retiro..... 48-1104
Bazar Ideal 2401 Av Suburbana..... 29-4258
Bazar Ipanema 151 Visc Pirajá..... 27-3052
Bazar Ipiranga 18 Lino Teixeira..... 29-2519
Bazar Jahú 333 S Christovão..... 28-6339
Bazar do Leme 30 Salv Corrêa..... 27-0705
Bazar Lima 54 Lapa..... 22-6827

Bazar Mangueira 41 8 Dezembro..... 28-1199
Bazar Piedade 400 Clarimundo Mello..... 29-4671
Bazar Rodrigues 98A Hadd Lobo..... 22-9794
Bazar S Christovão 379 S Christovão..... 28-3786
Bazar S José 464 24 Maio..... 29-1551
Bazar S Paulo 200 Visc Pirajá..... 27-1551

BAZAR-UNIVERSAL
FERRAGENS, TINTAS E LOUÇAS
BATERIAS PARA COSINHA E ARTIGOS PARA PRESENTES
PREÇOS MINIMOS
M. M. ALVES
CATUMBY, 2 - Esquina de FREI CANECA
Tel. 22-8432

Bazar 606 608 Copacabana..... 27-2652
Bazar Verdun 1063 B Mesquita..... 48-5925
BAZAR UNIVERSAL 2 Catumby..... 22-8432
Bazar Villaça 130 Frei Caneca..... 22-3824
Bazar 20 de Abril 31 20 Abril..... 22-9332
Botelho Adolpho 183 S Pedro..... 24-6776
Braga Manoel 194 Capt Rezende..... 29-4113



Louça Esmaltada
de uso **domestico**
sanitario
industrial
PEÇAS
ESPECIAES
COMP. MECHANICA E IMPORTADORA
DE
SÃO PAULO
Agente exclusivo
da
Fabrica de Ferro Esmaltado Silex
e
Comp. Paulista de Louça Esmaltada
Rua da Alfandega, 34
Tel. 23-1655
RIO DE JANEIRO

Cabral F C 121 Padre Januario..... 29-3318
Calheiros M J 262 C Bomfim..... 28-1279
Camello & C Antonio 213 S Christovão..... 28-1872
Campos & Irmão Manoel 178 José Reis..... 29-4243
Cantisano Pedro 285 Pereira Nunes..... 48-2173
Cantizano Matteo 1083 B Mesquita..... 48-3527

BAZAR COLOMBO
Mais barato do que no centro
Importadores de Louças, Crystaes, Ferragens, Tintas e utensilios para cozinha
ATHAYDE & RUA MARIZ E BARROS Ns. 115 e 117
Tel. **28-2164** — PRAÇA DA BANDEIRA

Carreiro & C J A 9/11 Prç João Pessoa..... 22-0176
Carvalho Armando Silva 40 Camerino..... 24-2410
Carvalho B N 94 Luiz Camões..... 24-0693
Carvalho & C C 104B Mar Cantuaria..... 26-1399
Carvalho Filho & C F P 217A B Bom Retiro.. 29-4235
Carvalho Lauro & C 5 Av Mar Floriano..... 24-6689
Carvalho de Souza & C 87 Th Ottoni..... 24-1394
Casa Abilio 410 Sen Antonio Carlos..... 29-6164
CASA ALBERTO 3064 Av Suburbana..... 29-8378
Casa Alves 133 C Bomfim..... 28-0613
Casa Alves 133 C Bomfim..... 28-4254
Casa Alves 370 Goyaz..... 29-4628
Casa Amaral 23 Invalidos..... 22-3637

PEREIRA, ARAUJO & C.

IMPORTADORES DE

Arame farpado e liso, tubos de ferro para gaz, agua e vapor, chapas de ferro lisas e corrugadas, cobre em chapas e em vergalhões, cimento, ferragens e cutilaria, oleos, graxas, tintas e vernizes, materiaes para construcção, estradas de ferro e officinas em geral.

Metal Deployé — Para construcções em cimento armado.

Drogas para lavoura e industrias, soda caustica, breu, sal amargo, sal de Glauber, bicarbonato, barrilha, etc.

Depositarios das seguintes especialidades de que são agentes em todo o Brasil:

CORREIA STANLEY — PARA TRANSMISSÃO: MAIS RESISTENTE E MAIS BARATA DO QUE QUALQUER OUTRA CORREIA DE COURO OU BALATA — ESPECIAL PARA ENGENHOS CENTRAES, SERRARIAS, FABRICAS DE TECIDOS, MOINHOS DE TRIGO, FUNDIÇÕES, MACHINAS DE LAVOURA E OFFICINAS DE MECANICA EM GERAL.

PEÇAM A TABELLA DE PREÇOS E COMPAREM COM OS DE CORREIA DE COURO OU BALATA.

FABRICADA PELA THE SANDEMAN STANLEY COTTON BELTING CO., LTD. EM DUNDEE-ESCOCIA. FORNECEDORES DO GOVERNO DE S. M. BRITANNICA E OUTROS.

CIMENTO JASPE — OU MARMORE ARTIFICIAL:

ESPECIAL PARA O REVESTIMENTO DE PAREDES, ORNATOS, PLATIBANDAS, CORNIJAS, COLUMNAS, MOLDURAS, FESTÕES, ETC.

GESSO LUKSOR — ESPECIAL QUALIDADE PARA TRABALHOS DE ESTUQUE.

MACHADO LEÃO — DE SUPERIOR AÇO SUECO.

GRAMPOS JACARE' — A MELHOR EMENDA DE CORREIA.

MARCA REGISTRADA E PATENTEADA NO BRASIL SOB O N. 10.994.

Escriptorio e armazem:
RUA DE S. PEDRO N.º 87
Telephones:
24-5610 e 24-1330
Deposito
RUA CAMERINO Ns. 101, 103, 105 e 107
Caixa do Correio N.º 262

Casa da America 339 Av 28 Setembro..... 48-297
Casa André 682 Jard Botanico..... 26-285

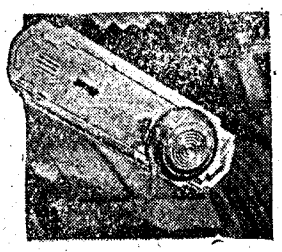

FERRAGENS FINAS E MODERNAS
Fornecedores dos principaes constructores do Rio
Alfredo Lima & Cia.
S. Pedro, 180 - Tel. 24-4810

Casa Auxiliadora 940 Fstr Mar Rangel..... 29-8328
Casa Bolivar 818A Copacabana..... 27-0591
Casa Borlido Maia de Ferragens Ltda 104 1º Março 23-2466
Casa Brandão 75 Bella..... 28-2018
Casa Brasil 271 Vol Patria..... 26-0599
Casa Canêdo 390 Hadd Lobo..... 28-0742
Casa Canedo 592 B Mesquita..... 48-5038
Casa Carneiro 160 Pr Botafogo..... 26-3046
CASA CARRACENA 9 Carioca..... 22-1305

AGOSTINHO FERREIRA & FILHOS LTDA.
IMPORTADORES DE FERRAGENS
RUA 1.º DE MARÇO, 19
Telephone 23-5282
GERENCIA; **Telephone 23-0904**

Casa Centenario 441 Vol Patria..... 26-3073
Casa Central 24 Estacio Sá..... 22-5411
Casa das Chaves 200 S Pedro..... 24-2806
CASA CRUZEIRO 5 Visc R Branco..... 22-2700
Casa 2 Amigos 1357 Uranos..... 29-6359
Casa Fiel 434 24 Maio..... 29-0206
Casa Gloria 314 Vol Patria..... 26-2045
Casa Guimarães 15 Prç Saenz Peña..... 48-1896
CASA HAMBURGO 44 Andradas..... 23-3731
Casa Irmãos Unidos 8 Av Gomes Freire..... 22-8136
Casa Lourdes 31 Carioca..... 22-2380
Casa Luik Ltda 104 1º Th Ottoni..... 23-0597
Casa Machado 989 24 Maio..... 29-0692
Casa Mattos 24 Dias Cruz..... 29-1243
CASA MONROE 191A Riachuelo..... 22-2530
Casa Portão Vermelho 446 C Bomfim..... 48-1015
Casa Progresso 268 Arch Cordeiro..... 29-0781

TALHERES "RADIO"
OS PREFERIDOS EM TODO BRASIL
Santos Azevedo & C. Ltd.
SÃO PAULO
Representantes:
SRS. OHANA & Co.
R. dos Ourives, 129 - 1.º
Teleph. 24-0822

Casa Real 48 Republ Perú..... 22-0569
CASA ROCHEDO 93 Av Mar Floriano..... 23-6017
Casa Rouxinol 125 Ev Veiga..... 22-5578
Casa das Taças 110 Sen Euzebio..... 24-0207
Casa Tancredo e Joia 608 B Mesquita..... 48-3198
Casa Triumpho 229 Cattete..... 25-0104
Casa Varina 10 Pharoux..... 23-1529
Caselli & C Edgardo fabr palha aço 154 B Itapagipe 28-5019
Castro Lebrão & C 79 Uruguayana..... 23-4163
Castro Sobral & C 127 Th Ottoni..... 24-3080
Ciuffo & Filho Caetano 223 Av Mar Floriano.. 24-4391
Confiança A 249 Arist Lobo..... 28-3018
Corrêa & C L 283A Licinio Cardoso..... 28-5159
Corrêa F S 224 S Christovão..... 28-1378
Corrêa Irmão & C 231 Sen Pompeu..... 24-3150
Costa & Alves C 170 Th Ottoni..... 24-0248
Costa Antonio P 26 Camerino..... 24-3634
Costa Carracena & Oliveira 3 Carioca..... 22-2279
COSTA FERNANDES & O 3114 Av Suburbana.. 29-8011



Costa M A 75 Estacio Sá..... 22-7480
CRUZEIRO & C J 5 Visc R Branco..... 22-2700
Cunha A P 6A Marq S Vicente..... 27-0681
Cunha & Magalhães Ltda 211 Livramento..... 24-2623
Dain Simão 6 Mar Bittencourt..... 29-0766
D'Almeida & C Alberto 121/5 Alfandega..... 23-1830
Damasceno & Salembier 65 Senhor Passos..... 24-5736
Dias Garcia & C Ltda secç ferro
26/40 Av B Teffé 24-6181
Dias Garcia & C Ltda dep ferragens
26/40 Av B Teffé 24-5230
Dias Garcia & C Ltda 23/5 Visc Inhauma..... 23-2017
Dias da Silva & C 114 Conceição..... 24-2484
Duarte José Joaquim 8 Estacio Sá..... 22-5417
Duarte Pereira J 284 Leopoldina Rego..... 29-6219
FABR FERRAGENS VANADIUM
212 B S Francisco 48-4917

TALHERES "WOLFF"
Os melhores
WOLFFMETAL Ltda., S. PAULO
ESCRIPTORIO NO RIO:
AV. RIO BRANCO, 69 - 77 — 5.º ANDAR
Tel. 23-5085
SÓ POR ATACADO

Faria João Soares 23A Estr Portella..... 29-8253
Faria Lopes & C 460 Carolina Machado..... 29-8236
Farol da Marinha 63 Av Mar Floriano..... 24-2630
Fernandes & Azevedo F 433 Nerval Gouvêa..... 29-8078
Ferragens Omnia Ltda 183 S Pedro..... 24-6556
Ferreira & Filhos Ltda Agostinho ger
19 1º 1º Março 23-0904
Ferreira & Filhos Ltda Agostinho 19 1º Março 23-5282
Ferreira Pinto Francisco 208 Anna Nery..... 28-2823
FERREIRA SEIXAS & C armz 152 Buenos Aires 23-2877
Ferreira Seixas & C armz 152 Buenos Aires... 23-3550
Figueiredo A M 84 Sen Euzebio..... 24-3451
Fonseca Almeida & C Ltda dep 54/6 Sto Christo 24-6015

CASA PROGRESSO e SERRARIA PROGRESSO
Madeiras, Materiaes, Tintas e Papeis pintados
BOMBEIRO HYDRAULICO
— Teleph. 29-0781 —
J. S. RIBAS & CIA.
FERRAGENS, LOUÇAS E FANTASIAS
RUA DR. ARCHIAS CORDEIRO N.º 268 - MEYER

Fonseca Almeida & C Ltda 112 1º Março..... 23-1760
Fonseca Antonio Gomes 443 Av 28 Setembro... 48-0858
Fonseca & C A N 425 Riachuelo..... 22-9200
Fontes & C D 130 S Luiz Gonzaga..... 28-8308
FONTES GARCIA & C escr 105 Av Passos... 24-0836
Fontes Garcia & C louças e repartições
105 Av Passos 24-2629
Fontes Garcia & C escr 238 S Pedro..... 24-1771
Fontes Garcia & C secç atacado 105 Av Passos 24-6120
França de Almeida & C 45 Misericordia..... 23-1229

"CASA DAS TAÇAS"
Marca Registrada
FERRAGENS, TINTAS E LOUÇAS
O maior e melhor sortimento de taças, bronzes e medalhas para todos os esportes.
J. G. RIBEIRO
RUA SEN. EUZEBIO, 110
Tel. 24-0207
NÃO TEM FILIAL

Frederico & Irmão 261 Arch Cordeiro..... 29-1123
Freitas Couto & C 23 Ourives..... 23-4733
Freitas Couto & C 23 Ourives..... 23-4719
Garcia Gomes Ramiro 882 B Bom Retiro..... 48-3310
Garcia Primo & C 89 Uruguayana..... 23-1304
Giesta Leitão & C 249 Arlst Lobo..... 28-3018
Giordano Irmãos 513 Lins Vasconcellos..... 29-2875
Gomes A B 93 Av Mar Floriano..... 23-6017
Gomes de Assumpção M 874 Av Amaro Cavalcanti 29-4919
Gomes & C Carolino matriz 308 Av 28 Setembro 48-3771
Gomes & C Carolino filial 273 Lobo Junior.... 29-6641
Gomes Carraçêna & C 9 Carioca..... 22-1305
Gomes Irmão & C Merc Munic r XII 26/36.... 23-0046

ARMAZEM DE FERRAGENS E TINTAS
ABILIO ARÊAS & CIA.
112 - Avenida Passos - 112
CANTO DA RUA S. PEDRO. 230
Tel. 24-1776 - Rio de Janeiro

Gomes da Silva Manoel E 13 B Bom Retiro.... 29-1822
Gomes & Teixeira 11 S Clemente..... 26-2067
Gonçalves d'Oliveira Joaquim 388 Laranjeiras... 25-0665
Guimarães C 39 Av Antenor Navarro..... 29-6315
Guimarães J Mario 32 Leopoldina Rego..... 29-6142
Hasenclever & C 69/77 Av R Branco..... 23-5907
Hasenclever & C dep ferro 61/3 Pr S Christovão 28-0263
Hasenclever & C dep ferragens
110 Prç Mar Deodoro 28-0085
Hasenclever & C contab 69/77 Av R Branco.... 24-5354
Henrique P Oliveira 744A B Bom Retiro..... 48-1104
Herberg Villela & C 135 Th Ottoni..... 23-3061
Hime & C 52/4 Th Ottoni..... 23-1741
Iden Hermann 15 S Pedro..... 23-0628
Irmãos Ferraro 108 Sen Euzebio..... 24-5394
Irmãos Ribeiro 2042 Av Suburbana..... 29-4941
J CRUZEIRO & C 5 Visc R Branco..... 22-2700
Japoneza A 38 Estr Mar Rangel..... 29-8122
José A S Pinto & C 164 Sen Euzebio..... 24-4425
Koebsch & Co Herbert A escr 91 2º Uruguayana 23-3765
Leander A G 280 Sen Pompeu..... 24-6651

COLHERES DE ALUMINIO
da afamada marca **"Alpha"**
QUALIDADE SUPERIOR
Fabricante: **A. G. Leander**
Rua Sen. Pompeu, 280
Tel. 24-6651 - Rio de Janeiro

Leão do Estacio Ao 17 S Christovão..... 22-8455
Lojas Portuguezas 12 Mattoso..... 28-8624
Longras José da Silva 16 Jard Botanico..... 26-1811
Lopes Costa & C D 368 Fig Mello..... 28-2941
Lopes Gomes & C secç varejo e escr
15/17 Clapp 23-0245
Lopes Gomes & C secç atacado 15/17 Clapp.. 23-0145
Lopes Marques & C 15 Quitanda..... 22-5555
Lucas Francisco 109 Lavradio..... 22-2706
Luterman Boris 95 Av Mem Sá..... 22-3533
Machado & C R 259 Vol Patria..... 26-0004

CASA CRUZEIRO
FERRAGENS EM GERAL PARA CONSTRUCÇÃO, INDUSTRIA E MECHANICA, TINTAS, LOUÇAS, VIDROS, CRISTAES E ARTIGOS PARA USO DOMESTICO.
J. CRUZEIRO & CIA.
R. Visconde Rio Branco, 5
Telephone 22-2700

Malta Irmão & C armz 95 Gen Camara..... 23-5121
Malta Irmão & C armz 95 Gen Camara..... 24-0103
Malta Irmão & C escr 95 1º Gen Camara..... 24-6897
Mandur & Dias 162 B Ubá..... 28-6059
Marino & Bottone 22 S Clemente..... 26-2731
Marino Bottone & C 47 Hadd Lobo..... 22-9402
Martins & C B 186 S Pedro..... 24-3160
Martins M 90 Humaytá..... 26-2383
Martins Oscar 215 S Pedro..... 24-6571
Mathias José 89 Siqueira Campos..... 27-4998
Mathias José 1071 Copacabana..... 27-5134
Medeiros A 121 S Christovão..... 28-8230
MESTRE E BLATGÉ S. A. S. Est.

"Casas Mesbla"
ALFANDEGA, 79. — 23-2479

Moita Anthero 147 Barreiros..... 29-6491
Monteiro Soares & C 279 Lino Teixeira..... 29-2718
Nahon Samuel 145 Th Ottoni..... 24-5535
Neves Gonçalves & C 21 Carioca..... 22-3929
Neves & Lima Ltda comm dep 120 Av Venezuela 24-5003
Noschese A Souza artig sanit 134 Gen Camara.. 23-1079

A UNIÃO COMMERCIAL
Ferragens, Tintas, Louças e Crystaes
Neves, Gonçalves & Cia.
Importadores e Exportadores
21 - R. DA CARIOCA - 21
TELEPHONES: 22-3929 — 22-2432
— RIO DE JANEIRO —

Nunes & Almeida 1095/7 Av Suburbana..... 29-3279
Oliveira Augusto 177 Av Mem Sá..... 22-6982
Oliveira & C Carlos 213 S Pedro..... 24-3193
Oliveira & C F P 225 Prç Republica..... 24-4251
Oliveira Junior J P 341A Mariz Barros..... 28-3422
Paiva & C M R 55 S Clemente..... 26-0161
Perdigão & C Ltda J 48 Av Passos..... 22-9114
Pereira Araujo & C 87 S Pedro..... 24-5616
Pereira Araujo & C escr 87 S Pedro..... 24-1330
Pereira Araujo & C dep 101/7 Camerino..... 24-3851
Pereira & C Ltda Custodio
15/27 Angelo Bittencourt 48-1012
Pestana da Silva & C Ltda 21 1º Março..... 23-5175
Pharol de Bomsuccesso 11 Cardoso Moraes..... 29-6098
Pharol de Ramos Ao 6 4 Novembro..... 29-6425

CRUZOL
E
CRUZWALDINA
OS
DESINFECTANTES
PREFERIDOS
Productos da
Société Anonyme du Gaz
Distribuidores:
Castro Lopes & Tebyriçá
ALFANDEGA, 81 - 4.º and.
Telephone 23-5304

Pinheiro Guimarães & C balcão
87/9 Visc Inhauma 23-0338
Pinheiro Guimarães & C contab
87/9 1º Visc Inhauma 23-0306
Pinheiro Junior & C Merc Munic lado ext 81/85 23-0146
Pinto & C José A S 164 Sen Euzebio..... 24-4425
Pinto M F 17 Cattete..... 25-3488
Pires Eduardo 155 Sto Christo..... 24-4813
Ramada A Merc Munic lado ext 95/7..... 23-0346
Ramos & Nevares 83 Buenos Aires..... 23-3133
Raymundo & Silva A 40 Lapa..... 22-6253
Reis Fontes J 53 Visc Inhauma..... 23-4477

Ribas J S Av 28 Setembro..... 48-2373
Ribeiro Alves J 48 Republ Perú..... 22-0569
Ribeiro & C Albano 332 Arch Cordeiro..... 29-2205
Ribeiro & C Plinio 117 Ev Veiga..... 22-3616
Ribeiro Costa & C 51 S José..... 22-4423
Richard Franz & Andrade 237 Bella..... 28-4477
Rocha Abilio 191A Riachuelo..... 22-2530
Rodrigues Luiz & C 73/5 Av Passos..... 24-0272
Salgado & C Waldemar 371 Sen Ant Carlos.... 29-6034
Santos A C 1 S Frco Xavier..... 28-0145
Santos A C 796 C Bomfim..... 48-4075
Santos & C A G 129 Th Ottoni..... 24-1477
Santos Lage Camillo 164 Bella..... 28-5515
Santos Manoel José 540 Visc Pirajá..... 27-0594
Schmidt & C Ltda 87 1º Th Ottoni..... 23-4193
Seixas & C J 62 Senbor Passos..... 24-5551
Silva Eugenio Pereira 69 Mauá..... 22-4342
Silva Magalhães & C 76 Buenos Aires..... 23-5730
Silva Magalhães & C 76 Buenos Aies..... 23-4716
Silva Sampaio & C 108 Alfandega..... 23-5628
Soares & C J 163 Rosario..... 23-4734
Soares Leite & C 61 S José..... 22-8631

HIME & C.º

Rua Theophilo Ottoni, 52

Telephone 23-1741

—o—

Importadores de ferro, ferragens, utensilios de lavoura, materiaes para Estradas de Ferro, construcções, etc. Fabricantes de ferro, ferros de engommar, pontas de pariz e muito outros artigos de ferro e bronze.

CIMENTOS

Inglez

"WHITE BROTHERS"

em barricas

e

nacional

em saccos

OS MELHORES

Soares Leite & C 61 S José..... 22-8632
Soares Sobrinho & C 45 Passagem..... 26-0195
Socied Artefactos de Ferro Ltda
24 Odorico Mendes 29-3860
Souto & C Ltda 28 S Pedro..... 23-2227
Teixeira B 138 Bento Lisboa..... 25-0174
Teixeira & C J 184 S Pedro..... 24-0718
Teixeira & C J P 208 Gen Camara..... 24-6513
Teixeira Corrêa & C 128 Th Ottoni..... 24-3022
Teixeira & Filho José 503 Dias Cruz..... 29-0670
Teixeira Leão J 262 Visc Pirajá..... 27-2833
Teixeira M A 161A Gen Gurjão..... 28-1392
Vacchiano & C F 15 Reg Feijó..... 22-2895
Valente & C C 228 S Pedro..... 24-4668
Veiga Custodio 195 Senhor Passos..... 24-4962
Véras Gualter 118 Sen Euzebio..... 24-0162
Vianna Silva & C Ltda 69 Gen Camara..... 23-3072

VICTOR L. T. KRONHAUS

Edificio d'A Noite. Sala 610, 6.º and. — Tel. 23-4509. — Pedra Pomes; Graphite; Esmeril; Amiantho. Mica para Industria e Construcção.

Vieira José 129 Cattete..... 25-1403
Vieira & Marques 12 Visc R Branco..... 22-5620
Vieira de Mattos A 23 Gen Camara..... 23-1400
Viuva Pereira Leite & Filhos 345 Cattete..... 25-1721

FERREIROS

Abrantes José Maria 98 Siqueira Campos..... 27-3745
Abrantes Ozorio Rodrigues 757 24 Maio..... 29-0554
Antonio Campos & Filho 268 Visc Pirajá..... 27-3445
Araujo Irmão & Reis 40 Laranjeiras..... 25-3827
Araujo J 357 B Mesquita..... 48-1780
Aristides & Moreira 23 Visc Duprat..... 22-7893
Arnelias Abilio T 10 Visc Gavea..... 24-0090
Arruda João da Silva 146 Sorocaba..... 26-2351
Azevedo Antonio R 155 24 Maio..... 29-3916
Balthazar J M 82 José Vicente..... 48-0732
Bessa & C José Cardoso 3146/8 Av Suburbana.. 29-8016
Bessa & Sobrinho 321 Marq Sapucahy..... 22-6667
Boni & Irmão Estevam 413A Visc Itauna..... 22-7575
Campos & C Ernesto 67 Senhor Passos..... 24-0843
Campos & Filho Antonio 268 Visc Pirajá..... 27-3445
Campos Sobrinho A 167 Andradas..... 24-5259

Ferros Batidos



PAGANI & CASTIER

PHONE: → 22— 8846

RUA D. JULIA 99 a 107

CARDOSO FRANCISCO PAIVA 10 B S Felix.. 24-0011
Casa Albano offic 17A Riachuelo..... 22-2351
Cesar & Aghina 34 S Clemente..... 26-0284
Coelho Joaquim offic 165 Itapirú..... 28-6169
Costa & Alves 116 Cattete..... 25-3347
Costa Delfim offic 397 Gen Pedra..... 24-5914
Costa Paes José 78 Pereira Almeida..... 28-3396
Costa Reis Manoel Joaquim 29 Av Salv Sá..... 22-3895
Costa Relvas & C 168 Riachuelo..... 22-0195
Cunha & Ferreira 368 S Christovão..... 28-2486
Demetrio & C 540 Copacabana..... 27-1039
Dias Allão Francisco 159 B S Felix..... 24-0399

SERRALHERIA ARTISTICA

Fogões, Caixas para Agua, Portas de Aço, Marquizes, Construcções em Ferro Batido Artistico,

A. F. Paiva & C.

— Rua da Conceição, 23 —

TELEPH. **22-5291** — RIO DE JANEIRO

Dias Dimas G 676 B Mesquita..... 48-1383
Dias M S 7 Escobar..... 28-4377

DIMAS MARQUES DE ABRANTES

SERRALHEIRO E BOMBEIRO HYDRAULICO
AV. SUBURBANA, 2401
Fone 29-4258

Duarte Armindo Luiz 491 Demetrio Ribeiro.... 26-0606
Fabbri Oreste 71 Farani..... 26-1441
FABR TRIUMPHANTE 48 Pedro Alves..... 24-6080
Fernandes & C Christovão 173 Quitanda..... 23-0503
Fernandes Corrêa & C J 54 Av Mem Sá..... 22-8628
Ferreira Sá José 125 S Pedro..... 23-2829
Ferreiro da Lapa 21 Lapa..... 22-6799
Gomes de Souza J 455 Visc Itauna..... 22-5416
Guilhermino & Torres 194 Th Ottoni..... 24-4273
Lauro A 583 Av Amaro Cavalcanti..... 29-1257

GRANDE OFFICINA DE SERRALHEIRO

Fabricação de fogões a gaz, lenha e carvão. Tem sempre em deposito fogões a gaz e a lenha. Portões, grades, gradis e portas de aço aperfeiçoadas, toldos, caixas para agua e grades de almofadas, claraboias, armações para pias, marquizes, etc.

JOSÉ MENDES SIMÕES
Successor de Miguel Simões
Rua S. Clemente, 69 Tel. 26-1043 Rio de Janeiro

Lima Borges & C 104 Frco Eugenio..... 28-2355
Loureiro B 17 Vieira Fazenda..... 23-1025
Lourenço Leonardo 261 Lins Vasconcellos..... 29-1613
Machado Francisco I 184 Bento Lisboa..... 25-4135
Madureira J P 73 Misericordia..... 23-3557
Marinho J 4 25 Março..... 28-8747
Marques Noé Fernandes 168 Cattete..... 25-0076
Martins Loureiro F 143 Th Ottoni..... 24-2488
Mendes Simões José 69 S Clemente..... 26-1043
Miguel Augusto Bento 16 S Clemente..... 26-1686
Monteiro A offic 23 7 Setembro..... 23-3450

OFFICINA DE SERRALHEIRO

FOGÕES, CAIXAS D'AGUA, PORTAS DE AÇO, MARQUIZES, ESQUADRIAS DE FERRO, ETC.

J. Gomes de Souza

VISC. ITAUNA, 455 TEL. 22-5416

Moreira & C Manoel 163 Sen Pompeu..... 24-3332
Moreira José Augusto 374 Leopoldina Rego..... 29-6305
Moreira Manoel Tavares 176 Gen Polydoro..... 26-3552
Morier Henri 369C S Christovão..... 28-3133
Munhoz Junior Eugenio ferros 47 Pedro Alves... 24-3604
Officina Uruguay 403 Uruguay..... 48-1439
Oliveira A Cardoso 549 Fr Caneca..... 22-8437
Oliveira José Luiz serralheiro 153 Jard Botanico 26-2694

SERRALHERIA LOPES

Especialistas em Marquizes, Caixilharia de Ferro, Grades, Portões Artisticos e Portas de Aço — e abrir cofres.

SOLDA A OXIGENIO — TORNEIRO MECANICO

Aristides & Moreira

VISCONDE DUPRAT, 23
Fone 22-7893
RIO DE JANEIRO

OLIVEIRA SOARES & C serralh 47 Fr Caneca 22-8223
PAGANI & CASTIER LTDA
107 Annibal Benevolo 22-8846
Paiva & C A F 23 Conceição..... 22-5291
Pellegrino & Fernandes 75 Fr Caneca..... 22-9632
Pessoa Albano 244 Sto Christo..... 24-0559
Pimenta José Joaquim 153 Bomfim..... 28-0072
Ramos & Fontes J 337 Fig Mello..... 28-6243
Ramos João Silva 127 S Christovão..... 28-6290
Pinto A da Silva 13/5 Tv Oliveira..... 24-0536
Reis M F 133 Humaytá..... 26-0710
REX INDUSTRIAS REUNIDAS 23 3º S Pedro 23-0318
Rodrigues d'Almeida David 157 Senado..... 22-3393
Sá Antonio Maria Ferreira 226 Barata Ribeiro.. 27-0738
Sá & Eugenio 78 Bambina..... 26-2325
Sá & Irmãos J 10 Gen Polydoro..... 26-3313
Sá Manoel M R 129 C Bomfim..... 28-4734

SERRALHERIA LIGURIA

PORTÕES E PORTAS DE AÇO
MARQUIZES
VASILHAMES PARA LACTICINIOS

José Papaleo & C.

AV. AMARO CAVALCANTI, 715
TEL. 29-0682
Engenho de Dentro - Rio de Janeiro

Santos Antonio Ribeiro 166 Demetrio Ribeiro.. 26-3032
Serralh Castro 29 Av Amaro Cavalcanti..... 29-2624
Serralh Feirence 98 Marq Pombal..... 24-5894
Serralh Liguria 715 Av Amaro Cavalcanti..... 29-0682
Soares F Gomes 180 Av Salv Sá..... 22-9661
Souza Pereira Antonio 44 Leandro Martins..... 24-3168
Souza Pereira Feliciano 37 S Clemente..... 26-3093
Staih Armando 120A Jorge Rudge..... 48-3600
Taboada Joaquim 167 Gen Pedra..... 24-4223
Teixeira José Rodrigues 505 S Frco Xavier..... 48-3906
Vimeney Camillo 99 Luiz Camões..... 24-1364

FERRO

Barbará & C Ltda tubos ferro 85 1º Março... 23-5970
Carlizzi Mario 51 Andrade Pertence..... 25-0289
Carvalho Vasco Affonso 123 Pedro Alves..... 24-4980
Casa Cortegaça 269 Pedro Alves..... 24-6762

CASA DOMINGOS JOAQUIM DA SILVA S. A.

Directoria - São Pedro, 48..... 23-5678
Escriptorio Central - São Pedro, 48.... 23-0479
Repartições e Caixa, São Pedro, 48.... 23-0661
Serrarias e Armazens - Pr. São Christovão 28-0025
Madeiras e Materiaes, filial - Aristides Caire, 89 29-2670

Castro Lebrão & C 28 Conceição..... 22-5867
Cofermat Comp Bras Ferro e Mat Constr S A
81 Buenos Aires 23-1930

"COFERMAT"

Cia. Brasileira de Ferro e Materiaes de Construcção S. A.

Ferro - Chapas - Tubos - Cimento - Arame - Alvaiade

Rua Buenos Aires, 81 —

Tels. 23-1930 - 23-1939

23-4633 - 24-4127

Cofermat Comp Bras Ferro e Mat Constr S A dep
124/48 Av Venezuela 24-4127

SOC. AN. MARVIN

Rua Menna Barreto, 72

TELEPHONES 26-0028 - 26-0050

Cofermat Comp Bras Ferro e Mat Constr S A ger
81 Buenos Aires 23-4633
Comp Siderurgica Belgo Mineiro S A dep
160 Equador 24-3379

COMPANHIA SIDERURGICA BELGO MINEIRA S. A.

Séde Social

AVENIDA DO COMMERCIO, 503 — BELLO HORIZONTE

:::

USINA SIDERURGICA EM SABARA' (ESTADO DE MINAS)

USINA DE SABARA' actualmente produz e distribue por todo o Brasil o seguinte material:

Ferro Guza, Duro, Macio, Extra. — **Vergalhões** Redondos de Qualquer Bitola. — Barras de Ferro Redondas, Quadradas e Chatas. — **Ferro para Ferraduras.**

Cantoneiras, Vigas, Ferro Duplo T e U. Toda e qualquer Especie de peças de Ferro e Aços Fundidos.

:::

AVENIDA RIO BRANCO, 114 - 4.º ANDAR

Tels. 22-4508, 22-4412, 22-4411

RIO DE JANEIRO

Davol & C 71 Constituição..... 22-6026
De Luca & Paravato 18 Riachuelo..... 22-1046
Duarte & C Joaquim 387A Frco Bicalho..... 24-1185
Fabr Monsaraz 180A Theod Silva..... 48-5250
Fernandes & Oliveira 208 Sto Christo..... 24-1357
Ferro Velho Ao 42 Riachuelo..... 22-8172
Ferro Velho Sant'Anna 109 Sant'Anna..... 24-0895
Figueiredo Niezem 272 Sto Christo..... 24-3693

Pinheiro, Guimarães & Comp.
IMPORTADORES

Rua Visc. Inhauma, 87/89
Telephs. 23-1344 - 23-0338

FERRO - CIMENTO - AÇO - CHAPAS DE FERRO - COBRE - TUBOS PARA AGUA E VAPOR - FERRAMENTAS - FERRAGENS EM GERAL.

DEPOSITOS:
RUA EQUADOR, NS. 226 /32

Galan Ruiz Caetano 23 Pedro Alves..... 24-2395
Grisolia Salvador 36 B S Felix..... 24-6791
Hime & C 108 Sacc Cabral..... 24-6282
Hime & C 203 Fig Mello..... 28-2795
Hime & C 203 Fig Mello..... 28-2787
Irmãos Greco 8 Lopes Souza..... 28-5947

TUBOS DE FERRO FUNDIDO

PARA AGUA, GAZ, E ESGOTO, 2" a 24", DE PONTA E BOLSA, ROSCA E FLANGES.
PEÇAS ESPECIAES — REGISTROS

BARBARÁ & CIA. LTDA.

1.º de Março, 85 - Terreo
TELEPHONE 23-5970

KUPPERMANN JORGE 164 Sacc Cabral..... 24-2867
Marvin S A dep 68 Pr Cajú..... 28-0199
Paci Attilio object arte 183 Av R Branco..... 22-2896
Pereira A Garcia 28 4º s 4 Mayrink Veiga..... 23-1355
Pierre & C 183 Frco Eugenio..... 28-7939
Pinheiro Guimarães & C 87/9 Visc Inhauma... 23-0338
Pinheiro Guimarães & C exped
87/9 Visc Inhauma 23-0442
Pinheiro Guimarães & C ferragens secç ferro
87/9 Visc Inhauma 23-1344

COMPANHIA MECHANICA E IMPORTADORA DE SÃO PAULO

AÇO e FERRO
DE TODAS AS QUALIDADES

— AÇO E FERRO FUNDIDOS — LAMINADOS — FORJADOS. — AÇOS PARA MOLAS. — AÇOS MANGANEZ E SILICIO. — AÇOS ESPECIAES DIVERSOS. — FERRO LAMINADO. — VIGAS. — CANTONEIRAS. — TUBOS PARA AGUA E VAPOR. — CHAPAS PRETAS E GALVANISADAS. — TRILHOS — EIXOS E SEUS PERTENCES. — ARAME DE AÇO E DE FERRO, PRETO OU GALVANISADO. — ARAME PARA FLORES. — FERRAMENTAS. — BROCAS. — PARAFUSOS — PREGOS. — REBITES. — PREGOS PARA LINHA, TIREFONDS, ETC.

RUA DA ALFANDEGA, 34

Tel. 23-1655

RIO DE JANEIRO

Pinho Figueiredo Ltda 209/13 Sacc Cabral.... 24-0567
Pinto Soares Manoel 232 Sto Christo..... 24-3381
POMAR & FILHO 264 Sto Christo..... 24-2250
Rodrigues & Cunha 256 Sto Christo..... 24-4484
Rodrigues Manoel 210A Pedro Alves..... 24-4036
Rotondaro Miguel 226 Av Suburbana..... 28-9749
Salgueiro José 232 Pedro Alves..... 24-0069
Sallivan Pierre 561 Visc Itauna..... 22-2707
Saraiva Luiz Lopes 224 Sto Christo..... 24-4125
Serralheria Artistica 427 Gen Pedra..... 24-0526
Silva J dep 277 Pedro Alves..... 24-4938
Silva José Joaquim 10 Pedro Alves..... 24-6449
Simmler & C Eugenio 91 6º s 6 Av R Branco 23-4873
Socied Siderurgica Ltda 114 3º Av R Branco.. 22-6387
Socied Siderurgica Ltda secç laminados
114 3º Av R Branco 22-6650
Soehnchen Guilherme ferramentas
4 2º s 3 Mayrink Veiga 23-3876
Tavares de Jesus Maria 192 1º Pedro Alves.... 24-6367
Teixeira Antonio 216 Pedro Alves..... 24-1916
Teixeira José 113 Pedro Alves..... 24-3110
Teixeira José 268 Pedro Alves..... 24-3251

FIAÇÃO E TECELAGEM

Bicalho & C L G escr 28 6º s 7 Mayrink Veiga 23-5558
Brasil Industrial 125 sb 1º Março..... 23-1534
BRASITAL S A escr 91 3º Av R Branco..... 23-0374
Comp America Fabril fabr 858 B Mesquita.... 48-0490
Comp America Fabril 858 B Mesquita..... 48-3937
Comp America Fabril fabr 61 Gen Gurjão..... 28-0547
Comp America Fabril secção varejo
898 B Mesquita 48-1683
Comp America Fabril 130 Pacheco Leão..... 26-0053
Comp America Fabril 32 Th Ottoni..... 23-2045
Comp Deodoro Industrial escr 84 Visc Inhauma 23-2920
Comp Deodoro Industrial directoria
84 Visc Inhauma 23-4394
Comp Fiação de Algodão
9 2º s 278 Av R Branco 23-5624
Comp Fiação Rio Janeiro S A fabr
58 Tv Borborema 29-8103
Comp Fiação Rio Janeiro S A
305 2º s 201/6 Av Presid Wilson 22-7605
Comp Fiação Tecid Alliança escr 61 S Pedro.. 23-2723
Comp Fiação Tecid Alliança fabr
69 Gen Glycerio 25-0284
Comp Fiação e Tecidos Cometa escr
48 1º Visc Inhauma 23-3725
Comp Fiação Tecidos Confiança 1 Souza Franco 48-2528
Comp Fiação e Tecidos Industr Campista
110 3º 1º Março 23-3723
Comp Fiação e Tecidos Industr Mineira
56 2º Gen Camara 23-3644
Comp Fiação e Tecid Sarmento 47 4º Alfandega 23-3535
Comp Industrial Bello Horizonte
7 6º s 606 Prç Mauá 23-3728
Comp Industrial Sto Amaro escr 101 1º Março 23-1564
Comp Industrial Sto Amaro direct 101 1º Março 23-1565
Comp Lanificio Rio de Janeiro S A fabr
455 Alegria 28-5070
Comp Lanificio Rio de Janeiro S A escr
38 Visc Inhauma 23-5385
Comp Manufactora Fluminense escr
56 1º Visc Inhauma 23-2917
Comp Nac Tecidos Nova America 67 1º S Pedro 23-1715
Comp Nac Tecidos S Frco Xavier
85 João Rodrigues 29-3117
Comp Nac Tecidos S Frco Xavier
197/9 Quitanda 23-2362
Comp Nova America 1124 Av Suburbana..... 29-2344
Comp Progr Industr do Brasil gab direct
18 1º Th Ottoni 23-3089
Comp Progresso de Valença 133 1º 1º Março.. 23-1211
Comp Taubaté Industrial
69/77 2º s 15 Av R Branco 23-5058
Comp Tecidos Bom Pastor 33 Bom Pastor..... 48-0494
Comp Textil Bernardo Mascarenhas escr
19 7º s 7 Gen Camara 23-4265
Comp Tijuca 54 1º Buenos Aires..... 23-2593
Confiança fabr 1 Souza Franco..... 48-1599
Corcovado direct 24/6 Th Ottoni..... 23-2476
Corcovado escr 24/6 Th Ottoni..... 23-0026
Corcovado fabr 532 Jard Botanico..... 26-0087
Corcovado fabr Botafogo 314 B Mesquita..... 48-0493
Cotonificio Gavea S A escr 29 Cons Saraiva... 23-5728
Cotonificio Gavea S A fabr 83 Marq S Vicente 27-0737
Covilhã 111 Garibaldi..... 48-1480
Diab Irmão & C 212 Ferreira Pontes..... 48-5726
Esperança S A fabr 349 Frco Eugenio..... 28-0650
Fabr Maracanã S A 1297 C Bomfim..... 48-2088
Fabr Tecidos Esperança S A
82 1º Visc Inhauma 23-3532
Fabr de Tecidos de Jersey 327 Buenos Aires.. 24-0960
Fabr Tec Maria Candida S A
7 16º s 1611 Prç Mauá 23-3456
Fabr Votorantim S A 61 Visc Inhauma..... 23-0735
Ferreira Guimarães & C 86 1º 1º Março..... 23-2324
Ferreira Guimarães & C socios 86 1º 1º Março 23-3335
Lanificios Minerva S A 83 Pinto Guedes..... 48-4223
Lanificios Minerva S A casemiras 143 Alfandega 24-2777
Lanificios Minerva S A casemiras 143 Alfandega 24-5595
Martins Pereira M 80 1º s 8 Visc Inhauma.... 23-3843
Mendes Gomes Antonio 68 Gratidão..... 48-2800
Moinho Inglez secç tecidos 106/10 2º Quitanda 23-1050
Moinho Inglez secç embarques
106/10 1º Quitanda 23-4845
Pereira Pires & C escr 78 Prç Republica..... 24-2450
Petropolitana 177 Quitanda..... 23-0446
Pinna Vinhal & C Ltda 74 1º S Pedro..... 23-1273
Pinna Vinhal & C Ltda fabr 60/2 Nicaragua... 29-6145
Progresso Industrial do Brasil escr
18 1º Th Ottoni 23-2367
Sta Heloisa escr 78 Visc Inhauma..... 23-3533
Sta Heloisa 24 João Francisco..... 28-0468
S Pedro de Alcantara 81 1º Candelaria..... 23-3726
Tecelagem de Seda Italo Brasileira
137 11º s 1102/5 Av R Branco 23-2729
Tijuca fabr 39 Boa Vista..... 48-0624
Zamboni F escr repres 35 Gen Camara..... 23-3454

FICHARIOS
Registros Visiveis "A C M E"
CASA EDISON
SETE SETEMBRO, 90
TELEPHONE 22-7730

FIGURINOS E REVISTAS ESTRANGEIRAS

Figurino Rio Chic admin 31/9 1º s 4 Prç Floriano 22-1422
Moura Fontes Carlos de Castro 145 1º Ouvidor. 22-9220

FILTROS

Alliança Commercial de Anilinas Ltda
Rio de Janeiro-São Paulo-Porto Alegre-Recife-Bahia
RIO DE JANEIRO
Rua D. Gerardo 42 - Caixa Postal 650 - Tel. 23-1620

Barboza & C I C 107 Pr Inhauma..... 29-6769
Casa dos Filtros 30 Lg José Clemente..... 22-9698

"CASA DOS FILTROS"
Largo José Clemente n.º 30, antigo do Rosario - Phone 22-9698. Filtros e Velas filtrantes "Torpedo" e "Salus". Vendas por atacado e a varejo.

Fabrica de Filtros Fiel e Senun 237 Figueira.. 29-0241

FABRICA **HYCLA**
FILTROS E VELAS PARA TODOS OS FINS INDUSTRIAES, COMMERCIAES E DOMESTICOS.
RUA RIACHUELO, 128 — TELEPH. 22-5630

FEIRA DOS FILTROS
Filtros de todos os typos, pressão e barro, e accessorios. Velas "Senun". Vendas por atacado e a varejo. 1.º de Março, 92, esquina. Tel. 23-0498.

Guedes & Pereira 92 1º Março..... 23-0498
Silva Armando 139 Lavradio..... 22-6458

FIOS MAGNETICOS

SOCIEDADE ERICSSON DO BRASIL LTDA.
Fios magneticos
RUA GENERAL CAMARA, 58 — TEL. 23-2788

FIOS PARA TECELAGEM

Comp Fiação do Rio de Janeiro S A fabr 58 Tv Borborema 29-8062
Fritz Pollmann escr 113 1º Gen Camara..... 23-3963

FIOS PARA INDUSTRIAS TEXTIS NACIONAIS E ESTRANGEIROS
E. SOUSA
TRAVESSA BELAS ARTES, 5-C
Fone 22-6782
RIO DE JANEIRO (BRASIL)

KILLER H 10 1º Senhor Passos..... 23-5256
Kosinski Miguel 101 5º s 3 1º Março..... 23-5003
Sousa E 5C Tv Bellas Artes..... 22-6782

FITAS DE AÇO

CHARLEROI 75 Prç Republica..... 22-4898

COMP. EXPRESSO FEDERAL
FITAS DE AÇO E SELLOS PARA ARQUEAÇÃO DE VOLUMES
87 - AV. R. BRANCO TEL. 23-2000

Herdes G repres fabrs estrangeiras 19 Arcos.... 22-2527
S I T E L Soc Ind Tech Embalagens Ltda fitas de aço para arqueação 246 Gen Camara 24-3482

SITEL
Fitas de aço, sellos, cantoneiras, apparelhos e demais artigos de embalagem.
RUA GENERAL CAMARA, 246 — TEL. 24-3482

FITAS para CHAPÉOS
Hermenegildo Morbin
FABRICA. AV. CELSO GARCIA, 254
Tel. 9-0770 — S. Paulo

FLORICULTORES E HORTICULTORES

A ARTE FLORAL 17 Gonç Dias..... 22-8260
A FLORA IMPERIAL 258 Gen Polydoro..... 26-2836
A ROSEIRAL 167 Av R Branco..... 22-0443
A ROSEIRAL 167 Av R Branco..... 22-0818
Almeida & Negrais Loc 1 Prç Olavo Bilac..... 23-3858
Alves Manoel 12 Hadd Lobo..... 22-7262
Arêde Valentim Gen Polydoro..... 26-2590
Barbosa & Irmão Abel Loc 38 Prç Olavo Bilac 23-5200
Cardoso Israel Loc 33 Prç Olavo Bilac..... 23-3528
CASA FLORA
Matriz 61 Ouvidor..... 23-5022
Matriz 61 Ouvidor..... 23-5757
Filial 67 Gonç Dias..... 22-0486
Filial 67 Gonç Dias..... 22-3225
Deposito 30 Moraes Silva..... 28-3688

A "ROSEIRAL"

FLORES FINAS
Orchideas raras
Tel.
22-0818 e 22-0443



Ornamentações
Confecções
Ender. Telegraph.
"Lariesor"

R. DO COUTTO ALMEIDA
AV. RIO BRANCO, 167 — ESQUINA DA RUA S. JOSE'



Membro da THE FLORISTS TELEGRAPH DELIVERY ASSOCIATION

Serviço internacional de flores pelo telegrapho, em correspondencia com os maiores floristas de todos os paizes

PREPARADOS DE VALOR DA "FLORA MEDICINAL"

CHÁ ROMANO
Laxativo brando, util nas prisões de ventre. Póde ser usado diariamente sem nenhum inconveniente.

MUSA SEIVA
Succo fresco da MUSA SAPIENTUM que melhor resultado tem produzido nas bronchites, tosses, grippes e escarros de sangue.

COCCULOS
Soffrimentos de estomano, dyspepsias, tonteiras dôr de cabeça, peso e somnolencia depois das refeições, etc.

PIPER
Medicamento poderoso, indicado para o tratamento das hemorrhoidas.

AGONIADA
Molestias do utero, metrite e endometrite, colicas e difficuldades de regras, corrimentos, ventre volumoso e dolorido.

CARPASINA
Indicado na asthma e bronchite asthmatica.

CUIDADO COM AS IMITAÇÕES E FALSIFICAÇÕES

Procurar em
Rua S. Pedro, 38-Tel. 23-2726
Drogaria, Plantas medicinaes e Especialidades pharmaceuticas
Rua S. José, 75 -Tel. 22-8601

(A nossa casa está habilitada a fornecer qualquer quantidade de plantas medicinaes e industriaes para exportação).

Casa Flores Sta Therezinha 268 Gen Polydoro.. 26-4300
Casa S Francisco flores 63 S Freo Xavier..... 28-8781

CASA VERDE MOVEIS ARTISTICOS
88, RUA SEN. EUZEBIO, 88 - 24-4079

Cravo Nova Friburgo 0 Loc 36 Prç Olavo Bilac 23-5254
Custodio Diniz & Martins Ltda 2 Cel Rangel.. 29-8029
Dique & Caetano Loc 17 Prç Olavo Bilac..... 23-4751

A FLORESTA
D. MERLO & CIA.
TRABALHOS MODERNOS EM BOUQUETS
COROAS E ORNAMENTAÇÕES
PHONE 25-0992 — LARGO DO MACHADO, 4

Fernandes Junior Antonio Loc 26 Prç Olavo Bilac 23-4151
Flor da Noite A 25 Assis Carneiro..... 29-1246
Flor do Uruguay 675 B Mesquita..... 48-1047
FLORA IMPERIAL A 258 Gen Polydoro..... 26-2836
Flora Jardim 310 Cattete..... 25-4717
Flora N S da Paz 66 Joanna Angelica..... 27-2698
Flora do Rio dep cravos 133 Mariz Barros..... 28-9204
Flora S Joaquim 52 S Christovão..... 22-6119

FLORICULTURA BARBACENA

AARÃO MORAES
R. REP. DO PERU', 113
Tel. 22-8132 - 22-5539

BOUQUETS DE NOIVA, CESTAS ARTISTICAS, COROAS E PALMAS DE FLORES NATURAES.

ORNAMENTAÇÕES PARA BANQUETES, CASAMENTOS E OUTRAS FESTAS
PREÇOS INEGUALAVEIS

Floricultura Avenida 159 Av R Branco..... 22-9613
Floricultura Barbacena 113 Republ Perú..... 22-8132
Floricultura Barbacena 113 Republ Perú..... 22-5539
Floricultura Sto Antonio 298 Gen Polydoro.... 26-3356
Francisco Fernandes Duarte Loc 16 Prç Olavo Bilac 23-4355
Freitas & Pereira 574 S Luiz Gonzaga..... 28-1909
Freitas & Pereira Loc 41 Prç Olavo Bilac.... 23-5500
Fucci Lezieri dep cravos 189 S Christovão.... 28-7092
Goulart & Cardoso Loc 4 Prç Olavo Bilac..... 23-4951



A ARTE FLORAL
JORGE HEUSELER
RUA GONÇALVES DIAS 17

Telephones 22-8260 e 22-3901

RIO DE JANEIRO

CESTAS COM FLORES FINAS, CAIXAS E BOUQUETS DE NOIVA E CORÔAS.

Neves & C Emilio 198 Buenos Aires..... 24-1099
Rainha das Flores A 122 Visc Pirajá..... 27-1736

CASA FLORA
SCHLICK & NOGUEIRA
MATRIZ:
Ouvidor, 61 - Tel. 23-5022
FILIAL:
Gonç. Dias, 67 - Tel. 22-0486
TRABALHOS MODERNOS EM FLORES PARA TODOS OS FINS -- PLANTAS ORNAMENTAES E FRUTIFERAS -- G CHACARAS PROPRIAS
AJARDINAMENTO
Casa mais antiga do ramo
Preços sem competidores

Ribeiro & Sobrinho Gaspar 195 Prç Republica.. 24-3765
Roseiral A 167 Av R Branco..... 22-0818

Hortulania 79 Republ Perú..... 22-0576
Leitão Antonio 296 Archias Cordeiro..... 29-3053
Leite Teichnoiz & C Ltda escr 48 Sen Nabuco 48-0364
Martello Adriano 217 Visc Itauna..... 24-3007
Mattos & Moreira 567 Copacabana..... 27-0502
MERCADO DE FLORES Leone & Faria
Loc 40 Prç Olavo Bilac 23-5400
Mercado de Flores A Florista
Loc 5 Prç Olavo Bilac 23-4251
Mercado de Flores Alves J Antonio
Loc 7 Prç Olavo Bilac 23-5000
Mercado de Flores Antonio Pinto & Mira
Loc 12 Prç Olavo Bilac 23-4000
Mercado de Flores Castro Antonio Santiago
Loc 6 Prç Olavo Bilac 23-4451
Mercado de Flores Domingos Vieira da Cunha
Loc 35 Prç Olavo Bilac 23-4351
Mercado de Flores Meirelles & Jorge
Loc 15 Prç Olavo Bilac 23-5100
Mercado de Flores Pinto & Souza
Loc 10 Prç Olavo Bilac 23-3355
Mercado de Flores Salles Oscar
Loc 24 Prç Olavo Bilac 23-0216
Mercado de Flores Vva M Coelho
Loc 2 Prç Olavo Bilac 23-5600

CASA FLORA
SCHLICK & NOGUEIRA
MATRIZ:
Ouvidor, 61 - Tel. 23-5022
FILIAL:
Gonç. Dias, 67 - Tel. 22-0486
TRABALHOS MODERNOS EM FLORES PARA TODOS OS FINS -- PLANTAS ORNAMENTAES E FRUTIFERAS -- G CHACARAS PROPRIAS
AJARDINAMENTO
Casa mais antiga do ramo
Preços sem competidores

Mercado de Flores de Botafogo Ao Fausto Cardoso
Gen Polydoro 26-2837
Mercado de Flores de Botafogo Flora Centenario
Gen Polydoro 26-3026
Mercado de Flores de Botafogo Flora Sant'Anna
Gen Polydoro 26-2167
Merlo & C D 4 Prç Duque Caxias..... 25-0992
Monteiro & Irmão 36 Capt Felix..... 28-2919
Motta Antonio Pinto Loc 8 Prç Olavo Bilac.... 23-4551
Pinheiro & C Raul 29 Carioca..... 22-5401
Ribeiro & Rosa Manoel Loc 9 Prç Olavo Bilac.. 23-4851
Roseiral A 167 Av R Branco..... 22-0443
SCHLICK & NOGUEIRA
Matriz 61 Ouvidor..... 23-5022
Matriz 61 Ouvidor..... 23-5757
Filial 67 Gonç Dias..... 22-0486
Filial 67 Gonç Dias..... 22-3225
Silva Manoel Pereira 299 Vol Patria..... 26-2887
Souza Agostinho Vieira Loc 34 Prç Olavo Bilac 23-5700
Teixeira Alfredo José Loc 3 Prç Olavo Bilac... 23-2200
Thurler Julio Loc 19 Prç Olavo Bilac..... 23-1073

FLORISTAS

A' ARTE FLORAL 17 Gonç Dias..... 22-8260
A ROSEIRAL 167 Av R Branco..... 22-0443
A ROSEIRAL 167 Av R Branco..... 22-0818
Ao Bogary 32 Invalidos..... 22-3477
Arte Floral 17 Gonç Dias..... 22-3901
CASA FLORA
Matriz 61 Ouvidor..... 23-5022
Matriz 61 Ouvidor..... 23-5757
Filial 67 Gonç Dias..... 22-0486
Filial 67 Gonç Dias..... 22-3225
Casa das Rosas 298 Cattete..... 25-3284
Chagas & C Stella 178 1º s 5 Buenos Aires.. 24-3067
Costa Santos & C 16 Conceição..... 22-5613
Coulon & C Mme 58 Wenceslau..... 29-4207
Coutto Almeida R Do 167 Av R Branco..... 22-0818
Eduardo & Antunes 122 Visc Pirajá..... 27-1736
Fabr Flores Ao Ciclame 198 Buenos Aires..... 24-1099
Flora S João 292 Gen Polydoro..... 26-3020
Jardinopolis A 55 Carioca..... 22-9007
Lyrio Ao Loc 39 Prç Olavo Bilac..... 23-0113
Martins & Santiago Loc 22 Prç Olavo Bilac..... 23-5300
MEIRELLES J G 171 7 Setembro..... 22-2601

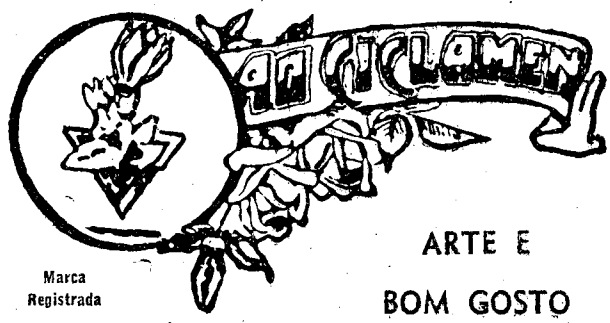

Marca Registrada

ARTE E
BOM GOSTO

FLORES ARTIFICIAES PARA TODAS AS APPLICAÇÕES ARTISTICAS

Fabrico esmerado de
flores para
vasos

CORÔAS, CORBEILLES E GUARNIÇÕES PARA CASAMENTOS

—— :: ——

PLUMAS, FANTAZIAS DE PENNAS, ETC.

EMILIO NEVES & CIA.

RUA BUENOS AYRES, 198, LOJA

Teleph. 24-1099

Mercado de Flores Gonçalves & Lima
Loc 30 Prç Olavo Bilac 23-3985
Mercado de Flores de Botafogo Barbosa João
Baptista barraca 6 Gen Polydoro..... 26-1614
Mesquita A S caix e corôas 61 Eng Dentro.... 29-3239

SCHLICK & NOGUEIRA
Matriz 61 Ouvidor..... 23-5022
Matriz 61 Ouvidor..... 23-5757
Filial 67 Gonç Dias..... 22-0486
Filial 67 Gonç Dias..... 22-3225



A ARTE FLORAL
JORGE HEUSELER
RUA GONÇALVES DIAS 17

Telephones 22-8260 e 22-3901

RIO DE JANEIRO

CESTAS COM FLORES FINAS, CAIXAS E BOUQUETS DE NOIVA E CORÔAS.

FOGÕES

Almeida & C L B escr 28/42 Arcos..... 22-1342
Almeida & C L B armz 34 Arcos..... 22-0409
Almeida & C L B armz 34 Arcos..... 22-1718
Almeida & C L B 28/42 Arcos..... 22-2549

CASA JUNKER

ERNESTO IGEL & CIA.

JUNKER & RUH

fogões a gaz para residencias JUNKER & RUH
fogões a gaz para restaurantes JUNKER & RUH
fogões a gaz para hospitaes JUNKER & RUH
fogões a gaz para hoteis, etc. JUNKER & RUH
fornos a gaz para confeitarias JUNKER & RUH

aquecedores a gaz para todos os fins..... JUNKERS

JUNKERS

213, RUA DO SENADO
22-1712 — 22-1749
Vendas á vista e a prazo
Reformas — Limpezas

CASA HAMBURGO 44 Andradas..... 23-3733
CLYDE DO BRASIL, LTDA.
R. CANDELARIA, 83, LOJA — TEL. 23-0763
FOGÕES A OLEO, CARVÃO E LENHA E CALDEIRÕES A VAPOR.

COMP FORNECEDORA MATERIAES
35/9 Fr Caneca 22-4424 / 22-4135 / 22-7740

BERTA
FOGÕES em geral
Lenha - Gaz ou Oleo Combustivel
- Cosinhas completas -
Cia. Instaladora
Casa Berta Ltda.
141, URUGUAYANA
TEL. 24-1034

Comp Inst Casa Berta Ltda 141 Uruguayana.... 24-1034
Comp Inst Casa Berta Ltda 16A Azeredo Coutinho 24-2133
Ewel Otto 44 Andradas..... 23-3733
Fabr Fogões Confiança 442 Carolina Machado.. 29-8385
Fernandes Corrêa & C J 54 Av Mem Sá..... 22-8628

Fogões a gaz allemães
KUPPERSBUSCH
Economicos Seguros Resistentes
Fernando Hackradt & Cia.
S. PEDRO, 45 TEL. 23-2940

FOGÃO ETERNO 101 1º s 4 1º Março..... 23-4778
FOGÕES "OMEGA"
MARMITAS E TORNEIRAS HIGIENICAS
URUGUAYANA, 114 — TEL. 23-4640

HIME & CO.
FOGÕES "ETERNO" A CARVÃO E ECONOMICOS A LENHA
TH. OTTONI, 52
TELEPHONE 23-1741

Igel & C Ernesto 213 Senado..... 22-1749

L. B. de ALMEIDA & C.IA
FOGÕES A GAZ, LENHA E CARVÃO.
RUA DOS ARCOS, 28 a 42
Phones 22-0409 / 22-1718

Inventos Nacionaes Omega S A escr 114 Uruguayana 23-4640
Kobler & Magnini Ltda 47 2º Alfandega..... 23-3251

F. R. MOREIRA & C.IA.
107-Avenida Rio Branco-109
Fogões a gaz "SENKING"
COSINHAS E LAVANDERIAS A VAPOR
Telephone 23-4444

Lopes Ribeiro & C Ltda 21 Senado..... 22-0127
Martino & C Americo 3 Quitanda..... 22-1329
MARTINS DO AMARAL & Cia.
Azulejos, Ladrilhos, Louças sanitarias, Fogões.
RUA FREI CANECA, 77/81, loja e deposito — 22-9647 — Escript. 22-6318.

Maxwell & C Ltda 101 1º s 4 1º Março..... 23-4778

FABRICA NACIONAL
FOGÕES
A GAZ - LENHA - CARVÃO - OLEO
J. Fernandes Corrêa & C.
54 - Av. Mem de Sá - 56
TELEPHONE 22-8628

Mello Sampaio & C 171 Quitanda..... 23-4212
Mello Sampaio & C fabr 83 B S Felix..... 24-6095
Rodrigues Sá & C 311 Anna Nery..... 29-0459

FOGÕES A CARVÃO
SEM FUMAÇA - SEM FULIGEM - SEM CHAMINÉ
Marcas
"Ultra" e "Magnifico"
AMERICO MARTINO & C.ia
Rua São José, 62 (Loja)
Esq. Rua da Quitanda
Phone 22-1329

Santos Benedicto off serralh 38 Nuncio..... 22-4679
Vinagre & C José de Pinho 77 Gen Pedra..... 24-6605
WILLMANN XAVIER & C LTDA 41 Uruguayana 22-0899

FOGÕES ELECTRICOS

LOJAS GENERAL ELECTRIC S A 114 9º Av R Branco 22-2070

Ferros Electricos
GENERAL ELECTRIC

FOGOS DE ARTIFICIOS

ADRIANO MAURICIO & C. LTDA.
FOGOS "ADRIANINO"
RUA GENERAL CAMARA, 39 — TEL. 23-3584
FOGUETES "ADRIANINO"

FOLHAS DE FLANDRES

Martinez Manoel Piedras 94 Maxwell..... 48-5430
MARTINS OCTAVIO 62 2º S Pedro..... 23-4367

FOLHINHAS

Gomes & C Ltda J 119 1º Gen Camara..... 23-3099
Gonçalves & C M 19 Paula Brito..... 48-5036
Heitor Mello Ribeiro & C 90 Quitanda..... 23-0910
Manzieri Hamleto 16 Tv Oliveira..... 24-1780

FORMAS PARA CALÇADOS

Lourenço & Pimenta 412 Sen Euzebio..... 24-3039
Pombo Eduardo Marques 57 Senhor Mattosinhos 22-3847
Ribeiro Ferreira & C 7 Pinto Azevedo..... 22-8371
Vieira da Silva Irmão & C 46 João Caetano... 24-3598

FORMICIDAS

Alliança Commercial de Anilinas Ltda.
Rio de Janeiro - São Paulo - Porto Alegre - Recife - Bahia
RIO DE JANEIRO
Rua Dr. Gerardo 48 - Caixa Postal 650 - Tel. 23-7090

Alves Magalhães & C 91 1º S Pedro..... 24-2097

Formicidas ZUMBY liquido e em pó e PAULISTANO
Para extincção dos formigueiros, immunisação de café e cereaes e dissolução de borracha.
CIA. DE OLEOS E PRODUCTOS CHIMICOS
R. GENERAL CAMARA, 44, sob.
CAIXA POSTAL 747 — TEL. 23-0605 — RIO

Comp Oleos Productos Chimicos escr 44 1º Gen Camara 23-5087
Comp Oleos Productos Chimicos escr 44 1º Gen Camara 23-0605
Dr Blem & C Ltda 93 1º Alfandega..... 23-5087

Bi-Sulfureto de Carbono
E
Formicida "Jupiter"
ELEKEIROZ S. A.
R. S. Bento, 63 - Tel. 2-4114
(SÃO PAULO)

Paschoal dr Carloman da Silva Oliveira escr 120 1º Buenos Aires 23-4916
Pires & C 33/5 5º s 518 13 Maio..... 22-2412

FORNECEDORES DE NAVIOS

(Vide Navios)

FORNOS

ABRAHAMSEN, A. KIERULF
FORNOS INCINERADORES PARA LIXO
Rua S. Pedro, 105 — 23-5194

Silva & Espirito escr 16 Sant'Anna..... 24-5042

FORRAGENS

Campos Silvino S 88 D Zulmira..... 48-1505
Pereira Junior & C 40 Tv Sta Rita..... 23-5727
Socied de Abastecimento Ltda escr 129 1º Rosario 23-1590

FRIGORIFICOS

AMONEA E OLEOS
PARA INSTALLAÇÕES FRIGORIFICAS
TELLES & C. LTDA.
Gen. Camara, 56 - 3.º Tel. 23-0719

Anglo S A 9 2º s 237/49 Av R Branco..... 23-1650
Anglo S A secç carnes Sen Euzebio..... 24-3224
Anglo S A dep 19 Benedictinos..... 24-1514
Anglo S A dep Av Amaro Cavalcanti..... 29-4695
Armour of Brazil Corporation escr 38 Ant Lage 24-0072
Armour of Brazil Corporation 38 Ant Lage..... 24-4433

Grande Fabrica Mineira de Productos Suinos em Conserva
JUIZ DE FÓRA - MINAS
Banha "Princeza" - Presuntos "Brasil" - Paio e Linguiça typo Portuguez - Toucinho defumado - Toucinho frigorificado e outros productos suinos.
Industrias Reunidas Fagundes Netto, S/A
RUA DOS OURIVES, 143 RIO DE JANEIRO
Telephone 23-4864

COMP SWIFT DO BRASIL S A 19 Acre..... 23-4246
Cooperativa Agricola de Iguassú 39A Coqueiros.. 22-7086
Frigorifico Wilson do Brasil armz 143 Av Rodr Alves 24-0593
Frigorificos Empr Armzs contabilidade 433 1º Av Rodr Alves 24-2944
Frigorificos Empr Armzs director gerente 435 1º Av Rodr Alves 24-0554
Frigorificos Empr Armzs secç camaras 431 Av Rodr Alves 24-1355
Frigorificos Empr Armzs secç camaras 431 Av Rodr Alves 24-5348
Frigorificos Empr Armzs secç carnes 431 Av Rodr Alves 24-4533
Frigorificos Empr Armzs secç technica 431 Av Rodr Alves 24-2957
Frigorificos Empr Armzs fiscalisação carnes 431 Av Rodr Alves 24-4142
Menegon 77A Sant'Anna..... 24-4854
Sto Amaro 211 Av Mar Floriano..... 24-3127

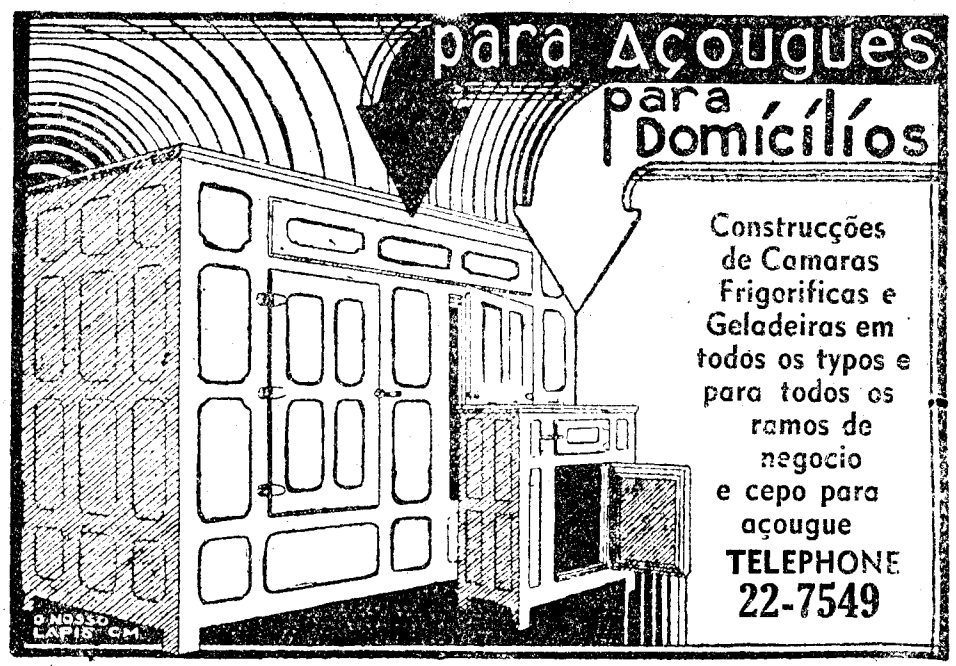

JOAQUIM DA SILVA

RUA AFFONSO CAVALCANTI 51

FRUCTAS

Akel Kede Alberto 62 D Manoel..... 23-3529
Almeida Miguel Pires 24 Vieira Fazenda..... 23-0786
Alves Nicolau 119 B Mesquita..... 28-8264
André & C João Merc r XII 79/83..... 23-0728
ANTONIO RAIMUNDO Merc Munic r XII 69/73 23-0727
Barone Victor Merc Municipal r XII 1/7..... 23-4676
Berman David 7 Av Mem Sá..... 22-8338
Borges de Souza João Merc Municipal r XVI 26 23-4498
Carmonel & C Merc Municipal r VI 1/5..... 23-0227
Carnavale Carmine 112 Almte Alexandrino..... 22-4959
Carvalho Junior Antonio Gonçalves
25 Desemb Izidro 48-4566
Casa Bom Jardim Merc Munic r XIII 8/10..... 23-3441
Casa California Merc Munic r XII 15/9..... 23-0127
Casa Cordeiro 26 Lg S Francisco..... 22-2219
Casa Deluca Merc Munic lado ext 8/10..... 23-0229
Casa Fluminense 1419 Uranos..... 29-6727
Casa de Frutas Merc Munic r XVI 16..... 23-5421
CASA IMPERIAL bar 339 Vol Patria..... 26-0096
Casa Lopes Fernandes 138 Av R Branco..... 22-8810
Casa Lopes Fernandes 138 Av R Branco..... 22-0573
Casa Nortista 9 loja 5 Ramalho Ortigão..... 22-3724
CASA STA MARIA Merc Munic r XII 69/73 23-0727
Chagas & C J Merc Munic r XIII 24/6..... 23-0231
Cocozza Alberto loja Merc Munic r XII 6/8..... 23-0128
Cocozza Alberto 9 2º s 229/35 Av R Branco.. 23-5850
Comp Nacional de Fructas S A 140/42 Th Ottoni 23-2141
Cordeiro & Irmão J 6 Lg S Francisco..... 22-9029
Costa & Braz Ltda Merc Municipal r III 1/3.. 23-3643
De Bellis Modesto Merc Munic r XII 38/40... 23-0130
De Bellis Modesto Merc Municipal r XVI 20/4 23-4718
Duarte Silva A P dep 31 Corrêa Vasques..... 22-8488
Empr Exportadora Mac Gregor Matto Ltda
82 1º Março 23-2180
Flores & C Francisco Merc r VII 17/9..... 23-0611
Fructeira Carioca 59 Carioca..... 22-3304
Frutifera A Merc Munic r XII 37/45..... 23-0631
Garcia Rojas & C 9 1º s 120 Av R Branco..... 23-0636
Giacomo & C G Merc Municipal r XII 63..... 23-4389
Gomes & C Ltda I C export import
9 2º s 206 Av R Branco 23-0592
Guimarães & C Ltda R escr 63 2º 7 Setembro 23-3691
Gullo Francisco Merc Munic r XVI 56..... 23-0118
Loureiro M R Merc r IX 1/11..... 23-0609
Luiz Felix & Santos 9 1º s 109 Av R Branco.. 23-2694
Macedo M A Merc Munic r XII 2/4..... 23-0003
Martins F 5 Prç Floriano..... 22-8861
Martins Leal & C 26 1º Março..... 23-2809
Mimosa de Ramos 1052 Uranos..... 29-6515
Moreira dos Santos Joaquim Vva
Merc r XV 56/60 23-0548
Motta & C Oscar 80 5º Candelaria..... 23-1069
Navarro & Campagnoli Merc Munic r X 79..... 23-2982
Nogueira J Merc Municipal r XII 55/7..... 23-0717

NOVO POMAR CRUZEIRO
Especialidade em Fructas Nacionaes e Estrangeiras, Conservas, Queijos e Manteiga. — A. RODRIGUES
RUA 13 DE MAIO N.º 108-A — TEL. 22-6070

Oliveira & Irmãos Antonio
9 3º s 322 Av R Branco 23-2675
PARREIRA LUSITANIA A 20 Av Mem Sá..... 22-2361
Pereira Cortez & C dep 14 Pharoux..... 23-1530
PESTANA & C LUIZ 14 Tv Paço..... 23-3272
Rinaldi Antonio Merc r XV 68..... 23-0131
Rinaldi & C Pantaleão Merc Munic r XVI 13/7 23-0031
Rinaldi & C Pantaleão
9 3º s 318/20 Av R Branco 23-4345
Rizzo & C A Merc Munic r XII 70/4..... 23-2480
Rodrigues A 108A 13 Maio..... 22-6070
Santos Junior J M 9 2º s 222 Av R Branco.. 23-3491
Scofano & Primo Merc Munic r X 54/6..... 23-0423
Seixas & Marques 20 Av Mem Sá..... 22-2361
Silva Acacio 76 D Manoel..... 23-1075
Socied Anonyma Industrial Agricola
80 1º s 3 Conceição 24-0594
Socied Cruzeiro do Sul Fructas Ltda
Merc Munic r XII 65 23-3381
Tammaro Roggero Irmãos & C
9 2º s 218 Av R Branco 23-4678
Teixeira José Corrêa 1/3 Clapp..... 23-2614
Thesi & C Merc Munic r XVI 6/8..... 23-0126
Tortora & Filho Merc Munic r IX 94/6..... 23-3548

FUMOS

Altberg F 133 Av R Branco..... 23-0264
Comp Nacional de Fumos e Cigarros loja
118 Av R Branco 22-0649
Comp Nacional de Fumos e Cigarros fabr
28 Capt Felix 28-0391
Comp Nacional de Fumos e Cigarros escr e almoxarifado 28 Capt Felix..... 28-0448

ANTIGA
CASA DO BOND
TABACARIA
PORTA LARGA
S. Guimarães Leal & Cia.
OS MAIORES IMPORTADORES DE ARTIGOS PARA FUMANTES — DEPOSITARIOS DA AGUA ATLANTIDA
Praça 15 de Novembro, 34
Telephone 23-5301
RIO DE JANEIRO

Comp Souza Cruz charut 137 Av R Branco.... 23-4905
Comp Souza Cruz dep ger 130 Camerino..... 24-5020
Comp Souza Cruz armz 125 Garibaldi..... 48-3568
Comp Souza Cruz 1 Manoel Victorino..... 29-0892
Comp Souza Cruz fabr expedição 1181 C Bomfim 48-0641
Comp Souza Cruz 130 Camerino..... 24-3190
Comp Souza Cruz 137 9º Av R Branco..... 23-1863
Comp Souza Cruz fabr escr 1181 C Bomfim..... 48-3910
Corrêa & C J M fabr
846/52 Av Amaro Cavalcanti 29-4085
Fabr S José 548 Carolina Machado..... 29-8247
Fernandes & C Antonio 103 André Cavalcanti.. 22-4330
Flôr das Selvas 1760 Av Suburbana..... 29-2253
Guimarães Leal & C S 34 Prç 15 Novembro... 23-5301
Industria Tabacos S Sebastião 296 Sen Pompeu 24-3742
Linhares & C 29 Ouvidor..... 23-1487
Lopes Sá & C secç varejo 1C Bethencourt Silva 24-4282
Lopes Sá & C secç Cascadura
3095 Av Suburbana 29-8203
Lopes Sá & C direcção 55 Acre..... 23-3298
Lopes Sá & C escr 55 Acre..... 23-5141
Lopes Sá & C fabr 2 Ld Faria..... 24-1495
Maia A secç fumos e couros 343 Gen Camara.. 24-1093
Manufactora Americana de Cigarros 28 S Clemente 26-0226
Martins de Almeida S Av Rio Branco..... 23-2301
Nogueira Pinho José fabr 268 Carolina Machado 29-8355
Paulino Salgado & C 98/100 Ourives..... 24-2585
Revendedora A 44 Av Mar Floriano..... 24-0696
Revendedora A dep 2980A Av Suburbana..... 29-8121
Souza Freitas J M F 229 Sen Pompeu..... 24-2568
Stuebing J G 106 Gen Camara..... 23-1458
Valente & C J 21 Av Thomé Souza..... 22-8752
Vieira Dantas & C 329 S Pedro..... 24-0543
Zaroni & C Arlindo 115 Gen Camara..... 23-4904

FUNDIÇÃO DE METAES

SOC. AN. MARVIN
Rua Menna Barreto, 72
TELEPHONES 26-0028 - 26-0050

FUNDIÇÕES DE FERRO

Barbará & C Ltda tubos de ferro dep
849 Av Rodr Alves 24-2722
Barbará & C Ltda tubos de ferro Escr Central
85 1º Março 23-5970
Brasil & C A 203 Av Mar Floriano..... 24-0996
Brasil & C A dep 281 Gambôa..... 24-6178
BRONZEIRO O 99 Ourives..... 23-1573

FUNDIÇÃO INDIGENA
S. A.
A mais antiga e importante fabrica de
ARTIGOS SANITARIOS E LOUÇA DE COZINHA DE FERRO ESMALTADO MARCA "SELECTA".
SERRALHARIA E MACHINAS PARA LAVOURA.
BRONZES D'ARTE E PLACAS ESMALTADAS.
FUNDIÇÃO DE FERRO E BRONZE
RUA CAMERINO N.º 150
Tel. 24-0387

Cardoso & Filhos 184 Bento Lisboa..... 25-0672
Carvalhosa G A 108 Camerino..... 24-2945
COMP FEDERAL DE FUNDIÇÃO
Escriptorio 70 Nery Pinheiro..... 22-8847
Secção de compras 70 Nery Pinheiro..... 22-3008
COMP MECH E IMPORT DE SÃO PAULO
34 Alfandega 23-1655
DIETERLE ERWIN 29 Pedro I..... 22-5350
Ferraro José 80 Mach Coelho..... 22-5541
FRANCO CAETANO DE 35 Gen Polydoro..... 26-2865
FUNDIÇÃO AMERICANA 149/53 Gen Pedra..... 24-4038
FUNDIÇÃO BRASIL 71 Nery Pinheiro..... 22-1512

TUBOS DE FERRO FUNDIDO
PARA AGUA, GAZ, E ESGOTO, 2" a 24", DE PONTA E BOLSA, ROSCA E FLANGES.
PEÇAS ESPECIAES — REGISTROS
BARBARA' & CIA. LTDA.
TELEPHONE 23-5970
1.º de Março, 85 - Terreo

Fundição Cavina 623 Lins Vasconcellos..... 29-2577
Fundição Indigena S A escr technico
150 1º Camerino 24-0552
Fundição Indigena S A escr commercial
150 1º Camerino 24-6086
Fundição Indigena S A secç expedição 28 Costa 24-3727
Fundição Indigena S A fabr 150 Camerino..... 24-0387
Fundição Luiz Fossati 27 Costa..... 24-5684
FUNDIÇÃO NACIONAL
PEDRO I, 40
TELEPHONE 22-3025

Godinho & C 22/8 Leandro Martins..... 23-4435
GUANABARA NOVA 114/8 Gambôa..... 24-2329
Irmãos Fernandes & Carvalho 281 Mariz Barros 28-5659

FUNDIÇÃO ALEGRIA
FUNDIÇÃO DE PEÇAS EM FERRO, BRONZE, METAES, ALUMINIUM, ETC., ETC.
— Serralharia e Officina Mechanica —
22/8, RUA LEANDRO MARTINS
Telephone 23-4435

Kohler & C 125 Conceição..... 24-1353
Lino & C M S 152 Sacc Cabral..... 24-2045
Moniz & C 149 Gen Pedra..... 24-0138

L. B. de ALMEIDA & C.IA
FUNDIÇÃO DE PEÇAS EM QUALQUER MODELO DE FERRO, BRONZE E ALUMINIO.
OFICINA MECANICA:
RUA DOS ARCOS, 28 a 42
Phones 22-0409 e 22-1718

PREUSS MAX 140 Capt Rezende..... 29-4418
Rodrigues Feliciano B 61 B S Felix..... 24-2828
Silva Anacleto 77 Gen Caldwell..... 24-5955
USINAS STA LUZIA S A
Escr e Pres dr J A Prestes 436/38 S Christovão 28-5720
Officinas 436/38 S Christovão..... 28-5721
Director J M Ortigão Miranda 436/38 S Christovão 28-8917
Estamparia 436/38 S Christovão..... 28-8918
Escr Technico 436 1º S Christovão..... 28-9189
Vieira Bastos & C fabr 126 Bento Lisboa..... 25-0713

FUNDIÇÕES DE TYPOS

FUERST & LTDA C 15/25 Tte Possolo..... 22-5150
Socied Nebiolo escr 263 Buenos Aires..... 24-6025

FUNERAES

FUNERAES
A. ESTEVES
SOCCORRO FUNERARIO
22-2826
DIA E NOITE — ADIANTAM-SE AS DESPESAS PARA FUNERAES. REMOÇÕES DE CORPOS DE HOSPITAES E CASAS DE SAUDE.
PRÇ REPUBLICA 93 — TEL. 22-2826

ASSIST DE SOC FUNEBRES LTDA
91 Prç Republica 22-2620

Ass. de Soc. Funebres Ltda.
FUNERAES a DOMICILIO
Fornecimento do material a qualquer hora

REMOÇÃO DE CORPOS EM AMBULANCIA PROPRIA. CAPELLA PARA SEREM VELLADOS.
TEL. 22-2620

CASA CARDEAL 4 Silva Gomes..... 29-8237
Casa Divino Salvador 690 Av Amaro Cavalcanti 29-3155
Casa Eduardo 32 Cel Rangel..... 29-8164
Casa Jurucema 2645 Av Suburbana..... 29-1527
Casa Kskdura 495 Uranos..... 29-6728
Casa Magnolia 14 Carolina Meyer..... 29-2570
Casa Sta Therezinha 2028 Av Suburbana..... 29-4419
Casa S Sebastião 157 José Reis..... 29-2210
Casa Violeta 428 Goyaz..... 29-1008
Confederação B F do Brasil 91 Prç Republica.. 22-2620
Costa Junior Joaquim 60 Luiz Delfino..... 29-8226
Empr Funeraria escr 144 Antunes Maciel..... 28-6947
Expresso Funerario 111 Frei Caneca..... 22-1041
Oliveira & Castro art funer 453 Nerval Gouvêa.. 29-8000
Paraizo O empr 1333 24 Maio..... 29-4482
Passos de Freitas T J 124A Maria Passos..... 29-8036

— ENTERROS —
A DOMICILIO
DIA E NOITE
Capella para deposito de corpos e remoções
TEL. 22-1041
FREI CANECA, 111

Parsegani Heitor 495 Uranos..... 29-6728
Santos Freitas Anestor 11 Plinio Oliveira..... 29-6602
Sempre Viva A 1863 24 Maio..... 29-2660
Simões dos Reis Francisco 1090 Av Suburbana.. 29-8286
Soberana A 11A Romeiros..... 29-6461
Soccorro Funerario 93 Prç Republica..... 22-2826
Soccorro Funerario gab diret 93 Prç Republica 22-0309
Teixeira J 10 Goyaz..... 29-1764

FUNILEIROS
(Vide Bombeiros e Funileiros)

GADOPHENOL
Comp Prod Chim Gadophenol Ltda fabr 104 Gen Gurjão 28-7720

TEIXEIRA BORGES & CIA.
RUA DO ROSARIO, 110
Escriptorio 23-4518
Armazem 23-4519
Fabricas 28-7720

GAIOLAS
(Fabricas)

Exija do seu fornecedor a Gaiola marca "IDEAL"

UNICA FORNECEDORA DAS PRINCIPAES SOCIEDADES EXPOSITORAS DE CANARIOS.
ESPECIALIDADE EM VIVEIROS DE PASSAROS PARA JARDINS, GAIOLAS DE LUXO E VIVEIROS ESMALTADOS PARA CRIAÇÃO.
TODOS OS TRABALHOS SÃO FEITOS COM PERFEIÇÃO E A PREÇOS MODICOS.
ACCEITAM-SE ENCOMMENDAS DE GAIOLAS E VIVEIROS EM QUALQUER TYPO.
Fabricação sob a direcção do Sr. ANTONIO FONSECA
CENTRO DOS AMADORES
Fabricação de Gaiolas marca Ideal
D. M. Duarte Barbosa
Lavradio n.º 22 - proximo á Praça Tiradentes, bond Lapa
FONE 22-2425 - Rio de Janeiro

FABRICA ALMEIDA
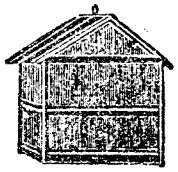
GAIOLAS, VIVEIROS, NINHOS, COMEDOUROS E TODO MATERIAL AVICOLA
Executa qualquer obra
RUA 7 SETEMBRO N.º 199
Teleph. 22-0861
RIO

GALERIAS DE PINTURAS

Exposição Allemã 118 Av R Branco..... 22-4057
Galeria Navarro da Costa 114 1º Rosario..... 23-1294

GALVANIZADORES
(Vide Nickeladores)

CHROMO NICKEL CADMIUM PRATA
Installação completa do BARÃO DE PETROPOLIS, 97 28-2214.

GARAGES

Alliança 330 Gen Euzebio..... 24-3449
Alves da Costa José Joaquim 132 Gotheburgo.. 28-8217
America 13/5 Carv Monteiro..... 25-1055
Americana 469 S Frco Xavier..... 48-3783
Andarahy 777 B Mesquita..... 48-3345
Arpoador 60 Frco Octaviano..... 27-2818
As Duas Nações 720 Estr Braz Pinna..... 29-6748
Atlantic Refining Co of Brazil 32 Idalina Senra 28-0626
Atlantica 54 Miguel Frias..... 22-4043
Auto Viação Cruzeiro do Sul omnibus 187 S Frco Xavier 28-8956
Avenida 16 Relação..... 22-2464
Avenida 16/8 Relação..... 22-0474
Azevedo 56 Gago Coutinho..... 25-0547
Bambina 43 Bambina..... 26-2175
Baptista succursal escr 435 C Bomfim..... 48-0220
Baptista garage e offic 435 C Bomfim..... 48-0090
BARCELLOS 88 Barcellos..... 27-1083

GARAGE CANABARRO
GENERAL CANABARRO, 25
Tel. 28-4996

Barges J M Dias 40/2 Equador..... 24-1970
Barroso 97 Siqueira Campos..... 27-3649
Bemfica 35 Av Suburbana..... 28-9408
Bento Lisboa 13/15 Bento Lisboa..... 25-0774
Bom Retiro 329 B Bom Retiro..... 29-4844
Bomfim 513 C Bomfim..... 48-5983
Brasil 69 Cajueiros..... 24-2920
Brilhante & C Ltda Grillo omnibus 1 Aureliano Portugal 28-6227
Brück 50/4 Carlos Carvalho..... 22-2769
BUICK-CHEVROLET 73 Av Oswaldo Cruz..... 25-1822
Cadillac 156 Marq Abrantes..... 25-2122

GARAGE MESQUITA
Proximo á E. F. C. Brasil
Gazolina e Lubrificantes - Accessorios, Estopa, etc. Posto de Luorificação - Lavagem mechanica - Guarda carros de passeio e caminhões D. F. e caminhões estaduaes com perfeita garantia e segurança de suas cargas.
L. F. DE MESQUITA & CIA.
RUA BARÃO DE S. FELIX, 166-A A 170
ENTRADA RUA DOS CAJUEIROS
Telephone 24-2212

Campos J M 1563 Uranos..... 29-6527
Campos Salles 184 Campos Salles..... 28-0499
Canabarro 25 Gen Canabarro..... 28-4996
Cardoso & Motta Ltda 75 Pedro Alves..... 24-2018
CARIOCA 62 Arcos..... 22-2296
Carollo & C João 81 2 Dezembro..... 25-2611
Cascadura 32 Cerqueira Daltro..... 29-8020
Cascata 143 Av Gomes Freire..... 22-0427
Caxias 151 Mariz Barros..... 28-2270
Centenario 33 Amaral..... 48-1035
Central 116 Bento Lisboa..... 25-2262
CHARRON
LOJA — 55-A, HADDOCK LOBO.... 22-3436
ESCRIPTORIO — 55-A, HADD. LOBO 22-7271
SOCCORRO — 13, TR. RIO COMPRIDO 22-3503
Christina 915 S Frco Xavier..... 29-3689
Colombo 49 Machado Assis..... 25-2634
Commercio 35 Gen Pedra..... 24-0832
Comp Cervejaria Victoria 157 Mariz Barros.... 28-2325
Comp Expresso Federal 35 Idalina Senra..... 28-4095
Comp Transp Carruagens cocheira e garage Tv Partilhas 24-0916
Cooperativa escr 341 1º Visc Itauna..... 22-1388
Cooperativa garage 1 escr 341 Visc Itauna.... 22-9073
Cooperativa garage 2 58 Gen Polydoro..... 26-1581
Cooperativa garage 3 5 Visc Duprat..... 22-3781
Cooperativa garage 4 27 Prç Duque Caxias.... 25-3813
Cooperativa garage 5 213 Siqueira Campos.... 27-0646
Cooperativa garage 6 71/3 S Clemente..... 26-3133
Cooperativa garage 7 254 C Bomfim..... 28-2993
Cooperativa garage 8 399 Pereira Nunes..... 48-1688
Cooperativa garage 9 68 Estr Braz Pinna..... 29-6573
Cooperativa loja 341 Visc Itauna..... 22-1387
Copacabana 95 Hilario Gouvêa..... 27-3150
Cruzeiro S A 83 Julio Carmo..... 24-3047
D. AQUINO & C.
OLEOS, GRAXAS, PARAFINAS, VASELINAS, etc.
RUA TH. OTTONI, 154 - sob. — TEL. 23-3171
DAVID 143 Sen Vergueiro..... 25-4122

OFFICINA DE SEGEIRO
MANOEL VIEIRA
SUCCES. DE BAETA & VIEIRA
Especialistas em carrosseries e auto-omnibus de luxo e autos de carga
Rua Senador Euzebio, 412 (fundos). Tel. 24-4022

Diana 126 Visc Gavea..... 24-0425
Diana 126 Visc Gavea..... 24-1772
DIAS JOSÉ MARIA 19/21 Camerino..... 24-1389
Empr Brasileira de Omnibus 36 Bambina..... 26-3441
Empr de Omnibus Limousine Federal 46A Pompeu Cabral 25-2431
Empr Omnibus de Luxo Ltda 635 B Torre..... 27-2076
Empr Omnibus de Luxo Ltda ger 635 B Torre.. 27-5324
Empr Viação Gloria Av Almte Barroso..... 22-0017
Empr Viação Gloria Av Presid Wilson..... 22-6031
Esperança 31 S Luiz Gonzaga..... 28-3255
Estacio de Sá 40 S Christovão..... 22-9696
Estrella 49 Cajueiros..... 24-4624

Eugenia 14 Arcos..... 22-2492
Ferreira de Mattos B 130 Estr Nova Pavuna.... 29-1691
Ferreira de Mello Joaquim 336 Mariz Barros.... 28-4133
FERREIRA & C., SERAFIM
ACCESSORIOS PARA AUTOMOVEIS
26, R. EVARISTO DA VEIGA, 28
Tels. 22-2818, 22-3947 e 22-7998

Fiat Brasileira S A 187/89 Riachuelo..... 22-2185
Fidalga filial 13 Felix Cunha..... 28-3074
Figueiredo José Antero 178 Lino Teixeira..... 29-3490
Flamengo 40 Silveira Martins..... 25-2252
Ford S Constança Barbosa..... 29-1516
Fortuna & C A socorro 13 Tv Rio Comprido.. 22-3503
Frei Caneca 220/22 Fr Caneca..... 22-3813
Furtado & C Ltda J garage e offic
601 Av Amaro Cavalcanti 29-3714
GARAGE MONUMENTAL
ESTADIAS — LAVAGENS — LUBRIFICAÇÕES
Preços vantajosos. Av. Henrique Valladares, 154
— 22-9229. — Officina - 22-3852.

Garage e Officina Mangueira 601A S Frco Xavier 48-4452
GARAGE E OFFICINA MARACANÃ
5/7 Av 28 Setembro 48-1677
Garage e Officinas Metropole 81 S Clemente.... 26-2882
Garage e Officinas Harmonia 5/7 Harmonia.... 24-6152
GARAGE E OFFICINAS LAPA 27 Theot Regadas 22-3166
Garage e Officinas Lapa 27 Theot Regadas..... 24-0734
Garage e Officinas Norte Sul Ltda
88 Salv Corrêa 27-1139
Garage e Oficina Eng de Dentro
713 Av Amaro Cavalcanti 29-3556
Garage e Oficina Kühn 2 Leite Leal..... 25-0261
Gavea 17 Marq S Vicente..... 27-0310
Godoy 31 Frei Caneca..... 22-4258
Góes & Teixeira F 372 Barata Ribeiro..... 27-3849
Gouveia Joaquim Cid 115 Copacabana..... 27-1491

GARAGE
INTERNACIONAL
1$000 estadia para qualquer carro. Fone 22-7498
FREI CANECA, 164

Grajahú 21 Av Eng Richard..... 48-2653
Guarany 274B S Christovão..... 28-1290
Guinle Octavio 54 Eduardo Guinle..... 26-2908
Henrique da Silva Pinto 135/7 Frei Caneca.... 22-1320
Henrique Valladares 74 Av Henr Valladares.... 22-1121
Humaytá 72 Humaytá..... 26-1702
Imperador 63/75 Farani..... 26-3053
Imperial Garage 47/9 Av Gomes Freire..... 22-1272
Independencia Auto Omnibus 191 Av 28 Setembro 48-2722
INTERNACIONAL 164 Frei Caneca..... 22-7498
Ipanema 188 B Torre..... 27-2650
Irene 248 Senado..... 22-0533
ITA 102 Marq Abrantes..... 25-3277
Itapirú 69 Itapirú..... 22-0256
Jardim Botanico 167 Jard Botanico..... 26-3395
Jockey Club 221 Anna Nery..... 28-0127
José Mauricio 54 Nuncio..... 22-0968
Largo dos Leões 481 Vol Patria..... 26-1372
Lebion 399 Prud Moraes..... 27-2995
Leda 45 Bento Lisboa..... 25-3554
Lloyd 21 Rezende..... 22-0369
Lopes Rodrigues Dias 134 Salv Corrêa..... 27-2923

GARAGE CARIOCA
GAZOLINA, GRAXA, OLEOS, ETC. — Acceitam-se autos em estadia, lavagens diurnas e nocturnas. Limpeza com o maximo asseio e esmero. Garage de Confiança. — M.el S. PINTO GUEDES — RUA DOS ARCOS, 62 — TELEPHONE 22-2296

LUZO BRASILEIRA 227/9 Av 28 Setembro... 48-1628
Macedo Manoel Pereira 30A B S Felix..... 24-5291
MADUREIRA 77/87 Estr Mar Rangel..... 29-8322
MARACANÃ 5/7 Av 28 Setembro..... 48-1677
Mariath 40/2 Almte Mariath..... 28-1787
Mariz e Barros 251 Mariz Barros..... 28-6259
Marqueza 57 Marqueza Santos..... 25-0603
Mendes 47 Itapirú..... 22-4456
Mendes & Baptista 128 Assumpção..... 26-3306
Menna Barreto 103 Menna Barreto..... 26-0179
Mercedes 52/8 Av Gomes Freire..... 22-0438
MESQUITA 166A B S Felix..... 24-2212
MESTRE E BLATGÉ 73 Av Osw Cruz..... 25-1822
MEYER 1281 24 Malo..... 29-2356
Minerva escr 74 Hadd Lobo..... 22-4325
Minerva offic 74 Hadd Lobo..... 22-7851
MODERNA 240A Sen Euzebio..... 24-2375
MODERNA 250 Sen Euzebio..... 24-2652
MONUMENTAL
Repres Autos e Peças Hupmobile
154 Av Henr Valladares 22-9229
Officinas 154 Av Henr Valladares..... 22-3852

GARAGE E OFFICINA
PATRIA
Encarrega-se de reformas de automoveis e carrocerias, pinturas, capotas, etc.
JOSÉ MARIA DIAS
TEL. 24-1339 — 19, RUA CAMERINO, 19

MOREIRA 189 Nerval Gouvêa..... 29-2263
Nacional 73/81 Gen Polydoro..... 26-2083
NAPOLEÃO DO CAMPO 190 Fonseca Telles.... 28-4921
Neves & Brauer 35 B Ubá..... 28-2278
N S Apparecida 46A Soares Cabral..... 25-0043
NOVA AMERICA 1033 Av Suburbana..... 29-2307

Nova Cooperativa Central M P Brasil
128/30 Mattoso 28-5152
Nova Cooperativa Central dos Motoristas Proprietarios no Brasil 65 Bambina..... 26-3652
Oceanica 532 Visc Pirajá..... 27-4158
Odeon 234 Arist Lobo..... 28-2600
Ondina 38/40 Relação..... 22-1022
Palmeiras 604 S Christovão..... 28-4525
Patria 19/21 Camerino..... 24-1389
Paulicéa 337 Elias Silva..... 29-1034
Paulista 147 Rezende..... 22-0028
Paulistana 22/4 Marq Santos..... 25-0486
Pedro II 219 Av Pedro II..... 28-0774
Penafiel 187 Frco Eugenio..... 28-3853
Pereira & Villela Julio 136 Riachuelo..... 22-3388

GARAGE SÃO LUIZ
RUA URANOS, 1563
Tel. 29-6527
GARAGE E ACCESSORIOS PARA AUTOMOVEIS
GASOLINA E LUBRIFICANTES
OFFICINA DE BORRACHEIRO E POSTO DE LUBRIFICAÇÃO
Guarda e asseio esmerado de automoveis
ARTIGOS DE 1.ª QUALIDADE
— PREÇOS MODICOS —
J. M. DE CAMPOS

Pimenta Pacheco & C 211 Gen Pedra..... 24-1291
Pirajá 592 Visc Pirajá..... 27-3886
Ponto de Auto-Omnibus Gen Roca..... 48-4037
Portella 25 Estr Portella..... 29-8382
POSTO SERVIÇO BUICK CHEVROLET Mestre e Blatgé 73 Av Osw Cruz..... 25-1822
Poula 50 Av Gomes Freire..... 22-3013
Praça da Bandeira 143 Mariz Barros..... 28-3995
1º de Maio 143 Marq Sapucahy..... 22-8776
Progresso 143 Antonio Rego..... 29-6657
Real Grandeza 1 Diniz Cordeiro..... 26-1361
REPUBLICA 66 Hadd Lobo..... 22-4324
Ribeiro David Pinto 109/13 Marq Sapucahy.... 24-0729
Rio Branco 78 2 Dezembro..... 25-3806
Rio Comprido 47 Bispo..... 28-1260
Rio Lisboa 38A Ricardo Machado..... 28-6886
Rio Petropolis 1401 Uranos..... 29-6155
Rio S Paulo 452 Cel Rangel..... 29-8274
Rocha C 70 Antunes Maciel..... 28-2865
Rodrigues José Manoel Robles 22 Catumby..... 22-4480
Royal 115 Sen Dantas..... 22-0320
S A Viação Industrial Silvio Angelo 184 Cattete 25-0212

FERREIRA LAND & CIA
EVARISTO DA VEIGA, 24
TEL 22-4196-22-0084

S A Viação Industrial Silvio Angelo offs
139 Silv Martins 25-3241
Salgado & C L A 35/7 Moncorvo Filho..... 24-1626
Sant'Anna 155 Sant'Anna..... 24-3853
Santos Dumont escr 60/4 Aristides Lobo..... 22-0405
Sta Izabel 92 Visc Sta Izabel..... 48-2714
Sta Rita 153 B Mesquita..... 28-1850
Sto Amaro 172 Sto Amaro..... 25-2583
Sto Antonio 407 Gen Pedra..... 24-2739
S Christovão 68 S Luiz Gonzaga..... 28-1439
S DIOGO 182 Gen Pedra..... 24-2127
S José 1289/91 C Bomfim..... 48-3115
S Leopoldo 97 Julio Carmo..... 24-5816
S Pedro 257 Cattete..... 25-1169
Selecta 133 Invalidos..... 22-0892
Senador Euzebio 412 Sen Euzebio..... 24-4088
7 Março 83 Visc Sta Izabel..... 48-1058
Silva Antonio Mello 244 Vol Patria..... 26-0670
Silveira Martins 110 Silveira Martins..... 25-0297
Soberana 178 Marq Abrantes..... 26-1819

GARAGE ROYAL
A MAIS CENTRAL
Rua Senador Dantas, 115
PHONE 22-0320
Almeida & Vieira

Standard Oil Company of Brazil
100 Moncorvo Filho 24-2787
Stud 70 Pedro Americo..... 25-3271
Sul America 222 Senado..... 22-5624
Texas Co South America Ltd The garage e posto serviço Flamengo 61 Av Osw Cruz..... 25-4141
Texas Co South America Ltd The garage e posto serviço Copacabana Salv Corrêa..... 27-1749
Tijuca 339 B Mesquita..... 48-3026
Touring 37 Muniz Barreto..... 26-2782
Triunfo 241 Arist Lobo..... 28-8202
Turista 55 Mach Assis..... 25-2204
UNIÃO 98/100 Marq Sapucahy..... 24-2672
União Automobilista Ltda 72 Humaytá..... 26-1702
Uranos 865 Uranos..... 29-6125
Vera Cruz 13/7 Harmonia..... 24-1463
Verdun 23 Castro Barbosa..... 48-2498

Viação Botafogo 72 Humaytá..... 26-3339
VIAÇÃO BRASIL 15 Curupaity..... 29-2948
Viação Continental Ltda 234 Arist Lobo..... 28-8061
Viação Estrella do Norte 575 Laranjeiras..... 25-1739
Viação Gloria 769 24 Maio..... 29-4142
Viação Grajahú ponto de omnibus Canavieiras.. 48-5697
Viação Inhauma escr 20A Prç Botafogo..... 29-2548
Viação Oriental 82 Gen Gurjão..... 28-6720
Viação Oriental Av Presid Wilson..... 22-4734
VIAÇÃO POPULAR
Garage 179/85 Anna Nery..... 28-2771
Ponto Lins Vasconcellos
261 Lins Vasconcellos 29-1613
Ponto Av Presid Wilson Av Presid Wilson. 22-0823
Viação Primavera Ltda 167 Av Amaro Cavalcanti 29-4492
Viação Selecta 706 Estr Braz Pinna..... 29-6735
Victoria 174 Sen Vergueiro..... 25-1803

GARRAFAS E VIDROS

Cardoso João Ferreira 39 Constituição..... 22-1051
Comp Ind S Paulo e Rio escr 104 3º Uruguayana 23-5435
Comp Ind S Paulo e Rio fabr 460 Vva Claudio 29-1005
FONSECA ANTONIO 93 Lucidio Lago..... 29-1006
Freitas Seraphim Januario 71 Prç Republica.... 22-1381
Leite Loureiro & C dep 78 Marq Olinda..... 26-0356
Mello & C Theotonio 164 Senado..... 22-6001
Ribeiro Constantino 25 Prç Republica..... 22-8425
Rocha Pereira & C Ltda Vva 164 Fr Caneca.. 22-4604
Rocha Pereira & C Ltda Vva 71 Prç Republica 22-5468
Vidraria Brasileira S A 462 Alegria..... 28-5195
Vidraria Carioca Ltda 95 Euclydes Cunha..... 28-3643

GAZ ACETYLENE

Comp A G A do Brasil S A gerencia e escr
31 Antunes Maciel 28-4128
Comp A G A do Brasil S A fabrica e vendas
33 Antunes Maciel 28-2514
White Martins S A 67 S Pedro..... 23-1680

GAZES RAROS PARA ANNUNCIOS LUMINOSOS

Alliança Commercial de Anilinas Ltda.
Rio de Janeiro - São Paulo - Porto Alegre - Recife - Bahia
RIO DE JANEIRO
Rua D. Gerardo 43 - Caixa Postal 650 - Tel. 23-1620

GAZOLINA

ANGLO MEXICAN PETROLEUM CO LTD
10 Prç 15 Novembro 23-2110
Anglo Mexican Petroleum Co Ltd descarga gazolina a granel
152/58 Merc Munic lado ext 23-0143
Anglo Mexican Petroleum Co Ltd posto serviço
Prç Bandeira 28-3410
Anglo Mexican Petroleum Co Ltd posto serviço
320 Hadd Lobo 28-6354
Anglo Mexican Petroleum Co Ltd posto serviço
Av Portugal 26-2466
Anglo Mexican Petroleum Co Ltd posto serviço
Gomes Carneiro 27-1560
Anglo Mexican Petroleum Co Ltd posto serviço
Siqueira Campos 27-4663
Anglo Mexican Petroleum Co Ltd posto serviço
S Christovão 28-0051
Anglo Mexican Petroleum Co Ltd posto serviço
Cancella 28-4177
Anglo Mexican Petroleum Co Ltd posto serviço
Prç Saenz Peña 48-0792
Anglo Mexican Petroleum Co Ltd deposito
140 Av Lima 24-1518
Anglo Mexican Petroleum Co Ltd posto serviço
Gustavo Sampaio 27-3131
Anglo Mexican Petroleum Co Ltd posto serviço
225 Av Mem Sá 22-6970
Atlantic Refining Co of Brazil
151 5º e 6º Av Nilo Peçanha 22-2020
Atlantic Refining Co of Brazil posto serviço
Prç Bandeira Prç Bandeira 28-3657
Atlantic Refining Co of Brazil posto serviço
Fig Mello Fig Mello 28-4931
Atlantic Refining Co of Brazil posto serviço
Hadd Lobo Hadd Lobo 28-6676
Atlantic Refining Co of Brazil posto de gazolina
S Frco Xavier 28-6971
Atlantic Refining Co of Brazil posto de gazolina
58 S Clemente 26-3161
Atlantic Refining Co of Brazil posto serviço
689 S Luiz Gonzaga 28-2806
Atlantic Refining Co of Brazil posto de gazolina
42 Prç Duque Caxias 25-4179
Atlantic Refining Co of Brazil posto serviço
Av Atlantica Av Atlantica 27-5760

BOMBAS PARA GAZOLINA
Equipamentos Wayne do Brasil Ltda.
MARRECAS, 21
RIO DE JANEIRO
Telephone: 22-8031 Telephone: 22-8067

CALORIC CO. THE
SECÇÃO DE VENDAS 22-5133
Av. Presid. Wilson, 305 - 4.º
SECÇÃO DE ENTREGAS 23-0455
MERCADO EXTERNO, 160
GARAGE..... 28-0234
RUA CORONEL FIGUEIRA DE MELLO, 328

GALORIC COMPANY 305 4º Av Presid Wilson 22-5133
Comp Brania de Petroleo S A escr 50 Av R Branco 23-1516
Comp Brania de Petroleo S A escr 50 2º Av R Branco 23-5951
Empr Nacional de Petroleo 305 2º s 208/9 Av Presid Wilson 22-4990
Posto Trianon 565 24 Mato..... 29-4494
SATAM BOMBAS PARA GAZOLINA COMP PROPAG repres 143 1º Quitanda..... 23-2101
Standard Oil Company of Brazil ponto carregamento Automoveis Tanques Mere Munic lado do mar 168/70 22-4304
Standard Oil Company of Brazil posto serviço 2 Prç Vieira Souto 22-6044
Standard Oil Company of Brazil posto serviço 23 Estacio Sá 22-6091
Standard Oil Company of Brazil posto serviço 308 Vol Patria 26-1950
Standard Oil Company of Brazil posto serviço 538 Av Atlantica 27-5506
Standard Oil Company of Brazil posto serviço 65 Av Amaro Cavalcanti 29-3718
Standard Oil Company of Brazil posto serviço 145 Humaytá 26-1724
Standard Oil Company of Brazil posto serviço 1 Honorio Lemos 26-0580
Standard Oil Company of Brazil posto serviço 438 Hadd Lobo 28-5392
Texas Company South America The districto do Rio vendas e interior 89 Sta Luzia.... 22-5040
Texas Company South America Ltd The vendedores de kerozene e gazolina 89 Sta Luzia.... 22-5141
Texas Company South America Ltd The posto serviço 938 Av Atlantica..... 27-2178
Texas Company South America Ltd The posto de descarga Merc Munic lado exter 176..... 23-1243

GELADEIRAS

Autofrigor frigorif offic 33 Constituição..... 22-8098
BYINGTON & C.
FRIGORIFICOS E CAMARAS
S. PEDRO, 70 — TEL. 23-1745
Casa Stephen repr Crosley 117 S José..... 22-0508

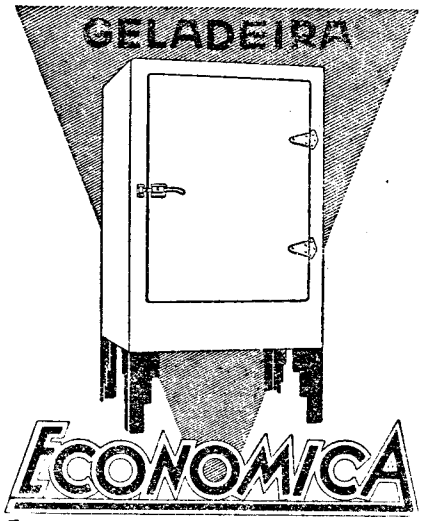

Com chapa de aço

E' A MELHOR E EM VIRTUDE DA SUA CONFECÇÃO A MAIS BARATA GELADEIRA DO MERCADO BRASILEIRO.
O NOME "GELADEIRA **ECONOMICA**" SIGNIFICA: MAXIMA ECONOMIA EM CONSUMO DE GELO, MAXIMA DURABILIDADE, PROTECÇÃO A' SAUDE E ELEGANCIA.
PELA SUA CONSTRUCÇÃO APERFEIÇOADA ESTA' LIVRE DOS INCONVENIENTES DA AGUA ESTAGNADA E DAS TORNEIRAS.
—— DIVERSOS TAMANHOS E PREÇOS ——
VENDA EM TODAS AS PRINCIPAES CASAS DO RAMO.

Producto da
Industrial Artefactos de Ferro Ltda.
RUA DOS CAJUEIROS, 33 - CAIXA 2123
TELEPH. 24-4305

Duarte M P 108 Freo Eugenio..... 28-7185
FABR MOVEIS LAMAS 100/10 Mello Souza.. 28-4478

GELADEIRAS
F. R. MOREIRA & CIA.
107-Avenida Rio Branco-109
GELADEIRAS ELECTRICAS
INSTALLAÇÕES FRIGORIFICAS COMPLETAS
Telephone 23-4444

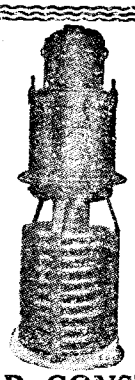

AUTOFRIGOR

UNICA MACHINA QUE SATISFAZ EM INSTALLAÇÕES FRIGORIFICAS

Concertos (**Autofrigores**). Copeland, etc. — Construcção de tanques, serpentinas, condensadores para Lacticinios, etc.

Solda de oxygenio. Bombas para agua e salmora.

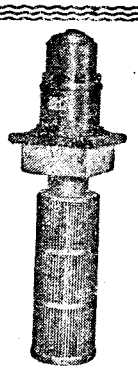

FREDERICO BRACHER
R. CONSTITUIÇÃO, 33 — RIO DE JANEIRO
22-8098

G Capistrano & C 17 Av Mar Floriano..... 23-3356
G. HERDES
Geladeiras Electricas
RUA DOS ARCOS, 19 — 22-2527
Industrial Artefactos Ferro Ltda 33 Cajueiros.. 24-4305
ISOLAMENTOS
ISOLAMENTOS PARA
Frigorificos, Geladeiras, Terraços, Vapor, etc.
Silva Pedroza & Cia.
MISERICORDIA, 80
Tel. 23-1512
LOJAS GENERAL ELECTRIC S A 114 9º Av R Branco 22-2070

GELADEIRAS "RUFFIER"
AO PINGUIM
121, Rua do Ouvidor
TEL. 22-9223

GELADEIRA "ESMERO"
ECONOMICA NO CONSUMO DO GELO DEVIDO AO ISOLAMENTO ESPECIAL
Escritorio e oficinas:
RUA TENENTE POSSOLO, 29
ESPL. DO SENADO
Fabricante: ESMERO & CIA.
Tel. 22-0728

MESTRE E BLATGÉ S. A. B. Ests.
Refrigeradores electricos
RUA DO PASSEIO, 66. — 22-7720
RUFIER L
Geladeiras 166 Conceição..... 24-2435

GELADEIRA DUARTE
A mais economica por ser isolada exclusivamente com
"Corticite Portugueza"
DEPOSITARIOS:
HERM STOLTZ & C.

Schaefer & C Stephen 71 Vieira Fazenda..... 24-1036
Westinghouse Electric International Co 68/76 S Pedro 23-1745

SERVEL
REFRIGERAÇÃO COMMERCIAL
RUA SENADOR DANTAS, 44
TELEPHONE 22-9829

GELO

Abreu Diogo Manoel dep 24 Sal Rangel..... 29-8148
Aguiar A P 85 Gome Dias..... 23-4133
Casa Almeida Mere Municipal e XI 19/21 ... 23-4460
Casa Coimbra 57 Sta Clara..... 27-2247
Couto José Ferreira 281 Gen Polydoro..... 26-2213
Deposito Gelo Grajahú 960 R Mesquita..... 48-0042
Deposito Gelo Horizonte 25 Prç Saenz Peña... 48-0026
Deposito Gelo Victoria 833 R Mesquita..... 48-3932
Deposito Gelo Vienense 21 Constituição..... 24-0875
Fernandes & C M 9 Prç Olavo Bilac..... 23-2391
Ferreira Francisco Nunes 150 Affonso Penna... 28-2649
Ferreira João 133 Laranjeiras..... 25-4221
Fonseca Albano 40 B Iguatemy..... 28-5903
José Gaspar 16 Estacio Sá..... 22-6625
MIGUEL FERREIRA
DEPOSITO GELO HORIZONTE
PRÇ. SAENZ PEÑA, 25
Tel. 48-0026
Saraiva & C Ltda R 87 1º Março..... 23-3187
Saraiva & C Ltda R escr 87 1º Março..... 23-1460
TEIXEIRA FERREIRA & C J 27 Av Amaro Cavalcanti 29-1795
Teixeira Joaquim 347 Cattete..... 25-1733

GERADORES DE GAZ

Kohler & Magnini Ltda gazogeno 47 2º Alfandega 23-3251

GESSO

Gesso Brasil Ltda fabr 166 e 8 Anna Nery.... 28-3472



Gesso Nacional Tapuyo Ltda 29 Pr S Christovão 28-6157
Gesso Nacional Tapuyo Ltda escr 7 4º s 421 Prç Floriano 22-0641

GESSO
PARA MODELAGEM, ESTUQUE, CERAMICA, FINS DENTARIO E INDUSTRIAES, ETC.
GESSO BRASIL LTDA.
Escrip. e Fab.: R. ANNA NERY, 166
Tel. 28-3472
END. TELEG.: GESSOBRAS

GIZ

Daniel & Castro 15 Fonseca Telles..... 28-1001
Industria de Giz Ltda 35 Saboya Lima..... 48-0764

GOMMA

Comp Textil Commercial 68/77 8º s 16 Av R Branco 23-4832
Figueirado Sobral A 197 João Caetano..... 24-3683

GRAMOPHONES

Byington & C 68/70 S Pedro..... 23-1745
BYINGTON & C.
S. PEDRO, 70 - Tel. 23-1745
CASA CARLOS GOMES 153 Ouvidor..... 22-9335
Casa Edison 90 7 Setembro..... 22-7780
Comp Brunswick do Brasil S A 13 Sotero Reis 28-2239
MOELLER GUILHERME 99 1º Alfandega..... 23-3291
WEHRS & C CARLOS 47 Carioca..... 23-4315
Westinghouse Electric International Co 68/76 S Pedro 23-1745

GRAVADORES

A ARTHUR MATTIY 87 Quitanda..... 23-5543
Altermann & C Alfredo 87 Tte Possolo..... 22-9047
ANTONIO SEPULVEDA 56 1º Ledo..... 22-9345
Araujo Gervazio Pinto 46 Ledo..... 24-0631
ATELIERS REUNIDOS 58 2º Rezende Ferá.... 22-0288

Barreto José 82 Sen Dantas..... 22-7497
Brasil Reclame 26 Imperatriz Leopoldina..... 22-4485
Casa Francisco Santoro grav joias 151 1º s 6 Rosario 23-4434



Cesar de Jesus 155 2º 7 Setembro..... 22-6037
Clichés Bremensis 1/25 Tte Possolo..... 22-5150
Duval Mauricio offic 8 1º Lg José Clemente.... 23-0950

A RELEVOGRAPHICA
ALPHONSE KARR
Officina de gravura e timbragem especializada na gravura e impressão em alto relevo e taille douce.
RUA GENERAL CAMARA, 101 - 1.º
Téléphone 23-2460

Feingold Michel 147 1º Av R Branco..... 22-2263

"INDIO"

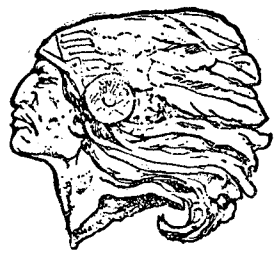

CHAPAS DE ZINCO PARA GRAVURA
Zinco absolutamente puro.
Cada chapa garantida.
Fabrica.
D. F. WATTS
Rua Bento Lisboa, 116
Tel. 25-1646

Gargiulo Filomena 189 7 Setembro..... 22-5344
Gaspar Manoel 72 Vieira Fazenda..... 23-1029
KARR ALPHONSE 101 1º Gen Camara..... 23-2460



Lattari Romeo 152 Quitanda..... 23-0426
Mattos Custodio 19 1º Ledo..... 24-2039
Pelosi Carlos 11 1º Tv Ouvidor..... 23-0649

GRAVADOR E CINZELADOR ARTISTICO
Michel Feingold
EXECUTA QUALQUER TRABALHO EM PLATINA, OURO, PRATA E MADREPEROLA
Avenida Rio Branco, 147 - 1.º and. Tel. 22-2263

Pereira L V 307 Gen Camara..... 24-1423
Photogravura O Cruzeiro 33/5 2º 13 Maio..... 22-4226

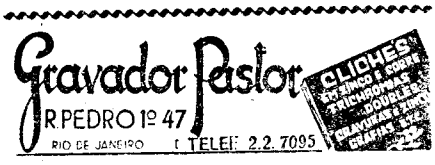

Pinto Fonseca Luiz 163 1º Rosario..... 23-5735
Popovitch & Filhos 11 Senado..... 22-8192

OFFICINA de GRAVADOR
Placas de ferro esmaltadas e em vidro, Sinetes para lacre, Formas para sabonetes, etc.
LUIZ SANTOS
199, RUA 7 DE SETEMBRO, 199
TELEPHONE **22-0861** — RIO DE JANEIRO

Ribeiro Octavio Rodrigues 117 1º Buenos Aires.. 23-5431
Rodrigues Bonifacio 229 Buenos Aires..... 24-6238

SEPULVEDA ANTONIO 30 1º Ledo..... 22-9345
Silva & Barreto 42 Av Gomes Freire..... 22-6894
Silva Edgard 63 1º Carioca..... 22-1400
Tumiati Tito 62 2º Uruguayana..... 22-5995
Villa & Vianna 90 Rosario..... 23-0752
Wimmershoff Otto 6 Ledo..... 22-1685

GRAVATAS

Abduche Irmão & C 318 Alfandega..... 24-4860
Adayme Nigri & C 238 Alfandega..... 24-4274

Casa Allemã R. OUVIDOR 158 TEL. 22-5106

Chebar & Filho 298 Alfandega..... 24-0126
Cruzeiro & C 128 Gen Camara..... 23-5706
Diniz & C F 50/2 Leandro Martins..... 24-6423

ETIQUETAS
Tecidas e Bordadas - **FABR. FITAS HELVETIA**
— Repres.: R. BEBIANNO COSTA —
RUA DA ALFANDEGA, 200 — Tel. 24-6290

ETIQUETAS BORDADAS
Fabrica: DIAS DA CRUZ, 622 — 29-4161

Fabr Gravatas Imperial 249 Alfandega..... 24-0325

FABR. GRAVATAS IMPERIAL
José Duék
ALFANDEGA, 249 — TEL. 24-0325

Fabr Gravatas Ipê 22 2º s 6 Ramalho Ortigão.. 22-2475
Fabr Gravatas Leader 286 Alfandega..... 24-6284
Fabr Gravatas Odeon Ltda 304 Alfandega..... 24-6270
Henrique J 52 Surubim..... 29-6184
Madureira & Fonseca 95 Alfandega..... 23-5395
Marques Mendes & C 112 Alfandega..... 23-5503
Mattos & C Alberto 97 2º Rosario..... 23-0679
Mendes Mendes & C 182 Alfandega..... 24-0175
Mishel A 20 Capitulino..... 29-3493
Nigri Primos & C 312 Alfandega..... 24-0979
Telio & Nigri 311 Alfandega..... 24-1407

GRAXAS

Anglo Mexican Petroleum Co Ltd 10 Prç 15 Novembro 23-2110
FABR GRAXA PARA TODOS 19 Tv Paço..... 23-3173
Socony Vacuum Oil Company Inc agentes Theodor Wille & C Ltda 79/81 Av R Branco.... 23-5946
Theodor Wille & C Ltda agentes da Socony Vacuum Oil Company Inc 79/81 Av R Branco 23-5946

GUARDA-LIVROS

Alves da Silva Zozimo 17 3º s 37 Buenos Aires 23-0737
Assumpção Bernardo J 174 1º Rosario..... 23-4174
Barbosa Manuel G 112 3º Uruguayana..... 23-0460
Barbosa Pinto escr 49 1º Th Ottoni..... 23-3629
Bastos Oswaldo Ferreira 216 1º Buenos Aires... 24-2699
Belem Jayme 7 1º Uruguayana..... 22-6729
Campos Luiz de Oliveira 341 s 3 Gen Camara.. 24-3942
Carrilho de Oliveira Antonio Felinto 19 1º Tv Bellas Artes 22-4653
Cunha Luiz Gonçalves 231 1º s 4 7 Setembro.. 22-1470
Eduardo & Ventura 34A 1º s 406 Rodr Silva.. 22-6185
FIRMINO DA SILVA JOSE' escr 26 1º Av Passos 22-9153

DECIO RICHARD FERREIRA
GUARDA-LIVROS
DESPACHANTE OFFICIAL
PREFEITURA — THESOURO
IMPOSTO SOBRE A RENDA
— ESCRIPTAS COMMERCIAES AVULSAS —
São Francisco Xavier, 570
Tel. 48-1141

Giffoni Vicente 26 1º s 1/2 Andradas..... 23-5557
Gillet da Silva Antonio 22 Estr Intend Magalhães 29-8158
Grillo Raymundo Rodrigues Maio 28 1º s 8 Republ Perú 23-2493
Jerdaqui Jamil 73 1º Buenos Aires..... 23-2758
Joaquim B V Osorio 152 3º Buenos Aires..... 23-0170
Luiz Nicolau Cairo 34 Luiz Camões..... 22-9205
Lustoza S B escr 52 3º s 29 Visc R Branco.... 22-8542
Lyra Alvaro de Castro 178 1º Senhor Passos... 24-0509
Magalhães Amaro de Almeida 56 1º Prç Tiradentes 22-8429

"GUARDA-MOVEIS"
de Nepomuceno & Co. Ltd. Fundado sob o patrocinio do fallecido Industrial **Leandro Martins**. O mais antigo e acreditado no genero. Guarda e conserva tudo o que guarnece as habitações. Embalagens perfeitas para qualquer parte do globo. Edificios e carros proprios. Pessoal competente e sob habil direcção, com ordem e asseio.
Escriptorio: Rua Visc. da Gavea, 30 - Ph. 24-3226
Deposito: Praça Marech. Deodoro, 6 - Ph. 28-2552

Guarda Moveis Central
G. DROESE
Rua do Rezende, 33 - 35
TEL. 22-6557

MOTTA FRANCISCO AUGUSTO maj escr 112 1º Gen Camara 24-1386
Moura O 397 1º s 7 Gen Camara..... 24-1162
Pinto Antonio José 28 Prç Duque Caxias..... 25-1315
Vidal Antonio Julio 33 1º 7 Setembro..... 23-4037

HERBANARIOS

Ao Herbanario Mineiro 112 Jorge Rudge..... 48-1117
Flora Indiana 10 Constituição..... 22-1548
Flora Medicinal matriz 36/8 S Pedro..... 23-2726
Flora Medicinal filial 75 S José..... 22-8601
Flora Mineira 20 Visc Itauna..... 24-1210
Flora Nacional 92 Av Mem Sá..... 22-1135

AO HERBANARIO MINEIRO
CASA FUNDADA EM 1917
R. Jorge Rudge, 112 - Tel. 48-1117 - Teleg. Seabras
G. DE SEABRA & CIA.
Importação directa e preços sem competencia
Possuimos em todo Brasil 1.800 clientes, até no Territorio do Acre.

Herbanario Mineiro 112 Jorge Rudge..... 48-1117
Hervanaria Flora Carioca 10 Eng Dentro..... 29-2294
LOJA DO GUARANA' 23 S José..... 23-1028
Oliveira & Pinho M 143 Av Mar Floriano..... 24-2791
Paschoal De Maria 10 Constituição..... 22-1548
Ribeiro J J 90 Av Lauro Muller..... 28-7429
Soares José Maria 168 Sen Euzebio..... 24-2905

HOSPICIOS

Colonia de Mulheres Alienadas 17 Ramiro Magalhães 29-2561
N S do Soccorro 503 Pr S Christovão..... 28-1595
São João Baptista 181 Passagem..... 26-0143
São João Baptista Maternidade 181 Passagem... 26-0531

HOSPITAES

Barbosa Vianna med Hosp S F Assis 14ª enferm 375 Visc Itauna 22-2659
Beneficencia Portugueza 80/6 Sto Amaro..... 25-4160
BYINGTON & C.
FRIGORIFICOS E CAMARAS
S. PEDRO, 70 — TEL. 23-1745

Carmo 43 Riachuelo..... 22-3470
Carmo 43 Riachuelo..... 22-5128

CASA VERDE MOVEIS ARTISTICOS
88, RUA SEN. EUZEBIO, 88 - 24-4079

Central do Exercito direct 126 Licinio Cardoso 28-1205
Creche da Caixa dos Expostos 48 Marq Abrantes 25-0090
Cruz Vermelha Brasileira 12 Prç Vieira Souto... 22-8149
Estrangeiros 188 Passagem..... 27-0860
Evangelico 83 Bom Pastor..... 48-2261
FUNDAÇÃO GAFFRÉE E GUINLE
Rêde particular 369 Mariz Barros..... 28-8300
Ambulatorio nº 4 Av Pasteur..... 26-2455
Serviço do dr Ozorio 369 Mariz Barros... 28-5953
Gambôa 303 Gamboa..... 24-1437
Gambôa serviço cirurgico 303 Gamboa..... 24-1384
Hahnemanniano 94 Fr Caneca..... 22-4715
Hahnemanniano clinica gynecologica 94 Frei Caneca 22-4283
Hahnemanniano maternidade 94 Frei Caneca.... 22-2279
Inst Aposentadoria e Pensões dos Maritimos 369 1º Mariz Barros 28-0175
Irmandade S S Sac Candelaria Hosp Lazaros 52 Prç Mario Nazareth 28-0045
Lloyd Industrial Sul Americano gab direct 154 Rezende 22-0081
Lloyd Industrial Sul Americano administr 154 Rezende 22-5490
Marinha Internos Ilha das Cobras..... 23-3060
Nacional de Psychopathas 250 Av Pasteur..... 26-3570
N S das Dores 1/21 Cel Rangel..... 29-8051
Ordem 3ª M S Frco Paula 103 Gen Canabarro.. 28-0623
Ordem 3ª M S Frco Paula 103 1º Gen Canabarro 28-8254
Ordem 3ª N S M Carmo 43 Riachuelo..... 22-5128
Ordem 3ª da Penitencia 5 2º Lg Carioca..... 22-2602
Ordem 3ª S F Penitencia 1033 C Bomfim... 48-5553 / 48-5450
Ordem 3ª S F Penitencia administr 1033 C Bomfim 48-0382
Policia Militar Hospital Frei Caneca 505 Frei Caneca 22-5275
Posto Medico do Exercito 34 Moncorvo Filho.... 24-6764
Pró Matre 159 Av Venezuela..... 24-0014
Santa Casa de Misericordia Serviço de Gynecologia do Professor Castro Araujo 24ª enfermaria 74 Sta Luzia 22-7170
Santa Casa de Misericordia 11ª enferm quartos particulares Sta Luzia..... 22-8121
Santa Casa de Misericordia direct serv san hospital geral 74 Sta Luzia..... 22-0485
Santa Casa de Misericordia administr 74 Sta Luzia 22-5261
Santa Casa de Misericordia 23ª enfermaria 74 Sta Luzia 22-1418
S Lucas 66 Vol Patria..... 26-3176
S Zacharias 74 Sta Luzia..... 22-6189
Saude Publica Hospital S Sebastião gab direct 129 Carlos Seidl 28-6455
Saude Publica Hospital S Sebastião secret 129 Carlos Seidl 28-1740
Strangers Hospital 188 Passagem..... 27-0860

HOTEIS

Alencar Hotel 8 Prç José Alencar..... 25-3669
Aliança 94/6 S Christovão..... 22-1083
Almanzora 110 Marq Abrantes..... 25-0804
Alonso & Osorio 128 Aristides Lobo..... 22-1282
Amazonas 224 1º Buenos Aires..... 24-6699
America Hotel 234 Cattete..... 25-3440

Americano 69 Jeaq Silva..... 22-1120
Apollo 63 1º Visc R Branco..... 22-2699
Araujo Hotel 64 1º Marcilio Dias..... 24-0789

FAMILIAR HOTEL Telephone 25-1756
END TELEG. { NACIONAL / WESTERN } FAMIHOTEL
Convivencia distinta, tratamento ótimo e conforto apreciavel desfrutam os nossos hospedes.
RUA DO CATETE, 201 — RIO DE JANEIRO

Argentina Hotel 30 Cruz Lima..... 25-4200
Assinger 41 Almte Tamandaré..... 25-2769
Astoria 70 Pr Flamengo..... 25-4009
Atalaya Hotel 150 Copacabana..... 27-0040
Avenida 152/62 Av R Branco..... 22-9800
Avenida Hotel 343 1º Av Mem Sá..... 22-9451
Aymoré Palace Hotel 55 Carlos Sampaio..... 22-1622
Balneario 43 Siqueira Campos..... 27-3451
Barrozo Antonio Joaquim 393 Av Frco Bicalho.. 24-2881
Beau Séjour e Sta Thereza
176/84 Almte Alexandrino 22-4088
Beira Mar Hotel 26 Machado Assis..... 25-3910
Bello Horizonte Novo 130/4 Riachuelo..... 22-9850
Bello Horizonte Novo ger 130/4 Riachuelo.... 22-9858
Belveder 954 2º Copacabana..... 27-0593
Bom Jardim 81 Misericordia..... 23-1705
Brasil Italia 27 Gen Pedra..... 24-1217
Brilhante 129 1º B S Felix..... 24-2882
Buenos Aires 255/7 Buenos Aires..... 24-0837

Annunciar na
Lista de Assignantes
é annunciar bem para um
publico de multiplas
possibilidades economicas

Candelaria 106 Candelaria..... 23-0009
Carioca 219 1º Cattete..... 25-3840
Carvalho Elvira F 227 1º Prç Republica..... 24-4167

CASA VERDE MOVEIS A PRAZO
86, Rua Sen. Euzebio, 88 - 24-4078

Casino Copacabana 374 Av Atlantica..... 27-2998
Casino Copacabana privat empr 374 Av Atlantica 27-5351
Casino Copacabana 374 Av Atlantica..... 27-5352
Castello 146 Mexico..... 22-9970
Cattete Hotel 261 1º Cattete..... 25-1003
Caxias 6/8 Prç Duque Caxias..... 25-0454
Central 2 B Flamengo..... 25-2240
Chaia Nagib Jorge 324/6 1º Alfandega..... 24-6494
Cidade 196 Cattete..... 25-0005
Colombo 14 1º Prç José Alencar..... 25-2980
COLONIAL 121 Av Niemeyer..... 27-3412
Comp Hoteis Palace direct 185 Av R Branco... 22-4323
Comp Hoteis Palace contab 158 1º Mexico.... 22-3943
Continental 31 Sen Dantas..... 22-0118
Copacabana Palace 374 Av Atlantica..... 27-0020
Corcovado Paineiras 25-0015
Corcovado Paineiras 25-0019
Cruzeiro do Sul 2 Sen Euzebio..... 24-1014

VASSOURAS, A MAGNIFICA CIDADE **FLUMINENSE** DE OTIMO CLIMA, TERA' EM OUTUBRO A INAUGURAÇÃO DO MODERNISSIMO
IMPERIO HOTEL
MANDARO & FILHOS
Telef. 12 — Vassouras
E. do Rio

Distincto Hotel 124 2 Dezembro..... 25-1924
D PEDRO II 226 1º Sen Pompeu..... 24-5027
Eden Hotel 64 Pr Flamengo..... 25-2842
Elite 11/5 Sen Vergueiro..... 25-1006
Empr Colonias de Férias Ltda 12 1º Tv Ouvidor 23-2378
Esplanada Hotel 3A 1º Prç Vieira Souto..... 22-1309
Esplendido 202/8 Pr Flamengo..... 25-2085
Estação 232 1º Sen Pompeu..... 24-2098
Estrangeiros escr 1 Prç José Alencar..... 25-0953
FAMILIAR HOTEL
RUA DO CATETE, 201
TEL. 25-1756
Familiar Hotel 201 Cattete..... 25-1756
Ferreira Bastos Caulino José 121 Av Niemeyer 27-3412
Figueira de Mello 42 Av Lauro Muller..... 28-6298
Flamengo 106 Pr Flamengo..... 25-1270
Floriano Peixoto 193 Av Mar Floriano..... 24-1834
Florida Hotel 75/7 Ferreira Vianna..... { 25-2970 / 25-0972
Fluminense 207/9 Prç Republica..... 24-0730
FLUMINENSE HOTEL
PRÇ. DA REPUBLICA, 207-209 - Tel. { 24-0730 / 24-0731
Gioconda 5 1º Invalidos..... 22-7146
Globo 19 Andradas..... 22-1810
Gloria Russell 25-3003
Governadores 107/9 1º Av Mem Sá..... 22-0261
GUANABARA 103 Lapa..... 22-9820
Guarany Hotel 288 1º Av Mem Sá..... 22-5928

MUNICIPAL HOTEL
(No Centro da Cidade)

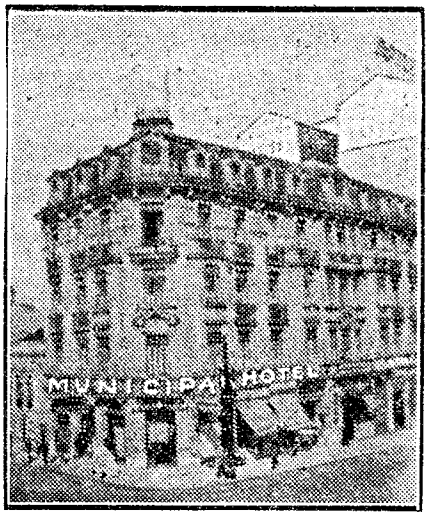

Completamente reformado.
Agua corrente em todos os quartos. **Appartamentos** para familias.
HENRIQUE PERAZZI
AV. S. JOÃO, 354
(LARGO PAYSANDÚ)
Tel. 4-6888 — S. Paulo

Gusmão Dourado & Baldassini Ltda
253 1º Av Mem Sá 22-9960
Hotel e Pensão Haddock Lobo 252 Hadd Lobo.. 28-1727
Hotel e Pensão Haddock Lobo 252 Hadd Lobo.. 28-2124
HOTEL E PENSÃO HAMBURGO
84 Candido Mendes 25-3898
Hotel Pensão Majestic chalet 390 Pr Botafogo.. 26-1466
Hotel Pensão Majestic chalet 390 Pr Botafogo.. 26-2786
Hotel Pensão Majestic chalet 380 Pr Botafogo.. 26-3418

HOTEL SIXEL
Diarias desde 14$000
para Familias e Cavalheiros
Rua das Laranjeiras n.º 318
PHONES: 25-0555 - 25-3475

Imperial Hotel 186 Cattete..... 25-3327
Indigena 155 1º Av Mar Floriano..... 24-1822
Inglez 176 Cattete..... 25-0841
Itajubá Hotel 15/27 Alvaro Alvim..... 22-9990
JARDIM DA GLORIA 31A Almte Balthazar... 25-1972
Jardim Hotel 235 Av Mar Floriano..... 24-5314
Leblon 2 Av Niemeyer..... 27-0070
Leme Hotel 61/7 Gustavo Sampaio..... 27-5084
Londres escr 668 Av Atlantica..... 27-1152
Londres 668 Av Atlantica..... 27-0050
Ludy 145 1º Senhor Mattosinhos..... 22-7843
Luso Brasileiro 118 Prç Republica..... 24-2498
Lutecia 486 Laranjeiras..... 25-3822

HOTEL CANDELARIA
CONFORTAVEIS E ASSEIADOS COMMODOS
ATTENDE-SE A QUALQUER HORA
RUA DA CANDELARIA N.º 106
Esquina de Conselheiro Saraiva
Telephone 23-0009

Magnifico Hotel 124 Riachuelo..... 22-9840
Mem de Sá 153 Invalidos..... 22-9930
Metropole Hotel Comp 26 Almte Tamandaré.... 25-0492
MILANO 140 1º Lavradio..... 22-4063
Minas S Paulo 199 1º Prç Republica..... 24-1106
Missouri 219 Sen Vergueiro..... 25-3056
Modelo 6 Nuncio..... 22-7056
Moderno 283 Candido Mendes..... 25-1515
Monte Alegre 6 Monte Alegre..... 22-7680
Myatá 112 Copacabana..... 27-0060
Nacional 55/7 1º Lavradio..... 24-0524
NAÇÕES 7 1º Av Gomes Freire..... 22-0336
Natal Hotel Ltda 48 1º Alvaro Alvim..... 22-5140
Norte 111 Sen Vergueiro..... 25-1332

Nova Aurora 216A 2º S Christovão..... 28-5852
Opera 75 Sto Amaro..... 25-3251
Ouro Preto 8/10 Gloria..... 22-3396
Palace 185 Av R Branco..... 22-1967

HOTEL AVENIDA
CAPACIDADE PARA 500 HOSPEDES
O MAIS CENTRAL — O MAIS COMMODO
O MAIS ECONOMICO
AV. RIO BRANCO, 152 - 162
RIO DE JANEIRO

Palace Hotel Edificio Annexo 158 Mexico..... 22-5196
Palacete Hotel 214 Riachuelo..... 22-5356
Palacete Parisiense 21 Laranjeiras..... 25-0376
Palacete Parisiense 21 Laranjeiras..... 25-0428
Paris Palacio 7C Av Passos..... 22-7670
Parque Hotel 211 1º Prç Republica..... 24-3621
Paulista 9 Bento Ribeiro..... 24-5690
Paulistano Hotel 38 1º Visc R Branco..... 22-2689
Paysandú 15 Paysandú..... 25-3385
Perfeito Hotel 366 1º S Pedro..... 24-0057
Pernambuco Hotel 44 Cattete..... 25-0761
Planalto Hotel 129A Andradas..... 24-2660
Pompeu 268 Sen Pompeu..... 24-4678
Ponte Nova 190 Sen Pompeu..... 24-0692
Portuense 123 Visc Itauna..... 24-4071
Praia Hotel portaria 12 Pr Flamengo..... 25-2380
Praia Hotel annexo 16 Silv Martins..... 25-1431
Primor Hotel 17 Av Thomé Souza..... 22-1840
Real Hotel 3 1º Clapp..... 23-0045
Recreio Hotel 23 1º Pedro I..... 22-2814
REGINA 29 Ferreira Vianna..... 25-3752
Republica 189 Prç Republica..... 24-6681
Rio 3 Silva Jardim..... 22-9980
Rio Branco 22 Visc R Branco..... 22-2060
Rio de Janeiro 141 Av Henr Valladares..... 22-9236
Rio Palacio Hotel S A 10 Andradas..... 22-9920
Rio Petropolis 92 Fr Caneca..... 22-5458
Ritz 296 Av Delphim Moreira..... 27-4140
Ritz 296 Av Delphim Moreira..... 27-1873
Riva Mar 30 Av Augusto Severo..... 22-7920
Russell 64 Russell..... 25-1244
Santa Cruz Hotel 16 Av Thomé Souza..... 22-4178
SANTA CRUZ HOTEL
CENTRO, ELEVADOR, AGUA CORRENTE
AV. THOMÉ DE SOUZA, 16 — TEL. 22-4178
Santa Thereza 176/84 Almte Alexandrino..... 22-4355
Selecto 164 Pr Flamengo..... 25-0172
Selecto port 168 Pr Flamengo..... 25-0616
Selecto particular 13 2 Dezembro..... 25-2368
Silvestre Palace 317 Ld Guararapes..... 25-0997
Siqueira A Pinto 7 1º Av Gomes Freire..... 22-0336
Sixel 318 Laranjeiras..... 25-3475
Sixel 318 1º Laranjeiras..... 25-0555
Sublime 35 Sen Vergueiro..... 25-3505

CAMBIO-EXCHANGE
(VIAGENS — TURISMO)
ADRIÃO F. PORTO
COMPRA E VENDA DE MOEDAS EXTRANGEIRAS AOS MELHORES PREÇOS DA PRAÇA
RESERVA DE CABINES EM TODOS OS VAPORES DE QUALQUER CLASSE PARA TODOS OS PORTOS DO MUNDO
59 - AV. RIO BRANCO - 59
Tel. 23-2260
End. Tel. "OTROP"

Suisso 68 Gloria..... 25-2526
Suisso 68 Gloria..... 25-2527
Suisso 68 3º Gloria..... 25-2528
Tijuca 1053 C Bomfim..... 48-0373
Tijuca 1053 C Bomfim..... 48-5502
Unido Hotel 254 Sen Pompeu..... 24-2486

CENTRAL MENSAGEIRO
ESPECIALIDADE EM RECADOS E ENTREGAS A DOMICILIO
AGENCIAS EM DIVERSOS BAIRROS E SUBURBIOS
ASSIGNATURAS MEDIANTE A CONTRIBUIÇÃO MENSAL DE 5$000
R. General Polydoro, 24
TEL. 26-2101

Velloso 92 Marq Abrantes..... 25-1220
Vera Cruz 35 Pedro I..... 22-9870
Victoria 274 Cattete..... 25-0768
Victoria 274 Cattete..... 25-1746
Visite de Novembro 676 Prudente Moraes..... 27-5631
Virginia Hotel 192 Russell..... 25-2783
VISTA ALEGRE 324 Almte Alexandrino..... 22-1830 / 22-1838
Vistamar 283 Candido Mendes..... 25-1515
Vistamar Hotel 283 Candido Mendes..... 25-1515
Washington 637 Copacabana..... 27-3251
Washington 637 Copacabana..... 27-3051
WILSON 2 Pr Flamengo..... 25-2961
WILSON 4 Pr Flamengo..... 25-1999
Yankee 80 Paysandú..... 25-0667
Ypiranga 87 1º Joaquim Silva..... 22-5655

HYDROMETROS

Empr Nac Hydrometros Rio Ltda 122 Arist Lobo 22-7878

HYPOTHECAS

Boselli Satyro 87 1º Quitanda..... 23-4419
Castro Gentil Fernando 109 3º s 24 Av R Branco 23-3385
Gomes Rubens escr 109 3º s 24 Av R Branco.. 23-5234

IGREJAS E AGREMIAÇÕES RELIGIOSAS

Adoração Perpetua Matriz de Sant'Anna Marq Pombal 24-2356
Adventistas do 7º Dia 58 Paraiyba..... 28-7796
Assoc C S P Moças Solteiras no Brasil 50 Marq Olinda 26-0937
Casa Central Irmãs de Caridade 102 Sta Amelia 28-3029
Casa N Senhora das Dôres 266 Pr Botafogo.... 26-2286
Convento de Lourdes 438 S Clemente..... 26-3367
Convento Sta Thereza Ld Sta Thereza..... 22-1397
Convento de Sto Antonio Lg Carioca..... 22-5548
Igreja Evangelica Fluminense 102 Camerino.... 24-2047
Igreja Ingleza 10 Ev Veiga..... 22-6173
Igreja N S do Brasil 294 Av Portugal..... 26-4118
Igreja N S Salette 78 Caiumby..... 22-8645
Igreja Ortodoxa mons Basilios 109 Av Gomes Freire 22-4999
Igreja Presbiteriana R Janeiro pastor 23 Silva Jardim 22-4648
Igreja Primeira Baptista 525 Fr Caneca..... 22-3864
Irmand Div Esp Sto Estacio Sá 87 Estacio Sá.. 22-6900
Irmand Mãe dos Homens 54 Alfandega..... 23-4203
Irmand N S Gloria Outeiro 92 Ld Gloria..... 25-2869
Irmand N S Lapa dos Mercadores 23 Tv Commercio 23-2602
Irmand N S da Penha de Irajá Penha 29-6005
Irmand N S Rosario e S Benedicto Uruguayana.. 22-9437
Irmand S Chrispim e S Chrispiniano 11 Carlos Sampaio 22-8421
Irmand S P S José Misericordia 23-0921
Irmand Sta Luzia Sta Luzia..... 22-2729
Irmand SS Sac Candelaria Quitanda..... 23-0401
Irmand SS Sac Candelaria secret Quitanda..... 23-2706
Irmand SS Sac Candelaria Hosp Irmãos 149 Basilio Brito 29-3409
Marinha Nac N S Navegantes 32 1º Gen Camara 23-1311
Matriz de Copacabana 54 Prç Serzedelio Corrêa 27-1271
Matriz da Gavea 565 Jardim Botanico..... 26-0023
Matriz de Inhauma Padre Januario..... 29-3646
Matriz N S Luz 316 Anna Nery..... 29-0873
Matriz de Sta Thereza 71 Aurea..... 22-4268
Matriz S Benedicto dos Pilares 2043 Av Suburbana 29-3790
Matriz de S Christovão Prç Igrejinha..... 28-1722
Matriz de S Francisco Xavier 75 S Frco Xavier 28-0137
Matriz S João Baptista Lagoa Vol Patria..... 26-2926
Missão Libaneza Maronita 638 C Bomfim..... 48-4909
Mosteiro de S Bento Morro S Bento..... 23-4226
Noviciado S José 202 Dias Cruz..... 29-4357
O T da Immaculada Conceição Gen Camara..... 24-1754
O T N S da Conc e Soa Morte Buenos Aires... 23-4201
O T N S M Carmo 46 Carmo..... 23-2574
O T N S M Carmo Igreja 46 Carmo..... 23-2790
O T S B J do C e Via Sacra 142 Gen Camara.. 23-4202
Ordem 3ª S Francisco da Penitencia 5 Lg Carioca 22-0179
Sagrado Coração de Jesus 42 Benj Constant.... 25-2084
Santa Cruz dos Militares 1º Março..... 23-2405
Seminario S José 508 Av Paulo Frontin..... 28-0367
Union Church 99 Paula Freitas..... 27-4004
V Irmandade P dos A S Pedro S Pedro..... 24-2762

ILLUMINAÇÃO

Byington & C 68/70 S Pedro..... 23-1745
CASA BERTHOLDO 90/2 Th Ottoni..... 24-3559
CASA BERTHOLDO 90/2 1º Th Ottoni..... 24-6032
EMOINGT & C 75 7 Setembro..... 23-5643
Emoingt & C 95 Camerino..... 24-1731
FABRICA METALLURGICA BRASILEIRA 75 7 Setembro 23-3945
Fernandes & C Ltda Walter 135 Uruguayana.... 23-1065
G Canistrano & C 17 Av Mar Floriano..... 23-3356
Lighting Service Bureau 109 5º s 39 Av R Branco 23-3015

LOJA LISBOA
Lustres. App.os Illuminação
SEN. DANTAS, 113-B — TEL. 22-5654

F. R. MOREIRA & Cia.
107-Avenida Rio Branco-109
MATERIAL PARA ILLUMINAÇÃO
INSTALADORES EM GERAL DE LUZ, GAZ, AGUA QUENTE E FRIA.
Telephone 23-2404

LUSTRES
ERWIN DIETERLE
Fabricante
R. PEDRO PRIMEIRO, 29 — TEL. 22-5350

SILVESTRE & IRMÃO
ILLUMINAÇÃO MODERNA, ELECTRICIDADE
R. GEN. CAMARA, 335 — TEL. 24-3266

"BRASILUZ"
Material para illuminação
DUARTE SOARES & CIA.
114 - Rua da Gambôa - 118
CAIXA POSTAL 2598 — END. TELEGR. "ARTE"
TELEPHONE 24-2329

METALLURGICA NACIONAL 190 Th Ottoni... 24-1640
WAEHNELOT & C RODOLPHO 90/2 Th Ottoni 24-3559
WILLMANN XAVIER & C LTDA 41 Uruguayana 22-0899

IMAGENS

(Vide Santeiros)

IMPERMEABILIZAÇÕES

Alfaya & C 13 Arcos..... 22-4384

COELHO & WOLFF LTDA.
DUROLIT
IMPERMEABILISANTE DE CONFIANÇA
TORNA AS CONSTRUCÇÕES SECCAS, SALUBRES E CONFORTAVEIS
Resiste as infiltrações das aguas do mar
R. LUIZ DE CAMÕES, 87 — TEL. 24-3980

AQUASIT
ADDICIONADO EM PEQUENAS DOSAGENS ÁS ARGAMASSAS DE CIMENTO OU CAL, TORNA-AS COMPLETAMENTE ESTANQUES
CASA HILPERT S. A.
R. General Camara, 117 - Tels. 23-0482 - 23-5953

BULHÕES PEDREIRA & C LTDA
117 5º s 501 Av R Branco 23-0699

CALFAT., JORGE ELIAS
IMPERMEABILISAÇÕES E ASPHALTAMENTO
MAYRINK VEIGA, 28-3.º, s. 7 — Tel. 23-4415

IMPERMEABILISAÇÕES GARANTIDAS DE QUAESQUER OBRAS DE CIMENTO, ETC.
SIKA LTDA. Escript.
R. Theoph. Ottoni, 96-4.º
Tel. 23-5165
Fabrica: R. Paula Brito, 164 — Tel. 28-0317.
Unicos representantes:
MONTANA LTDA. — Escriptorio Technico: Rua Theoph. Ottoni, 96, 4.º — Tel. 23-5165

CASA HILPERT S A 117 Gen Camara..... 23-5953

ISOLAMENTOS
ISOLAMENTOS PARA
Terraços, Frigorificos, Geladeiras, Vapor, etc.
Silva Pedroza & Cia.
MISERICORDIA, 80
Tel. 23-1512

COMP. AUX. VIAÇÃO E OBRAS
(Neuchatel Asphalte Co. Ltd.)
Frei Caneca, 399 -- 22-5020

Record Ltd 94 1º Th Ottoni..... 23-4478

IMPORTAÇÃO E EXPORTAÇÃO

Allard & Heyman 165 1º Buenos Aires..... 24-4372
Arentz & C Irmãos 166 3º Uruguayana..... 23-2601
Arp & C secç import escr 291 Buenos Aires.... 24-0583
Bartha & C escr 109 4º s 31 Av R Branco.... 23-5464
Basto A Teixeira 100 2º 1º Março..... 23-2492
Bastos & C L 130 s 2 Alfandega..... 23-1306
Bichas Monstro As 46 Gonç Dias..... 22-4495
Carvalho Damasceno & C 108 Costa..... 24-6663
Casa Nicolson S A 45 1º Th Ottoni..... 23-3865
Comp Chimica Rhodia Brasileira 31 Gen Camara 23-0138
Comp Citra Ltda 7 10º s 1020 Prç Mauá..... 23-3649
Comp Grega Sul Americana Ltda 71 2º s 1 Ouvidor 23-2587
Comp Import Sueca Ltda 108 3º Av R Branco.. 22-2690
COMP MECH E IMPORT DE S PAULO 34 Alfandega 23-1655

F. RODENBURG
Exportador de Productos Brasileiros
Rua Mayrink Veiga, 4-1.º s/4
Tels. 23-3847 e 23-4535

Deutschmann Leal & C Ltda 120 1º S Pedro... 23-3948
Dias Paulino & C 634 B Mesquita..... 48-0067
Empr Commercial Importadora Ltda 9 2º s 221 Av R Branco 23-0016
Eskenazi & Rosa 11 Gonç Dias..... 22-5394
Frank & C Werner 142 S Pedro..... 23-3946
Gonçalves Lopes & C 15 Mercado..... 23-3047
Grecosudam escr 71 2º s 1 Ouvidor..... 23-2587
Hachiya Irmãos & C 85 Th Ottoni..... 24-2709
Janowitzer Wahle & C escr 49 1º Candelaria.. 23-2438
Janowitzer Wahle & C armz 49 Candelaria.... 23-2719
Johnsson & C F 61 Th Ottoni..... 23-0607
Keetman & C W 173 2º Av R Branco..... 22-3139
Luz & C Miguel 64 D Gerardo..... 23-4746
Moreira & C H A 88 Candelaria..... 23-4673
Morgen E 112 S Pedro..... 24-2913
Nicolson S A faz contab 45 1º Th Ottoni..... 23-3865
Oliveira Lencastre & C 27 1º Acre..... 23-5043
Oliveira Lencastre & C dep 3 S Bento..... 23-2960
Petersen & C Ltda R escr e secções Technica Textil Mannesmann Cimento Aço e Productos 8 Mayrink Veiga 23-5830
Piatti Figueiredo & C 49 D Manoel..... 23-1309
Pires Coelho & C 56/8 Acre..... 23-4238
Polto & Rouviére Ltda 60 2º Gen Camara..... 23-0980
Rasmussen C 129 1º Th Ottoni..... 24-2360
Reis F M 135 1º Livramento..... 24-5775
Rodenburg F escr 4 1º s 4 Mayrink Veiga..... 23-4535
Schneider & Irmão Jacob 89 Alfandega..... 23-4385
Simon H escr 121 Ourives..... 24-1139
Stoltz & C Herm 66/74 Av R Branco..... 24-0010
Tavora & Nogueira 24 1º Buenos Aires..... 23-3323
Thun & C Ltda A export minerios 26 1º Th Ottoni 23-1177
Vils Knud escr 150A 3º s 10/1 Buenos Aires.. 23-0497
Wille & C Ltda Theodor 79/81 Av R Branco... 23-5947

INFLAMMAVEIS

Anglo Mexican Petroleum Co Ltd 10 Prç 15 Novembro 23-2110
CALORIC COMPANY 305 4º Av Presid Wilson.. 22-5133
Standard Oil Co of Brazil dep lubrif escr (City Store) 113 Rivad Corrêa 24-0235
Standard Oil Co of Brazil dep lubrif portão (City Store) 113 Rivad Corrêa 24-6145
Standard Oil Co of Brazil 305 5º/7º Av Presid Wilson 22-2100
Teixeira Alexandre 277 S Pedro..... 24-2863

INFORMAÇÕES COMMERCIAES

Agencia de Informações 29 1º Ourives..... 23-0687
Boletim C C C 83 2º 1º Março..... 23-4999
Bureau de Extensão Comercial 20 1º s 4 1º Março 23-2286
Bureau Inter-Americano Commercial 17 4º s 45 Buenos Aires 23-0062

REPERTORIO DE INFORMAÇÕES
INFORMAÇÕES GERAES
ACTOS OFFICIAES, LEIS, REGULAMENTOS, AVISOS E EDITAES.
URUGUAYANA, 112 - 3.º
— 23-3576 —

Dun & C R G 110/2 3º Av R Branco..... 22-0497
Inst Brasilia socied civil 91 1º 1º Março..... 23-4472
Monitor Mercantil red 159 2º Quitanda..... 23-0947
Nicio Albano 34 2º Carioca..... 22-7957
Silveira & C Cesar 115 1º s 4 Quitanda..... 23-3714

INFORMAÇÕES TELEGRAPHICAS

Agencia Brasileira S A inform jornalisticas redacção 33/7 6º s 611 13 Maio..... 22-4869
Agencia Brasileira S A inform jornalisticas directoria 33/7 6º s 618 13 Maio..... 22-8526
Agencia União Ltda 189 2º Ouvidor..... 22-0699
Associated Press 91 8º s 13 Av R Branco..... 23-4273
Comtelburo Limited 33 1º Av R Branco..... 23-0012
Havas 21 2º s 4 Bethencourt Silva..... 22-3363
Havas 21 2º s 4 Bethencourt Silva..... 22-0412
Havas 21 2º s 4 Bethencourt Silva..... 22-2277
United Press Association escr 7 14º s 1608/9 Prç Mauá 23-2319

INFORMAÇÕES STIP DETECTIVES

LARGO DA CARIOCA, 5
4.º andar — S. 408/9
Tel. 22-1326
Fiscalizada pela D. G. I.

United Press Associations escr 7 16º s 1608/9 Prç Mauá 23-3635

INSECTICIDAS

Anglo Mexican Petroleum Co Ltd 10 Prç 15 Novembro 23-2110
Carvalho José Rodrigues 66 B Itaipú..... 48-2394
Comp Fly Tox do Brasil S A fabr 828 Archias Cordeiro 29-1688
Comp Fly Tox do Brasil S A fabr 828 Archias Cordeiro 29-4517
Dr Blem & C Ltda 93 1º Alfandega..... 23-5087
Standard Oil Co of Brazil secç de Flit 305 7º Av Presid Wilson 22-2555

INSTALLAÇÕES SANITARIAS, GAZ E LUZ

Kobler & Magnini Ltda 47 2º Alfandega..... 23-3251

INSTITUTOS DIVERSOS

ACADEMIA SCIENTIFICA DE BELLEZA
Salões de Tratamentos, 115-1.º, r. Rep. Perú - 22-4685. Secção de Perfumarias: 115-1.º, r. Rep. Perú - 22-1184. Perfumarias e Tratamentos: 166, r. 7 de Setembro - 22-1701.

Accioly Sylvia inst cultura 90 2º Av R Branco 23-0394
Central de Architectos 21 2º Quitanda..... 22-1703
Engenharia Militar 209 3º 7 Setembro..... 22-3374
Fundação Rockefeller 12 Av Ruy Barbosa..... 25-0606
Fundação Rockefeller laborat Silva Ramos..... 28-9367
Gymnastica de Mlle Brandt 109 Marq Abrantes 25-1170
Inst dos Advogados sala Forum 4º D Manoel... 23-1125
Inst dos Advogados séde 4 Av Augusto Severo.. 22-8344
Inst de Aposent e Pensões dos Bancarios 111/115 5º s 506 Av R Branco 23-2584
Inst de Aposent e Pensões dos Bancarios 111/115 5º s 506 Av R Branco 23-4031
Inst de Aposent e Pensões dos Commerciarios 17 Alfandega 23-4669
Inst de Aposent e Pensões dos Maritimos privat secret geral 92 2º Candelaria.... 23-3497
Inst de Aposent e Pensões dos Maritimos privat presid 92 Candelaria..... 23-1162
Inst de Aposent e Pensões dos Maritimos 92 Candelaria 23-5835
INST BELLEZA MME CLEMENT 92 1º 7 Setembro 22-1510
Inst Beneficencia Clinico Juridico 5 1º S Bento 23-0035
Inst de Biologia Pedrosa Ltda 447 S Frco Xavier 48-1409
Inst Brasileiro de Contabilidade 41 1º Carioca.. 22-6783
Inst Brasileiro Microbiologia 70 3º s 4 Republ Perú 22-0902
Inst Bras de Sympathico Therapia 18 1º Constituição 22-6742
Inst Brasileiro de Urologia 44 1º 13 Maio.... 22-1000
Inst de Café E S Paulo 7 6º s 602/3 Prç Mauá 23-0877
Inst Cirurgico dos Pés 5/7 3º s 318 Lg Carioca 22-8791
Inst Clinico de Cardiologia 129 3º Rosario.... 23-4312
Inst Clinico de Madureira 44 Estr Portella..... 29-8295
Inst Commercial Rio Janeiro 89 1º Gonç Dias.. 23-4775
Inst Freuder 62 Cirne Maia..... 29-3532
Inst Guanabara 183 7º s 706/7 Av R Branco.. 22-8932
Inst de Hipodermia Ltda 9 Gust Gama..... 29-1381
Inst Massagens e Orthopedia 305 3º s 326 Av Presid Wilson 22-9553
INST MEDICAMENTA dep 117 Alfandega..... 24-3394
Inst Medico Ciruurgico do Meyer 268 1º s 3 Archias Cordeiro 29-4820
Inst Medico Cirurgico Riachuelo 2 1º Filg Lima 29-4654
Inst Mendoza 155 2º Ouvidor..... 22-9504
Inst Mineiro do Café serviço interurbano 39 Visc Inhauma 23-3062
Inst Mineiro do Café serv interurbano 39 Visc Inhauma 23-4197
Inst Mineiro do Café gab secret 39 Visc Inhauma 23-4577
Inst Ordem dos Contadores 10 1º Quitanda.... 22-5412
Inst Orthopedico Barbosa Vianna 183 Av Mem Sá 22-0606
Inst Pasteur 11 Marrecas..... 22-3028
Inst de Policia Pratica 38 1º Av Henr Valladares 22-0886
Inst Policlinico Dr Herculano Miranda 77 1º Siqueira Campos 27-0848
Inst S Paulo Ltda 17 1º Chile..... 22-1379
Inst Técnico Farmaceutico 57 3º Ouvidor..... 23-4294
Inst de Therapeutica 119 1º S Pedro..... 23-0344
Lazzarini Attilio 146 Av Gomes Freire..... 22-4362
Medico Legal gab direct Prç Mar Ancora..... 23-0108
Medico Legal portaria Prç Mar Ancora..... 23-0204
Moura Costa & C Ltda 47 1º Av Gomes Freire 22-4521
Orthopedico R Janeiro 243 2º Av R Branco.... 22-0328
Preparações de Belleza Elisabeth Arden 1/5 2º s 209/10 Lg Carioca 22-7415
Previdencia secç exp 39 1º Av R Branco..... 23-0180
Ramos Izabel Mme 88 2º s 2 Republ Perú.... 22-8558

IRMANDADES

(Vide Igrejas e Agremiações Religiosas)

ISOLAMENTOS

COMP. AUX. VIAÇÃO E OBRAS
(Neuchatel Asphalte Co. Ltd.)
Frei Caneca, 399 -- 22-5020

ISOLAMENTOS
ISOLAMENTOS
Terraços, Frigorificos, Vapor, etc.
Silva Pedroza & Cia.
MISERICORDIA, 80
Tel. 23-1512

JOALHERIAS

A' Imperial 12 Ramalho Ortigão..... 22-4663
Allão Alberto Dias 7 1º Prç Olavo Bilac..... 23-2495
Alliança 92 Andradas..... 24-3323
Armando Bernacchi 28 Gonç Dias..... 22-0078
Atlantica 818 Copacabana..... 27-5399
Aurelio 32 Conceição..... 22-1270
Baptista 100 Sen Euzebio..... 24-5933
Barros F A 124 Uruguayana..... 23-4730
Bellia Aristodemo 40 1º Republ Perú..... 22-3351

"PRATA WOLFF"
Talheres Metaes
MODELOS INIMITAVEIS
QUALIDADE INSUPERAVEL
A' venda em todas as boas Joalherias

Berger & Ianovsky 85 2º Gonç Dias..... 23-2658
Bernacchi Camanho & C 36 Carioca..... 22-1415
Biato Ricardo Augusto 54 Av Mar Floriano..... 24-5039
Borges Alberto 16 Luiz Camões..... 22-9150
Brasil 4 Lg S Francisco..... 22-0544
Brasileira 7B Av Passos..... 22-4265
Camões 24 Av Passos..... 22-9447
Campos & Oliveira Ltda 35 Prç Tiradentes..... 22-2254
Canazio Enrico 40 Prç Tiradentes..... 22-5989

Metallurgica Fracalanza S/A
RUA BRESSER, 71 E 73 -- S. PAULO
BAIXELAS, TALHERES E DEMAIS ARTIGOS FINOS E DE LUXO PARA SERVIÇO DE MEZA, BARS, HOTEIS, CONFEITARIAS, ETC.
— PROCURE NAS CASAS DE 1.ª ORDEM —
EXIJA A MARCA
Fracalanza
REPRESENTANTE NO RIO DE JANEIRO
HENRIQUE FRACALANZA
Rua Uruguayana, 104 - 5.º s. 508 — Tel. 23-1299

Cardozo H 28 Carioca..... 22-4690
Carvalho Domingos Marques ourives 7 Pedro I.. 22-0267
CASA MASSON 157 1º Ouvidor..... 22-9008
Casa Oscar Machado 103 1º Ouvidor..... 23-4501
Casa Oscar Machado offic 42 2º Tv Ouvidor.... 23-0297
Casa do Ouro A 95 Ouvidor..... 23-5276
Casa Roberto 127 Av R Branco..... 23-5646
Castro Araujo H 168 Ouvidor..... 22-9238
Charles & C 11 Av R Branco..... 23-4241
CHRONOMETRE ROYAL
MEISTER & C.
37, 7 SETEMBRO — 23-3969
VACHERON & CONSTANTIN

Ciaravolo Raphael 43 S José..... 23-0704
Ciuffo & Irmão 49 S José..... 22-6964
Clerc & C Eduardo 149 Quitanda..... 23-5279
Confiança 30 Uruguayana..... 22-2311
Cosentino R off ourives 127 2º Av R Branco.. 23-5760
Cosenza Francisco 98 2º s 20 Republ Perú..... 22-0025
Cunha 12 Gonç Dias..... 22-1277
Cunha Eurico Gonçalves 75 Andradas..... 24-4858
Curci Francisco 22 1º Av Passos..... 22-4696
D'Orsi 8 Gonç Dias..... 22-6080
Daniel & C Ltda A 13 Gonç Dias..... 22-8056

JOALHERIA
A ESMERALDA
— Vende pelos preços das fabricas —
Rua Sete Setembro, 155
(Esquina de Ramalho Ortigão)
TELEPHONE 22-0839

Defelice Antonio 38 1º s 19 Ram Ortigão..... 22-5805
Distinctivos de Esmalte 191 2º Ouvidor..... 22-5618
Dreyfus Léon 157 2º Ouvidor..... 22-1614
Duarte Joaquim Correia 316 Vol Patria..... 26-2515
Esmeralda A 14 Ramalho Ortigão..... 22-0839
Ferreira & C Manoel R 40 Rodr Silva..... 23-1469
Ferreira Marques J 112 7 Setembro..... 22-5288
Figueira & C Ernani 13 1º Ourives..... 22-9248
Fisch A 96 Av R Branco..... 23-3038
Fort Paulina 77 Uruguayana..... 23-3123
Frussa Neumann & C 160 1º Buenos Aires..... 23-5644
Geyer & C Leopoldo 157 1º Ouvidor..... 22-9008
Gloria Brasileira 227 Av Mar Floriano..... 24-1133
Gloria 6 Ramalho Ortigão..... 22-1564
Gomes Almerindo Martins 133 Uruguayana..... 25-5642
Gondolo Labouriau & Decourt 81 Quitanda.... 23-3826
Gouveia Sebastião A 30 Lapa..... 22-6052
Graziani Gabriel 231 1º s 2 7 Setembro..... 22-7194
Gregory & Sheehan 65 1º Alfandega..... 24-5883
Guarahy 120 Humaytá..... 26-3100
Guimarães & C Ltda Olavo off 5 Regente Feijó 22-7094
Haddad Elias 40 Nuncio..... 22-8870
Hohenberg & Santos 49 1º Andradas..... 24-5783
J M Vicente & Irmão 67 3º Gonç Dias..... 22-4155
JOALHERIA LA ROYALE 140 Av R Branco... 22-2375

Casa Lévy
LÉVY, FRANCK & Cia.
IMPORTADORES
DE JOALHERIA — RELOJOARIA
ARTIGOS PARA PRESENTES
RUA DO ROSARIO, 169
— EM FRENTE AO MERCADO DAS FLORES —
Telephone 23-4839
CAIXA POSTAL 2377

JOALHERIA MASCOTTE 44 Prç Tiradentes.. 22-3056
JOALHERIA NACIONAL 126 Av R Branco... 22-2479
Joalheria e Optica Marqueza 92 Av Passos..... 24-5673
Joalheria e Relojoaria Argentina 4 Prç Duque Caxias 25-3630
Joalheria Souza 14 Gonç Dias..... 22-5250
JOALHERIA UNIVERSAL 159 Ouvidor..... 22-9141
Joelson Jayme 64 Sen Euzebio..... 24-6749
Kalman Kardos 152 2º Ouvidor..... 22-9042
Kanter David 67 Prç Mauá..... 23-0693
Kastro S Vva 93 Ouvidor..... 22-5428
KRAUSE & C 152 Ouvidor..... 22-9044
LERICHE joalheiro 12 Conceição..... 22-7296
Lima Luciano C 16 Sen Euzebio..... 24-4447
Lopes & C D E 54 Ourives..... 23-5595
Lucciola Humberto 7 1º Leopoldo Fróes..... 22-8270
M L Krause & C 63 Gonç Dias..... 22-3459
Magalhães José Joaquim Amorim 9 1º Prç Olavo Bilac 23-4844
Maia 90 Av Passos..... 24-1091
Malkes & C Jacob 28 Sen Euzebio..... 24-4069
Manoel Ricart 117 Uruguayana..... 23-5378
Mappin & Webb 100 Ouvidor..... 23-3438
MAPPIN & WEBB
Fabricantes do Afamado Metal Prateado
"PRATA PRINCEZA"
RUA DO OUVIDOR, 100 — TEL. 23-3438

Marques Loureiro José 10 Republ Perú..... 23-4957
Mascotte 44 Prç Tiradentes..... 22-3056
Mascotte de Ouro 5A Republ Perú..... 23-0645
Mattos Diogenes Castilho 36 Andradas..... 23-4846
MEISTER & C reloj 37 7 Setembro..... 23-3969
MEISTER & C.°
RELOJOEIROS SUIÇOS
Vacheron & Constantin, Duoplan, Reverso
7 SETEMBRO, 37 — 23-3969

Menotti 23 Pedro I..... 22-8900

Monroe 26 Uruguayana..... 22-2943
Monteiro A 300 Cattete..... 25-2790
Moraes Costa Edgard 56 Luiz Camões..... 22-6248
Moraes & Irmão Jayme 193 Th Ottoni..... 24-6683
Moutinho Junior L França ourives 29 Ledo..... 24-0449
Nacional A 126 Av R Branco..... 22-2479
Napoleão Fernando 15 1º Chile..... 22-5653
Naval 180 Av R Branco..... 22-7367
Off Carlos 124 1º Buenos Aires..... 23-0160
OK 574 Copacabana..... 27-5119
Paruolo Antonio 111 1º 7 Setembro..... 22-1333
Paz 47 Uruguayana..... 22-9201
Pedemonte Octavio 54 Prç Tiradentes..... 22-0967
Pereira Torquato 98 Av Mar Floriano..... 24-4739
Pinto Cardiano José 39 1º Uruguayana..... 22-0674
Princeza 3B Hadd Lobo..... 22-8972

JOALHERIA GLORIA
NOGUEIRA & PEDRO
Joias, Relogios e Pratarias
Rua Ramalho Ortigão, 6
TELEPHONE 22-1564

Queiroz & C Antonio 58 Prç Tiradentes..... 22-4741
Ramalho & C F O 50 Sen Euzebio..... 24-3118
Ramos 598 Cardoso Moraes..... 29-6582
Redemptora A 1 Beco Rosario..... 22-4335
Reis Esmeraldino 26 Prç Olavo Bilac..... 23-0884
Relojoaria Leme 56 Salv Corrêa..... 27-0704
Relojoaria Zenith 264 C Bomfim..... 28-6506
Ricão A 216 Buenos Aires..... 24-4876
Rizzo Alfredo 75 1º Uruguayana..... 23-2351
Royale La 130/32 Av R Branco..... 22-2275
Royale La 140 Av R Branco..... 22-2375
Santos Antonio Emilio 69 Conceição..... 24-2564
Santos Jayme A 123 1º Buenos Aires..... 23-3370
S Francisco 19 Lg S Francisco..... 22-9771
S Jorge 21 Uruguayana..... 22-1552
S Pedro 16 Tv Ouvidor..... 23-5380
Scorza Atilio 7 Ramalho Ortigão..... 22-5433
Seidmann D 20 Carioca..... 22-2759
Silva Ernesto Alves 97 Ledo..... 24-6517
Silva Ilidio 68 Ledo..... 24-0811
Silva Manoel Vieira offic ourives
22 1º s 1 Av Passos 22-5531

Officina de Confiança
OURIVES-FABRICANTE
Fundada em 1878
— de —
JAYME MORAES & IRMÃO
Especialidade em canetas, caixas para thermometros, pulseiras, pulseiras para relogio e fivellas.
Fabricam e concertam toda e qualquer obra pertencente a sua Arte.
RUA TH. OTTONI, 193 — TEL. 24-6683

Silveira Augusto Cesar 56 Av Mar Floriano.... 24-4842
Soares & Cioci 52 1º Uruguayana..... 22-7464
Teixeira Basto A escr 100 2º 1º Março..... 23-2492
Therezinha 41 Uruguayana..... 22-4429
Tijuca 390 C Bomfim..... 48-0685
Trisciuzzi Domingos 341 Cattete..... 25-1763
UNIVERSAL 159 Ouvidor..... 22-9141
VACHERON & CONSTANTIN
MEISTER & C.
7 SETEMBRO, 37 — 23-3969
RELOJOEIROS SUISSOS

Valentim 37 Gonç Dias..... 22-0994
Villar Alvaro offic ourives 81 2º Ouvidor..... 23-4755
Villar Luiz 117 1º Buenos Aires..... 23-4842
Voluntarios 265 Vol Patria..... 26-1607
Ypiranga 136 7 Setembro..... 22-7886
Will Carlos 191 2º Ouvidor..... 22-5618
Zagari Francisco Paulo 64 Prç Tiradentes..... 22-2558
Zitrin Irmãos 29 Av R Branco..... 23-0067

JOIAS E PEDRAS PRECIOSAS

Abrantes & C A 58 1º 7 Setembro..... 23-3267
Bloch & Frère Emmanuel 54 Quitanda..... 23-1880
Byrkett & Buckton Ltd 109 1º s 1 Av R Branco 23-5270
Casa Levy 169 1º Rosario..... 23-4839
Casa das Pedras 61 Av R Branco..... 23-0590

CASA VERDE MOVEIS ARTISTICOS
88 RUA SEN. EUZEBIO, 88 - 24-4070

Cervio Giuseppe 111 1º s 103 Av R Branco... 23-5285
Coimbra & Ferah 30 1º Uruguayana..... 22-2509
Comp Importadora de Relogios
177 1º 7 Setembro 22-3805
Duncan Junior Alfredo escr 129 2º s 2 Rosario 23-0296
Eskenazi & Rosa 11 Gonç Dias..... 22-5394
FEITAL ARNALDO JOSÉ 279 Gen Camara.... 24-5130
Fernando M Vicente 103 3º s 2 Av R Branco 23-5148
Ferreira & C José 67 Luiz Camões..... 22-3599
Gab Ident e Avaliação Joias 31 1º Pedro I.... 22-3285
Giudice José Del offic 31 1º 7 Setembro..... 23-4162
Joalheria Rosa 11 Gonç Dias..... 22-5394
Krause & C 74 Gonç Dias..... 22-0809
Levis Irmãos & C 99 1º Buenos Aires..... 23-5450
Levy Franck & C 169 1º Rosario..... 23-4839
Loeb & C B 111 1º s 104 Av R Branco..... 23-0556
MACHLINE & C A 153 Rosario..... 23-4837
Mappin & Webb 100 Ouvidor..... 23-3438
MEDAWAR PHILIP C 80 S Pedro..... 24-5224
Meng Hermann 140 1º Rosario..... 23-3685
Moreira & Lacevitz 14 1º s 1 Lg S Francisco... 22-8497
Morrot João cravador joias 109 1º Buenos Aires 23-3783
Netter René 1/5 1º s 119 Lg Carioca..... 22-1104
Ongre & C Louis 89 1º Alfandega..... 23-2384
Peper E 109 2º s 9 Av R Branco..... 23-5163
Polack J 109 1º s 4 Av R Branco..... 23-5647
Quaresma & C Raphael 124 Ouvidor..... 22-9318
Samuel & Malkes 184 1º Buenos Aires..... 24-6893
SELIG WILLIAM joias 1 2º Ourives..... 22-5983
Sentieiro L 195 1º 7 Setembro..... 22-0243
Schupp & C Emilio escr 47 Ourives..... 23-4003
Schupp & C Emilio filial 5 Av R Branco..... 23-0132
Setraguian S 51 1º 7 Setembro..... 23-2256
Wild Ricardo 94 1º Buenos Aires..... 23-3853
Zitrin Irmãos 110 1º Buenos Aires..... 23-5550

JORNAES E PUBLICAÇÕES

Foreign Trade Service Bureau escr
139 2º s 3/4 Rosario 23-0184
Lauria Braz 78 Gonç Dias..... 23-5018

MOVEIS LAMAS
(INTERESSAM AOS ECONOMICOS)

PARA RESIDENCIAS E ESCRIPTORIOS

JORNAES E REVISTAS

A Balança 88 1º Rosario..... 23-5761
A Cruz 248 Demetrio Ribeiro..... 26-0339
A ECLECTICA repres de jornaes
137 1º s 112/20 Av R Branco 23-5206
A Medicina Germanica 85 Sto Amaro..... 25-1526
A União red 9 1º s 158 Av R Branco..... 23-0294
AGENCIA MERIDIONAL LTDA
Diario da Noite S Paulo succ
33/5 3º 13 Maio 22-6993
Diario de S Paulo succ 33/5 3º 13 Maio 22-6996
Estado de Minas succ 33/5 3º 13 Maio. 22-7069
Agencia Salvatierra 7 13º s 1310 Prç Mauá... 23-0258
Aurora red 20 1º Vol Patria..... 26-3213
Automovel Club 150 1º Rosario..... 23-4266
Avante! direcção 119 1º 1º Março..... 23-4796
Avante! gerencia 119 1º 1º Março..... 23-5718
Avante! secretaria 119 1º 1º Março..... 23-5793
Avante! report policia 119 1º 1º Março..... 23-4584
Barbosa Orestes jornaes 38 2º Tv Ouvidor..... 23-1456
Barid Al red 268 Senhor Passos..... 24-4977
Batalha A gab director 187 1º Ouvidor..... 22-9232
Batalha A ger 187/89 1º Ouvidor..... 22-3925
Batalha A ger 187/89 1º Ouvidor..... 22-9327
Batalha A red 187 1º Ouvidor..... 22-6341
Batalha A red 187 1º Ouvidor..... 22-6339
Batalha A balcão 187 Ouvidor..... 22-9317
Batalha A gravador 187 2º Ouvidor..... 22-9754
Batalha A composição 187 1º Ouvidor..... 22-1487
Bayer Hans escr 48 3º s 6 Alfandega..... 23-3626
Bibliotheca Central de Educação 7 5º Prç Mauá 23-5783
Boa Nova red 261 1º Av Mem Sá..... 22-5801
Boletim A Praça 17 Alfandega..... 23-3312
BOLETIM DE ARIEL
SENADOR DANTAS, 40 - 5.º ANDAR
Tel. 22-1406

Boletim de Educação Pública 7 5º Prç Mauá.. 23-5783
Boletim de Educação Sexual 207 1º 7 Setembro 22-5505
Brasil Feminino red 1 2º s 3 Av Almte Barroso 22-8225
Brasil Medico red e administr
14 3º Rodrigo Silva 22-1250
Brazil Ferro Carril administr
117 4º s 417/18 Av R Branco 23-5553
Brazilian American S A red 287 Buenos Aires.. 24-0199
Brazilian American S A officinas
287 Buenos Aires 24-0197
CALVINO FILHO editor 269 Senado..... 22-9241
Campo O 52 1º S José..... 22-6481
Careta administr red e offic 383 Fr Caneca.... 22-3721
Casa A revista 7 8º s 811 Prç Floriano..... 22-4302
Casa Public Baptista 61 Carmo..... 23-2785
Casa Public Baptista Brasil
165 Magalhães Castro 29-2251
Cine Magazine 31/9 1º s 17 Prç Floriano.... 22-1581
Club Revista Sportiva red
23 1º s 7 Lg S Francisco 22-3083
Construcção em Folhas A 7 14º s/1416 Prç Mauá 23-2696
Consultor do Commercio 3 1º Th Ottoni..... 23-3398
Correio do Brasil direcç 15 1º Prç Olavo Bilac. 23-4603
Correio do Brasil red 15 1º Prç Olavo Bilac... 23-5398

PROPAGANDA NOS ESTADOS ?
"CORREIO UNIVERSAL"
JORNAL SEMANAL — Garante-se a efficiencia
M. FERRAZ
C. Postal 3226. TELS. 27-4892 e 25-3206 - RIO

Correio da Manhã redacção secret
81/3 Av Gomes Freire 22-6579
Correio da Manhã administr agencia central
5 Gonç Dias 22-2190
Correio da Manhã administr gerente
5 1º Gonç Dias 22-0037
Correio da Manhã red director redactor chefe
81/3 2º Av Gomes Freire 22-5698
Correio da Manhã red portaria
81/3 Av Gomes Freire 22-5151
Correio da Manhã red director proprietario
81/3 3º Av Gomes Freire 22-2446
Correio da Manhã red plantão e inform
81/3 2º Av Gomes Freire 22-1558
Correio da Manhã red almoxarifado
81/3 3º Av Gomes Freire 22-0101
Correio da Manhã red officinas graphicas
81/3 1º Av Gomes Freire 22-0128
Correio da Noite red 187/89 2º Ouvidor..... 22-6039
Correio da Noite red 187/89 2º Ouvidor..... 22-5833
Correio da Noite red 187/89 2º Ouvidor..... 22-5857
Correio da Noite administr 187/89 2º Ouvidor. 22-6155
Correio da Noite direcção 187/89 2º Ouvidor.. 22-6018
Correio do Povo P Alegre succ
137 1º s 117 Av R Branco 23-3556
Democracia A direct 92 1º Buenos Aires..... 23-0660
Deutsche Rio Zeitung 109 2º Andradas..... 24-5556
Deutsche Rio Zeitung red 109 1º Andradas..... 24-2371
Deutsches Nachrichtenbuero e Eildienst red
48 3º s 6 Alfandega 23-3626
Diario Carioca chefe red 77 2º Prç Tiradentes.. 22-2922
Diario Carioca red 77 2º Prç Tiradentes..... 22-1559
Diario Carioca direct 77 1º Prç Tiradentes..... 22-3035
Diario Carioca administr e publicidade
77 1º Prç Tiradentes 22-3018
Diario Carioca assignaturas e expedição
77 1º Prç Tiradentes 22-3023
Diario Carioca gravador 77 2º Prç Tiradentes... 22-1785
Diario Carioca offic 77 2º Prç Tiradentes..... 22-0824
Diario da Noite gab presid 33/5 3º 13 Maio.. 22-8376
Diario da Noite redacção 33/5 3º 13 Maio.... 22-8498
Diario da Noite redacção 33/5 3º 13 Maio.... 22-6003
Diario da Noite secretaria 33/5 3º 13 Maio... 22-7965
Diario da Noite secção inform 33/5 3º 13 Maio 22-6004
Diario da Noite contab 33/5 3º 13 Maio..... 22-1245
Diario da Noite reportagem de policia
33/5 3º 13 Maio 22-7197
Diario da Noite publicidade e secção de cobrança
12 1º Rodrigo Silva 22-8761
Diario de Noticias S A 154 Buenos Aires..... 23-5915
Diario de Noticias S A gravuras
154 2º Buenos Aires 23-2859
Diario Português red 73 2º Prç Tiradentes.... 22-7478
Diario Português administr 73 Prç Tiradentes.. 22-0141
Diario Português photogr 73 2º Prç Tiradentes 22-8118
Dip Distrib Int Publicações
7 13º s 1310 Prç Mauá 23-0258
Distrib Int Publicações
31/9 1º s 17 Prç Floriano 22-1581

PARA ASSIGNAR REVISTAS E JORNAES
OU PARA RENOVAR ASSIGNATURAS
— DIRIJA-SE A —
Publicações Internacionaes
Avenida Rio Branco, 117-2.º, s/221. Tel. 23-3192
SERVIÇO INTERNACIONAL DE LIVROS

Economista O 23 3º S Pedro..... 23-1398
Edições Juno do Brasil Ltda
7 16º s 1612 Prç Mauá 23-1185
Empr Graphica O Cruzeiro S A red
33/5 2º 13 Maio 22-6581
Empr Graphica O Cruzeiro S A ger
33/5 2º 13 Maio 22-6580
Empr Propaganda Standard Ltda
14 2º Av R Branco 23-4899
Espelho red 27 2º Tv Ouvidor..... 23-2860
ESTADO DE S PAULO O administr
137 1º s 112/20 Av R Branco 23-5206
Estado de S Paulo O succ red
137 1º s 112/4 Av R Branco 23-1451
Folha Medica A 68 4º Buenos Aires..... 23-4206
FOLHA DE MINAS succ
115 2º s 3/4 Republ Perú 22-6627
Fon Fon e Selecta S A direct
62 1º Republ Perú 22-0377
Fon Fon e Selecta S A ger 62 1º Republ Perú 22-4136
Gazeta de Noticias S A red 104 Ouvidor..... 23-3080
Gazeta de Noticias S A secretario 104 Ouvidor.. 23-2979
Gazeta de Noticias S A policia e sport
104 Ouvidor 23-2778
Gazeta de Noticias S A gerencia 104 Ouvidor... 23-5116
Gazeta de Noticias S A director 104 Ouvidor... 23-3541
Gazeta de Noticias S A publicidade 104 Ouvidor 23-1483
Gazeta Sportiva direct 173 5º Av R Branco... 22-7750
Gazeta Sportiva contab e publicidade
173 5º Av R Branco 22-7758
Gazeta Sportiva red 173 5º Av R Branco..... 22-7759
Gazeta dos Tribunaes 17 1º Buenos Aires..... 23-3425
Globo O red 21 1º Bethencourt Silva..... 22-2000
Globo O red offic de obras
13 1º Prç João Pessoa 22-6249

VERIFIQUE QUE AS MAIS IMPORTANTES FIRMAS ANNUNCIAM NA LISTA DE ASSIGNANTES, POR MUITOS ANNOS, SEM INTERRUPÇÃO.

Imprensa Brasil America 287 Buenos Aires..... 24-0197
Imprensa Israelita 17 Sen Euzebio..... 24-6359
Imprensa Medica director 30 1º Rodr Silva.... 22-7494
IMPRENSA MODERNA 26/8 Visc Gavea..... 24-5429
Informação Economica e Financeira A red
94 2º s 4 7 Setembro 22-7877
Informador Commercial 24 1º 1º Março..... 23-3137
Jornal de Andrologia 207 1º 7 Setembro..... 22-5505
Jornal do Brasil gerencia 110 6º Av R Branco. 22-3970
Jornal do Brasil red chefe
110/2 2º Av R Branco 22-1519
Jornal do Brasil red 110/2 2º Av R Branco... 22-0070
Jornal do Brasil red sport e recreativas
110/2 Av R Branco 22-1501
Jornal do Brasil secret red
110/2 2º Av R Branco 22-0510
Jornal do Brasil administr
110/2 2º Av R Branco 22-1394
Jornal do Brasil balcão e portaria
110/2 Av R Branco 22-1782
Jornal do Commercio direct Felix Pacheco
117/21 Av R Branco 23-3540
Jornal do Commercio 117/21 Av R Branco..... 23-5920
Jornal do Commercio almox 47 Sta Luzia..... 22-1144
Jornal das Moças red 16 1º Pedro I..... 22-2330
Jornal das Moças ger 16 1º Pedro I..... 22-7254
Jornal O geral 12 Rodrigo Silva..... 22-8366
Jornal O policia 12 1º Rodrigo Silva..... 22-1396
Jornal O officina 12 Rodrigo Silva..... 22-1647
Jornal O exposição de premios
17 Av Almte Barroso 22-8254
Jornal O redacção 33/5 3º 13 Maio..... 22-8840
Jornal O secretaria 33/5 3º 13 Maio..... 22-1769
Jornal O redacção 33/5 3º 13 Maio..... 22-8238

Jornal O publicidade 12 1º Rodrigo Silva..... 22-8799
Jornal O administr 33/5 3º 13 Maio..... 22-6435
Jornal O gerencia 33/5 13 Maio..... 22-7452
Jornal da Pediatria 15A 6º Alcindo Guanabara.. 22-7168
Jornal de Policia 32 1º Quitanda..... 23-4731
Jornal Português 214 1º Alfandega..... 24-2814
Jornal dos Sports 5 1º Rodrigo Silva..... 22-6373
L'Etoile du Sud 32 2º s 45 7 Setembro..... 23-2971
LA NACION 117 3º s 304 Av R Branco..... 23-1466
LA PRENSA de Buenos Aires
Succursal 7 6º s 608 Prç Mauá..... 23-5205
La Raza 16 20 Abril..... 22-0654
Lara Alexandre da Silveira escr
1/5 5º s 503 Lg Carioca 22-5924
Leuenroth & C V agencia
87/93 5º s 3 Av R Branco 23-3746
Leuenroth & Cosi Ltda annunc
137 1º s 112/20 Av R Branco 23-5206
Liga Maritima Brasileira escr 11A B S Felix.. 24-6064
Lux Jornal 176 1º Buenos Aires..... 24-5422
Malho O S A red 34 Tv Ouvidor..... 23-4422
Malho O S A red 419 Visc Itauna..... 22-8073
Manha A 33/7 4º s 406 13 Maio..... 22-6977
Manhã A 111 Buenos Aires..... 23-5653
Manhã A 111 Buenos Aires..... 23-5795
Medicamenta revista 107 Rosario..... 23-2634
Mendes Luiz 19 4º s 31 Prç Floriano..... 22-2859
Mensageiro do Coração de Jesus rev
206 S Clemente 26-2708
Mensageiro Brasileiro de Contabilidade
41 1º Carioca 22-6783
Momento O escr 117/21 3º s 309 Av R Branco 23-4391
Monitor Mercantil red 159 2º Quitanda..... 23-0947
Mundo Automobilistico 40 1º Relação..... 22-7064
MUNDO MEDICO 269 Senado..... 22-9241
Nação A 33/5 1º 13 Maio..... 22-1860
NACION LA
Repr Raul Brandão
117 3º s 304 Av R Branco 23-1466
NOITE A
Rêde particular 7 Prç Mauá..... 23-1910
Das 7.30 ás 19 horas
Carioca Reporter 7 Prç Mauá..... 23-4090
Secção de Publicidade 7 Prç Mauá..... 23-1910
Secção de Compras 7 3º s 310 Prç Mauá 23-3161
Gerente do Edificio 7 3º s 310 Prç Mauá 23-3161
Secção de Informações 7 3º Prç Mauá... 23-1556
Depois das 19 horas
Portaria do Edificio 7 Prç Mauá..... 23-1910
Portaria da A Noite 7 Prç Mauá..... 23-1919

O ECONOMISTA
REVISTA MENSAL DE ECONOMIA, FINANÇAS, INDUSTRIA E COMMERCIO.
SÃO PEDRO, 23 - 3.º
Phones: 23-1398 / 23-4638

NUMERO O 26/8 Visc Gavea..... 24-5429
O Momento 117/21 3º s 309 Av R Branco.... 23-4391
Offensiva A red 28 1º Tv Ouvidor..... 23-0787
Organização Justinus Ltda escr 59 1º Quitanda. 23-2931
Organização Justinus Ltda cartazes e public
59 1º Quitanda 23-2931
P R revista 28 2º s 17 Prç Olavo Bilac..... 23-3175
Patria A direct 31 Chile..... 22-5473
Patria A red 31 Chile..... 22-5478
Patria A red 31 Chile..... 22-8915
Patria A administr 31 Chile..... 22-5422
Patria A secç gravura 31 Chile..... 22-6797
PRENSA LA de Buenos Aires
Succursal 7 6º s 608 Prç Mauá..... 23-5205
Publicações Espanholas 121 1º s 6 Ouvidor.... 22-1461
Publicações Internacionaes
117 2º s 221 Av R Branco 23-3192
Radical O ger 33 1º Republ Perú..... 23-0725
Radical O red 33 1º Republ Perú..... 23-0454
Revista de Arquitetura 70 4º s 3 Republ Perú.. 22-5440
Revista Bancaria Brasileira 8 2º Alfandega.... 23-4299
Revista Bancaria Brasileira 71 1º Th Ottoni... 23-1041
Revista Brasileira de Cirurgia 15 1º s 3 Chile 22-5317
Revista Brasileira Engenharia 83 1º Candelaria 23-1260
Revista Brasileira de Medicina e Pharmacia
32 1º Lavradio 22-7545
Revista de Chimica Industrial red 67 3º Ourives 23-4987
Revista Criminal
151 8º s 801/2 Av Nilo Peçanha 22-3076
Revista de Educação Fisica Fortaleza S João... 26-1309
Revista Est Ferro 71 1º Alfandega..... 23-0238
Revista dos Ferroviarios red 14 1º Republ Perú 23-3444
Revista Fiscal e de Legislação de Fazenda
19 9º s 6 Gen Camara 23-4290
Revista Infantil 115 Lavradio..... 22-6774
Revista de Jurisprudencia Brasileira
42 2º s 212/13 Prç 15 Novembro 23-1133
Revista de Lingua Portugueza red e adm
124 1º s 3 Buenos Aires 23-1106
Revista Militar e Naval
15 4º s 301 Visc Maranguape 22-4929
Revista de Seguros 117 3º s 305 Av R Branco 23-5506
Revista da Semana red 15 Visc Maranguape.... 22-4447
Revista da Semana administr 15 Visc Maranguape 22-2550
Revista da Semana direct 15 1º Visc Maranguape 22-2622
Revista da Semana port 15 Visc Maranguape.. 22-5602
Revista da Semana photogr
15 1º Visc Maranguape 22-1013
Rio Magazine red 7 2º s 201/3 Prç Floriano.. 22-4991
Sentinella A 39 1º Visc Itaborahy..... 23-4794
Sino Azul revista 168 6º Av Mar Floriano..... 24-2500
Sport O 38 1º Tv Ouvidor..... 23-3487
Stramandinoli R Umberto escr
7 13º s 1310 Prç Mauá 23-0258
Suburbano O red 645 24 Maio..... 29-4401
Syntonia 33/7 6º s 609 Alvaro Alvim..... 22-4484
União A 9 1º s 158 Av R Branco..... 23-3508
UNIÃO DOS FAZENDEIROS DE CAFÉ DO BRASIL 46 3º s 12 Av R Branco..... 23-2250

UNITED PRESS ASSOCIATIONS
Escriptorio 7 16º s 1608/9 Prç Mauá.... 23-3635
Vanguarda gab direct 170 1º Rosario..... 23-1031
Vanguarda gab ger 170 1º Rosario..... 23-5007
Vanguarda red 170 1º Rosario..... 23-5650
Vanguarda officinas 170 3º Rosario..... 23-1027
Vida Domestica 35 Riachuelo..... 22-5090
VIDA NOVA red 232 Buenos Aires..... 24-0018
Vida Turfista 64 Carlos Sampaio..... 22-5426
Walkyrias revista 33 2º s 202 Av Passos..... 22-6138
Willeman's Brazilian Review 41 3º Th Ottoni.. 23-1354

KAOLIN E TALCO

JAYME LOUREIRO & C 171 Conceição..... 24-6304
NORONHA MOTTA & C talco 125 1º Th Ottoni 24-6864
VICTOR L. T. KRONHAUS
Edificio d'A Noite. Sala 610, 6.º and. — Tel. 23-4509. Exijam a marca "KRONH", é o unico. Lavado, seccado a forno e ventilado.

KEROZENE

ANGLO MEXICAN PETROLEUM CO LTD
10 Prç 15 Novembro 23-2110
Anglo Mexican Petroleum Co Ltd posto serviço
157 Vol Patria 26-1919
Atlantic Refining Co of Brazil
151 5º e 6º Av Nilo Peçanha 22-2020
CALORIC COMPANY 305 4º Av Presid Wilson 22-5133
CALORIC CO. THE

SECÇÃO DE VENDAS 22-5133
Av. Presid. Wilson, 305 - 4.º
SECÇÃO DE ENTREGAS 23-0455
MERCADO EXTERNO, 160
GARAGE..... 28-0234
RUA CORONEL FIGUEIRA DE MELLO, 328

Texas Co South Amer Ltd The 89 Sta Luzia... 22-5040

LABORATORIOS DE ANALYSES

DR. MALTA DA COSTA
LABORATORIO DE ANALYSES CLINICAS
VACCINAS AUTOGENAS — URINA — SANGUE
ESCARRO — FÉZES — PÚS, ETC.
ABERTO NOS DIAS UTEIS DAS 8 ÁS 18 HORAS
RUA DOS OURIVES, 5
(5.º ANDAR)
Fone 22-3047

Laboratorio de Análises Clinicas
Dr. Emmanuel Pedrosa
Exames de sangue, urina, escárro, etc.
Vacinas Autógenas
7 de Setembro, 141 - 2.º
Aberto diariamente de 8 ás 18
TELEFONE 22-5315

ANALYSES CLINICAS
DR. JOSE' PECEGO
EXAMES DE SANGUE, PÚS, URINA, ESCARRO, FEZES, ETC.
DOSAGEM DA FOLLICULINA
REACÇÃO DE ZONDEK - ASCHHEIM
(Diagnostico precoce da gravidez por exame rapido e seguro de urina).
VACCINAS AUTOGENAS
RUA GONÇALVES DIAS, 50 — TEL. 22-6377
(Sobrado da Casa Hermanny)

Barbosa Nelson de Castro 54 1º Republ Perú.. 22-1697
Barros Terra laborat de analyses clinicas
13 1º 1º Março 23-3871
Biologia Clinica Ltda 16/8 1º Lg Carioca..... 22-2705
DR EMMANUEL PEDROSA 141 2º 7 Setembro 22-5315
Dr Moacyr de Figueiredo 70 1º Republ Perú.. 22-0935
Drs Leão de Moura e Pereira Guimarães
33/7 13º s 1309 Alvaro Alvim 22-2489
DUBOIS & C E 74 Alfandega..... 23-4771
Figueiredo Vasc e A Fontes
55 4º s 4 Prç Floriano 22-5289
Gomes Gastão Coelho 3 3º Quitanda..... 22-1585

LABORATORIO DE ANALYSES MEDICAS
DR. OLYMPIO CHAVES
Exames chimico e bacteriologico de Sangue, Urina, Fezes, Escarro, Puz, etc.
121, RUA REP. DO PERU', 121 — 2.º ANDAR
TELEPH. 22-0931

Guimarães Ferreira J L 54 1º Republ Perú..... 22-1697
Instituto Praguer Pedrosa 76 1º S José..... 22-7268
LABORAT ALLEMÃO de Analyses Clinicas
74 Alfandega 23-4771
Laborat Analyses Clinicas Dr Jorge Bandeira de Mello 115 2º s 13 Republ Perú..... 22-6358
Laborat Analyses Clinicas Dr José Ortiz Patto
96/8 3º s 39 Republ Perú 22-1105
Laborat Analyses Clinicas de Victor Miranda Ribeiro 141 2º 7 Setembro..... 22-6765
Laborat Analyses Medicas dr Olympio Chaves
121 2º Republ Perú 22-0931
Laborat Barros Terra analyses clinicas
13 1º 1º Março 23-3871

LABORATORIO DE MICROSCOPIA E ANALYSES CLINICAS
DR. SOUZA LEMOS
Medico diplomado pelo INSTITUTO OSWALDO CRUZ e com pratica dos Hospitaes e Laboratorios de Paris. — Vaccinas autogenicas — Analyses de sangue, urina, escarro, puz, fézes, bile, diagnostico bacteriologico, DIAGNOSTICO PRECOCE DA GRAVIDEZ, etc. — Aberto das 9 ás 18 horas.
R. Alcindo Guanabara, 15-12.º and. Phone 22-5262

LABORAT DRS A S LEVY H PORTUGAL E J THIERS PINTO 98 4º s 45 Republ Perú 22-8860
Laborat Ehrlich de Anysio de Sá
175 1º Av R Branco 23-0449
Laborat Pesquizas Clinicas drs Olympio da Fonseca Filho e Julio Muniz 73 1º 7 Setembro 23-5576

Dr. Jorge Bandeira de Mello
LABORATORIO DE ANALYSES CLINICAS
Rua Republica do Perú, 115 - 2.º - s/13 — Tel. 22-6358
Res.: Toneleros, 330 - Tel. 27-1800

Leite Pinto Antonio 50 1º S José..... 22-3146
Lins Abdon 30 1º Rodrigo Silva..... 22-1385
Maciel Heraldo dr 55 10º Prç Floriano..... 22-2875
Malta da Costa E 5 5º Ourives..... 22-3047
Medico Brasileiro secç analyses 75 1º Rep Perú 22-0402
Mello Claudio dr 47 2º s 16 Quitanda..... 23-5259
Moses Arthur dr 134 1º Rosario..... 23-5505

LABORATORIO MEDICO BRASILEIRO
Analises clinicas, Analises chimicas e microbiologicas applicaveis a industrias e a higiene.
DRS. OSWINO PENNA, BURLE DE FIGUEIREDO E COSTA CRUZ
Chefes de Laboratorio do Instituto Oswaldo Cruz
RUA REPUBLICA DO PERU', 75 - 1.º andar
TELEPHONE 22-0402

Nacional portaria Visc Itaborahy..... 23-5658
Pecego J J Magalhães dr 50 2º Gonç Dias.... 22-6377
Rheingantz Aleixo 45 1º Republ Perú..... 22-1299
Sampaio Gastão 7 5º s 512 Prç Floriano..... 22-3715

LABORATORIOS PHARMACEUTICOS

Abreu Sobrinho & C 41 Assis Carneiro..... 29-1856
Almeida Cardoso & C 11 Av Mar Flor Peixoto... 24-0993
Alves Martins & C Ltda Manoel 27 S Carlos... 22-3207
Brant Paulo dr escr 45 Magalhães..... 22-7309
Bras Chimioterapia Ltda 28 Gen Roca..... 48-2656
Breves & C Pedro 216 Av Mem Sá..... 22-1778
Campos & Campos 49 Marq Abrantes..... 25-0417
Canabarro & C Ltda escr 55 3º Prç Floriano... 22-0568
Capivarol 17 B Itaipú..... 48-1964
Carvalho de Mendonça & C Ltda 141 Assumpção 26-2755
Chimico Militar 95 Ev Veiga..... 22-4861
Comp Chimica Merck Brasil S A laborat chim phar
83 Tv Patrocinio 48-1965
Christoph Company Paul J secç drogas laborat
49 Lavradio 22-2626
Comp Phymatosan laborat 1084 C Bomfim..... 48-1631
Daudt Oliveira & C 261 Av Mem Sá..... 22-7755
Ferreira & C Antonio J 96 1º C Bomfim..... 28-6356
FONTOURA & SERPE 147 Alfandega..... 24-3394
Gil 13 Lins Vasconcellos..... 29-2804
Giffoni Francisco Antonio 29 Moraes Silva..... 28-4771
Glossop & C mach drogas e publicidade
141 Andradas 24-6837

HOMEOPATIA - ALMEIDA CARDOSO & C. Farmaceuticos, fabricantes, importadores e exportadores de produtos homeopáticos em tinturas, globulos, pilulas e tabletes de todas as dinamisações em boticas e avulsos. Fornecedores do Exercito, Marinha e principais estabelecimentos medicos e farmaceuticos da Capital e Estados. Premiados com DIPLOMA DE HONRA na Exposição Brasileira de 1881 e GRANDE PREMIO — a maior recompensa conferida em HOMEOPATIA na Exposição Nacional de 1908 11, Av. MARECHAL FLORIANO, 11 — C. Postal 929 — RIO DE JANEIRO.

Goulart Machado & C Ltda J 145 Hadd Lobo.. 28-7252
Goulart Machado & C Ltda J 145 Hadd Lobo.. 28-0821
Granado & C laborat administr 32 1º Lavradio 22-7545
Instituto Biochimico 286 Vol Patria..... 26-1960
Instituto Biochimico 286 Vol Patria..... 26-0680
Inst Fisiologia Aplicada Ltda 126 Laranjeiras.. 25-1562
Instituto Medico Ferreira & Castro Ltda
54 1º Republ Perú 22-1697
Inst Nac Pharmacologia 173A Th Ottoni..... 23-1390
Instituto Pinheiros representantes M Ventura & C
64/6 Buenos Aires 23-5408
Instituto Scient S Jorge S A 403 Hadd Lobo.. 28-6543
Inst Therapeutico Orlando Rangel
148 Ferreira Pontes 48-5230
Jessel Pharmacal & C 30 Hadd Lobo..... 22-1940
Julià Serrat B 88 Riachuelo..... 22-2453

Koenow Alberto 29 Ernesto Souza..... 28-0429
Laborat Alpha 151 24 Maio..... 29-3890
Laborat Alves & Cezar 286 S Pedro..... 24-1154
Laborat Biologico Ltda 35 Alzira Brandão..... 28-5737
Laborat Chimico Industrial Ltda 74 Conceição. 24-4943
Laborat Chimico Kolatol 178A Demetrio Ribeiro 26-1101
Laborat de Chimiotherapia Ltda
59 1º Carlos Carvalho 22-8168
Laborat Chimiotherapico Rio 79 Estr Mar Rangel 29-8290
Laborat Chimiotherapico Rio 144 1º Av R Branco 22-2471
Laborat Decca 238A Av Mem Sá..... 22-8897
Laborat Gross 1/5 3º s 310 Lg Carioca..... 22-4321
Laborat Gross 31 1º B Itamby..... 26-3464
Laborat Jesa 585 Visc Pirajá..... 27-1497
Laborat Klanter Ltda 5 1º S José..... 23-3390
Laborat Luetyl Ltda 94 Leandro Martins..... 24-1829
Laborat Medical Ltda 7 1º Março..... 23-4495
Laborat Nunan 54 B S Francisco..... 48-1751
LABORAT PANTHERAPICO 141 Assumpção.. 26-2755
LABORAT PANVERMINA LTDA
59A 1º Campos Paz 28-6546
Laborat Politerap Ltda 25 2º Constituição..... 22-5709
Laborat Reunidos Ltda 524 C Bomfim..... 48-3361
Laborat Sanoris S A 124 Th Ottoni..... 23-2248
Laborat Scientificos Francezes
99 Av Gomes Freire 22-9795
Laborat Sian 27 S Carlos..... 22-3207
Laborat Theodoro de Abreu 79 Ledo..... 24-4014
Laborat Ventre San 115 Machado Coelho..... 22-6901
Laborat Walter 221 Glazieu..... 29-4115
LABORATORIOS SUARRY S A
30 Alzira Brandão 28-7286
Lugolina laborat 72 Av Mem Sá..... 22-2827
Medico Brasileiro secç therapeutica escr e fabr
75 2º Republ Perú 22-4526
Moraes C A 138 Teixeira Soares..... 28-4435
Moura Brasil 39 Diniz Cordeiro..... 26-0127
Neoterapico Nacional Ltda 335 Riachuelo..... 22-1291
Oliveira Junior & C contab e laborat
77 2 Dezembro 25-0170
Oliveira Junior & C Ltda ger e propag
75 2 Dezembro 25-3206
Pharm Werneck 50 2º Moncorvo Filho..... 24-4884
Rangel & C Lafayette 343 Av Mem Sá..... 22-9132
Reynaldo Arapão 306 Carmo Netto..... 22-8851
Rinder & C Hyman 30 Hadd Lobo..... 22-1940
Rousseau Marc 174 Eng Dentro..... 29-4777
Seabra & C S C 142 Uruguayana..... 23-5504
Silva Araujo & C Carlos da escr 22 2º Mercado 23-2509
Silva Araujo & C Carlos da drog e dep
22 2º Mercado 23-4205
Silva Araujo & C Carlos da fabr
201 Paulo Araujo 29-1683
Silva Liberato & C 137 Livramento..... 24-4379
Silva Vieira & C Ltda 370 Anna Nery..... 29-3693
Socied Panvermina Ltda 59A 1º Campos Paz.... 28-6546
Souza Seabra & C 266 1º S Frco Xavier..... 28-2775
Studart & C 561 S Christovão..... 28-0637
WARNER INTERNATIONAL CORPORATION
214 C Bomfim 28-4006

LACTICINIOS

Alves Fraga & C 72 Frei Caneca..... 22-9458
Araujo Domingos 28 Teix Mello..... 27-3748
Bacello José Correia 99 Mariz Barros..... 28-7191
Bar e Leiteria Victoria 124 Visc Itauna..... 24-1563
Barbosa & C Julio escr 109 Livramento..... 24-3901
Boletim do Leite 114 1º S Pedro..... 23-5590
Brouck & C Flavio 141 Av Passos..... 24-4680
Café e Lacticinios Rio Minas
44 Estr Nova Pavuna 29-4427
Café e Leiteria Central 480A Visc Pirajá..... 27-4801
Café e Leiteria Colonial 198 Cattete..... 25-2573
Café e Leiteria Crystal 176 S Frco Xavier..... 28-2616
Café e Leiteria Crystal 46 Quito..... 29-6028
Café e Leiteria Esmeralda 101A Julio Castilhos 27-1332
Café e Leiteria Magalhães 86 Sen Alencar..... 28-0066
Café e Leiteria Meyer 16 Dias Cruz..... 29-3528
Café e Leiteria Paulo de Frontin
765 Av Paulo Frontin 28-5808
CAFÉ E LEITERIA POLONIA 110 Visc Itauna 24-6246
Café e Leiteria Recreio das Flores
175 Livramento 24-3304
Café e Leiteria União 28 União..... 24-0855
Cardoso Alberto 271 Sto Christo..... 24-0469

CAFE' E LEITARIA SANTA LUZIA
Casa Especial em Leite, Manteiga, Bebidas
ENTREGAS A DOMICILIO — TEL.: **22-5461**
RUA DE SANTA LUZIA N.º 208

Carpintaria Joaquim Francisco 105 Estrella..... 28-2365
Carvalho Candido 161 Rosario..... 23-0241
Carvalho Humberto 2 Bento Lisboa..... 25-2844
Casa Parc 14A Av Mem Sá..... 22-4229
Castro & C S 297 Gen Camara..... 24-2203
Centros Past do Brasil Comp 124 Corrêa Dutra 25-4114
Comp Brasileira de Lacticinios 260 Senado.... 22-3803
Comp Centros Pastoris do Brasil
31/9 2º Prç Florianc 22-7690
Comp Fazendas Reunidas Normandia S A entrep
de leite 60 Laranjeiras..... 25-2216
Comp Fazendas Reunidas Normandia S A entrep
de leite 176 Demetrio Ribeiro..... 26-1719
Comp Fazendas Reunidas Normandia S A entrep
leite 84A Visc Pirajá..... 27-5863
Comp Fazendas Reunidas Normandia S A
entrep leite 191 Gen Roca 48-1947
Comp Fazendas Reunidas Normandia S A
entrep leite 176 Demetrio Ribeiro 26-1381
Comp de Lacticinios Rio Preto 149 1º Ouvidor 22-2499
Comp Leiteria Leopoldinense 324 Av 28 Setembro 48-4314
Comp Mineira de Lacticinios direct
31/49 Sotero Reis 28-5907
Comp Mineira de Lacticinios escr
31/49 Sotero Reis 28-5906
Comp Mineira de Lacticinios entrep
31/49 Sotero Reis 28-5905
Comp Mineira de Lacticinios entrep
31/49 Sotero Reis 28-3200
Comp Mineira de Lacticinios entrep
397 Nerval Gouvêa 29-8141
Cornelio & Michelli 206 Frco Eugenio..... 28-3929
Corrêa Daniel Lopes 404 Sen Ant Carlos..... 29-6104
Corrêa Ernesto 38 Visc R Branco..... 22-3663
Corrêa & Laudares Ltda 130 Ouvidor..... 22-0499
Corrêa & Oliveira A 47 Misericordia..... 23-0232
Correia Novo Adelino 84 Campos Paz..... 28-2884
Costa José Joaquim 101 B Iguatemy..... 28-2089

FABRICA MINEIRA
de Biscoitos de Polvilho
RUA TEIXEIRA SOARES, 127
TEL. 28-1212
ZACHARIAS DE SOUZA

Couto João Tosta 280 B Petropolis..... 28-2510
Cruz & Irmãos J 104 Coqueiros..... 22-4062
Cunha & Gomes Merc Munic r XV 64/6..... 23-1538
Dieques Esmeraldino 195 Estr Braz Pina..... 29-6206
Empr Lacticinios Natal Ltda 101 Fern Guimarães 26-2392
Entre Rios 302 C Bomfim..... 28-9722
Entreposto Frigo Lacteo 143 Ourives..... 23-3326
Entreposto de Leite Hygia escr
431/35 Av Rodr Alves 24-0121 / 24-2307
Entreposto Via Lactea 291/93 Av 28 Setembro 48-4716
Ferraz & Irmão 280 Arch Cordeiro..... 29-1586
Ferraz & Mello 340 Villela Tavares..... 29-3407
Ferreira Clemente & Rodrigues 119 Siq Campos 27-3848
Ferreira Delfim 155 Cariry..... 29-6558
Ferreira & Fernandes 174 Av Mar Floriano.... 24-3962
Ferreira Lobo Eduardo 91 5º s 13 Av R Branco 23-3430
Francisco & Correia 175 Av Ataulpho Paiva.... 27-4930
Freire Augusto Loureiro 19 Teix Mello..... 27-3648
Frensel Otto escr 114 1º S Pedro..... 23-5590
Galipe & C 255 S Pedro..... 24-6381
Gonçalves Salles & C 76 Av Gomes Freire..... 22-3022
Gonçalves Silva & C Ltda 115 Quitanda..... 23-0848
Industrias Reunidas Fagundes Netto S A escr
143 Ourives 23-4864
Industrias Reunidas Fagundes Netto S A
dr Fagundes Netto 143 Ourives..... 23-4865
Industrias Reunidas Fagundes Netto S A
entrep Frigo Lacteo 143 Ourives..... 23-3326
Lacticinio União dos Fazendeiros S A escr
63 2º 7 Setembro 23-3691
LACTICINIOS "MINAS E RIO"
QUEIJOS E MANTEIGA DE BARBACENA
AV. PASSOS, 111 TEL. 24-4680
Lacticinios Natal Ltda Empr 101 Fern Guimarães 26-2392
Lambary 10 Ledo..... 22-0229
Lanziotti Camargos & Filhos 311 S Pedro..... 24-1442
LEITARIA VOLTA GRANDE 89 Cattete..... 25-2426
Leite Vita 324 Av 28 Setembro..... 48-4314
Leiteria Abrantes 205 Marq Abrantes..... 26-0074

LEITERIA VIEIRA SOUTO
ENTREGA A DOMICILIO
A. Freitas & Silva
PRAÇA VIEIRA SOUTO, 13
PHONE 22-6433

Leiteria Albaneza 86 Julio Carmo..... 24-3811
Leiteria Alva 83 Carioca..... 22-8382
Leiteria Alves 34A Humaytá..... 26-3745
Leiteria Americana 198 Visc Pirajá..... 27-3605
Leiteria Apollo 16 Estacio Sá..... 22-3456
Leiteria Argos 176 Hadd Lobo..... 28-6250
Leiteria Aurora 101A Sen Pompeu..... 24-3479
Leiteria Avenida 254 Av 28 Setembro..... 48-1166
Leiteria Aymoré 185 Fr Caneca..... 22-2974
Leiteria e Bar Déa 38A S Dezembro..... 28-8592
Leiteria e Bar Nazareth 87 S Luiz Gonzaga.... 28-7957
Leiteria Bebé 644 Jard Botanico..... 26-1602
Leiteria Bella S João 124A Bella..... 28-4667
Leiteria Bemfica Ltda 5 Lavradio..... 22-1197
Leiteria Boa Esperança 26 Leopoldina Rego.... 29-6038
Leiteria Bol 73 Gonç Dias..... 22-9036
Leiteria Bol 73 Gonç Dias..... 22-4216
Leiteria Bom Pastor 28A Bom Pastor..... 48-0029
Leiteria Botafogo 347 Vol Patria..... 26-0920
Leiteria Brasil 116 Catumby..... 22-4459
Leiteria Brasil e Portugal 142 Philomena Nunes 29-6304
Leiteria e Café Ada 141 Lavradio..... 22-4206
Leiteria e Café America 245 America..... 24-2526
Leiteria Café e Bar Gloria 94 Gloria..... 25-2499
Leiteria e Café Beira Alta 54 Lobo Junior..... 29-6314
Leiteria e Café Beira Mar 454 Pr Botafogo.... 26-1174
Leiteria e Café Brasil 126 Dr Noguchi..... 29-6223
Leiteria e Café Brasil 444 B Mesquita..... 48-2264
Leiteria e Café Esmeralda 101A Julio Castilhos 27-5751
Leiteria e Café Flor do Andarahy
133 Tv Patrocinio 48-5645

LEITARIA E SORVETERIA "ELITE"
LEITE, QUEIJOS E MANTEIGA
AUGUSTO DA COSTA — R. Visc. Rio Branco, 15
TELEFONE **22-5571** — RIO DE JANEIRO

Leiteria e Café Grajahú 52 Grajahú..... 48-0787
Leiteria e Café Jurema 234 Sen Pompeu..... 24-1933
Leiteria e Café Moderno 788 Goyaz..... 29-3878
Leiteria e Café 1º Maio 101 Maia Lacerda.... 22-8693
Leiteria e Café Ritz 613 24 Maio..... 29-2382
Leiteria Campo da Botija 196 Anna Quintão... 29-2947
Leiteria Camponeza 55 Bento Ribeiro..... 24-1861
Leiteria Capitolio 289 S Pedro..... 24-6250

VIA LACTEA NEVADA
ENTREPOSTO DE LEITE
RUA SOTERO DOS REIS, 83 a 89
GERENCIA..... - 28-0232
CONTABILIDADE - 28-0307
TELEPHONES:
ENTREPOSTO
28-6843
28-6323

Leiteria Carioca 71 Carioca..... 22-1114
Leiteria Castello 530 Cardoso Moraes..... 29-6007
Leiteria Cattete 38B Cattete..... 25-1917
Leiteria Celeste 351 Fig Mello..... 28-0865
Leiteria Centenario 425A S Christovao..... 28-3881
Leiteria Central 56 Passagem..... 26-0501
Leiteria Central 480 Visc Pirajá..... 27-5430
Leiteria Central da Cancella 50 S Luiz Gonzaga 28-0015
Leiteria Central de Inhaúma A 1º 2 Prç Botafogo 29-0627
Leiteria Central de Madureira 93 Estr Mar Rangel 29-8202
Leiteria Condessa 143 Jard Botanico..... 26-2408
Leiteria e Confeit Luzitania 8 Marq S Vicente.. 27-5563
Leiteria Confiança 251 Vol Patria..... 26-0208
Leiteria Confiança 53 Av Passos..... 22-9101
Leiteria Copacabana 84 Siqueira Campos..... 27-2450
Leiteria Coqueiro 78 Paraná..... 29-3093
Leiteria Cordeiro 282 Anna Nery..... 29-4924
Leiteria Cristal 91B Marq Abrantes..... 25-0666
Leiteria Cruz de Malta 183 Frei Caneca..... 22-5320
Leiteria Cruzeiro Ltda 127 Buenos Aires..... 23-4168
Leiteria Cysne 52 Constituição..... 22-0220
Leiteria Delicia 926 S Frco Xavier..... 29-4217
Leiteria Diluvio 172 Lavradio..... 22-3987

LEITARIA FEDERAL
ESPECIALIDADE EM LEITE, MANTEIGA E CREME
Fornecedora de Botequins e Restaurantes
RUA DA MISERICORDIA N.º 47
PEDIDOS PELO TELEPHONE **22-0232**

LEITERIA ELISIO 97 Fr Caneca..... 22-2880
Leiteria Elite 15 Visc R Branco..... 22-5571
Leiteria Esperança 39 Marq Sapucahy..... 24-0392
Leiteria Esporte 405 Riachuelo..... 22-9672
Leiteria Estrella do Leme 5 Min Viveiros Castro 27-0789
Leiteria Estrella Matutina 64 Rezende..... 22-7943
Leiteria Estrella do Oriente 160 Lino Teixeira.. 29-2925
Leiteria Favorita 135 Gen Polydoro..... 26-1756
Leiteria Flor da Avenida 73 Av Salv Sá..... 22-8513
Leiteria Flor de Botafogo 86 Visc Ouro Preto.. 26-1084
Leiteria Flor do Meyer 434 Dias Cruz..... 29-0485
Leiteria Fortaleza 808 Copacabana..... 27-0682
LEITERIA FUTURISTA 31 Bento Ribeiro..... 24-1375
LEITERIA FUTURISTA 630 Av Automovel Club 29-3310
Leiteria Gato Preto 99 Josq Silva..... 22-7818
Leiteria Gentil Pastora 68 Quitanda..... 23-4022
Leiteria Globo 18 Pedro I..... 22-0379
Leiteria Gloria 128 Diomedes Trotta..... 29-6722
Leiteria Guarany 249 Antonia Alexandrina..... 29-8086
Leiteria Guarany 71 Monc Filho..... 22-8436
Leiteria Harmoniense 49 Harmonia..... 24-4519
Leiteria Hollandeza 16 Hadd Lobo..... 22-5393
Leiteria Hygienica 133 Livramento..... 24-2451
Leiteria Iberica 61 Adriano..... 29-1656
Leiteria Imperial 220 Arist Caire..... 29-3864
Leiteria Imperial 114 Gen Pedra..... 24-3739
Leiteria Imperio 65 S Clemente..... 26-3323
Leiteria Independencia 215 Itapirú..... 28-3040
Leiteria Indiana 36 Visc R Branco..... 22-3483

Leiteria Itá 18 Grajahú..... 48-4226
Leiteria Itatiaya 664A Copacabana..... 27-5952
Leiteria Itauna 78 Visc Itauna..... 24-3816
Leiteria Jacy 64 Riachuelo..... 22-2680
Leiteria Jockey Club 304 Licinio Cardoso..... 28-3014
Leiteria Laranjeiras 12 Alice..... 25-4534
Leiteria Lavradio 122 Lavradio..... 22-3753
Leiteria Leão 59 Arcos..... 22-7284
Leiteria Leopoldina 152 Fig Mello..... 28-6228
Leiteria Leopoldinense 97 Rosario..... 23-1068
Leiteria Loanda 53 Carlos Sampaio..... 22-3930
Leiteria Loureiro 127 Passagem..... 26-1615
Leiteria Lucy 13 Eng Dentro..... 29-0467
Leiteria Macaco 62 Av Gomes Freire..... 22-0650
Leiteria Mathias 241 Gen Camara..... 24-6638
Leiteria Mauá 7 S Frco Prainha..... 24-4814
Leiteria Mimoza 397 B Bom Retiro..... 29-1254
Leiteria Minas e Rio 111 Av Passos..... 24-4680
Leiteria Mineira 113 S José..... 24-1071
Leiteria Minerva 311 Cattete..... 25-0541
Leiteria Moderna 291 Av 28 Setembro..... 48-0061
Leiteria Moderna 291 Av 28 Setembro..... 48-3291

BARBARA' & CIA. LTDA.
Entreposto de Leite Hygia
AV. RODRIGUES ALVES, 431 — TELS. 24-2307 / 24-0121
Escriptorio: 1.º DE MARÇO, 85 — TEL. 23-5970

Leiteria Municipal 354 S Pedro..... 24-4064
Leiteria Nascimento 41 Buenos Aires..... 23-0382
Leiteria Neve 338 Buenos Aires..... 24-6649
Leiteria N S da Penha 52 Romeiros..... 29-6675
Leiteria Nova 1022A B Mesquita..... 48-3832
Leiteria Nova Aurora 161B Bella..... 28-0714
Leiteria Nova Cintra 74 Bento Lisboa..... 25-2928
Leiteria Nova Estrella 67 Invalidos..... 22-4038
Leiteria Nova Mantiqueira 250 Buenos Aires... 24-1820
Leiteria Novo Mundo 80 Marq Olinda..... 26-2452
Leiteria Odalisca 45 Silva Rabello..... 29-4653
Leiteria Olvear 447 24 Maio..... 29-2816
Leiteria Onze de Junho 78 Sen Euzebio..... 24-0324
Leiteria Palmyra 149 Ouvidor..... 24-5921
Leiteria Para Todos 424A Fr Caneca..... 22-5271
Leiteria Para Todos 148 Rezende..... 22-2894
Leiteria Para Todos 196 Affonso Cavalcanti.... 22-2529
Leiteria Passos 54 Luiz Camões..... 24-3393
Leiteria Pastorinha 16 Cel Rangel..... 29-8346
Leiteria Paz 159 Conceição..... 24-1752
Leiteria Paz 159 Conceição..... 24-4732
Leiteria Pequenina 30 Bened Hyppolito..... 24-4218
Leiteria Polar 71 Souza Franco..... 48-2378
Leiteria Pombalense 166 Vaz Toledo..... 29-4204
Leiteria Primorosa 43 Prç Tiradentes..... 22-0260
Leiteria Progresso 408 Laranjeiras..... 25-0731
Leiteria Rajah 136 Sen Pompeu..... 24-3289
Leiteria Ramos 49A Sen Euzebio..... 24-5380
Leiteria e Rest Miguez 168 S Pedro..... 23-3194
Leiteria Rio Bonito 10 Luiz Camões..... 22-6014
Leiteria Rio Branco 276 Gen Camara..... 24-5051
Leiteria Royal S Prç João Pessôa..... 24-1049
Leiteria Salette 130 Ouvidor..... 22-0499
Leiteria Salus 63 Prç Republica..... 22-4662
Leiteria Sta Helena 489 S Frco Xavier..... 48-2739
Leiteria Sta Luiza 120 B Iguatemy..... 28-9633

LACTICINIOS
"SALUTAR"
PYRAMIDE
O melhor queijo no Brasil
SALGADO, ALVES & C.
RUA VISC. DO RIO BRANCO, 3
Telephone 22-6010

Leiteria Sta Thereza 65 Mauá..... 22-3029
Leiteria Sto Antonio 36 Arnaldo Quintella..... 26-1948
Leiteria Sto Christo 265 Sto Christo..... 24-1991
Leiteria S Bento 97 Candelaria..... 23-5559
Leiteria S Jorge 37 B S Felix..... 24-2107
Leiteria S Leopoldo 162 Julio Carmo..... 22-4908
Leiteria S Paulo e Minas 28 D Manoel..... 23-1436
Leiteria S Paulo e Minas 28 D Manoel..... 24-1796
Leiteria S Salvador 281 Pereira Nunes..... 48-5024
Leiteria Selma 1347 24 Maio..... 29-1080
Leiteria Serrana 853 B Mesquita..... 48-4437
Leiteria Silva 53 D Zulmira..... 48-4051
Leiteria Silvestre 6 Lg Carioca..... 22-8290
Leiteria Simões 25 Guaporé..... 29-6546
Leiteria e Sorveteria do Anjo 32 Ramalho Ortigão 22-0852
Leiteria e Sorveteria Hadd Lobo 100 Hadd Lobo 22-8812
Leiteria e Sorveteria Hollandeza 19 Tv Ouvidor.. 23-4555
Leiteria e Sorveteria Sta Therezinha 2 Ibituruna 28-7370
Leiteria e Sorveteria Tiradentes 16 Prç Tiradentes 22-2291
Leiteria Suissa 38 Republ Perú..... 23-3367
Leiteria Sul America 9 Lavradio..... 22-0415
Leiteria Sul Mineira 223 Gen Pedra..... 24-1359
Leiteria Sympathia 61 João Rego..... 29-6062
Leiteria Tijuca 942 C Bomfim..... 48-2818
Leiteria Ubá 95 Conceição..... 24-6166
Leiteria Ultramarina 18 João Caetano..... 24-0059
Leiteria Valladares 56 Ubald Amaral..... 22-6475
Leiteria Vascaina 235 S Januario..... 28-1337
Leiteria Verdun 1079 B Mesquita..... 48-1245
Leiteria Victoria 203 André Pinto..... 29-6629
Leiteria Victoria 27 Leopoldo Frões..... 22-8201
Leiteria Vieira Souto 13 Prç Vieira Souto..... 22-6433
Leiteria Vita 324 Av 28 Setembro..... 48-4314
Leiteria Ypiranga 5 Lino Teixeira..... 29-1454

Leiteria Zamôr 120 S Christovão..... 28-2511
Lopes Victor Manoel 68 Av Salv Sá..... 22-4621
Lopez & Ribeiro 98 Humaytá..... 26-2434
Madureira & C Antonio 5 Estacio Sá..... 22-4051
Manteiga Halos 143 Ourives..... 23-3226
Marques J 246A Arist Lobo..... 28-1445
Marques J 273 C Bomfim..... 28-0064
Marques Joaquim 340 B Mesquita..... 48-2348
Marques Manoel 26 Salv Corrêa..... 27-2448
Marques Sampaio 190 Riachuelo..... 24-0772
Marques Sampaio & C 24 Visc Maranguape..... 22-0904
Marques Sampaio & C escr 24 Visc Maranguape 22-1006

LEITERIA LEÃO
e
SORVETERIA
ESPECIALIDADE EM QUEIJOS, MANTEIGA E LEITE.
Fazenda propria
— Entrega-se a domicilio —
RUA DOS ARCOS, 59
Tel. 22-7284

Marques & Santos J 52 S João Baptista..... 26-3505
Martins F P 249 S Pedro..... 24-3514
Martins Ferreira & C Ltda 149 Ouvidor..... 22-3821
Mattos Alexandre 352A Visc Niethero y..... 28-3390
Mauá 16 Acre..... 23-2987
Miranda & Irmão 439 S Christovão..... 28-3262
Natal Ltda Empr Lacticinios 101 Fern Guimarães 26-2392
Nestlé and Anglo Swiss Condensed Milk Co 242 Sta Luzia 22-9880
Neves Francisco Vieira 180 Buenos Aires..... 24-1447
Nogueira Irmão & C 62 Rezende..... 22-3628
Nogueira Saldanha & C 72 Av 28 Setembro.... 48-3344
NORMANDIA ENTREPOSTO DE LEITE Vide Comp Fazendas Reunidas Normandia
Nova Leiteria S Pedro 135 Cruz e Souza..... 29-3173
Nunes Manoel 106 Paranhos..... 29-6362
Oliveira Carlos Gallo 206 Cattete..... 25-1483
Oliveira & Rocha 7 Clarimundo Mello..... 29-4553
Palmyra 393 Fig Mello..... 28-8034
Paulista 75 Sant'Anna..... 24-4255
Pavilhão 41 Conceição..... 24-3077
Peixoto Lobo & C Ltda 32 Mayrink Veiga..... 24-5621
Pereira & C J 1A S José..... 23-3563
Pinna Antonio Silva 20A B Bom Retiro..... 29-4285
Rebello Armando José 81 Andradas..... 24-0901
Ribeiro Almenio 87 B Sertorio..... 28-2990
Ribeiro & C Almenio 139 Bispo..... 28-9171

ESPECIALISTAS
EM MACHINISMOS PARA
REFRIGERAÇÃO E LACTICINIOS
Hopkins, Causer & Hopkins
22 - Rua Mayrink Veiga - 22
Tel. 24-2448 - Rio de Janeiro

Rocha Vaz & C 13 Republ Perú..... 23-3188
Rodrigues Gil Severino 10 Camerino..... 24-6532
Rodriguez Constantino 126 Av Mar Flor Peixoto 24-2204
Salgado Alves & C 3 Visc R Branco..... 22-6010
Sarmento & C 52 Ouvidor..... 23-5517
Seifert C E 56 Buenos Aires..... 23-5763
Seixas & Irmão 16 Prç Tiradentes..... 22-2291
Silva Pinto & Duarte 32A Mattoso..... 28-3473
Soares José Maria 821 Clarimundo Mello..... 29-4624
Socied Lacticinios Nevada Ltda contab 89 Sotero Reis 28-0307
Socied Lacticinios Nevada Ltda ger 89 Sot Reis 28-0232
Socied Lacticinios Nevada Ltda entreposto 83 Sotero Reis 28-6323
Socied Lacticinios Nevada Ltda entreposto 83 Sotero Reis 28-6843
Souza Luzitano & C 80 Reg Feijó..... 24-3402
Tavares & C A 20 Mercado..... 23-5047
Teixeira Serafim Antonio 252 Cattete..... 25-1212
Victoria 5 Ibiapina..... 29-6718
Zattar & Monnerat 100 Hadd Lobo..... 22-8812

LADRILHOS E MOSAICOS

LADRILHOS
AZULEJOS, ARTIGOS SANITARIOS E MOSAICOS
CASA GUANABARA
Guerra & Irmão
RUA REPUBLICA DO PERU', 81
TEL. 22-8627

A BENTO DE MELLO 12 Lobo Junior..... 29-6413

LADRILHOS HYDRAULICOS
CERAMICA E MOSAICOS - LOUÇA SANITARIA E BANHEIROS DE LUXO - CIMENTO E MATERIAES
Montes Cruz & Cia.
Frei Caneca, 127/131
TELEPHONES: 22-9431 - 22-6360

COMP FORNECEDORA MATERIAES
35/9 Frei Caneca 22-4424 / 22-4135 / 22-7740

LADRILHOS e MOSAICOS
Azulejos — Ladrilhos Mosaicos — Louça sanitaria e Materiais para construcções
COMPANHIA FORNECEDORA DE MATERIAIS
Rua Frei Caneca ns. 35 a 39
PHONES 22 - 4424 / 4135

Fabr Ladrilhos Apollo 96 Engenho Dentro..... 29-3850
MARTINS DO AMARAL & Cia.
Azulejos, Ladrilhos, Louças sanitarias, Fogões.
RUA FREI CANECA, 77/81, loja e deposito — 22-9647 — Escript. 22-6318.

LANCHAS-AUTOMOVEL

Barros J A 56 Araujo Porto Alegre..... 22-5060

"CHRIS-CRAFT"
REP.: J. A. BARROS — TEL. 22-5060
EXP.. FLUMINENSE YACHT CLUB — TEL. 26-0847

LAPIDAÇÃO E PEDRAS PRECIOSAS

Schupp & C Emilio 47 Ourives..... 23-4003

LAQUEADORES

DOURADORES - LAQUEADORES
CASA PENEDO
MEM DE SA', 264 — FONE 22-9429

LAQUEADORES
A. R. MOREIRA & CIA.
TEL. 24-3227
Molduras
— RIO — RUA GENERAL CAMARA, 284

FABR. MOVEIS LAQUE PRIVILEGIADOS
Ezio Goretti
CATTETE, 124 - 126 — TEL. 25-0565

LAVANDARIAS

ALTEREGO TOALHEIROS 61 Candelaria..... 23-3342
Alva escr 37A Soares Cabral..... 25-2476
Alva 37A Soares Cabral..... 25-1183
Atlantica 172 Passagem..... 26-2575
Bella Aurora 453 Laranjeiras..... 25-1068

Lavanderia GLORIA
modernissimo estabelecimento
Fones:- 26-2[illegible]3=26-1704

Calvão Reis & C 310 Av Pasteur..... 26-2484
Cantonese 9 Arcos..... 22-4267
Chineza 30 Reg Feijó..... 22-2540
CONFIANÇA LTDA escr 61 Sen Furtado..... 28-0957
CONFIANÇA LTDA officinas 61 Sen Furtado.. 28-0419
Cooperativa direct 80 Maxwell..... 48-4972
Cooperativa Centro U Propriet Hoteis 80 Maxwell 48-5308

LAVANDERIA NACIONAL
TEL. 25-0696
PRAZERES AMORIM
R. YPIRANGA, 87
ESPECIALIDADE EM LAVAGEM DE QUALQUER TECIDO, ENGOMMADOS DE CAMISAS E COLLARINHOS, TERNOS, VESTIDOS E ROUPAS FINAS DE SENHORA.

Empr Servi San 157 Lavradio..... 22-1654
FRANCO BRASILEIRA 209 Gen Severiano.... 26-2203
GLORIA 462/70 Pacheco Leão..... 26-2523
GLORIA 462/70 Pacheco Leão..... 26-1704
Hygienica 6 Constituição..... 22-8768
Jacintho Leon 42 Lavradio..... 22-8391
MODERNA 50 Av Mem Sá..... 22-0906

Nacional 87 Ypiranga..... 25-0696
Osaka 54 Capt Salomão..... 26-3589
Paris Modelo 310 Av Pasteur..... 26-0570
Rodrigues Gomes Ismail 50 Av Mem Sá..... 22-0906
S Paulo 45 Gonç Crespo..... 28-1055
Van Armando 82 Luiz Camões..... 22-4179

LEGAÇÕES

Allemã 57 3º Paysandú..... 25-2806
Austria chancellaria 972 Av Atlantica..... 27-0995
Bolivia 268 Sen Vergueiro..... 25-1370

CASA VERDE MOVEIS ARTISTICOS
RUA SEN. EUZEBIO, 68 - 24-4079

China 379 S Clemente..... 26-0437
Colombia 960 Av Atlantica..... 27-1320
Cuba 43 Duvivier..... 27-4909
Dinamarca 7 9º s 914/15 Prç Mauá..... 23-5662
Equador 86 Av Oswaldo Cruz..... 25-0383
Finlandia 43 4º Duvivier..... 27-4374
Grabowski Thadée ministro 246 Pr Botafogo..... 26-3303
Noruega chancellaria 24 2º Av R Branco..... 23-0181

MOVEIS LAMAS
(INTERESSAM AOS ECONOMICOS)
PARA RESIDENCIAS E ESCRIPTORIOS

Paizes Baixos 110 1º Pr Flamengo..... 25-1698
Paraguay 103 Av Osw Cruz..... 25-2121
Polonia 246 Pr Botafogo..... 26-3013
Rumania 60 Pr Flamengo..... 25-2586
Rumania res ministro 60 Pr Flamengo..... 25-3045
Suecia 54 Martins Ferreira..... 26-1924
Suissa 45 1º Candido Mendes..... 25-2300
Tchecoslovaquia 95 Farani..... 26-3424
Venezuela 73 D Marianna..... 26-3439

LEILOEIROS

Albuquerque Mello Eurico L 147 Buenos Aires. 23-4756
Aquino Carlos 22 S José..... 23-5633
ARLINDO 76 S José..... 22-7114
Bahia Horacio 30 Quitanda..... 23-4980
Candiota Sebastião 39 S José..... 23-0441
Cardoso Nilo Esteves 163 Buenos Aires..... 24-5096
Castro Alberto Luiz 40 Av Passos..... 22-7156
Cesar 63 S José..... 22-0041
Cidade Amaro Cavalcanti 30 Quitanda..... 23-4980
Giannini Antonio 7 Quitanda..... 22-2276
Guimarães Agenor 56 S José..... 22-1352
JULIO 29 Chile..... 22-7382
Julio filial 140 Rosario..... 23-5674
Leite Octavio de Souza 8 Misericordia..... 23-0239
Melio Horacio Ernani 72 S José..... 22-2523
Monteiro Gomes Julio 29 Chile..... 22-7382
Novaes Edmundo 52 Andradas..... 24-4972
Paula Affonso Antonio 80 S José..... 22-4421
Pereira Fabio Alves 136 Rosario..... 23-1222
Salgado F 10 1º Republ Perú..... 23-5277
Siqueira Bento Rodrigues 31 Quitanda..... 23-3067
Tupinambá Palladio 65 Quitanda..... 23-5498

LEITERIAS

(Vide Lacticinios)

LENHA

Dias & Soares J 14 Werna Magalhães..... 29-4474
Ferreira Agostinho Antonio A2 Carlos Seidl.... 28-2572
Ferreira Filho A Narciso 192 Souza Barros.... 29-0966
Fonseca José Nunes 204 Uruguay..... 48-3213
Fonseca Mendes & C 383 Carlos Seidl..... 28-0625
Isaac Leiras & C 367 S Christovão..... 28-1470
Lopes Antonio Manoel 115 D Emilia..... 29-1125
Macedo Monteiro & C Ltda
300 Av Ruy Barbosa 25-3520
Martins João 24 S Luiz Gonzaga..... 28-2533

C. P. Carvão Vegetal e Lenha
EM GRANDE ESCALA
Registrado 36403
Carvalho & Magalhães
Escriptorio: Sen. Euzebio, 378-1.º — Tel. 24-3736
Filial: Dois de Maio, 203..... — Tel. 29-1039

Martins Pinto & C J dep 111 Frco Eugenio.... 28-6782
Matta Antonio S 4 Gen Gurjão..... 28-2072
Oliveira Armindo 18 Cons Autran..... 48-0046
Pereira Joaquim Silva 55 Allan Kardec..... 29-0338
Ribeiro & Gonçalves Nestor 276 Pr S Christovão 28-3667
Santos Costa Gustavo 111/15 Pr Inhauma..... 29-6084
Silva & C D A 35 Affonso Cavalcanti..... 22-7891
Torres & C 101 Costa Lobo..... 28-0029

LICORES E XAROPES

Dantas & C 183 Gen Pedra..... 24-0672
Famel P laborat 568 Prud Moraes..... 27-0985
Ferreira Braga & C escr 109/111 S Pedro.... 24-2959
Ferreira Braga & C armz 109 S Pedro..... 24-0426
Gerin & C M 48 S José..... 22-0837
Gerin & C M dep 295 Gamboa..... 24-2530
Parente Rodrigues & C 47 13 Maio..... 22-0500

LIGAS E SUSPENSORIOS

Casa Allemã R. OUVIDOR 158 TEL. 22-5106

Graça & C r 6 Miguel Frias..... 22-1771
Maksoud José Pedro 336 Alfandega..... 24-2385
Speiken Guilherme fabr ligas 272 1º Alfandega 24-2314
Trussardi & C 104 2º s 203 Uruguayana..... 23-4393

LIMPEZAS DE CAIXAS D'AGUA

ELCA LIMITADA Empreza Electrica de Limpeza de Caixas d'Agua
Pedidos 33 1º Buenos Aires..... 23-2365
Reclamações 33 1º Buenos Aires..... 23-1459

LINHAS

Abranches Jair 25 S Christovão..... 22-3167

CASA ARTHUR
LINHAS "D. M. C."
Varejo e Atacado
RUA LUIZ DE CAMÕES, 2 — TEL. 22-9356

Castilho & Rossi 2 Luiz Camões..... 22-9356
Comp Carioca Linhas Ltda fabr 25 Mossoró... 29-2537

CASA CATRAN
ESPECIALISTAS EM
LINHO PURO
E
CAMBRAIA
PARA TODOS OS USOS
— Importação directa —
Roupas de cama e meza, lingerie fina para enxovaes, etc.
CATRAN IRMÃOS
LARGO DA CARIOCA, 8-1.º
(Por cima do Bar Carioca)
TELEPH. 22-5396

LINOLEUM

BORGHOFF SCHMITT & C vendas 142/4 Ev Veiga 22-3155
BORGHOFF SCHMITT & C 130 Ev Veiga..... 22-3292
Borghoff Schmitt & C vendas 142/4 Ev Veiga. 22-5640

Casa Allemã R. OUVIDOR 158 TEL. 22-5106

Congoleum Co of Delaware 13 1º Borja Castro 23-2605

LIQUIDOS E COMESTIVEIS

A Gonçalves & Vieira 637 S Frco Xavier..... 48-5390
A J Janeiro 96 Regente Feijó..... 24-0268
A J Oliveira & Irmão 327 Cattete..... 25-3494
A Santos & Faustino 7 Sá Vianna..... 48-1789
Abrantes Ernesto 101 B Bom Retiro..... 29-1248
Abreu Fernando Teixeira 260 C Bomfim..... 28-4323
Aguilar Bernardino Augusto 330 Anna Nery.. 29-3304
Albertino & C 187 Itapirú..... 28-3896
Alberto José de Lima & C filial 412 Laranjeiras 25-0980
Albino Campos & C 85 Andradas..... 24-2601
Albino Carneiro Barbosa 135 Laranjeiras..... 25-0110
Alcino de Souza Monteiro 78 Leopoldo..... 48-1853
Almeida Correia & C 244 Archias Cordeiro.... 29-4088
Almeida Francisco L 19 Ledo..... 24-5349
Almeida Manoel Henrique 559 Jard Botanico... 26-3091
Alvarez J 50A Major Fonseca..... 28-1172
Alvarez Ramon G 72 Bento Lisboa..... 25-0694
Alves & C Luiz 64 S Luiz Gonzaga..... 28-0093
Alves & C Luiz 58 Estacio Sá..... 22-7844
Alves da Cruz José 122 Almte Alexandrino.... 22-4746
Alves Ferreira Domingos 129 Sen Vergueiro.... 25-3391
Alves & Irmão 92 Mauá..... 22-0258
Alves & Irmão J 86 Siqueira Campos..... 27-3450
Alves & Ramos 746 Jard Botanico..... 26-0047
Alves & Ramos 601 Jard Botanico..... 26-2332
Amandio & Bacelar 216 Aristides Lobo..... 28-2129
Amorim Irmão & C 164A Bomfim..... 28-6595
Andrade Albano 103 Sto Amaro..... 25-1285
Andrade & Fernandes armz 470 Vol Patria.... 26-3664
Andrade J A 147 B S Felix..... 24-1691
Antonio Borges de Menezes 115 Maia Lacerda.. 22-7486
Antonio Dias Flores 300 S Pedro..... 24-3917
Antonio Martins Botelho 194 Senado..... 22-0335
Antonio Rodrigues de Amorim & C 213 Gen Caldwell 24-5161
Antonio S Carvalho 344 Itapirú..... 28-2851
AO BOM MERCADO 279 Cattete..... 25-0294
Ao Cruz de Ouro 90 Ennes Filho..... 29-6114
AO FORTE STO CHRISTO 241 Sto Christo... 24-5505
Ao Leão Marinho 35 Saldanha Marinho..... 24-6361
AO POLO NORTE 191 Cattete..... 25-0118
Araujo Barcellos & C 97 Visc Gavea..... 24-2668
Araujo Domingos J 73 Alfandega..... 24-1874
Araujo Fulton 71 Lopes Quintas..... 26-1508
Areias Almerindo Martins 871 C Bomfim..... 48-0949
Armz A Brasileirinha 47 Campos Paz..... 28-6502
Armz A Parreirinha 67 Lapa..... 22-2313
Armz A' Varina 222 Souto..... 29-8299

COMMERCIO DE LENHA
EM ACHAS, TÓCOS E FEIXES
ANDRADE & FILHOS
357 — R. S. CHRISTOVÃO — 357
(PROXIMO Á PRAÇA DA BANDEIRA)
Attende pedidos para entrega á domicilio pelo telephone
28-0720
— SERVIÇO FEITO COM A MAIOR PRESTEZA —

Accacio P & Vieira 604 Av Democraticos..... 29-6776
Andrade & Filhos 357 S Christovão..... 28-0720
Assumpção Serafim Domingos 1033 B Mesquita 48-5387
Baptista Francisco Marques 88 Gonz Bastos.... 48-0044
Baptista & Marques S 48 Morro Vintem..... 29-1697

Carvão Vegetal e Lenha
EM GRANDE ESCALA
J.P. Joaquim da Silva Pereira
Matriz. Allan Kardec, 55
TEL. 29-0338
Filial. Carolina Machado, 74
TEL. 29-8064

Cerqueira Lino Av Guanabara..... 29-6405
Costa Ferreira Abilio 2840 Av Suburbana..... 29-3985

Machine Cottons Ltd 144/8 Buenos Aires..... 23-4868
Machine Cottons Ltd 144/8 Buenos Aires..... 23-5704

TRIUMPHO
MARCA REGISTRADA
O REI DO RETROZ
J. CARDIA
Depositario
Rua Ledo, 22
Tel. 22-3822

LINHO BELGA

Empr de Linhos Ltda 109 1º s 2 Av R Branco 23-3300
Hazan Isidor escr 109 1º s 2 Av R Branco.... 23-3300

Armz Adamastor 58 Leandro Martins..... 24-0856
Armz Adriano 69 C Bomfim..... 28-0929
Armz Affonso Penna 33 Martins Penna..... 28-0364
Armz Affonso Penna 150 Affonso Penna..... 28-2649
Armz dos Alliados 201 Costa Mendes..... 29-6181
Armz Alliança 402 Riachuelo..... 22-9622
Armz Alliança 32 Maj Avila..... 48-2274
Armz Alliança 288A S Freo Xavier..... 28-1102
Armz Almeidas 431 24 Maio..... 29-2359
Armz Alvear 481 Dias Cruz..... 29-1030
Armz Alves 56 Alvaro Ramos..... 26-1217
Armz Amarantino 19 Constituição..... 22-1602
Armz America 944A C Bomfim..... 48-1180
Armz America do Sul 2 Abilio..... 28-4825
Armz dos Anjos 279 Bella..... 28-5807
Armz Ao Balão Luzitano 192 Ld Barroso..... 24-0375
Armz Ao Castello de Paiva 91 Bella..... 28-4005
Armz Ao Cruzeiro do Sul 242 Arist Lobo..... 28-0466
Armz Ao Forte do Bom Retiro 103 B Bom Retiro 29-4855
Armz Ao Forte Brasil 596 B Mesquita..... 48-4502
ARMZ AO FORTE LUZITANO 1 Cattete..... 25-2879
Armz Ao Forte S Jorge 59 Borja Reis..... 29-3871
Armz Ao Globo 146 S Luiz Gonzaga..... 28-1044
Armz Ao Guarany 268 C Bomfim..... 28-1028
Armz Ao Imperador 148 Sá Vianna..... 48-2198
Armz Ao Lusomar 66 Balthazar Lisboa..... 48-1562
Armz Ao Mondego do Uruguay 324 Maxwell... 48-5892
Armz Ao Novo Mundo 19 Rosa Fonseca..... 29-6379
Armz Ao Novo Oceano 460 S Luiz Gonzaga.... 28-3946
Armz Ao Treme Terra 701 Jard Botanico..... 26-2610
Armz Ao Tubarão da Penha 250 Montevidéo.... 29-6192
Armz Aos Dois Mares 127A Bella..... 28-2526
Armz Aos Dois Mares 36 Artistas..... 48-2047
Armz Apolo 582 Archias Cordeiro..... 29-4347
Armz Araponga 145 Nabuco Freitas..... 24-1520
Armz Araponga 208 Cattete..... 25-0200
Armz Araujo 67 Sacc Cabral..... 24-3180
Armz Areias 373 Uruguay..... 48-1334
Armz Argos 403 Sen Antonio Carlos..... 29-6023
Armz Atlantico 46 Siqueira Campos..... 27-2381
Armz Atlantico 2 Av Henr Valladares..... 22-5756
Armz Aurora 331 Clarimundo Mello..... 29-4905
Armz Avenida 3010 Av Suburbana..... 29-8278
ARMZ AVIAO filial 573 Theodoro Silva..... 48-2957
Armz Avião 425 B Itapagipe..... 28-0264
Armz Azeredo 426 Dias Cruz..... 29-2798
Armz Azeredo 184 José Bonifacio..... 29-0890
Armz Babylonia 656 Copacabana..... 27-0811
Armz Bahia 153 Itapirú..... 28-0979
Armz Bahiano 199 Anna Nery..... 28-1061
Armz Balão 265 America..... 24-1947
Armz Balkanico 216 Aristides Caire..... 29-4040
ARMZ BALNEARIO 30 Mar Cantuaria..... 26-2219
Armz e Bar Britania 110/12 Cosme Velho.... 25-0065
Armz e Bar Fiel de Ramos 104 Missões..... 29-6521
Armz e Bar das Flores 710 Caminho Freguezia. 29-6682

SUPER-CHOCOLATE
"DELICIA"
O mais alto grão de perfeição
só
Super-chocolate Delicia

Armz e Bar Povoense 311 Gen Camara..... 24-0071
Armz e Bar Progresso 79 Lucinda Barbosa.... 29-8047
Armz e Bar Rio Bonito 2 C Bomfim..... 28-6176
Armz e Bar Triunfante
23 Dr Bernardo Figueiredo 29-6237
Armz e Bar Uranos 715 Uranos..... 29-6361
Armz Barão 62 Adriano..... 29-1812
Armz Barão Petropolis 146 B Petropolis..... 28-0810
Armz Barcellos 34 Hilario Ribeiro..... 28-4403
Armz Barreto 254 José Bonifacio..... 29-0303
Armz Barroso 254 Siqueira Campos..... 27-2819
Armz Beija Flor 205 Jacurutan..... 29-6544
Armz Beira Alta 41 Bened Hyppolito..... 24-3112
Armz Beira Mar 152 Pr Botafogo..... 26-1104
Armz Beirão 96 Conceição..... 24-3597
Armz Bella Vista 74 Bella Vista..... 29-2442
Armz Bellegarde 6 Gen Bellegarde..... 29-1609
Armz da Bica 100 Bica..... 29-0296
Armz Boa Esperança 151 B Torre..... 27-2294
Armz Boa Esperança 157 Amparo..... 29-8144
Armz Boa Ventura 61 S4 Freire..... 28-8822
Armz Boa Vista 43 Estr Velha Tijuca..... 48-2976
Armz Boa Vista 3 Marq S Vicente..... 27-3750
Armz Bôa Vista 172 Araguary..... 29-6344
Armz Boavista 39 Prç Avahy..... 29-0803
Armz Bolsa Brasileira 155 Hadd Lobo..... 28-0191
Armz Bom Jardim 50 Gonçalves..... 22-9359
Armz Bom Pastor 105 Bom Pastor..... 48-0019
ARMZ BOTAFOGO 137 Passagem..... 26-0982
Armz Boulevard 60 Av 28 Setembro..... 48-3123
Armz Brandão 45 Gen Argollo..... 28-5427
Armz Brasil 27 Av 28 Setembro..... 48-0460
Armz Brasil 466 Anna Nery..... 29-0695
Armz Brasil 15A Borda Matto..... 48-2986
Armz Brasil 20 Carolina Santos..... 29-3457
Armz Brasil 161 José Bonifacio..... 29-2258
Armz Brasil 96 Bernardo Guimarães..... 29-1514
Armz Brilhante 38 Dr Bulhões..... 29-3489
Armz Brilhante 95 Clovis Bevilacqua..... 48-3102
Armz Brito 496 Estr Norte..... 29-6080
Armz Bruno 34 Cintra..... 29-6214
Armz Cabocio 46 Itapirú..... 28-4971
Armz Cabugé 56 D Francisca..... 29-1524
Armz Cachamby 294 Cachamby..... 29-0301
Armz Cachoeira 102 Silvino Montenegro..... 24-2135
Armz Cachoeira 389 Villela Tavares..... 29-1553
Armz e Café Chantecler 43 S Manoel..... 26-2308
Armz e Café Gato Preto 60/2 José Vicente.... 48-1429
Armz e Café Sta Therezinha 51 D Manoel.... 23-1391
Armz Camões 282 Delphina Ennes..... 29-6316
Armz Campeão 136 Maia Lacerda..... 22-7485
Armz Campos 118/20 André Cavalcanti..... 22-8308

ARMZ CANADA 400 Laranjeiras..... 25-2356
ARMZ CANADENSE 32 Bento Lisboa..... 25-2871
Armz da Cancella 57 S Luiz Gonzaga..... 28-0295
Armz Capital 178 Riachuelo..... 22-5212
Armz Caravella 50 Catumby..... 22-8714
Armz Carioca 1 B Cotegipe..... 48-1820
Armz Carvalho matriz 2 Silva Pinto..... 48-5329
Armz Carvalho filial 39A Petrococchino..... 48-2381
Armz Casaes 54 Visc R Branco..... 22-5312
Armz Castello 48 Gen Severiano..... 26-1418
Armz Castello 223 Paula Brito..... 48-4421
Armz Ceará 631 Uranos..... 29-6625
Armz Celeiro do Garnier 137 Dr Garnier..... 29-4491
Armz Celeste 48A Silvana..... 29-2556
Armz Celleiro das Familias 74 Sen Furtado.... 28-1238
Armz Centenario 178 Dr Noguchi..... 29-6111
Armz Centenario 445 S Freo Xavier..... 48-2913
Armz Central 158 Cardoso Moraes..... 29-6128
Armz Central 247/9 Cachamby..... 29-1857
Armz Central 158 Bella..... 28-0467
Armz Central 689 S Freo Xavier..... 28-3882
Armz Central 264 B Bom Retiro..... 29-4678
Armz Central 290 Visc Nictheroy..... 28-2105
Armz Central 28 Romeiros..... 29-6536
Armz Central 15 Gen Pedra..... 24-4144
Armz Central 63 Campos Salles..... 28-2859
Armz Central 880 Av Amaro Cavalcanti..... 29-1187
Armz Central 57 Relação..... 22-0003
Armz Central 82C Siqueira Campos..... 27-1439
Armz Central 194 Senado..... 22-0335
Armz Central 2 Bento Cardoso..... 29-6335
Armz Central da Gavea 230 Marq S Vicente.... 27-3050
Armz Central das Laranjeiras 360 Laranjeiras.. 25-0171
Armz Chave de Ouro 94 Marq Olinda..... 26-0296
Armz Chaves 226 Marq S Vicente..... 27-2254
Armz Chrystal 16 Prç Lopes Trovão..... 23-2834
Armz Cintra Vidal 54 Alvaro Miranda..... 29-3170
Armz Circular 50 Lobo Junior..... 29-6664
Armz Coelho 119 Costa..... 24-5645
Armz Colombino 272 C Bomfim..... 28-0082
ARMZ COLOMBO 12/4 Prç José Alencar..... 25-2040
Armz Colosso 100 Pedro Americo..... 25-3931
Armz Colosso 116 Marq Abrantes..... 25-1208
Armz Combate 236 Carvalho Souza..... 29-8197
Armz Combate 108 Alzira Brandão..... 28-2322
Armz Commercial 97 Visc Itauna..... 24-2183
Armz Condor 137 Visc Abaeté..... 48-4373
Armz Condor 273 Sto Christo..... 24-2679
Armz e Conf Paris 641 Av Amaro Cavalcanti.. 29-2675
Armz Confiança 197 Araujo Lima..... 48-2612
Armz Confiança 62 Mar Jardim..... 29-6591
ARMZ COPACABANA 1130 Copacabana..... 27-1546
Armz Coração de Jesus 205 Miguel Cervantes.. 29-3484
Armz Corcovado 214 Laranjeiras..... 25-0195
Armz Cosme e Damião 89 Gen Caliene..... 29-6562
Armz Cosmopolita 144 Philomena Nunes..... 29-6630
Armz Costa Barros 20 Costa Barros..... 24-6559
Armz das Crianças 68 S Clemente..... 26-0407
Armz Cristal 198 Itapirú..... 28-7995
Armz Cruz de Malta 109 Joanna Fontoura..... 29-6481
Armz Cruz de Malta 419 Av 28 Setembro..... 48-1217
Armz Cruz de Malta 240 Anna Leonidia..... 29-3360
Armz Cruz de Ouro 280 Senado..... 22-9655
Armz Cruzeiro 72 Sen Nabuco..... 48-2704
Armz Cruzeiro 134 D Zulmira..... 48-4353
Armz Cruzeiro 420 Demetrio Ribeiro..... 26-1629
Armz Cruzeiro 948 C Bomfim..... 48-1195
Armz Cruzeiro do Sul 15 Miguel Frias..... 22-2292
Armz Crystal 102 Ennes Filho..... 29-6392
Armz Curityba 849A B Bom Retiro..... 48-3817
Armz Curvello 1 Dias Barros..... 22-0731
Armz Delta 48 Delta..... 29-4046
Armz Democrata 67 Capt Jesus..... 29-2687
Armz Despensa Bom-Pastor 41 Gen Roca..... 48-0853
Armz Despensa das Familias 373 24 Maio..... 29-1673
Armz Destino 204 Gen Polydoro..... 26-0877
Armz dos Dezoito 18 Wenceslau..... 29-4920
Armz Diamantino 100 Pereira Franco..... 22-3457
Armz Dois Irmãos 78A Gustavo Reidel..... 29-0305
Armz 2 de Julho 96 Paranapiacaba..... 29-4267
Armz Dois Oceanos 136 S Luiz Gonzaga..... 28-1659
Armz Dragão 465 Hadd Lobo..... 28-5056
Armz Dragão da Leopoldina 29 Guilherme Frota 29-6750
Armz Duas Americas 445 Vva Claudio..... 29-3111
Armz Duas Nações 376 B Mesquita..... 48-1512
Armz Duas Patrias 60 Antonio Salema..... 48-5863
Armz Duas Patrias 134 Dr Noguchi..... 29-6045
Armz Echo dos Pilares 1960 Av Suburbana.... 29-1668
ARMZ ELITE 141 B Itapagipe..... 28-2465
Armz Elite 40 Corrêa Dutra..... 25-0330
Armz Emporio 155 Passagem..... 26-3269
Armz Ermida 156 Gen Camara..... 23-2833
Armz Escadinha 121 Pedro Americo..... 25-1675
Armz Esperança 33 Gen Padilha..... 28-4706
Armz Esperança 230 Anna Nery..... 28-1482
Armz Esperança 186 Abolição..... 29-3891
Armz Esperança 128 Alvaro Ramos..... 26-1797
Armz Esperança 262 Uruguay..... 48-4044
Armz Esperança 74 Moura Brito..... 28-0455
Armz Esperança 263 Ibiapina..... 29-6297
Armz Esperança 2368 Av Suburbana..... 29-0320
Armz Esperança 426 Cardoso Moraes..... 29-6354
Armz Esplanada 36 Prç Vieira Souto..... 22-7849
Armz Estiva 177 Sacc Cabral..... 24-6569
Armz Estrela 26 Riachuelo..... 22-1667
Armz Estrela do Norte 93 Panamá..... 29-6520
Armz Estrela de Prata 157 Sen Pompeu..... 24-0838
Armz Estrella 132 S Freo Xavier..... 28-1463
Armz Estrella 81 Carlos Sampaio..... 22-8568
Armz Estrella 247 Antonio Rego..... 29-6595
Armz Estrella 122 S Christovão..... 28-4905
Armz Estrella 150 Barreiros..... 29-6030
Armz Estrella do Campo 2 S Luiz Gonzaga.... 28-0948
Armz Estrella de Ouro 101 Bambina..... 26-0705
Armz Estrella D'Alva 430 Couto..... 29-6564
Armz Estrella de S Christovão 84 C Leopoldina 28-3235
Armz Estrella da Verdade 327 Caminho Itararé 29-6596
Armz Europa 31 Demetrio Ribeiro..... 26-3926
Armz Exemplar 685 Av Automovel Club..... 29-4604
Armz Falcão 242 Bella..... 28-8900
Armz Faliete 135 Faliete..... 28-4999

Armz Familiar 387 Gen Canabarro..... 28-5845
Armz Familiar 34 Paes Andrade..... 29-1118
Armz Familiar 102 Maria Rodrigues..... 29-6275
ARMZ DAS FAMILIAS 106 Lucidio Lago..... 29-4179
Armz das Familias 203 Itapirú..... 28-2141
Armz das Familias 166A Maxwell..... 48-3038
Armz Favorito 213 Gen Caldwell..... 24-5161
Armz Fé em Deus 869 Estr Norte..... 29-6373
Armz Federal filial 25 Samp Ferraz..... 22-8178
Armz Federal matriz 316 Itapirú..... 28-3394
Armz Federal 96 Regente Feijó..... 24-0268
Armz Feira Nova 38 Lino Teixeira..... 29-3547
Armz Fernandes 1 Irany..... 29-6712
Armz Fidelidade 543 Estr Eng Pedra..... 29-6486
Armz Filgueiras 76 Piauhy..... 29-2343
Armz Filhos do Sol 34 Mattoso..... 28-1358
Armz Flôr de Catumby 49 Coqueiros..... 22-7589
Armz Flor da Invernada 157 Carlry..... 29-6464
Armz Flor de Madureira 103 Estr Mar Rangel.. 29-8260
Armz Flor de Maio 770 B Mesquita..... 48-0795
Armz Flôr dos Navegantes 125 Praia..... 29-6476
Armz Flor do Prado 1758 Av Suburbana..... 29-1313
Armz Flores 300 S Pedro..... 24-3917

AU BON MARCHE'
Armazem — Confeitaria
Telephone 27-1248

Armz Flores 550 Copacabana..... 27-3468
Armz Floresta 38 Andarahy..... 48-1930
Armz Florinda 90 B Iguatemy..... 28-5191
Armz Fluminense 86 Florentina..... 29-8101
Armz Forte Beiem 29 Visc Abaeté..... 48-5028
Armz Forte Brasileiro 60 Passagem..... 26-2048
Armz Forte da Circular 75 Lobo Junior..... 29-6531
ARMZ FORTE DAS NEVES 1 Progresso..... 22-6349
Armz Forte de Ramos 1047 Uranos..... 29-6411
Armz Fortuna 111 Hadd Lobo..... 28-4112
Armz Futurista 91 Paranhos..... 29-6543
Armz Futurista 607 24 Maio..... 29-3098
Armz Futurista do Meyer 107 Lopes Cruz..... 29-4824
Armz Futurista 5A Monte Alverne..... 24-2528
Armz Galeão 18 Gen Pedra..... 24-5657
Armz Gallo 66 Constituição..... 22-8950
Armz Ganha Pouco 478 Cardoso Moraes..... 29-6299
Armz Gatão 70 Lopes Cruz..... 29-1333
Armz Gato Prete 370 Sen Euzebio..... 24-3610
Armz Gaucho 327 Cattete..... 25-3494
Armz Gaúcho 327 Cattete..... 25-0194
Armz Gaucho 2781 Av Suburbana..... 29-2633
Armz Gaucho de S Christovão 233 Bella..... 28-0480
ARMZ GLOBO 355 S Clemente..... 26-0675
ARMZ GLOBO 355 S Clemente..... 26-3838
Armz Globo 106 Luiz Barbosa..... 48-0404
Armz Globo 788 Clarimundo Mello..... 29-4617
Armz Globo 280 Borja Reis..... 29-3454
ARMZ GLORIA 261A Licinio Cardoso..... 28-4886
Armz Gloria 105 Coqueiros..... 22-8510
Armz Gloria 67 Juvenal Galeno..... 29-6133
Armz Gloria 1 Fausto Souza..... 29-3289
Armz Gloria 46A Maria Benjamin..... 29-3738
Armz Gomes 203 Bom Pastor..... 48-1819
Armz Gomes Freire 35 Av Gomes Freire..... 22-0155
Armz Gomes Serpa 90 Gomes Serpa..... 29-3548
Armz Gonçalves 134 B Petropolis..... 28-1364
Armz Goyano 7 Sidonio Paes..... 29-8188
Armz Goyano 75 Visc Itaúna..... 24-2755
Armz Goyaz 562 Goyaz..... 29-2282
Armz Grajahú 54 Grajahú..... 48-2077
Armz Grande Ponto 304 S Christovão..... 28-4849
Armz Grandella 250 Aristides Lobo..... 28-0309
Armz Guanabara 220A Maria Rodrigues..... 29-6691
Armz Guanabara 3 Colombra..... 29-6323
Armz Guapy 142 Nabuco Freitas..... 24-3540
Armz Guarany 149 Lobo Junior..... 29-6510
Armz Guarany 32 Isolina..... 29-4356
Armz Guarany 66B Ld Tabajaras..... 27-3603
Armz Guarany 1043 B Mesquita..... 48-1038
Armz Guarany 234 Ferreira Pontes..... 48-2642
Armz Guarany 147 Freo Eugenio..... 28-2846
Armz Herminios 85 Andradas..... 24-2601
Armz dos Heroes 1011 24 Maio..... 29-0406
Armz Hollanda 2 Gen Padilha..... 28-4979
Armz Horizonte 150 Glaziou..... 29-3462
Armz Hypnodromo 1 Martins Penna..... 28-1264
Armz Ideal 2336 Av Suburbana..... 29-4103
Armz Ideal 54 Maria Angelica..... 26-0432
Armz Ideal 56 Machado Coelho..... 22-7937
Armz Ideal 1 Cap Jesus..... 29-1065
Armz Ideal 124 Werna Magalhães..... 29-0699
Armz Ideal Mer Munic r XII 18/20..... 23-0647
Armz Ideal 298 Clarimundo Mello..... 29-1913
Armz Imparcial 154 Lavradio..... 22-5737
Armz Imperial 35 Sen Pompeu..... 24-0369
Armz Imperio 412 Laranjeiras..... 25-0980
Armz Imperio 140 S Freo Xavier..... 28-2473
Armz Imperio 116 Prç Santos Dumont..... 27-0484
Armz Imperio 75 Catumby..... 22-7588
Armz Independencia 135 Tv Patrocinio..... 48-1870
Armz Indiano 332 S Freo Xavier..... 28-0869
Armz Indiano 332 S Freo Xavier..... 28-0728
Armz Indiano 206 Pereira Nunes..... 48-3317
Armz Indiano 330 C Bomfim..... 48-4641
Armz Indiano Ao 58 José Vicente..... 48-1186
Armz Infantil 68 Eleone Almeida..... 22-8713
Armz Internacional 260 Uruguay..... 48-5463
Armz Internacional 114 Joaq Silva..... 22-4431
ARMZ IPANEMA 414 Visc Pirajá..... 27-4848
Armz Ipanema 414 Visc Pirajá..... 27-4737
Armz Iris 85 Barbosa..... 29-8350
Armz Irmãos Unidos 89 Fr Caneca..... 22-9305
Armz Itapirú 49 Itapirú..... 22-5567
Armz Jahú 209 Sen Pompeu..... 24-0945
Armz Jardim 77 José Patrocinio..... 48-2376
Armz Kosmos 138 Av Antenor Navarro..... 29-6459
Armz Lafões 309 B Bom Retiro..... 29-1849
Armz Lamego 216 S Clemente..... 26-0167

Armz Laranjeiras 135 Laranjeiras..... 25-0110
Armz Leal 150 Humaytá..... 26-0398
Armz Leal 150 Humaytá..... 26-0989
Armz Leal 60 Dr Leal..... 29-2319
Armz Lealdade 651 24 Maio..... 29-0560
Armz Lealdade 825 Uranos..... 29-6049
Armz Leão 350A Bella..... 28-7107
Armz Leão do Norte 53 Ld Livramento..... 24-6338
Armz Leão de Ouro 160 Caminho Itararé..... 29-6140
Armz Leão de Quintino 96 João Barbalho..... 29-3896
Armz Leão do Sul 1 Souza Barros..... 29-4884
Armz Leopoldo 78 Leopoldo..... 48-1853
Armz Liberdade 602 Copacabana..... 27-3850
Armz Liége 43 Leite Ribeiro..... 29-4262
Armz Lindenberg 85 Av Ataulpho Paiva..... 27-6426
Armz Loanda 118 Ipanema..... 27-0512
Armz Loanda 4 Padre Miguelino..... 22-8511
Armz Londres 2 Barata Ribeiro..... 27-7101
Armz Londres 2 Barata Ribeiro..... 27-2549
Armz Londres 325 Cardoso Moraes..... 29-6135
Armz Lopes 238 Av 28 Setembro..... 48-3031
Armz dos Lordes 270 Cosme Velho..... 25-2089
Armz Loureiro 1238 C Bomfim..... 48-0476
Armz Louzada 99 Columbia..... 29-3778
Armz Lutador 57 Livramento..... 24-3899
Armz da Luz 209 Marq Abrantes..... 26-1539
Armz Luz do Povo 386 Frei Caneca..... 22-8647
Armz Luz de Therezinha 45 B Guaratiba..... 25-0811
Armz Luzitanio 279 Lobo Junior..... 29-6054
Armz Luzitano 208 Rezende..... 22-9326
Armz Luzitano 75 Peçanha Povoas..... 29-6090
Armz Luzo Brasileiro 1071 B Mesquita..... 48-1977
Armz Luzo Brasileiro 64 José Domingues..... 29-2913
Armz Madeira 35 S Carlos..... 22-2957
Armz Madre de Deus 1 Ld Madre Deus..... 24-5191
Armz Maia 280 Cabuçú..... 29-3539
Armz Malfitano 161 Nabuco Freitas..... 24-6499
Armz Mandarim 510 S Frco Xavier..... 48-0835
Armz Mangueira 637 S Frco Xavier..... 48-5390
Armz Maranhão 184 Maranhão..... 29-2287
Armz Maravilha 84 Laurindo Rabello..... 22-0108
Armz Maria da Fonte 10 José Christino..... 28-2747
Armz Marialva 144 Moraes Silva..... 28-4865
Armz Marino 83 Sto Christo..... 24-3685
Armz Maritimo 20 União..... 24-4919
Armz Marques 32 Av Gomes Freire..... 22-7201
Armz Marreta de Ouro 68 Gen Belfort..... 29-2781
Armz Mauá 61 Ferreira Andrade..... 29-4239
Armz Mendes 1/3 Soares Cabral..... 25-1928
Armz Mendes 284 Visc Pirajá..... 27-2792
Armz Mercantil 7 Sá Vianna..... 48-1789
Armz Metropole 478 Laranjeiras..... 25-3609
Armz Meyer 478 Archias Cordeiro..... 29-3430
Armz Meyer 17A Carolina Meyer..... 29-3919
Armz dos Milagres 58 Souza Barros..... 29-2707
Armz Minas Geraes 33 Jard Zoologico..... 48-3515
Armz Minas Geraes 931 Uranos..... 29-6469
Armz Minas e Rio 369 Sen Ant Carlos..... 29-6477
Armz Minas e Rio 105 Frca Meyer..... 29-4869
Armz Minho 17 Marquez Sapucahy..... 24-3999
ARMZ MIRAMAR 650 Barata Ribeiro..... 27-0405
Armz Miranda 72 Magalhães Couto..... 29-3079
Armz Modelo 326 Av Ataulpho Paiva..... 27-0743
Armz Modelo 131 Rezende..... 22-8938
Armz Modelo 126 Livramento..... 24-1057
Armz Modelo 94 Corrêa Dutra..... 25-0402
Armz Modelo 101A Justiniano Rocha..... 48-0285
Armz Modelo 69 Pinto Guedes..... 48-2282
Armz Modelo Botafogo 30 S João Baptista..... 26-2895
Armz Moderno 82 Sen Euzebio..... 24-5634
Armz Moderno 54 Antunes Maciel..... 28-7921
Armz Moderno 272 Estr Nova Pavuna..... 29-1167
Armz Mondego 101 S Carlos..... 22-8516
Armz Monte Alegre 209 Riachuelo..... 22-1671
Armz Moreira 57 Arnaldo Quintella..... 26-0281
Armz Moreira 75 Desemb Izidro..... 48-0699
Armz Moreira 178 Th Ottoni..... 24-0115
Armz Moreira 27 Marrecas..... 22-4034
Armz Morena 90 Catumby..... 22-3467
Armz do Morro 128 Vaz Toledo..... 29-1486
Armz Mosciaro 124 Mattoso..... 28-0544
Armz Mossoró 328 Torres Homem..... 48-4624
Armz Mourisco 68 Bambina..... 26-2930
Armz Mundial 143 Uruguayana..... 24-3679
Armz Mundo Novo 312 Cardoso Junior..... 25-3493



Armz Natal 71 Firmino Gamelleira..... 29-6274
Armz Navarro 306 Navarro..... 28-6183
Armz Neves 49 Bom Pastor..... 48-1508
Armz Nogueira 198 B S Francisco..... 48-5213
Armz Normal 21 S Christovão..... 22-4804
Armz do Norte 111 Estr Norte..... 29-6507
Armz Norte America 187 Estr Braz Pinna..... 29-6740
Armz N S do Amparo 2956 Av Suburbana..... 29-8321
Armz N S da Anarecida 271 Cachamby..... 29-3491
Armz N S da Conceição 80 Gentil Araujo..... 29-4446
Armz N S da Conceição 171 Brasil..... 29-4630
Armz N S da Conceição 127 Monte Alverne... 24-5371
Armz N S da Conceição 1534 Estr Velha Pavuna 29-4883
Armz N S Conceição Outeiro 188 Borja Reis.. 29-1801
Armz N S da Guia 151 Cachamby..... 29-3717
Armz N S de Lourdes 277 Gen Pedra..... 24-0702
Armz N S do Monte Serrat 961 Carmo Netto.. 22-4845
Armz N S da Paz 476 Visc Pirajá..... 27-2039
Armz N S da Paz 476 Visc Pirajá..... 27-3549
Armz N S da Penha matriz 100 Dominges Lopes 29-8357
Armz N S da Penha 488 B Bom Retiro..... 29-4202
Armz Nova America 1221 Av Suburbana..... 29-3830
Armz Nova America 1 Alegre..... 48-3875
Armz Nova Aurora 244 Itapirá..... 28-2851
Armz Nova Aurora 108 Lobo Junior..... 29-6261
Armz Nova Aurora 101 Basilio Brito..... 29-3492

NOVO ARMAZEM
MUNDIAL
GENEROS
DE
1.ª QUALIDADE
ENTREGAS RAPIDAS
A
DOMICILIO
Avenida Lauro Muller, 86
e
Rua Mariz e Barros, 75
Telephone 28-4733

SALSICHARIA
MUNDIAL
LINGUIÇAS DE PORCO
ESPECIAES
SALPICÃO
TYPO PORTUGUEZ
Carnes Salgadas
Defumadas
e
Frios Sortidos
ESPECIALIDADE EM
PERTENCES PARA
FEIJOADA
E
COZIDO

AÇOUGUE
MUNDIAL
CARNE
DE
1.ª QUALIDADE
ENTREGA
A
DOMICILIO
Rua Mariz e Barros, 77-79
Telephone 28-4933

Armz Nova Esperança 51 Roberto Silva..... 29-6584
Armz Nova Estrella 15 Prç Portugal..... 29-6453
Armz Nova Estrella 112 Rosa Silva..... 48-2567
Armz Novo Brasil 74 Cond Belmonte..... 29-2812
Armz Novo Mundo 29 Ld Barroso..... 24-6657
Armz Novo Mundo 378 Laranjeiras..... 25-0009
Armz Novo Oceano 437 Lobo Junior..... 29-6594
Armz Novo Oriente 55 Joaquim Silva..... 24-0760
Armz Novo Seculo 65 Lemos Brito..... 29-4520
Armz Novo Triumpho 249 Dr Nunes..... 29-6307
Armz Nunes 192 Senhor Passos..... 24-2091
Armz Odeon 488 B Mesquita..... 48-2759
Armz Olimpico 65 Leandro Martins..... 24-2072
Armz Olinda 502 Miguel Angelo..... 29-3625
Armz Olinda 48 Proposito..... 24-6028
Armz Oliveira 228 Sen Pompeu..... 24-3230

ARMZ. LOANDA
M. MATHIAS JUNIOR
Ipanema, 118 - Tel. 27-0512

ARMZ ONIL 66 Conceição..... 24-2099
Armz Oriental 159 Senado..... 24-2748
ARMZ ORIENTE 227 Werna Magalhães..... 29-4348
Armz Oriente 377 S Christovão..... 28-7869
Armz Oriente 140 João Rego..... 29-6671
Armz Oscarino 42B Frolick..... 28-3060
Armz Outeiro 276 Dr Bulhões..... 29-1663
Armz Pacifico 604 Estr Braz Pinna..... 29-6352
Armz Palacete 423 S Christovão..... 28-7348
Armz Palacio 49 B Guaratiba..... 25-3529
Armz Paladino 108A Visc Nictheroy..... 28-8460
Armz Palmeiras 65 Bened Otoni..... 28-7325
Armz Palmeiras 210 Assis Carneiro..... 29-4946
Armz das Palmeiras 2 Estr Nova Pavuna..... 29-1810
Armz Panamá 817 Copacabana..... 27-0232
ARMZ PÃO DE ASSUCAR 212 Pr Botafogo... 26-1287
ARMZ PÃO DE ASSUCAR 212 Pr Botafogo... 26-0287
Armz Para Todos 2 José Hygino..... 48-1949
Armz Para-Todos 393 Cons Mayrink..... 29-3386
Armz Paraizo 1 Tv Martha Rocha..... 29-1415
Armz Paulista 21 Cons Zacharias..... 24-2758
Armz Paulista 547 Frei Caneca..... 22-8461
Armz Pavão 47 Cruz Souza..... 29-2695
Armz Paysandú 160 Paysandú..... 25-0897
Armz Paz e Amor 91 Saint Hilaire..... 29-6723
Armz Pereira 152 Cruz Souza..... 29-4852
Armz Periquito 100 Leandro Martins..... 24-3114
Armz Perola 488 Lins Vasconcellos..... 29-0423
Armz Perseverança 30 Perseverança..... 29-0986
Armz Peso Certo 13 Petropolis..... 22-1609
Armz Peso de Ouro 128 Carlos Seidl..... 28-2362
Armz Petropolis 145 Marq Valença..... 28-5618
Armz Pharol 121 Av Rainha Elisabeth..... 27-3049
Armz Pharol 121 Av Rainha Elisabeth..... 27-0831
Armz dos Pilares 2020 Av Suburbana..... 29-0882
Armz Pimpão 124 Av Luzitania..... 29-6117
Armz do Pinho 199 Barreiros..... 29-6136
Armz Pintasilgo 31 Leandro Martins..... 23-2662
Armz Pirajá 181 Visc Pirajá..... 27-1045
Armz Pires 771 C Bomfim..... 48-2437
Armz Planeta 298 B Itapagipe..... 28-2317
Armz Platino 153 Pontes Corrêa..... 48-2791
Armz Plus Ultra 81A José Benifacio..... 29-2949
Armz Pompeia 42 Cirne Maia..... 29-1351
Armz Polar 198C Alvaro Miranda..... 29-3931
Armz Ponce 107 Visc Sta Isabel..... 48-3935
Armz Popular 282 Demetrio Ribeiro..... 26-0176
Armz Popular 622 Anna Nery..... 29-0213
Armz Popular 203A Visc Sta Isabel..... 48-2803
Armz Popular 2393 Av Suburbana..... 29-2396
Armz Popular 22 Heleodora..... 29-1155
Armz Porto A' Vista 84 Diogo Vasconcellos... 29-6383
Armz Portuense 217 Siqueira Campos..... 27-1246
ARMZ DO POVO matriz 218 Av 28 Setembro.. 48-0297
Armz do Povo filial 19 Dias Cruz..... 29-1315
Armz da Praça 12A Prç Eng Novo..... 29-4484
Armz Primavera 383 Laranjeiras..... 25-1977
Armz Primavera 65 Campos Paz..... 28-2835
Armz Primavera 466 Antonio Rego..... 29-6572
Armz Primavera 106 Maria Rodrigues..... 29-6162
Armz 1º de Junho 1216 Av Suburbana..... 29-0573
Armz 1º de Maio 94 B Itapagipe..... 28-0760
Armz 1º Maio 802A Goyaz..... 29-3337
Armz 1º Maio 105A Machado Coelho..... 22-8048
Armz 1º Maio 20 B Itapagipe..... 22-1373
Armz 1º de Março 109A Gomes Serpa..... 29-2376
Armz 1º de Setembro 172 C Irajá..... 26-2000
Armz Primor 83 Lucidio Lago..... 29-1526
Armz Primor 2 Angelica Motta..... 29-6065
Armz Primor 371 Gonzaga Bastos..... 48-1670
Armz Primor 197 Joaquim Martins..... 29-3604
Armz Primor 243 4 Novembro..... 29-6437
Armz Primor 33 Joanna Fonteoura..... 29-6607
Armz Primor 101 Sen Pompeu..... 24-0582
Armz Principe 117 Sta Clara..... 27-1141
Armz Progresso 80 Curuzú..... 28-1510
Armz Progresso 3 Prç Progresso..... 29-6189
Armz Progresso 270 Torres Oliveira..... 29-2236
Armz Progresso 27 Cattete..... 25-3751
Armz Progresso 214 B Bom Retiro..... 29-3488
Armz Progresso 786 C Bomfim..... 48-4563
ARMZ PROGRESSO DO LEME
192 Gust Sampaio 27-1946
Armz Progresso Terra Nova 203 Estr N Pavuna 29-4526
Armz Projectil 16 Uberaba..... 48-1306
Armz Prophéta 6 Av Nova York..... 29-6424
Armz de Queima 983 Uranos..... 29-6042
Armz Queiroz 162A C Leopoldina..... 28-5696
Armz Radio 25A Tv Torres..... 22-2987
ARMZ RAMOS 94 Bella..... 28-1703
Armz Real 2 Pedro Carvalho..... 29-1150
Armz Real 72 Bento Lisboa..... 25-0694
Armz Real 309 Manoel Victorino..... 29-2411
Armz Recreio 47 Alvares Azevedo..... 29-3130
Armz Recreio 43 Assumpção..... 26-2150
Armz Recreio Infantil 196 Maranhão..... 29-2914

Armz Recreio da Mocidade 128 Eng Dentro.... 29-1675
Armz Recreio do Povo 60 Adriano..... 29-3127
Armz Relampago 106 Rezende..... 22-3343
Armz Renascença 2 Av Carlos Peixoto..... 26-2070
Armz Renascença 143 Tte Costa..... 29-0562
Armz Rialto 216 Arist Lobo..... 28-2129
Armz Rialto 204 Borda Matto..... 48-1857
Armz Rialto 135 Leopoldo..... 48-5369
Armz Rian 79 Senhor Passos..... 24-2235
Armz do Ribeiro 244 Buenos Aires..... 24-6878
Armz do Rio 4 S Carlos..... 22-8715
Armz Rio Branco 64 Salv Corrêa..... 27-2749
Armz Rio Branco 64 Salv Corrêa..... 27-5018
Armz Rio Branco 143 Leopoldo..... 48-4702
Armz Rio Branco 79 Estr Nova Pavuna..... 29-3268
Armz Rio Branco 229 S Luiz Gonzaga..... 28-0338
Armz Rio Douro 366 S Christovão..... 28-6429
Armz Rio Minho 208 Gen Caldwell..... 24-1653
Armz Rio Minho 199 Lino Teixeira..... 29-3162
Armz Rio Paris 663 Copacabana..... 27-3550
Armz Rio Paris 663 Copacabana..... 27-1143
Armz Rio Paris 103 B Cotegipe..... 48-1504
Armz Rio Petropolis 123 Estr Braz Pinna..... 29-6785
Armz Rio da Ponte 174 Victor Meirelles..... 29-1109
Armz Rio Tamega 29 Borda Matto..... 48-5902
Armz Rocha 113 Campos Paz..... 28-0151
Armz Rocha 133 Silva Pinto..... 48-1788
Armz Rodrigues 40 Prç Nações..... 29-6186
Armz Rodrigues 225 Dr Ferreira Pontes..... 48-0345
Armz Rodrigues filial 214 Costa Rica..... 29-6715
ARMZ ROLANTE 3048 Av Suburbana..... 29-8391
Armz Romariz 68 Arcos..... 22-6288
Armz Rosa Cruz 20 Vigario Morato..... 28-2998
Armz Rouxinol 44 Matto Grosso..... 24-6301
Armz Saccadura 168 Sacc Cabral..... 24-1813
Armz Sagres 94 Sto Amaro..... 25-4035
Armz Salgueirinho 285 Humaytá..... 26-0988
Armz Salutar 194 Pedro Alves..... 24-2606
Armz Salva d'Ouro 104 Matteso..... 28-6829
Armz Samaritano Ao 406 S Christovão..... 28-7167
Armz Sameiro 112 Pereira Silva..... 25-0463
Armz Sameiro 146 Sen Pompeu..... 24-6061
Armz Sta Alexandrina 246 Sta Alexandrina.... 28-4189
Armz Sant'Anna 96 Sant'Anna..... 24-2249
Armz Sta Aurelia 366 Goyaz..... 29-4472
Armz Sta Christina 3 Sta Christina..... 25-3355
Armz Sta Cruz 163 Aquidaban..... 29-3262
Armz Sta Cruz 1 Carvalho Souza..... 29-8179
Armz Sta Cruz 2 Bella..... 28-8019
Armz Sta Cruz 1 Borja Reis..... 29-1076
Armz Sta Cruz 93 Aristides Lobo..... 22-3513
Armz Sta Cruz 131 Lucidio Lago..... 29-3096
Armz Sta Ephigenia 616 Dias Cruz..... 29-2912
Armz Sta Genoveva 535 S Christovão..... 28-0100
Armz Sta Luzia 119 Av Salv Sá..... 22-6215
Armz Sta Maria 8A Arcos..... 22-4261
Armz Sta Maria 124 Itapirú..... 28-9510
Armz Sta Rita 45 José Reis..... 29-4739
Armz Sta Rosa 700 B Bom Retiro..... 48-4617
ARMZ STA THEREZINHA 48 S Clemente.... 26-3016
Armz Sta Therezinha 126 João Rego..... 29-6218
Armz Sta Therezinha 27 Tv Magalhães Castro.. 29-3453
Armz Sto Affonso 14 Sta Sophia..... 28-3408
Armz Sto Antonio 158 B Bom Retiro..... 29-2498
Armz Sto Antonio 114 Cruz Souza..... 29-3603
Armz Sto Antonio 53 Fernandes Guimarães.... 26-0779
Armz Sto Antonio 407 Elias Silva..... 29-3245
Armz Sto Antonio 213A José Bonifacio..... 29-4900
Armz Sto Antonio 234 Estr Norte..... 29-6590
Armz Sto Antonio 167 João Pinheiro..... 29-4690
Armz Sto Antonio 191A Anna Nery..... 28-1038
Armz Sto Antonio 292 Av Democraticos..... 29-6126
Armz Sto Antonio 508 Anna Nery..... 29-4759
Armz Sto Antonio 65 Cardoso Moraes..... 29-6207
Armz Sto Antonio 89 Sta Luiza..... 48-5165
Armz Sto Antonio 63 B S Felix..... 24-3217
Armz Sto Antonio 632 Archias Cordeiro..... 29-3373
Armz Sto Antonio 258 Magalhães Castro..... 29-4874
Armz Sto Antonio 48 Av Salv Sá..... 22-8849
Armz Sto Antonio 97 Boa Vista..... 48-3979
Armz Sto Antonio 219 Zeferino Costa..... 29-8327
Armz Sto Antonio 72 Maria Luiza..... 29-1480
Armz Sto Antonio 129 Assis Carneiro..... 29-1559
Armz Sto Antonio 297 Frco Ennes..... 29-6599
Armz Sto Antonio 103 João Romariz..... 29-6168
Armz Sto Antonio 317 Cattete..... 25-0156
Armz Sto Antonio 317 Cattete..... 25-0844
Armz Sto Henrique 74 Araujos..... 28-5156
Armz Sto Onofre 257 Frei Caneca..... 22-3431
Armz Santos 79 Ramiro Magalhães..... 29-4754
Armz Santos 415 Clarimundo Mello..... 29-4682
Armz Santos Dumont 73 Hermenegildo Barros.. 25-2345
Armz S Carlos 5 S Carlos..... 22-8911
Armz S Christovão 287 Figueira Mello..... 23-3864
Armz S Clemente 171 S Clemente..... 26-3214
Armz S Cypriano 50 Maj Fonseca..... 28-0736
Armz S Domingos 136 Marq Valença..... 28-4484
Armz S Saldino 21 Galdino Pimentel..... 29-3561
Armz S Geraldo 58 Presid Barroso..... 22-6315
Armz S Geraldo 356 Mariz Barros..... 28-3033
Armz S João 148A Bella Vista..... 29-3904
Armz S João 264 S Frco Xavier..... 28-4808
Armz S João 80 Artistas..... 48-3496
Armz S João 53 Pereira Landim..... 29-6108
Armz S João 280 Gonzaga Bastos..... 48-1527
Armz S João 2 Costa Bastos..... 22-9322
Armz S João 76 Paraná..... 29-2215
Armz S João 245 Itapirú..... 28-1807
Armz S João 116 Diogo Vasconcellos..... 29-6318
Armz S João 124 Caminho Maria Angú..... 29-6754
Armz S João 264 João Rego..... 29-6675
Armz S João Baptista 241 Vol Patria..... 26-0729
Armz S João de Ramos 553 Cardoso Moraes... 29-5416
Armz S Joaquim 113 Mag Couto..... 29-1912
Armz S Joaquim 184 America..... 23-6028
Armz S Joaquim 52 Estr Mar Rangel..... 29-8152
Armz S Joaquim 2386 Av Automovel Club.... 29-8312
Armz S Joaquim 122 Almte Alexandrino..... 22-4746
ARMZ S JORGE 148 Dachamby..... 29-4421
Armz S Jorge 1175 Av Automovel Club..... 29-3030
Armz S Jorge 1204 Av Suburbana..... 29-3531
Armz S Jorge 28 Cond Belmonte..... 29-1253
Armz S Jorge 81 Christ Colombo..... 29-2440
Armz S Jorge 156 Carlos Vasconcellos..... 48-3687
Armz S Jorge 176 B Gamboa..... 24-0757
Armz S Jorge 87 Piauhy..... 29-4730
Armz S Jorge 47 Jaraguá..... 28-7691
Armz S Jorge 114 Av Salv Sá..... 22-8850
Armz S Jorge 47 Lygia..... 29-6638
Armz S Jorge 501 B Bom Retiro..... 29-1173
Armz S Jorge 149 Dr Nunes..... 29-6604
Armz S Jorge 27 r 23..... 29-6374
Armz S Jorge 101 Comte Maurity..... 22-0527
Armz S José 156 Vol Patria..... 26-0095
Armz S José 4 Lg S Frco Prainha..... 24-3433
Armz S José 35 Emilia Guimarães..... 22-8644
Armz S José 880 Leopoldina Rego..... 29-6195
Armz S José 384 Estr Nova Pavuna..... 29-3375
Armz S José 322 Frei Caneca..... 22-5695
Armz S José 242 Carmo Netto..... 22-5232
Armz S José 146 Antonio Vargas..... 29-4270
Armz S José 198 Botafogo..... 29-2612
Armz S José 90 Tv Navarro..... 28-4447
Armz S José filial 1 Sald Marinho..... 24-3635
Armz S Luiz 550 S Luiz Gonzaga..... 28-5030
Armz S Luiz 267 Carvalho Souza..... 29-8377
Armz S Luiz 323 S Luiz Gonzaga..... 28-8821
Armz S Luiz 2 Bomsucesso..... 29-6645
Armz S Luiz Gonzaga 76 Gen Severiano..... 26-0394
Armz S Martinho 34 Lambda..... 29-3442
Armz S Miguel 97 Sant'Anna..... 24-5701
Armz S Miguel 64A Mario Carpenter..... 29-2645
Armz S Miguel 254 Av Suburbana..... 28-1065
Armz S Miguel 157 Gamboa..... 24-4428
Armz S Paulo 299 Visc Sta Isabel..... 48-2149
Armz S Pedro 83 Gamboa..... 24-5794
Armz S Pedro 886 Goyaz..... 29-3694
Armz S Pedro 288 Bento Gonçalves..... 29-3990

CRUZOL

E

CRUZWALDINA

OS

DESINFECTANTES

PREFERIDOS

Productos da

Société Anonyme du Gaz

Distribuidores:

Castro Lopes & Tebyriçá

ALFANDEGA, 81 - 4.º and.

Telephone 23-5304

Armz S Roque 187 Angelina..... 29-2217
Armz S Roque 233 America..... 24-4730
Armz S Roque 44 Frelick..... 28-6358
Armz S Salvador 1 Prç S Salvador..... 25-2247
Armz S Sebastião 86 Assis Carneiro..... 29-4415
Armz S Sebastião 353 Licinio Cardoso..... 29-3203
Armz S Sebastião 34 Djalma Dutra..... 29-0801
Armz S Sebastião 335 rua Um..... 29-4051
Armz S Sebastião 107 Visc Figueiredo..... 28-5321
Armz S Sebastião 111 Universidade..... 28-2871
Armz S Sebastião 310 S Christovão..... 28-7545
Armz S Sebastião 297 Ld Tabajaras..... 27-3966
Armz S Sebastião 79 João Cardoso..... 24-0882
Armz S Sebastião 1 Julio Maria..... 29-6097
Armz S Sebastião 15 Miguel Paiva..... 22-8444
Armz S Sebastião 93 Cupertino..... 29-3984
Armz S Sebastião 135 Guineza..... 29-1545
Armz S Thiago 108 Nabuco Freitas..... 24-3878
Armz S Thiago 26 Aurea..... 22-0921
Armz S Thomé 72 Teixeira Azevedo..... 29-2400
Armz S Vicente 20 Marq S Vicente..... 27-0643
Armz S Vicente 2 Gonçalo Coelho..... 29-4227
Armz Satellite 66 Souza Franco..... 48-1199
Armz Sayão 1 Major Sayão..... 24-5919
Armz Sendas 284 Av 28 Setembro..... 48-0487
Armz Sendas filial 730A B Mesquita..... 48-2556
Armz Senhora da Gloria 329 Joaquim Martins.. 29-0910
Armz Seta de Ouro 118 S Clemente..... 26-2665
Armz Sete Setembro 53 Alvares Azevedo..... 29-3944
Armz Severa 59 Vidal Negreiros..... 24-2412
Armz Silva 8 Saidanha Gama..... 29-6749
Armz Soberano 54 S Valentim..... 28-4252
Armz do Sol 19 Menna Barreto..... 26-0193
Armz do Sol 122 Lavradio..... 22-9391
Armz Sol Nascente 310 Dr Noguchi..... 29-6394
Armz Solar 444 C Bomfim..... 48-1286
Armz Sorriso 107A Guatemala..... 29-6503
Armz Successo 54 D Romana..... 29-4423
Armz Sudaneza 109 Souto..... 29-8294
Armz Sul America 34 Pedro Alves..... 24-6667
Armz Sul America 387 Bella..... 28-2855
Armz Sul America 20/2 Comte Maurity..... 24-1385
Armz Sul Brasileiro 118 Silva Pinto..... 48-5728
Armz Sumaré 239 Borja Reis..... 29-3428
Armz Supimpa 216 Av Salv Sá..... 22-7940
Armz Supremo 2 Prç Maria Graça..... 29-4647
Armz Sympathia 247 Estr Eng Pedra..... 29-6488
Armz Sympathia 116 Gratidão..... 48-3854
Armz Sympathia 65 Anna Nery..... 28-2731
Armz Sympathia 127 Nova Jerusalem..... 29-6767
Armz Syrio 86 D Romana..... 29-4804
Armz Tamoyo 141 B Mesquita..... 28-3680
Armz Tamoyo 978 C Bomfim..... 48-3476
Armz Tamoyo 238 Frei Caneca..... 22-4928
Armz Tijuca 71 Gratidão..... 48-5183
Armz Timbó 1049 Caminho Freguezia..... 29-6677
Armz Tinguá 96 Machado Coelho..... 22-3079
Armz Tira Teima 53 Padre Miguelino..... 22-8643
Armz Tira Teima 205 Guaporé..... 29-6500
Armz Tira-Teima 149 Av Nova York..... 29-6506
Armz Tira Teima 104 Carlina..... 29-6456
Armz Tocantins 141 Fonseca Telles..... 28-0057
Armz Torre de Belem 11 Prç José Alencar..... 25-1496
Armz Trajano 1802 Av Suburbana..... 29-1190
Armz Trasmontano 159 João Romariz..... 29-6019
Armz Trasmontano filial nº 1 32 Quito..... 29-6141
Armz Trasmontano filial nº 2 61 Guatemala.... 29-6182
Armz Trasmontano 158 Silva Xavier..... 29-3174
Armz Traz dos Montes 184 Maria Rodrigues... 29-6088
Armz Tres Bicas 3 Major Freitas..... 22-8383
Armz 3 Irmãos 19 B Gamboa..... 24-0132
Armz 3 de Maio 12 Pinheiro Machado..... 25-0203
Armz 3 de Maio 200 Sára..... 24-0335
Armz Tricano 171 Estr Norte..... 29-6161
Armz Triumphal 30 Estacio Sá..... 22-7537
Armz Triumpho 346 Visc Nictheroy..... 28-6173
Armz Triumpho 35 Sto Amaro..... 25-1304
Armz Triumpho 159 C Irajá..... 26-0330
Armz Triumpho de Gorizia 1 Monte Alverne.... 24-4018
Armz Tropical 289 Sto Christo..... 24-3346
Armz Tucano 248 Mariz Barros..... 28-0420
Armz Tupinambá 228 Barata Ribeiro..... 27-0585
ARMZ TURUNA 825 24 Maio..... 29-4162
ARMZ UNIÃO 78 Estacio Sá..... 22-7845
Armz União 184 Pedro Alves..... 24-2321
Armz União do Andarahy 698 B Mesquita.... 48-3903
Armz Universal 189 Proclamação..... 29-6474
Armz Universo 4 Coelho Netto..... 25-2094
Armz Urano 65 Matteso..... 28-2193
ARMZ URCA 114 Mar Cantuaria..... 26-1764
Armz Uruguay 201 Uruguay..... 48-4642
Armz Valença 58A Valença..... 22-5824
Armz Vaticano 153 Alvaro Miranda..... 29-1017
Armz Velloso 164 S Frco Xavier..... 28-9442
Armz Vera Cruz 151 Minas..... 29-2474
Armz Vera Cruz 86 Escobar..... 28-8367
Armz Vera Cruz 115 Maia Lacerda..... 22-7486
Armz Véra Cruz 125 Francisca Zieze..... 29-2747
Armz Victoria 126 Cosme Velho..... 25-0716
Armz Victoria 674 S Luiz Gonzaga..... 28-6048
Armz Victoria 13 Cachamby..... 29-3506
Armz Victoria 432 Theod Silva..... 48-0226
Armz Victoria 68A Duque Caxias..... 48-2466
Armz Victoria 523 Missões..... 29-6583
Armz Victorioso 1336 Uranos..... 29-6072
Armz Villa Real 49 Escobar..... 28-0501
ARMZ VILLELA 214 Av Pasteur..... 26-0172
Armz Vira Mundo 3 Silva Freire..... 29-3086
Armz Vista Alegre 328 Almte Alexandrino..... 22-5652
Armz Voluntarios 345 Vol Patria..... 26-1712
Armz Vulcano 346 Hadd Lobo..... 28-5252
Armz Vulcão da Penha 84 Nicaragua..... 29-6132
Armz York 41 Salv Corrêa..... 27-5374
Armz Ypiranga 86 Prof Valladares..... 48-2914
Armz Ypiranga 94 Ypiranga..... 25-1423
Armz Zeppelin 1269 C Bomfim..... 48-0812
Armz Zeppelin 193 Cerqueira Daltro..... 29-8259
Armindo Carvalho & Irmão 97 Sant'Anna..... 24-5701
Ascenção Santos & C 16 Lg José Clemente..... 22-2715
Avelino Carvalho da Rocha 113 Campos Paz.... 28-0151
Azevedo Andrade & C 94 Acre..... 23-2832
Azevedo Joaquim Gonçalves 61 Vidal Negreiros.. 24-6264
B J Gomes 203 Bom Pastor..... 48-1819
Bairral Albino Gonçalves 1 Capt Senna..... 24-6641
Bandeirante Ao 2 Padre Miguelino..... 22-8512
Baptista & C J D 177 Sacc Cabral..... 24-6569
Baptista Manoel 52 Azevedo Lima..... 28-2782
Barateiro do Engenho Novo 19 B Bom Retiro... 29-0601
Barbosa & C Augusto 96 Acre..... 23-3842
Barbosa Mario da Silva 423 Viuva Claudio.... 29-3793
Barbosa & Pacheco Avelino 88 Senado..... 22-8403
Barboza Ferreira João 81 Oliva Maia..... 29-8361
Barreira João Gomes 271 Guaporé..... 29-6432
Barreira João Gomes 39 r Quatro..... 29-4547
Barros A 285 Humaytá..... 26-0301
Barros & C Antonio 326 Av Ataulpho Paiva... 27-6414
Barros & Irmão Augusto 217 Cardoso Quintão.. 29-3726
Barros & Moraes Theodoro 135 Lavradio..... 22-7836
Bastos Carlos 445 Estr Nova Tijuca..... 48-0794
Bastos & Guimarães 91 Misericordia..... 23-0743
Bastos V P 65 Luiz Guimarães..... 48-3494
Bebiano & C A 114 S Pedro..... 23-4322
Bernardino Alves & C 141 Fonseca Telles..... 28-0057
Bianco & Antonini 65 Lavradio..... 22-9286
Bittencourt de Souza José 81 Visc Ouro Preto. 26-0644
Bolsa Fiel A 138 Nicaragua..... 29-6449
Borges Alexandre 365 Sen Eusebio..... 24-3646

Bouzas R Blanco 1096 Uranos..... 29-6127
Braga Cesar 103 Matriz..... 26-4486
Brasileira A 20 Visc R Branco..... 22-1788
Braz Ferreira de Oliveira 105 Coqueiros..... 22-8510
Bulach David 38A Vol Patria..... 26-2946
Bulach Isaac 59 Misericordia..... 23-5023
C Affonso & C 94A José Hygino..... 48-3219
Cal & C M A 82 Joaq Silva..... 22-5733
Caldas A A 204 Gen Polydoro..... 26-0877
Caldeira José Santos 298 B Itapagipe..... 28-2317
Camillo & Irmão 7 Ld João Homem..... 24-2956
Campino João 69 Chaves Faria..... 28-3204
Camponeza do Minho A 42 Conceição..... 24-0834
Campos Albino 85 Andradas..... 24-3828
Campos Antonio Pereira 786 C Bomfim..... 48-4563
Canalini Gino 238 Pacheco Leão..... 26-2266
Cardoso Antonio M 69 Dias Cruz..... 29-4408
Cardoso Henning 18 Sen Pompeu..... 24-2840
Cardoso Manoel Gomes 46 Ld João Homem..... 24-0708
Cariello & Irmãos 557 S Christovão..... 28-6163
Carlos Alberto Alves 88 Maia Lacerda..... 22-4287

CARLOS F RODRIGUES
Armz Ypiranga 66 Prof Valladares..... 48-2914
Carneiro Manoel Teixeira 366 Demetrio Ribeiro 26-1416
Carneiro & Silva 1 Dias Barros..... 22-0731
Carvalho Antonio Rodrigues
1294 Estr Velha Pavuna 29-3294
Carvalho & Coelho 28 Eng Novo..... 29-0971
Carvalho & Dantas 397 Miguel Angelo..... 29-3175
Carvalho & Filho 97 Boa Vista..... 48-3979
Carvalho Irmão & C 15/9 Relação..... 22-4733
Carvalho Irmão & C 15 Relação..... 22-4697
Carvalho João Pinho 68 Marq S Vicente..... 27-1444
Carvalho L T 282 Demetrio Ribeiro..... 26-0176
Carvalho Manoel da Silva 94 Alice Figueiredo.. 29-2782
Carvalho Rocha & C 120 S Pedro..... 23-4323
Casa Alberto 165 Visc Itauna..... 24-5663
Casa Antunes 39 Lg Lapa..... 22-5313
Casa Aymoré 38 Gago Coutinho..... 25-0085
Casa Aymoré 2 Fluminense..... 22-9027
Casa Baltar 2882 Av Suburbana..... 29-1528
Casa Barbosa 232 Sen Euzebio..... 24-0110
Casa Barbosa 132 Bened Hyppolito..... 24-3275
Casa Blumenau 91 Republ Perú..... 22-1779
Casa Brasileira 28 Vieira Silva..... 29-2767
Casa Castro 47 Cel Rangel..... 29-8084
Casa Cervantes 246 Cosme Velho..... 25-0227
Casa Condessa 143 Jard Botanico..... 26-1846
Casa Corrêa Ribeiro 364 Mariz Barros..... 28-4359
Casa Couto 70 Sinimbú..... 28-5284
Casa das Crianças 293 Frei Caneca..... 22-3544
Casa Esperança 194 Barbosa Rodrigues..... 29-8105
Casa Ferreirinha 190 Campos Salles..... 28-2267
Casa Fiel da Urca 130 Mar Cantuaria..... 26-4364
Casa Germania 244A Dias Ferreira..... 27-0482
Casa Guimarães 438 Marq S Vicente..... 27-0810

ARMAZEM DA PRAÇA
LIQUIDOS E COMESTIVEIS
GENEROS DE PRIMEIRA QUALIDADE
PEREIRA LOPES & MACHADO
Telephone 29-4484
12-A, PRAÇA DO ENGENHO NOVO, 12-A

Casa Heim 119 Republ Perú..... 22-0800
Casa Ideal 42 Sen Dantas..... 24-3916
Casa Internacional comestiveis 150 Paula Mattos 22-3623
Casa Italiana Merc Munic r XII 21/7..... 23-0121
Casa Kraus 24 Lopes Quintas..... 26-2181
Casa Leal 77 Teixeira Azevedo..... 29-4153
Casa Leblon 201 Av Ataulpho Paiva..... 27-4919
Casa Leblon 201 Av Ataulpho Paiva..... 27-2168
Casa Loanda 158 S Pedro..... 24-1704
Casa Loureiro 11 Paula Mattos..... 22-2342
Casa Lourenço 90 Itapirú..... 28-0643
Casa Luzitania 111 Assumpção..... 26-1709
Casa Macedo 28 S José..... 23-2858
Casa Machado 50 José Ludolf..... 27-1343
Casa Magestade 596 Visc Pirajá..... 27-4230
Cana Magestade 596 Visc Pirajá..... 27-1548
Casa Marina 9 Barcellos..... 27-6416
Casa Mauá 92 Mauá..... 22-0258
Casa Mineira 146 Av Mar Floriano..... 24-5810
Casa Monteiro 50 Rezende..... 22-0703
Casa Moreira 28 Jorge Rudge..... 48-2950
Casa Natal 287 S Clemente..... 26-0579
Casa Oliveira 25 Cupertino..... 29-4160
Casa Paladino 226 Uruguayana..... 24-3331
Casa Pardal Merc Munic r X 70/2..... 23-1439
Casa Paris 58 Teixeira Mello..... 27-2657
Casa Passos 92 Mach Coelho..... 22-4262
Casa Paulo A 42 Tv Navarro..... 28-1377
Casa Periquito 122 Itapirú..... 28-8988
Casa Popular 60 Riachuelo..... 22-4676
Casa Reis 309 Dias Ferreira..... 27-0891
Casa Rio Avia 66 Rezende..... 22-8411
Casa Sta Helena 59 Visc R Branco..... 22-0624
Casa Sta Manoelina 73 Cardoso..... 29-3329
Casa Sta Maria 102 Laura Araujo..... 22-6873
Casa Sta Rita 311 24 Maio..... 29-1605
Casa Sto Antonio 2 Miguel Ferreira..... 29-6687
Casa Sto Eugenio 24 Justino Souza..... 28-3658
Casa Sto Expedito 29 Bispo..... 28-7663
Casa S Felix 97 Visc Gavea..... 24-2668
Casa S Francisco 174 Sen Pompeu..... 24-1636
Casa S Jorge 379 Gen Pedra..... 24-2615
Casa S Jorge 72A Reg Feijó..... 24-2238
Casa S José 214 Ite Costa..... 29-3135
Casa S Luiz 82A Mar Cantuaria..... 26-1349
Casa S Martinho 63 Sto Christo..... 24-1125
Casa Silva 52 13 Maio..... 22-1265
Casa Therezinha 6 Alfte Alexandrino..... 22-0618
Casa Trasmontana 122 S José..... 22-5392
Casa Varanda 10 Estr Gavea..... 27-0792
Casa Vaz de Carvalho 111 Boa Vista..... 48-0595
Casa Vermelha 100 Catumby..... 22-0894
Casa Vianna 59 João Pinheiro..... 29-4097
Casa Westfalia 37 Republ Perú..... 23-0646
Casa Zepelin 86 Joanna Fontoura..... 29-6660
Casimiro Cruz 26 Carioca..... 22-1148
Castro Emilio Ribeiro 656 C Bomfim..... 48-1363
Castro Joaquim Francisco 176 Sen Pompeu..... 24-2697
Cezar Irmão & C 82C Siqueira Campos..... 27-1439
Cezar Irmão & C 159 C Irajá..... 26-0330
Cezar Irmão & C 663 Copacabana..... 27-1143
Cezar Irmão & C 663 Copacabana..... 27-3550
Chaves & C E 96 Prç Nações..... 29-6106
Chaves & C Edmundo 84 Eleuterio Motta..... 29-6102
Claverie J R 88 Th Ottoni..... 23-4933
Clemente M 68 Cajueiros..... 24-3662
Coelho de Souza & C 119 Costa..... 24-5645
Collares Gualberto 2 Officinas..... 29-0912
Conti Pietrantonio 49 B Guaratiba..... 25-3529
Cooperativa Brasil 204 Dr Bulhões..... 29-3968
Cooperativa Brasileira 238 Eng Dentro..... 29-4885
Cooperativa Central do Jacaré 275 Lino Teixeira 29-3642
Cooperativa de Consumo dos Auxiliares do Commercio e Industria do Brasil Armazens Sacy nº 1 174 S Frco Xavier..... 28-9363
Cooperativa Engenho Dentro 46 Eng Dentro..... 29-1233
Cooperativa Esperança 131 Padre Nobrega..... 29-3930
Cooperativa Garnier 262 Dr Garnier..... 29-3940
Cooperativa Ideal 72 Amalia..... 29-4210
Cooperativa Jardim 147 Borja Reis..... 29-0249
Cooperativa Mineira 66 Dionysio..... 29-6298
Cooperativa Nacional 147 Gen Roca..... 48-2990
Cooperativa do Povo 2 Gomes Serpa..... 29-2677
Cooperativa do Rocha 189 24 Maio..... 29-2770
Cooperativa S Christovão 50 C Leopoldina..... 28-0165
Cooperativa S Jorge 83 Casemiro Abreu..... 29-3665
Cooperativa S José 29 José Reis..... 29-3037
Cooperativa S Sebastião 22 Constança Barbosa.. 29-2566
Cooperativa União 2228 Av Suburbana..... 29-0696
Cooperativa 24 de Maio 448 24 Maio..... 29-0693
Corrêa Alberto 76 Lobo Junior..... 29-6169
Corrêa Alberto 11 Itapivi..... 29-6743
Corrêa Francisco Antonio 96 Milton..... 29-6249
Corrêa J D 41 Av Mem Sá..... 22-0535
Corrêa Manoel Lopes 8 Carlos Gomes..... 24-5264
Corrêa Tavares Abilio 227 Dias Cruz..... 29-2480
Costa Antonio 197 B Bananal..... 29-8031
Costa & C Carlos 81 Acre..... 23-4296
Costa Esmeriz & C 62 Rosario..... 23-2921
Costa Martins & C 62 Acre..... 23-2232
Costa & Rodrigues F 42 Conceição..... 24-0834
Costa & Souza 57 Circular..... 29-8358
Cruz & C M Martins 208 Carmo Netto..... 22-9729
Cruz Junior & C 1 Cattete..... 25-2879
Cruz Junior & C 141 2 Dezembro..... 25-0210
Daniel F dos Santos 82A Mar Cantuaria..... 26-1349
Delfim & Carvalho 82 Pedro Americo..... 25-2201
Despensa do Andarahy 73 Paula Brito..... 48-2442
Despensa do Bairro 193 Dois..... 29-4901
Despensa Botafogo 45 Capt Salomão..... 26-1024
Despensa Bragança 64 Lopes Quintas..... 26-2305
Despensa Brasileira 57 Laranjeiras..... 25-1672
Despensa Carioca 84 Pacheco Leão..... 26-0536
Despensa Carioca 94 Teixeira Soares..... 28-2287
Despensa Central 20 Prç Eng Novo..... 29-2674
Despensa Central 86 B Ubá..... 28-1779
Despensa Corcovado 559 Jard Botanico..... 26-3091
Despensa Elite 42 Sen Jaguaribe..... 29-1134
Despensa das Familias 373 24 Maio..... 29-1120
Despensa das Familias 128 D Emilia..... 29-3903
Despensa Fidalga A 23 Cattete..... 25-1667
Despensa Fidalga A 23 Cattete..... 25-2213
Despensa Florestal 380 Pacheco Leão..... 26-0067
Despensa Fluminense 291 Dias Cruz..... 29-2760
Despensa Ideal 888 Clarimundo Mello..... 29-4277
Despensa Imperial 32 Arnaldo Quintella..... 26-4373
Despensa Imperial 271A Arist Caire..... 29-2284
Despensa Mimosa 2 Sen Nabuco..... 48-4776
Despensa Moderna 63 Ev Veiga..... 22-3791
Despensa Mundial 63 B Iguatemy..... 28-1338
Despensa dos Oliveiras 1 Cardoso Quintão..... 29-3997
Despensa Paris 151 Av Paris..... 29-6631
Despensa do Povo 223 Miguel Fernandes..... 29-3073
Despensa Rio de Janeiro 34 Lg José Clemente.. 22-3428
Despensa Royal A 92 Humaytá..... 26-2154
Despensa S João 77 Coqueiros..... 22-7491
Despensa S Jorge 1 Custodio Nunes..... 29-6509
Despensa S Sebastião 96 André Cavalcanti..... 24-2504
Despensa Suburbana 169 João Pinheiro..... 29-0823
Despensa Sympathia 294 Anna Nery..... 29-0667
Despensa Tijuca 23A Desemb Isidro..... 48-3339
Despensa Universal 88 Maia Lacerda..... 22-4287
Despensa Varina A 71 Beco Rio..... 25-4198
Dias Almeida & C 8 1º Março..... 23-3117
Dias Ramalho & C 54 Acre..... 23-4231
Domingos Butruce & Filho 114 Mar Cantuaria.. 26-1764
Domingos de Castro & C 33 Martins Penna..... 28-0384
Domingos Cetrangolo 150 Paula Mattos..... 22-3623
Duarte Ferreira & C 21 Beco Ferreiros..... 23-4729
Duarte Ferreira & C escr 14 1º Republ Perú... 23-2270
Duarte Ferreira & C 14 Republ Perú..... 23-1104
Duarte J C 43 Assumpção..... 26-2150
Duarte Müller José 112 Visc Nictheroy..... 28-5050
Durrer Werner 54 Cabuçú..... 29-2233
Eco S Januario 2 D Carlos..... 28-3460
Emporio Irmãos Unidos 51 Castro Lopes..... 29-3065
Esteves Antonio 3 Laranjeiras..... 25-4957
Esteves & Durão Fortaleza S João..... 26-3560
Evaristo de Vasconcellos 136 Maia Lacerda..... 22-7485
F Augusto Vieira 154 Lavradio..... 22-5737
F Figueiredo & Irmão 238 Frei Caneca..... 22-4928
F Marques da Silva 32 Av Gomes Freire..... 22-7201

F MARTINS & C
Armz Balneario 50 Mar Cantuaria..... 26-2219
Armz Copacabana 1130 Copacabana..... 27-1546
Armz Globo 355 S Clemente..... 26-0675
Armz Globo 355 S Clemente..... 26-3838
Armz Miramar 650 Barata Ribeiro..... 27-0406
Armz Pão de Assucar 212 Dr Botafogo..... 26-0287
Armz Pão de Assucar 212 Dr Botafogo..... 26-1287
Armz Progresso do Leme 192 Gust Sampaio 27-1946

F OLIVEIRA & C
Armz Leal 150 Humaytá..... 26-0398
Armz Leal 150 Humaytá..... 26-0989
Armz Novo Ideal 54 Maria Angelica..... 26-3180
Armz S Vicente 20 Marq S Vicente..... 27-0643
Casa Leblon 201 Av Ataulpho Paiva..... 27-4919
Casa Magestade 596 Visc Pirajá..... 27-1548
(Continúa)

F OLIVEIRA & C (Continuação)
Casa Magestade 596 Visc Pirajá..... 27-4230
Casa Régia 782 Copacabana..... 27-2281
Casa Régia 782 Copacabana..... 27-1747
Despensa Real 92 Humaytá..... 26-2154
Novo Ideal 54 Maria Angelica..... 26-0432
Res Heitor Pereira de Souza
596 1º Visc Pirajá 27-4330
Faria de Souza J 88 Gloria..... 25-3858
Feira do Barroso 128A Lad Barroso..... 24-4414
Fernandes Agostinho Rodrigues 2 Valerio..... 29-2415
Fernandes Hilario S 101 D Eugenia..... 29-3691
Fernandes & Irmão M 144 Sant'Anna..... 24-3250
Fernandes Manoel 81 Gothenburgo..... 28-6146
Fernandes Moreira & C 34 Mercado..... 23-3952
Fernandes Moreira & C 34 Mercado..... 23-3953
Fernandes Mourão & C 22/4 Ouvidor..... 23-3122
Fernandes Oliveira & C 400 Laranjeiras..... 25-2356
Fernandes Oliveira & C 126 Cosme Velho..... 25-0716
Fernandes Pontes & Irmão 101 Monte Alverne.. 24-1797
Fernandes Soares & C 831 B Mesquita..... 48-5096
Fernandes Soares & C 465 Hadd Lobo..... 28-0775
Fernandes Soares & C 26 Castro Alves..... 29-2688
Fernando Walfredo Falco 40 Corrêa Dutra..... 25-0330
Ferraz Irmão & C 24/6 Cons Saraiva..... 23-4319
Ferreira Albino Nunes 71 Bento Lisboa..... 25-0481
Ferreira Carlos 197 Sto Christo..... 24-2164
Ferreira da Costa & C 108 Visc Itauna..... 24-1462
Ferreira Domingos José 18 Prç Americana..... 29-6406
Ferreira & Goulart 436 Goyaz..... 29-1482
Ferreira J R 32 Cajueiros..... 24-5741
Ferreira José Firmino 94 Maria Passos..... 29-8238
Ferreira José Leal 84 Teixeira Junior..... 28-8123
Ferreira Netto Gabino 584 Estr Eng Pedra..... 29-6407
Ferreira Pires & C 60 Passagem..... 26-2048
Ferreiras & C 28 Misericordia..... 23-0643
Figueiredo Almeida & C 6 Fr Caneca..... 22-4849
Fonseca Antonio Ferreira escr 83 Camerino..... 24-2766
Fonseca Araujo & C 12 Silva Jardim..... 22-0367
Fonseca Silva Duarte & C 3130 Av Suburbana.. 29-8049
Fonte & C 161 Gen Gurjão..... 28-4432
Fortaleza da Penha A 226 Costa Rica..... 29-6179
Forte Brasileiro 497 Estr Mar Rangel..... 29-8393
Forte do Encantado Ao 156 Guilhermina..... 29-2555
Forte Engenho Novo Ao 39 Porto Alegre..... 29-1766
Forte da Fazenda Ao 83 Projectada 13..... 29-4106
Forte do Meyer Ao 117 Villela Tavares..... 29-4755
Forte de Olaria Ao 330 Philomena Nunes..... 29-6429
Forte da Piedade Ao 388 Clarimundo Mello... 29-4240
Forte do Riachuelo Ao 468 24 Maio..... 29-2679
Forte de S Jorge Ao 2 Curupaity..... 29-4828
Francisco Antonio Pereira 131 Rezende..... 22-8938
Francisco Tedesco 174 Sen Pompeu..... 24-1636
Frias Luciano 133A Gen Polydoro..... 26-2155
Frigorifico Wilson do Brasil secç conservas
143 1º Av Rodr Alves 24-6311

GAIO MARTI & C
Escriptorio 12 1º Mercado..... 23-2530
Armz Guarany 206 Marq Abrantes..... 26-0104
Despensa Fiel 165 Sen Vergueiro..... 25-4153
Armz Fiel da Praia 120 Pr Botafogo..... 25-1340
Armz Confiança 423 S Clemente..... 26-0690
Despensa Brasileira 203 Vol Patria..... 26-0405
Armz Fidalgo 409 Vol Patria..... 26-0200
Armz Fidalgo 409 Vol Patria..... 26-3544
Armz Fidalgo 696 C Bomfim..... 48-0630
Armz Fidalgo 696 C Bomfim..... 48-0066
Armz Fiel 447 Vol Patria..... 26-1499
Armz Fiel do Leme 32 Salv Corrêa..... 27-2550
Armz Fiel do Leme 32 Salv Corrêa..... 27-0471
Armz 15 Novembro 587 Copacabana..... 27-3250
Armz Americano 761 Copacabana..... 27-0745
Armz Americano 761 Copacabana..... 27-2966
Armz Elite 858 Copacabana..... 27-1047
Armz Oceano 955 Copacabana..... 27-0832
Armz Oceano 955 Copacabana..... 27-5784
Armz S Carlos 1036 Copacabana..... 27-3749
Armz S Carlos 1036 Copacabana..... 27-3923
Despensa Americana 32 Teix Mello..... 27-1337
Casa Americana 546 Visc Pirajá..... 27-1021
Armz Aragão 136 C Bomfim..... 28-2955
Armz Selecto 498 C Bomfim..... 48-3516
Armz Elite 858 Copacabana..... 27-2882
Gammaro João 114 Visc Itauna..... 23-6035
Ganha Pouco A 197 America..... 24-1587
Garotinha A 29A Av 28 Setembro..... 48-5589
Gaspar Ferreira Moreira & C 2 S Luiz Gonzaga 28-0948
Gestal Alfredo matriz 100 Acre..... 23-4234
Gestal Alfredo filial 65 Ld João Homem..... 24-0791
Gino & C G A 22 Senhor Matosinhos..... 22-0735
Gloria de Quintino A 96 Columbia..... 29-3419
Gloria de S Christovão 118 Gen Bruce..... 28-3043
Gomes Antonio Caetano 997 S Frco Xavier..... 29-3011
Gomes Antonio Ferreira 90 Gen Severiano..... 26-0384
Gomes & Gonçalves Merc Munic r XII 18/20.. 23-0647
Gomes & Irmão Jacintho 25 Azevedo Lima..... 28-6311
Gomes & Irmão Jacintho 114 Av Salv Sá..... 22-8850
Gomes & Irmão M 52 13 Maio..... 22-5746
Gomes & Irmão M 52 13 Maio..... 22-1265
Gomes & Martins 48 Harmonia..... 24-5627
Gomes da Silva & C 453 Hadd Lobo..... 28-0745
Gomes Thomé Joaquim 127 Clarimundo Mello... 29-1027
Gonçalves & Afonso 76 Antonio Rego..... 29-6656
Gonçalves & C I 426 Sen Euzebio..... 24-3081
Gonçalves Figueiredo & C
251 Antonia Alexandrina 29-8356
Gonçalves João Manoel 1 Medina..... 29-2632
Gonçalves José Ayres 38 Cotia..... 29-3858
Gonçalves José Bougas 285 Cosme Velho..... 25-0478
Gonçalves & Neves Carlos 109 Estrella..... 28-1022
Gonçalves Pereira Manoel 57 Bella..... 28-2679
Gonçalves Pinto & C 131 Pedro Americo..... 25-1675
Gonçalves Pires Angelo 79 Hermenegildo Barros 25-1147
Gonçalves da Silva João 92 Rua Quatro..... 29-3486
Gouveia Tavares Daniel 30 Ld Paria..... 24-3944
Grillo Paz & C 66 Acre..... 23-4939
Guedes Eduardo Ribeiro 532 Sen Euzebio..... 24-1025
Guilherme Martins & Irmão 94 B Itapagipe.... 28-0760
Guilherme Martins & Irmão 20 B Itapagipe.... 28-1373
Guimarães J D Souza 159 Theod Silva..... 48-0690
Henriques Almeida & C 279 Cattete..... 25-0294
Irmãos Barros & C Ltda 49 Desemb Izidro..... 48-2073
Irmãos Safadi 113D Av Thomé Souza..... 24-0676

J Carvalhal & Irmão 4 Lg S Freo Prainha..... 24-3433
J da Cunha Pires 771 C Bomfim..... 48-2437
J J Alves da Costa 81 Carlos Sampaio..... 22-8568
J M d'Almeida Marques 114 Joaq Silva..... 22-4431
J M Santos 1 Ld Madre Deus..... 24-5191
J Martins & Sangenito 261 Carmo Netto..... 22-4845
J Rodrigues Chaves 29 Vise Abaeté..... 48-5028
J DE SOUZA & C 12/4 Prç José Alencar..... 25-2040
Jardim Sobrinho & C 45 Pedro Americo..... 25-2394
Jardim Sobrinho & C 83 Pedro Americo..... 25-2017
Jarroujé Calil 2498 Av Suburbana..... 29-3181
Jayme B Loureiro 11 Prç José Alencar..... 25-1496
João Nunes Trindade 192 Senhor Passos..... 24-2091
José F da Silva Junior 272 C Bomfim..... 28-0082
José Gonçalves & Corrêa 208 Rezende..... 22-9326
José Joaquim Ferreira & C 96 Sant'Anna..... 24-2249
José do Valle Moreira 27 Marrecas..... 22-4034
Ladeira João Joaquim 119 Sen Alencar..... 28-0866
Lamellas & Irmão A 2544 Av Suburbana..... 29-2634
Leal José Borges 89 B Sertorio..... 28-9602
Leal da Silva Clovis 322 Candido Benicio..... 29-8069
Leão do Circular da Penha Ao 329 Av Luzitania 29-6710
Leão do Mundo Novo Ao 106 Marq Olinda..... 26-2336
Leão de O'aria 121 Cons Paulino..... 29-6492
Leão do Rio Ao 344 Villela Tavares..... 29-4622
Leite Manoel Barbosa 96 Marq Pombal..... 24-3748
Lima & C Alberto José 210 Torres Homem..... 48-2048
Lima & C Henrique 3 Clapp..... 23-1545
Lima & C J Mere r XIII 13/5..... 23-1433
Lima & Costa D 118 Gen Caldwell..... 24-3387
Lino Dias d'Araujo 944A C Bomfim..... 48-1180
LINO & OLIVEIRA 66 Conceição..... 24-2099
Lisboa Francisco 27 2 Fevereiro..... 29-3077
Lopes Avelino 91 Andradas..... 24-3167
Lopes & Irmão Antonio 108 Benj Constant..... 25-2686
Lopes Virgilio J 138 Av Mar Floriano..... 24-0796
Losada & C 785 Av Amaro Cavalcanti..... 29-0782
Loureiro & C Carmo 101 Saec Cabral..... 24-1889
Loureiro Francisco 883 Estr Velha Pavuna..... 29-4018
Lourenço Julio Maria 107A Guatemala..... 29-6503
Luzitano Ao 441 S Christovão..... 28-3983
M Alves 159 Senado..... 24-2748
M da Cunha Freitas 402 Riachuelo..... 22-9622
M J Pinheiro & Ferreira 12 Pinh Machado..... 25-0203
M Rodrigues Netto 57 Relação..... 22-0003
M Rodrigues Netto & C 26 Riachuelo..... 22-1667
M S Pires & Lopes 31 Leandro Martins..... 23-2662
Macedo Alvaro 132 Av Gomes Freire..... 22-8209
Macedo de Oliveira Amandio 28 S José..... 23-2858
Macedo Silva & C 11 Mercado..... 23-3225
Machado Manoel da Silva 90 Eng Dentro..... 29-4532
Machado Raul 7 Lino Teixeira..... 29-2550
Machado & Soares M J 162 Passagem..... 26-1932
Magalhães & C M 97 Maj Avila..... 28-5285
Magalhães & Irmão I 59 Rego Barros..... 24-5607
Magalhães & Irmão I 8 Republica..... 29-3429
Magalhães J Pinto 2 Marq Sapucahy..... 24-4663
Maia Fernandes & C 1/3 Rosario..... 23-4651
Maio Antonio Rodrigues 1 Ribeiro Guimarães... 48-1496
Manoel Dias 15 Miguel Paiva..... 22-8444
Manoel G da Costa 2 Fluminense..... 22-9027
Manoel Gomes & C 35 Emilia Guimarães..... 22-8644
Manoel Joaquim Pires 209 Riachuelo..... 22-1671
Manoel Joaquim Pires 71 Beco Rio..... 25-4198
Manoel Joaquim Pires 67 Lapa..... 22-2313
Manoel Miguez Gonzalez 106 Rezende..... 22-3343
Manoel Rodrigues Euzebio & C
46 Arnaldo Quintella 26-0661
Manoel Rodrigues Maia 100 Pedro Americo..... 25-3931
Manoel Rodrigues Pereira 49 Itapirú..... 22-5567
Marcos Augusto da Silva & C
1A Prç 15 Novembro 23-1343
Marinho Alves & C 224 Av Mar Floriano..... 24-5844
Marinho Pinto & C 115/7 S Pedro..... 23-2830
Marques da Costa & C 58A Valença..... 22-5824
Marques Ferreira & C 7 S José..... 23-1043
Marques & Gouvêa 84 Misericordia..... 23-0887
Marques & Silva A 91 Laura Araujo..... 22-7853
Marques de Souza Bernardino 81 Bento Ribeiro 24-0864
Marti Pacheco & C 86 1º Março..... 23-2622
Martins Alves & C 85 Gen Polydoro..... 26-0391
Martins Antonio Maria 7A Pr Cajú..... 28-7061
Martins Armindo 69 Gen Clarindo..... 29-3683
Martins & Gomez 58 Ld Livramento..... 24-3640
Martins Junior A 476 Visc Pirajá..... 27-3549
Martins Junior A 476 Visc Pirajá..... 27-2039
Martins Machado & Carvalho 125 Praia..... 29-6476
Martins R A 303 B S Francisco..... 48-2380
Martins dos Santos João 129 Uruguay..... 48-4172
Mattos & Silva Mercado r XII 62/4..... 23-0632
Maximino & Santos 32 Acre..... 23-4318
Medeiros José Leite 113 Boa Vista..... 48-0002
Mello Ernesto de Oliveira 582 Arch Cordeiro... 29-4347
Mendes A F 82 Arist Caire..... 29-3365
Mercadinho do Centro 27 Vieira Fazenda..... 23-5173
Mercearia Fidalga 2 Leopoldina Rego..... 29-6483
Mercearia Paulicéa 347A B Bom Retiro..... 29-3067
Miranda A 503 S Freo Xavier..... 48-3214
Miranda Alves & C 112 Pereira Silva..... 25-0463
Miranda & Costa A 194 24 Maio..... 29-0253
Modelo de Botafogo 30 S João Baptista..... 26-4014
MONDEGO DA TIJUCA AO 817 C Bomfim..... 48-4124
Monteiro Domingos 91 Capt Felix..... 28-6627
Monteiro & Emilio Americo 11 Ledo..... 22-9601
Monteiro & Emilio Americo 27 Rodr Santos... 22-5935
Monteiro Junior & C 82 Visc Inhauma..... 23-3628
Monteiro M Carmo 95 Amelia..... 28-6411
Moraes & C Adriano 8 Leandro Martins..... 23-3729
Moreira d'Azevedo J 191 B S Felix..... 24-1157
Moreira & Irmão J 68 Felisbello Freire..... 29-6511
Moreira & Irmão J 175 Gonzaga Bastos..... 48-4435
Moreira Mario & C 158 S Pedro..... 24-1704
Moura Soares & C 16 Joaq Silva..... 22-2587
Moutinho & C A 130 Carmo Netto..... 22-1099
Moysés Calil 101A Av Thomé Souza..... 24-6680
Multini Felicio 2161 Av Suburbana..... 29-3791
Nagel Sima 20 Bened Hyppolito..... 24-0195
Neves & Barros 642 Arch Cordeiro..... 29-1956
Nicolangelo Agrello & Irmão 102 Laura Araujo.. 22-6873
Nobrega Santos & C 12 Lg Sta Rita..... 24-0669
Nogueira José de Castro 46 Pereira Siqueira.... 28-3331
Nogueira de Sá & Irmão 123 Visc Pirajá..... 27-1341
Nova America 572 S Luiz Gonzaga..... 28-3325
Nova America Ltda 668 S Luiz Gonzaga..... 28-4288
Novaes & Jardim 66 Dionysio..... 29-6298
Novaes Souza & C 78 Estacio Sá..... 22-7845
Novo Armz Mundial 86 Av Lauro Muller..... 28-4733
Novo Astro Ao 20 Mattoso..... 28-9364
Novo Brasil Ao 139 Estr Braz Pinna..... 29-6475
Novo Oriente Ao 14 Lucidio Lago..... 29-4907
Nutritiva A 2 Lavradio..... 22-4167
Oliveira & Barboza J 1 Maj Sayão..... 24-5919
Oliveira & Costa 817 Copacabana..... 27-0232
Oliveira Duarte Antonio 527 Estr Nova Pavuna. 29-3870
Oliveira Duarte C 742 Estr Nova Pavuna..... 29-4360
Oliveira F 115 Rezende..... 22-8602
Oliveira Fernandes & C J 412 Riachuelo..... 22-3000
Oliveira José 179 Livramento..... 24-2236
Oliveira Lopes Silva & C 14 Mercado..... 23-2621
Oliveira & Praça 596A Arch Cordeiro..... 29-0428
Oliveira Ribeiro & C 701 Jard Botanico..... 26-2610
Paiva Fernandes & C 109 José Vicente..... 48-1261
Paiva Fernandes & C 198 D Romana..... 29-1132
Paradela M C 99 Alegre..... 48-3912
Paradellas & C 76 Republ Perú..... 22-0876
Paulino Adelino Antonio 46 Iperanga..... 29-6784
Pedro Rodrigues 8A Arcos..... 22-4261
Pedroza Fernando Pereira 130 B S Felix..... 24-0537
Pereira Almeida & C 24 1º Março..... 23-2521
Pereira Bastos & C Succ Pring Bastos & C escr
24 Rosario 23-0912
Pereira C 250 Arist Lobo..... 28-0309
Pereira & C Eduardo 3 Sen Pompeu..... 24-0308
Pereira Cabral & C 65 Republ Perú..... 22-4158
Pereira & Cardoso J 893 B Mesquita..... 48-0588
Pereira Carvalho & C 67 Rosario..... 23-2369
Pereira Eduardo Rodrigues 238 S Luiz Gonzaga. 28-4953
Pereira & Fernandes Ltda 16 Carioca..... 22-3097
Pereira José Martins 30 Ld Senado..... 22-6670
Pereira Junior & C 40 Tv Sta Rita..... 23-5727
Pereira Manoel Francisco 1 Estr Mons Felix... 29-8373
Pereira de Mattos & C 126 Ev Veiga..... 22-1389
Pereira Netto & C 34 Lg José Clemente..... 22-3428
Pereira da Silva Hermenegildo 27 Miguel Frias.. 22-2339
Pereira Souza Heitor 596 1º Visc Pirajá..... 27-4330
Perez & Costal 66 Rezende..... 22-8411
Peso Certo 366 Demetrio Ribeiro..... 26-1416
Pina Gouvêa & C 58A 7 Setembro..... 23-4045
Pinhão N 321 Manoel Victorino..... 29-4616
Pinheiro Silvares & C 22 Tv Commercio..... 23-3126

ARMAZEM PROGRESSO
Generos Bons e Baratos
Liquidos Finos Nacionaes e Extrangeiros
Entregas rapidas a domicilio
Antonio Pereira Campos
Conde Bomfim, 786 - Muda
48-4563

Pinho João José 63 Invalidos..... 22-1500
Pinto Barboza Francisco 156 Gen Camara..... 23-2833
Pinto Bastos & C 102 1º Março..... 23-1166
Pinto Filho Costa & C 191 Marq S Vicente..... 27-2389
Pinto & Gomes M 94 Candelaria..... 23-2919
Pinto José Soares 69 Lapa..... 22-3118
Pinto Ribeiro & C 23 Mercado..... 23-3125
Pires Coelho & C 56/8 Acre..... 23-4238
Pires Francisco M 199 S Januario..... 28-1601
Pires & Teixeira 280 Senado..... 22-9655
Pires & Teixeira 56 Machado Coelho..... 22-7937
Polonia Rafaella 2 Tv Silva Bayão..... 24-3488
Pontes Antonio Miranda 62 Marq Sapucahy..... 24-3012
Ponto Maritimo 8 Camerino..... 24-4059
Portella Araujo & C 48 Pedro I..... 22-0322
Portella R C 87 Visc Sta Cruz..... 29-3357
Queijeiro Ao 26 Carioca..... 22-1148
Queiroz José Ferreira 162A C Leopoldina..... 28-5696
Raffaelli & C Humberto 29 Av Gomes Freire... 22-1645
Ramos Abel 147 Sto Christo..... 24-1606
Ramos Lino 260 Fig Mello..... 28-5655
Realidade A 352 Fig Mello..... 28-6043
Reis Adriano da Silva 49 Alegre..... 48-3419
Reis & Filho 138 Caminho Itaraté..... 29-6197
Requena & C Manoel 69 Estr Porto Inhauma... 29-6004
Requena & C Manoel 521 Uranos..... 29-6081
Rezende J P 214 Av Pasteur..... 26-0172
Ribeiro Antonio Bastos 59 Sant' Anna..... 24-4957
Ribeiro Couto Florencio 210 Torres Oliveira.... 29-1687
Ribeiro J B 218 Pereira Nunes..... 48-3834
Ribeiro [illegible] 24-1842
...ueiro de Souza Manoel 1002 Estr Velha [illegible] 29-3567
Rocha & Irmão 2 Sen Nabuco..... 28-4776
Rocha Junior & Irmão 63 Ev Veiga..... 22-3791
Rocha M R 216 S Clemente..... 26-0167
Rocha Sebastiana Fernandes 334 Cardoso Junior 25-2281
Rocha Vidal 145 1º Março..... 23-2747
Rodrigues Antonio 343 Firmino Gamelleira..... 29-6614
Rodrigues Avelino F 33 Minas..... 29-3536
Rodrigues & C A C 241 Vol Patria..... 26-0729
Rodrigues da Fonseca Adelino 101 Bambina.... 26-0705
Rufino Silva & C 42 Tv Sta Rita..... 24-5035
Ruy & C A 3 Costa Pereira..... 48-5432
Sá Elidio Corrêa 193 Gen Camara..... 24-1333
Salomão & Bernardo 68 Sant'Anna..... 24-6224
Sanches Manoel Ferreira 94 Ypiranga..... 25-1423
Sangue Doce 171A Borja Reis..... 29-1544
Santa Therezinha 125 Guilhermina..... 29-3482
Santos Antonio Matheus 66 Laurindo Rabello... 22-4444
Santos Caldeira José 298 B Itapagipe..... 28-2317
Santos Domingos T 25 Lapa..... 22-6974
Santos Faria & C Ltda 167 Matheus Silva..... 29-3039
Santos Francisco F 48 Gen Severiano..... 26-1418
Santos Martins & C Merc Munic r XII 10/2.. 23-1537
Saraiva Joaquim 130C Peçanha Silva..... 29-3792
Scalercio Antonio 20/2 Arcos..... 22-4123
Scrivano & C 177 Gen Caldwell..... 24-4653
Scrivano & C 33 Hadd Lobo..... 22-3980
Serafim & Oliveira 9 Panamá..... 29-6605
Serra Antonio Teixeira 49 19 Fevereiro..... 26-2372
Silva Albino Isidoro 52 Pereira Nunes..... 48-0056
Silva Antonio J 136 Marq Valença..... 28-4484
Silva Cruz Antonio 386 S Christovão..... 28-5821
Silva Ferreira & Irmão 44 Cel Brandão..... 28-9376
Silva H Pereira 18 Gen Pedra..... 24-5657
Silva Laranjeira Francisco 62 Dr Ferreira Araujo 28-2364
Silva Leite & Oliveira 90 Menna Barreto..... 26-1775
Silva Leite & Oliveira 23 Assis Bueno..... 26-2728
Silva Militão Gonçalves 481 Estr Mons Felix... 29-8073
Silva Nunes & C 70 Gen Gurjão..... 28-5319
Silva Oliveira & C 178 Gen Polydoro..... 26-3891
Silva & Sampaio 221 B Torre..... 27-0504
Silvino Maia & C 28 3º s 4 Mayrink Veiga.... 23-5099
Simões Ezequiel 449 Cardoso Moraes..... 29-6689
Simões Macedo & C 84 1º Março..... 23-2625
Simões dos Santos José 158 Missões..... 29-6159
Simões Santos V 1/3 José Alencar..... 22-1661
Soares Antonio Caetano 136 Cardoso..... 29-1762
Soares Lavrador & C 68 Av Mem Sá..... 22-0736
Soares da Silveira J 57 Riachuelo..... 22-2965
Sortidinha A 20 Hermenegildo Barros..... 25-2511
Sousa Pinheiro & C 137/39 Cajueiros..... 24-5062
Souto A Ferreira 814 S Freo Xavier..... 28-5267
Souza Alvaro 93 Proclamação..... 29-6216
Souza Araujo Manoel 338 S Pedro..... 24-6734
Souza & C 569 S Christovão..... 28-0296
Souza & C A R 168 Sen Pompeu..... 24-3582
Souza & C J 12/4 Prç José Alencar..... 25-2040
Souza Francisco Domingues 123 Drummond.... 29-6309
Souza J A 57 Sta Luiza..... 48-1390
Souza José Antonio 205 Invalidos..... 22-3291
Souza Lemos & C 42 Misericordia..... 23-0543
Souza Telles & C 39 Misericordia..... 23-0257
Stefano Filippo Di 169 Gen Pedra..... 24-2892
Sumavielle & C 23 Gen Pedra..... 24-2439
Tavares Antonio 14 Baldraco..... 29-3776
Tavares Antonio Augusto 110 Av Mar Floriano.. 24-5145
Tavares Antonio Augusto 422 Leopoldina Rego.. 29-6245
Tavares Antonio Augusto 86 Prç Nações..... 29-6246
Tavares & Bastos Ltda S Lg Sta Rita..... 24-1965
Tavares & C A 20 Mercado..... 23-5047
Teixeira Borges & C 110 Rosario..... 23-4519
Teixeira Borges & C escr 110/12 Rosario..... 23-4518
Teixeira Borges & C dep 110/12 Rosario..... 23-5441

TEIXEIRA BORGES & CIA.
RUA DO ROSARIO, 110
Escriptorio 23-4518
Armazem 23-4519
Fabricas 28-7720

Teixeira José Antonio 68 Bambina..... 26-2930
Teixeira Pinto & C 131 Ld Barroso..... 24-1461
Teixeira & Ribeiro 17 Marq Sapucahy..... 24-3999
Teixeira Samuel 420 Demetrio Ribeiro..... 26-1629
Teixeira Soares & C 27 Cattete..... 25-3751
Tojeiro & C 208 Cattete..... 25-0200
Toledo M 153A Vise Itauna..... 24-0043
Torres M J 72 S João Baptista..... 26-1579
Trindade & Fernandes 34 Estrella..... 28-1366
Trindade & Fernandes 130 Miguel Rezende..... 22-0201
Trota Maria Grazia 172 Ld Faria..... 24-6704
Valente A 2 Avila..... 28-1285
Valente & C 67 B Ubá..... 28-0621
Valle Alfredo Osorio 198 Sant'Anna..... 22-1473
Vasconcellos Junior & C 31 Tv Sta Rita..... 23-3478
Vaz Antonio José 41 Paraná..... 29-3503
Veiga & Chaves 146 Angelica Motta..... 29-6587
Veiga & Chaves 1030 Av Suburbana..... 29-1529
Vianna José Gonçales 53 S Freo Prainha..... 24-3550
Videira do D'Ouro A 1A Prç 15 Novembro..... 23-1343
Vieira Antonio Antunes 188 Riachuelo..... 22-8337
Vieira & C J 84 Lapa..... 22-8555
Vieira Monteiro & C 93 1º Março..... 23-2419
Vilhena de Sá A 104 Hermengarda..... 29-0886
Villaça Manoel Gonçalves 50 Senhor Mattosinhos 22-8908
Xavier Antonio Ferreira da Cal 43 S Manoel... 26-2308
Xavier Antonio José 119 Joaq Silva..... 22-0424
Zeferino Gonçalves & C 43 Ouvidor..... 23-2337

LITHOGRAPHIAS

BORGONOVO & C LTDA F 91 Lavradio..... 22-1571
Carlos O Reichenbach 279/83 Av Presid Wilson 22-6933
Comp Ferreira Pinto 7 Av Democraticos..... 29-3213
Comp Lithog Ferreira Pinto
137 8º s 808 Av R Branco 23-5104
COMP LITHOGRAPHICA YPIRANGA
62 1º S Pedro 23-4513
COMP LITHOGRAPHICA YPIRANGA succ
279/83 Av Presid Wilson 22-6933

"RELEVOGRAPHIA"
ARTES GRAPHICAS MODERNAS
Trabalho em alto relevo em papel e cartão. — Especialidade: Etiquetas artisticas em ouro inalteravel para perfumarias. Carteiras para cigarros. Cartuchos para pharmacias.
ALFREDO ALTERMANN & CIA.
— RUA TENENTE POSSOLO, 35 E 37 —
TEL. 22-9047 — RIO DE JANEIRO

ESTAB GRAPHICO S R H
210/18 1º Fig Mello 28-5451
Ferreira & C A 56 Fr Caneca..... 22-9649
Ferreira & C A 20 Jaraguá..... 28-5274
Goulart E A 210/18 1º Fig Mello..... 28-5451
Graphica Real Grandeza 410 Demetrio Ribeiro.. 26-1265
Heitor Ribeiro & C 90 Quitanda..... 23-0910
Leuzinger S A 162/66 Lavradio..... 22-1018
LITHOTYPOGRAPHIA FLUMINENSE LTDA
20 Quitanda 22-6298

Lito Tipo Guanabara Ltda 82 S José..... 22-7071
Mendes Junior C offic 192/4 Riachuelo..... 22-2861
Mendes Junior C administr 192/4 Riachuelo... 22-6238
Minerva 28/32 Fr Caneca..... 22-3632
Pohl Alexandre 86 Arcos..... 22-2995
RAINHA LESCAL 86 Arcos..... 22-2995
Simões Diniz & C 240 Alfandega..... 24-1781
Steele Mattos & C 258 Buenos Aires..... 24-2048
Steele Mattos & C 256/8 Buenos Aires..... 24-4183
Terral M 174 Av R Branco..... 22-3444

LIVRARIAS

LIVRARIA ACADEMICA

COMPRA

qualquer quantidade de livros usados, sobre todos os assuntos, atendendo a domicilio.

VENDE

pelos melhores preços livros de Direito - Medicina - Engenharia - Classicos - Escolares, etc.

—— : : ——

H. A. Cunha & Cia. Ltd.

RUA S. JOSÉ, 68

FONE 22-8072

"A casa que mais compra, melhor paga e mais barato vende".

A Capital dos Livros 19 Republ Perú..... 23-1074
Academica 68 S José..... 22-8072
Allemã 69 Alfandega..... 23-2910
America livros e fig 92 Republ Perú..... 22-9423
Ariel Editora Ltda 40 5º Sen Dantas..... 22-1406
ATHENEU

ESPECIALISADA EM MEDICINA
Alfandega, 84-1.º - 23-4383

Augusto Leite 14 Constituição..... 22-3392

LIVRARIA
FRANCISCO ALVES
Paulo de Azevedo & Cia.
Rua do Ouvidor, 166
Tel. 22-5891
RIO DE JANEIRO
S. Paulo — Bello Horizonte

Bernardes José 84 1º Alfandega..... 23-4383
Boa Imprensa 35 Republ Perú..... 23-0537
Briguiet & C F 18 S José..... 23-0435
CALVINO FILHO editor 269 Senado..... 22-9241
Cama V Costart Patricio 130 7 Setembro..... 22-8816
Casa Editora Francisco Vallardi 7 1º Quitanda.. 22-3695
Casa da Leitura 70 1º Carmo..... 23-4724
Casa Mandarino 70 Passeio..... 22-6857

CASA VERDE

Civilisação 162 7 Setembro..... 22-6773
CIVILISAÇÃO BRASILEIRA S A 162 7 Setembro 22-6773
COELHO BRANCO FILHO A 9 Quitanda..... 22-3634
Cohen S livr e papelaria 128 Visc Itauna..... 24-3677
Crashley & C 58 Ouvidor..... 23-4496

Não perca tempo folheando dezenas de volumes nas livrarias.

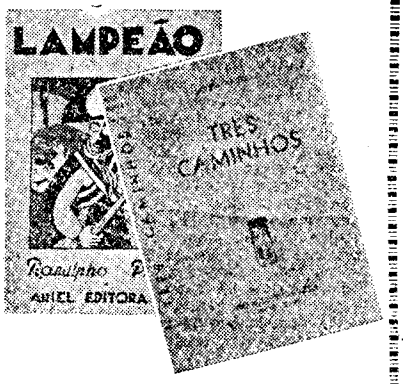

Oriente logo sua escolha para as edições de

ARIEL,

A EDITORA DOS BONS LIVROS.



Milhares de leitores adquirem os livros lançados pela

ARIEL

confiando, unicamente, na sua escrupulosa selecção.



Torne-se tambem V. S. um dos nossos leitores e ficará plenamente satisfeito.

ARIEL, EDITORA Limitada
Rua Senador Dantas, 40
5.º andar
Tel. 22-1406

Deutsche Buchstube 23 1º Tv Ouvidor..... 23-3546
Editora Marisa 218 S Pedro..... 24-2421
Educadora 17 S José..... 23-5456

A CAPITAL DOS LIVROS
LIVRARIA
Temos qualquer livro que V. S. precisar
ESPECIALMENTE **LIVROS COLLEGIAES E ACADEMICOS**
Rua da Assembléa, 19
Phone 23-1074
RIO

Federação Espirita Brasileira 30 Av Passos..... 22-9209
Ferreira Mattos & C 24 Ramalho Ortigão..... 22-3353
Fittipaldi & C Saverio 23 Lg S Francisco..... 22-6409
Flores & Mano 145 Ouvidor..... 22-9308

LIVRARIA IDEAL L.DA
LIVROS USADOS
COMPRA: AVULSOS E BIBLIOTECAS SOBRE QUALQUER ASSUMPTO.
Attende a domicilio
Rua São José, 66 - T. 22-7295

Francisco Alves loja 166 Ouvidor..... 22-5891
Francisco Alves offic 15 Sen Pompeu..... 24-1783
FREITAS BASTOS 21A Bethencourt Silva..... 22-0250

NÃO SE ILLUDA
COM RECLAMES !...
Procure conhecer as edições
"MARISA"
Livros de Medicina, Psychologia, Psycho-analyse e Literatura em geral.
Editora da
COLLECÇÃO LÉA:
a "Leader" de Romances para Moças.
"MARISA" EDITORA
M. SOBRINHO
Livros em geral por atacado
Rua São Pedro, 218 — RIO
Telephone 24-2421
—— Peçam Catalogos ——

Garnier Augusto 109 Ouvidor..... 23-3091
Ghignone & C Ltda 45 S José..... 23-0540

LIVRARIA JACINTHO
Livros de Direito, Medicina, Engenharia, Escolares, etc. EDITORA dos Livros Didacticos Primarios e Superiores dos Professores; MARIO DA VEIGA CABRAL, JOÃO RIBEIRO, TENORIO D'ALBUQUERQUE, NELSON COSTA, COELHO NETTO, MENDES DE AGUIAR, LINDOLPHO XAVIER, PORTO CARREIRO, ETC.
RUA DE S. JOSE', 59 — TELEPHONE 22-2709

Gerhard Apfel 115 Sen Dantas..... 22-5530
Gueiros 51 2º s 5 Ouvidor..... 23-3408

H Antunes 133 Buenos Aires..... 23-2754
Harris C H 111 3º s 303A Av R Branco..... 23-1124
Horatschke Maria 23 1º Tv Ouvidor..... 23-3546

LIVRARIA JOSE' OLYMPIO EDITORA

RUA DO OUVIDOR N.º 110
Tel. 23-2389
RIO DE JANEIRO

NOSSA LIVRARIA VENDE OS LIVROS DAS BIBLIOTHECAS QUE PERTENCERAM AOS BIBLIOPHILOS E JURISCONSULTOS ALFREDO PUJOL E ESTEVÃO DE ALMEIDA

RECEBEMOS AS ULTIMAS NOVIDADES ESTRANGEIRAS E NACIONAES

Nossa Secção de Livraria tem um variado sortimento de Direito, Philosophia, Classicos, Brasiliana

Ideal Ltda 66 S José..... 22-7295
J LEITE 70 S José..... 22-1580
JACINTHO 59 S José..... 22-2709
Jackson Inc W M 70 3º Buenos Aires..... 23-0792

LIVRARIA EDUCADORA

COMPRA E VENDE LIVROS NOVOS E USADOS
COMPLETO SORTIMENTO DE LIVROS DE DIREITO, MEDICINA, ENGENHARIA, ETC.
BRAGA & VALVERDE
Editores
Rua S. José, 17 - **Tel. 23-5456**

Livraria e Papelaria **Passos** 57 Ouvidor..... 23-1358
Maia & Schmidt Ltda 27 Tv Ouvidor..... 23-1172
Medica 180 7 Setembro..... 22-8816
MUNDO MEDICO 269 Senado..... 22-9241

"BAZAR LEBLON"
CASA DOS BONS LIVROS
RUA VISC. DE PIRAJA' 220
TEL. 27-1193



— VAI VIAJAR?
NÃO SE ESQUEÇA DOS SEUS MELHORES AMIGOS...
A KODAK: — ETERNA RECORDAÇÃO; E...
UM BOM LIVRO: — LUZ ESPIRITUAL!..

Nunes Macias José 121 1º s 6 Ouvidor..... 22-1461
Odeon 157 Av R Branco..... 22-1268
Pereira Filho José Olympio 110 Ouvidor..... 23-2389
Pimenta de Mello & C escr 34 Tv Ouvidor..... 23-5410

LIVRARIA EDITORA GUANABARA

LIVROS SCIENTIFICOS, ESCOLARES, E LITERATURA EM GERAL.
OUVIDOR, 132 — TEL. 22-7231

Quaresma Anna 71 S José..... 22-6946
Ravaro Editora escr 33/7 7º s 720 Alvaro Alvim 22-2791
Ribeiro dos Santos & C J 59 S José..... 22-2709
Salustiano & Nicolau 7 10º s 1012 Prç Floriano 22-4319

CASA GUIMARÃES LTDA.

A MAIOR E MAIS ANTIGA AGENCIA DE LOTERIAS DA CAPITAL FEDERAL



Um bilhete "Casa Guimarães" proporcionar-lhe-á pela fortuna o meio mais pratico e facil de realizar tudo quanto deseja.

* * *

50 - RUA DO OUVIDOR - 50

TEL. 23-5363
Esquina da RUA 1.º DE MARÇO

Socied Biblica Americana 12 Av Erasmo Braga.. 22-1920
Soria & Boffoni 157 Av R Branco..... 22-1288
Temis Brasileira 60 Vieira Fazenda..... 23-4929

LIVRARIA EDITORA FREITAS BASTOS

Estabelecimento modelar de Livros novos de Sciencias, Artes, Industria, Commercio, Revistas, Nacionaes e Estrangeiras, Jornaes de Modas, etc.

FREITAS BASTOS & C.

Ruas: Bittencourt da Silva, 21-A - 13 de Maio, 74 e 76 - End. telegr. ETIEL - Telephone 22-0250
Caixa do Correio 899

Universidade 71 2º s 3 Ouvidor..... 23-0169
Waissman Koogan Ltda 132 Ouvidor..... 22-7231
Will Frederico escr 69 Alfandega..... 24-5415

LIXAS

Costa e Ribeiro J 59 1º Gen Canabarro..... 28-1060
Costa e Ribeiro J fabr 59 1º Gen Canabarro... 28-5137

LOTERIAS

Aieta & C Francisco 93 S José..... 22-4527
Araujo Antenor Alves 209 Prç Republica..... 24-6501
Ayres Romulo 86 Visc Inhauma..... 22-5542
Bruno Emilio 3 Av Mem Sá..... 22-4239
Casa Carioca 89 Av R Branco..... 23-1198
Casa Gaucho 3 Chile..... 22-5470
Casa Guimarães Ltda inform e exped 50 Ouvidor 23-5363
Casa Guimarães Ltda privat da ger 50 Ouvidor.. 23-5432
Casa La Porta Ltda 74 Rosario..... 23-3191
Casa Lopes agencia 151 Ouvidor..... 22-9031
Casa Mascotte 3 Galeria Cruzeiro..... 22-4700
Casa Odeon 105 Av R Branco..... 23-3761
Casa Paulista 6 Rodrigo Silva..... 22-1200
Casa Rio Grande 74 Republ Perú..... 22-4099
Cavalieri José 3 Tv Ouvidor..... 23-0057
CENTRO LOTERICO
Balcão Informações 9 Tv Ouvidor..... 23-0729
Escriptorio 9 Tv Ouvidor..... 23-2329
Chalet da Sorte 80 Republ Perú..... 22-6722
Comp Financial Brasileira S A directoria 28 1º Alfandega 23-4152
Comp Financial Brasileira S A directoria 30 1º Alfandega 23-3348
Comp Financial Brasileira S A expediente 28 1º Alfandega 23-4824
Donadio Matheus 37 1º Março..... 23-2868
Drummond José Diniz 7 1º Março..... 23-3825
Fasanello R escr 147 Av R Branco..... 22-5759
Fasanello Ricardo 147 Av R Branco..... 22-6813
Fernandes & C 181 Ouvidor..... 22-9012
Fernandes & C 645 Av Amaro Cavalcanti..... 29-0211
Fernandes & C 51 Prç 11 Junho..... 24-0475
Fernandes & C 106 Ouvidor..... 23-5440
Ferreira Manoel Lopes 79 Quitanda..... 23-3564

Gicho Loterico 2 Galeria Cruzeiro..... 22-3130
Gruta Loterica A 303B Arcadas Cordeiro..... 29-0802
Mina de Ouro 8 Av Mem Sá..... 22-1321
MOREIRA DA SILVA SANTOS JOSE' 36 Lg S Francisco 22-9043
Nazareth & C Ltda 96 Ouvidor..... 23-4706
Nesti Enrico 13A Bethencourt Silva..... 22-8569
Noronha Delmiro escr 55 1º s 2 Rosario..... 23-2751
Oscar & C 152/62 Av R Branco..... 22-5524
Palermo Luiz 98C 13 Maio..... 22-2224
Pallut & C J 2246 Av Suburbana..... 29-0984
Pallut & C J 205 2º Av Mar Floriano..... 24-4076
Pallut João 205 2º Av Mar Floriano..... 24-3177
Pallut João 205 2º Av Mar Floriano..... 24-4088
Pallut Ramon 98 Rosario..... 23-5538

A SYMPATHIA LOTERICA

UNICAMENTE
Quartel General da Sorte
A CASA QUE MAIS SORTES TEM VENDIDO
Rosario, 127
BEM EM FRENTE A IGREJA DE N. S. DA CONCEIÇÃO DA BOA MORTE.
JOSE' COSTA - Tel. 23-2327

Parames Domingues Victor 224 1º Gen Camara 24-0128
Parames Domingues Victor 224 1º Gen Camara 24-0868
Rio Loterico 38 Tv Ouvidor..... 23-3619
Santos & C Amancio Rodrigues 139 Ouvidor.... 22-9235
Santos Tristão Augusto 21 Sidonio Paes..... 29-8349
Só Vale Quem Tem 37 1º Março..... 23-2868
Sorte Loterica A 13 Rodr Silva..... 22-6906

LOUÇAS E CRYSTAES



Mais barato do que no centro
ATHAYDE &
Importadores de Louças, Crystaes, Ferragens, Tintas e utensilios para cozinha
RUA MARIZ E BARROS Ns. 115 e 117
Tel. **28-2164** — PRAÇA DA BANDEIRA

A Taça de Crystal 122 Uruguayana..... 23-0974
América e China 69 Ouvidor..... 23-4573
Araujo Azevedo & C 90 Alfandega..... 23-0602
Araujo Romeu Augusto 768 B Mesquita..... 48-0592
Baltar Junior & C 42 Uruguayana..... 22-8426

Louças

TRENS DE COSINHA, METAES, BRINQUEDOS, ARTIGOS DE ALUMINIO, ESMALTADOS E ELECTRICIDADE.

O DRAGÃO

REI DOS BARATEIROS

AV. MARECHAL FLORIANO, 193

Em frente á Light

DEPOSITOS: RUA S. PEDRO, 322 e 324

ENTREGAS RAPIDAS A DOMICILIO

TELEPHONE 24-6920

Feldman Lopes & C 1357 Uranos..... 29-6359
Francisco Lopes & C matriz 64 S Pedro..... 23-4213
Francisco Lopes & C filial 292 Alfandega..... 24-6017
Hachiya Irmãos & C 85 Th Ottoni..... 24-2709
Lima & C A 69 Ouvidor..... 23-2765
Lojas Brasileiras 104 Av Passos..... 24-2358
Lopes & C Francisco matriz 64 S Pedro..... 23-4213
Lopes & C Francisco filial 292 Alfandega..... 24-6017
Louceiro O 99 Andradas..... 24-1246

CASA VARINA

Mario Amado & Cia.

Especialidade em Louças, Crystaes e Utensilios para cosinha

RUA PHAROUX, 10 — TEL. 23-1529

Manufactora de Ceramica e Vidros Ltda 103 Saec Cabral 24-5419
Mendes Pinto & C 211 [illegible]..... 22-2637
[illegible] & C 208 S Pedro..... [illegible]
Moreira Augusto 93 Bella..... 28-3813
Oliveira Leite & C 32 Lg José Clemente..... 22-3160
Oliveira Leite & C 32 Lg José Clemente..... 22-3460
Oliverio Cid & C 122 Uruguayana..... 23-0974
Perdigão & C Ltda J 137 Ouvidor..... 22-9321
Pinheiro Mattos & C A 11/3 Andradas..... 22-3195
Pinto Deolindo 45 Uruguayana..... 22-8533

CASA VIANNA

PORCELANAS — CRYSTAES — METAES FINOS — OBJECTOS DE ARTE

Rua Sete Setembro, 66 e 68

Phone 23-1522

Ribeiro Alves & C A 18/20 Ouvidor..... 23-1554
Rodrigues d'Almeida & C 97 Andradas..... 24-4542
Silva Armando F 283 Buenos Aires..... 24-0462
Souza & Crespo 129 Sen Euzebio..... 24-5045
Spino & C F 93 Alfandega..... 23-3495
Teixeira Basto A 100 2º 1º Março..... 23-2492
União Commercial A 21 Carioca..... 22-2432
Ventura Francisco 2 Beco Escadinhas Livramento 24-1823

LOUÇAS SANITARIAS

COMP FORNECEDORA MATERIAES

35/9 Frei Caneca 22-4424, 22-4135, 22-7740

Jepson Ltda 46 3º s 4 Av R Branco..... 23-2506
Lemgruber & Oliveira 15 Frei Caneca..... 22-3910
Marques de Oliveira & C 183 Buenos Aires.... 24-3762

Bazar America 38/40 1º Uruguayana..... 22-0827
Carracena Oliveira & C 25 Carioca..... 22-4751

Casa Allemã R. OUVIDOR 158 TEL. 22-5106

Casa Confucio 9 Chile..... 22-3804
Casa 2 Amigos 1357 Uranos..... 29-6359
Casa Ingleza 51 7 Setembro..... 23-2291

HACHIYA IRMAOS & Cia

IMPORTADORES DE PORCELLANA JAPONEZA EM GRANDE ESCALA

VENDAS POR ATACADO

RUA THEOPHILO OTTONI 85

TELEPHONES 24-2709 E 24-1818

Casa Leonardos 137 Ouvidor..... 22-9321
Casa Vianna de Louças Ltda 66/8 7 Setembro.. 23-1522

TALHERES "WOLFF"

Os melhores

WOLFFMETAL Lda., S. PAULO

ESCRIPTORIO NO RIO.

AV. RIO BRANCO, 69 - 77 — 5.º ANDAR

Tel. 23-5085

SÓ POR ATACADO

Costho & C Ltda Luiz 122 Av Mar Floriano.... 24-3345
Cristaleira A 3 Silva Jardim..... [illegible]
Crystalina [illegible] Uruguayana..... 22-3325
Dragão O 193 Av Mar Floriano..... 23-6010
Fabr de Louças da Penha 77 João Rego..... 29-6122

Oliveira Leite & Cia.

IMPORTADORES DE LOUÇAS, CRYSTAES E UTENSILIOS PARA COSINHA.

LARGO DO ROSARIO, 32

(ANTIGO LARGO DA SE')

22-3160

E

RUA BUENOS AIRES, 151

22-3460

CASA ESPERANÇA

LOUÇAS, FERRAGENS, UTENSILIOS DOMESTICOS, ARTIGOS DE FANTASIA, LAMPADAS E ARTIGOS PARA ELECTRICIDADE

Rua Marechal Floriano Peixoto, 223
Telephone 24-4391 - RIO DE JANEIRO
VENDE-SE SEMPRE POR MENOS

Martins do Amaral & C 77/81 Frei Caneca... 22-6318

MARTINS DO AMARAL & Cia.
Azulejos, Ladrilhos, Louças sanitarias, Fogões.
RUA FREI CANECA, 77/81, loja e deposito — 22-9647 — Escript. 22-6318.

LUBRIFICANTES

Anglo Mexican Petroleum Co Ltd 10 Prç 15 Novembro 23-2110
Aquino & C D 154 1º Th Ottoni..... 23-3171
Borgoff Schmitt & C 142/4 Ev Veiga..... 22-3155
CALORIC COMPANY 305 4º Av Presid Wilson 22-5133
CALORIC COMPANY secç lubrificantes 437 1º Av R Branco 24-5895
Condoroil & Paint S A 94 1º Av B Teffé..... 23-1780
D. AQUINO & C.
ÓLEOS, GRAXAS, PARAFINAS, VASELINAS, etc.
RUA TH. OTTONI, 154 - sob. — TEL. 23-3171
Fonseca & C Gonçalves 139 Sacc Cabral..... 24-6339
LUIZ CAMPOS FILHOS & C.
ÓLEO DE ALTA QUALIDADE **LUCAFICO**
RUA 1.º MARÇO, 117 23-3190
Socony Vacuum Oil Company Inc agentes Theodor Wille & C Ltda 79/81 Av R Branco.... 23-5599
Socony Vacuum Oil Company Inc agentes Theodor Wille & C Ltda 79/81 Av R Branco.... 23-5946
Texas Co South Amer Ltd The 89 Sta Luzia... 22-5040
Theodor Wille & C Ltda agentes da Socony Vacuum Oil Company Inc 79/81 Av R Branco 23-5946
WALTER & C 71 1º S Pedro..... 23-1855
WALTER & C secç vendas 71 2º S Pedro.... 23-1330

LUSTRES

Casa Allemã — R. OUVIDOR 158 — TEL. 22-5106

CASA BERTHOLDO 90/2 Th Ottoni..... 24-3559
CASA BERTHOLDO 90/2 1º Th Ottoni..... 24-6032
EMOINGT & C 75 7 Setembro..... 23-5643
Emoingt & C 95 Camerino..... 24-1731
ERWIN DIETERLE
APPARELHOS DE ILLUMINAÇÃO
R. PEDRO PRIMEIRO, 29 — TEL. 22-5350
FABR METALLURGICA BRASILEIRA 75 7 Setembro 23-3945
LOJA LISBÔA
LUSTRES
SEN. DANTAS, 113-B — TEL. 22-5654
LUIZ GYONGY
AVENIDA GOMES FREIRE, 77/79
Tel. 22-1384
Waldner Willi H 7 13º a 1318 Prç Mauá..... 23-5796

LUVAS E LEQUES

Casa Allemã — R. OUVIDOR 158 — TEL. 22-5106

Casa Cavanellas filial 49 Gonç Dias..... 22-1180
Casa Sady 148 Ouvidor..... 22-9640

LUVARIA FRANCEZA
FABRICA DE LUVAS DE PELLES E TECIDOS
NOVIDADES DE PARIS E VIENNA
CARTEIRAS, BOLSAS, MEIAS, LEQUES E PERFUMARIAS.
Depositarios das Meias "CYSNE"
Rua Gonçalves Dias, 54
TELEPHONES:
22-4956 e 22-7879

Fabr de Luvas e Bolsas 21 Conceição..... 22-7470

Formosinho & C R 171 Av R Branco..... 22-7925
Formosinho & C R 136 Ouvidor..... 22-9134
Gomes & C A 38 Ramalho Ortigão..... 22-2459
Gomes & C A 38 Ramalho Ortigão..... 22-9456
Gomes & C A 54 Gonç Dias..... 22-4956
Gomes & C Antonio 178 Ouvidor..... 22-9405
Luvaria Franceza escr 54 Gonç Dias..... 22-4956
Luvaria Franceza armz 54 Gonç Dias..... 22-7879
Luvaria Gomes escr 38 Ramalho Ortigão..... 22-2459
Luvaria Gomes armz 38 Ramalho Ortigão..... 22-9456
Luvaria Guedes 14 Uruguayana..... 22-2552
Luvaria Sorel 8 Uruguayana..... 22-1300
M Guedes & C 14 Uruguayana..... 22-2552
Mundo das Bolsas O 94 Av Passos..... 24-3560

MACHINAS PARA CAFÉ

NORDSKOG & C LTDA 33/5 4º s 404 13 Maio 22-0965

MACHINAS PARA CALÇADOS

Comp United Shoe Machinery do Brasil 115 S Christovão 28-6466
SOCIED IND MACHINAS FEKIMA LTDA 30A Monte Alegre 22-5831

MACHINAS PARA CORTAR TECIDOS

MOREIRA & CIA.
MACHINAS PARA CORTAR TECIDOS
EASTMAN
RUA LUIZ CAMÕES, 42 — TEL. 22-9639
Moreira & C B 42 Luiz Camões..... 22-9639

MACHINAS PARA CORTUMES

SOCIED IND MACHINAS FEKIMA LTDA 30A Monte Alegre 22-5831

MACHINAS DE COSTURA

Cardoso Joaquim Gomes 97 7 Setembro..... 22-3788
Casa de Machinas 184 Souza Barros..... 29-1148
Casa Necchi 21 Tv Ouvidor..... 23-2207
Casa Pfaff secção industrial 79/81 Av R Branco 23-5946
Casa Pfaff 46 Carioca..... 22-0136
Casa Pfaff 316 Cattete..... 25-1707
Casa Pfaff 162 Camerino..... 24-0640
Casa Retroz 97 Uruguayana..... 23-2450
Casa Ypiranga 343 Buenos Aires..... 24-1941

SINGER SEWING MACHINE COMPANY (Continuação)
Secção Judicial 63 2º Ouvidor..... 23-4858
Secção Industrial 9 1º Uruguayana..... 22-5246
Loja Boulevard 303 Av 28 Setembro..... 48-1449
Loja Cattete 130 Cattete..... 25-0871
Loja Estacio de Sá 91 Estacio de Sá..... 22-3927
Loja Meyer 21 Amaro Cavalcanti..... 29-0772
Loja Ouvidor 63 Ouvidor..... 23-4975
Loja Uruguayana 9 Uruguayana..... 22-1454
Deposito Geral 215 2º Livramento..... 24-4940
Spaltro Enrico 74 Av Salv Sá..... 22-1312
Wille & C Theodor Casa Pfaff 46 Carioca..... 22-0136
Wille & C Theodor Casa Pfaff 284 Carvalho Souza 29-8217

MACHINAS DE ESCREVER E CALCULAR

Olympia
MACHINAS DE ESCREVER E CALCULAR
FONE 23-2730
OLYMPIA MACHINAS DE ESCREVER, Ltda.
OFFICINA PROPRIA
Rua Theophilo Ottoni, 86

Alvarez Domingos 92 1º Av Passos..... 24-0193
Armando & Adolpho 192 Quitanda..... 23-0797
Byington & C 68/70 S Pedro..... 23-1745
BYINGTON & C.
S. PEDRO, 70 - Tel. 23-1745
BYINGTON & C.
MACHINAS DE ESCREVER CORONA
S. PEDRO, 70 — TEL. 23-1745
Cardoso de Menezes Octavio 113 Visc Inhauma.. 23-1566
CASA CINELLI 34 Gen Camara..... 23-0148
CASA CORRÊA 166 Quitanda..... 23-3514
Casa Dalva 49 Visc R Branco..... 22-0990
CASA EDISON
Machina de Escrever **ROYAL**
" " Calcular **MADAS**
" " Sommar **ALLEN-WALES**
Sete Setembro, 90
TELEPHONE 22-7780
CASA GOMES
CONCERTOS DE MAQUINAS DE ESCREVER, CALCULAR E SOMAR
RUA TEOFILO OTONI, 166 — TEL. 23-4740
CASA DAS MACHINAS 152 Quitanda..... 23-0292
CASA MERCEDES S A 94 Buenos Aires..... 23-3232
Casa Pratt S A 46 Quitanda..... 23-1951

MAQUINAS DE COSTURA
SINGER, PFAFF E OUTRAS
Os maiores negociantes do ramo
B. MOREIRA & CIA. (penhores)
COMPRAS, VENDAS, TROCAS E REFORMAS
Negocios garantidos
RUA LUIZ DE CAMÕES, 42 — TEL. 22-9639

Comp Singer loja Madureira 87 Av Mar Rangel 29-8156
Credmann Abrahão 82 Constituição..... 22-7322
Emporio das Machinas 206 Uruguayana..... 23-3037
Ferreira F 58 Constituição..... 22-2774
GUILHERME MOELLER 99 1º Alfandega..... 23-3291
Guimarães & C N 16 Luiz Camões..... 22-9136
Lessa J 279A Fig Mello..... 28-7174
MESTRE E BLATGÉ S. A. B. Ests.
"Casas Mesbla"
ALFANDEGA, 79 — 23-2479
Meira Carlos Pordeus escr 811A Copacabana... 27-4523
Rodrigues Manoel Antonio 16 S Luiz Gonzaga.. 28-1804
SINGER SEWING MACHINE COMPANY
Machinas para coser
Escriptorio Central 63 1º Ouvidor..... 23-4944
(Continúa)

Casa Pratt S A 92 S Frco Xavier..... 28-4464
Casa Pratt S A offic 92 S Frco Xavier..... 28-2073
CASA PRATT
QUITANDA, 46
TEL. 23-1951
Casa Victoria 124 1º Senhor Passos..... 24-5181
Comp Burroughs do Brasil Inc 81A 1º Alfandega 23-1690
Corrêa Felisberto 109 Ev Veiga..... 22-0619
Faria José Alves 173 Th Ottoni..... 24-2130
FREUND RUDOLF 109 1º S Pedro..... 23-5593
Guerrieri Mario 163 Gen Camara..... 23-4278
GUILHERME MOELLER 99 1º Alfandega..... 23-3291
Irmãos Araujo 57 S Pedro..... 23-3319
Irmãos Motta Ltda 12 1º Ouvidor..... 23-2244
Jonas Adão de Paula 33 2º 1º Março..... 23-0896
Knoblich Ricardo 122 Th Ottoni..... 23-5179



CONSERVAÇÃO DE MACHINAS DE ESCREVER, MENSAL, POR UM CORPO DE MECHANICOS ESPECIALISADOS. A PREÇOS SEM CONCURRENCIA.

MACHINAS
ESCREVER
CALCULAR
SOMMAR
REGISTRADORAS



EXPERIMENTE SEMPRE NOSSOS PREÇOS E O VALOR DE NOSSOS SERVIÇOS.

Venda de machinas usadas e reconstruidas, com garantia de novas

RUA GENERAL CAMARA, 34 — LOJA — RIO

TELEPHONE 23-0148

CASA CINELLI

Visite-nos sempre que precisar de nossos artigos

Officinas proprias para concertos e reconstrucções de todas e quaesquer machinas do ramo

— CHAMADOS PARA ORÇAMENTOS — GRATUITOS —

COMPRAMOS E VENDEMOS MACHINAS MODERNAS DE ESCREVER, CALCULAR E ARCHIVOS DE AÇO

IMPERIO DAS MACHINAS

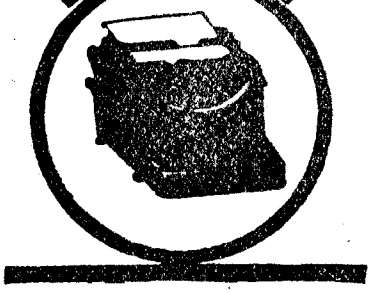

TEL. - 23-0797

Armando & Adolpho

Rua da Quitanda, 192

Maquinas { escrever / calcular / registradoras

ATENDE-SE A CHAMADOS PARA ORÇAMENTO SEM COMPROMISSO

MAQUINAS VENDIDAS OU CONCERTADAS TEEM GARANTIA DE 12 MEZES

Compra-se — Troca-se

Vende-se Concerta-se

OFFICINA PROGRESSO

CONCERTOS,

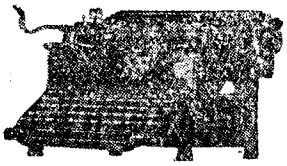

REFORMAS,
NICKELAGEM
E
ESMALTAÇÃO

Escrever
Machinas de
Calcular

CAIXAS REGISTRADORAS

MARIO GUERRIERI

RUA DA ALFANDEGA, 149

Tel. 23-4278

CASA CORRÊA

3-3514

COMPRA-VENDE-CONCERTA



COMPRA-SE PELOS MELHORES PREÇOS

VENDE-SE PELOS MENORES PREÇOS

A CONCERTADORA
MARCA REGISTRADA



ANNIBAL S. CORRÊA

RUA DA QUITANDA, 166, LOJA

TRABALHOS PERFEITOS E PREÇOS MODICOS

A MACHINA DE ESCREVER RECONSTRUIDA

RECONSTRUCÇÕES

TEL. 24-3146

Conservações - Limpezas - Concertos - Reformas

Rua Senhor dos Passos, 48, sob. -

Lima & Monteiro 143 Buenos Aires..... 23-5155
Machina de Escrever Reconstruida A 48 1º Senhor Passos 24-3146

Magalhães Edgard 68 Andradas..... 24-2842
Maia Ripper & C 69 Ourives..... 24-6189

A Mechanica Especialisada

Compram-se, vendem-se concertam-se: machinas de escrever, sommar, calcular, contabilidade, registradoras, Balanças automaticas, etc.

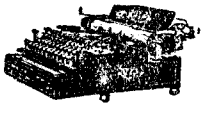

J. A. FARIAS

ESPECIALISTA EM BURROUGHS

173 - Theophilo Ottoni - 173

TEL. 24-2130 — RIO

Mercêdes Oscar Fluss & C 83 Th Ottoni..... 23-3022
Moreira Osmar Santos 9 Carmo..... 23-0814
Olympia Machinas de Escrever Ltda ger 86 1º Th Ottoni 23-0541
Olympia Machinas de Escrever Ltda escr e off 86 1º Th Ottoni 23-2730

50 ANNOS DE CONSTANTES PROGRESSOS

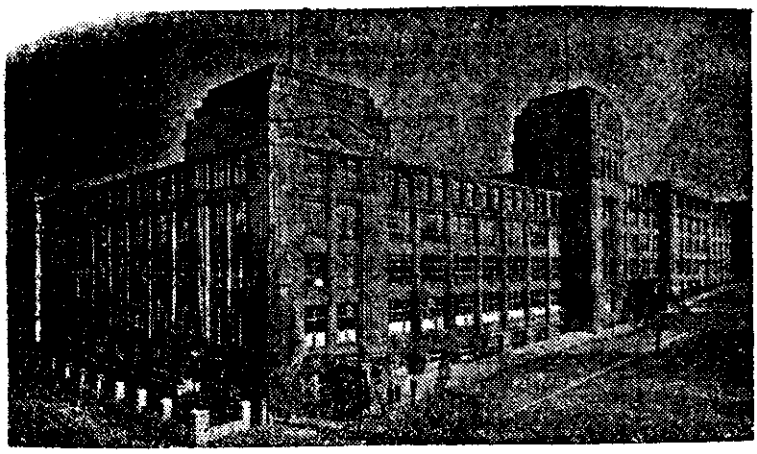



WANDERER-WERKE

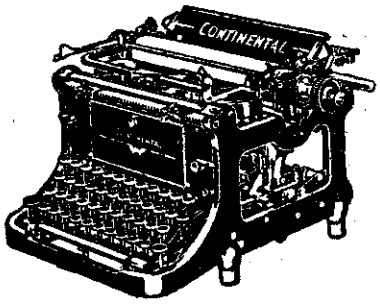

"CONTINENTAL"

Em 15 de Fevereiro de 1885, os senhores J. B. Winklhofer e R. A. Jaenicke, mechanicos, estabeleceram-se com um negocio de bicycletas sob a firma "CHCMNITZER VELOCIPED-DEPORT WINKLHOFER & JAENICKE". A principio dedicaram-se exclusivamente á fabricação de bicycletas, tendo em fins do seculo passado introduzido no mercado as machinas fresadoras. Em **1904** iniciaram a fabricação das já conhecidissimas e afamadas machinas de escrever **"CONTINENTAL"**, que funccionam hoje nos mais importantes estabelecimentos commerciaes e industriaes do mundo inteiro e em muitas repartições publicas, á inteira satisfação dos seus possuidores. Em **1916** lançaram no mercado mundial as efficientes e praticas machinas de sommar e de contabilidade que como as primeiras receberam o nome de **"CONTINENTAL"**. Não parou ahi a actividade da firma **WANDERER WERKE,** tendo no anno de **1934** lançado uma machina de escrever silenciosa, a **"CONTINENTAL SILENTA"**, que alcançou successo mundial. Com seus 5.500 operarios a casa **WANDERER WERKE,** é uma das maiores fabricas de fresadoras, machinas de escrever, sommar e de contabilidade na Europa, marchando na vanguarda dos manufactores destes productos.

———*———

Distribuidores Geraes

SILVA, PARREIRAS & CIA. LTDA.

RUA GENERAL CAMARA, 65

Tel. 23-2692

RIO

CASA LIMA

Representante exclusivo das machinas de escrever Kappel e dos archivos de aço Everest.



KAPPEL!

A MELHOR MACHINA DE ESCREVER DESMONTAVEL EM TODAS AS PARTES EM MENOS DE 3 MINUTOS.

B. R. LIMA

MACHINAS DE ESCREVER, DE CALCULAR E CAIXAS REGISTRADORAS.

OFFICINA BEM APPARELHADA PARA QUALQUER CONCERTO.

RUA BUENOS AIRES, 143

Phone 23-5155 - Rio de Janeiro

OSCAR FLUES & CIA.
SECÇÃO MERCEDES
MACHINAS DE ESCREVER, DE CALCULAR E DE CONTABILIDADE
Archivos e moveis de aço
RUA THEOPHILO OTTONI, 83 — 1.º AND.
TEL. 23-3021

MACHINA DE ESCREVER
IMPERIAL
DESMONTA-SE TODA EM SUAS 3 PARTES EM MENOS DE 3 SEGUNDOS
A MAIS PERFEITA — A MAIS COMPLETA
Mimeographos **EDISON-DICK** — Duplicadores **ORMIG** (operando estes **SEM** Stencil, **SEM** Tinta, **SEM** Gelatina). — Machinas de Calcular **ODHNER** — Archivos de Aço **LIBRARY BUREAU.**
BUENOS AIRES, 50

Pagliarelli A Vicente 22 2º S Pedro..... 23-3374
Paul J Christoph Co secç artigos de escr machinas de calcular archivos de aço machinas de endereçar Adrema 94 Ouvidor..... 23-3244

CASA DAS MACHINAS

MACHINAS { ESCREVER SOMMAR CALCULAR

COMPRA-SE — VENDE-SE

CONCERTA-SE

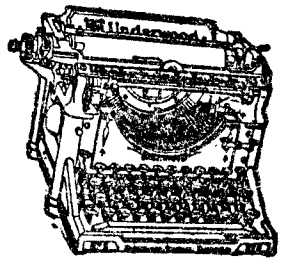

TELEPHONE 23-0292

F CINELLI

NÃO TEM FILIAL

Rua da Quitanda, 152 (loja)

PAUL J. CHRISTOPH COMPANY
MACHINA DE ESCREVER **UNDERWOOD**
" " CALCULAR **FACIT**
" " SOMMAR **SUNDSTRAND**
" " ENDEREÇAR **ADREMA**
ARCHIVOS E SYSTEMAS **RONEO**
RUA DO OUVIDOR, 94 — TEL. 23-3244

Roger John machinas escrever duplicadores e cofres 50 Buenos Aires 23-3760
SALICRUP & C J A escr 38 Ourives..... 23-5027
Sass K 242 1º S Pedro..... 24-1571
Thompson A offic 52 2º s 19 Vise R Branco 22-6299
Valle O da Cunha 47 4º s 7 e 11 Quitanda.... 23-3970

MACHINAS DE FRANQUEAR CORRESPONDENCIA

Coates Scotto & C Ltda 111 2º s 206 Av R Branco 23-0562

MACHINAS EM GERAL

ALNORMA SOCIED MACHINAS LTDA 89 S Pedro 24-0154
Andersen Karl 19 8º s 70 Prç Floriano..... 22-4680
Barbosa João D offic 26 Pedro Alves..... 24-1441
Boschen Guilherme offic 6 Av Salv Sá..... 22-7076
BROMBERG & C 37 Gen Camara..... 23-1402
Campos Filhos & C Luiz 117 1º Março..... 23-3190
Carneiro & C A M 16 1º Senhor Passos..... 23-3569
Carú Eduardo 44A Riachuelo..... 22-8130
Carvalho & C Ltda Hilton offic mechan 6 Senado 22-2972
CASA CONTEVILLE
R. ALFANDEGA, 96/8 — 23-5598 - 23-3824
Casa de Graça 209 Alfandega..... 24-2390
Ceibrasil Representações Ltda 137 8º s 815/17 Av R Branco 23-3166
COMP. ANILINAS E PRODUCTOS CHIMICOS DO BRASIL
ALFANDEGA, 100/102 - 1.º — TEL. 23-1640
COMP. AUX. VIAÇÃO E OBRAS
Betoneiras — Britadores — Rolos Compressores Guinchos.
ALUGA-SE E VENDE-SE
Frei Caneca, 399 -- 22-5020
Comp S K F do Brasil 141 1º Quitanda..... 23-2166
DANCKAERT & C LTDA 116 1º Março..... 23-2937
FABIO BASTOS & C 95 Visc Inhauma..... 23-1336
Fajardo dos Santos A 59 1º Rosario..... 23-0554
Frick Company Inc repres 113B Th Ottoni.... 24-0108
FUERST & C LTDA C 15/25 Tte Possolo... 22-5150

MACHINAS
PARA AS
INDUSTRIAS DE PAPEL E PAPELÃO
Alf Arnesen
GEN. CAMARA, 127 - 1.º
Tel. 23-3686

Gomes Olivio escr 22 Th Ottoni..... 23-5247
Hackradt & C Fernando 45 S Pedro..... 23-2940
Hackradt & C Fernando dep 78B Pedro Alves.. 24-0622
Hipp & Mello Ltda 111 5º s 511 Av R Branco 23-3366
LEAL I F escr 113B Th Ottoni..... 24-0108
Leitão & Sá Fernandes 59 Reg Feijó..... 24-5655
Loureiro Bernardino 275 Pedro Alves..... 24-0827
Loureiro Oswaldo 181 1º Ouvidor..... 22-9654

LUIZ CAMPOS FILHOS & C.
MOTORES A OLEO **BOLINDERS**
RUA 1.º MARÇO, 117 23-3190
Martins Filho & C Marcellino escr 37 Th Ottoni 23-4836
Mendonha L 139 Uruguayana..... 23-4050
MESTRE E BLATGE S. A. B. Ests.
"Casas Mesbla"
RUA DO PASSEIO, 48/56. — 22-7720
Raimann Ltda 9 2º s 244 Av R Branco..... 23-0079
Resende Marianno 46 4º s 12 Av R Branco... 23-1511
Russo Raphael 339 S Pedro..... 24-6275
Sanchez Gongora Eugenio 68 1º s 5 Alfandega.. 23-2478
Schütte Alfredo H 88 S Pedro..... 23-5740
SCHUTTE, ALFRED H.
Rua São Pedro, 88 23-5740
Socied Maquinas Fortuna Ltda 68 2º s 9/10 Alfandega 23-4520
Sternberg & C B escr 41 S Pedro..... 23-0911
Sulzer Frères S A 44 1º S Pedro..... 23-3116
Teixeira Basto A 100 2º 1º Março..... 23-2492
Vieira Filho & C 146 Th Ottoni..... 24-4086

MACHINAS GRAPHICAS

Bromberg & C 37 Gen Camara..... 23-1402
C. FUERST & CIA. LTDA.
15/25, Tenente Possolo
TEL. 22-5150 (REDE PART.)
Carneiro & C A M 16 1º Senhor Passos..... 23-3569
Comp Lanston do Brasil S A 107 Av Mem Sá.. 22-6335
FLUES & C OSCAR 83 Th Ottoni..... 23-3331
Flues & C Oscar 83 Th Ottoni..... 23-3021
Kosinki Jacob 12 Dias Costa..... 24-4629
Socied Nebiolo 263 Buenos Aires..... 24-6025

MACHINAS PARA INDUSTRIA E LAVOURA

Baptista J Aires 189 Pedro Alves..... 24-0774
BROMBERG & C 37 Gen Camara..... 23-1402
Brunow & C 87 Mattoso 28-2352
Busseti & C Armando 86 1º S Pedro..... 24-6170
Busseti & C Armando 86 S Pedro..... 24-6619
CLYDE DO BRASIL, LTDA.
R. CANDELARIA, 83, LOJA — TEL. 23-0763
Instalações **"Clyde Patent"** para queimar oleo em: Caldeiras, Fornos e Fogões
Comp Mechanica Importadora S Paulo escr 34 Alfandega 23-1655
DEMAG A. - G.
AR COMPRIMIDO, MACHINAS PARA INDUSTRIA, GUINDASTES, ETC.
Rua Benedictinos, 17-1.º
Telephone 24-2897
Fabrica Arens R W Morton 1336 C Bomfim... 48-1726
Fairbanks Morse & C Inc 68/70 S Pedro..... 23-1745
Frech & Pasquale 9A 13 Maio..... 22-2782
Fuerst & C Ltda C 15/25 Tte Possolo..... 22-5150

INSTALLAÇÕES PARA TRATAR PRODUCTOS TROPICAES, COMO SEMENTES OLEAGINOSAS, FIBRAS, ALGODÃO, BORRACHA, CAFE', CHÁ, MACHINISMOS PARA FABRICAÇÃO DE ASSUCAR, CIMENTO, EXPLOSIVOS, SOBRESALENTES DE AÇO ESPECIAL SUPERIOR, BENEFICIAMENTO DE CARVÃO DE PEDRA E TODOS OS MINERIOS. MACHINAS PARA BRITAR E MOER QUALQUER MATERIAL.
FRIEDRICH KRUPP GRUSONWERK A. G.
Representante
Richard Reverdy, Eng.
RIO
Avenida Rio Branco, 69/77
3.º ANDAR - SALA 6 — TEL. **23-1252**
COMPRAM-SE MINERIOS

Glossop & C geral 59 Candelaria..... 23-2320
Glossop & C secção technica 31 Th Ottoni..... 23-4592
Hasenclever & C 69/77 Av R Branco..... 23-5907
Hasenclever & C dep 64 Pr S Christovão..... 28-4995
Haupt & C armz 50 S Pedro..... 23-2321

LATAS PARA TRANSPORTE DE LEITE, BALDES, DEPOSITOS, TANQUES, FORMAS PARA GELO E QUAESQUER OUTROS TRABALHOS EM CHAPA DE AÇO.
Estanhação dupla — Acabamento esmerado
CRAVADEIRAS, BATEDEIRAS E SALGADEIRAS PARA MANTEIGA
FABRICA EM JUIZ DE FóRA — MINAS
Industrias Reunidas Fagundes Netto, S/A
RUA DOS OURIVES, 143 RIO DE JANEIRO
Telephone 23-4864

Heinz Rudolf 17 5º s 56/7 Buenos Aires..... 23-2932
Hime & C 52/4 Th Ottoni..... 23-1741
Hopkins Causer & Hopkins 22 Mayrink Veiga.. 24-2448

MAQUINAS E FERRAMENTAS PARA OFICINAS

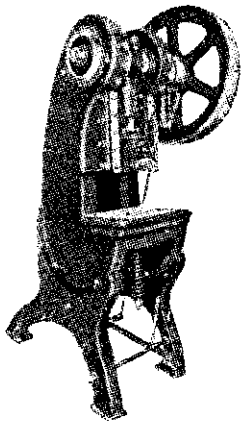

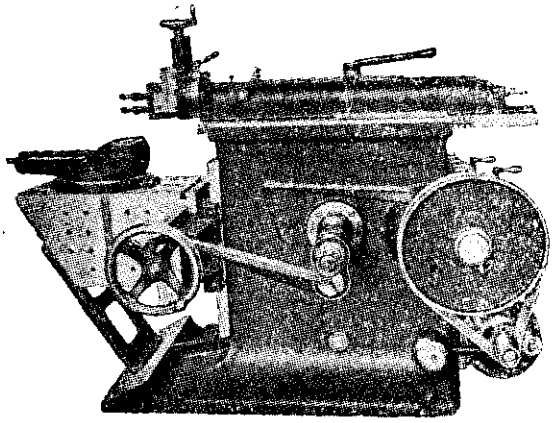

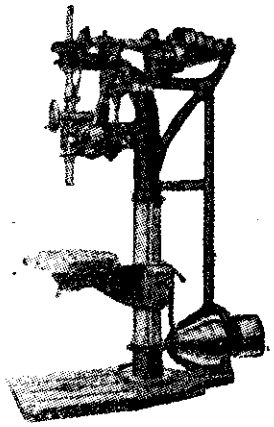

ARMANDO BUSSETI & CIA.

RUA SÃO PEDRO, 86 — RIO DE JANEIRO

TELEFONES

Escritorio: 24-6170 Loja: 24-6619



PREMIADA NAS GRANDES EXPOSIÇÕES INDUSTRIAES COM DIPLOMA DE GRANDE PREMIO E MEDALHA DE OURO

RUA VISCONDE DE PARNAHYBA 267-269

TELEGRAMMAS: "CYCLOPE"

TELEPHONE: 9-2677

CODIGO: "MASCOTTE" 1ª ed.

CAIXA POSTAL 1153

GRANDE FABRICA DE CALDEIRAS A VAPOR

"CYCLOPE"

SOCIEDADE ANONYMA "CYCLOPE" S. PAULO

MACHINAS AGRICOLAS E INDUSTRIAES

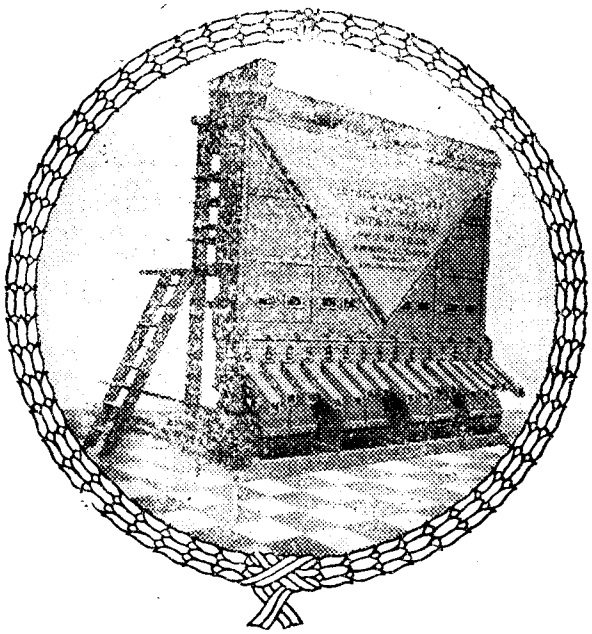

MACHINAS PARA BENEFICIAR CAFE'
Despolpadores
MACHINA CONJUGADA
Ventilador — Descascador
CLASSIFICADOR **"MONITOR"**

MACHINAS PARA CANNA E ASSUCAR
Moendas — Turbinas — Evaporadores, etc.

MACHINAS PARA BENEFICIAR ARROZ

MACHINAS PARA ALGODÃO

— MACHINAS PARA QUALQUER INDUSTRIA —
Tesouras, Prensas, etc., etc.

COMPANHIA MECHANICA E IMPORTADORA DE SÃO PAULO

RUA DA ALFANDEGA, 34 — TEL. 23-1655 — RIO DE JANEIRO

Ingersoll Rand Company of Brazil escr 48 Th Ottoni 23-5697
INTERNATIONAL HARVESTER EXPORT CO 87 Av Oswaldo Cruz 25-0334
International Machinery Co 66 1º S Pedro..... 23-1985
Lego A mach em geral 13 Visc Itauna..... 24-1729
Lion & C 41 Th Ottoni..... 23-3750
Magalhães Arlindo G 55 Camerino..... 24-1374
Magnus & C James secç geral 96 S Pedro..... 24-0096
NILES MACHINE TOOL CORP 7 15º s 1513 Prç Mauá 23-3469
Penteado S A B 185 Quitanda..... 23-5350
PETERSEN & C LTDA R 8 Mayrink Veiga..... 23-5830

LOCOMOVEIS e CALDEIRAS da fabrica Maschinenfabrik **BUCKAU R. WOLF**, Magdeburg.
Representante
Richard Reverdy, Eng.
Avenida Rio Branco, 69/77, 3.º and., sala 6
TEL. 23-1252

Rezende Freitas & C 109 Visc Inhauma..... 24-5002
Rocha Passos & C 74/6 Acre..... 23-5221
Rogers Sons & Co of Brazil Ltd Henry 85 Visc Itauna 23-0331
Simmler & C Eugenio 91 6º s 6 Av R Branco 23-4873
Socied Comm e Ind Suissa no Brasil 14 1º S Pedro 23-2330
Socied Importadora Suissa Ltda escr 14 S Pedro 23-2325
SOC. MECHANICA PARA INDUSTRIA E LAVOURA Ltda.
SOMIL
CORREIAS — EMENDAS
MATERIAL PARA TRANSMISSÃO
R. S. PEDRO, 77 — TEL. 23-1884
Socied Motores Deutz escr 116 Alfandega..... 23-1765
Socied Motores Deutz dep 66/8 Sto Christo.... 24-6507
Stiller Eugen 99 Th Ottoni..... 24-5990
Stoltz & C Herm 66/74 4º Av R Branco..... 24-6121
Stummel J J W 89 1º S Pedro..... 23-5283
Taves & C Oscar 92 S Pedro..... 23-2035
Tonanni Carlos 195 Quitanda..... 23-3363
Van Erven & C 131 1º Th Ottoni..... 24-2948
Werneck & C Z 27 Arcos..... 22-4031

MADEIRAS

Abrantes & C Luiz 28 1º Senhor Passos..... 24-2455
ADOLPHO SÁ
COMMERCIO DE MADEIRAS NACIONAES
R. da Candelaria, 38 - loja — Phone 23-4602
Brand Alfredo 68 Senado..... 22-1372
CARPINTARIA DA S A SERRARIA MOSS
Escriptorios e Officinas
Vendas de Madeiras atacado e varejo
148 B S Felix 24-2140

COLLARES MIGUEL 9 1º s 111 Av R Branco 23-3639
Comp Geremoabo S A escr 28 4º s 6 Mayrink Veiga 24-1348

— MADEIRAS EM TÓROS E SERRADAS —
E. PINAUD
Escriptorio:
RUA DO ROSARIO 171 - 1.º AND.
End. Telegraphico. "DUANIP"
TELEPHONE 23-5564 RIO DE JANEIRO

Comp Immobiliaria Brasileira 300 Equador..... 24-1486
Comp Industr de Madeiras da Barra de S Matheus 43 B Itapagipe 28-4641
Comp Paulista Madeiras agencia 62 1º s 4 Buenos Aires 23-0412
Comp Pinheiro dep 112 Alpha..... 24-5766
Costa & C Ltda E T 185 Senado..... 22-7424
Deposito de Madeiras S José 175 Gen Caldwell 24-1989
IRMÃOS DUNCAN
Madeiras em alta escala
R. OURIVES, 113 - 1.º — TEL. 24-5892
Masterman José 32 1º Ourives..... 23-1587
MOSS S A SERRARIA
Escriptorios e Officinas de Carpintaria
Vendas de Madeiras atacado e varejo
148 B S Felix 24-2140

Oliveira Ernesto de 7 9º s 908 Prç Mauá..... 23-5443
Pastura José I 112 Alpha..... 24-1275

REIS, DUARTE & CIA. LTDA.
Edificio 13 de Maio, S. 507
TEL. 22-8364

Reis Duarte & C Ltda escr 33/7 5º s 507 13 Maio 22-8364
SERRARIA MOSS S A
Escriptorios e Officinas de Carpintaria
Vendas de Madeiras atacado e varejo
148 B S Felix 24-2140
Vidigal & C J 9 1º s 121 Av R Branco..... 23-5142

MADEIRAS EM FOLHAS E COMPENSADAS

MADEIRAS EM FOLHAS E COMPENSADAS
PORTAS FOLHEADAS
G. A. Scheeffer & Cia. Ltd.
Rua do Senado, 244
TEL. 22-9787

MADEIRAS COMPENSADAS

EDGARD M. RODRIGUES & CIA.



Depositarios exclusivos da **S. I. A. M. S/A**
de Santo André, Estado de São Paulo

CHAPAS DE MADEIRA COMPENSADA DE TODAS AS ESPESSURAS. FOLHAS FAQUEADAS DE EMBUYA E DE OUTRAS MADEIRAS PRECIOSAS, DE 1 A 3 m/m DE ESPESSURA. FOLHAS DESCASCADAS DE CEDRO, PINHO, ETC., DE 1 A 5 m/m.

Portas compensadas e folheadas

FORNECEDORES DOS PRINCIPAES CONSTRUCTORES E DOS MAIORES EDIFICIOS
TACOS PARA SOALHO EM LARGA ESCALA

RUA CAMERINO N.º 87 — End. Telegr.: **EDMARO**
Teleph. **24-0080 — RIO**

EDGARD M RODRIGUES & C mad
Escriptorio e Vendas 87 Camerino..... 24-0088

C. PINTO, SOARES & CIA.
Rua Frei Caneca, 44
Fone 22-2889
PORTAS 6CAS FOLHEADAS
ARTIGO NOVIDADE
PORTAS COMPENSADAS E FOLHEADAS
PARA APPARTAMENTOS
COMPENSADOS E FOLHAS DE TODAS AS DIMENSÕES
MARCA "TRIUMPHO" E
MADEIRAS EM GERAL

Lourenço Bernini & Irmão
RUA VISCONDE DE ITAUNA N.º 17
Tel. 24-1090
ESPECIALIDADE EM MADEIRAS FINAS PARA MARCENARIA E CONSTRUCÇÕES.
FOLHAS DE IMBUIA, CEDRO, JACARANDA' DA BAHIA, ETC PORTAS COMPENSADAS E FOLHEADAS PARA APPARTAMENTOS.

O melhor stock sempre
renovado das mais lindas
Folhas de imbuia do Paraná
CEDRO E OUTRAS MADEIRAS
COMPENSADOS DE CEDRO
João Riograndense Marques
Rua Sant'Anna, 206
Tel. 22-4199

MADEIRAS E MATERIAES PARA CONSTRUCÇÃO

REIS, DUARTE & CIA. LTDA.
Edificio 13 de Maio, S. 507
TEL. 22-8364

ABRANTES & C LUIZ 28 1º Senhor Passos.. 24-2455
Affonso & Teixeira M 654 S Luiz Gonzaga.... 28-7875
Almeida Irmão & C escr 66 Passagem..... 26-0948
Almeida Irmão & C dep 20 Av Ruy Barbosa.... 25-1338
Alves & Andrade escr 22 S Pedro..... 23-3764
Alves de Oliveira & C 14 Pedro Alves..... 24-2173
Amadeu Ferreira & C
9 1º s 116/18 Av R Branco 23-0277
Amorim & Loureiro J F 50 Bened Hyppolito.. 24-0871
Andrade & Vasconcellos Ltda C
11 Estr Mons Felix 29-5071
Andresen J V 5 9º s 912/13 e 916 Lg Carioca... 22-5694
Anjos Caetano 28 2º s 2 Mavrink Veiga..... 23-3419
Antunes & Leitão 95 Itapiré..... 28-7134
Araujo A Costa 60/2 R Igualemy..... 28-4433
Araujo & C J 80/2 Cardoso Moraes..... 29-6011
Araujo David 35 Misericordia..... 23-1046
Arruda J 90 1º Av R Branco..... 23-5533
ARTHUR DONATO & C 43 B Itavapipe..... 28-4641



IMPERMEABILISANTE
DE CONFIANÇA — CONCENTRADO, ECONOMICO E DE FACIL USO.
Eng.º Hacker & C.º
R. JOSÉ BONIFACIO, 119 — S. PAULO
PEÇA AMOSTRA AO REPRESENTANTE NO RIO:
Coelho & Wolff Ltda.
R. LUIZ DE CAMÕES, 87
TEL. 24-3980

Bazar Piedade 100 Clarimundo Mello..... 29-4671
BERNINI LOURENÇO 17 Visc Inhauma..... 24-1090
Borges & Irmão João 337 Cattete..... 25-0503
Braga & C C 2 Prof Valladares..... 48-2401
Caillet Mauricio 103 1º s 4 Av R Branco..... 23-1191
Caldeira & C R 190 S Frei Xavier..... 28-3750
Carneiro & Neves Av Bodr Alves..... 24-1088

Se O ULTIMO ANDAR de seu edificio E' UM FORNO
APPLIQUE AS CHAPAS ISOLANTES
CELOTEX
BRAND
INSULATING CANE BOARD
ALEM DO CONFORTO TERA UM EXCELLENTE ASPECTO DECORATIVO.
AGENTES GERAES NO BRASIL
THE ARMCO International Corporation.
RUA DA ALFANDEGA, 81-A, 4.º and. — Phone: 23-4028

CARPINTARIA DA S A SERRARIA MOSS
Escriptorios e Officinas
Vendas de Madeiras atacado e varejo
148 B S Felix 24-2140
Carvalho Antonio Domingues 358 B Mesquita... 48-5806
CASA COUTO 280 C Bomfim..... 28-1537
Casa Couto filial 211 Av 28 Setembro..... 48-2338
Casa Domingos Joaquim da Silva S A filial
89 Arist Caire 29-2670

CASA DOMINGOS JOAQUIM DA SILVA S. A.
Directoria - São Pedro, 48..... 23-5678
Escriptorio Central - São Pedro, 48.... 23-0479
Repartições e Caixa, São Pedro, 48.... 23-0661
Serrarias e Armazens - Pr. São Christovão 28-0025
Madeiras e Materiaes, filial - Aristides Caire, 89 29-2670

Casa Lins 277 Lins Vasconcellos..... 29-4723
Castro & C Antonio 627/31 S Luiz Gonzaga.. 28-1200
Cerqueira M 65 Gen Caldwell..... 24-3130
Chagas Randolpho escr 19 4º Candelaria..... 23-0527
Comp Brasileira de Vendas S A dep na Maritima
Armz 3 Est Maritima 24-5274

TREETEX
FOLHAS ISOLANTES DE FIBRAS DE MADEIRA
CIA. FINLANDEZA S. A.
PRÇ. MAUA', 7 — 13.º ANDAR
Telephones:
Gerencia — 23-4569, Expediente — 23-4461

Comp Brasileira de Vendas S A secç cimento Perús
137 6º s 609/10 Av R Branco 23-5028
COMP CONSTR NAC S A
Deposito e Pedreira 103 Rego Barros... 24-2110
Comp Constructora Pederneiras S A almoxarifado
64 Av Lima 24-1598
COMP FORNEC DE MATERIAES 35/9 Frei Caneca 22-4424 / 22-4135 / 22-7740
Comp Fornec Materiaes dep 210 Pedro Alves... 24-5431
Comp Fornec Materiaes dep 134 Pr Cajú..... 28-1248
Comp Fornec Materiaes dep Av Pasteur..... 26-1308
Comp Fornec Materiaes Quatro..... 24-5432

PARQUET PAULISTA Ltda.
(Fabricantes)
ESCRIPTORIO:
RUA TREZE DE MAIO, 33-35 (EDIFICIO 13 DE MAIO) 5.º ANDAR — SALA 505 — TELEPHONE 22-9278 — RIO.
FABRICA: RUA FRANCISCO EUGENIO, 396
TELEPHONE 28-5673 — RIO.

COMP MECH E IMPORT DE S PAULO
34 Alfandega 23-1655
Comp Nac Cimento Portland
7 14º s 1401 Prç Mauá 23-2030
Comp Nac Cimento Portland dep cimento
Prç Mar Hermes 24-0106
Comp Pinheiro escr 9 1º s 107 Av R Branco.. 23-5030

COMPANHIA PINHEIRO
PINHO DO PARANÁ
AV. RIO BRANCO, 9 - 1.º - SALA 107 — TEL. 23-5030. — DEP.: RUA ALPHA, 112 — 24-5766.
Director:
DR. ARTHUR LINS DE VASCONCELLOS LOPES

Cordeiro & C Antonio 8 C Bomfim..... 28-7171
Costa Mendes Jayme 82 Prof Esther Mello..... 28-5130
Dain Simão escr 132 1º Ouvidor..... 22-8803
Dias Gomes M 295 Buenos Aires..... 24-5150
Dias Moreira & C 222 Saco Cabral..... 24-1061
Duarte Carneiro 103 1º s 4 Av R Branco..... 23-1191
Empr de Areaes Ltda 7 17º s 1709 Prç Mauá 23-4974
Faria Wilberg & C Ltda 26 1º S Pedro..... 23-4684
Fernandes J J 298 Otto Simon..... 27-4712
Ferreira Lourival Teixeira dep 13 Av Exercito.. 28-7610
Figueiredo Cicero 49 1º Buenos Aires..... 23-5029
Fonseca Mauricio 101 S Luiz Gonzaga..... 28-3184

Forte do Meyer 266 Archias Cordeiro..... 29-1703
Frota Nogueira A 193A Av Salvador Sá..... 22-2900
Giordano Irmãos 513 Lins Vasconcellos..... 29-2875
Gomes Guimarães Antenio 366 Estr Braz Pinna 29-6729
Gonçalves & C C A 53A B S Felix..... 24-1073
Gonçalves Dias & Delgado 310 Av 28 Setembro 48-2391
Guenter Paul & Peixoto 110/12 Av Lima..... 24-2025
GUIMARÃES & C S 66 Lavradio..... 22-4773
GUIMARÃES & C., S.
ARMAZEM DE MADEIRAS E MATERIAIS PARA CONSTRUCÇÃO
Especialidade em Madeiras serradas proprias para Marcenarias, Carpintarias molduras e recortes de toda a especie PREÇOS CONVIDATIVOS.
S. GUIMARÃES & C.
Matriz: R. LAVRADIO, 66 — Tel. 22-4773
GUIMARÃES NEVES & C 91 Gen Camara.... 24-3891
Guimarães Neves & C 759 S Christovão..... 28-1303
HIME & CO.
THEOPHILO OTTONI, 52
TELEPHONE 23-1741

Irmãos Amaral Nogueira escr 201 Riachuelo.... 22-4728
Irmãos Duncan 113 1º Ourives..... 24-5892
Itiberê da Cunha & C Carlos 47 6º Alfandega 23-4666
Johnsson & C F 61 Th Ottoni..... 23-0607
José Furtado & Araujo 58 1º Candelaria..... 23-3736
Josino Martins & C 750 Estr Nova Pavuna.... 29-2270
KAMENETZ L Z 19 7º s 2 Gen Camara..... 23-4579
Laino & Cersosimo dep 93 Corrêa Dutra..... 25-0497
Lino & C Ltda 124 Sto Christo..... 24-5792
Lopes Rabello & C 52 Bened Ottoni..... 28-1217
Loureiro Albino 120 Maria Passos..... 29-8398

PINHEIRO, GUIMARÃES & COMP.
IMPORTADORES
Rua Visc Inhauma, 87/89
TELEPHS. **23-0338 — 23-0442 —**
TELHAS PLANAS — COLONIAES — CUMIEIRAS — CANOS DE CHUMBO — FOGÕES A GAZ — TUBOS PARA AGUA E VAPOR — TIJOLOS FURADOS — CIMENTO — FERRO — COBRE P/CALHA — CARRINHOS — PÁS — PICARETAS E ETC.
DEPTOS.: R. Equador, 226/32

Machado Bastos & C 301 Manoel Victorino.... 29-1149
Machado Bastos & C serr 39/51 Pr S Christovão 28-1625
Machado João Olyntho 19 5º s 7 Gen Camara. 23-2580
Magalhães & C Fernando 28 Lavradio..... 22-2926
Manoel Pedro & C escr 231/37 Fig Mello..... 28-2241
Manoel Pedro & C serraria 231/37 Fig Mello.. 28-3549
Martins João de Souza 572 Cardoso Moraes.... 29-6708
Mathias José 1071 Copacabana..... 27-5134
Mello A Bento 12 Lobo Junior..... 29-6413
Mello & C F C 242 Equador..... 24-2552
Mendes d'Abreu M 35A Catumby..... 22-4207
Mendes Dias A 206 Dr Sá Freire..... 28-7703
Menezes & Lemos 50 Av Lima..... 24-4134
Menezes Lemos & C 97 Visc Inhauma..... 24-6458
Menezes Pedro C T 109 2º s 2 7 Setembro..... 22-6639
Mercadante José 148 Th Ottoni..... 24-4825
Mesquita Bastos & C 49 Misericordia..... 23-1230
Mesquita & C Albino 22 D Manoel..... 23-1427

CASA PROGRESSO e SERRARIA PROGRESSO
Madeiras, Materiaes, Tintas e Papeis pintados
BOMBEIRO HYDRAULICO
— Teleph. 29-0781 —
J. S. BIRAS & CIA.
FERRAGENS, LOUÇAS E FANTASIAS
RUA DR. ARCHIAS CORDEIRO N.º 268 - MEYER

Meyer Richard 62 1º Candelaria..... 23-3236
Meyer Richard dep 210 Pr S Christovão..... 28-3135
MITCHELL W 33 Av R Branco..... 23-2638

MOSS S A SERRARIA
Escriptorios e Officinas de Carpintaria
Vendas de Madeiras atacado e varejo
148 B S Felix 24-2140
Motta & C Oscar 80 5º Candelaria..... 23-1069
Nascimento Gonçalves & C 162 Mach Coelho... 22-1608
Nascimento Gonçalves & C 13 Antunes Maciel.. 28-0039
Nascimento Luiz Pereira 19 Clarimundo Mello.. 29-1151
Neves Antonio 58 Fr Caneca..... 22-9650
Neves & Corrêa 20 Fr Caneca..... 22-2936
Oliveira & Irmão João 19 Coqueiros..... 22-7841
Oliveira Luiz da Silva escr 13 Juvenal Galeno.. 29-6454
Oliveira Magalhães & C 55 Constituição..... 22-0394

CEZAR M. PINTO
Successor de LUZES & CEZAR LTDA.
MATERIAES PARA CONSTRUCÇÃO
Grande variedade de madeiras: Cedro, Imbuya, Peroba, Pinho de Riga e Paraná. Tijolos, Cal, Barro, Cimento, Manilhas, Cestos, Zinco, etc.
Rua Visconde de Itauna, 21
Teleph. 24-3960

PARQUET PAULISTA LTD
33/7 5º s 505/7 13 Maio 22-9278
Paul & C Richard 102 Av Lima..... 24-4311
Pessôa & C Ltda A 300 Equador..... 24-1541
PINAUD E 171 1º Rosario..... 23-5564
Pinheiro Guimarães & C 228/232 Equador..... 24-2872
Pinto Cezar M 21 Visc Itauna..... 24-3960
Pinto Soares & C C 44 Frei Caneca..... 22-2889
Porto Moitinho & C tijol administr 32 Equador 24-4731
Ribeiro & C Satyro 12/4 Av Salv Sá..... 22-4609
Ribeiro & Pinho 101 Visc Itauna..... 24-1382
Richard Paul & C 102 Av Lima..... 24-4311
Riograndense Marques João 206 Sant'Anna..... 22-4199
Rocha Francisco Pinto 27 B Torre..... 27-0899
Rodrigues Alves & C 200 Lavradio..... 22-1069
Rodrigues de Souza Manoel
2998 Av Automovel Club 29-8198

J. VELLOZO & CIA.
Madeiras e Materiaes Nacionaes e Estrangeiros
Escriptorio e Serraria:
R. BENEDICTO OTTONI, 102 — TEL. 28-2285
SUCCURSAL:
RUA S. CLEMENTE, 33 — TEL. 26-0647

Sá Adolpho 38 Candelaria..... 23-4602
Santos Antonio Dias 256 Senado..... 22-3472
SERRARIA MOSS S A
Escriptorios e Officinas de Carpintaria
Vendas de Madeiras atacado e varejo
148 B S Felix 24-2140
Sika Ltda 164 Paula Britto..... 48-0317
Silva & C Custodio 490 Cardoso Moraes..... 29-6154
Silva & C José da 36 Carlos Seidl..... 28-0461
Soares da Costa & C 31/5 Beco Ferreiros..... 23-0627
Souza Cassiano Augusto 318 Leopoldina Rego... 29-6400
Tavares de Souza & Irmão mad materiaes para constr e escr 174 Itapemerim..... 26-2060
Teixeira Alvaro 246B Dias Ferreira..... 27-5786
Teixeira Lamartine 20 1º s 8 1º Março..... 23-2432

LUIZ ABRANTES & CIA.
Exportadores de Madeiras
RUA SENHOR DOS PASSOS, 28-1.º
TEL. 24-2455 — RIO DE JANEIRO
RUA GENERAL OSORIO, 40
Caixa Postal 30 — Victoria
E. ESPIRITO SANTO
— End. Tel. "Lubran" —

Vasconcellos J Lourenço 32 José Vicente..... 48-5675
Vasconcellos J Lourenço 728 B Mesquita..... 48-2686
Vasconcellos R C 4 Gen Bellegarde..... 29-4309
Vaz & C A N 239 S Pedro..... 24-1289
Vellozo & C J succursal S Clemente
33 S Clemente 26-0647
Vinha Fernandes & C escr e serr 251 Julio Carmo 22-2534
Vivacqua Vieira S A 13 1º S Bento..... 23-4953
Wanderley & C Ltda C 763 S Christovão..... 28-2832

MALACACHETAS

JAYME LOUREIRO & C 171 Conceição..... 24-6304
Remer Victor 70 1º Ledo..... 24-2991

MALACACHETA
Jayme Loureiro & C.
RUA CONCEIÇÃO N. 171
TELEPHONE **24-6304**
Temos em stock todos os typos de malacachetas, especialmente para ferro de engommar, fornos de padaria, construcções de cimento armado, pinturas, etc. — **PREÇOS REDUZIDOS**

VICTOR L. T. KRONHAUS
Edificio d'A Noite. Sala 610, 6.º and. — Tel. 23-4509. — Mica para Industria e Construcção. Branca e em cores, todos os typos.

Werner Frank & C 142 S Pedro..... 23-3946

MALAS

Fabrica de Malas Progresso
Vendas por atacado e a varejo — Executamos qualquer concerto
Borges Martins & Cia.
R. LAVRADIO, 55 — TEL. 22-1119

Andrade João Alves Pereira 61 Lavradio..... 22-1082
Bazar Orensano 77 Carioca..... 22-1464
Borges Martins & C 55 Lavradio..... 22-1119
Casa Compostela 63 Carioca..... 22-2948
CASA MARINHO FABR 70 7 Setembro..... 23-5220
Casa Nicac 28 Quitanda..... 22-6636
Casa P Sequeiros 69 Carioca..... 22-5970
Casa União 47 Av Mar Floriano..... 24-5674
Dantas F Mello José 55 Andradas..... 24-0269
Eisenberg & C 226 S Pedro..... 24-3895
Eisenberg & C filial 40 Carioca..... 22-0279

A MALA CARIOCA
MARCA REGISTRADA
ARTIGOS PARA VIAGENS E TAPEÇARIAS
Taboas, Sotelino & Cia.
Carioca, 13 — Tel. 22-5570

Fabrica Malas Luso Brasileira 89 Lavradio..... 22-5529
Fabrica Malas Nacional 166 Sen Pompeu..... 24-1392
Fabr Malas S Christovão 206 Senhor Passos... 24-3038
Fabr Malas S Christovão 283 Gen Camara..... 24-0155
Fabrica de Valises 167/69 Sto Christo..... 24-2396
Ferreira & Irmão 56 Costa..... 24-1779
Garcia L G 225 Av Mar Floriano..... 24-0946
Gonçalves J Espirito Santo 70 Costa..... 24-3659
Gouvêa Aquilino 227 Senhor Passos..... 24-2265
Kazan Dib 273 Alfandega..... 24-5520

FÁBRICA DE MALAS LUZO BRAZILEIRO
VENDAS POR ATACADO E A VAREJO
CONCERTA-SE QUALQUER ESTILO DE MALAS
A. Conceição Carvalho
89, RUA DO LAVRADIO, 89
Fone 22-5529

Maia Americana A 39 Republ Perú..... 23-1506
Mala Carioca A 13 Carioca..... 22-5570
Mala Ingleza A 43 Carioca..... 22-1562
Pereira Arthur Jesus 33 Lavradio..... 22-0963
Rivera Sobrinhos & Gonzalez 57 Carioca..... 22-8756
Rodrigues & Irmão A J 46 Costa..... 24-5870
Vasquez & C E 43 Carioca..... 22-1562
Vasquez Indalecio Vergara 207 Av Mar Floriano 24-6463
Zilberleib Simão 73 Av Mar Floriano..... 24-4420

MANEQUINS

CASA ARTHUR
NÃO COMPREM SEM VER NOSSOS PREÇOS
RUA LUIZ DE CAMÕES, 2 — TEL. 22-9356

Klayman & Irmão Mordka 187 Bella..... 28-0069
Lourenço & Rodrigues fabr 134 Invalidos..... 22-7007

MANICURES E PEDICURES

GEADA-CALLISTA
PEDICURE - DIPLOMADO
"Technica Especialisada" em unhas encravadas, callos e cravos de qualquer natureza. Tratamento indolor. — **"CONFORTO, ASSEIO, HYGIENE"**
á RUA GONÇALVES DIAS, 67 — 3.º and.
TELEPH. 22-1643 (Elevador)
TEM MANICURE
Resid.: teleph. 22-5798
"ATTENDE CHAMADOS A DOMICILIO"

ACADEMIA SCIENTIFICA DE BELLEZA
Salões de Tratamentos: 115-1.º, r. Rep. Perú - 22--4685. Perfumarias e Tratamentos: 166, r. 7 de Setembro - 22-1701. Escriptorio e Deposito, 49, r. Marq. de Abrantes - 25-0417.

ALMEIDA MARGARIDA callista
13 1º s 1 Lg Carioca 22-1595

ARISTIDES, CALLISTA
TRATAMENTO DE UNHAS ENCRAVADAS DAS 8 DA MANHÃ EM DIANTE

— ATTENDE CHAMADOS A DOMICILIO —
Av. Rio Branco, 137
(EDIFICIO GUINLE)
TEL. 23-0555

Belpomo Sabino prof 43 Comte Baptista Neves. 27-1360
Braga Miguel callista 36 5º Tv Ouvidor..... 23-0502

CALISTA
THOMAZ TEIXEIRA MENDES
AV. RIO BRANCO, 111 - 3.º - S/308
Tel. 23-5278

CALLISTA - CARUSO
Tratamento de unhas encravadas. Attende a domicilio
CONS.. GONÇALVES DIAS, 74 - 1.º
Tel. 22-4117 — Res.: Tel. 28-6135

Carreira Jayme callista 151 2º s 4 Av R Branco 22-6662
Geada callista 67 3º s 33 Gonç Dias..... 22-1643
Gonzalez J 78 1º Gonç Dias..... 23-5416

CALISTA - PEDICURO
Miguel Braga
Consultorio e Residencia:
TV. OUVIDOR, 36 - 5.º (ANTIGA SACHET)
TELEPHONE 23-0502

INST DE BELLEZA MME CLEMENT
92 1º 7 Setembro 22-1510

MADAME CAMPOS
Salões de Tratamentos: 115-1.º, r. Rep. Perú - 22--4685. Perfumarias e Tratamentos: 166, r. 7 de Setembro - 22-1701. Residencia: 49, r. Marq. de Abrantes - 25-0417.

Mattos callista 43 1º Carmo..... 23-1444
Mendes Thomaz T callista
111 3º s 303 Av R Branco 23-5278
Moledo Francisco Vara 31 1º Uruguayana..... 22-4963
Nery Nascimento prof 133 1º Ouvidor..... 22-0090

CALISTA
PARA SENHORAS E CAVALHEIROS - INST. X
MANICURES, MASSAGISTAS, CABELLEIREIROS, LIMPEZA DA PELLE, ETC.
OUVIDOR, 133 - 1.º — 22-0090

Pereira Aristides 137 loja 1/3 Av R Branco.... 23-0555
Pereira Iracema 44 1º 7 Setembro..... 23-2489
Prata A D callista 44 1º 7 Setembro..... 23-2489
Rodriguez Annita 78 1º Gonç Dias..... 23-5416
Rodriguez F callista 1/5 1º s 112 Lg Carioca. 22-0783

JOÃO M. DOS SANTOS
(CALLISTA)
ESPECIALISTA EM CALLOS, UNHAS ENCRAVADAS E CRAVOS
— ATTENDE A SENHORAS E CAVALHEIROS —
Das 8 ás 18 horas — Feriados das 8 ás 12 horas
AV. PASSOS, 27 - 1.º (POR CIMA DA CASA DE BANHOS)
Rio de Janeiro - Tel. 22-6346

SALÃO PARIS ALEXANDRE cabell
45 1º Uruguayana 22-0758
Santos João M 27 1º Av Passos..... 22-6346
Villas Bôas Cacilda 41 Senado..... 22-4201

MANTEIGA

Abreu de Souza & C escr 172 Livramento..... 24-4247
Albrecht O 598 Copacabana..... 27-5996

MANTEIGA "Estrella Matutina"
Fabricantes: Nogueira Irmão & C.
Carandahy — Minas Geraes
Deposito — R. Rezende, 62
TELEPH. 22-3628 — RIO

Bokor Artur 14 Leandro Martins..... 23-1233
Bonaccorsi & C Alberto 272 S Pedro..... 24-3475
Bordeaux & C 68 1º Acre..... 23-4335

MANTEIGA EXTRA
"Halos"
Telephone 23-3326
Empacotamento automatico
Industrias Reunidas Fagundes Netto, S/A
ENTREPOSTO FRIGO-LACTEO
RUA DOS OURIVES, 143

Fabrica Leca 598 Copacabana..... 27-5996
HALOS 143 Ourives..... 23-3326
Industrias Reunidas Fagundes Netto S A
143 Ourives 23-4864
Irmãos Rocha Possas & C 127 Andradas..... 24-2723

MANTEIGA AVIAÇÃO
Tel. 22-3022
AV. GOMES FREIRE, 76



Ribeiro Salgado & C 14 João Alvares..... 24-6725
Sta Mathilde fabr 164 Conceição..... 24-0471
Tavares & C A 20 Mercado..... 23-5047

MARCENARIAS

A BÔA CASA

Moveis de Escriptorio

RUA S. PEDRO, 55 **23-3178**

Agostinho Leandro Loureiro 201/3 Sant'Anna.. 22-1076
Albino Barros & C fabr 76 1º Gen Pedra..... 24-6053
Alves & Cambeiro 24A Beco Bragança..... 23-3422
Alves Manoel M 122 Gen Pedra..... 24-4584
America 133 Saec Cabral..... 24-2284
Araujo Fernandes Antonio 78 Mach Coelho..... 22-0441
Augusto & Silva 8 Bened Hyppolito..... 24-0878

MOVEIS LAMAS
(INTERESSAM AOS ECONOMICOS)

PARA RESIDENCIAS E ESCRIPTORIOS

Baptista Albino 83/5 Rezende..... 22-5940
Barros Joaquim Ferreira 138 Sant'Anna..... 24-4871
Bastos José Ferreira 402 Sen Euzebio..... 24-3778
Brasil 183 Av Salv Sá..... 22-9633
Cadeira Americana A 240 S Pedro..... 24-4326
Cadeira Brasil 173 Conceição..... 24-5879
Campos Joaquim Ferreira 106 Senhor Passos... 24-4373
Cancella M F 51 Senhor Passos..... 24-3605

MARCENARIA CANCELLA
— Especialidade em Moveis, Balcões e Vitrinas —
SENHOR DOS PASSOS, 51
PHONE: **24-3605**
M. F CANCELLA

Cardoso Minervino 1332 Uranos..... 29-6742
Carpintaria e Marcenaria Moreira 259 Gen Camara 24-6073
Casa N S da Conceição 96 Clarimundo Mello... 29-2551

CASA VERDE MOVEIS ARTISTICOS
86, RUA SEN. EUZEBIO, 88 - 24-4078

Cavalcanti de Albuquerque A Vaz Senado..... 22-6937
Cecotto M R mov fabr 108 Marq Sapucahy..... 24-4197
Chara José da Penha 250 1º S Pedro..... 24-1936

Casas BELLA AURORA
MOVEIS DE LUXO - MOVEIS DE FINO GOSTO
MOVEIS ESTOFADOS E TAPEÇARIAS
CATTETE, 78-80, matriz - CATTETE, 55-57, filial
25-1891 **25-3633**

Coelho Antonio Augusto 48 Bened Hyppolito... 24-6230
Coelho Luciano Felix 123 Costa..... 24-6148
Corrêa Abel 581 Visc Itaúna..... 22-7855
Costa Augusto Carvalho 59 Ledo..... 24-1666
Costa Pereira & Vianna 192 Sen Pompeu..... 24-0247
Coutinho & Gonçalves Sebastião 207 Livramento 24-3527
Cruz 107 Bened Hyppolito..... 24-3202
Cruzeiro do Sul 85 Julio Carmo..... 24-4933
Czarny & Irmão Basilio 29 B Iguatemy..... 28-5701
Dias & Santos J 66 Gen Pedra..... 24-3247
Domingues Rodriguez & C 237 Senado..... 22-0391
Esteves Filho & Fernandes 101 Fr Caneca..... 22-9251
Estrella 11 José Bernardino..... 22-3257
Fabr Geladeira Guarany 125 Marq Sapucahy... 24-1471
FABR MOVEIS ARTISTICOS 65 Bento Lisboa 25-2129
Fabr Moveis Fernandes de Souza 47 B Ubá.... 28-3917
FABR MOVEIS LAMAS 100/10 Mello Souza.. 28-4478
Falletti José 66 Bened Hyppolito..... 24-2674
Faria Americo Lopes 178 Senhor Passos..... 24-6412
Ferreira 70 Ubaldino Amaral..... 22-6139
Ferreira Abilio 353 Saec Cabral..... 24-5936
Ferreira & Amorim Albino 88 Ypiranga..... 25-3581
Ferreira Francisco 232 Senhor Passos..... 24-2826
Ferreira Luzia Modesta 205 Gen Pedra..... 24-2647
Ferreira da Silva A 179 B S Felix..... 24-5574
Freamundense 38 Moncorvo Filho..... 24-4696
Freitas Armindo 65 Bento Lisboa..... 25-2129
Giulianotti & Rizzo 56A Siqueira Campos..... 27-4660
Golubov Isaac 1 2 Av Vieira Souto..... 27-4182
Inverno Leonardo Antonio 62 Lavradio..... 22-2668
Irmãos Torres 130 Gen Pedra..... 24-1748
J Palermo & C 146/50 Riachuelo..... 22-5862
José Gaspar & Almeida 493 24 Malo..... 29-2250
José Ignacio & Irmão 70/2 Lavradio..... 22-2986
LAMAS MARCENARIA 100/10 Mello Souza... 28-4478
Laubisch & Hirth Carlos fabr de moveis 81/7 Riachuelo 22-5130
Leitão José da Costa 213 America..... 24-2119
Lemos & Gomes 141 Invalidos..... 22-3844
Lopes Manoel 235 Cattete..... 25-1738
Luso Brasil 78 Salvador Mendança..... 28-4597

M. M. RODRIGUES
ORNATOS DE MADEIRA PARA MOVEIS
SENADO, 215 TEL. 22-6065

Marimba Manoel R 8 Prç Eng Novo..... 29-3182
Marotta & C Sergi 231 Sacca Cabral..... 24-1628
Marques Silva 101 Passagem..... 26-0439
Martins L S 111 Alfandega..... 23-5701
Martins M Corrêa 98 1º Tv Partilhas..... 24-3698
Martins de Sá & C 79 Visc Itauna..... 24-2839
Meirelles 103 Costa..... 24-0654

MOVEIS LAMAS
(INTERESSAM AOS ECONOMICOS)
PARA RESIDENCIAS E ESCRIPTORIOS

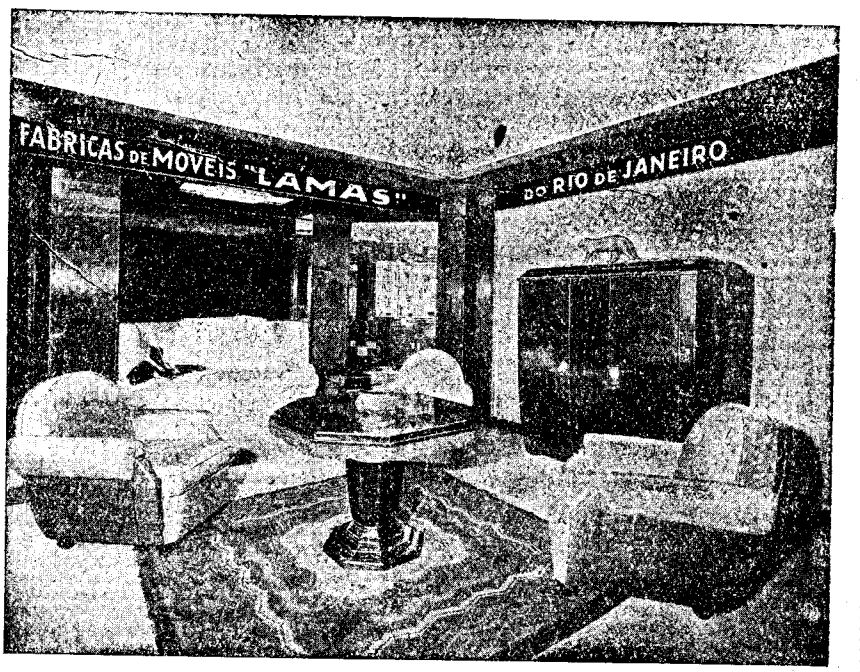

MATRIZ: **R. MELLO E SOUZA, 100/8** FILIAES: **R. GUTTEMBURGO, 57**

Mendes & Cabral 124/28 Costa..... 24-0379
Mendes Casimiro 344 Sen Euzebio..... 28-2620
Moreira Camillo 142/4 B S Felix..... 24-5461
Moreira & Coelho M 187 B S Felix..... 24-5542
Moreira Miguel fabr cadeiras 83 Frei Caneca... 22-0682
Moreira Violanto M 113 Bened Hyppolito..... 24-6693
Moura Antonio Santos 3 Arcos..... 22-2517
Oliveira Rodrigues & C 78 Sen Pompeu..... 24-3935
Pacheco Aurelio da Costa 142 Sant'Anna..... 24-3699
Paiva & Irmãos A 71 Machado Coelho..... 22-9390
PAREDENSE 150 Gen Pedra..... 24-1191
Pereira 149 Visc Itauna..... 24-0656
Pereira & Fernandes Alvaro 17 Pedro Americo.. 25-0113
Pereira & Otero 335 Fr Caneca..... 22-3390
Pinto & Giesta 246 S Pedro..... 24-1115

CHAPAS ISOLANTES DE FIBRAS DE MADEIRA
INSULITE
The Original Wood Fibre Insulating Board
O 1.º no mercado - e ainda o melhor. Tel. 23-5087.
Dr. Bloem & Cia. Ltda. R. Alfandega, 93 - 1.º

Queiroz & Gioia A 105 Visc Itauna..... 24-5592
Repitzky & Furkenitch A 70/2 Riachuelo..... 22-4249
Republica 22 B S Felix..... 24-0785
Ribeiro Antonio Dias 9 Riachuelo..... 22-8738
Ribeiro Patricio 57 Frei Caneca..... 22-6998
Rodrigues & Cunha 58 Alvaro Miranda..... 29-4122
Sá & Milano 89 Lapa..... 22-3103
Sameiro José Ferreira 88 Gen Caldwell..... 24-5244
Santo Christo 269 Sto Christo..... 24-0687
Santos Augusto Dias 58 Sen Euzebio..... 24-1467
Santos Carlos 120 Ipanema..... 27-2095
Santos Domingos 468A Vol Patria..... 26-3241
S Jorge 142 S Luiz Gonzaga..... 28-7626
Sarro & Panza 65 Senado..... 22-6493
Saverio Guido 14 Av Salv Sá..... 22-5496
Scheeffer & C Ltda G A 244 Senado..... 22-9767
Scheeffer & C Ltda G A 244 Senado..... 22-8821
Schütte Filho Otto 166 1º Conceição..... 24-5116
Sequeira José 135 B S Felix..... 24-2469

Marcenaria & Carpintaria
Installações de Escriptorios, Bancos e Casas Commerciaes em geral — Moveis de qualquer estylo
GUIDO SAVERIO
AVENIDA SALVADOR DE SA' N.º 14
TELEPHONE 22-5496

Silva Adelino 462 Caminho Freguezia..... 29-6217
Silva & Crespo 36 Pinto Figueiredo..... 48-4214
Silva João Francisco 42 Leandro Martins..... 24-4084
Silva M 119 Machado Coelho..... 22-8503
Soares Almeida Albino 128 Sorocaba..... 26-2703
Soeiro Albano Augusto 526 Sen Euzebio..... 24-4652
Soeiro & Filhos 291 Visc Itauna..... 22-7184
Souza & C João Alexandre 18 B S Felix..... 24-6880
Souza Mario 91 Fr Caneca..... 22-5827
Staccioli Alexandre 18 Rezende..... 22-0556
Teixeira & C M M 258 S Pedro..... 24-2179
Torelli & C Ltda R 147 Conceição..... 24-4774
Tufani Generoso 167 Frco Eugenio..... 28-7155
V ALVES LAMAS 100/10 Mello Souza..... 28-4478
Ventura F Moura 98 Gen Pedra..... 24-0150
Vera Cruz 179 Mariz Barros..... 28-8278
Vieira & Bastos 129 Sen Pompeu..... 24-2449
Vieira & C Manoel 221 Senhor Passos..... 24-3166
Waldeck Pinto G 106 Camerino..... 24-0823

MARCHANTES DE CARNES VERDES

Caruso Domingos 55 Escobar..... 28-2191
Caxias & C Sen Euzebio..... 24-3405
Comp Matadouro Iguassú S A escr 28 4º s 7 Mayrink Veiga 24-1311
Comp Matadouros Modelos 66 2º Gen Camara.. 23-3036
Furtado & C Ltda J distr carnes Sen Euzebio.. 24-3121
Goulart F Vieira 109 1º s 3 Av Rio Branco... 23-5109
Goulart Francisco Vieira 226 Cam Maria Angú.. 29-6006
Martins & C Ltda João 28 6º s 1 Mayrink Veiga 24-6397
Martins & C Ltda João Sen Euzebio..... 24-3113
Oliveira Irmãos Ltda escr 81 1º Andradas..... 24-5668
Pinto & C Ltda Antonio 28 6º s 2 Mayrink Veiga 23-2462
Schmidt Junior Gustavo A 103 3º s 3 Av R Branco 23-3203
Souza Mendes Arthur Sen Euzebio..... 24-3155

MARMORISTAS

Almeida Guerra M 422 Sen Euzebio..... 24-3278
Antonio Rosa 44 Maria Freitas..... 29-8315
Areal M F 213 Senhor Passos..... 24-5293
Bellarmino & Carlos 354 Pr S Christovão..... 28-2326
Brandão Simões & C 118/20 Annibal Benevolo 22-8842
Brandão Simões & C 296 Equador..... 24-0547

HEITOR USAI
MAUSOLEOS
DE GRANDE ARTE E
ALTARES
Rua Gen. Polydoro, 294
26-2549

Campanhã J & S granito 176 Mena Barreto... 26-1344
Candos Silva & C 272 Gen Polydoro..... 23-0168
Cecutto M & 108 Mariz Sapucahy..... 28-4197
Cianci Irmão & C 859 Pr S Christovão..... 28-1928
COMP MARMITO S A 128 Assumpção..... 26-2517
Costa José Vicente 270 Pr S Christovão..... 28-2873
Di Palma Serardigo granitos e marmores 57/9 José Clemente 28-5723
Dias Manoel João 171 Sto Christo..... 24-4329
Faria & C J 282 Gen Polydoro..... 26-0532
Ferreira de Oliveira Joaquim 266 Gen Polydoro 26-3238
Fulanetto & C V 139 Dr Sá Freire..... 28-0936
Gonçalves Contreira Geraldo 21 Av Salv Sá.... 22-4454
Guarneri Enrico escr 4 1º Av R Branco..... 23-0640
Guarneri Enrico 262 Carlos Seidl..... 28-3814
Irmãos Papais Ltda 39A Lopes Souza..... 28-5170
Jorge & Garcia 245 Gen Caldwell..... 22-9415
Mandim A L 222 America..... 24-1620
Mandim & C offic 13 Lg Madre Deus..... 24-0395
MARANDINO & IRMÃOS ANTONIO 187 Av Salv Sá 22-7958
Marmetal S A armz 124 Ev Veiga..... 22-9547
Marmifera L Brasileira Ltda 228 Bella..... 28-0532
Marminindustria Ltda 71 S Christovão..... 28-2509
Marmonix Ltda 9 1º s 114 Av R Branco..... 23-4289

MARMORE NACIONAL
O MELHOR E MAIS BONITO DO MERCADO
NÃO TEM CONCURRENTES
PEÇA-NOS ORCAMENTOS
JAZIDAS, SERRARIAS E OFFICINAS PROPRIAS
DISTRIBUIDORES EXCLUSIVOS DOS MARMORES DE SETE LAGOAS, DE
IRMÃOS SIMÕES
GRANDE PREMIO E GRANDE MEDALHA DE OURO NA 3.ª FEIRA DE AMOSTRAS DE SÃO PAULO
Brandão, Simões & Cia.
OFFICINA:
Rua D. Julia, 118/120
Phone 22-8842
SERRARIA:
Rua Equador, 296
Phone 24-0547
Com desvio de todas as Estradas de Ferro

Marmoraria Carioca Ltda 18 Av Salv Sá..... 22-6515
Marmoraria Carrara 59/61 Senado..... 22-2629
Marmoraria Central 76A Conceição..... 24-4423
Marmoraria Gato 81 Visc Itauna..... 24-6094
Marmoraria Mattoso 9 Mattoso..... 28-6195
Marmoraria Rocha 163 Arist Lobo..... 28-5169
Marmoraria S Pedro 325 S Pedro..... 24-1322
Neves & Bastos 200 Sant'Anna..... 22-4341
Oliveira Joaquim Ferreira 278 Gen Polydoro.... 26-0928
Oliveira & Pestana 327 S Pedro..... 24-2343
Rodrigues Pereira M 261 Senado..... 22-4255
Santos José Francisco 69/71 Senado..... 22-8820
Silva Areal & C 106 Av Lima..... 24-4269
Souza J M 308 Frei Caneca..... 22-5269
Usai Heitor escr 294 Gen Polydoro..... 26-2549
Vieira David Pinto 15 Visc Itauna..... 24-2408

MASSAGISTAS

ACADEMIA SCIENTIFICA DE BELLEZA
Salões de Tratamento: 115-1.º, Rep. Perú, 22-4635
Perfumarias: 115-1.º, Rep Perú 22-1184
Perfumarias e Tratamento: 166, 7 Setembro 22-1701

Brandt Margarida Mlle 109 Marq Abrantes.... 25-1170
Campello Enéas 38 Marrecas..... 22-4452
INST DE BELLEZA MME CLEMENT 92 1º 7 Setembro 22-1510
INST PHYSIOPLASTICO 86 1º 7 Setembro... 22-4848
Jenkel Lena 143 Marq Abrantes..... 25-3207
Led Marie 138 1º s 3 Ouvidor..... 22-0900
MADAME CAMPOS
Salões de Tratamentos: 115-1.º, r. Rep. Perú - 22-4635. Perfumarias e Tratamentos: 166, r. 7 de Setembro - 22-1701. Residencia: 49, r. Marq. de Abrantes - 25-0437.
Pujol Mario 92 8º Pte Flores..... 22-7544
SALÃO PARIS ALEXANDRE cabell 45 1º Uruguayana 22-0758
Santos Marianna L 11 Domingos Ferreira..... 27-1754
SILVA AVELINO L 153 Bened Hyppolito..... 22-9521
Werneck Raul 152 Ipanema..... 27-0440

INSTITUTO DE MASSAGENS E ORTHOPEDIA
DIRECÇÃO MEDICA
Dr. Joaquim Dias J.or
DIRECÇÃO TECHNICA
Mme. Tyyne Saarva
Edificio Standard, 3.º andar.
Tel. 22-9553
Funcciona nos dias uteis das 7 ½ ás 12 e das 14 ás 19 horas.
Massagens medica, hygienica, estimulante ou calmante para tratamento de fracturas, paralysias, obesidade, má circulação, rheumatismo, insomnia, etc. Fricções com agua ou diversos preparados medicinaes. — Raios Ultra-violeta e Infra-vermelhos.
CURSO DE MASSAGISTAS
Ensino theorico e pratico
Peça prospecto. Massagistas já diplomados para familias.

MASSAMES, CABOS E LONAS

ARMAZEM DE MASSAMES
— E —
FABRICA DE ESTOPAS
Gaxetas, Encerados, Oleos, Graxas, Alcatrão, Cabos de aço, Manilha, Cairo, Linho alcatroado, Lonas, Tintas, Vergalhões de cobre, e todos os artigos para Fabricas e Estradas de Ferro.
A. R. LISBOA & CIA.
Successores de A. R. Lisbôa
— 21, RUA DO MERCADO, 21 —
Telephones: 23-2502 — 23-2503
Filial: Rua Visc. Inhauma, 37
Telephone 23-1567

Barbosa & C Juscelino 121 1º Março..... 23-2241
Lisboa Antonio R 91 1º Março..... 23-5541
Lisboa & C A R 21 Mercado..... 23-2502
Lisboa & C A R 21 Mercado..... 23-2503
Lisboa & C A R cabos 37 Visc Inhauma..... 23-1567
Rocha Couto & C armz 133 1º Março..... 23-1481
ROCHA COUTO & CO.

Telephone 23-1481
1.º DE MARÇO, 133

MASSAS ALIMENTICIAS

CUPIM?!
EMPRESA IMMUNIZADORA DE MADEIRAS
RUA GENERAL CAMARA, 317
Phone 24-2542

Antonini & Rubino Ltda 70 Paulo Frontin..... 22-0854
Antonini & Rubino Ltda 413 Riachuelo..... 22-9233

FABRICA de MASSAS ALIMENTICIAS FINAS
LUIZ BIONDI & C.IA
12 - Praça Lopes Trovão - 12
Telephone 23-4833

Biondi & C Luiz 12 Pça Lopes Trovão..... 23-4833
Casa Peroni 18/20 Lavradio..... 22-3756

Cavalliere Emilio 98B Sen-Euzebio..... 24-3306
Diacovo Salvador 44 Lapa..... 22-3819
Distribuidora Suburbana 88 Gust Riedel..... 29-4416
Fabr Ave 49 Julio Carmo..... 24-1184
Fabr Batatas Fritas 306 Fr Caneca..... 22-8433
FABR DE MASSAS COLOMBO 115 Fr Caneca 22-4916

FABRICA DE MASSAS
"GUARANY"
417 — RUA RIACHUELO — 417
TELEPHONE 22-9237

FABR DE MASSAS GUARANY 417 Riachuelo.. 22-9237
Fabr Massas Petropolis 288 Cattete..... 25-3591
Fabr de Massas Roma 144 Sen Euzebio..... 24-3078
Loureiro José dos Santos 19 Catumby..... 22-8639
MASSAS ALIMENTICIAS AYMORÉ LIMITADA
Escriptorio 108/10 1° Quitanda..... 23-2130
Secção de Vendas 108 Quitanda..... 23-2732

MASSAS ALIMENTICIAS
COLOMBO
RUA FREI CANECA, 115
Phone 22-4916

Departamento de Propaganda
108/10 2° Quitanda 23-0835
Fabrica 42 Moraes Silva..... 28-2339
Fabrica 42 Moraes Silva..... 28-4727
Gerencia Fabrica 42 Moraes Silva..... 28-3986
Merola & C Ltda 40 Bened Hyppolito..... 24-2076
Napolitana A 40 Bened Hyppolito..... 24-2076

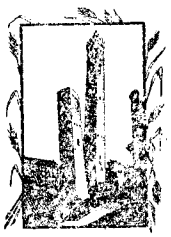
MARCA REGISTRADA

A CULINARIA
RAMPONI GILBERTO
Especialidade
RAVIOLI
CAPPELLETTI
TALHARINI
Variedade em massa fresca
RUA VISCONDE DO RIO BRANCO. 49
TEL. 22-0696

PELLIZZARO & C OTTORINO 13 Tv Mosqueira 22-2738
Perola 182 Gen Caldwell..... 24-0703
Perrotta Natale 20 Catumby..... 22-6997
Ramponi Gilberto 49 Visc R Branco..... 22-0696
Santoro & Filho Ercole 49 Julio Carmo..... 24-1184

MATERIAES PARA ESTRADA DE FERRO

Boesch J G 5 4° Alfandega..... 23-4699
Comp Edificadora escr 80 1° Visc Inhauma.... 23-3627
Comp Edificadora offic 4 Gen Gurjão..... 28-0543
Comp Geral Material Rodante S A escr 44 2° Candelaria 23-4030
Comp Geral Material Rodante S A offic 394 José Reis 29-0258
COMP MECH E IMPORT DE S PAULO 34 Alfandega 23-1655
FONSECA, ALMEIDA & C. Ltda.
RUA 1.° MARÇO, 112
23-1760 LIGANDO DEPENDENCIAS
Heinz Rudolf escr technico commercial 17 5° s 56/7 Buenos Aires 23-2932
HIME & CO.
PEDRO I, 40
TELEPHONES 22-3025 e 23-1741
Hotz A escr 36 1° s 4 Candelaria..... 23-0961
Meyer Alfredo 117 1° Gen Camara..... 23-0881
Norton Megaw & C Ltda secção geral 6 1° Mayrink Veiga 23-2928
Pullman Standard Car Export Corporation particular 10 1° Prç 15 Novembro..... 23-5844
Railway Equipment Co of Brazil 107/9 4° s 28 Av R Branco 23-3334
Simmler & C Eugenio 91 6° s 6 Av R Branco.. 23-4873
Theodor Wille & C Ltda 79/81 Av R Branco.. 23-5946

MATERIAL TYPOGRAPHICO

C. FUERST & CIA. LTDA.
15/25, Tenente Possolo
TEL. 22-5150 (REDE PART.)
CASA LAMBERT tipogr 72 Constituição..... 22-0310
Socied Nebiolo 263 Buenos Aires..... 24-6025

MECHANICA

A Vieira de Mattos phosphoro bronze 23 Gen Camara 23-1400
Alves Constantino Pereira 77 Est Sá..... 22-8642
AUTOMOVEIS STA LUZIA LTDA 202 Sta Luzia 22-2080
Azevedo & C Carlos 161 Av Pedro II..... 28-4880
Bastos Garibaldi 134 Invalidos..... 22-4938
BERNET & IRMÃO E 60/4 Mattoso..... 28-4515
Bertrand Titus offic 140 Arist Lobo..... 28-8939
BORGHOFF SCHMITT & C 142/4 Ev Veiga.. 22-3155
Borghoff Schmitt & C secç Bosch off 130 Ev Veiga 22-3292
Borghoff Schmitt & C 142/4 Ev Veiga..... 22-5640



Borghoff, Schmitt & Cia.
TEL. **22-3155** e **22-5640**
RUA EVARISTO DA VEIGA, 142/144
OFFICINA BOSCH — TEL. **22-3292**
RUA EVARISTO DA VEIGA, 130

Braga & Filhos Luiz F 119 Sen Dantas..... 22-5921
Brandão Alfredo 101 Av Gomes Freire..... 22-3746
Brandi Mario offic 143 Carlos Vasconcellos.... 48-3420
Brito Domingos Serafim F 17 S Januario..... 28-0894
BRUNOW & C 87 Mattoso..... 28-2352
Cardoso A 72 Carlos Sampaio..... 22-3585
Carelli & C N 113 Livramento..... 24-5343
Carelli Domingos offic 97A Visc Pirassinunga.. 22-8734
Casa Inoxidavel offic 14 Beco Carmelitas..... 22-8733
Cataldi André 212 Sen Pompeu..... 24-4096
Chaves Sobrinho Jeremias 607 B Mesquita..... 48-5841
Cochi Americo Caetano 59 Invalidos..... 22-8329
Colombo Gamberini & C Ltda off 134 Invalidos 22-6145
Coscarelli Orlando off 203 Th Ottoni..... 24-5286
Cunha José Pinto 205 Sacc Cabral..... 24-0824

OFFICINAS MANGUEIRA
Secções de Electricidade, Mechanica, Baterias, Pintura, Lanterneiro, Ferreiro, etc.
LUIZ F. BRAGA & FILHOS
OITO DE DEZEMBRO, 31/39
TEL. 28-4529

Dias Leite Angelo 178 B S Felix..... 24-2433
Dresler Vilhelm 164 Fr Caneca..... 22-3226
Eiras & C 28 Av Gomes Freire..... 22-0534
Electro Mechanica 49 Carlos Carvalho..... 22-8736
Engelhard H 212 B S Francisco..... 48-4917
Ferreira Leal A J 212 S Pedro..... 24-1552
Ferreira & Santos M 18A Machado Coelho..... 22-6922
Ford 106 Bento Lisboa..... 25-4191
Freire Amandio Carlos 246 Gen Caldwell..... 24-0553
Garage e Officina Metropole 81 S Clemente.... 26-1787
Goldhaahn & Ilg 270 Prof Gabizo..... 28-4440
GOMES & C SANT'ANNA 186 Sta Luzia..... 22-0913
Hausner H 105 Campos Salles..... 28-6949
Henning Junior Oscar 47 Gen Pedra..... 24-6354
Hydro Clarificador Brasil 128 Riachuelo..... 22-5630
Industrial Atlantica 192 Av Salv Sá..... 22-7842
J Dias & Mereira offic 28 Visc Duprat..... 22-0565
Kuhlmann Augusto 241 Senado..... 22-3462
Licht & Parcus 158 Sen Pompeu..... 24-0039
Lugarinho Elysio 57 Bomfim..... 28-1074
Martinelli G 21/3 Mattos Rodrigues..... 22-0882
Masini A offic 82 Visc Itauna..... 24-1644
Mattioda José 266 S Pedro..... 24-3614
Maya Rebello & C 63 1° Th Ottoni..... 23-1523
MESTRE E BLATGÉ S. A. B. Ests.
"Casas Mesbla"
RUA DO PASSEIO, 48/56. — 22-7720
Officina Alcantara autom 16 Novembro..... 27-6437
Officina Mechanica Mocoquense 313A S Luiz Gonzaga 28-8434
Officina Pirajá 592 Visc Pirajá..... 27-6206
Officina Santa Cruz 28 Visc Duprat..... 22-0565

ALTA PRECISÃO
TOLERANCIA DE 1/100 m/m
FERRAMENTAS — MATRIZES — CUNHOS
PEÇAS DE RECAMBIO
— Construimos qualquer machina de precisão —
SOCIEDADE INDUSTRIAL DE MACHINAS FEKIMA-LTDA.
PHONE: **22-5831**
Rua Monte Alegre, 30-A

Officinas Mech Anglo Americana 99 Ev Veiga.. 22-6975
Oliveira Benedicto José offic 14 Dias Costa.... 24-1509
Pedro Osorio 41 Lopes Souza..... 28-6085
Pereira Jonathas 144 Antunes Maciel..... 28-6884
Pereira da Silva Antonio 65 B Itamby..... 26-0816
Pina Manoel 80 Gothemburgo..... 28-5442
Quesada J Galhego 297 Sacc Cabral..... 24-0295
Quezada A Galhego offic 26 Tv Paço..... 23-3770
Rangel & Irmão 28 Harmonia..... 24-2632
Rei Augusto Joaquim 218 Cattete..... 25-0893
REX INDUSTRIAS REUNIDAS escr central 23 3° S Pedro 23-0318
Rocha Armando 109 Conceição..... 24-0407
ROMITI FERDINANDO L 271 Buenos Aires.... 24-3210
Rubinstein Michel 32 Reg Feijó..... 22-0817
Russo Alberto 261 Buenos Aires..... 24-3861
Santa & Neves M 179 Senhor Passos..... 24-0519
Santos Joaquim Thomé 157 Pedro Alves..... 24-5567
Sardi & Sauer 27 Prç Duque Caxias..... 25-2656
Sardi & Sauer 27 Prç Duque Caxias..... 25-2922
Scheinson Leal 126 Gen Camara..... 23-2774
Scholz Emilio von 6 Tv Oliveira..... 23-3850
Schwalbe Franz offic 40 Gen Bruce..... 28-7499

OFFICINA YPIRANGA
SERRALHERIA — Executa-se qualquer obra, marquizes, caixas para agua, etc.
MECHANICA — Montagem e concertos em machinas agricolas e industriaes.
GALVANISAÇÃO — Zincar, nickelar, pratear, dourar, etc.
ANGELO DIAS LEITE
R. BARÃO DE SÃO FELIX, 178 — Tel. 24-2439
RIO DE JANEIRO

Seibel H 99 1° Buenos Aires..... 23-1265
Serafim Carelli 65 Livramento..... 24-6132
Sergio Filhos & C Ltda offic 164 Sen Pompeu 24-2071
Serviços Hollerith S A offs e almoxarifado 97/9 Camerino 24-0833
Seibert & C Emilio 26 S Christovão..... 22-5802
Silva Carneiro & Pereira 123/5 Frei Caneca.... 22-8885
Silvestri Victorio 5 Arcos..... 22-7051
Silvio Angelo & C 23 Teixeira Azevedo..... 29-2487
Soares da Costa Amelio 58 B S Felix..... 24-2581
Socied Industr de Machinas Fekima Ltda escr e offic 30A Monte Alegre 22-5831
Taylor J A 61 Machado Coelho..... 22-8599
Torga & Nogueira offic 6 Estr Intendente Magalhães 29-8308
Veiga Freitas & C 88 S Christovão..... 22-5286
Zambelli & C 49 Reg Feijó..... 24-2149
Zimmerman Valentim 217 Senado..... 22-8575

MEDICOS

Abrantes Edgard 16/8 1° Lg Carioca..... 22-4235
Abreu Carlos F cons 73 2° Republ Perú..... 22-7593

CLINICA DAS CREANÇAS
Dr. Carlos F. de Abreu
Docente da Faculdade (Da Policlinica de Botafogo)
TRATAMENTOS ESPECIAES PARA ASTHMA, PERTURBAÇÕES NUTRITIVAS EM GERAL (VOMITOS, DIARRHÉAS, ETC.)
R. REPUBLICA DO PERU', 73-2.° - Tel. 22-7593
Consultas diarias das 16 ás 18 horas
RES.: OTTO SIMON, 128 — TEL. 27-2181

ABREU FIALHO cons 7 3° Ourives..... 22-0059

Prof. ABREU FIALHO
DOENÇAS E OPERAÇÕES DOS OLHOS
RUA DOS OURIVES, 7-3.° ANDAR
DIARIAMENTE: TEL. 22-0059

Abreu Fialho Filho cons 40 Sen Dantas..... 22-6864
Abreu e Lima Mauricio 19 1° S José..... 23-0702
Abreu Manoel cons r 257 2° Av R Branco.... 22-0442
Abreu Sobrinho João Teixeira cons 229 1° America 24-6661

DR. ARTHUR BREVES
(Da Beneficencia Portugueza)
DOENÇAS E OPERAÇÕES NOS RINS, BEXIGA, PROSTATA E URETRA
Consultorio: R. Assembléa, 98 - Das 5 ás 7 horas
Residencia: Telephone 25-1706

Ackermann A cons 24 5° Urugnayana..... 22-2447
Adler David cons 33/7 10° s 1002 Alvaro Alvim 22-4954
Aguiar Alvaro cons 30 3° Rodr Silva..... 22-8500
Aguiar Alvino 174 Av Mem Sá..... 22-5297
Aguinaga Armando cons 55 9° s 19 Prç Floriano 22-7075
Albuquerque José cons 207 1° 7 Setembro..... 22-5505
ALDEMARO PESSÔA DR.
Clinica Ginecologica e e Obstetrica
Consultorio:
PRAÇA FLORIANO, 55 - 4.° andar - Fone 22-5289
2.as, 4.as e 6.as das 15 ás 18 horas
Residencia:
RUA ARAUJO PENA, 26 — FONE 28-4950

ALFREDO HERCULANO cons 91 9° s 10 Av R Branco 23-1379

MOLESTIAS DE CRIANÇAS
Dr. Aldo Soares Brandão
Tratamento especialisado das perturbações nutritivas (vomitos, diarréas, etc). — Cons. Assembléa, 98 - 1.° - Sala 17 - Tel. 22-6412, 2.as, 4.as e 6as., das 2 ás 4 horas. Residencia: Tel. 26-3221

Almeida Cardoso J cons 183 7° s 706/7 Av R Branco 22-8932
Almeida Garfield cons 137 11° s 1110 Av R Branco 23-2470

GUIA DAS MÃES
do DR. WITTROCK
(DOS HOSPITAES DE BERLIM)

3 EDIÇÕES ESGOTADAS EM 4 ANNOS — 4.ª EDIÇÃO DE 5.000 EXEMPLARES, AUGMENTADA E MELHORADA. LINDAS ILLUSTRAÇÕES COM LEGENDAS INSTRUCTIVAS, ENSINANDO A MANEIRA CORRECTA DE CRIAR OS BEBÊS.

"ESTE LIVRO A' CABECEIRA DAS MAES SERA' UM ESCUDO DE PROTECÇÃO PARA OS FILHOS". — COELHO NETTO.

PEDIDOS Á LIVRARIA ALVES

Almeida Helvecio M cons
33/7 1.º s 1324 Alvaro Alvim 22-5742
Almeida Magalhães Sergio
11 1º Av Almte Barroso 22-3778
Almeida e Silva Og cons 5 3º Carmo..... 22-1241
Aloysio de Paula cons 36 Tv Ouvidor..... 23-4527
Alves da Cunha cons 7 Mar Floriano..... 24-4164
Alves Oscar cons 13 1º 13 Maio..... 22-4395
Alves Pinto Agostinho T cons 335 Av Mem Sá.. 22-9913
Amaral Antonio Caio cons
33/7 9º s 919 Alvaro Alvim 22-3706
AMORIM ARESKY cons 87 1º Republ Perú.... 22-5735
Andrade Claudio cons 335 1º Av Mem Sá..... 22-0314
Andrade Gabriel de cons 3 6º Lg Carioca..... 22-3245
Andrade Gabriel de clinica 3 6º Lg Carioca.... 22-4394
Andrade Mariano A hosp 12 3º Prç Vieira Souto 22-7314
Andrade Netto Francisco Pereira cons
87 1º Prç Tiradentes 22-6931
Andrade Paulo Cezar cons 38 1º Sen Dantas... 22-5294
Andrade Renato de 6 3º Rodrigo Silva..... 22-1033
Aragão Reynaldo cons 306 Carmo Netto..... 22-8851
Araujo Achilles 183 10º s 1008/10 Av R Branco 22-3033

DR. JOSÉ DE ALBUQUERQUE
CLINICA ANDROLOGICA

Affecções venereas e não venereas dos orgãos sexuaes do homem. Perturbeções funccionaes da sexualidade masculina. Diagnostico causal e tratamento da
IMPOTENCIA EM MOÇO
RUA 7 SETEMBRO, 207 De 1 ás 6 horas

Araujo Lincoln cons 74 2º Republ Perú..... 22-3551
Araujo Lincoln 74 Sta Luzia..... 23-0404
Araujo Oswaldo cons 73 1º 7 Setembro..... 23-3878
Arêa Leão A E 5 3º Carmo..... 22-1241
Armando C dos Santos 38 1º Visc Itauna..... 24-1164
Armbrust Gustavo 35 2º Chile..... 22-2554

CLINICA DAS VIAS URINARIAS

DR. A. ACKERMANN

DOENÇAS DOS RINS, BEXIGA, PROSTATA E URETHRA.

GONORRHÉA No homem e na mulher. **Corrimentos,**
IMPOTENCIA agudos ou chronicos. Prostatites. Orchites. Cystites. Estreitamento da urethra, etc. Trata pelos mais recentes processos empregados nas clinicas Hospitalares de Berlim, Vienna e Paris. Cura radical da gotta militar, Hydrocelles sem operação, Hernias, Phymoses, Tumores, etc.

Diathermia — Raios Ultra-violeta — R. Infra-vermelhos — Alta-frequencia.

SERVIÇO DE SENHORAS EM SALAS EXCLUSIVAMENTE RESERVADAS

RUA URUGUAYANA N.º 24, 5.º and. Phone 22-2447. 1 ás 7 hs.

Arnt Arno Fernando cons
15A 10º s 1003 Alcindo Guanabara 22-1106
Assad Mameri Abdenur 15 2º Lg Carioca..... 22-0797
Assis Aida cons 73 1º Republ Perú..... 22-8727
Assis Herminia cons 44 1º Republ Perú..... 22-6862
Austregesilo A cons 33/7 9º s 908/9 Alv Alvim 22-8311
Autran Etulain T 6º s 604 Prç Floriano..... 22-0702
Avellar Geraldo Affonso cons
33/7 13º s 1315/17 Alvaro Alvim 22-2942

AVELLAR, GERALDO AFFONSO, MED. CONS.
Tratamento das doenças cardio-vasculares, pulmonares e da nutrição por processo original phyto-physiotherapico. R. Alvaro Alvim, 33/7-13.º, ss. 1315/16/17 — TEL. 22-2942

Ayres Octavio cons 104 4º s 409 Uruguayana.. 23-1261
Ayres Octavio 104 4º Uruguayana..... 23-4857
Azambuja Lacerda Luiz cons 67 2º Republ Perú 22-7539
Azambuja Vasco cons 75 3º s 2 7 Setembro.. 23-5376
Azeredo Otto cons 75 2º s 4 7 Setembro..... 23-5577
Azeredo Claudio Mesquita de cons 9 1º Ourives 23-4978
Azevedo Raul 3 1º Quitanda..... 22-3810
Azevedo Sodré José Paula
1/5 4º s 404/5 Lg Carioca 22-3879
Ballesté Arnaldo cons 93 2º Buenos Aires..... 23-0163
Bandeira Jorge de Souza cons
151 9º s 906 Av Nilo Peçanha 22-7207
Baptista Alvaro 26 3º Alcindo Guanabara..... 22-1691
Baptista Raul cons 28 1º Carioca..... 22-0184
Barata Francisco Alvares cons 107 1º Uruguayana 23-2274
Barbará J cons 33/7 10º s 1011 Alvaro Alvim 22-7213
Barbosa Adamastor cons 17 3º s B Quitanda.... 22-8224
Barbosa Lima Raymundo cons
7 6º s 604 Prç Floriano 22-0702

CLINICA DAS VIAS URINARIAS

DR. A. ACKERMANN

DOENÇAS DOS RINS, BEXIGA, PROSTATA E URETHRA.

GONORRHÉA No homem e na mulher. **Corrimentos,**
IMPOTENCIA agudos ou chronicos. Prostatites. Orchites. Cystites. Estreitamento da urethra, etc. Trata pelos mais recentes processos empregados nas clinicas Hospitalares de Berlim, Vienna e Paris. Cura radical da gotta militar, Hydrocelles sem operação, Hernias, Phymoses, Tumores, etc.

Diathermia — Raios Ultra-violeta — R. Infra-vermelhos — Alta-frequencia.

SERVIÇO DE SENHORAS EM SALAS EXCLUSIVAMENTE RESERVADAS

RUA URUGUAYANA N.º 24, 5.º and. Phone 22-2447. 1 ás 7 hs.

Barbosa de Magalhães cons
88 3º s 25/6 7 Setembro 22-1206
Barbosa Oswaldo 135 3º 7 Setembro..... 22-0598

DR. C. BRECOUR
MEDICO-OPERADOR
CLINICA GERAL E MOLESTIAS DE SENHORAS
Consultas: das 12 ás 2 e das 4 ás 6 horas
CONSULTORIO E RESIDENCIA:
Praça Floriano, 55 - 10.º
Telephone: 22-8617
RIO DE JANEIRO

Barbosa Oswaldo de Carvalho cons
73 5º Republ Perú 22-2970

MOVEIS LAMAS
(INTERESSAM AOS ECONOMICOS)
PARA RESIDENCIAS E ESCRIPTORIOS

Barbosa Vianna cons e res 183 Av Mem Sá.... 22-0606
Bardy Caio cons 3 3º Quitanda..... 22-7226

CLINICA DAS VIAS URINARIAS

DR. A. ACKERMANN

DOENÇAS DOS RINS, BEXIGA, PROSTATA E URETHRA.

GONORRHÉA No homem e na mulher. **Corrimentos,**
IMPOTENCIA agudos ou chronicos. Prostatites. Orchites. Cystites. Estreitamento da urethra, etc. Trata pelos mais recentes processos empregados nas clinicas Hospitalares de Berlim, Vienna e Paris. Cura radical da gotta militar, Hydrocelles sem operação, Hernias, Phymoses, Tumores, etc.

Diathermia — Raios Ultra-violeta — R. Infra-vermelhos — Alta-frequencia.

SERVIÇO DE SENHORAS EM SALAS EXCLUSIVAMENTE RESERVADAS

RUA URUGUAYANA N.º 24, 5.º and. Phone 22-2447. 1 ás 7 hs.

Barros Domeque 11 1º Quitanda..... 22-8862
Bartoli E 27 1º S José..... 23-0705
Bastos Netto Carlos 75 2º 7 Setembro..... 23-3435
Battendieri Enzo cons
33/7 13º s 1315/17 Alvaro Alvim 22-2942

BATTENDIERI, ENZO, MED., CONS.
Tratamento das doenças cardio-vasculares, pulmonares e da nutrição por processo original phyto-physiotherapico. R. Alvaro Alvim, 33/7-13.º, ss. 1315/16/17 — TEL. 22-2942

Belem Joaquim cons
33/7 10º s 1027 Alvaro Alvim 22-6544
Bellizzi Luiz 51 Invalidos..... 22-5256
Benevenuto Pereira Soares
7 6º s 611 Prç Floriano 22-4646
Benevides Roberto cons 15 2º s 12 Lg Carioca 22-8042
Benevides Walter cons 17 2º s B Quitanda..... 22-5475
BERARDINELLI W
Consultorio 17 5º s B Quitanda..... 22-0966
Bezerra Cavalcanti cons
94/8 5º s 55 Republ Perú 22-0631
Boghossian B cons 207 3º 7 Setembro..... 22-1681
Bojunga Waldemar cons
98 5º s 58 Republ Perú 22-3441

DR. BARBARA'
ESP. ESTOMAGO, INTESTINO, FIGADO E PANCREAS. (CURSO DE APERFEIÇOAMENTO NOS HOSP. DE PARIS COM OS PROFS. VILLARET, F. RAMOND E BENSAÚDE).
Residencia:
AV. ATLANTICA, 654 — TEL. 27-1421
Consultorio (das 2 ás 5 horas):
ALVARO ALVIM, 37 - EDIF. REX, 10.º and.
TEL. 22-7213

Borelli Armenio 3ª enferm 74 Sta Luzia..... 22-2844
Borelli Armenio cons 98 3º s 38 Republ Perú.. 22-3473
Borges Lauro 14 3º Rodrigo Silva..... 22-1250
Borges Sampaio Florduardo 21 1º Av Mem Sá.. 22-0416
Borrelli Geraldo cons 128 1º Av Mem Sá..... 22-5352
Botelho Abel cons 98 5º s 56 Republ Perú.... 22-9792
Botelho Adauto J cons 7 5º s 514 Prç Floriano 22-1183
Braga J cons 27 Quitanda..... 22-3403
Brandão Bueno cons 98 2º s 25 Republ Perú.. 22-0522
Brandão Filho Augusto prof cons
44 1º Sen Dantas 22-3737
Brandão Paulo cons 5 1º Quitanda..... 22-5550
Brandão Paulo hosp S Francisco
375 2º Visc Itauna 22-5741
Brandino Corrêa O 23 1º Republ Perú..... 23-1044

DR. BRANDINO CORRÊA
REPUBLICA DO PERU', 23 — 1.º ANDAR
das 7 ás 8 e das 14 ás 18 horas.
Cura radical, sem dôr, em poucos dias, da
"GONORRHÉA" e suas complicações,
estreitamentos, orchites, cystites, prostatites, etc.

Brecour Carlos cons 55 10º Prç Floriano..... 22-8617
Breves Arthur cons 98 5º s 56 Republ Perú.... 22-9792
Bricio Peapeguara
15A 10º s 1003 Alcindo Guanabara 22-1106
Brito e Cunha cons 68 3º Buenos Aires..... 23-3395
Brito Joaquim A 13 1º Chile..... 22-5757
Britto Raymundo Moura med hospital
12 3º Prç Vieira Souto 22-7314
Britto Raymundo Moura
37 13º s 302/3 Alvaro Alvim 22-4430

DR. DOMEQUE DE BARROS
Com longa pratica de hospitaes da Europa. Ex-assistente das clinicas dos Professores Bumm, em Berlim e Pozzi, em Paris. **Gynecologia - Vias Urinarias - Partos - Operações.** Applicações de Electricidade no tratamento moderno e sem dôr das hemorrhoides, pseudo-appendicites e todas as Molestias das Senhoras. **Consultorio: ás 4 horas — RUA DA QUITANDA, 11 - Telephone 22-8862**
Res.: Rua Pinheiro Machado, 7 - Telephone 25-0593

Brown Isaac 33/7 13º s 1310 Alvaro Alvim... 22-7882
Bruno Lobo cons 54 3º Uruguayana..... 22-4863
Bueno Mazzini cons 3 6º Ourives..... 22-5293
Bueno Plemont Isaura cons 15 1º Av Suburbana 28-2520
Bulhões Carvalho cons 118 1º Buenos Aires.... 23-2714
Burlamaqui Benchimol N 70 1º s 5 Republ Perú 22-7187
Cabral de Almeida cons 106 3º S José..... 22-0803
Calaza Paulo cons 19 1º S José..... 23-1271
Calazans Luz cons 38 1º Republ Perú..... 23-1064
Caldas Mirandolino cons
7 12º s 1208 Prç Floriano 22-8657
Calmon Heitor cons 3 3º s 1 Ourives..... 22-0163
Calmon Filho Miguel cons 19 1º S José..... 23-1271
Camargo João Pereira cons 83 1º Buenos Aires 23-4214
Campbell Penna 38 3º s 34 Ramalho Ortigão.. 22-9755
Campello Arnaldo cons 17 1º Quitanda..... 22-3735
Campista Cruz 470 Laranjeiras..... 25-3924
Campos Edilberto cons 7 1º Rodrigo Silva..... 22-5730

CAMPOS, FAUSTO, DR.
Consultorio. 115-1.º, R. REP. DO PERU' — 22-4685
Residencia: 49. R. MARQ. ABRANTES — 25-0417

Campos Jacintho 135 3º 7 Setembro..... 22-0598
Campos Oswaldo Pinheiro cons
39/41 3º Prç Floriano 22-6431
Campos Paulino Ribeiro 94 5º s 2 7 Setembro 22-1205
Campos da Paz Jor cons
7 12º s 1209/10 Prç Floriano 22-8078
Canario A P Marques 63 1º S José..... 22-0010
Candido de Andrade B cons
47 1º s 14/8 Quitanda 23-4243
CAPELLE KURT cons
33/7 13º s 1301 Alvaro Alvim 22-1717

Capistrano Pereira S cons
15A 6º Alcindo Guanabara 22-8868
Capriglione Luiz Amadeo cons 60 3º Quitanda.. 23-0475
Cardoso Fausto cons 7 4º s 412 Prç Floriano.. 22-0537
Cardoso José Carvalho cons 55 8º Prç Floriano 22-8305
Cardozo Legéne Paulo 15 4º Alcindo Guanabara 22-0912
Carneiro Ernesto cons 11 1º Quitanda..... 22-8862

CLINICA CIRURGICA
Dr. Oswaldo de Araujo
Docente Livre de Clinica Cirurgica da Faculdade
OPERAÇÕES: (HERNIAS, APPENDICE, ESTOMAGO, VESICULA BILIAR E RINS).
DOENÇAS DAS SENHORAS
Cons.: 7 DE SETEMBRO, 73 — TEL. 23-3878
DAS 15 ÁS 18 HORAS
Resid.: Demetrio Ribeiro, 59, c/1 — Tel. 26-2799

Carneiro de Lacerda J cons 93 8º Republ Perú 22-9708
Carneiro de Mendonça Fabio cons
33/7 10º s 1007/8/9 Alvaro Alvim 22-0403
Carneiro Suikire 1/7 5º s 501/2 Lg Carioca... 22-0857
Carrilho Heitor cons
15 2º s 205 Alcindo Guanabara 22-7253
Carvalhaes Antonio cons 104 5º s 511 Uruguayana 23-4414
Carvalhaes Eduardo cons
37 13º s 1307 Alvaro Alvim 22-4606

DR. ABREU FIALHO FILHO
Clinica de Olhos
SENADOR DANTAS, 40 (TERREO)
Telephone 22-6864
DIARIAMENTE

Carvalhal Luiz cons 40 1º Gonç Dias..... 22-7579
Carvalhal Luiz Jorge cons
70 1º s 1/3 Republ Perú 22-5263
Carvalho Azevedo Francisco
11 1º Av Almte Barroso 22-6024
Carvalho Damasceno cons 3 3º Ourives..... 22-0333

DR. MANOEL DE ABREU
RAIOS X
DA ACADEMIA NACIONAL DE MEDICINA.
RADIOGNOSTICO. RADIOTHERAPIA PROFUNDA.
AV. Rio Branco, 257 - 2.º — Tel. 22-0442

Carvalho Joubert cons 37 10º s 1019 Alv Alvim 22-8194
Carvalho Mario Jorge cons 81/5 6º S José.... 22-4085
Carvalho Milton cons 5 6º Lg Carioca..... 22-0209
Carvalho Olavo de Souza cons
33/7 10º s 1003 Alvaro Alvim 22-6090

CASA VERDE MOVEIS A PRAZO
88, RUA SEN. EUZEBIO, 88 - 24-4079

Castro Alvaro 59 Sen Euzebio..... 24-3090
Castro Araujo cons 129 3º Rosario..... 23-4313
Castro Faria Pindaro cons 10 1º Dias Cruz.... 29-4070
Castro Pedro cons 5 3º s 3 Ourives..... 22-9750
Castro Raul 1/5 5º s 503 Lg Carioca..... 22-0289
Cataldo Pasquale 199A 1º Riachuelo..... 22-3262

CONTRA A GRIPPE
PHYMATOSAN
FRASCO POPULAR 2$500

Cavalcanti Avelino Pessôa serviço Sta Casa
74 Sta Luzia 22-7222
Cavalcanti Avelino Pessôa 175 1º Av R Branco.. 23-0449
Cavalcanti Fernando cons 44 1º Republ Perú.. 22-4839
Cavalcanti José cons 180 1º 7 Setembro..... 22-2595
Cavalcanti Nelson Marcos cons 17 1º Chile..... 22-1379

DR. ZEFERINO BASTOS
CIRURGIÃO E PARTEIRO
Consultorio:
INVALIDOS, 46 — DE 10 ás 16 HORAS.
AMB. CASA DE SAUDE THEREZINHA
R. DOS INVALIDOS, 46 — TELEPH. 22-3554
Residencia:
TV. S. VICENTE DE PAULA, 9 — TEL. 28-2677

Centro Medico Cirurgico 41 1º Estacio Sá.... 22-3829
Cesar Esteves 115 2º s 14 Republ Perú..... 22-0862
Cezar de Andrade Paulo 38 1º Sen Dantas..... 22-5294
Chagas Bicalho A cons 104 4º Uruguayana..... 23-4971
Chamis Bernardo cons 118 2º S José..... 22-1706

LIVRARIA MEDICA
HISPANO - BRASILEIRA
Rua 7 de Setembro, 180
Tel. 22-8816

Chaves de Freitas 36 1º Tv Ouvidor..... 23-4310
Ciancio Nicoláu cons 5 1º s 101/2 Lg Carioca. 22-0707
CINTRA A P ULHOA cons
257 5º Av R Branco 22-8976
Cirne Alexandre cons 421 24 Maio..... 29-1584
Clark Oscar cons 36 2º Republ Perú..... 23-0542
Coelho de Souza João cons 94 6º s 4 7 Setembro 22-0898

DR. HUBER
Cirurgia geral - Gynecologia
Diariamente 3 - 6 hs.
Rua Alvaro Alvim, 24 - 8.º
Tels. 22-2657 - 27-0226

Coimbra Felinto cons
183 10º s 1008/10 Av R Branco 22-3033
Condé Elysio cons 173 6º Av R Branco..... 22-1456
Conde Herminio cons 3 3º Ourives..... 22-9155
Condeixa Filho José cons
183 7º s 708/9/10 Av R Branco 22-2474

DR. CUNHA E MELLO
Especialista em Molestias dos Pulmões e do Coração — (Tuberculose) — Diathermia
RAIOS ULTRA-VIOLETAS, PNEUMOTHORAX
Cons.: 7 Setembro, 141-1.º and. - TEL. 22-0767
Res.: S. Salvador, 81 — TEL. 25-1061

Consultorio Medico Cirurgico de Ipanema
183 1º Vise Pirajá 27-4715
Consultorio W 5 no Brasil 173 2º Av R Branco. 22-1686
Cordovil Aldo cons 3 4º Ourives..... 22-7002
Corrêa da Veiga Manoel 83 1º Buenos Aires.. 23-4214
Cortes Djalma cons 335 Av Mem Sá..... 22-9913
Côrtes Lecnidas cons 98 3º s 36 Republica Perú 22-9556
Cortes Paulo 73 1º Republ Perú..... 22-5330
Côrtes Paulo Campos cons 5 5º s 518 Lg Carioca 22-1574

DR.
CONDEIXA FILHO
Ex-Assistente do Professor Papin (Paris)
Affecções cirurgicas dos rins, ureteres, bexiga, prostata, vesiculas seminaes, testiculos e urethra.
CONSULTORIO:
EDIFICIO DA SOCIEDADE SUL RIO GRANDENSE
AVENIDA RIO BRANCO, 183
TELEPHONE 22-2474

Côrtes Victor cons 73 1º Republ Perú..... 22-5330
Costa Bonifacio cons
33/7 10º s 1005/6 Alvaro Alvim 22-6514
Costa Eurico A cons 30 3º Rodr Silva..... 22-8500
Costa Junior A F da cons 7 1º Rodr Silva.... 22-5730
Costa Junior Bento 33/7 13º s 1324 Alv Alvim 22-5742
Costa Pereira Carlos cons 73 4º Republ Perú.. 22-6313
Couri Adib Antonio 17 3º Quitanda..... 22-3831
Coutinho Alberto cons 30 4º Rodr Silva..... 22-8198
Coutinho Eugenio cons 141 2º 7 Setembro..... 22-4280
Coutinho Soares J cons
33/7 13º s 1314 Alvaro Alvim 22-7807

Figado, Colicas hepaticas, Estomago e Rins
HEPATINA N. S. DA PENHA É TÃO EFFICAZ QUE SÓ É RECEITADA PELOS GRANDES MEDICOS E VENDIDA PELAS DROGARIAS DE GRANDE MOVIMENTO.
Em nosso Laboratorio, temos calculos extrahidos com nosso producto.

Couto Filho Miguel 7 1º Ourives..... 22-9116
Crissiuma Filho 7 sb Rodr Silva..... 22-5730
Cruz Rangel M 98 6º s 68 Republ Perú..... 22-1075
Cunha Ferreira José 207 1º 7 Setembro..... 22-5505
Cunha e Mello A cons 141 1º 7 Setembro..... 22-0767
Cunha Horta F A da
33/7 13º s 1310 Alvaro Alvim 22-7882

DR. DANTAS LEITE
Clinica medico-infantil
CONS.: RUA CONDE DE BOMFIM, 98, SOB.
Tel. 28-0293
RES.: RUA ANDRADE NEVES, 54
Tel. 48-1890

Cunha Pedro 129 3º Rosario..... 23-4312
Cunha Raul Leitão 117 2º s 207/9 Av R Branco 23-4192
D'Avila Sylvio 70 2º s 6/8 Republ Perú..... 22-4205
D'ANNIBALE VICENTE cons
98 s 26 Republ Perú 22-5321
De Lamare Rolando cons 111 1º Gen Camara... 23-5710
Deccurt Eugenio 104 4º Uruguayana..... 23-4857
Delphino Thomaz 68 2º s 14 Ouvidor..... 23-3440
Dinard Ruben cons 94 3º s 5/6 7 Setembro... 22-8659
Doria Jorge cons 94 6º s 5 7 Setembro..... 22-6981

MOLESTIAS DAS CRIANÇAS
Dr. Wittrock
ESPECIALISTA DOS HOSPITAES DE BERLIM
CHEFE DE SECÇÃO DO HOSPITAL DE CRIANÇAS
TRATAMENTO ESPECIAL DAS PERTURBAÇÕES NUTRITIVAS (DIARRHÉA, VOMITOS)
R. OURIVES, 5
(DROGARIA WERNECK)
TELEPHONES 25-1727 E 22-0713

DR. FAUSTO CAMPOS
MEDICO E FARMACEUTICO PELA UNIVERSIDADE DO RIO DE JANEIRO
DIPLOMADO PELA FACULDADE DE MEDICINA DE PARIS NOS CURSOS DE FISIOTERAPIA DO HOTEL-DIEU E TERAPEUTICA DERMATOLOGICA DO HOSPITAL DE SAINT-LOUIS.
DIPLOMADO PELA ÉCOLE FRANÇAISE D'ORTHOPEDIE ET MASSAGE DE PARIS.
EX-AUXILIAR ACADEMICO DA ASSISTENCIA MUNICIPAL E EX-INTERNO DO HOSPITAL DO PRONTO SOCORRO DO RIO DE JANEIRO.
EX-ASSISTENTE DO DR. WISSING NA POLICLINICA DE NERVENMASSAGE DA CHARITE' DE BERLIM.
EX-ESTAGIARIO DE DIVERSOS HOSPITAIS E CLINICAS DE CIRURGIA ESTETICA DAS PRINCIPAIS CAPITAIS DA EUROPA.
MEMBRO DA SOCIETÉ SCIENTIFIQUE FRANÇAISE DE CHIRURGIE REPARATRICE PLASTIQUE ET ESTHETIQUE DE PARIS.
Eletroterapia da Péle
TRATAMENTO DAS DERMATOSES INESTETICAS
Cirurgia Estética Reparadora e Plastica
RUGAS DA FACE, PLASTICA DOS SEIOS, NARIZ, ORELHAS, ETC.
Massagem Medica e Estética
Massagem dos Pontos Nervosos
PELO MÉTODO DO DR. CORNELIUS DA CHARITE' DE BERLIM
Endocrinoterapia
RUA DA ASSEMBLÉA N.º 115 — 1.º ANDAR
TELEFONE 22-4685

DR. ISMAR GAMA FERNANDES
CIRURGIA GERAL — GYNECOLOGIA — VIAS URINARIAS
RODRIGO SILVA, 34-A — TEL. 22-4540

DUARTE MOREIRA 10 1º Dias Cruz..... 29-4913
DUARTE NUNES cons 64 1º S Pedro..... 23-1148

DR. DUARTE MOREIRA
OUVIDOS - NARIZ - GARGANTA
Res.: RUA MEDINA, 86 - MEYER. Tel. 29-1049
Cons.: RUA DIAS DA CRUZ, 10, sob. MEYER — TEL. 29-4913
Terças, Quintas e Sabbados, das 3 ás 5 horas.

Duque Estrada R cons 17 1º Quitanda..... 22-3496
Duque Henrique cons 104 4º s 407 Uruguayana 23-4032
D'Utra Mario cons 1/5 9º s 920 Lg Carioca.. 22-4907
Eiras Francisco cons 7 4º s 417 Prç Floriano. 22-0023
Elise Oehlke 24 Ferreira Vianna..... 25-2414
Elyseos Carlos 39/41 3º Prç Floriano..... 22-6431
Ernanny Drault 55 4º Prç Floriano..... 22-6045

CRIANÇAS
DR. M. ESBERARD LEITE
Especialista — Cursos em Paris e Berlim
Res.: RUA Gal. POLYDORO, 200 — 26-2819
CONS.: EDIFICIO REX — SALA 1015
3.as, 5.as e sabb. ás 4 horas.

Estrella Arlindo cons 70 2º Republ Perú..... 22-3037
Estrella Roberto cons 65 3º Carmo..... 23-0762
Fabião Mario M cons 17 3º Quitanda..... 22-3831
Faria Alves Ernani 17 5º s V Quitanda..... 22-0966
Faria Stephenson cons 67 3º S José..... 22-5533
Feitoza Miguel cons 11 1º Fr Caneca..... 22-6471
Fernandes Custodio cons 19 1º Republ Perú... 23-3385
Fernandes Reginaldo cons 98 8º s 89 Republ Perú 22-8577

CLINICA ESPECIALISADA DE
OUVIDOS, NARIZ
E GARGANTA
Dr. Capistrano
(Med. Ouro Fac. Medicina)
CONS. e RESID.
ALCINDO GUANABARA, 15-A - 6.º
APPARTS. 1 e 2
TEL. 22-8868
Das 2 ás 7 hs.

CLINICA ESPECIALISADA DE
OUVIDOS, NARIZ
E GARGANTA
Dr. Capistrano
(Med. Ouro Fac. Medicina)
CONS. e RESID.
ALCINDO GUANABARA, 15-A - 6.º
APPARTS. 1 e 2
TEL. 22-8868
Das 2 ás 7 hs.

Ferreira Filho J oculista 137 7º s 708 Av R Branco 23-2532
Ferreira Jorge Cid 704 B Bom Retiro..... 48-2114
Ferreira Junior Oscar cons 118 3º S José..... 22-8384
Ferreira da Rosa A cons 118 1º S José..... 22-2245
Ferreira Rubens cons 36 2º Tv Ouvidor..... 23-5368
Ferreira Ulisses 33/7 10º s 1002 Alvaro Alvim 22-4954
Figueiredo Baena cons 1/3 9º s 917/18 Lg Carioca 22-4503
Figueiredo Epaminondas cons 98 5º s 56 Rep Perú 22-9792

Dr. A. F. da Costa Junior
Docente Livre da Universidade. Assistente da Clinica Dermato-Sifilografica da Faculdade de Medicina.
DOENÇAS DA PELE E SIFILIS
FISIOTERAPIA ESPECIALISADA
Cons.: R. RODRIGO SILVA, 7 — Fone 22-5730

Figueiredo Mario 15 1º s 9 Lg Carioca..... 22-9191
Filgueiras Edgar cons 15A 6º Alcindo Guanabara 22-7168
Fleury de Araujo Cesar cons 535 Av Mem Sá.. 22-9913
Flygare Emil cons 7 12º s 1209/10 Prç Floriano 22-8078
Fonseca Irineu cons 9 1º s 6 Ramalho Ortigão 22-4282
Fontenelle Vital cons 33/7 10º s 1020 Alv Alvim 22-4982

Clinica de **VIAS URINARIAS.** — Dr. J. Almeida Cardoso (da Policlinica Geral). Molestias venereas e Syphilis. Impotencia - Blenorrhagia e suas complicações. Endoscopias. Diathermia. Ultra-Violeta, etc. Cons.: Instituto Guanabara, Avenida Rio Branco, 183-7.º andar, Edificio da Sociedade Sul Rio Grandense, Tel. 22-8932 — Res.: Tel. 29-0994.

Fontes Chryso cons 55 10º Prç Floriano..... 22-4386
Fontes Freire cons 33/7 9º s 920 Alvaro Alvim 22-2798
Fontes Murillo 88 3º s 21 7 Setembro..... 22-6527
Fraga Arminio cons 36 1º Tv Ouvidor..... 23-4310
Fraga João cons 98 5º s 56 Republ Perú..... 22-9792
Fraga Raymundo R L cons 41 1º Cattete..... 25-2003
Fragoso Alfredo 73 2º Republ Perú..... 22-3733
Franco Jorge Affonso cons 67 1º Republ Perú.. 22-3112
Franco Volta B cons 63 1º Republ Perú..... 22-7019
Freiha Suleiman Ide dr cons 300 1º Buenos Aires 24-5999
Freire Carlos cons 94 5º s 5 7 Setembro..... 22-3464
Freitas Haroldo cons 98 6º s 68 Republ Perú 22-1075
Freitas Rodoval cons 6 5º Carioca..... 22-3478
Friedmann Alberto cons 23 4º Prç Floriano.... 22-4231
Gaelzer Luiz 79 4º Buenos Aires..... 23-4215

CRIANÇAS
Dr. Alvaro Simões Corrêa
ESPECIALISTA EM DOENÇAS DAS CRIANÇAS
Consultas das 2 ás 4
R. BENTO LISBÔA, 160
Casa de Saude S. Sebastião
Phone 25-1465

Galhardo de Castro Araujo Sylvio cons 34 1º Visc R Branco 22-4749

GALHARDO DE CASTRO ARAUJO, SYLVIO
Cons.. 22-4749. Res.: 25-2559
Clinica Medica. Pratica dos Hospitaes de Paris.
CHAMADOS PARA 22-4749

Galhardo José E R cons 33/7 9º s 915 Alvaro Alvim 22-1560
Galvão Civis 3 5º Ourives..... 22-0436
Gama Annibal cons 15A 3º s 307/8 Alcindo Guanabara 22-7020
Gama Fernandes Ismar cons 14A 5º s 503/5 Rodr Silva 22-4540
Garcia Jor João cons 38 3º s 34 Ramalho Ortigão 22-9755
Garcia Marcelo Amorim cons 98 8º Republ Perú 22-9708
Gervais Cavalcanti Vieira J cons 30 5º Gonç Dias 22-7968
Gildasio Amado 1/5 4º s 404/5 Lg Carioca.... 22-3879

SILVAN TORRES, DR.
VIAS URINARIAS
DOENÇAS DE SENHORAS
Rep. do Perú, 98 - 8.º - s/85 — Fone 22-0927

Giordano Vicente Mileo cons 1/5 9º s 9/10 Lg Carioca 22-0215
Gluecksmann Georg cons 1/5 7º s 714 Lg Carioca 22-7361

DR. M. ESBÉRARD LEITE
MOLESTIAS DE CRIANÇAS
Longa pratica dos Hospitaes de Paris e Berlim
CONS.: EDIFICIO REX — SALA 1015
3.as, 5.as e sabb. ás 4 horas.
RES.: 200, R. GENERAL POLYDORO — 26-2819

Godinho Victor Nunes cons 104 4º Uruguayana.. 23-4857
Godoy Candido C cons 5/7 9º s 909 Lg Carioca 22-1289
Godoy Tavares J cons 783 8º s 808/10 Av R Branco 22-0969
Góes Filho Domingos 61 1º Republ Perú..... 22-1269
Góes Mario cons 27 2º s 21 Alvaro Alvim.... 22-6376
Góes Mario de 27 Alvaro Alvim..... 22-5110

Dr. MILTON de CARVALHO
OUVIDOS, NARIZ E GARGANTA
Medico-Adjunto do Serviço do Dr. Paulo Brandão no Hospital S. Francisco de Assis
LARGO DA CARIOCA, 5 - 6.º ANDAR (EDIFICIO CARIOCA) — TEL. 22-0209 — RIO DE JANEIRO

Góes Orlando cons 15 4º Alcindo Guanabara.. 22-0912
Gomes Francisco Alcantara 207 2º 7 Setembro.. 22-2877
Gomes Gastão Coelho cons 3 3º Quitanda..... 22-1585
Gomes Ruy 94 3º s 5/6 7 Setembro..... 22-8659
Gonçalves Adelino 7 7º s 711 Prç Floriano.... 22-8823
Gontijo Lamartine cons 13/5 1º s 15 Lg Carioca 22-6950
Gonzaga Leonel cons 15A 5º Alcindo Guanabara 22-5465
Gouvart Daciano cons 6 1º Carioca..... 22-3762
Goulart Felix cons 17 6º Quitanda..... 22-5370

DR. EDUARDO CARVALHAES
Molestias dos ossos.
Defeitos físicos. Ciáticas.
Cons.: ALVARO ALVIM, 37 (Edif. Rex) 13.º - SALAS 1306/7
Fone: 22-4606
RES.: VOLUNT. PATRIA, 136-A - CASA 9 - FONE: 26-0091

Goulart Zopyro cons 110 1º S José..... 22-2766
Gouvêa Jorge 9ª Enferm Hosp S Freo Assis 375 Visc Itauna 22-6785
Gouvêa Jorge cons 43 2º S José..... 23-0706
Graça Couto Nelson cons 60 2º s 4 Quitanda... 23-3664

GRAÇA COUTO, NELSON, DR.
CIRURGIA — VIAS URINARIAS
RUA QUITANDA, 60 - 2.º — TEL. 23-3664

Graça Mello 63 1º S José..... 22-3159
Grey Jorge de Moraes cons 67 4º Republ Perú.. 22-7816
Griffe Henri cons 41 3º Buenos Aires..... 23-1463
Guedes Pereira Hermano cons 33/7 9º s 912 Alvaro Alvim 22-0732

MEDICO EM COPACABANA
Chamados urgentes a qualquer hora do dia ou da noite
DR. FRAGA
27-3430
Consultorio: R. Cattete, 41-1.º, ás 16 horas.
Tel. 25-2003

Guerra Maio 24 Ld Leme..... 26-2364
Guerreiro de Faria 72 1º s 1 Republ Perú.... 22-4634
Guilherme Elyseu 33/7 9º s 913 Alvaro Alvim 22-4600
Guimarães Francisco cons 36 5º Tv Ouvidor.... 23-5289
Guimarães Jaime Leite cons 25 1º Uruguayana.. 22-3192
Guimarães Jeronymo cons 15/A 6º s 603 Alcindo Guanabara 22-1621

GURJÃO JOSÉ, MEDICO
SO' GYNECOLOGIA
(MOLESTIAS DA MULHER)
R. Sete Setembro, 141 - 3.º — Phone 22-1202

Haas Edmundo 94 3º s 5/6 7 Setembro..... 22-8659
Hamilton Nelson 73 1º Republ Perú..... 22-8727
Hargreaves R 172 7 Setembro..... 22-7198
Hauer Alexandre cons 55 1º Republ Perú..... 22-0473
Heilborn Sylvio cons 98 8º s 87 e 89A Republ Perú 22-7405
Herculano Alfredo 91 9º s 10 Av R Branco.... 23-1379
Hinrichsen Robert F cons 11 2º Almte Barroso 22-3481
Hirsch Abrão 33/7 10º s 1002 Alvaro Alvim.. 22-4954

DR. RODRIGUES CAO'
— DOENÇAS DOS OLHOS —
PRATICA NAS CLINICAS DE BERLIM, LEIPZIG, PRAGA E VIENNA.
R. Buenos Aires, 93
Tel. 23-1484

Ibiapina A 3 3º s 1 Ourives..... 22-0163
Infante Giovanni cons 9 1º s 1 Ramalho Ortigão 22-6102
Instituto Medico Cirurgico Botafogo 159A Passagem 26-3812
Instituto Medico S Christovão 162 1º Prç Mar Deodoro 28-5532
Irajá Hernani 23 4º Prç Floriano..... 22-6222
Ivan Milward 72 1º s 1 Republ Perú..... 22-4634
Jabour Jorge cons 3 1º Quitanda..... 22-3810

JABOUR, JORGE
CLINICA MEDICA
CONSULTORIO — TEL. 22-5421
RESIDENCIA — TEL. 27-2689

Jansen Ferreira Herbert 78 4º Republ Perú.... 22-6313

Molestias das Senhoras e das Vias urinarias
Corrimento, perdas sanguineas, tumores do ventre e seios. Cura radical das HYDROCELES, ESTREITAMENTOS DA URETHRA E HEMORRHOIDES, sem operação cortante, dôres e interrupção das occupações habituaes.
OPERAÇÕES EM GERAL — Dr. Crissiuma Filho.
R. Rodrigo Silva, 7 — das 13 ás 16 horas.

José Guilherme 55 5º Prç Floriano..... 22-3293
José Hygino cons 55 7º Prç Floriano..... 22-7828
José Ortiz Patto 96/8 3º s 39 Republ Perú... 22-1105

JOSÉ THEOPHILO cons 9 3º s 7 Ramalho Ortigão 22-5502
Josetti Rodolpho 44 1º 13 Maio..... 22-1000

RAIOS X
(Exames e tratamento)
Para o tratamento de tumores e do cancer, o
Dr. von Doellinger da Graça
possue
RADIUM
Certificado pelos
Institutos Curie (Paris) e de Radium (New York)
—o—
APLICA A DOMICILIO COM INDICAÇÃO PROPRIA OU DO MEDICO DO DOENTE.
O PREÇO, AO ALCANCE DE TODAS AS CLASSES REGULA-SE PELO DOS NOSSOS
INSTITUTOS DE RADIUM.
—o—
Assembléa, 98 (Ed. Kanitz)
chamados pelos tels.
27-3218 — 22-2298

Kanitz Mauricio cons 107 1º Gen Camara..... 24-4365
Kanitz Samuel cons 42 1º 7 Setembro..... 23-3531
Kós José cons 115 2º s 6 Republ Perú..... 22-5629

Kovach Rodolpho Raul cons 123 1º Republ Perú 22-5522
Kroeff Mario cons 104 4º Uruguayana..... 23-4316
LACERDA GUIMARÃES 30 1º Constituição.... 22-5955
Ladeira Marques cons
1/7 5º s 501/2 Lg Carioca 22-0857
LAEMMERT HUGO WIDMANN
Consultorio 33/7 9º s 901/2 Alvaro Alvim 22-1797

DR. DRAULT ERNANNY
Obesidade — Magresa
Diabetes
PRÇ. FLORIANO, 55 - 4.º apt. 6 - Tel. 22-6045

Lafayette Pereira 151 8º s 806 Av Nilo Peçanha 22-6721
Lamartine Silvino cons 5/7 9º s 909 Lg Carioca 22-1289
Laport Francisco Cardoso cons
24 4º Uruguayana 22-1348
Lavigne Luiz cons 36 2º s 4 Tv Ouvidor..... 23-5185
Leal Nato 11 1º Av Almte Barroso..... 22-3778
LEÃO DE AGUINO 9 3º s 7 Ramalho Ortigão 22-5562
Leão Veiloso Antonio 87 4º s 2/3 Uruguayana. 23-3279

Clinica de Physiotherapia Especialisada do Professor Francisco Eiras
GARGANTA - NARIZ - OUVIDOS
AMYGDALAS: CURA RADICAL, SEM OPERAÇÃO.
CANCER: DA FACE, BOCCA, LABIOS, LINGUA, PELA DIATH-COAGULAÇÃO. CORYZA AGUDO, SINUSITES, OTITES, M. STOIDITES, NEVRALGIAS E ANGINAS AGUDAS:
EDIF. ODEON - 4.º andar — salas 417 e 418
PRAÇA FLORIANO, 7 - CINELANDIA.
Telephone 22-0023

Legéne Paulo Cardozo 15 4º Alcindo Guanabara 22-0912
Legey Hernani cons 98 8º s 85 Republ Perú... 22-0927
Leite de Castro cons 118 3º S José..... 22-0346
Leme Lopes José 47 1º s 14/8 Quitanda..... 23-4243
Lemgruber Sylvio cons 70 2º Republ Perú..... 22-3037
Lemos Basto Almerio cons
98 3º s 37 Republ Perú 22-1549
Levy A S 98 4º s 45 Republ Perú..... 22-8860

Doenças e Operações dos Olhos
Dr. Ferreira Filho
Do Hosp. S. Francisco de Assis, D. N. de Saude Publica, e União dos Empregados do Commercio.
CONS.: AV. RIO BRANCO, 137 - 7.º AND. SALA 706. (ED. GUINLE) — TEL. 23-2532.
DIARIAMENTE DE 4 ÁS 7 HORAS

Lima Ermiro cons 173 6º Av R Branco..... 22-1456
Lima Jorge cons 55 12º Prç Floriano..... 22-9277
Lima Roberto Gonçalves cons
75 2º s 6 7 Setembro 23-4059
Lindenberg P Rocha Eugenio cons
58 1º Republ Perú 22-0451
Linhares Augusto cons 69 1º S José..... 22-0515
Linhares Democrito 82 1º S José..... 22-4721

Medico no Cattete
CHAMADOS URGENTES A QUALQUER HORA DO DIA OU DA NOITE
DR. FRAGA
25-0715

Lins Sinval Augusto cons 17 4º Quitanda..... 22-3080
Lintz Enéas cons 91 4º s 3 Av R Branco..... 23-0784
Lipiani J cons 15 2º s 6 Lg Carioca..... 22-2310
Lobo Anthar cons 15 1º s 9 Lg Carioca..... 22-9191
Londres Genival cons 129 3º Rosario..... 23-4312
Londres Genival cons 129 3º Rosario..... 23-5596
Londres José 129 3º Rosario..... 23-5596

Molestias dos Pulmões
DR. FRIEDMANN
PRAÇA FLORIANO, 23
(Casa Allemã)
ENTRADA, RUA ALVARO ALVIM, de 1 ás 4

Lopes Ernani cons 7 5º s 518 Prç Floriano.... 22-3488
Lopes Martins Alcides cons
1/7 3º s 301 Lg Carioca 22-9773
Lopes Pontes J cons 7 8º s 816 Prç Floriano.. 22-6498
Lucena Gabriel de cons
7 12º s 1221 Prç Floriano 22-4862

DR. CANDIDO DE GODOY
Doenças internas (especialmente apparelho respiratorio, tuberculose, pneumotorax). — Residencia: Pompeu Loureiro, 89 (Copacabana) Tel. 27-2807.
— Consultorio: Largo da Carioca, 5 - Edificio Carioca - 9.º andar - salas 909/10 - Tel. 22-1289.

Luna Freire Oscar 94 3º s 5/6 7 Setembro.... 22-8652
Luz Moreira J M cons 3 3º Ourives..... 22-5454
Luz Pedro cons 104 1º Republ Perú..... 22-4995
Lyra João Menezes cons
183 5º s 506 Av R Branco 22-6634
Mac Dowell A cons 2 6º s 623 Passelo..... 22-3420
Macedo Julio 54A 1º Carioca..... 22-3051
Macedo Ribeiro M cons 173 6º Av R Branco... 22-3636

DR.
GEORG GLUECKSMANN
Clinica medica especial
Largo da Carioca, 1/5
Edificio Carioca, sala 714
(7.º andar)
Phone 22-7361
Consultas nos dias uteis
ás 8½ e ás 16½ hs.
Combate por meio de Gazes contra as molestias internas:
Cancro, Syphilis, Tuberculose, Anemias, Cachexia de varias origens. Perturbações do Metabolismo (Diabetes, Acido Urico), Rheumatismo.
Unica prophylaxia do cancro scientificamente justificada

Machado Alberto F Moreira 27 1º Quitanda... 22-3188
MACHADO J DA GAMA 107 2º Ouvidor..... 23-4556
Machado Nery cons 80 1º S José..... 22-9472
Machado Oliveira Marino cons 24 4º Uruguayana 22-1348
Machado Renato cons 15 4º Alcindo Guanabara 22-0912
Madeira Aristides cons 58 1º Republ Perú..... 22-0451
Madeira de Freitas cons 91 4º s 3 Av R Branco 23-0784
Mafra Agenor 9 Julio Carmo..... 24-1458
Mafra Agenor 11 1º Av Almte Barroso..... 22-3778

DR. OLYMPIO CHAVES
EXAMES CHIMICO E BACTERIOLOGICO DE SANGUE, URINA, FEZES, ESCARRO, PUZ, ETC.
121, R. REP. PERU', 121 — 2.º ANDAR
Teleph. 22-0931 — RIO DE JANEIRO

Magalhaens Cezar cons 106 3º S José..... 22-7070
Magalhães Fernando 26 Alcindo Guanabara..... 22-0932
Magalhães Jurandyr Montenegro cons
74 2º Republ Perú 22-6909
Magalhães Luis cons 67 4º Republ Perú..... 22-7816
Magalhães Pedro cons 5 3º Ourives..... 22-1009

CASA VERDE MOVEIS ARTISTICOS
183, RUA SEN. EUZEBIO, 88 - 24-4078

Malagueta I 5 1º Carmo..... 23-0500
Manso Sayão Raul 36 5º Tv Ouvidor..... 23-5289
Marinho F A cons 67 2º s 1 Republ Perú..... 22-3649
Marinho J prof cons 5 1º Quitanda..... 22-5550
Marques Aluizio cons 98 7º s 74 Republ Perú.. 22-9796
Marques Eduardo cons 46 1º S José..... 23-0652
Marques Plinio cons 3 3º Quitanda..... 22-5729
Marrano Nicola Giorgio cons 52 1º Republ Perú 22-9068

Dra. Antoinette Endrihovsky Izard
DOENÇAS DAS SENHORAS
EDIFICIO ODEON
PRÇ. FLORIANO, 7-5.º - S/518 — Tel. 22-3488

Marroig Candido 38 1º s 1 Prç Tiradentes..... 22-8330
Martins de Mello Humberto cons
94 4º s 49 Republ Perú 22-4582
Mascarenhas C Osorio 257 2º Av R Branco.... 22-0940
Mastrangioli José cons 118 2º S José..... 22-3900
Mattos Joaquim cons 47 1º s 2 Quitanda..... 23-2283
Maurity Santos J A cons 74 3º Quitanda..... 23-5053
MAYR EDUARDO cons 88 7º Pr Flemengo.... 25-1883
Medeiros Mauricio prof clinica propedeutica
Hosp S Frco Assis 3ª enfeirm
375 Visc Itauna 22-5677
Medeiros Mauricio cons
33/7 13º s 1312/3 Alvaro Alvim 22-5941
Meira Miguel 11 1º Av Almte Barroso..... 22-3778
Meira Ovidio cons 50 1º Quitanda..... 23-5200
Meira de Vasconcellos cons 112 1º S José..... 22-1408
Mello Maurilio cons 5 6º Ourives..... 22-1396
Mendes Dauro 15A 13º Alcindo Guanabara..... 22-5328
Mendes Nelson Oliveira lab
33/7 10º s 1020 Alvaro Alvim 22-4982

RAIOS X Dr. José Guilherme Especialista
LONGA ESPECIALISAÇÃO NA ALEMANHA, AUSTRIA E FRANÇA
— RADIOLOGIA GERAL —
PRÇ. FLORIANO, 55 (5.º) Tel. 22-3293
De 3 ás 7 hs. — Sabados 1 ás 3 hs.
Exames em domicilio
Tel.: 25-3964

Mendes Tavares José cons 117 1º Senhor Passos 24-0844
Menditeguy João Hugo cons
33/7 10º s 1020 Alvaro Alvim 22-4982
Mendonça Salvio cons 7 8º s 816 Prç Floriano 22-6498
Mendonça Vasconcellos 37 3º 13 Maio..... 22-0165
Menezes Dircêo C cons 91 7º s 7 Av R Branco 23-0553
Menezes France José cons
70 1º s 1/3 Republ Perú 22-5263
Mesquita Armando cons
33/7 9º s 913 Alvaro Alvim 22-4600

DR. GAELZER
MEDICO
DO ST. HEDWIG DE BERLIM
Das 15 ás 18 horas
Buenos Aires, 79 - 4.º
Tel. 23-4215

Mesquita Flavio Barbara cons
15 2º Lg Carioca 22-0797
Miguel Pinto 88 3º s 25/6 7 Setembro..... 22-1206
Miranda Ary cons 60 1º Quitanda..... 23-1110
Miranda Junior João cons 87 1º Prç Floriano.. 22-6902
Miranda Nelson 48 sb Carioca..... 22-1525
Moniz Freire Ismael cons 3 4º Ourives..... 22-0799
Monteiro Adhemar Camillo cons 3 4º Ourives.. 22-4100
Monteiro Alfredo cons
37 13º s 302/3 Alvaro Alvim 22-4430
Monteiro Alfredo med hospital
12 3º Prç Vieira Souto 22-7314

DR. HERNANI DE IRAJA'
TRATAMENTO DAS DOENÇAS SEXUAES (EM AMBOS OS SEXOS).
ATRAZOS, SUSPENSÕES, REGRAS DOLOROSAS
CORRIMENTOS, DYSFUNCÇÕES, APLASIAS,
CORRECÇÕES DA PLASTICA EM GERAL.
REEDUCAÇÃO, VICIOS, DEFORMAÇÕES, CICATRIZES.
ELECTROTHERAPIA, PHOTOTHERAPIA, MECHANOTHERAPIA.
PRAÇA FLORIANO, 23 (4.º and.) Altos da Confeitaria Brasileira (Entrada por Alvaro Alvim, 24)
TEL. 22-6222

Monteiro Aristides cons 5 1º Quitanda..... 22-5550
Monteiro Arnobio cons 25 1º Uruguayana..... 22-1182
MONTEIRO LAURO cons 7 2º Ourives..... 22-9358
Monteiro M C de Goes cons
183 5º s 507 Av R Branco 22-4637
Monteiro Miguel da Costa 73 2º Republ Perú.. 22-3783
Monteiro Renato dr 516 S Frco Xavier..... 48-2130

Prof. Dr. ESTELLITA LINS
Rins, Bexiga, Prostata, etc.
ENDOSCOPIAS e OPERAÇÕES
CONSULTORIO: AV. RIO BRANCO, 183 - 7.º - TEL. 22-3242

Monteiro Rolando
183 10º s 1008/10 Av R Branco 22-3033
Moraes Arnaldo cons 14 5º Rodr Silva..... 22-2604
Moraes Clovis cons 151 2º s 4 Av R Branco.... 22-6886
Moraes Honorio Range! cons 215 Marq Sapucahy 22-2714
Moraes Rego Aloysio cons
183 6º s 607 Av R Branco 22-9738
Moreira José da Costa cons
94 6º s 5 7 Setembro 22-6781

DR. VINELLI DE MORAES
DR. NICOLA C. CAMINHA
RAIOS X - ELECTRICIDADE MEDICA
EDIFICIO REX — RUA ALVARO ALVIM, 33 a 37
9.º ANDAR — S. 924 — TEL. 22-7907

Moreira Mario 151 8º s 806 Av Nilo Peçanha.. 22-6721
Moscoso Alexandre cons 55 4º Prç Floriano... 22-6045
Moscoso Alvaro cons 77 2º s B Quitanda..... 22-5475
Motta Joaquim cons 104 5º Uruguayana..... 23-2467

CLINICA DE DOENÇAS SEXUAES

DR. MIRANDA JUNIOR

DISTURBIOS GENITAES DAS SENHORAS

Corrimentos, Colicas, Atrazos, Faltas, Esterilidade, Frieza, etc.

Diagnostico Precóce da Gravidez. Esterilisação temporaria (nos casos indicados).

PRAÇA FLORIANO, 87 —o— TEL. 22-6902

Motta Miguel cons 111 1º s 110 Av R Branco.. 23-3177
Moura Brasil do Amaral Nelson cons 25 1º Uruguayana 22-2289
Moura Costa Gilberto cons 15A 11º Alcindo Guanabara 22-0615
Moura Pedro cons 5 1º Carmo..... 23-0500
Mouren Paulo Orlando cons 23 Etelvina..... 29-6204
Moutinho Alvaro cons 77 4º Buenos Aires..... 23-4216
Muniz Edgar cons 13/5 Lg Carioca..... 22-8975
Murad André cons 26 1º Carioca..... 22-4988

DR. CAMILLO MONTEIRO

Doenças internas, especialmente figado, estomago e intestinos, coração, rins. Trat. moderno pela diathermia, alta frequencia, ultra violeta das doenças da pelle, rheumatismo, escrophulose, asthma, arthritismo. Infl. do utero, ovarios, prostata.

CONS.: RUA DOS OURIVES, 3 - 4.º — TEL. 22-4180 — Diariamente das 3 ás 6.

RES.: PR. ICARAHY, 143 — TEL. 3151

Nardelli Firmino 161 Riachuelo..... 22-0755
Nascimento Gurgel Filho 88 3º s 25/6 7 Setembro 22-1206
Negrão Hernani 67 3º Republ Perú..... 22-8472
Nery Olavo cons 35 1º Uruguayana..... 22-5460
Neurauter Alfredo 41 3º Buenos Aires..... 23-1465
Neves Luiz Eugenio cons 454 1º Hadd Lobo.... 28-4103

NEVES, LUIZ EUGENIO, DR.

Mol. Internas - Nutrição - Partos - Senhoras - Crianças - Higiene Preconcepcional - Prenatal — Eugenia

Cons. e Resid.: **R. HADDOCK LOBO, 454 - 1.º**

28-4103

Nicolau Filho Joaquim cons 87 4º s 2/3 Uruguayana 23-3279
Niemeyer Emilio cons 192 Marq Abrantes..... 26-0155

DR. MOTTA REZENDE

TRATAMENTO MODERNO DA **ASTHMA** E DA **TUBERCULOSE**

Consultorio: EDIFICIO CARIOCA — SALA 718

2.as, 4.as, 6.as — 4 ás 6 hs.

Telephone 22-4213

Nogueira Hamilton cons 91 9º s 6 Av R Branco 23-4681
Norbert François cons 21 1º Quitanda..... 22-2904
Noronha Nestor cons 5 7º s 718 Lg Carioca.. 22-4213
Novaes Netto José cons 2 4º s 419 Passeio.... 22-9292

DR. ARANDY MIRANDA

Cirurgia - Vias Urinarias - Molestias das Senhoras

Consultorio: Rua dos Ourives, 7-2.º, Edificio da Pharmacia Werneck, 2 ás 5 - 3.as, 5.as e Sabbs. 12 ás 14 - 2.as, 4.as e 6.as. — Phone 22-9358

Rua José Hygino, 252, Tijuca — Phone 48-1214

Oehlke Elise cons 24 Ferreira Vianna..... 25-2414
Oliveira Carlomar da Silva 120 sb Buenos Aires 23-4916
Oliveira Lima Ethel cons 74 2º Republ Perú.. 22-7860
Oliveira Maurilio Araujo 39/41 3º Prç Floriano 22-6431
Oliveira Mello José 15 1º s 9 Lg Carioca..... 22-9191
Oliveira Motta A R de cons 257 5º Av R Branco 22-1724

DR. ATAULPHO MARTINS

ESPECIALISTA

Asma - BRONCHITES

MODIFICAÇÕES TRATAMENTO

Innumeras curas. Melhoras accentuadas nos casos rebeldes. Assembléa, 88-2.º **22-4830**, 1 ás 6. Entrada: Optica Brasil.

Oliveira Penna L F cons 98 5º s 59A Republ Perú 22-5586
Osborne Carlos 7 7º s 719 Prç Floriano..... 22-6034
Pacheco Raul cons 55 8º Prç Floriano..... 22-8305
Paes Barreto A A cons 14 3º Rodr Silva..... 22-1250

DR. JULIO DE MACEDO

RUA DA CARIOCA, 54-A — TELEF. 22-3051 das 8 ás 11 e das 13 ás 18.

RES.: HOTEL HADDOCK LOBO

RUA HADDOCK LOBO, 252 — TELS. 28-2124 e 28-1727 — RIO DE JANEIRO

VIAS URINARIAS

Especialista em doenças dos orgãos Genitaes e urinarios, no homem e na Mulher

Molestias Venereas - Impotencia e Syphilis - Corrimentos

Serviço de Senhoras em salas Exclusivamente reservadas

Paes de Carvalho Pedro Paulo cons 335 Av Mem Sá 22-9913
Paes Leme Renato cons 104 5º s 512 Uruguayana 23-5776
PAES M GONÇALVES 45 Av Mem Sá..... 22-0404

Doenças da Criança
DR. LADEIRA MARQUES

(ESPECIALISTA)

Chefe do Serviço de Hygiene Infantil da Polyclinica de Copacabana

Ex-assistente da Clinica Margarido Chiafarelli

Cons.: Lg. Carioca, 15 (Edificio Carioca) Salas 501 e 502-5.º andar - Tel. 22-0857

RESID.: **BELFORT ROXO, 15**

TEL. 27-8161

Paiva Joel Ruthênio cons 60 3º Quitanda..... 23-3005
Paiva Jessé cons 60 3º Quitanda..... 33-3005
Palermo Antonio cons 5/7 9º s 909 Lg Carioca 22-1289
Pamplona Artidonio prof 13 1º 1º Março..... 23-3871
Paranhos Ernesto Crissiuma cons 151 8º s 806 Av Nilo Peçanha 22-6721

CARTILHAS DAS MÃES

PELO

Dr. Martinho da Rocha

— Nova edição de 1935 — 100 gravuras — Conselhos praticos em linguagem muito clara.

Só para as mães

EM TODAS AS LIVRARIAS

Pardellas Raphael 74 1º Republ Perú..... 22-0446
Parreiras Horta Paulo prof cons 13 1º 1º Março 23-3871
Passos Olney Junqueira cons 19 1º S José.... 23-0702
Paulino Fernando 151 9º s 906 Av Nilo Peçanha 22-7207
Pedrosa Emmanuel cons 141 2º 7 Setembro.... 22-5315

DIVORCIO E CASAMENTO

no Uruguay. Annullação e desquite no Brasil.

DR. MORATORIO OSORIO

S. PEDRO, 88 — 3.º — s. 13

Caixa Postal 3124 — Rio. TEL. 23-1298

Penna L F de Oliveira cons 98 5º s 59A Republ Perú 22-5586
Penna Mauro cons 47 1º Republ Perú..... 22-2297
Penna Ribas Randolpho cons 67 4º s 1 Republ Perú 22-6546
Penteado Jarbas Camargo cons 33/7 10º s 1011 Alvaro Alvim 22-7213

DRA. ELISE OEHLKE

MEDICA - PARTOS

Molestias das Senhoras. Doenças internas

Operações — Gonorrhéa

Rua Paula Freitas, 14

TEL. 27-6613

CONSULTAS: 2.as, 3.as, 5.as e 6.as, DAS 2 HORAS ÁS 5 HORAS.

Pereira Annibal cons 70 6º Buenos Aires..... 23-5055
Pereira de Cordis 129 4º s 11 Rosario..... 22-9503
Pereira Ernani Soares 60 1º s 4 Quitanda..... 23-5355
Pereira Jorge 67 2º Republ Perú..... 22-7539
Pereira Milton Fernandes cons 5 1º Mattoso.. 28-9191
Pereira Nelson Augusto cons 7 7º s 711 Prç Floriano 22-8823
Pereira Samuel cons 60 1º s 4 Quitanda..... 23-5355

CLINICA DE OLHOS DO

DR. JOÃO PIRES

RUA RODRIGO SILVA, 34-A - 5.º ANDAR - SALA 506.

DAS 14 ÁS 18 HORAS, DIARIAMENTE

Phone: 22-8473

Pereira dos Santos José cons 502 C Bomfim... 48-1866
Pereira Silvestre cons 21 João Romariz..... 29-6575
Pereira Soares Benevenuto cons 7 6º s 611 Prç Floriano 22-4646
Peres Heitor 98 7º s 74 Republ Perú..... 22-9796
PÉRISSÉ A CAIRE 10 1º Dias Cruz..... 29-4913
Perissé Colbert cons 17 2º s B Quitanda..... 22-5475

DR. RAUL PACHECO

Parteiro e Gynecologista

SERVIÇO DE PARTOS E GYNECOLOGIA-MEDICO-CIRURGICA. — OPERAÇÕES DO VENTRE E SEIO. — RADIUM, DIATHERMIA, ULTRA-VIOLETA, ETC., EM GYNECOLOGIA.

PLASTICA DOS SEIOS, VENTRE E ORGAOS GENITAES

Cons.: Praça Floriano, 55 8.º and. - das 14 ás 18 horas

Telephone 22-8305

Piero Fiorayanti Di cons 33/7 13º s 1310 Alvaro Alvim 22-7882
Pimenta Bueno A L cons 73 1º s 3 7 Setembro 23-2245
Pinheiro Guimarães Luiz cons 104 5º s 506 Uruguayana 23-4120
Pinheiro Machado Filho Angelo 129 3º Rosario.. 23-5799
Pinto Augusto Paulo cons 111 5º s 507 Av R Branco 23-2290
Pinto Brandão Alberto cons 33/7 10º s 1005/6 Alvaro Alvim 22-6514

DR. A. C. PAIVA FARIAS

Cirurgia - Vias Urinarias, Molestias de Senhoras e Partos.

Cons.: Rua de S. Christovão, 418 - sobr. 9 ás 12 diariamente — Tel. 28-4383

Res.: Trav. Santa Catharina, 25 — Tel. 28-6113

Pinto Octavio cons 33 1º Carioca..... 22-2815
PIRES ALVARO cons 129 2º Rosario..... 23-5012
Pires João cons 34A 5º s 506 Rodr Silva..... 22-8473
Pires Rebello Antonio cons 55 6º Prç Floriano 22-0425
Pires Rebello Olavo 55 6º Prç Floriano..... 22-0425
Pires Salgado Antonio 3 5º Ourives..... 22-0436
Pires Waldemiro 33/7 10º s 1007/8/9 Alvaro Alvim 22-0403
Pitanga Genesio cons 17 2º Quitanda..... 22-4706
Pitanga Santos Raul cons 70 2º Passeio..... 22-2369
PIZZOLANTE MIGUEL cons 67 3º Republ Perú 22-8472

DR. MIGUEL PIZZOLANTE

Vias urinarias - Doenças das Senhoras - Hemorrhoidas - Syphilis - Electrotherapia - Alta frequencia - Diathermia - Ultra violetas - Infra vermelhos. —

Consultorio: R. Rep. Perú, 67-3.º and. Diariamente 8 ás 12 e 5 em diante. Tel. 22-8472. Res. 25-0613

Poggi Jayme cons 55 5º Prç Floriano..... 22-3293
Ponte Alberto Ision cons 47 1º Republ Perú... 22-2297
Pontes de Miranda Mario cons r 70 10º Passeio 22-4010
Pontual Raul cons 73 1º 7 Setembro..... 23-3878
Porto Carrero Julio cons 73 1º 7 Setembro.... 23-3878
Porto Livio de Araujo 1/5 9º s 9/10 Lg Carioca 22-0215
Portugal H 98 4º s 45 Republ Perú..... 22-8860
Povoa Hélion cons 15A 5º Alcindo Guanabara.. 22-5465
Prado Samuel cons 15 1º s 5 e 11 Lg Carioca 22-2600
Pyles Franklin cons 305 5º Av Presid Wilson.. 22-0934

Queiroz José Sanderson cons 47 1º s 15 Quitanda 24-5761
Rabello Eduardo cons 15 7º Alcindo Guanabara 22-7216
Ramos Arthur cons 7 5º s 518 Prç Floriano.. 22-3488
Ramos Humberto cons 98 8º Republ Perú..... 22-9708
Ramos Luiz cons 33/7 9º s 927 Alvaro Alvim.. 22-6957

RAMOS, NELSON, MED.
CONS.: ED. REX - 9.º and. — 22-6957 e Vic. R. Branco, 31 — 22-2949.
RES.: Rua do Senado, 93 — 22-9348

Ramos Nelson 33/7 9º s 927 Alvaro Alvim.... 22-6957
Ramos e Silva cons 37 3º 13 Maio..... 22-8353
Rangel João cons 98 1º Republ Perú..... 22-4801

Dr. Hermano Guedes Pereira
MOLESTIAS DE SENHORAS - OPERAÇÕES - PARTOS - VIAS URINARIAS
Consultorio:
R. ALVARO ALVIM, 33-37 — ED. REX
Sala 912 — 9.º andar — 22-0732
Diariamente das 16 ás 18 e das 20 ás 22
Residencia:
R. CARLOS SAMPAIO, 27 — 22-5903 e 28-5365

Ratto Affonso Cruvinel cons 55 10º Prç Floriano 22-7983
Ratto Segismundo 55 10º Prç Floriano..... 22-7983
Rego Lopes cons 99 1º 7 Setembro..... 22-1164
Rego Lopes Octavio 110 Av Pasteur..... 26-2557
Rego Mario cons 7 5º s 524 Prç Floriano..... 22-8459
Rego Silvio cons 9 1º Ourives..... 23-4978
Renzo Alberto 73 1º Republ Perú..... 22-8727
Reis Renan 63 1º S José..... 22-3745

DR. RAUL PONTUAL
DA POLICLINICA DE BOTAFOGO E FUNDAÇÃO GAFFRÉE E GUINLE. Com varios annos de pratica nos E. Unidos e Allemanha.
CLINICA MEDICA
FIGADO, VIAS DIGESTIVAS.
CONSULTORIO: 7 SETEMBRO, 73 - 1.º
Diariamente das 2 ½ ás 4 horas
FAVOR MARCAR CONSULT. PELO TEL. 23-3878
Residencia — 26-0269

Rezende Adauto 15A 6º Alcindo Guanabara.... 22-7168
Rezende Estevam Monteiro 5 1º Carmo..... 23-0500
Rezende Nilson 87 4º s 2/3 Uruguayana..... 23-3279
Rezende Motta cons 5 7º s 718 Lg Carioca... 22-4213

REZENDE, SEVERINO, DE
TUBERCULOSE (Pneumothorax, Raios X, etc.)
AV. R. BRANCO, 173 - 6.º CONS. 22-3635 RES. 25-2500

Rezende Severino de cons 173 6º Av R Branco 22-3636
Ribeiro F Ellis 67 2º s 1 Republ Perú..... 22-3649
Ribeiro Leonidio 36 3º Tv Ouvidor..... 23-4527

TRATAMENTO DA PELLE
MOLESTIAS DO COURO CABELLUDO
CIRURGIA ESTHETICA
(CORRECÇÃO DAS RUGAS, SEIOS, CICATRIZES DEFEITUOSAS, ORELHAS DESCOLLADAS, etc.)
CLINICA DO MEDICO ESPECIALISTA
DR. PIRES
(Com pratica dos Hosp. de Berlim, Paris e Vienna)
PRAÇA FLORIANO, 55 - 6.º and. — T. 22-0425

Rocha Asdrubal cons 98 8º s 88 Republ Perú 22-0812
Rocha Braga cons 73 1º 7 Setembro..... 23-3878
Rocha Henrique 66 8 Luiz Gonzaga..... 28-2981
Rocha José Martinho cons 33/37 13º s 1305 Alvaro Alvim 22-4709
Rocha Martinho cons 34A 6º Rodr Silva..... 22-8089
Rocha Maia José cons 6 2º Carioca..... 22-2691
Rocha Vaz cons 17 5º Quitanda..... 22-4147
Rodrigues Campos Oswaldo 33/7 9º s 912 Alvaro Alvim 22-0732

MOLESTIAS DE CRIANÇAS
Dr. Martinho da Rocha
DIPLOMADO EM MEDICINA PELA UNIVERSIDADE DE BERLIM
PROF. LIV. DA FACULDADE DE MEDICINA DO RIO DE JANEIRO
DIRECTOR DO SERVIÇO DE LACTANTES DA CASA DOS EXPOSTOS
CONSULTORIO:
Rodrigo Silva, 34-A, 6.º - 22-8089
RESIDENCIA:
Sá Ferreira, 87 - 27-1801

Rodrigues Caó H cons 93 1º Buenos Aires.... 23-1484
Rodrigues Lima Octavio cons 73 2º Republ Perú 22-3733
Rohr Carlos 58 1º Republ Perú..... 22-0451
Roiter Manoel 36 3º Tv Ouvidor..... 23-4527
Rolim Ruy 55 5º Prç Floriano..... 22-3293
Romano G cons 70 2º Republ Perú..... 22-3037
Romeiro Gilberto Gonzaga cons 73 1º 7 Setembro 23-3878

REGIMEN DIETETICO
DR. VILLELA PEDRAS
ASSISTENTE DO HOSPITAL SÃO FRANCISCO DE ASSIS
METABOLISMO BASAL
ESP. MOLESTIAS NUTRIÇÃO, DIABETES — OBESIDADE — MAGREZA. DOENÇAS DO ESTOMAGO, FIGADO (VIAS BILIARES), INTESTINO, PANCREAS, TUBAGEM DUODENAL, DIAGNOSTICO CYTOLOPICO E DIATHERMIA.
Cons.: RUA RAMALHO ORTIGÃO, 38 - S. 34/5 - Tel. 22-9755
CONSULTAS AS SEGUNDAS, QUARTAS E SEXTAS, DAS 3 AS 6 HORAS.
TERÇAS, QUINTAS E SABBADOS, DE 1 AS 3 HORAS.
— RUA LACERDA COUTINHO, 9 - (Copacabana) —
TEL. 27-3135 / 28-1830

Rongel Alcino cons 98 7º s 75 Republ Perú.. 22-3553
Rosa José Victor cons 81/5 6º S José..... 22-6246
Rosa Martins Nestor 55 10º Prç Floriano..... 22-7983
Rosado Jayme 2 6º s 623 Passeio..... 22-3420
Roxo Henrique cons 5 1º s 108 Lg Carioca... 22-6860
Sá Emilio cons 17 4º Quitanda..... 22-7308
Sabbato Pietro cons 33/7 3º 13 Maio..... 22-3972
Saboia Massillon cons r 680 Av Vieira Souto.. 27-3778
Salema Antonio cons 74 1º s 10 S José..... 22-0752
Salgado Filho Eduardo 17 1º Republ Perú..... 23-2892
Salles Coelho Joel 73 4º Republ Perú..... 22-6313
Sampaio Eurico cons 141 2º 7 Setembro..... 22-4312
Sampaio Everaldo 15 1º s 9 Lg Carioca..... 22-9191

DR. JOÃO RANGEL
Medico
ESPECIALISTA EM MOLESTIAS DA BOCCA
ASSEMBLÉA, 98 — 1.º ANDAR
Phone 22-4801

SANKOTT ALFONS cons 17 6º Quitanda..... 22-4344
Sanson Raul David cons 43 1º S José..... 23-0703
Sant'Anna Alvaro Cumplido 13 2º Chile..... 22-5444
Santa Maria 118 3º S José..... 22-0346
Sant'Anna Jorge cons 71/5 4º Quitanda..... 23-4349
Santos Guilherme cons 162 3º Ouvidor..... 22-6135
Santos Heitor cons 33/7 9º s 920 Alvaro Alvim 22-2798
Santos Jaymerina 1 1º s 4 Leopoldo Froes.... 22-1741
Santos Licinio cons 7 6º s 613 Prç Mauá.... 23-0975

Prof. Dr. Henrique Roxo
DOENÇAS MENTAES E NERVOSAS
Resd.: Avenida Pasteur, 296
TELEPHONE 26-0824
Cons.: Largo da Carioca, 18
DAS 9 A'S 8 — NAS 2.as, 4.as e 6.as

SÃO THIAGO ADHEMAR cons 70 1º s 5 Republ Perú 22-7187
Seabra Velloso Cleto cons 1/5 4º s 404/5 Lg Carioca 22-3879
Seixas Romualdo cons 151 8º s 806 Av Nilo Peçanha 22-6721
Serebrenick A cons 98 1º s 17 Republ Perú.. 22-6412
Serrano Guilherme de Carvalho 67 4º s 1 Republ Perú 22-6546
Shiller de Souza Mario 98 6º s 68 Republ Perú 22-1075
Sicupira Benigno 129 3º Rosario..... 23-5011
Silva Araujo Oscar cons 141 3º 7 Setembro.... 22-6489
Silva Carlos da cons 94 6º s 1 7 Setembro.... 22-1604
Silva Manoel Pereira 63 1º Republ Perú..... 22-7019
Silva Mello A da 17 1º Republ Perú..... 23-2892
Silva Neves Arthur cons 104 1º Av Passos.... 24-2760
Silva Paulo Clineo 98 7º s 74 Republ Perú.... 22-9796
Silveira Abel cons 5 9º s 907 Lg Carioca..... 22-1687
Silveira Guilherme cons 145 1º Gen Camara.... 23-4410
Simões Corrêa Alvaro cons 160 1º Bento Lisboa 25-1465
Simões Octavio cons 33/7 13º s 1319 Alvaro Alvim 22-3697

DR. MARIO G. RAMOS
Doenças das crianças
Cons.: Rua Chile, 23 - 2.º
TEL. 22-3997
2.as, 4.as, 6.as — 2 ½ ás 4 ½ horas
Res.: Rua Copacabana, 746
TELS. 27-0319 e 27-1442

Soares Brandão Aldo 98 1º s 17 Republ Perú.. 22-6412
Sobral Raul cons 18 1º Lapa..... 22-6112
Sodré Luiz cons 14 2º Rodr Silva..... 22-0698
Sousa Oscar cons 91 8º s 9 Av R Branco..... 23-3684
Souza Coelho Roberto cons 73 1º s 3 7 Setembro 23-2245
Souza Eugenio cons 47 1º s 14/8 Quitanda... 23-4243
Souza Flavio 15A 13º Alcindo Guanabara..... 22-5328
Souza Frederico 75 3º 7 Setembro..... 23-1342
Souza Guimarães Oswaldo Nunes cons 53 1º 7 Setembro 23-5784
Souza Lopes Renato 39 1º S José..... 23-0602
Souza Mendes João cons 84 3º S José..... 22-8151
Souza Muciano cons 107 Uranos..... 29-6064
Souza Octavio cons 94 4º s 49 Republ Perú... 22-4582
Sportelli Hugo José cons 1/5 5º s 519/20 Lg Carioca 22-7077
Staerke Adolpho cons 33/7 10º s 1013 Alvaro Alvim 22-7953

Instituto Orthopedico DO RIO DE JANEIRO
Dr. Paulo Zander
Orthopedia mechanica e cirurgica para adultos e creanças. Mecanotherapia das fracturas. Officina para apparelhos orthopedicos e protheticos.
Avenida Rio Branco, 243
Em frente ao **Cinema Gloria**
TELEPHONE 22-0328

Stein Desiderio cons 33/7 13º s 1320 Alvaro Alvim 22-4714
Stockler Lafayette cons 73 3º Republ Perú.... 22-8159
Studart Lauro cons 335 Av Mem Sá..... 22-9913
Tamanqueira Sebastião cons 626 Arch Cordeiro.. 29-0602
Tatsch Newton Barboza 73 4º Republ Perú..... 22-6313
Tavares Souza Alvaro 129 4º s 11 Rosario..... 22-9503
Teixeira Henrique Rodrigues cons 98 4º s 43/4 Republ Perú 22-9669
Teixeira Leite Anna Cavalcanti r 98 2º s 28 Republ Perú 22-0039

TAVEIRA, MARIO, DR.
CLINICA MEDICA
Cons.: R. Barão Bom Retiro, 370 — 29-1732
Res.: R. Barão Bom Retiro, 360 — 29-3720

TEIXEIRA PEDRO cons 94 6º s 1 7 Setembro 22-1604
Teixeira Pinto Victor 33/7 13º s 1310 Alvaro Alvim 22-7832
Telles Gilberto T L Silva cons 94 6º s 1 7 Setembro 22-1604
Terra Fernando 22 3º Uruguayana..... 22-0929
Theodoro Sabino cons 48 1º Republ Perú..... 22-0632
Thibau Junior cons 94 4º s 5 7 Setembro..... 22-4965
Thiers Pinto J 98 4º s 45 Republ Perú..... 22-8860
Thomsen Emilio cons 118 3º S José..... 22-3474
Tolomei João cons 161 Riachuelo..... 22-0755

Tornaghi Victorio cons 98 1º s 16 Republ Perú 22-2298
Torreão Roxo cons 24 3º Uruguayana..... 22-8563
Torres Barbosa Joubert 98 6º s 68 Republ Perú 22-1075
Torres Nelson dos Reis cons
151 2º Av R Branco 22-6948

CLINICA DE CRIANÇAS

Dr. E. BANDEIRA DE MELLO

Longa pratica na especialidade

Residencia:
Rua Mariz e Barros 408
Tel. 28-0005

DR. ZEY BUENO

Director do serviço medico-infantil do D. S. Vicente de Paula e auxiliar do Serviço de C. G. da Liga Brasileira contra a Tuberculose.

Residencia:
Rua Copacabana, 605
Tel. 27-4929
CONSULTORIOS:
Assembléa, 63 — 1.º andar
Tel. 22-7019-Das 15 ás 16½ horas. — **Rua Copacabana, 605, sobr. - Tel. 27-4929** - Das 14 ás 15 horas.

Tostes Edgard 33/7 9º s 919 Alvaro Alvim... 22-3706
Tostes Waldyr Gonçalves cons
98 5º s 59A Republ Perú 22-5586
Uchôa Cavalcanti João Celso 6 5º Carioca..... 22-3478
Uchôa Cavalcanti Salvador
7 4º s 412 Prç Floriano 22-0537
Vaccani Rodolpho 16/8 1º Lg Carioca..... 22-4235
Vaccani Ruy cons 3 5º Ourives..... 22-0436

DR. JORGE SANT'ANNA

Operações e Partos

Cons.. 71 - 4.º - Quitanda - 23-[illegible]49
Res.: 115 - M. Abrantes - 25-0167

Vahia de Abreu Darcilio cons 17 2º s B Quitanda 22-5475
Valença Teixeira J. I. cons
33/7 10º s 1005/6 Alvaro Alvim 22-6514
Valerio Americo cons 2º 7 Setembro..... 22-1768
Valle [illegible] Valerio 5 3º Carmo..... 22-1241
Valverde Belmiro cons 5 6º Lg Carioca..... 22-0209
Varella A cons 139 1º s 11 Ouvidor..... 22-1507

DR. SANKOTT

DOENÇAS DO SYSTEMA NERVOSO E DE SENHORAS — CLINICA MEDICA — OPERAÇÕES — RAIOS ULTRA VIOLETAS — DIATHERMIA

R. da Quitanda, 17-6.º and.

Diariamente das 15 ás 18 horas
TELEPHONE 22-4344

Res.: Rua Haritoff, N.º 54
TELEPHONE 27-4344

VARGES ANNIBAL cons 141 3º 7 Setembro.. 22-1202
VASCO, PEDRO, MED.
PELLE, SYPHILIS, VARICES
Cons: S. JOSÉ', 106-3.º — TEL. 22-7070
Res.: VAL. PATRIA, 399 — TEL. 26-2370

Vasconcellos Arthur cons
15A 5º Alcindo Guanabara 22-5465
Vasconcellos Pedro Rodrigues cons
33/7 5º s 511 13 Maio 22-2963

Vaz Fernando cons 15 1º Alcindo Guanabara... 22-4093
Vaz de Mello Mario cons 73 1º 7 Setembro... 23-3878
Veiga Octavio 14 5º Rodr Silva..... 22-2604
Veiga Soares J 1/7 3º s 301 Lg Carioca..... 22-9773
Velho da Silva cons 104 5º Uruguayana..... 23-2467

DR ANNIBAL VARGES

MOL. DAS SENHORAS, SYPHILIS, PELLE, SYSTEMA NERVOSO, MOL. INTERNAS, **RAIOS X E ELECTRICIDADE** SOB TODAS AS FORMAS, METRITES CHRONICAS (CORRIMENTOS ANTIGOS), CURA RAPIDA COM 3 A 10 APPLICAÇÕES
R. 7 de Setembro, 141 - 3.º
Teleph. 22-1202

Vianna Filho Alfredo cons 36 4º Tv Ouvidor... 23-4491
Vianna Marques Hugo cons
33/7 5º s 513 13 Maio 22-2927
Vidal Joaquim cons 5 4º Quitanda..... 22-5421
Vieira Filho J J cons 175 1º Buenos Aires.... 24-2171
Vieira Julio cons 34A 6º Rodrigo Silva..... 22-6846
Vieira Julio r 101 Pinh Guimarães..... 26-0790
Vieira Reis J A 183 6º s 607 Av R Branco.. 22-9738
Vilela Pedras José cons
38 3º s 34 Ramalho Ortigão 22-9755
Vinelli de Moraes cons
33/7 9º s 914 Alvaro Alvim 22-7907
Viveiros Luciano Benjamin cons
70 2º s 6/8 Republ Perú 22-4205
Xavier do Prado 47 1º s 15 Quitanda..... 24-5761
Wagner Emilio cons 1/5 2º s 202 Lg Carioca.. 22-8994
Wazen José cons 183 7º s 701 Av R Branco.. 22-1123
Werneck Passos 137 7º s 708 Av R Branco... 23-2532
WIDMANN LAEMMERT HUGO
Consultorio 33/7 9º s 901/2 Alvaro Alvim 22-1797
WITTROCK med
Consultorio 5 6º Ourives..... 22-0713
Residencia 23 Tv Eurycles Mattos..... 25-1727
Ypiranga dos Guaranys M D
98 s 26 Republ Perú 22-5321
Zander Bruno 72 1º s 1 Republ Perú..... 22-4634
Zander Paulo cons 243 2º Av R Branco..... 22-0328

MEIAS

A Meia Carioca 29 Leopoldo Fróes..... 22-3966
A Meia Paulista 18 Uruguayana..... 22-2524
A MEIA PAULISTA
A MELHOR DO BRASIL
Uruguayana, 18 — 22-2524
Amaral J C 132 Uruguayana..... 23-4909

MEIAS

M.T.

ATACADO
— E —
VAREJO

MICHEL TRANJAN

PRAÇA DA REPUBLICA, 80

TEL. 24-5187

Araujo & C Ltda E fabr 465 B Bom Retiro... 29-4847
Arp & C seçç industrias 159E 1º Quitanda... 23-3925
Braga Irmão & C 175 Pontes Corrêa..... 48-2573
Bressan João Alberto 33/7 4º s 422 13 Maio.. 22-5207
Casa Herman Sant'Anna..... 24-5866
Casa Majolo 52 Uruguayana..... 22-5587
Casa das Meias 119 Av R Branco..... 23-0815
Casa Noemia 145A Mariz Barros..... 28-8914
Casa Olga 122 Ouvidor..... 22-3186
Casa Pereira Pinto 120 Uruguayana..... 23-0849
Casa Rabello 102 Uruguayana..... 22-0454
Casa Romulo 21 Leopoldo Fróes..... 22-7954
Casa Soares 121 7 Setembro..... 22-2563
Casa Sorel 8 Uruguayana..... 22-1300
Casa Stephan 27 Gonç Dias..... 22-8424
CASULO MALHARIA S A 3 Mar Bittencourt.. 29-1954
Danubio 70 Uruguayana..... 22-2452
DEP DE MEIAS 80 Prç Republica..... 24-5187
DEP MEIAS HARTENSTEIN 354 Alfandega.... 24-5065
Fabr de Malhas Ondina 72 Sen Eusebio..... 24-0402
FABR MEIAS HARTENSTEIN 354 Alfandega.. 24-5065
Fabr Meias Imperial 513 B S Francisco..... 48-0532
Fadel Emile H 112 Prç Republica..... 24-5676
GAROTO DAS MEIAS O 50A Av Mar Floriano 24-4010

MEIAS Vasetta

FABRICA: R. MARQUEZ DE ITÚ, 9
Tel. 4-6324 — S. PAULO
ESCRIPTORIO: RIO — R. ALFANDEGA, 103
2.º andar — Tel. 24-1605

Guerra Olivio Augusto 120 1º Uruguayana..... 23-0953
HARTENSTEIN 354 Alfandega..... 24-5065
HARTENSTEIN JOÃO G 354 Alfandega..... 24-5065
J Rabello & C 102 Uruguayana..... 22-0454
Landré Alfredo 201 Av 28 Setembro..... 48-2627
Malharia Brasil S A 35 Borda Matto..... 48-2181
MALHARIA CASULO S A fabr 3 Mar Bittencourt 29-1954
Mattos & C Julio 52 Buenos Aires..... 23-3925
MEIAS LOPES
LEÃO DE OURO
RUA 13 MAIO, 35 - 4.º - S. 422
Tel. 22-5207

MICHEL TRANJAN 80 Prç Republica..... 24-5187
Mundo das Meias G 28 Av Passos..... 22-9307
Onça das Meias A 180 Av Mar Floriano..... 23-6020
Palacio das Meias 90A Av Passos..... 24-0101
Rabello & C J 70 Uruguayana..... 22-2452
Sabagh & C Issa 376 Alfandega..... 24-4374
Schwartz & C 90 Ribeiro Guimarães..... 48-4443
Schwery D eser 39 2º Gonç Dias..... 22-8361
Schwery D 20 Uruguayana..... 22-1489
Schwery D 142 Av R Branco..... 22-2528
Sultanum Abage & C 343 Alfandega..... 24-6472
Torres Alberto Andrade 32 1º Republ Perú.... 23-4455
TRANJAN MICHEL 80 Prç Republica..... 24-5187
Vulcão das Meias 212 Gen Camara..... 24-2569

MENSAGEIROS E DESPACHOS A DOMICILIO

Agencia Exped Mercadorias 133 Th Ottoni..... 24-6379
AGENCIA RIBAS 371 Barata Ribeiro..... 27-0588
Agencia Satles 310 Gen Camara..... 24-6604
Belcastro Giovanni 89B Gonç Dias..... 23-3083
CENTRAL MENSAGEIRO 24 Gen Polydoro.... 26-2101

RAPIDO SYMPATHIA

ENCARREGA-SE DA ENTREGA DE CARTAS PEQUENOS E GRANDES VOLUMES.
ENTREGAS IMMEDIATAS
BICYCLETAS, MOTOCYCLETAS E AUTOMOVEL.
Edificio Café Sympathia
OURIVES, 2 — TEL. **23-2327**
GONÇALVES DIAS, 89-B — TEL. **23-3083**

Commissario Lopes 99 Rosario..... 23-2349
Costa José 2 Ourives..... 23-2327
Distribuidora Ltda A 106 2º S Pedro..... 24-4665
Excelsior Galeria Cruzeiro..... 22-0390
Expresso Moderno 162 Rosario..... 23-3754

Para entregas de mensagens, encommendas, etc. Contra recibo do destinatario no prazo maximo de 12 horas. — UTILISE-SE DA

SER
SERVIÇOS DE ENTREGAS RAPIDAS

DOMICILIO A DOMICILIO
RIO-S. PAULO-SANTOS-BELLO HORIZONTE
São Paulo - Lg. Palacio, 5-sobre-loja - Tel. 2-1223
Santos - R. D. Pedro II, 13-1.º-s/12 - Tel. 2364
B. Horizonte - R. Carijós, 539 - Tel. 1929
Rio de Janeiro - R. S. Pedro, 106-2.º and.
Telephone 24-4665

Expresso Niemeyer 14 Chile..... 24-2254
EXPRESSO PAULISTA LTDA 19 Ev Veiga... 22-2500
Expresso dos Volumes O 17 Conceição..... 22-7267
Hugo & C 172 Rosario..... 23-5149
Mensageiro Largo Machado 276 Cattete..... 25-3914
Mensageiro Sympathia 2 Ourives..... 23-2327

RAPIDO MUNDIAL

22-6992 TELEPHONE 22-6992



V. EX. PRECISA DE UM RAPIDO? TELEPHONE PARA **DOIS DOIS — MEIA DUZIA NOVE NOVE DOIS** — PARA CONDUCÇÕES DE JOIAS A CASAS DE PENHORES E MONTE SOCCORRO, PAGAMENTOS DE SUAS CONTAS NA LIGHT, BANCOS, COMPANHIAS, PASSAGENS E CAMBIOS. — RECADOS, CARTAS, VOLUMES A DOMICILIO.

Conseguimos qualquer quantia em tudo que represente valor por intermedio de uma casa Auxiliadora e de confiança.

O SERVIÇO E' FEITO POR MEIO DE AUTOMOVEIS, MOTOCYCLETAS E BICYCLETAS.

CARLOS A. DOS REIS

Rua Benedicto Hyppolito, 228 Tel. 22-6992

Pestana & C 9 S Bento..... 23-5449
Petit Commissionaire 13 Beco Carmelitas..... 22-0531
Pinho Antonio Soares 155 Th Ottoni..... 24-4106
Ponto Elegante 17 Av Almte Barroso..... 22-5641
Radio 4 Gal Cruzeiro..... 22-5219
Radio 4 Gal Cruzeiro..... 22-0087
Radio 4 Gal Cruzeiro..... 24-0969

UM PORTADOR PARA SÃO PAULO?

DE DOMICILIO A DOMICILIO,

qualquer volume, sejam quaes forem o peso e o valor

NO PRAZO MAXIMO DE

15 HORAS

SECÇÃO DA Emprêsa INTERNACIONAL TRANSPORTES LTDA

ENTREGA NO DIA IMMEDIATO, ANTES DAS 12 HORAS.

SÃO PAULO
Rua Senador Feijó n.º 24
TELEPHONE 2-1311

RIO DE JANEIRO
Rua Mayrink Veiga n.º 4
TELS. 23-3886 - 23-3887

RAPIDEZ — SEGURANÇA ECONOMIA

Rapido Carioca 67 Av Gomes Freire..... 22-6869
Rapido Central 23 Moraes Valle..... 22-0395
Rapido Commercial 15 Rodrigo Silva..... 22-6327
Rapido Estrella 23 Moraes Valle..... 22-4060
Rapido Ideal 23 Moraes Valle..... 22-0190

MENSAGEIRO RAPIDO COMMERCIAL

22-6327 ENTREGAS DE CARTAS E PEQUENOS VOLUMES

RODRIGO SILVA, 15

RAPIDO MUNDIAL 228 Bened Hyppolito..... 22-6992
Rapido Paulista 71 Lapa..... 22-0200
Rapido Sympathia 2 Ourives..... 23-2327
VICTORIA 160 Av Gomes Freire..... 22-0100

MERCADOS

Comp Merc Munic Rio de Janeiro escr 60 Mercado Prç Central 23-0319
Comp Merc Munic Rio de Janeiro escr 41 1º Gen Camara 23-1376

METAES E MINERIOS

ALUMINIO

Aluminium Union Limited

Chapas lisas e em rolos, Discos, Lingotes para fundição, Barras, Vergalhões, Fio, Chapas riscadas para estribos de automoveis, Cantoneiras, Tinta de aluminio, Tubos e connexões, Cabos de aluminio para transmissão de energia electrica.

R. 15 DE NOVEMBRO, 29

Telephs. 2-0851 e 2-1244

DEP.:

R. 25 DE MARÇO, 24-A

Tel. 2-1892

SÃO PAULO

A Vieira de Mattos phosphoro bronze 23 Gen Camara 23-1400
Adamian José crystaes 124 1º Alfandega..... 23-1593
Ardente José 60 Visc Itauna..... 24-2891

SOC. AN. MARVIN

Rua Menna Barreto, 72

TELEPHONES 26-0028 - 26-0050

Comp Americana Metaes S A escr dep e fund 94 1º Av B Teffé 23-1780
COMP SIDERURGICA BELGO MINEIRA S A administração 114 4º Av R Branco 22-4412

Installações para beneficiamento de qualquer minerio, de
FRIEDRICH KRUPP GRUSONWERK A. G.
Representante **R. Reverdy, Eng.**
Avenida Rio Branco, 69/77, 3.º and., sala 6
TEL. 23-1252

Comp Siderurgica Belgo Mineira S A secç vendas 114 4º Av R Branco 22-4411
Comp Siderurgica Belgo Mineira S A secç embarques 114 4º Av R Branco..... 22-4506
Denizot Paulo H rua Quatro..... 24-2953
Fundição Aurea 190 Bomfim..... 28-1131
Importadores de Metaes 6 Visc Itauna..... 24-4168
Irmãos Macfino 93 Marq Sapucahy..... 24-4626
Kronhaus Victor L T 114 Av Lima..... 24-5751
KUPPERMANN JORGE 164 Sacc Cabral..... 24-2867
Lemos Alvaro Machado 190 Bomfim..... 28-1131
Mina Timbutuva Socied Ltda 104 3º Uruguayana 23-5317

LAMINAÇÃO NACIONAL DE METAIS

A primeira e a maior de toda a America do Sul

Aluminio — Cobre — Latão
Alpaca — Zinco — Chumbo

Papeis de aluminio e de estanho

Fabrica:

AV. AGUA BRANCA, 168
Telephone 5-5641
S. Paulo

Fabrica em S. Bernardo:
Tel. Sto. André 348

Pó de Aluminio para Pintura Lithographia e fógos pirotechnicos

Pó de bronze ou Purpurina para Pintura e Lithographia

Representante no Rio:
EMILIO POLTO
R. S. Pedro, 43, sb.
Tel. 23-5299

Mineraes Sociedade Ltda 137 4º e 418 Av R Branco 23-1576
Mineraes Sociedade Ltda fabr 651 Av Amaro Cavalcanti 29-4766
Paolino & Filhos 53 Gen Pedra..... 24-1668
Paolino & Filhos 30 Beco Ferreiros..... 23-0616
Paolino Vincenzo Antonio 5 Leandro Martins... 23-2693
Paolino Vincenzo Antonio 79 Gen Bruce..... 28-2828
Santo Russo Raphael 63 Visc Itauna..... 24-5692
Usinas Chimicas Pharol S A 243 Frco Eugenio.. 28-2412
VICTOR L. T. KRONHAUS
Edificio d'A Noite. Sala 610, 6.º and. — Tel. 23-4509. — Beneficiamento e Exportação de Mineries em geral.

METALLURGIA

Abraham Salomon offic 6 Av Salv Sá..... 22-6592
APPARELHOS DE ILLUMINAÇÃO
ERWIN DIETERLE
Fabricante
R. PEDRO PRIMEIRO, 29 — TEL. 22-5350

Brandão Alfredo 13 Relação..... 22-8107
BRONZEIRO O 99 Ourives..... 23-1573
Burren & Co A W Metalurgica Thermion 70 Carolina Meyer 29-1916

Eng.º Hacker & Cia.-S. Paulo

REPRESENTANTES DAS INSTALLAÇÕES E DOS

MATERIAES PARA GALVANOTECHNICA

DA

Langbein Pfanhauser Werke

a mais antiga e especialisada no genero

DEPOSITO NO RIO DE JANEIRO a./c. DE:

Coelho & Wolff Ltda.

RUA LUIZ DE CAMÕES, 87

TEL. 24-3980

Carielio João metaes 87A Frco Eugenio..... 28-5331
Comp Bras de Usinas Metallurgicas 69 1º Visc Inhauma 23-4863
Comp Mineração Metallurgia Brasil Cobrasil escr 7 1º Av B Teffé 24-2592
Comp Mineração Metallurgia Brasil Cobrasil direct 7 1º Av B Teffe 24-1690
Comp Nickel do Brasil 34A Rodrigo Silva..... 22-2967
Corrêa & Irmão S offic 117 Cajueiros..... 24-0366

Costa & Dumondin 239 Cattete..... 25-4088
Eberle & C Abramo escr 66 Quitanda..... 23-2409
Fabrica de Artigos Metallurgicos e Electro-Thermicos Faet 97 B Petropolis..... 28-2214

SOC. AN. MARVIN
Rua Menna Barreto, 72
TELEPHONES 26-0028 - 26-0050

Fabrica de Ornatos de Moveis 104 Gen Pedra.. 24-5133
Ferreira Armando Pinto 96 Senhor Passos..... 24-1119
Fichet e Schwariz Hautmont S A 151 3º s 309 Av Nilo Peçanha 22-9710
Fundição Sta Martha 86 Luiz Guimarães..... 48-0899
Hahlbohm & Irmão Carlos 16 B S Felix..... 24-0255
HIME & CO.
PEDRO I, 40
TELEPHONES 22-3025 e 23-1741

Kikker Ernesto offic 1047 B Mesquita..... 48-0704
Lemgruber U 96 Jorge Rudge..... 48-3051
LERICHE 12 Conceição..... 22-7296
Metallurgica A 251 S Pedro..... 24-3518
Metallurgica Carioca 392 Frei Caneca..... 22-6896
Metallurgica Moderna 619 S Luiz Gonzaga..... 28-4257
Metallurgica Nacional 190 Th Ottoni..... 24-1640
METALURGIA SILVESTRE
LUSTRES, LANTERNAS E PLAFONIERES
R. GEN. CAMARA, 335 — TEL. 24-3266
Metallurgica União 55 Frei Caneca..... 22-0574

Wolffmetal Ltda., São Paulo
300, RUA HYPPODROMO — CX. POST. 2700
UNICA FABRICA DO BRASIL QUE FAZ
TALHERES E METAES de Fama Mundial
Agencia no Rio: Av. Rio Branco, 69/77, 5.º and., s. 5 e 6 — Tel. 23-5085

Moniz & C 149 Gen Pedra..... 24-4782
Moreira Celestino R 86 Luiz Guimarães..... 48-0899
Mostruario Brasil 67 Sen Pompeu..... 24-1092
Neves Baptista & Simões 18 S Luiz Gonzaga.. 28-4534

APPARELHOS DE ARTE PARA ILLUMINAÇÃO
MODERNOS E FUTURISTAS — EM BRONZE, METAL E FERRO BATIDO, COM VIDROS CURVOS — PINTURAS A FOGO PARA APPARELHOS DE ILLUMINAÇÃO — CURVAÇÃO de vidros crystaes em côres para reflectores, signaes, lanternas, photographias e cirurgia.
LEOPOLDO ROTH & IRMÃO
RUA SENHOR DOS PASSOS, 156
TELEPHONE 24-3992 — RIO DE JANEIRO

Pedro Ferrentini Ltda 392 Frei Caneca..... 22-6896
Portugal & C J G 336 Fr Caneca..... 22-0764
PREUSS MAX 140 Capt Rezende..... 29-4418
Roth & Irmão Leopoldo 156 Senhor Passos.... 24-3992
Santos Alberto C 303 Av Mem Sá..... 22-2645

FUNDIÇÃO SANTA MARTHA
FERRAGENS PARA CONSTRUCÇÕES, PARA EQUIPAMENTOS MILITARES E PARA MONTARIA CIVIL
FUNDIÇÃO DE BRONZE, LATÃO E ALUMINIUM.
Luiz Guimarães, 86
TEL. 48-0899

Silva Boaventura 87 Cajueiros..... 24-1806
Souza Joaquim Corrêa 69 Cajueiros..... 24-2010
Teixeira Alberto 168 Senado..... 22-5450
Teixeira & C A J armz 264/66 Buenos Aires.. 24-0635
Teixeira & C A J escr 266 Buenos Aires..... 24-0695
Watts D F 116 Bento Lisboa..... 25-1646
Willmer C 43 Bened Hyppolito..... 24-1283
Wolffmetal Ltda escr 69/77 5º s 6 Av R Branco 23-5085

MIMEOGRAPHOS
Duplicadores **Ellams**
CASA EDISON
SETE SETEMBRO, 90
TELEPHONE 22-7780

MOAGEM DE MARMORE

Casa Souza Guimarães 41 Lopes Souza..... 28-2953

Casa Souza Guimarães
DE VIUVA J. DUARTE VASCO
MOAGEM DE MARMORE E FABRICA DE SAPONACEO, GRANITO E CONCHAS-MARISCO.
Tel. 28-2953 — Rua Lopes de Souza, 41.
S. CHRISTOVÃO

MODAS E CONFECÇÕES

A 1001 Bolsas 40 Carioca..... 22-4985
A MODA 20 Gonç Dias..... 22-1468
A Moda Futurista 267 Cattete..... 25-2748
A Voga 167 Ouvidor..... 22-9048
Aguia de Ouro 169 Ouvidor..... 22-9139

S. S. MODAS
I. Harry Steinberg & Irmão
VESTIDOS, CHAPÉOS, PELLES, MANTEAUX, BOLSAS, ETC.
IMPORTAÇÃO DIRECTA
AV. RIO BRANCO, 142 - 1.º (ELEVADOR)
Tel. 22-7404

Almeida Odette 88 2º s 5 Republ Perú..... 22-4830
Andrade Sebastiana 130 1º Ouvidor..... 22-7160
Armzs Brasil faz 104 Republ Perú..... 22-1533
Armzs do Louvre 14 Carioca..... 22-5988
Atelier Markenzon 120 Visc Itauna..... 24-5966
Aydelman Israel 72 1º Uruguayana..... 22-4097

ALTA COSTURA
Mme. REBOUÇAS
RUA GONÇALVES DIAS, 67 - 2.º ANDAR
Telephone **22-3902**

Bastos Paula Mme 21 1º Uruguayana..... 22-4826
Borges Jovino 43 1º Marrecas..... 22-2806
Campos Elyseos S A 113/17 1º Sen Dantas.... 22-6851
Capital A matriz 102 Av R Branco..... 22-9710
Capital A annexo credito 98/102 7 Setembro.. 22-8470
Capital A annexo loja 98/102 7 Setembro..... 22-5773

Casa Allemã OUVIDOR 159 TEL 22-5106

Casa Anne Marie 15A Alcindo Guanabara..... 22-2714
Casa Caetano 133A Av Mem Sá..... 22-5915
Casa Colette 150 Ouvidor..... 22-9006
Casa Colombo 111 Av R Branco..... 24-7283
Casa das Fazendas Pretas 141 2º Av R Branco 22-4780
Casa das Fazendas Pretas 141 Av R Branco.... 23-3837
Casa Franceza 39 Prç Floriano..... 22-3391

SOPHIE GRUBY
7 SETEMBRO, 94 - 4.º - S/2, 3 e 4
22-1781
Aviamentos para Chapéos de Senhoras
Flores - Enfeites - Fazendas - Chapéos - Modelos
ULTIMAS NOVIDADES

Casa Madame Irene 37 1º Uruguayana..... 22-6477
Casa de Modas Mme Lili 149 Hadd Lobo..... 28-7305
Casa Revelau 144 1º Ouvidor..... 22-8967
Casa Simões 5/7 Haritoff..... 27-4388

CASA VERDE MOVEIS ANTISTICOS
88, RUA SEN. EUZEBIO, 88 - 24-4070

CASA DOS VESTIDOS 195 Prç Republica.... 24-2163
Catalão José 77 Hadd Lobo..... 22-2851
Cinderella A 668 Copacabana..... 27-5428
Decaro Vicente 116 1º S José..... 22-2625
ETIQUETAS
Tecidas e Bordadas - **FABR. FITAS HELVETIA** — Repres.: R. BEBIANNO COSTA — RUA DA ALFANDEGA, 200 — Tel. 24-6290

Felix & C artigos de modas 54 Uruguayana.... 22-0380
Felix Guimarães & C 104 Republ Perú..... 22-1533
Ferreyro B J 175 Ouvidor..... 22-2215
Gruby Sophie 94 4º s 4 7 Setembro..... 22-1781
Hollywood Modas 143 Ouvidor..... 22-7082
Imperial A 56 Gonç Dias..... 22-1296
Insausti Ferreira & C 7 Gonç Dias..... 22-2232
Jabibi Flora 575 S Frco Xavier..... 48-1458
JANDYRA
CHAPÉOS PARA SENHORAS
GONÇALVES DIAS, 67 - 2.º - s/24
Tel. 22-6007

Jardim da Moda 23 Av Mem Sá..... 22-4599
JENNY MME 135 Ouvidor..... 22-1212
Julien A 62 1º Uruguayana..... 22-8767
Levejohann Francisco 19 2º Tv Bellas Artes.... 24-0281
Lopes & C J S 167 Ouvidor..... 22-9048
MME JENNY 135 Ouvidor..... 22-1212
Mademoiselle Lacosta 101 1º 7 Setembro..... 22-8819
Magra & C Ltda 144 Ouvidor..... 22-6353
Mainieri & C 95A 7 Setembro..... 22-8040
Marie Camille 96 1º Russell..... 25-3915
MARIE CAMILLE
Modas e Confecções
PR. RUSSELL, 96 - 1.º TEL. 25-3915
Marina Mme 49 2º Gonç Dias..... 22-5847

Marjolaine Mme 245 1º Av R Branco..... 22-3669
Marques Iracema 1/5 2º s 219 Lg Carioca.... 22-4816
Menezes Amabilia 55 5º Prç Floriano..... 22-5841
Mimm & C 82 Haritoff..... 27-2470
Mitelsbach Jenny 92 1º s 7 7 Setembro..... 22-8441
Moda A 20 Gonç Dias..... 22-1468
Moda Elegante A 50 1º s 2/3 Gonç Dias..... 22-7005
Monteiro Alayde 30 2º s 4 Gonç Dias..... 22-6898

Mme. JENNY
A MAIOR CASA DE MODELOS DO PAIZ
VESTIDOS — CHAPÉOS
OUVIDOR, 135 — TELEPH. 22-1212

Nenaida 134 2º s 8 Av R Branco..... 22-6258
Ortigão Salvador 122 2º Ouvidor..... 22-6811
Palm N 10 2º Carioca..... 22-1035
Parc Royal gerencia 33 1º Ramalho Ortigão.... 22-1141
Parc Royal andar terreo 33 Ramalho Ortigão... 22-3064
Parc Royal reclamações e andar terreo 33 Ramalho Ortigão 22-4000
Parc Royal 33 Ramalho Ortigão..... 22-7600
Parisio de Souza Anna 17 Sen Dantas..... 22-3209
Pelleteria Siberia modas vestidos e manteaux 51 1º Gonç Dias 22-6679

MOVEIS LAMAS
(INTERESSAM AOS ECONOMICOS)

PARA RESIDENCIAS E ESCRIPTORIOS

Pepe Antonio 20 2º Ramalho Ortigão..... 22-4535
Pereira Silva Noemi 88 2º s 15 7 Setembro.. 22-5240
Perrotta Vicente 85 1º Republ Perú..... 22-3179
Prazo ouvre escr 12/4 1º Carioca..... 22-3575
Queiroz & C Ltda A Casa das Fazendas Pretas secç confecç 141 Av R Branco..... 23-3837
Queiroz & C Ltda A Casa das Fazendas Pretas armz 141 2º Av R Branco..... 22-4780
Rebouças Maria de Lourdes 67 2º Gonç Dias.. 22-3902
Reynaud Luiz 27 9º Alvaro Alvim..... 22-2864
Rizk Kalil Jorge 571 Copacabana..... 27-5547
Rocha Alice 151 1º Rosario..... 23-0456
Royal A 160 2º s 2 Ouvidor..... 22-9761
Santos Guimarães & C J 182 Ouvidor..... 22-9050
Sedlmayer Betty Mathilde 177 2º Av R Branco 22-1080
Serra & C Mme 155 2º Av R Branco..... 22-6727
Siberia 51 1º Gonç Dias..... 22-6679
Silbert F 57 Gonç Dias..... 22-0808
Steinberg & Irmão I Harry 38 1º Gonç Dias.. 22-7404
Stella Gil 75 1º s 9 Gonç Dias..... 22-1003
Zomberg Roza 209 Cattete..... 25-1593

MODISTAS

(Vide Costuras)

Mme. JENNY
A MAIOR CASA DE MODELOS DO PAIZ
VESTIDOS — CHAPÉOS
OUVIDOR, 135 — TELEPH. 22-1212

MOINHOS

MOINHO FLUMINENSE
GENERAL CAMARA, 45
TEL. 23-1223

Minetti & C Ltda do Brasil 91 8º s 1/3 Av R Branco 23-3387

MOINHO SANTISTA
As melhores farinhas
SOL — SANTISTA
Representante:
Alfredo Augusto Ferreira
R. CANDELARIA, 55
Phones - 23-4470 e 23-3590

Minetti & C Ltda do Brasil dep
827 Av Rodr Alves 24-1538

MOINHO INGLEZ

QUITANDA, 106-110

TEL. .23-1081

PEÇAM AS INSUPERAVEIS FARINHAS

BUDA E NACIONAL

VICTOR L. T. KRONHAUS
Edificio d'A Noite. Sala 610, 6.º and. — Tel. 23-4509. — Moagem e Beneficiamento de Minerios, Productos Chimicos e Industriaes.

MOLDURAS E ESPELHOS

Baptista Joaquim Augusto 180 Senado..... 22-0776
COSTA RIBEIRO & C 140 Buenos Aires..... 23-3832
Fabr de Moduras Baptista 2779 Av Suburbana 29-0217
Martins Seabra & C 44 Euclydes Cunha..... 28-2885
Moreira & C A R 284 Gen Camara..... 24-3227
Ribeiro & Siqueira Ltda 110 Senado..... 22-3560
Rodrigues M M 215 Senado..... 22-6065
Silva J F 114 S Christovão..... 28-1350

MOTOCYCLETAS

(Vide Bicycletas)

MOTOR OILS

Anglo Mexican Petroleum Co Ltd
10 Prç 15 Novembro 23-2110
CALORIC COMPANY 305 4º Av Presid Wilson 22-5133

MOTORES ELECTRICOS

Casa Costa 52 B Iguatemy..... 28-0863
SOCIEDADE ERICSSON DO BRASIL LTDA.
Motores electricos
RUA GENERAL CAMARA, 58 — TEL. 23-2783

MOVEIS

(Fabricas)

A BÔA CASA
Moveis de Escriptorio
RUA S PEDRO, 55 **23-3178**

A Ferreira & Ferreira 73 Mattoso..... 28-1761

FABRICA DE MOVEIS
COLONIAL
ACCACIO FERNANDES
21, RUA FREI CANECA, 21 - Telephone 22-4536
RIO DE JANEIRO

Agante & Irmão Antonio 122 Annibal Benevolo.. 22-7952
Almeida & C Aparicio 145 Lavradio..... 22-0570

INDUSTRIA DE MOVEIS ESTYLISADOS

GRANDE MANUFACTURA DE **MOVEIS** DE **ARTE** **"J. S."**

ESTYLOS MODERNOS E VARIADISSIMOS EM

DORMITORIOS
SALAS DE JANTAR
SALAS DE VISITA

MOVEIS DE ESCRIPTORIO

VENDAS POR ATACADO

EXPORTAÇÃO

JACOB SCHNEIDER

Officinas de fabricação e mostruario permanente:
Rua Regente Feijó, 63 e 67
Tel. 24-6358

Escriptorio:
Rua Senador Eusebio, 113 a 121
Tel. 24-0590

Americo Martins Cardoso 161 B S Felix..... 24-2859
André & C Gabriel 176 Alfandega..... 24-6332
Antmann Samuel 16 Bened Hyppolito..... 24-4552

FABRICA DE MOVEIS
BÔA VISTA
Especialidade em Moveis para Escriptorio
Dormitorios, Salas de Jantar, Estylo Colonial.
A. J. Ribeiro
R. DO REZENDE, 67 — TEL. 22-8604
AV.. MEM DE SA', 89 — TEL. 22-1751

Antonio Angelo 16 Vise Itauna..... 24-0534
Aos Pequenos Moveis 515 Vise Itauna..... 22-7487
Araujo João Baptista 172 Affonso Cavalcanti... 22-8902
Araujo M 96 Gen Caldwell..... 24-0338

MUEBLES

SI PIENSA UD. EN COMPRAR MUEBLES O EN HACER ALGUNA INSTALACIÓN, NO LO HAGA SIN PRIMERO VISITAR O TOMAR UNA INFORMACION DE **ANTONIO ARAUJO FERNANDEZ,** EM LA **RUA MACHADO COELHO, 78** QUE ÉL LE DEJARA' TODO A SU GUSTO, Y EN PRECIO NO TIENE COMPETIDOR. PUEDE HABLARLE, SIN COMPROMISO, QUE ÉL MISMO IRA' A SU CASA. FONE: **22-0441.**

Areal Manoel Francisco 11 Invalidos..... 22-2933
Barreiros A L 31 Pontes Corrêa..... 48-0309
Bastos A F 43 Luiz Zanchetta..... 29-3402
Bastos Ferreira & C 136 B S Felix..... 23-6033
Bastos & Oliveira J 457 Mariz Barros..... 28-5431

MOVEIS

Fabrica de Moveis Bastos
SALA DE VISITA, DE JANTAR E QUARTO, ETC., ETC.
JOSÉ FERREIRA BASTOS
RUA SENADOR EUZEBIO, 402-404
Telephone 24-3778

Bernfeld Abraham 192 Gen Pedra..... 24-4452
Bertalan Julio 687 Av Maracanã..... 28-0839
Bicman David 35 Miguel Frias..... 22-5699
Caldeira A G 88 Pereira Almeida..... 28-8649
Cardoso Americo Martins 161 B S Felix..... 24-2859
Carvalho & C Ltda V 43 S Christovão..... 22-4307

Casa Allemã — R. OUVIDOR 158 — TEL. 22-5106

Casa Ayres 37 Av Mem Sá..... 22-4695
Casa Beiriz 5 Ourives..... 22-0464
Casa Bruno moveis crom-metal 31 Av Mem Sá.. 22-4578
Casa Leandro 201/3 Sant'Anna..... 22-1076

FABRICA DE CADEIRAS



de madeira vergada
SANTA CRUZ
Leal Irmãos
Deposito:
RUA
347, BUENOS AIRES, 347
Tel. 24-4367 - Rio

Casa Leandro Martins S A fabr moveis exposição 75/81 Camerino 24-1600
Casa Leandro Martins S A fabr moveis ger 75/81 Camerino 24-0735
Casa Leandro Martins S A armz de vendas 93/5 Ouvidor 23-5512

LAQUEAÇÃO EM MOVEIS
DOURAÇÃO A OURO FINO
PINTURA EM GERAL
DEMETRIO ANGELO
OFFICINA — RUA MACHADO COELHO, 67
Tel. 22-7941

Casa Leandro Martins S A contabilidade 93/5 Ouvidor 23-2359
Casa Leandro Martins S A direct gerente 93/5 Ouvidor 23-5459
Casa Mestre Valentim 187 S Clemente..... 26-1678
CASA NUNES
Escriptorio 67 Carioca..... 22-8884
Armazem 65/7 Carioca..... 22-5971
Casa Paiva 182 B S Felix..... 24-3354
CASA REIS 98 Gloria..... 25-2730
Casa Severo 58A Av Augusto Severo..... 22-7524

CASA DOIS IRMÃOS

VENDAS A LONGO PRAZO SEM FIADOR

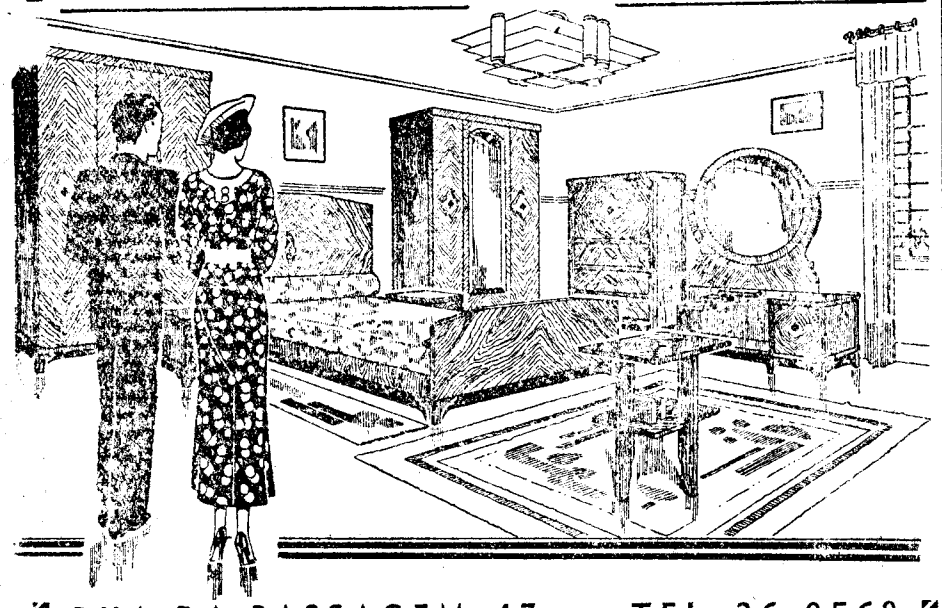

RUA DA PASSAGEM, 47 — TEL. 26-0568

MOVEIS DE FINO ESTYLO — TAPEÇARIAS, ESTOFOS, ORNAMENTAÇÕES — PREÇO DE RECLAME — **DORMITORIO: 1:200$000** - SALAS DE JANTAR, 9 PEÇAS, 500$000 — DORMITORIO, 5 PEÇAS, 550$000 — GRUPO SALA DE VISITAS, 4 PEÇAS, 250$000.

FILIAES: PASSAGEM, 43 - 26-2838. — VOLUNTARIOS DA PATRIA, 253/5 - 26-2281

PEÇAM CATALOGOS!

O DINHEIRO ou o CREDITO ? — Prefira sempre o CREDITO. Com elle V. S. poderá comprar A LONGO PRAZO e SEM FIADOR "DE UM TUDO" para o conforto de sua familia.

FABR. MOVEIS LAQUÉ PRIVILEGIADOS
Ezio Goretti
CATTETE, 124 - 126 — TEL. **25-0565**

FABR. DE MOVEIS LAQUEADOS
LAQUE-ARTE
MAIOR E MAIS IMPORTANTE NO GENERO
CATTETE, 110 — TEL. 25-0384

Fabr Moveis Lourenço Marques 299 Frei Caneca 22-8754
FABR MOVEIS MIRANDA LTDA 19 Riachuelo 22-0077
Fabr Moveis Rio de Janeiro 170 D Romana.... 29-0790
Fabr Moveis Rio de Janeiro 168/70 D Romana. 29-2790
Fabr Moveis Sant'Anna 161 Sant'Anna..... 24-0653
Fabr Moveis Sta Rita 151 Marq Sapucahy..... 22-5991
Fabr Moveis S Jorge 53 Chichorro..... 22-4828
Fabr Moveis Vieira 282 S Pedro..... 24-1846
Fernandes Accacio 21 Fr Caneca..... 22-4536
Fernandes Agostinho 61 Prç Republica..... 22-4622
Fernandes & Alves A 81 Gen Caldwell..... 24-2085
Fernandes & Diniz 80 Camerino..... 24-3276
Ferreira & Almeida J 421 Gen Pedra..... 24-2835
Ferreira de Souza A 84 Senhor Passos..... 24-5809
FIGUEIREDO DOS REIS SERAPHIM
250 S Pedro 24-1787
Fonseca & C Antonio 202 Sen Euzebio..... 24-1685
Fonseca & Pereira Fernando 210 B S Felix.... 24-2707
Fontes Antonio 160 Souza Barros..... 29-2481
Freire Eduardo 151 Sant'Anna..... 24-2336
Garbati Baptista & Morgado 46 Arcos..... 22-1001
Gimenez & Rabello 129 Invalidos..... 22-5976
Globen Samuel 41 Visc Itauna..... 24-3678
Gonçalves Xavier Manoel 215 Gen Pedra..... 24-0780
Gonzalez Candido 523 B Mesquita..... 48-3024
Grande Fabrica Moveis Ozorio
86/8 Bened Hyppolito 24-6798
Horacio & Mattos 188 Sen Pompeu..... 24-2918
Irmãos Loureiro 94 Sen Euzebio..... 24-3450
Jaimovich Zigmound 81 Cattete..... 25-0368
Korn & Lipis 91 Sen Euzebio..... 24-0813
Lamas V Alves 100/10 Mello Souza..... 28-4478

LAQUÉ-ARTE
O melhor Laqué no genero
CATTETE, 110 — TEL. 25-0384

Laubisch & Hirth Carlos 81/7 Riachuelo..... 22-5130
Leal Irmãos 347 Buenos Aires..... 24-4367
Leal Irmãos 200/8 S Luiz Gonzaga..... 28-3309

LEMOS & GOMES
FABRICA: R. DOS INVALIDOS, 139/141
Tel. 22-3844

M M Bernardo 1212 Uranos..... 29-6644

M. M. RODRIGUES
ORNATOS DE MADEIRA PARA MOVEIS
SENADO, 215 TEL. 22-6065

Magalhães Manoel 118 Gen Pedra..... 24-1339

Casa Tokio 53 Lavradio..... 22-6651

CASA VERDE MOVEIS A PRAZO
96, RUA SEN. EUZEBIO, 98 - 24-4079

Castro & Guimarães 127 Sen Pompeu..... 24-6695
Castro J Martins 101 Marq Sapucahy..... 24-5414
Cherman Jacob 69 Frei Caneca..... 22-5397
Cid Lopes A 26 Sen Pompeu..... 24-4892

FABRICA DE MOVEIS "UNIVERSAL"

Especialidades em salas de jantar, Dormitorios em qualquer estylo, Cadeiras de balanço. — Serviço Perfeito e garantido — Acceitam-se encommendas.

José Gaspar & Almeida

RUA 24 DE MAIO, 493 — TEL. 29-2250
— ESTAÇÃO RIACHUELO —

Costa Arthur 413B Visc Itauna..... 22-6986
Costa José 34A Torres Homem..... 48-5053
Costa Manoel Antonio 63 Gen Caldwell..... 24-5026
COSTA REIS MANOEL 98 Gloria..... 25-2730
Crivano F 113 Fr Caneca..... 22-9152
Dantas J A 72 Ubaldino Amaral..... 22-2246
Deposito Gerdau 323 Buenos Aires..... 24-1743

DOURADORES - LAQUEADORES
CASA PENEDO
MEM DE SA', 264 — FONE 22-9429

Empr de Madeiras Ltda 170 D Romana..... 29-0790
Fabr Brasil 28 Gen Polydoro..... 26-0377
Fabr de Estrados 158 Gen Caldwell..... 24-2831
Fabr Igrejinha 9 Igrejinha..... 28-6288
Fabr Moveis Bôa Vista 67 Rezende..... 28-8604
Fabr Moveis Bôa Vista dep 89 Av Mem Sá.... 22-1751
Fabr Moveis Central 192 Sen Euzebio..... 24-5296

MOVEIS LAMAS

(INTERESSAM AOS ECONOMICOS)

PARA RESIDENCIAS E ESCRIPTORIOS

Fabr Moveis Estrella do Minho
47 Bened Hyppolito 24-1975

FABR MOVEIS LAMAS
Moveis Standard 100/10 Mello Souza..... 28-4478
Moveis Especiaes 57/69 Gothemburgo..... 28-7024
Fabr Moveis Laqué Privilegiados 124/26 Cattete 25-0565
Fabr Moveis Laqué Privilegiados 56 Monc Filho 24-0143



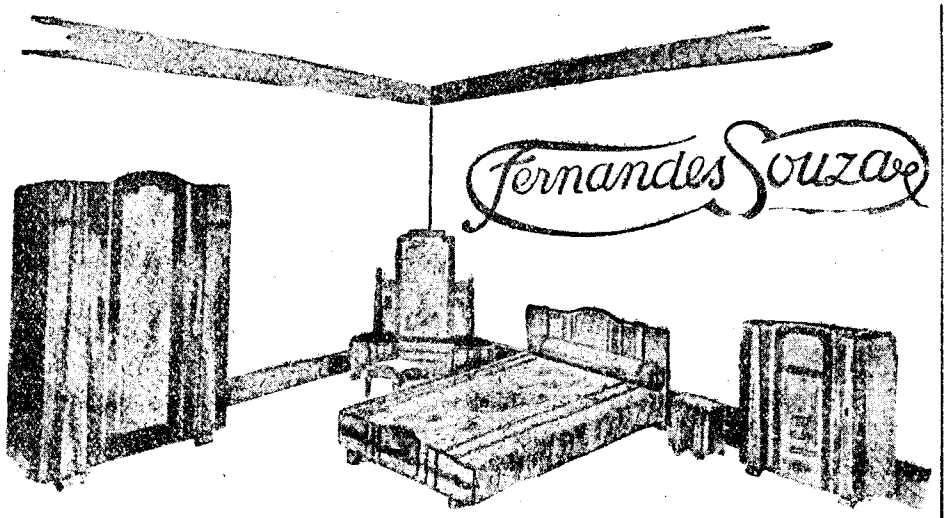

DORMITORIOS, SALAS DE JANTAR, GRUPOS E

TUDO MAIS CONCERNENTE A' ARTE MOBILIARIA

Acceitam-se encommendas sob qualquer modelo

LOJA C/ EXPOSIÇÃO PERMANENTE: **RUA BARÃO DE UBA' N.º 4**

FABRICA E ESCRIPTORIO: **RUA BARÃO DE UBA' N.º 47**

Telephone 28-3917

Casas BELLA AURORA

MOVEIS DE LUXO - MOVEIS DE FINO GOSTO
MOVEIS ESTOFADOS E TAPEGARIAS
CATTETE, 78-80, matriz - CATTETE, 55-57, filial
25-1891 25-3633

Maia M M 70 Bened Hyppolito..... 24-5412
Marcenaria Amorim 85 Visc Itauna..... 24-3356
Marcenaria Eden 172 Gen Pedra..... 24-3562
Marcenaria Estrella 11 José Bernardino..... 22-3257
Marcenaria Frei Caneca 71 Frei Caneca..... 22-7370
Marcenaria Sant'Anna 10 Bened Hyppolito..... 24-4947
Marcenaria S Jorge 52 Bened Hyppolito..... 24-2419
Mayer Henrique 167 Conceição..... 24-6308
Miranda & Coelho A 67 Visc Itauna..... 24-2854
Mobiliaria S João 26 Bella..... 28-0826
Moraes V 26 Arcos..... 22-0487
Moreira & Balthar J 208 Senado..... 22-1371
Moreira & Carvalho 45 Fr Caneca..... 22-1644
Moreira & Freitas 49 Senhor Passos..... 24-4306
Moreira J Silva 91 Senhor Passos..... 24-4206
Moreira Mathias 36 Livramento..... 24-0238
Moreira Victorino 1 Laura Araujo..... 22-7065
MOVEIS MIRANDA LTDA 19 Riachuelo..... 22-0077
Nobre João 343 Cattete..... 25-2718
Oliveira A Guedes 89 S Clemente..... 26-4090
Oliveira J A 32/4 Livramento..... 24-2565
Olympio & C 331 Av Mem Sá..... 22-9474
PALERMO & C matriz 111 Av R Branco..... 23-1264
PALERMO & C J 146/50 Riachuelo..... 22-5862
PALLARINO F A 54 Rezende..... 22-2580
Paula & Irmão A 157 e 9 Sant'Anna..... 24-0540
Pereira Couto M 128 Camerino..... 24-6636
Ramos & Affonso 98 Rezende..... 22-8633
Reserva do Lar 238 Fig Mello..... 28-7314
Ribeiro 35 Julio Carmo..... 24-4562
Ribeiro Adolpho 189 Buenos Aires..... 24-0302
Ribeiro Alfredo J 78 Reg Feijó..... 24-3375
Ribeiro J M 22 Visc Gavea..... 24-5076
Rodrigues Feliciano 331 Fig Mello..... 28-6485
Rodrigues de Souza J 131 Sant'Anna..... 24-1654
Rodrigues Ventura 2672 Av Suburbana..... 29-3083
Rodriguez Severino Perez 281 Sto Christo..... 24-0467
Rosental José 211 C Bomfim..... 28-4901

SAMUEL SCHOR

LAQUÉ-ARTE
CASA DA FRENTE ROSA
CATTETE, 110 — TEL. 25-0384

Santos & C Isaac 49 Antunes Maciel..... 28-3800
Santos Clara & Mendes 102A Frco Eugenio..... 28-2054
Santos Filho & Irmão 172 Gen Caldwell..... 24-5401
Santos M Gomes 79 Gen Pedra..... 24-2926
Santos Miguel 19 Fr Caneca..... 22-5335
Scaramuzzi Alfredo 115 Sen Pompeu..... 24-3974
Schneider A 102/106 Visc Itauna..... 24-5458

MOVEIS LAQUÉ

LAQUÉ-ARTE

FABRICAÇÃO ESPECIALISADA

R. CATTETE, 110

Tel. 25-0384

SAMUEL SCHOR

Dormitorios p. { bêbês / moças / adultos

SALAS DE ALMOÇO E JANTAR, COPAS E ACCESSORIOS P. BANHEIROS

Preços excepcionaes

CATTETE, 110 — FRENTE ROSA

MOVEIS LAMAS

(INTERESSAM AOS ECONOMICOS)

PARA RESIDENCIAS E ESCRIPTORIOS

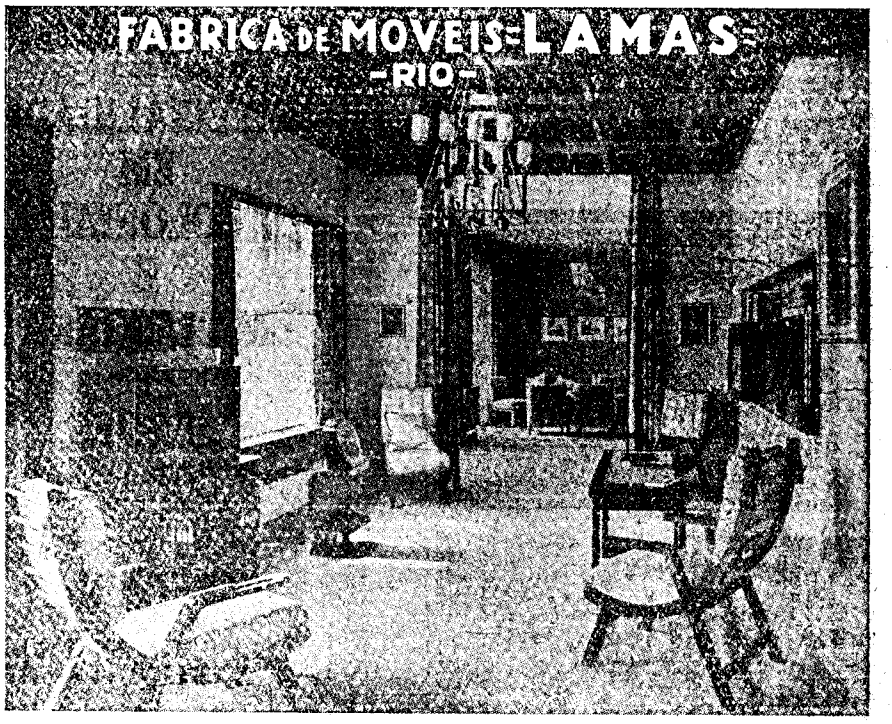

MATRIZ: R. MELLO E SOUZA, 100/8 — FILIAES: R. GUTTEMBURGO, 57

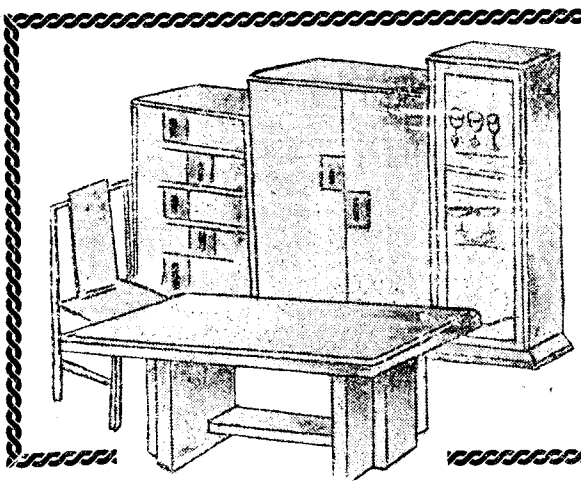

MOVEIS LAQUE
CASA TOKIO
A maior fabrica de moveis laqueados no BRASIL
Loja:
Rua do Lavradio, 53
RIO
Matriz:
Rua Santa Iphigenia, 11-A — São Paulo

Schneider Jacob 63 Reg Feijó..... 24-6356
SCHOR SAMUEL moveis laqueados 110 Cattete 25-0384
Schubaek Oswa do 168/70 D Romana..... 29-2790
Schuback Oswaldo 170 D Romana..... 29-0790
Silva A Vieira 23 Lapa..... 22-3574
Silva & Bahia 69 Sen Pompeu..... 24-3840
Soares & C José 199 Senhor Passos..... 24-0436
Souza Castro Claudino 121 Lavradio..... 22-8269
Souza Oliveira Augusto 219 Eng Dentro..... 29-0563
Storino Salvador 132/4 Sen Pompeu..... 24-3988
Sugimoto Yoshinosuke 53 Lavradio..... 22-6651

MOVEIS ASA UNES LIMITADA
65, RUA DA CARIOCA, 67

Tapeçaria Moderna 90 Marq Pombal..... 24-2778
Taveira Magalhães José 102 Gen Pedra..... 24-3627
Taveira Magalhães Manoel 267A Fig Mello..... 28-2469
V ALVES LAMAS
Moveis Standard 100/10 Mello Souza..... 28-4478
Moveis Hepeolas 67/69 Gothemburgo..... 28-7024
Velloso A J 265 Buenos Aires..... 24-4754
Vianna M 171 Senado..... 22-4296
ZIMMERMANN & C 238 Figueira Mello..... 28-7314

MOVEIS E ARTIGOS PARA ESCRITORIO

A BÔA CASA
RUA SÃO PEDRO, 55
JOAQUIM MARQUES & CIA. 23-3178

CASA VERDE MOVEIS A PRAZO
68, RUA SEN. EUZEBIO, 88 - 24-4078

COMPRAM-SE
MOVEIS, CRISTAES, TAPETES, ANTIGUIDADES, PIANOS, ETC. PAGA-SE BEM.
Telephone 22-8764

Dain & Roitberg 1343 24 Maio..... 29-2232
ECONOMICA A 39 Sen Euzebio..... 24-1376
Ernesto & Guimarães 72 Quitanda..... 23-1186
FABR MOVEIS LAMAS 100/10 Mello Souza.. 28-4478
Kastrup & C Ltda P 102 Gen Camara..... 24-1736

Telephone 23-1186
ERNESTO & GUIMARÃES
Moveis para Escriptorio
R. DA QUITANDA N.º 72
Proximo á Rua do Ouvidor

LAMAS FABR MOVEIS 100/10 Mello Souza.. 28-4478
Marques & C Joaquim 55 S Pedro..... 23-3178
Paul J Christoph Co 94 1º Ouvidor..... 23-4002
Silva Domingues 104 3º Av R Branco..... 22-4466
V ALVES LAMAS 100/10 Mello Souza..... 28-4478

MOVEIS POR ATACADO

Barros & C L C 60 1º Luiz Camões..... 22-3002
BROCK V 71 Livramento..... 23-6022
CASA NUNES
Escriptorio 67 Carioca..... 22-8884
Armazem 65/7 Carioca..... 22-5971
Costa Macedo Joaquim 28 Constituição..... 22-4794
Fabr de Moveis Felix 91 Livramento..... 24-1103

FABR MOVEIS LAMAS 100/10 Mello Souza.. 28-4478

MOVEIS ASA UNES LIMITADA
65, RUA DA CARIOCA, 67

Popular A 67 Av Mar Floriano..... 24-5001
Ruthenberg Albert 27 Moncorvo Filho..... 24-1915

MOVEIS LAMAS
(INTERESSAM AOS ECONOMICOS)
PARA RESIDENCIAS E ESCRIPTORIOS
RUTHENBERG, A.
FABRICA DE MOVEIS
RUA MONCORVO FILHO N.º 25/7
Tel. 24-1915

Saleme Salomão 77 Visc Itauna..... 24-0535

MOVEIS, COLCHÕES E TAPEÇARIAS

CASA MEDINA

MOVEIS FINOS E DE ESTYLO

ESPECIALIDADE EM COLONIAL E MARAJOARA

LUSTRES, DECORAÇÕES E TAPEÇARIAS

17-RUA DA QUITANDA-17
TEL. 22-2670

A BÔA CASA
Moveis de Escriptorio
RUA S. PEDRO, 55 23-3178

A Brasileira do Cattete 88/90 Cattete..... 25-3329
A Felicidade do Cattete 182 Cattete..... 25-3619
A MOBILIARIA 167 Visc Itauna..... 24-0073
A Nossa Casa 183 7 Setembro..... 22-3387
Albino Barros & C 133 Ouvidor..... 22-9455
Albroyt Majer 360 Av 28 Setembro..... 48-3552
Alves Antonio Affonso 50 Camerino..... 24-0521

MOVEIS LAMAS
(INTERESSAM AOS ECONOMICOS)
PARA RESIDENCIAS E ESCRIPTORIOS

AO BEM ESTAR 79 Cattete..... 25-1524
Ao Leão Suburbano 441 Nerval Gouvêa..... 29-8301
Areal & C M 183 7 Setembro..... 22-3387
Balthazar Affonso 161 Lavradio..... 22-5341
Bazar S Paulo 200 Visc Pirajá..... 27-1551
Bertalan Julio 74 Quitanda..... 23-2486
Boim I 169 Visc Itauna..... 24-6550
Braga Machado & C 44/6 Senhor Passos..... 24-0816
Brasileira de Botafogo A 53 Passagem..... 26-3370
Burdman & Irmão 96 Cattete..... 25-3611
Cama Patente filial 164 7 Setembro..... 22-5997
Campos & C Raul tapeçarias e calç 84 7 Setembro 22-3656
Cardoso & Silva M 196 Sen Euzebio..... 24-4995
Casa A Perola 181 Demetrio Ribeiro..... 26-4020
Casa Allemã officinas reunidas 120 Jorge Rudge 48-4713
Casa Allemã 158 Ouvidor..... 22-5106

Casa Allemã R. OUVIDOR 158 Tel. 22-5105

Casa Alliança 44 Sen Euzebio..... 24-5563
Casa Almeida 89 Livramento..... 24-2616
Casa Argentina 32 Camerino..... 24-4492
Casa Arnaldo 85 Sen Euzebio..... 24-3459

MOVEIS ASA UNES LIMITADA
65, RUA DA CARIOCA, 67

Casa Ayres 37 Av Mem Sá..... 22-4695
Casa Beiriz 5 Ourives..... 22-0464
Casa Belas Artes 69 Cattete..... 25-1408
CASA BELLA AURORA filial 55/7 Cattete..... 25-3633
Casa Bella Aurora 52 S José..... 22-7192
Casa Bello Rio 7 Prç Saenz Peña..... 48-5341
CASA BRUNO
FABRICA DE MOVEIS
CROM-METAL
AV. MEM DE SA, 31
Tel. 22-4578

Casa Carneiro 987 24 Maio..... 29-3094
Casa Diamante 303 Carvalho Souza..... 29-8392
Casa 2 Irmãos 47 Passagem..... 26-0568
Casa Dois Irmãos 255 Vol Patria..... 26-2218
Casa Duas Nações 302 Carvalho Souza..... 29-8096
Casa Encyclopedica 13 Fr Caneca..... 22-3454
Casa Flor 50 Prç Tiradentes..... 22-3703
Casa Gomes 31 Riachuelo..... 22-2326
Casa Gottsman 257 Arch Cordeiro..... 29-1395
Casa Ingleza 33 Av Mem Sá..... 22-1178

CASA INGLEZA
MOVEIS, COLCHÕES A PRESTAÇÕES
MOVEIS A DINHEIRO
LUIZ FERMAN
Rua Visconde de Itauna, 173
Telephone 24-6703

Casa Jacob 921 24 Maio..... 29-3572
Casa Jayme 155 Ibiapina..... 29-6628
Casa Lemos 49 S Clemente..... 26-0133
CASA LUIZ 317A Av 28 Setembro..... 48-3478
Casa Maracanã 29 Av 28 Setembro..... 48-3216
Casa Mattos 55 Aristides Lobo..... 22-0482

MARCENARIA DAVID
Moveis de Luxo, Installações, Decorações, Desenhos, etc.
David Bikman
RUA MIGUEL DE FRIAS, 35 - 2.º LOJA
22-5699 Rio de Janeiro

CASA MEDINA 17 Quitanda..... 22-2670
Casa Mineira 147 Visc Itauna..... 24-0319
Casa Mobiliaria Bomfim 30/4 Bella..... 28-1814

SILVA, PARREIRAS & CIA. LTDA.

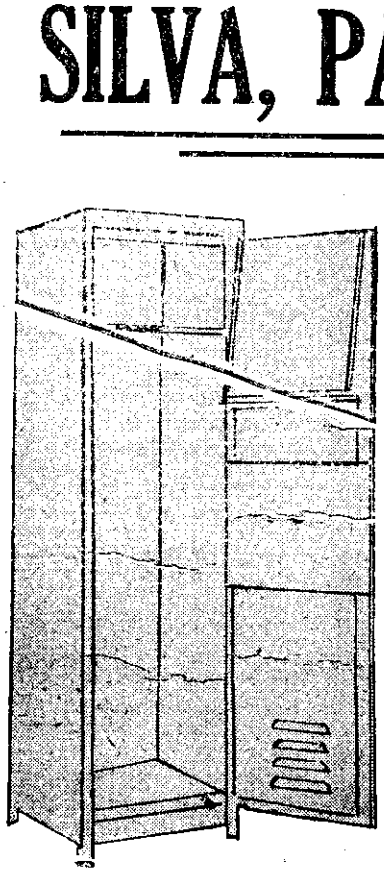

RUA GENERAL CAMARA, 65

TEL. 23-2692

-- RIO --

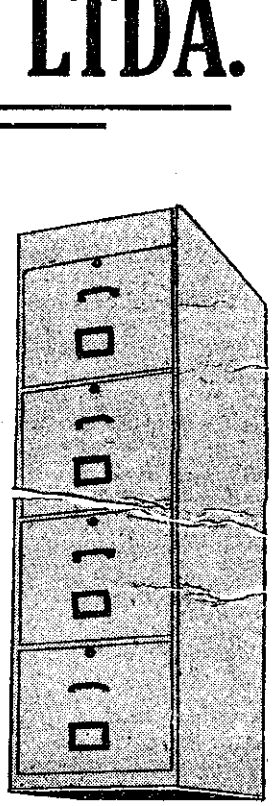

O MOVEL DE AÇO E' O MELHOR
AUXILIAR NUM ESCRIPTORIO
E O MELHOR MOVEL DE
AÇO E' O

"NASCIMENTO"

ARMARIOS
ARCHIVOS
FICHARIOS
GUARDA ROUPAS
C/ CORRENTES
ARCHIVOS RAIOS X
E

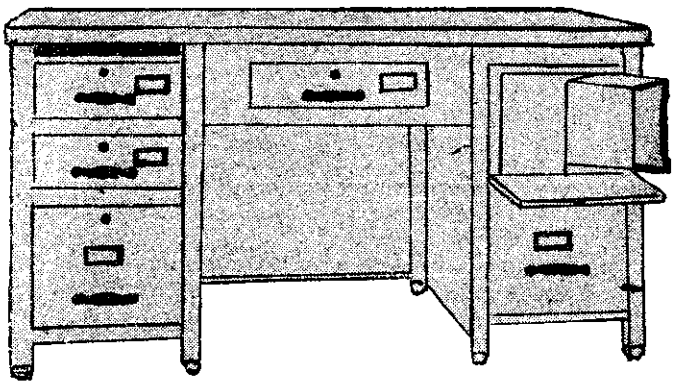

CASAS - FORTES
COFRES - FORTES
PORTAS - FORTES
COFRES DE EMBUTIR
COFRES DE MESA
GUARDA JOIAS E
PRENSAS

M O V E I S D E A Ç O E M G E R A L.

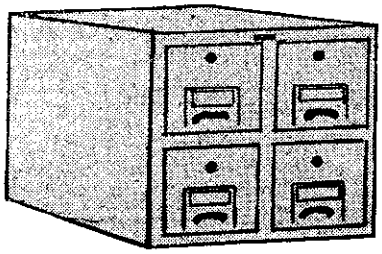

"CONSULTEM O NOSSO SYSTEMA DE VENDAS A PRASO"

TAPEÇARIA PROGRESSO

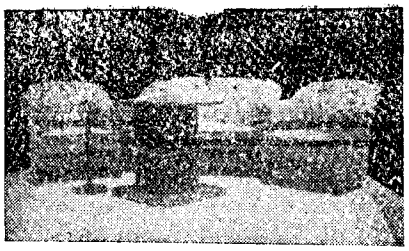

JOSÉ ROZENTAL

ESTOFADOR E ARMADOR

Acceitam-se encommendas de qualquer trabalho deste ramo

FABRICAM-SE **MOVEIS** — FACILITAM-SE OS PAGAMENTOS

DECORAÇÕES DE QUAESQUER ESTYLOS

PREÇOS RAZOAVEIS

EXECUTA-SE QUALQUER CONCERTO, GRUPOS DE TODOS OS ESTYLOS

ATTENDE PROMPTAMENTE CHAMADO A DOMICILIO

RUA CONDE DE BOMFIM, 211 — TELEPHONE 28-4901

RIO DE JANEIRO

Casa **Monteiro** tapeçarias matriz 29 Quitanda.. 23-2855
Casa **Moraes** 43 Estacio Sá..... 22-3977
Casa **Moveis da União** 428 C Bomfim..... 48-5065
Casa de Moveis Nova Estrella 79 Sant'Anna.... 24-0220
Casa Naum 61 Sen Euzebio..... 24-4234
Casa Nery 319 Gen Camara..... 24-4298
CASA NUNES
Escriptorio 67 Carioca..... 22-8884
Armazem 65/7 Carioca..... 22-5971

CASA BELLO RIO

LUIZ LIBMAN

MOVEIS

TAPETES

DECORAÇÕES

A PRAZO

A' VISTA

PRÇ. SAENZ PEÑA, 7

FONE 48-5341

RIO DE JANEIRO

Casa Nunes Ltda mov e tap escr 67 Carioca... 22-8884
Casa Nunes Ltda mov e tap armz 65/7 Carioca 22-5971
Casa Paulista 820 Av Democraticos..... 29-6443
Casa Rezende 104 Rezende..... 22-1780
Casa Rubin 77 Av Mem Sá..... 22-0055
Casa Sta Therezinha 52 Rezende..... 22-4573
Casa Sta Therezinha 312 C Bomfim..... 28-5323
Casa Sta Therezinha filial 454 Hadd Lobo..... 28-0300
Casa S Jorge 44 Pereira Landim..... 29-6542
Casa Silva Mattos 11 Av Salv Sá..... 22-5277
CASA SIMÕES 142 Gen Pedra..... 24-0044
CASA SION 115/21 Sen Euzebio..... 24-0590
Casa Sion 115/21 Sen Euzebio..... 24-5209
Casa Sion moveis varejo 7 Cattete..... 25-3790
CASA TRIUMPHO 392 Goyaz..... 29-2422

CASA VERDE — MOVEIS E DECORAÇÕES — RUA EUZEBIO

a Victoria 56 Visc Itauna..... 24-0512
Zeppelin 564 Cardoso Moraes..... 29-6652

Castro Graciano Ribeiro 278 Marq Sapucahy.... 22-4675
Casz Moysés 913 24 Maio..... 29-3824
Cherman Leão 123 Sen Euzebio..... 24-6179
Chidalevich Isaac 76 Sen Euzebio..... 24-6688

GOSTO QUALIDADE

MOVEIS MAPPIN

PR. BOTAFOGO 360 26-4015

Chigres & Burdman 660 Av Amaro Cavalcanti.. 29-0606
Cohen Nathan 79 Estacio Sá..... 22-1770
Cohen Nathan 413 Pereira Nunes..... 48-2409
Colchoaria Colombo 297 C Bomfim..... 48-2430
Colchoaria Goyaz 394 B Goyaz..... 29-1664
Colchoaria Ideal 380 Hadd Lobo..... 28-0360
Colchoaria Laranjeiras 396 Laranjeiras..... 25-3643
Colchoaria Moderna 231 B Bom Retiro..... 29-4351
Colchoaria do Povo 783 24 Maio..... 29-2939
COLCHOARIA DO POVO

M. COSTA E SA'

24 DE MAIO, 783 — TEL. 29-2939

COLCHOARIA S [illegible] 75 Lavradio..... 22-5659
Colchoaria S Martinho 16 Catumby..... 22-4815
Colchoaria Vencedora 30 Teix Mello..... 27-2830

"CASA LEMOS"

de **LEMOS & IRMÃO** (Antiga CASA CABRAL)

MOVEIS, COLCHÕES, MALAS E TAPEÇARIAS

Compram-se e Vendem-se moveis

RUA SÃO CLEMENTE, 49 — PHONE 26-0133

Cooperativa A 13 Sen Euzebio..... 24-3528
Corrêa Martins M 98 1° Tv Partilhas..... 24-3698
Costa A F 27 Andradas..... 22-7895
Costa & C Affonso 87 Senhor Passos..... 24-1209
Costa Francisco Dias 102 Lavradio..... 22-2229
Craiser Marcos 496 S Frco Xavier..... 48-2389
Dain & Roitberg 603 Av Amaro Cavalcanti..... 29-1476
Diniz Silva & C 38 S Clemente..... 26-1333
Donatelli Vicente 121 Sen Dantas..... 22-7102
Dorfman & Irmão 253 Cattete..... 25-0244

DESPENSA ALEXANDRE

Movel para guardar generos alimenticios

MOVEIS E TAPEÇARIAS

MARTINS JUNIOR & CIA.

Rua dos Andradas, 51

24-6787

Doria M O 20 S Luiz Gonzaga..... 28-2954
Drehtchinsky & Gulkes Ltda 299 Carvalho Souza 29-8283
Fabr Moveis Cruzeiro 90 Sen Euzebio..... 24-3048
Fabr Moveis Imperio 132 B S Felix..... 24-1218
FABR MOVEIS LAMAS 100/10 Mello Souza.. 28-4478
FABR. MOVEIS LAQUE PRIVILEGIADOS

Ezio Goretti

CATTETE, 124 - 126 — TEL. **25-0565**

Ferman & B Cherman Luiz 173 Visc Itauna.... 24-6703
Ferman & C Luiz 48 Visc Itauna..... 24-4790
Ferreira & Irmão M 25 Prç Republica..... 22-8310
Ferro Novo Ao 77 Prç Republica..... 22-6012
Ferro Novo Aó 89 Prç Republica..... 22-1254
Fichman José 57 Sen Euzebio..... 24-1918
Figueiredo L Gonçalves 13 Villela Tavares..... 29-2306
Figueiredo Polycarpo Simões 362 Pereira Nunes 48-4519
Figueiredo Seraphim Pinto 88 Sen Euzebio.... 24-4079
FILSTEIN DAVID 47 Cattete..... 25-2092
Freitas & C A 174 Buenos Aires..... 24-4405
Fucks Marcos 29 Sen Euzebio..... 24-2017
Gaiser A 102 Av Mem Sá..... 22-4743

MOVEIS E TAPEÇARIAS A CONVENIENCIA

::

LERNER & CIA.

::

RUAS { SEN. EUZEBIO N.os 31, 33 e 35 / VISC. ITAUNA, 38

TEL. 24-0589

— Visitem e verifiquem —

Gandelsman & Irmão Leonidas 910 S Frco Xavier 29-3103
Garcia Acunha Cesar 34 Acre..... 23-5611
Gelman & Spivak S 37 S José..... 23-3382
Gelman & Spivak S 337 Vol Patria..... 26-3507
Gelman & Spivak S 154 Sen Euzebio..... 24-5619
Gelman & Spivak S 91 Cattete..... 25-1703
Goldenberg Abraham 75 Sen Euzebio..... 24-1326

MOVEIS

COMPLETO SORTIMENTO DE MOVEIS PARA ESCRIPTORIO

GRANDE VARIEDADE EM DORMITORIOS, SALAS DE JANTAR E SALAS DE VISITAS

A. F. COSTA

27, RUA DOS ANDRADAS, 27

TELEPHONE 22-7895

Guardadora A dep 48 1° Moncorvo Filho..... 24-5661
Guardadora de Moveis Empreza 144 Lavradio... 22-1039
Halbreich Bruno 418 Riachuelo..... 22-4643
Hazan Jacques 80 Prç Nações..... 29-6566
Himelstein Marcos 442 24 Maio..... 29-2218

CASA AYRES

MOVEIS ESTOFADOS

Decorações Interiores

37, Av. Mem de Sá, 37

Tel. 22-4695

RIO DE JANEIRO

Hirth Laubisch & C Georg escr venda 43 Quitanda 23-3570
Hirth Laubisch & C Georg tapeçarias 43 Quitanda 23-4048
Hochman & C Izaac 446 Arch Cordeiro..... 29-3569
Irmãos Rosenblit 123 Eng Dentro..... 29-4278
J Alexandre 337 Mariz Barros..... 28-0923

MOVEIS LAMAS

(INTERESSAM AOS ECONOMICOS)

PARA RESIDENCIAS E ESCRIPTORIOS

Jaimovich Adolpho 25 Cattete..... 25-0057
Jaimovich Carlos 104 Cattete..... 25-2650
JAYME LOUREIRO & C 171 Conceição..... 24-6304
Junqueira Raul 51 Visc Itauna..... 24-0715

MOVEIS LAMAS
(INTERESSAM AOS ECONOMICOS)
PARA RESIDENCIAS E ESCRIPTORIOS

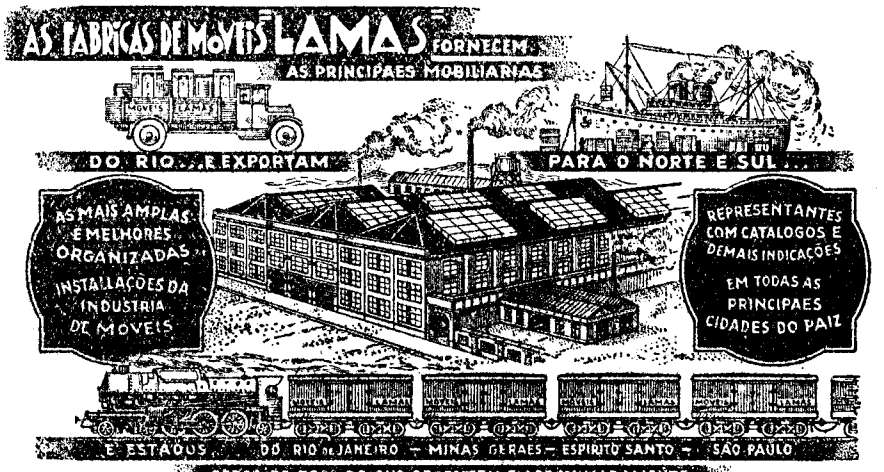

MATRIZ: R. MELLO E SOUZA, 100/8 — FILIAES: R. GUTTEMBURGO, 57

Klapauch & Tendler J 466 Leopoldina Rego.... 29-6694
Klayman & Irmão Mordka 187 Bella..... 28-0069
Kogon Marcos 41 Cattete..... 25-4034
Kogut & Maidantchik 65 Cattete..... 25-4633
Koiffmann Isaac 40 Vise Itauna..... 24-2288
Lasry Alberto 65 S José..... 22-2614
Leão Nelson & C Ltda 85 S Luiz Gonzaga..... 28-8017
Lemos & Gomes 167 Rosario..... 23-5413
Lerner & C 35 Sen Euzebio..... 24-0589
Lerner & C 97 Cattete..... 25-2290
Liscio Bruno & C escr 21 Visc R Branco..... 22-3015
Lobo Isidro 309 Fr Caneca..... 22-4517
Leuza & Irmão 43 Passagem..... 26-2838
Louza Julião Antonio 17 Lavradio..... 22-0903
Macedo José da Costa 93 Senhor Passos..... 24-4841
Machado Joaquim Silva 55 S José..... 22-2918
Manoel Francisco Narcizo 209 Livramento..... 24-6177
Mappin Stores 360 Pr Botafogo..... 26-4015
Marcenaria Estrella 11 José Bernardino..... 22-3257
Marinho J J 243 Gen Camara..... 24-3271
Marques José 85 Sant'Anna..... 24-4692
Marques & Reis Carlos 507 Visc Itauna..... 22-4970
Marques & Silva D 98 Senhor Passos..... 24-5242
Martinez Afonso Manoel 11 Fr Caneca..... 22-4334

CASA MINEIRA
Grande e permanente exposição de Moveis modernos e de estylo, solidos e garantidos, tapeçarias e congoleuns.
NATHAN ROITER — RUA VISCONDE ITAUNA, 147 — TEL. 24-0319. — PRAÇA 11 DE JUNHO

Martins Antonio 321A Visc Pirajá..... 27-4953
Martins & C J J 35 Av Mem Sá..... 22-0290
Martins Cherman 161 Visc Itauna..... 24-6305
Martins Francisco Mendes 63 Senhor Passos..... 24-4589
Martins Junior & C 51 Andradas..... 24-6787
Matheus Alfeu 454 S Freo Xavier..... 48-1948
Mattos & Duque 1 Leopoldo Frões..... 22-0476
Mattos M S 220 Sen Euzebio..... 24-4849
Medina & C 25 Chile..... 22-8030
Medina & C dep 232 Sta Luzia..... 22-8327
Makler & Perelman Ltda 93 Machado Coelho.. 22-7997
Milman & Prinzac Ltda 26 Visc Itauna..... 24-0243
Milstein & Schulman 54 Estacio Sá..... 22-8707
MOBILIARIA ABRAMOFF 100/4 S Luiz Gonzaga 28-4232
Mobiliaria Aurora 167 Visc Itauna..... 24-0073
MOBILIARIA BRASILEIRA 75 Sen Euzebio.. 24-1326
Mobiliaria Federal dep 413 Pereira Nunes..... 48-2409
Mobiliaria Federal loja 79 Estacio Sá..... 22-1770
Mobiliaria Federal loja 295 Av 28 Setembro... 48-3215
Mobiliaria Gloria 53 Cattete..... 25-3744
Mobiliaria Jardim 358 Arch Cordeiro..... 29-4896
Mobiliaria Julio 1055 Cranos..... 29-6635
Mobiliaria Pacheco 133 Cattete..... 25-3223
Mobiliaria Paz e Amor 863 B Mesquita..... 48-0850
Mobiliaria Progresso 569 Fr Caneca..... 22-1156
Mobiliaria Tijuca 3 Hadil Lobo..... 22-7110

MOVEIS
ELEGANCIA, BELLEZA, DURABILIDADE, CONFORTO,
SO' NAS CASAS



MATRIZ — Cattete, 77/79 — Tel. 25-1524
FILIAL — Cattete, 253 — Tel. 25-0244

Casas BELLA AURORA
MOVEIS DE LUXO - MOVEIS DE FINO GOSTO
MOVEIS ESTOFADOS E TAPEÇARIAS
CATTETE, 78-80, matriz - CATTETE, 55-57, filial
25-1891 — 25-3633

Monaker Joel 88 Visc Itauna..... 24-6033
Monteiro & C D filial 58 7 Setembro..... 23-3274
Monteiro Magalhães & C A 88 Camerino..... 24-6815
Mourão & Americo 32 Lg Lapa..... 22-0822
Moutinho & Affonso 95 Senhor Passos..... 24-1208
MOVEIS MIRANDA LTDA 19 Riachuelo..... 22-0077
Naffah Jorge 130 Senhor Passos..... 24-1925
Neves & Diamantino 28 Mattoso..... 28-4768
NOVA ERA A 93 Cattete..... 25-3995
Nova Liquidadora A 230 Buenos Aires..... 24-0917
NUZMAN ARTHUR 259 Archias Cordeiro..... 29-1867

A NOVA LIQUIDADORA
Moveis e Colchoaria
COMPRAM-SE E VENDEM-SE MOVEIS COMMERCIAES E FAMILIARES
FAZEM-SE E REFORMAM-SE COLCHÕES
VENDE-SE PAINA DE SEDA, FLEXA E ALGODÃO
DANIEL & C.IA
RUA BUENOS AIRES, 230 - Tel. 24-0917

Oliveira Antonio Gomes 126 Lavradio..... 22-1526
Oliveira J 304 Cattete..... 25-0819
Palmeira A 24/6 Visc R Branco..... 22-3007
Pereira Dias José 72 Riachuelo..... 22-1450



Pereira Pristo & C 569 S Luiz Gonzaga..... 28-5069
Perelson & Goldsmid 49 Eng Dentro..... 29-3832
Peres Joaquim 202 Cattete..... 25-0176
Pinto Antonio 136 Senhor Passos..... 24-3438
Pinto Manoel 226 Buenos Aires..... 24-2947
Pirim Marcos 132 Alfandega..... 24-3179
Pletzky Moysés camas 465 Julio Carmo..... 22-5248
Polistchuck Adolpho 1027 24 Maio..... 29-2203
Rebello Antonio Maria 100 Cattete..... 25-4092
Rebello Antonio Maria 127 Cattete..... 25-3550
Reis Adelino 59 Estacio Sá..... 22-3425
Ribeiro Eugenio 73 Sen Dantas..... 22-5255
Rodrigues dos Santos João 2 Miguel Frias..... 22-6322
Rodrigues Silva J 179 Visc Itauna..... 24-5767
Rosa e Silva & C 34/6 Cattete..... 25-2136
Rozenfeld Jeremias moveis 325 Av 28 Setembro. 48-5946
Rozenttal Solomon 43 Cattete..... 25-0505
Sampaio Dermeval 7 Riachuelo..... 22-9077
Sandler Alfredo 263 Archias Cordeiro..... 29-3302
Santos & C José 34 Rodr Silva..... 22-4389
Schechtmann Adolpho 100 Cattete..... 25-4092
Scheinberg & C 702/4 B Mesquita..... 48-3283
Schnaider Jorge 98 Cattete..... 25-3995

Schneider A 29 Cattete..... 25-3197
Schor & Filho N 36 Quitanda..... 23-1480
Schulman Jacob 100 Visc Itauna..... 24-5598
Scvirer Leão offic 94 Bento Lisboa..... 25-4336
Seraphim Irmãos & C 18 Camerino..... 24-4870
Silber & Filhos M 273 Arch Cordeiro..... 29-1334
Silva Bernardino Gomes 32 S Clemente..... 26-2426
Silva Castiço & C 9 Frei Caneca..... 22-3976
Silva Castiço & C 18 Hadd Lobo..... 22-8112
Silva & Dourado 54 S José..... 22-7555
Silva Francisco 87 Barroso..... 27-3766
Silva Santos A 41 Sen Dantas..... 22-4660
Soares & C José M 59 Sen Pompeu..... 24-6239
Souza Arthur 155 Frei Caneca..... 22-3588
Souza Baptista & C Ltda escr 9/11 Lg Carioca 22-4611
Souza Baptista & C Ltda 9/11 Lg Carioca.... 22-0640
Souza Baptista & C Ltda 368 Arch Cordeiro... 29-3511
Sprintzin & Duchovny 286 Carvalho Souza..... 29-8323
Tapeçaria Excelsior 57 Carolina Meyer..... 29-3387

CASA VERDE MOVEIS A PRAZO
88, RUA SEN. EUZEBIO, 88 - 24-4078

TAPEÇARIA MOYSÉS 51 Cattete..... 25-2629
Tilio Antonio 116 Passagem..... 26-1723
V ALVES LAMAS 57/69 Gothemburgo..... 28-7024
Vaingurt Miguel 93A Visc Itauna..... 24-4061
Vaisman & Gurfinkel 676 Av Amaro Cavalcanti.. 29-4546
Vasconcellos José Madureira 310 Fr Caneca.... 22-4884
Vasconcellos & Souza 244 Estr Mar Rangel.... 29-8125
Velloso & Santos 146 Machado Coelho..... 22-7460
Ventura Octacilio 135 Invalidos..... 22-1068

CASA ARNALDO
Moveis e Tapeçarias de Fino Gosto
R. A. Nudelmann
Rua Senador Euzebio, 85|87
TELEP. 24-3459 — RIO DE JANEIRO

Vieira Antonio 191 Visc Itauna..... 24-6648
Voloch & C Marcus 78/80 Cattete..... 25-2768
Voloch & C Marcus 108 Cattete..... 25-1652
Voloch Marcus 78/80 Cattete..... 25-1891
Zilberman Jacob 7 Sen Euzebio..... 24-4666
Dusman Cohen & Aizemberg 305 Av 28 Setembro 48-4564
Zymler & J Goldvasser B 79 Sant'Anna..... 24-0220

MOVEIS COMMERCIAES

CASA VERDE MOVEIS A PRAZO
88, RUA SEN. EUZEBIO, 88 - 24-4078

Casa Viriato 43 Visc Itauna..... 24-3784

MOVEIS LAMAS
(INTERESSAM AOS ECONOMICOS)
PARA RESIDENCIAS E ESCRIPTORIOS

MOVEIS JAPONEZES
(Fabricas)

Wiltshire Lourival G 30 Av Salv Sá..... 22-3845

MOVEIS DE JUNCO

Abranches Luiz da fabr Melchior Wittig
54 Av Augusto Severo 22-8125

Casa Allemã R. OUVIDOR 128 TEL. 22-5106

Casa Argentina 84 Gloria..... 25-1345
Casa Rolim filial 304 C Bomfim..... 28-8997
Fabrica Flora 128 Hadd Lobo..... 28-8307

MOVEIS LAMAS
(INTERESSAM AOS ECONOMICOS)
PARA RESIDENCIAS E ESCRIPTORIOS

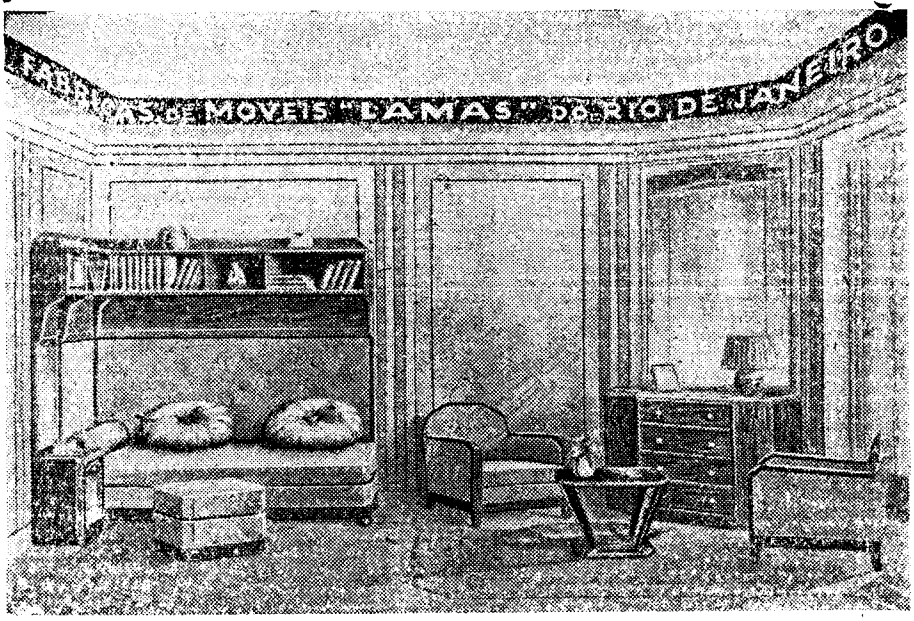

MATRIZ: R. MELLO E SOUZA, 100/8 FILIAES: R. GUTTEMBURGO, 57

BASTOS & C., J. F.
MUDANÇAS E TRANSPORTES DE MERCADORIAS DE QUALQUER ESPECIE — 87, Av. Rio Branco (Rêde da Cia. Expresso Federal) 23-2000

Bernardino José escr 103 Th Ottoni..... 24-4831
Comp Transp Carruagens offic e almoxarifado
95 Tv Partilhas 24-0918

"AS VENCEDORAS"
já lhe deu o orçamento?
Disque — 22-4899 de 7 ás 7
22-6233
ou á noite — 22-1170
PRÇ. TIRADENTES, 39

Comp Transp Carruagens cocheira 161 Cajueiros 24-0919

MUDANÇAS ENTRE O RIO E SÃO PAULO
COM ABSOLUTA SEGURANÇA, RAPIDEZ E ECONOMIA

TELEPHONE PARA A
EMPREZA INTERNACIONAL DE TRANSPORTES LTDA.
(EM TRAFEGO MUTUO COM A ESTRADA DE FERRO CENTRAL DO BRASIL)

Será Servido no Prazo Maximo de 48 Horas

Tendo maior urgencia, recorra á
FLECHA DE OURO
(SECÇÃO DA EMP. INTERNACIONAL DE TRANSP. LTDA.)
E SERÁ SERVIDO EM
15 HORAS

CASA LUIZ



AV. 28 DE SETEMBRO, 313 - 315 - 317 - 317-A

Moveis em todos os estilos
DORMITORIOS, SALAS DE JANTAR, GRUPOS PARA SALAS DE VISITAS, ESCRITORIOS, ETC.
Tapetes e Congoleuns
A' VISTA E A LONGO PRAZO
Fabrica:
RUA SOUZA FRANCO, 62
Tel. 48-3478



ENTREGA NO DIA IMMEDIATO, ANTES DAS 12 HORAS.
SÃO PAULO
Rua Senador Feijó n.º 24
TELEPHONE 2-1311
RIO DE JANEIRO
Rua Mayrink Veiga n.º 4
TELS. 23-3886 - 23-3887

MUDANÇAS E TRANSPORTES

AGENCIA RIBAS 371 Barata Ribeiro..... 27-0588

Comp Transp Carruagens secção café
59 Visc Inhauma 23-2949
Comp Transp Carruagens agencia despachos
59 Visc Inhauma 23-2749

CASA FLÔR

A MAIOR FABRICA DE MOVEIS DE VIME E JUNCO E O MAIOR MAGAZINE DO BRASIL

—— ALTA NOVIDADE: Grupos de aço e junco ——



A MAIOR CASA DE MELHORES PREÇOS — GRUPOS C/4 PEÇAS DESDE **100$000**, CARRINHOS DE BONECA, VELOCIPEDES, AUTOMOVEIS, COSTUREIRAS, TICO-TICOS. **GRANDE NOVIDADE EM AEROPLANOS**, ETC.
V. EXCIAS. DESEJAM COMPRAR 1 CARRINHO PARA BÉBÉ? PELO PREÇO DE RS. **100$000** ENCONTRARÃO NA **CASA FLÔR**, COM RODAS DE BORRACHA E CAPOTA DE PANNO-COURO.
PROCUREM CONHECER OS ARTIGOS DA MAIOR FABRICA DO GENERO.



RIO DE JANEIRO
CASA FLÔR - Praça Tiradentes, 50
Telephone 22-3703

S. PAULO
CASA FLÔR - Rua Libero Badaró n.º 4, Telephone 2-6286, e Av. Tiradentes nº 282, Telephone 4-6252.

Comp Transp Carruagens Empr Mudanças As Andorinhas e Preferidas agencia 37 Prç Tiradentes 22-0866
Empr Mudanças As Andorinhas e Preferidas agencia central 44 Luiz Camões..... 22-9030

Companhia de Transportes e Carruagens
MUDANÇAS
"AS PREFERIDAS"
A MAIS ANTIGA EMPREZA DE MUDANÇAS NO BRASIL
SERVIÇO PERFEITO A PREÇOS RAZOAVEIS
RUA LUIZ DE CAMÕES, 44
Telephone 22-9030
PRAÇA TIRADENTES, 37
Telephone 22-0866
PARA PIANOS "AS PREFERIDAS" TEEM CARROS ESPECIAES DENOMINADOS
"PIANISTAS"

Empr Mudanças As Apparecidas escr central 45 Prç Tiradentes 22-1226
Empr Mudanças As Apparecidas e Universaes 45 Prç Tiradentes 22-3675
Empr Mudanças As Brasileiras 47 Prç Tiradentes 22-3455
Empr Mudanças As Brasileiras 25 Prç Tiradentes 22-6753

MUDANÇAS
AS APPARECIDAS - Prç. Tiradentes, 45 22-1226
R. Mariz e Barros, 109. 28-2154
UNIVERSAES - Prç. Tiradentes, 25 — 22-3675
GARAGE - 22-4456
— SERVIÇO RAPIDO E COM PERFEIÇÃO —

EMPR MUDANÇAS AS VENCEDORAS
Escriptorio Central 39 Prç Tiradentes.... 22-4899
Agencia 39 Prç Tiradentes..... 22-6233
Agencia 161 Av R Branco..... 22-8306
Cocheira 83 Araujos..... 28-3292
Garages 393 B Itapagipe..... 28-1599
Empr Transp Mercadorias 51 Mercado..... 23-4061
Guarda Moveis Nepomuceno & C Ltda escr e res ger 30 Visc Gavea 24-3226
Guarda Moveis Nepomuceno & C Ltda dep 6 Prç Mar Deodoro 28-2552
Guedes Luiz Souza 6 B S Felix..... 24-3556
Pereira de Almeida Olinda 44 Teixeira Mello... 27-4917
Pires José 158 Pedro Alves..... 24-4356

EMPREZA DE MUDANÇAS ÁS ELEGANTES
JULIO & SOUZA
SAMUEL GUIMARÃES, 2 — TEL. 29-1939
Em frente á Estação São Francisco Xavier

MUSEUS

Historico Nacional Av Presid Wilson..... 23-0713
Jardim Zoologico bilhet Visc Sta Isabel..... 48-0030
Simoens da Silva particular 111 Visc Silva..... 26-3485

MUSICA

A MELHOR MUSICA DO MUNDO
LIVRARIA ATHENEU
José Bernades
ALFANDEGA, 84-1.º — 23-4383

Ambrosio Paulina violino 84 1º Pinh Machado.. 25-2001
ANATOLIO afinador 89 Baroneza..... Jacarépaguá 230
Casa Apollo 78 Senado..... 22-4833
CASA ARTHUR NAPOLEÃO 122 Av R Branco 22-8549
CAVAQUINHO DE OURO AO 137 Uruguayana.. 23-5203

MUSICAS PARA PIANO
AO PINGUIM
121, OUVIDOR
VAREJO 22-9223

Centro Musical Rio Janeiro 29 2º Chile..... 22-8268
Conservatorio Musica Distr Federal 117 5º Av R Branco 23-4860
Empr Musical Silva Araujo 58 1º Ouvidor..... 23-1175
Fuchs Friedrich 136 Viriato Schomaker..... 29-1325

CASA ITALO BRASIL
INSTRUMENTOS DE MUSICA — MUSICAS — METHODOS E SOLFEJOS — VICTROLAS E DISCOS — CUTILARIA — OPTICA EM GERAL
OFFICINA PROPRIA
L. Gabriel & Filhos
RUA BUENOS AIRES, 210
TEL. 24-2315

Gesangverein Lyra 385 Itapirú..... 28-6883
Gonçalves João Octaviano 29 Marqueza Santos.. 25-1788
Gremio Arcangelo Corelli 209 4º 7 Setembro.. 22-0459

Casas BELLA AURORA
MOVEIS DE LUXO - MOVEIS DE FINO GOSTO
MOVEIS ESTOFADOS E TAPEÇARIAS
CATTETE, 78-80, matriz - CATTETE, 55-57, filial
25-1891 25-3633

LOJA PIMENTEL
Musicas class. e de dança. Instrumentos nac., estrang. e accessorios. Cordas Kunzel, Elite e outras.
Rua 24 de Maio, 1339 — MEYER — 29-4769

Orfeão Português 59 sb Andradas..... 24-2870
SAMPAIO ARAUJO & C 122 Av R Branco.... 22-8549
WEHRS & C CARLOS 47 Carioca..... 22-4315
Wehrs & C Carlos 153 Ouvidor..... 22-9335

MUSICA
(Casas de Instrumentos)

Almeida & C 27 Av Mar Floriano..... 23-5201
Almeida & C fabr 125 Visc Gavea..... 24-5989
Almeida & Marques 39 Pedro 1..... 22-0815
Almeida & Marques 102 Estr Mar Rangel..... 29-8094
Berner Guilh 212 B S Francisco..... 48-1975
Cardozo & C 88/90 Av R Branco..... 23-5202
CASA ARTHUR NAPOLEÃO 122 Av R Branco 22-8549
CASA CARLOS GOMES 153 Ouvidor..... 22-9335
Casa Guarany 186 Rezende..... 22-1028
Casa Italo-Brasil 210 Buenos Aires..... 24-2315

GUILH. BERNER
CONSTRUCÇÃO DE ORGÃOS E HARMONIUNS.
Unica Fabrica no genero na America do Sul. Constructor dos Orgãos Electro-Pneumaticos da Igreja do Convento Sto. Ant.º e da Sta. Cruz dos Militares.
Officinas: Barão S. Francisco, 212 - Tel. 48-1975

Cavaquinho de Ouro Ao 137 Uruguayana..... 23-5203
Clarim da Independencia 102 Estr Mar Rangel.. 29-8094
Guitarra de Prata 37 Carioca..... 22-5721
Marani & Lo Turco 10 Visc Maranguape..... 22-4778
SAMPAIO ARAUJO & C 122 Av R Branco.... 22-8549
Santos & C J 36 Ourives..... 23-2355
WEHRS & C CARLOS 47 Carioca..... 22-4315

NAVEGAÇÃO
(Vide Vapores)

NAVIOS
(Fornecedores e Corretores)

Alves M José 46 3º s 7 Av R Branco..... 23-2422
Arnefelt E 12 Pharoux..... 23-5775
Barbour J H perito 9 2º s 205 Av R Branco... 23-3354
Camacho Luiz escr 9 Clapp..... 23-0140
Campello Senna Rosa J 101 3º s 5 1º Março.. 23-3043
Carvalho & C João 62 2º Visc Inhauma..... 23-5152
Colson R W M 11 2º Borja Castro..... 23-2628
Donadel Josué 9 Beco Ferreiros..... 23-0137
Dyb Dick W 9 Clapp..... 23-0639
Ferreira José Monteiro 145 1º s 3 1º Março... 23-2733
Galvão Armando 35 2º s 1 Visc Itaborahy..... 23-2915
Inman H E 9 2º S Pedro..... 23-2523
Joppert Carlos Suckow 93 1º Visc Inhauma.... 24-0390
PEREIRA DA SILVA AFFONSO L 12 1º Mercadores 23-4510
Pupo Junior Augusto Salles 7 8º s 807/808 Prç Mauá 23-2695
Shaw & J Albim W ship chandlers 34 1º Prç 15 Novembro 23-4066
SILVA AFFONSO L P escr 12 1º Mercadores.. 23-4320
Silva Junior Vicente Gomes 7 15º s 1520 Prç Mauá 23-5569
Silva Junior Vicente Gomes 7 15º s 1508/9 Prç Mauá 23-5752
Silva Junior Vicente Gomes 7 15º s 1508 Prç Mauá 23-2824
Silva Oliveira Mario navios Av Rodrigues Alves.. 24-6744

NICKELADORES E GALVANIZADORES

Amendola Sabater & C 326 Cattete..... 25-2560
BRONZEIRO O 99 Ourives..... 23-1573
Brundo João 83 Lapa..... 22-4214
Canizio & Irmão Manoel 63 Conceição..... 24-0935
CASA AUREA 119 Ev Veiga..... 22-3148

CASA B. HERZOG
QUALQUER DROGA DE CONSUMO EM NICKELAGEM
GEN. CAMARA, 211/3 — TEL. 24-4270

CASA BRUNO
AV. MEM DE SA', 31
Tel. 22-4578

Casa Caruso 31 Lavradio..... 22-3577

CASA COELHO & WOLFF LTDA.
Representantes de. Friedr. Blasberg, Solingen
Installações e todos os artigos para galvanotechnica
RUA LUIZ DE CAMÕES, 87 — TEL. 24-3980

Casa Panza 278 S Pedro..... 24-4992
Casa Paschoal offic 52 Cattete..... 25-2010
Casa Tedesco 314 Cattete..... 25-0827
Casa Tedesco camas e nickeladores 326 Cattete.. 25-2560
CASA TUMIATI 90 Senhor Passos..... 24-3254
Castro E nick e estamp 122 Invalidos..... 22-4438
De Luca & C Domingues 24 Lavradio..... 22-5316

ENGENHEIRO HACKER & CIA.
Todos os materiaes para galvanotechnica da LANGBEIN PFANHAUSER WERKE A. G.
Coelho & Wolff Ltda. Luiz de Camões, 87. 24-3980

Ferraioi S 64 Senhor Passos..... 23-3555
Fischer & Rabello 43 Frei Caneca..... 22-1535
Fundição Brasil 71 Nery Pinheiro..... 22-1512
Iacovazzo José 231 Gen Caldwell..... 22-7010
Lauria & Filho Raphael 53 Senado..... 22-0814
LERICHE 12 Conceição..... 22-7296

L. B. de ALMEIDA & C.IA
Secção de galvanoplastia de nickel, prata, cobre e **cromo**
RUA DOS ARCOS, 28 a 42
Phones { 22-0409 / 22-1718

Mancuso Biaggio 38 Invalidos..... 22-0820
Mega Fernando 16 Visc Maranguape..... 22-1403
Mendes Fonseca & C 147 1º Gen Camara..... 23-2635
METALLURGICA NACIONAL 190 Th Ottoni.. 24-1640
Nickelagem Sto Antonio 21 Invalidos..... 22-1684
Palazzo José 53 Antunes Maciel..... 28-4326
Papaterra Miguel 168 Alfandega..... 24-1510
Pereira E F 256 Gen Camara..... 24-5405
Pereira José Gaspar 164 Uruguayana..... 23-5729

Galvanoplastia GLOBO
Secção de Galvanoplastia de Nickel, Ouro, Prata, Cobre e Cromo. Torno Mechanico.
JOSE' IACOVAZZO
GEN. CALDWELL. 231 — 22-7010

Pini Carlos 76 Conceição..... 24-6162
PREUSS MAX 140 Capt Rezende..... 29-4418
Puglia Francisco 119 Ev Veiga..... 22-3148
PUGLIA VICENTE
Galvanizador 97 Av Gomes Freire..... 22-4409
Rubinstein Michel 32 Regente Feijó..... 22-0817
Salles Fernando Albino 50 Estacio Sá..... 22-6486
Souza Ismael 175 Senhor Passos..... 24-0851
SILVESTRE & IRMÃO
CROMAGEM, NICKELAGEM E PRATEAÇÃO, ETC.
R. GEN. CAMARA, 335 — TEL. 24-3266

Truci & Gottlieb bronze 96 3º Uruguayana..... 22-5216
Vita Braz 43 Moncorvo Filho..... 24-5165
Vita Domingos 7 João Caetano..... 24-1277

OBSERVATORIOS

Nacional do Rio de Janeiro port e Serviço da Hora Morro S Januario 28-2171
Nacional do Rio de Janeiro gab director Morro S Januario 28-6129
Nacional do Rio de Janeiro secret 91 Morro S Januario 28-1934

OLARIAS

Gaspar & Filhos 275 Grajahú..... 48-2281
Guaraciaba Arthur escr 139 2º Ouvidor..... 22-6368
Lages & C Manoel 420 Visc Nictheroy..... 28-1222
Pereira Manoel Francisco 665 Dias Cruz..... 29-1531
Rodrigues Santos Antonio 395 Vva Claudio..... 29-0980
S Jorge 89 Cannavieiras..... 48-5625
S Jorge filial 665 Dias Cruz..... 29-1531
Soller Henrique Jorge 392 Visc Nictheroy..... 28-1926

OLEO DIESEL

Anglo Mexican Petroleum Co Ltd 10 Prç 15 Novembro 23-2110
CALORIC COMPANY 305 4º Av Presid Wilson 22-5133
Rodriguez Hidalgo J C escr 69/77 5º s 1 Av R Branco 23-0083

OLEOS

A. VIEIRA DE MATTOS
OLEOS DE ALGODÃO, CÔCO, RICINO E LINHAÇA
R. GEN. CAMARA, 23 — TEL. 23-1400

ALMEIDA & C J R OLEOS UFE E SABÃO PORTUGUEZ
Escriptorio 99 S Luiz Gonzaga..... 28-0208
Expedição 99 S Luiz Gonzaga..... 28-0024

OLEO DE LINHAÇA
GENUINO


Crú e fervido
Comp. Carioca Industrial
Theophilo Ottoni, 44 - 4.º
TELEPHONE 23-5666

Anglo Mexican Petroleum Co Ltd armz oleos e lubrificantes 140 Av Lima..... 24-0908
Aquino & C D 154 1º Th Ottoni..... 23-3171
Atlantic Refining Co of Brazil mercado Merc Munic lado ext 180 23-0043
Atlantic Refining Co of Brazil 151 5º e 6º Av Nilo Peçanha 22-2020
Atlantic Refining Co of Brazil fabr insecticida Rua K 689 S Luiz Gonzaga..... 28-9503

Installações para extracção e beneficiamento de oleos vegetaes
FRIEDRICH KRUPP GRUSONWERK A. G.
Representante **R. Reverdy, Eng.**
Avenida Rio Branco, 69/77, 3.º and., sala 6
TEL. 23-1252

Braga & C Soares 46 D Manoel..... 23-3983
COMP. ANILINAS E PRODUCTOS CHIMICOS DO BRASIL
ALFANDEGA, 100/102 - 1.º — TEL. 23-1640

Comp Carioca Industrial fabr 29 Idalina Senra 28-3465
Comp Carioca Industrial 44 4º Th Ottoni..... 23-2010
Comp Mechanica Importadora S Paulo 650 S Christovão 28-0548
D. AQUINO & C.
OLEOS, GRAXAS, PARAFINAS, VASELINAS, etc.
RUA TH. OTTONI, 154 - sob. — TEL. 23-3171

Ferrari Filhos Ltda 117 Honorio..... 29-2600
Fonseca Guimarães Augusto 30 Pedro Alves..... 24-1084
Hollanda José escr 24 Frei Caneca..... 22-7203
Ind Reunidas F Matarazzo 45 Alfandega..... 23-1896
Jardim & C Ltda M 75 Pereira Lopes..... 28-5303
JAYME LOUREIRO & C 171 Conceição..... 24-6304
Pieren & C 64 Bened Ottoni..... 28-6637
Silva & C A 38 Mossoró..... 29-2279
Socony Vacuum Oil Company Inc agentes Theodor Wille & C Ltda 79/81 Av R Branco.... 23-5599
Socony Vacuum Oil Company Inc agentes Theodor Wille & C Ltda 79/81 Av R Branco.... 23-5946

OLEOS
de RICINO, de CÔCO e de ALGODÃO
Oleo de linhaça genuino
"DRAGÃO"
FABRICANTES
Companhia Mechanica e Importadora de São Paulo
Rua da Alfandega, 34
Telephone 23-1655

Teixeira & C J P 208 Gen Camara..... 24-6513
Texas Co South Amer Ltd The 89 Sta Luzia... 22-5040
Theodor Wille & C Ltda agentes da Socony Vacuum Oil Company Inc 79/81 Av R Branco 23-5946
Vianna & Nunes 141 Th Ottoni..... 24-6831
WALTER & C 71 1º S Pedro..... 23-1855
WALTER & C secç vendas 71 2º S Pedro..... 23-1330
WALTER & C.
Secç. vendas - 71-2.º - S. PEDRO - 23-1330
GRIFFON **DOMINOIL**
O OLEO QUE LUBRIFICA TODA A FROTA DE AUTO OMNIBUS DA **LIGHT** DESDE 1927

Wille & C Ltda Theodor secç lubrificantes 79/81 Av R Branco 23-5599
Woebcken Adolpho 16 1º Benedictinos..... 23-4644

OLEOS COMBUSTIVEIS

ANGLO MEXICAN PETROLEUM CO LTD 10 Prç 15 Novembro 23-2110
Anglo Mexican Petroleum Co Ltd garage 140 Av Lima 24-0538
Anglo Mexican Petroleum Co Ltd dep 198 Sto Christo 24-3898
Anglo Mexican Petroleum Co Ltd dep Morro Pinto 24-2810
CALORIC CO. THE
Diesel Oil-Fuel Oil
SECÇÃO DE VENDAS 22-5133
Av. Presid. Wilson, 305 - 4.º
SECÇÃO DE ENTREGAS 24-4497
RUA CONSELHEIRO ZACHARIAS, 20-26

CALORIC COMPANY escr central 305 4º Av Presid Wilson 22-5133
Caloric Company garage 328 Fig Mello..... 28-0234
Caloric Company morro 437 1º Av Rodr Alves.. 24-5895
Caloric Company secç naveg 437 1º Av Rodr Alves 24-4498
Caloric Company ponto descarga 160/62 Merc Munic caes lado esq 23-0455
Clyde do Brasil Ltd 83 Candelaria..... 23-0763
CLYDE DO BRASIL, LTDA.
R. CANDELARIA, 83, LOJA — TEL. 23-0763
Instalações **"Clyde Patent"** para queimar oleo em: Caldeiras, Fornos e Fogões

Comp Petroleo Nacional S A 37 6º s 601/2 Alvaro Alvim 22-2920

BERTA
Installações a oleo combustivel
para FOGÕES - FORNOS E CALDEIRAS
Cia. Instaladora
Casa Berta Ltda.
141, Uruguayana. Tel. 24-1034

OLEOS DE OITICICA

Brasil Oiticica S A escr 94 1º Av B Teffé.... 23-1780

OLEOS, TINTAS E VERNIZES

A Vieira de Mattos 23 Gen Camara..... 23-1400
Barros & C Abel 233 Buenos Aires..... 24-1831
Collares Moreira & C J 170 Buenos Aires..... 24-5878
Condoroil & Paint S A 119 C Leopoldina..... 28-2243
Condoroil & Paint S A 94 1º Av B Teffé..... 23-1780
Fabr Invicta Ltda pincel 171 Gen Caldwell.... 24-2272
Fonseca Almeida & C Ltda ferrag 112 1º Março 23-1760
Gonçalves Fonseca & C 12 Av Almte Barroso.... 22-1695
Gonçalves Fonseca & C 12 Av Almte Barroso.... 22-2765
HANSEN & C LTDA M V escr 272 Av Mem Sá 22-4356
Hime & C 52/4 Th Ottoni..... 23-1741
Lara & C S 105 1º Março..... 23-3199
Machado & C C 77 Buenos Aires..... 23-3132
MANUFACTURA PRODUCTOS KING LTDA 107 Gen Bellegarde 29-2578
Marques Couto & C 17 Th Ottoni..... 23-4988
Matthiessen & C Ltda Max 46 D Gerardo..... 23-5683
Mendes & C Alvaro 241 Buenos Aires..... 24-0799
Meridional Ltda Producção Vernizes 130 Olga.. 29-6151
MESTRE E BLATGÉ S. A. B. Ests.
Tintas Duco Du-Pont
RUA DO PASSEIO, 48/56. — 22-7720

PRODUCÇÃO VERNIZES MERIDIONAL LTDA 130 Olga 29-6151
Rainho & C J 54 Andradas..... 23-3859
Rainho Filho & C Ltda 147 Rosario..... 23-4280
Sardinha J A 23 Castro Barbosa..... 48-0610
União Industrial de Pinceis Ltda 181 Av Salv Sá 22-4620
Usina Nac Industr Chimicas 66 B Itaipú..... 48-0947
WALTER & C 71 1º S Pedro..... 23-1855
WALTER & C secç vendas 71 2º S Pedro.... 23-1330

OPTICA

A Optica 41 Buenos Aires..... 23-3151
AHRENS 82 Buenos Aires..... 23-3652
AHRENS
ESP. OCULOS, VIDROS, LORGNONS, LENTES PARA INSTRUMENTOS, CONDENSADORES, OBJECTIVAS, ETC., ETC.
BUENOS AIRES, 82
Teleph. 23-3652

Allemã 113 Av R Branco..... 23-3158
Argento Emilio F 6 Av Gomes Freire..... 22-8240
Baggeler Willy 56 Republ Perú..... 22-2319
Bastos 16 Republ Perú..... 23-0407
Brasil 88 Republ Perú..... 22-3783
Casa Abelson 132 Av R Branco..... 22-4067
Casa Ideal 55 7 Setembro..... 23-1572
Casa Madureira 125 7 Setembro..... 22-5906

CASA VERDE MOVEIS A PRAZO
88, RUA SEN. EUZEBIO, 88 - 24-4078

Casa Vieitas 127 Av R Branco..... 23-3051
Costa Thiessen & C 41 Buenos Aires..... 23-3151
Guimarães J 51 Republ Perú..... 22-8165
Heinecke Harry 75 2º Ouvidor..... 23-1258
INGLEZA 80 S Pedro..... 24-5224
Lutz Ferrando & C Ltda succursal 40 Gonç Dias 22-1293
Lutz Ferrando & C Ltda casa matriz secç vendas 88 4º Ouvidor 23-2366
Lux 169 Av R Branco..... 22-0429
Mauricio & Citro 169 Av R Branco..... 22-0429
MOLINARI & C LTDA HUGO 201 1º Alfandega 24-5421



Nacional 29 7 Setembro..... 23-4799
Neves 15 Ourives..... 23-0106
Nitsche Guenther Busch do Brasil Ltda 122 2º Av R Branco 22-4222
Oliveira & C J Cunha 137 loja 1/3 Av R Branco 23-0555
Pinho J 100 3º 1º Março..... 23-0824
Rodrigues Arthur Jacintho 47 7 Setembro..... 23-4437
Schnaike Max 82 Andradas..... 23-1323

OS EXAMES DA VISTA
devem ser feitos pelo menos uma vez ao anno,
POR MEDICOS OCULISTAS
para evitar graves consequencias.
NA "CASA VIEITAS"
OS CONCERTOS EM OCULOS, PINCE-NEZ, LORGNONS E SUBSTITUIÇÃO DE LENTES QUEBRADAS
SÃO GRATIS
até 3$000, e os de maior preço soffrerão este desconto.
Av. Rio Branco, 127 Telephone 23-3051

Sul Americana S A 85 Republ Perú..... 22-7951
ZEISS CARL 21 Benedictinos..... 24-2625



RUA GONÇALVES DIAS, 38
Tel. 22-3712-RIO
OCULOS
PINCE-NEZ
LORGNONS
LENTES
BINOCULOS
AVIAM-SE RECEITAS
MACHINAS
PHOTOGRAPHICAS
FILMS - CHAPAS - PAPEIS
REVELAÇÃO
COPIAS
AMPLIAÇÕES

OURIVES CINZELADORES

Silva Ilidio 68 Ledo..... 24-0811

OURIVESARIAS

(Vide Joalherias)

OXYGENIO

Comp A G A do Brasil S A 31 Antunes Maciel 28-4128
Comp A G A do Brasil S A 33 Antunes Maciel 28-2514
Sun Insurance Office Ltda escr 67 S Pedro.... 23-1689
White Martins S A fabr 311 Frco Eugenio..... 28-1427
White Martins S A 67 S Pedro..... 23-1680
White Martins S A privativo 311 Frco Eugenio 28-1266

PADARIAS

Abreu & Cardoso 333 Alfandega..... 24-2278
Affonso Eliseo Ferreira 69 Av Salv Sá..... 22-3708
Affonso Penna 187 Affonso Penna..... 28-1323
Albino Costa & C Casa Bragança 318 Vol Patria 26-0084
Albino Costa & C Casa Bragança 318 Vol Patria 26-3440
Almeida Joaquim Alves Rodrigues
2108 Av Suburbana 29-3478
Almeida José Marques 176 Mariz Barros..... 28-0581
Almeida & Lopes J 1087 Av Suburbana..... 29-3431
Americo Soares & Irmão 30 Ramalho Ortigão... 22-5509
André Adriano 43 Gen Roca..... 48-4236
Antunes Julio 248 Av Frco Bicalho..... 28-2117
Antunes Junior Daniel J 281 Visc Itauna..... 22-9281
Apollo 163 José Reis..... 29-2805
Aragão 128 C Bomfim..... 28-0225
Araujo & Marques 109 Catumby..... 22-1124
Asturiana 212 S Christovão..... 28-0672
ATLANTE 753 Uranos..... 29-6555
Avenida 342 Av 28 Setembro..... 48-1051
Babylonia 196 S Frco Xavier..... 28-0776
BEIRA MAR 446 Pr Botafogo..... 26-0874
Boal Antonio Joaquim 289 Pereira Nunes..... 48-3610
Bordeira Manoel Viegas 115 Pedro Americo.... 25-2506
Borges Eloy J 327 Hadd Lobo..... 28-0270
Brasil 1 Gen Canabarro..... 28-0196
Brasil 290 Archias Cordeiro..... 29-1499
Brasileira 280 24 Maio..... 29-0995
Brasileira 93 B Iguatemy..... 28-2111
Brilhante 658 Archias Cordeiro..... 29-0356
Burich dos Santos & C Osorio 166 Bella..... 28-3155
Bussaco 6 Ventina..... 29-6199
Campista 570 Estr Braz Pina..... 29-6240
Campos & Alfeixo 10 Marq S Vicente..... 27-1352
Candelaria 39 Invalidos..... 22-0765
Capital 109 Camerino..... 24-2577
Caria & Irmão 250 Mem Sá..... 22-9440

CASA VERDE MOVEIS ARTISTICOS
88, RUA SEN. EUZEBIO, 88 - 24-4079

CASA BRAGANÇA 318 Vol Patria..... 26-0084
CASA BRAGANÇA 318 Vol Patria..... 26-3440
Casa Modelo 47 Escobar..... 28-7166
Casa Stella dep pão 110 S Carlos..... 22-9730
Castro & Ribeiro 14 Lapa..... 22-4446
Catumbyense 109 Catumby..... 22-1124
Ceará 2812 Av Suburbana..... 29-4424
Celestial 331 Cattete..... 25-1490
Central 286 Av 28 Setembro..... 48-0744
Central do Cattete 75 Cattete..... 25-1329
Central D Clara 7 Estação..... 29-8087
Central de Irajá 2986 Av Automovel Club..... 29-8195
Central das Officinas 607 Av Amaro Cavalcanti.. 29-0879
Chile 9 Republ Perú..... 23-0943
Coimbra & Nunes 133 Sen Pompeu..... 24-2576
Commercio 82 Misericordia..... 23-1345
Conceição Manoel José 60 Carmo Netto..... 24-1865
Conde Bomfim 1257 C Bomfim..... 48-3763
Conde D'Eu 234 Frei Caneca..... 24-1300
Confeit e Padaria Flôr da Gloria 223 Arist Caire 29-1145
Confeit e Padaria Jockey-Club 250 Anna Nery.. 28-1661
Confeit e Panificação Progresso
247 Antonia Alexandrina 29-8258
Confeit e Panificação Real Grandeza
326 Demetrio Ribeiro 26-2358
Confeit e Panificação Real Grandeza
326 Demetrio Ribeiro 26-3043
CONFEIT S JANUARIO 151 S Januario..... 28-2045
Corcovado 614 Jard Botanico..... 26-1362
Corrêa Barboza Esperidião 23 Estação..... 29-8341
Costa Albino Soares 80 Bambina..... 26-0685
Costa Manoel Ferreira dep pão 65 Grão Pará.. 29-1447
Costa Seraphim José 53 Alvaro Ramos..... 26-3219
Costa Vasconcellos Adelino 518 S Christovão.... 28-3818
Cruzeiro 179 Gen Caldwell..... 24-5931
Cruzeiro do Sul 11 Camerino..... 24-2554
Cruzeiro do Sul 128 Padre Nobrega..... 29-1860

PADARIA E CONFEITARIA FRANCEZA
PAES
VINHOS, CONSERVAS, FRUCTAS, QUEIJOS, PATISSERIE, FRIOS, CHA' E SORVETES.
Telephones: 25-0024 25-2524
CATTETE, 305 — LARGO DO MACHADO

D Luiz I 70 Av Mem Sá..... 22-8944
Da Fama 3 Engenho Novo..... 29-4751
Da Piedade 400 Goyaz..... 29-4731
DAS FAMILIAS 81 Mauá..... 22-1343
Das Familias 15 Estr Norte..... 29-6194
Das Familias 457 24 Maio..... 29-1443
Das Familias 1385 24 Maio..... 29-4430
Das Familias filial 279 Dias Cruz..... 29-2702
DAS TRES GRAÇAS 393 Riachuelo..... 22-9228
Democrata Nova 3 Frei Caneca..... 24-4864
Democratica 59 2 Fevereiro..... 29-4130
Dep Pão S Lourenço 17 Prç Agassiz..... 29-3988
Dep Reis 173 Rivadavia Corrêa..... 24-0872
Dep Ypiranga 172 Lino Teixeira..... 29-3097
Diana 26 Estacio Sá..... 22-3878
Dias Fernandes & Rodrigues 336 Cerqueira Daltro 29-8166
Dias Firmo Sebastião 116 Visc Nictheroy..... 28-7176

Casas BELLA AURORA
MOVEIS DE LUXO - MOVEIS DE FINO GOSTO
MOVEIS ESTOFADOS E TAPECARIAS
CATTETE, 78-80, matriz - CATTETE, 55-57, filial
25-1891 25-3633

Dias Moreira Avelino 114 Passagem..... 26-0958
Diegues Joaquim dos Anjos 29 Catumby..... 22-3517
Domingues João Baptista 111 José Vicente..... 48-1728
Duarte & Alves Alberto 2736 Av Suburbana... 29-3308
E F Central 218 Av Mar Floriano..... 24-1317
Esmeralda 279 Alfandega..... 24-1205
Espinola J M 913B C Bomfim..... 48-1959
Espirito Santo 103 Gamboa..... 24-5084
Esteves Antonio Luiz 50 Cardoso Moraes..... 29-6024
Estrella da America 125 Sanatorio..... 29-8303
Estrella do Norte 119 Estr Mar Rangel..... 29-8106
Fabr Doces Gloria do Brasil 222 Sen Euzebio.. 24-5591
Familiar 734 Jard Botanico..... 26-3253
Fernandes Boal M J 35 Etelvina..... 29-6014
Flor Brasil 25 Arcos..... 22-4651
Flor da Carioca 35 Carioca..... 22-1719
Flor de Cascadura 3046 Av Suburbana..... 29-8058
Flôr do Maranguá 508 Candido Benicio..... 29-8189
Flor da Matriz 15 Mons Amorim..... 29-4666
Flor do Minho 67 B S Felix..... 24-4815
Flor do Prado 222 Anna Nery..... 28-1003
Flor S Christovão 70 Escobar..... 28-2658
Flor de S Diogo 44 Gen Pedra..... 24-3535
Flores 15 Lavradio..... 22-2495
Fluminense 339 Fig Mello..... 28-3855
Fontan & Ayres 372A S Frco Xavier..... 48-0057
Franceza 149 Rosario..... 23-5434
Franceza 81 Carioca..... 22-3871
Franceza 87 Gamboa..... 24-4760
Franceza 821 B Mesquita..... 48-2333
Franceza 821 B Mesquita..... 48-0007
Freitas José da Rocha 233 Pereira Nunes..... 48-3029
Gameiro Manoel 153 Piauhy..... 29-3236
Gaspar Sobrinho Antonio dep 135 C Irajá..... 26-1135
Getulio 101 Getulio..... 29-1045
Globo 47 Sen Pompeu..... 24-1838
Gloria 102/4 Gloria..... 25-3227
Gomes Joaquim 51 Araçaty..... 29-6426
Gonçalves & C Albino 50 Salv Corrêa..... 27-1852
Gonçalves & C J Ribeiro 139 Th Ottoni..... 24-2737
Gonçalves & Souza Albino 148 Humaytá..... 26-1791
Goyaz 372 Goyaz..... 29-1051
GUANABARA 2 Pinh Machado..... 25-0385
Guarany 141 Frco Eugenio..... 28-0990
Guineza 133 Guineza..... 29-1103
Habib Felippe 202 Senhor Passos..... 24-2354
Hipolito Souza Hermida 169 Senado..... 22-0359
Ideal 1040 Copacabana..... 27-0990
Ideal 1040 Copacabana..... 27-4517
Ideal 222 Av Mar Floriano..... 24-0474
Indiana 260 Lins Vasconcellos..... 29-1826
Indigena 321 Lino Teixeira..... 29-1004
INDUSTRIAL 39 S Clemente..... 26-0642
Irajá 2854 Av Automovel Club..... 29-8386
Irmãos Teixeiras 404 Laranjeiras..... 25-0310
Italiana 174 Invalidos..... 22-0916
Kaegeler & C Ltda Alberto confeit
124 Buenos Aires 23-4528

CONFEITARIA E PADARIA ESTRELLA MATUTINA
COMPLETO SORTIMENTO DE ROSQUINHAS ESPECIAES E BOLACHINHAS AMERICANAS. BISCOUTOS, DOCES E PAO DE TODAS AS QUALIDADES.
ANTONIO SOARES RIBEIRO
Serviço especial para banquetes e pic-nics.
PRAÇA SAENZ PEÑA, 5 — TELEPH. 48-0003

Leão 89 B Bom Retiro..... 29-2317
LEME 50 Salvador Corrêa..... 27-1852
Lisbonense 131 Carmo Netto..... 22-0378
Loanda 521 B Mesquita..... 48-3464
Lopes Autelo & C 48 Gen Sampaio..... 28-4535
Lopes & C José Augusto 90 B Itapagipe..... 28-1113
Lopes Corrêa & C 74 Estacio Sá..... 22-3931
Lopes Irmão & Rodrigues 163 Bella..... 28-0465
Luz 61 S Luiz Gonzaga..... 28-0106
Luzitana 34 Camerino..... 24-1383
Lyrio Branco 46 Constituição..... 22-3717
Madeira Antonio 2 Estr Mons Felix..... 29-8340
Madruga & Miranda 241 Estr Portella..... 29-8332
Malho de Ouro 341A Barreiros..... 29-6119
Mandarino Pedro 273A Senado..... 22-3450
Mangueira 661 S Frco Xavier..... 48-0014
Maracanã 1 Av 28 Setembro..... 48-0006
Maria da Graça 87 r 2..... 29-3563
Maritima 6 Ouvidor..... 23-2604
Maritima 349 Saec Cabral..... 24-4227
Martin Jorge 185 Araujo Lima..... 48-1899
Mendes Castro Joaquim 2 Pareto..... 28-1275
Mercado Novo Merc Municipal lado ext 29|31.. 23-0610
Minerva 60 Bento Lisboa..... 25-3267
Minerva 85 Lobo Junior..... 29-6110
Modelo 789 C Bomfim..... 48-0913
Moderna 62 Prç Republica..... 22-5745
Monroe 694 B Mesquita..... 48-3096
Monteiro Manoel do Carmo 53 Amelia..... 28-2842
Monteiro & Primo A 86 Gen Severiano..... 26-1170
Moreira Alexandre 255 America..... 24-2505
Nacional 442 Archias Cordeiro..... 29-3144
Napoleão 41 Carmo..... 24-1074
Nascimento & Mattos 73 Bened Ottoni..... 28-3975
N S Conceição 460A Anna Nery..... 29-0328
Nova America 1223 Av Suburbana..... 29-3091
Nova Esperança 88 Eng Dentro..... 29-2583
Nova Padaria das Familias 33 Eng Dentro..... 29-1048
Nova Padaria Ideal 122 S Luiz Gonzaga..... 28-4308
Nova Padaria Sto Christo 237 Sto Christo..... 24-6615

Nova Padaria Vera Cruz 1 Cel Cabrita..... 28-5290
Nova Panificação Normalista 120A B Iguatemy. 28-1232
Novo Esmero 7 Itapirú..... 22-1509
Novôa & C Domingos 89 S José..... 22-4612
Nunes & Irmão Elisiario 540 Sen Euzebio..... 24-0773
Oceanica 568 Copacabana..... 27-1252
Oliveira Antonio J dep pão 72 Firmino Gamelleira 29-6357
Oliveira Irmãos Ltda 1º Março..... 23-4033
Oriente 175 Fr Caneca..... 22-9330
Padaria e Confeit A Moderna 810 Copacabana.. 27-0424
Padaria e Confeit A Moderna 810 Copacabana.. 27-1751
Padaria e Confeitaria Africana 1342 Uranos.... 29-6073
Padaria e Confeit Alhambra 382 Leopoldina Rego 29-6781
Padaria e Confeitaria Americana
460 Estr Mar Rangel 29-8343
Padaria e Confeitaria Aurea 153 João Rego..... 29-6485
Padaria e Confeitaria Bandeirantes 8 Lg Campinho 29-8140
Padaria e Confeitaria Bijou da Penha
116 Nicaragua 29-6404
Padaria e Confeitaria Boal 152 Pontes Corrêa.. 48-4571
PADARIA E CONFEITARIA BOMFIM
3 C Bomfim 28-0140
Padaria e Confeitaria Cancella 80 S Luiz Gonzaga 28-2923
Padaria e Confeitaria Carioca 226 Pacheco Leão 26-0466
PADARIA E CONFEITARIA CENTENARIO
3136 Av Suburbana 29-8379
Padaria e Confeitaria Centenario
222 Barata Ribeiro 27-4430
Padaria e Confeitaria Centenario
222 Barata Ribeiro 27-3416
Padaria e Confeitaria Central da Olaria
482 Estr Engenho Pedra 29-6436
Padaria e Confeit Chave de Ouro 239 Eng Dentro 29-3270
Padaria e Confeitaria Confiança 120 Sen Pompeu 24-1533
Padaria e Confeitaria Democrata 156 Fr Caneca 22-3576
Padaria e Confeitaria Elite 856 Copacabana.... 27-0602
Padaria e Confeitaria Esmero 414 S Christovão 28-0174
Padaria e Confeitaria Estrella 246 Vol Patria.. 26-1524
Padaria e Confeitaria Flaviense
265A Demetrio Ribeiro 26-1582
Padaria e Confeitaria Flor da America
24 Frco Valle 29-8307
Padaria e Confeit Flor de Ramos 1057 Uranos.. 29-6016
Padaria e Confeitaria Franceza exped 305 Cattete 25-2524
Padaria e Confeitaria Franceza exped 305 Cattete 25-0024
Padaria e Confeitaria Futurista 74 Bento Ribeiro 24-2775
Padaria e Confeitaria Globo 1397 Uranos..... 29-6025
Padaria e Confeitaria Grito Ypiranga
1803 Av Suburbana 29-4681
Padaria e Confeitaria Haddock Lobo
389 Hadd Lobo 28-3980
Padaria e Confeitaria Haddock Lobo
389 Hadd Lobo 28-9135
Padaria e Confeitaria Hespanha Brasil
856 Estr Mar Rangel 29-8291

"PRINCEZA"
É UM PAO DE LUXO, ORIGINAL E DELICIOSO
FORNECIDO AOS MELHORES CASINOS E TAMBEM O IDEAL PARA TODAS AS BOAS MEZAS
Pão "PRINCEZA"
DO FORNO A SUA MEZA, PRODUTO DA CONFEITARIA E PANIFICAÇÃO PRINCEZA
TEL.: 26-2847
49, PASSAGEM, 51

Padaria e Confeitaria Ideal 74 Sen Euzebio.... 24-4596
Padaria e Confeit Internacional 313 Frei Caneca 22-3678
Padaria e Confeit Jandyra 1243 Candido Benicio 29-8168
Padaria e Confeit Japoneza 117 Bella..... 28-0053
Padaria e Confeit Mafra 463 Lobo Junior..... 29-6310
Padaria e Confeitaria Lafões 89 Andradas..... 24-1418
Padaria e Confeitaria Lapa 15 Lapa..... 22-1650
Padaria e Confeitaria Leblon
268 Av Ataulpho Paiva 27-3351
Padaria e Confeitaria Leopoldina 289 Lobo Junior 29-6473
Padaria e Confeitaria Londres 354 Muriz Barros 28-5087
Padaria e Confeitaria Luzitana 912 S Frco Xavier 29-3104
Padaria e Confeitaria Luzitania
2405 Av Suburbana 29-3411
Padaria e Confeitaria Macedo 13 Av Suburbana.. 28-0334
Padaria e Confeitaria Macedo filial
571 S Luiz Gonzaga 28-3911
Padaria e Confeitaria Maia
55/57 Prç Cond Frontin 28-0401
Padaria e Confeitaria Marquez Olinda
86 Marq Olinda 26-0089
Padaria e Confeitaria das Nações 78 Prç Nações 29-6095
Padaria e Confeitaria Navegantes do Brasil
224 S Januario 28-3163
Padaria e Confeitaria N S do Bomfim
169 Bomfim 28-0107
Padaria e Confeitaria N S Penha 44 Panamá.. 29-6478
Padaria e Confeitaria Odeon 476 S Luiz Gonzaga 28-1012
Padaria e Confeitaria Oliveira 13 Bento Ribeiro 24-0658
Padaria e Confeitaria Para Todos
647A Jard Botanico 26-0277
Padaria e Confeitaria Paris 22 Marq S Vicente 27-3551
Padaria e Confeitaria Parisiense 661 24 Maio.. 29-4929
Padaria e Confeitaria Patria 193 Dyonisio..... 29-6465
Padaria e Confeitaria Plus Ultra
200 Alvaro Miranda 29-2922
Padaria e Confeitaria Primorosa 42A Dr Garnier 29-3927
Padaria e Confeitaria Rio Nilo 44 Lobo Junior 29-6647
Padaria e Confeitaria Rio Tamega
588 Cardoso Moraes 29-6370
Padaria e Confeitaria Rosa 112 Cattete..... 25-2856
Padaria e Confeitaria Sta Clara 662 Copacabana 27-1851
Padaria e Confeitaria Sto Amaro 22 Cattete.... 25-1854
Padaria e Confeitaria S João 182 José Bonifacio 29-4918

PADARIA E CONFEITARIA S JORGE
105 Siqueira Campos 27-2750
Padaria e Confeitaria S José 55 Estr Mar Rangel 29-8089
Padaria e Confeitaria S Sebastião
18 Prç Botafogo 29-3316
Padaria e Confeitaria Sport 53 Rezende..... 22-5292
Padaria e Confeitaria Sport 215 Marq S Vicente 27-4192
Padaria e Confeitaria Sul America 98 D Zulmira 48-1425
Padaria e Confeitaria Sul Americana
921 B Mesquita 48-1402
Padaria e Confeitaria Sympathia 3 Anna Nery.. 28-4998
Padaria e Confeitaria Triumpho 2 Dr Padilha.. 29-4092
Padaria e Confeitaria Veneza 289 Gen Canabarro 28-5939
Padaria e Confeitaria Viriato 319 Cattete..... 25-0379
Padaria e Confeitaria Vitoria
780 Clarimundo Mello 29-4725

"PENSOTTI"
FORNOS, AMASSADEIRAS E MAQUINISMOS EM GERAL PARA PADARIAS.
RIACHUELO, 44-A — FONE 22-8130

Padaria e Confeitaria Yolanda 403 24 Maio.... 29-2323
Paes & C 232 Cachamby..... 29-1106
Panific Aguia de Ouro 147 B Mesquita..... 28-4939
Panific Alliança 486 Lins Vasconcellos..... 29-0993
Panific Bom Retiro 386 B Bom Retiro..... 29-0779
Panific Bomsucesso 279 Estr Porto Inhauma... 29-6118
Panific Brasil 1 Torres Sobrinho..... 29-1492
PANIFIC BRASIL NOVA 140 Cabuçú..... 29-2900
Panific Brasiluzo 67 Gonzaga Bastos..... 48-0038
Panific Capital 607A S Luiz Gonzaga..... 28-5693
Panific Celeste 107 Lavradio..... 22-1251
Panific Central 19 Leopoldo..... 48-5580
Panific Central 112 S Christovão..... 28-1892
Panific Central de Cascadura 439 Nerval Gouvêa 29-8066
Panific e Confeitaria Bemfica 695 S L Gonzaga 28-1396
Panific e Confeitaria Carolana 124 Buenos Aires 23-4528
Panific e Confeitaria Central 1005 Uranos..... 29-6027
Panific e Confeitaria Cruzeiro 131 Passagem.... 26-0559
PANIFIC E CONFEITARIA ELISIO
95A Fr Caneca 22-2884
Panific e Confeitaria Floresta 76 Nicaragua.... 29-6013
Panific e Confeitaria Globo 29 S Clemente.... 26-0066
Panific e Confeitaria Grajahú 61A José Patrocinio 48-5793
Panific e Confeitaria Hungria
30 Ramalho Ortigão 22-5509
Panific e Confeitaria Moderna
18 Prç Quint Bocayuva 29-3647
Panific e Confeitaria N S Luz 2 Monteiro Luz.. 29-0826
Panific e Confeit das Palmeiras 134 Angelina.. 29-1851
Panific e Confeitaria Portugal 114 Rezende.... 22-3165
Panific e Confeitaria S Jorge 105 Borja Reis.. 29-2291
Panific e Confeitaria Soberana 56 Mattoso..... 28-0327
Panific e Confeitaria Tijuca 804 C Bomfim.... 48-0616
Panific e Confeitaria de Todos Santos
626 Estr Mar Rangel 29-8339
Panific e Confeitaria Verdun 1069 B Mesquita.. 48-0050
Panific e Confeitaria Victoria 270 Missões..... 29-6494
Panific Confiança 42 Cruz Souza..... 29-4664
Panific Confiança 46 Riachuelo..... 22-4470
Panific Coqueiros 368 Cardoso Moraes..... 29-6147
Panific Crystal 351 Uruguay..... 48-0027
Panific Crystal 351 Uruguay..... 48-3021
Panific Diana 261 Marq Sapucahy..... 22-7167
Panific Estrella Norte 149 Andradas..... 24-4779
Panific Estrella Paz 333 Buenos Aires..... 24-4780
Panific Fidalga 112 Livramento..... 24-0371
Panific Fiel 193 Belisario Penna..... 29-6165
Panific Flor do Lavradio 150 Lavradio..... 22-8934
Panific Flor Paraizo 69 Adriano..... 29-4816
Panific Fluminense 84 Mauá..... 22-0530
Panific Gentil 179 Pedro Carvalho..... 29-2620
Panific Herminio 193 Estr Nova Pavuna..... 29-4620
Panific Humaytá 88 Humaytá..... 26-1074
Panific Iberia 163 Itapirú..... 28-6166
Panific Imperatriz 185 Buenos Aires..... 24-3358
Panific Imperio 65A Siqueira Campos..... 27-3096
Panific Lais 193A Antonio Basilio..... 48-0004
Panific Lais 193A Antonio Basilio..... 48-1700
Panific Leão da America 219 B S Felix..... 24-2470
Panific Luso Brasileira 27 S Frco Prainha..... 24-5008
Panific Lyrio 128 André Azevedo..... 29-6287
Panific da Luz 464 Leopoldina Rego..... 29-6247
Panific Malho de Ouro 44 Leopoldina Rego.... 29-6046
Panific Mauá 157 Sacc Cabral..... 24-1271
Panific Meyer 346 Arch Cordeiro..... 29-4445
Panific Mimosa 171 Av 28 Setembro..... 48-1952
Panific Modelar Ltda 146 Sen Euzebio..... 24-1360
Panific Modelo 212 B Bom Retiro..... 29-2562
Panific Modelo 120 Barreiros..... 29-6173
Panific Modelo de Botafogo 55 Menna Barreto.. 26-2172
Panific Mundial 34 Lg S Francisco..... 22-9219
Panific Napoleão II 358 Sen Euzebio..... 24-3666
Panific Natal 150 Goyaz..... 29-1582
Panific N S da Conceição 372 Estr Nova Pavuna 29-3629
Panific Nova Independencia 373 S Christovão... 28-7123
Panific Odessa 78 Bened Hyppolito..... 24-4355

MOINHO INGLEZ
R. da Quitanda, 106/110
Peçam as insuperaveis Farinhas
BUDA E NACIONAL
TEL. 23-1081

Panific Olga 500 Candido Benicio..... 29-8338
Panific Oriente 16 Mattoso..... 28-3364
Panific Pedro II 30 Leopoldo..... 48-3988
Panific Pilar 2018 Av Suburbana..... 29-1818
Panific Polar Ltda 54 Gen Pedra..... 24-5531
Panific Pompéa 433 Clarimundo Mello..... 29-2245
Panific Portuense 15 Marrecas..... 22-4624
Panific Primavera 242 Gen Caldwell..... 24-1346
Panific Primavera 152 Cardoso Moraes..... 29-6402
Panific Primor 109 7 Setembro..... 22-2588
Panific Rayon 2386 Av Suburbana..... 29-1336
Panific Rio Branco 335 Elias Silva..... 29-1133
Panific Rio Branco 284 Licinio Cardoso..... 28-4472
Panific Rio de Janeiro 4A Padre Miguelino.... 22-3510
Panific Rio Lima 67 Estr Nova Pavuna..... 29-4736
Panific Rio d'Ouro 471 Itapirú..... 28-1976
Panific Royal 673 B Mesquita..... 48-0015
Panific Sta Catharina 235 America..... 24-2006
Panific Sta Cruz 59 Vianna Drummond..... 48-0010
Panific Sta Cruz 305 S Christovão..... 28-5026
Panific Sta Helena 905 Dias Cruz..... 29-3261
Panific Sta Rosa 472 Dias Cruz..... 29-0344
Panific Sta Therezinha 51 Aracaty..... 29-6416
PANIFIC S JOÃO 301 Vol Patria..... 26-0244
Panific S João 301 Vol Patria..... 26-4301
Panific S João Ltda 574 Anna Nery..... 29-1788
Panific S Leopoldo 51 Julio Carmo..... 24-5719
Panific S Pedro 133 Monteiro Luz..... 29-2627
Panific S Sebastião 430 C Bomfim..... 48-0440
Panific S Sebastião 430 C Bomfim..... 48-0072
Panific Solar 872 B Bom Retiro..... 48-1056
Panific Todos os Santos Ltda 610 Arch Cordeiro 29-1746
Panific Vencedora 76 Itapirú..... 28-4560
Panific Villa Isabel 33 Prç B Drummond..... 48-1321
Panific Villacondense 800 Goyaz..... 29-1907
Panific Werner 21 Republ Perú..... 23-1445
Panific York 2230 Av Suburbana..... 29-2586
PANIFICADORA NACIONAL LTDA 203 Cattete 25-3974
Pardo Rivero & C 202 Riachuelo..... 22-2746
Patria 74 Pedro Americo..... 25-1063
Paulista 9 S Carlos..... 22-3873
Pereira & C José 248 Sen Pompeu..... 24-4999
Perrota Natale 18 Valença..... 22-5375
Pinto da Cunha Abilio 59 Livramento..... 24-3975
Platina 176 Visc Itamaraty..... 28-5711
Ponto Chic Vaz Lobo 67 Estr Mons Felix..... 29-8052
Popular 98 Coqueiros..... 24-1174
Portugueza 98 Visc Itaúna..... 24-2994
Previdente 91 Arist Lobo..... 22-4912
Primavera 322 Clarimundo Mello..... 29-1564
Principe da Beira 661 Av Amaro Cavalcanti.... 29-0427
Rabello Irmãos & C A 56 Prç Republica..... 22-5939
Rainha Elisabeth 83 Bulhões Carvalho..... 27-1648
RIACHUELO 423 Riachuelo..... 22-9202
Rezende Ferreira & C 172 Av Mar Floriano.... 24-1517
Rezende & Justino 49/51 Passagem..... 26-2847
Ribeiro Filho & C José 226 Marq Abrantes.... 26-0018
Rio Ave 32 23 Agosto..... 29-6091
Rio Janeiro 237 Julio Carmo..... 22-1721
Rocha & Cerdeira 45 Clarimundo Mello..... 29-0342
Rocha José Pacheco 91 B S Felix..... 24-1140
Rodrigues Alves 83 Misericordia..... 23-1443
Rodrigues Alves & Teixeira dep pão
1807 Av Suburbana 29-1073

MOINHO FLUMINENSE
AS FARINHAS DE MAIOR RENDIMENTO
ESPECIAL - BOA SORTE
S. LEOPOLDO
Rua General Camara, 45
Telephone 23-1223

RODRIGUES & CARDOSO 661 24 Maio..... 29-4929
Sta Fé 110 Abolição..... 29-3504
Sta Izabel 289 Av 28 Setembro..... 48-0291
Sta Maria 1 Visc R Branco..... 22-1280
STA THEREZINHA 59 Pereira Siqueira..... 28-0183
Sta Therezinha 1 Visc Abaeté..... 48-3818
Sta Therezinha 121 Siqueira Campos..... 27-0580
Sto Antonio 100 Harmonia..... 24-2005
Sto Antonio 417 Av 28 Setembro..... 48-0770
Sto Christo 183 Sto Christo..... 24-5774
Santos & Almeida 248 Guaporé..... 29-6695
S João 86 C Leopoldina..... 28-0215
S Jorge 105 Siqueira Campos..... 27-1958
S Jorge 307 Alfandega..... 24-3380
S José 585 S Christovão..... 28-3867
S José 24 Acre..... 24-3718
S Pedro 163 Nabuco Freitas..... 24-2889
S Pedro 37 Carlos Seidl..... 28-1459
S Salvador 87 S Salvador..... 25-1210
S Thiago 38 Padre Januario..... 29-3544
Sereia 45 Estacio Sá..... 22-3917
Sestelo & Esteves 295 Estr Eng Pedra..... 29-6518
Silva Francisco J 3072 Av Suburbana..... 29-8147
Simões Francisco 82 Prç Nações..... 29-6086
Soares José dep pão 284 Barreiros..... 29-6460
Soares Ribeiro Antonio 5 Prç Saenz Peña..... 48-0003
Sorriso 96 Guatemala..... 29-6187
Souza Torres & Souza 673 B Mesquita..... 48-1114
Teixeira Irmão & C 267 S Pedro..... 24-0113
Teixeira Fernando de Souza 187 Affonso Penna.. 28-8283
Torres Joaquim Rodrigues 7 Lavradio..... 22-4469
Trancoso & Outeiro 170 S Luiz Gonzaga..... 28-3678
Transmontana 2 Sen Pompeu..... 24-6529
Trindade Nunes Manoel 37 Iporanga..... 29-6489
Triumpho 169 Senado..... 22-0359
Triunfo 92 Nicaragua..... 29-6499
TUPY 105 Costa..... 24-3265
Universal 370 B Mesquita..... 48-1711
Uranos 969 Uranos..... 29-6541
Uranos 969 Uranos..... 29-6774
Vaz Fernandes filial 116 Av Mar Floriano..... 24-0863
Vera Cruz 220 Arist Lobo..... 28-0220

Vergueiro Seixas & C 325 Visc Pirajá..... 27-0900
Vergueiro Seixas & C 112 Visc Pirajá..... 27-1151
Vergueiro Seixas & C 558A Visc Pirajá..... 27-5028
Victoria 203 Cattete..... 25-0342
Victoria 100 Machado Coelho..... 22-3933
Vieira & Braz 39 Estr Vicente Carvalho..... 29-6529
Vienna 27 Chile..... 22-0119
Viennense 110 Hadd Lobo..... 22-2566
Villa Guarany 239 Pedro Alves..... 24-4616
Ypiranga 3 Lino Teixeira..... 29-0972
Zenith 95 Visc Sta Izabel..... 48-4780

PAINAS, CRINAS E ALGODÕES

JAYME LOUREIRO & C 171 Conceição..... 24-6304

PALITOS

Deposito de Palitos Stella 124 Andradas..... 24-4316
Florido Francisco Simões 179 Sen Pompeu..... 24-4116

PALITOS PORTUGUEZES

Francisco Simões Flórido
SEN. POMPEU, 179 — FONE 24-4116

Rowe E G 22 Beco Bragança..... 23-3277
Sousa Freitas M 94 1º Candelaria..... 23-3846

PANNO COURO

(Vide Couros)

PAPEIS PARA CASAMENTOS

Motta Waldemar 1 1º Prç Republica..... 22-8333

PAPEIS PINTADOS

Carvalho & C A M 303 C Bomfim..... 48-0054
Casa Mauricio 9B 13 Maio..... 22-0270
Casa Nery 51 Moraes Valle..... 22-1171
David & C secção predial 71/3 Ouvidor..... 23-2372
David & C loja 71/3 Ouvidor..... 23-2753
David & C fabr 219 Azevedo Sodré..... 26-0060
Silva Octavio 60 Ourives..... 23-0922
Sociedade Anonyma Industrial Sta Izabel 71/3 Ouvidor 23-2566

PAPEL CARBONO

Ely 139 2º Ouvidor..... 22-4893
G Capistrano & C 17 Av Mar Floriano..... 23-3356
Manufactura de Carbono Ltda 6 Av Salvador Sá 22-0506

PAPEL EM GERAL

A. VIEIRA DE MATTOS

PAPEL HYGIENICO
CIPEC, JAMBO, W. C. SUPERIOR E SANITARIO
R. GEN. CAMARA, 23 TEL. 23-1400

Alvaro Costa & C 70 Reg Feijó..... 24-6687
Alvaro Costa & C 70 Reg Feijó..... 24-1343
Azevedo M M 168 Camerino..... 24-3724

C. FUERST & CIA. LTDA.

15/25, Tenente Possolo
TEL. 22-5150 (REDE PART.)

Camara Adriano 107 7 Setembro..... 22-7079

CELLOPHANE

MARCA REGISTRADA
de propriedade da S. A. LA CELLOPHANE-PARIS
para designar folhas e pelliculas de cellulose pura regenerada
DEPOSITO.
15, Rua do Senado, 15 — Tel. 22-6296
RIO DE JANEIRO

Comp Industrial Pirahy 69/77 3º s 9/12 Av R Branco 23-1353

S. M. TORRACA

COPIAS HELIOGRAPHICAS EM GERAL E DESENHOS DE PLANTAS
Fabricante dos papeis heliographicos **"SATURNO"**
ALFANDEGA, 108-2.º -- 23-4968

Comp Melhoramentos S Paulo Weiszflog Irmãos Incorporados dep 18/20 Tv Paço..... 23-5150
Comp Melhoramentos S Paulo Weiszflog Irmãos Incorporados loja e escr 9 1º Gonç Dias 22-4090
Comp Papeis Heliographicos Ltda 35 3º s 9 Chile 22-8233

COMP. PAPEIS HELIOGRAPHICOS Ltd.

Papeis Heliographicos em Geral
Para copias de plantas e desenhos
RUA CHILE, 35 - 3.º - S/11 TEL. 22-8233

Dep Papel Velho 169 Andradas..... 24-1116
EMPREZA QUEIROZ 128 S Pedro..... 23-5037
Enrico Rosa 97 Delgado Carvalho..... 28-2751

FABRICA DE PAPEL TIJUCA

A. R. COUTINHO & C.
R. DELPHINA, 83 Tel. 48-1119

Fernandes & Lemos A 492 Julio Carmo..... 22-5839
Ferreira Manoel 80 Assumpção..... 26-3738
Guerra & C Rogerio 64 Th Ottoni..... 23-2804
Heitor Ribeiro & C 90 Quitanda..... 23-0910
Janér & C T escr 59 1º Ouvidor..... 23-2064

KLABIN IRMÃO & C.

R. BUENOS AIRES, 4
Tels. Escritorio . . 23-3916
Seção vendas 23-4786
RIO DE JANEIRO

Klabin Irmãos & C fabr papel secç Eng Novo 140 Souza Barros 29-0760
Klabin Irmãos & C fabr papel secç vendas 4 Buenos Aires 23-3916
Klabin Irmãos & C fabr papel escr 4 Buenos Aires 23-4786
Koebsch & Co Herbert A escr 91 2º Uruguayana 23-3765
Leão Andrade & C dep 335 Gonzaga Bastos.... 48-4454
Marcó Luis 70 2º Buenos Aires..... 23-5239
Martin Crisogono Alonso 311 Lobo Junior..... 29-6768
Pinto J 85 Misericordia..... 23-5764
Rogerio Guerra & C 64 Th Ottoni..... 23-2804
Rudge Oscar 94 Quitanda..... 23-2619
Salvador Magdalena 246 Alegria..... 28-6925
Santos & C David 15 Dias Costa..... 24-2268
Soares Augusto 59 Leandro Martins..... 24-2838
Vieira da Motta Antonio 61 Reg Feijó..... 24-5898
Wilhelm Axel 243 Senado..... 22-3962

PAPEL E PAPELÃO

A Vieira de Mattos papel hygienico 23 Gen Camara 23-1400
Alvaro Costa & C 70 Reg Feijó..... 24-1343
Alvaro Costa & C 70 Reg Feijó..... 24-6687
Araujo A da Silva fabr 675 Estr Furnas..... 48-0495
Araujo A da Silva 170 Gen Camara..... 24-4469
BAUM JULIUS 84 1º Gen Camara..... 24-6411
CASA COLONIAL 273 Buenos Aires..... 24-1512

FABRICA DE PAPELÃO SÃO GERALDO LTDA.

PAPELÃO, PAPEL E PRATOS DE PAPELÃO
Fabrica: Caminho da Freguezia, 1111 (Inhauma)
Telephone 29-3856
Escriptorio: Buenos Aires, 49-1.º — Tel. 23-5029

Comp Finlandeza S A expedição 7 13º s 1305/7 Prç Mauá 23-4461
Comp Finlandeza S A escr 7 13º s 1305/7 Prç Mauá 23-4569
Comp Finlandeza S A ger 7 13º s 1305/8 Prç Mauá 23-2885
Comp Finlandeza S A armz 767/9 Av Rodr Alves 24-1459
Comp Ind Pap e Cartonagem fabr 781 Estr Furnas 48-0283
Comp Industrial Pirahy 69/77 3º s 9/12 Av R Branco 23-4835
Comp Industrias Brasileiras Portella S A Bazar e Papelaria Portella 140/2 1º Th Ottoni.... 24-0742
Comp Industrias Brasileiras Portella S A 140/42 Th Ottoni 23-2141

DEPOSITO DE PAPEL PARA EMBRULHO, JORNAES, MANILHAS DE TODAS AS CÔRES. COMPRAM-SE E VENDEM-SE JORNAES, REVISTAS E DIARIOS OFICIAES.

LINO & TEIXEIRA
RUA TH. OTTONI, 169 TEL. 23-4609

Comp Melhoramentos de S Paulo Weiszflog Irmãos Incorporados dep 18/20 Tv Paço..... 23-5150
Comp Paulista de Papeis e Artes Graphicas 33/7 Pedro I 22-7675
Costa & Adelino 286 Buenos Aires..... 24-5671
Coutinho & C A R fabr 83 D Dolphina..... 48-1119
CYRCAMO DO BRASIL LTDA 84 1º Gen Camara 24-6411
EMPREZA QUEIROZ 128 S Pedro..... 23-5037
Fabr Papel Sta Maria Ltda 148 1º Th Ottoni.. 24-5223
Fabr Papelão S Geraldo 1111 Caminho Freguezia 29-3856
Fernandes d'Oliveira J 28 Sen Pompeu..... 24-6496
Finlandeza S A Comp expedição 7 13º s 1305/7 Prç Mauá 23-4461
Finlandeza S A Comp escr 7 13º s 1305/7 Prç Mauá 23-4569
Heitor Ribeiro & C 90 Quitanda..... 23-0910
Janér & C T escr 59 1º Ouvidor..... 23-2064
Johnsson & C F 61 Th Ottoni..... 23-0607

Cia. Fabrica de Papel Petropolis

CAIXA POSTAL 14
Rua do Itamaraty, 16
Telephone **3404**
PETROPOLIS — EST. DO RIO
DISTRIBUIDORES:
ALVARO COSTA & Cia.
Rua Regente Feijó, 68/70
Telephs. 24-1343 e 24-6687
RIO DE JANEIRO

Leão Andrade & C 157 Sant'Anna..... 24-6355
Leão Andrade & C 91 Alfandega..... 23-4291
Lino & Teixeira 169 Th Ottoni..... 23-4609
Magdalena & C 80 Lavradio..... 22-4025
Oliveira Francisco Felinto 54 Pernambuco..... 29-3826
Passos & Merendeiro 273 Buenos Aires..... 24-1512
Pereira de Souza & C M 312/14 Buenos Aires.. 24-3201
Queiroz & C Alvaro 26 D Manoel..... 23-0134
Reimer Filho Theodoro offic 25 Beco Ferreiros.. 23-4698
Rente M Ribeiro 37 Misericordia..... 23-0337
Ribeiro Parada & C Ltda 183 Lavradio..... 22-1259
RUDGE RAUL R 361 Av Automovel Club..... 29-3432
Rudge Raul R dep 73 Lavradio..... 22-6208

STAL, TELLES & C. LTDA.

Sidac PAPEL TRANSPARENTE VEGETAL — LEGITIMO
SÃO PEDRO, 189 — TEL. 24-6889

Tannuri & C 32 Baron Uruguayana..... 29-0512
Vieira M A 152 Senhor Passos..... 24-6565

Casas BELLA AURORA

MOVEIS DE LUXO - MOVEIS DE FINO GOSTO
MOVEIS ESTOFADOS E TAPEÇARIAS
CATTETE, 78-80, matriz - CATTETE, 55-57, filial
25-1891 25-3633

PAPEL PARA IMPRESSÃO

CÓVAL & C.º

Importadores e Exportadores
ARTIGOS DE PAPELARIA E OBJECTOS DE ESCRITÓRIO
PAPEIS EM GERAL
RUA SÃO PEDRO, 136
TELEPHONES 23-0450 / 23-1449
END. TELEGR.: **"CÓVALCO"**
CODIGOS: **"RIBEIRO"** e **"MASCOTTE"**
RIO DE JANEIRO

Alvaro Costa & C 70 Reg Feijó..... 24-1343
Alvaro Costa & C 70 Reg Feijó..... 24-6687
Arnesen Alf 127 Gen Camara..... 23-3686

COMPANHIA INDUSTRIA PAPEIS E CARTONAGEM

Papeis e papelão para todos os fins — Papeis para impressão — Assetinados — Papeis pergaminho e kraft — Papeis para embrulho — Papeis de seda, branco e de cores e para frutas — Papeis hygienicos lisos e crepados — Papeis beneficiados, etc., etc.

Agentes exclusivos

COMPANHIA MECHANICA E IMPORTADORA DE SÃO PAULO

Rua da Alfandega, 34
TEL. 23-1655

BAUM JULIUS 84 1º Gen Camara..... 24-6411
Bugge B escr 59 1º Ouvidor..... 23-2064
C F Queiroz & C 128 S Pedro..... 23-5037
Comp Finlandeza S A expedição 7 13º s 1305/7 Prç Mauá 23-4461
Comp Finlandeza S A escr 7 13º s 1305/7 Prç Mauá 23-4569
Coval & C 136 S Pedro..... 23-0450
Coval & C 136 S Pedro..... 23-1449

CIA. FINLANDEZA S. A.

Papel para jornaes e revistas
TREETEX (folhas isolantes)
PRÇ. MAUA', 7 — 13.º ANDAR
Telephones:
Gerencia — 23-4569, Expediente — 23-4461

CYRCAMO DO BRASIL LTDA 84 1º Gen Camara 24-6411
EMPREZA QUEIROZ 128 S Pedro..... 23-5038
Finlandeza S A Comp expedição 7 13º s 1305/7 Prç Mauá 23-4461
Finlandeza S A Comp escr 7 13º s 1305/7 Prç Mauá 23-4569

FUERST & C LTDA C 15/25 Tte Possolo.... 22-5150
Guerra & C Rogerio 64 Th Ottoni..... 23-2804
Heitor Ribeiro & C 90 Quitanda..... 23-0910
Janér & C T escr 59 1º Ouvidor..... 23-2064
Martiniuson Henry 28 2º Candelaria..... 23-1325
Mayal & C 13 Leandro Martins..... 23-5537
NORDSKOG & C LTDA 33/5 4º s 404 13 Maio 22-0965
Rudge Oscar 16 Silva Jardim..... 22-2860
Rudge Oscar 16 Silva Jardim..... 22-0777
Valls & C Arthur 263 Buenos Aires..... 24-6025

PAPEL PARAFINADO

Caminha Barros & C 134 Alegria..... 28-2959

PAPEL TRANSPARENTE

CELLOPHANE
MARCA REGISTRADA
de propriedade da S. A. LA CELLOPHANE-PARIS
para designar folhas e pelliculas de cellulose pura regenerada
DEPOSITO.
15, Rua do Senado, 15 — Tel. 22-6296
RIO DE JANEIRO

COMP. ANILINAS E PRODUCTOS CHIMICOS DO BRASIL
ALFANDEGA, 100/102 - 1.º — TEL. 23-1640

J COLLARES MOREIRA & C 170 Buenos Aires 24-5878
J. COLLARES MOREIRA & C.
distribuidores de
DUPONT CLAR-APEL
PRODUCTO DA **DUPONT CELLOPHANE CO.**
RUA BUENOS AIRES, 77-2.º 24-5878

SIDAC
MARCA REGISTRADA
Folhas e pelliculas de cellulose pura regenerada
São Pedro, 189 - Tel. 24-6889

PAPELÃO ONDULADO

J. COSTA E RIBEIRO
PAPELÃO ONDULADO
CAIXAS E CARTUCHOS DE PAPELÃO ONDULADO PARA PERFUMARIAS, PRODUCTOS CHIMICOS E PREPARADOS PHARMACEUTICOS EM GERAL.
TYPOS ESPECIAES PARA EMBALAGENS DE EXPORTAÇÃO.
R. General Canabarro, 59
ESCRIPTORIO E FABRICA
TELEPHONE (REDE PARTICULAR) **28-1708**

CARTONIFICIO PERFEX 60 Lopes Souza..... 28-5891
J Costa e Ribeiro 59 1º Gen Canabarro..... 28-1060

PAPELARIAS

A Futurista 17 Prç Saenz Peña..... 48-4055
A Vieira de Mattos pap hygienico 23 Gen Camara 23-1400

PEÇAM AO SEU FORNECEDOR PAPEL HYGIENICO MARCA **"POLAR"** EM ROLLOS E PACOTES
O PAPEL DE MAIOR VENDA EM TODO O BRASIL
DISTRIBUIDORES:
ROGERIO GUERRA & C.
R. THEOPHILO OTTONI, 64, LOJA
Tel. 23-2804 - Rio de Janeiro

AMERICA 158 Alfandega..... 24-3888
Americana 90 Republ Perú..... 24-1415
Barroso 111 Uruguayana..... 23-0284
BAZAR LEBLON 220 Visc Pirajá..... 27-1193
Bazar da Muda 9 Garibaldi..... 48-2916
Brasileira 30 Constituição..... 22-3311
BRUNO & MANDARINO 34B Lg Lapa..... 22-4487
Cardoso Guimarães Laurentino 244A Vol Patria.. 26-2944
CASA BRUNO 34 Lg Lapa..... 22-1257
Casa Cavalier Antiga 84 S José..... 22-5245
CASA CRUZ secç vidros 26 Ramalho Ortigão.. 22-3014
CASA CRUZ secç papel 26 Ramalho Ortigão.. 22-1553
Casa Lisboa 55 Ouvidor..... 23-5070

PAPELARIA QUEIRÓS
J. Queirós & Cia.
TYPOGRAPHIA — ENCADERNAÇÃO
RUA DA QUITANDA, 50
TEL. **23-5168**

Casa Marzullo 75 Ourives..... 24-2563
Casa Mattos pap e liv 24 Ramalho Ortigão.... 22-3552
Casa Mattos filial 188A Mariz Barros..... 28-0722
Casa Minerva 57 7 Setembro..... 23-4464
Casa Noel 219 S Christovão..... 28-5121
Casa Nunes Thomaz 10 Frei Caneca..... 22-3862
Casa Ribeiro papel e armar 11 Carioca..... 22-5830
CASA SANTOS 224 Buenos Aires..... 24-0422
Costa & C Alvaro 70 Reg Feijó..... 24-1343
Costa & C Alvaro 70 Reg Feijó..... 24-6687
Costa L J 67 S José..... 22-3050
Coval Luiz Nunes 26 Andradas..... 23-3828
Dennisson Mafg Co 109 1º s 7 Av R Branco.... 23-5607

PAPELARIA BRAZIL
RUA BUENOS AIRES,
192 a 196
Telephones
24-1769 e 24-6545
RIO DE JANEIRO

Di Giorgio Azevedo & C 75 Ev Veiga..... 22-5383
Empr Queiroz 128 S Pedro..... 23-5037
FABR PENNAS AÇO BRASIL
19 Av 28 Setembro 48-2682
Fernandes Walter & C 96 Ourives..... 24-2399
Ferreira de Mattos & C pap e livr
188A Mariz Barros 28-7892

FABRICA CURT STIDA
RUA SEN. EUZEBIO, 252
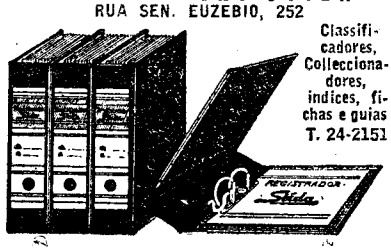

Classificadores, Colleccionadores, indices, fichas e guias
T. 24-2151
A nova mola STIDA dá 15 % de economia sobre qualquer outra.

Galeria Copacabana 586A Copacabana..... 27-2346
Galeria Moderna A 244A Vol Patria..... 26-2944
GALERIA OCEANICA 38A Siqueira Campos... 27-3573
Galeria Sta Therezinha 164 Mariz Barros..... 28-8829
Gallo 27 Visc R Branco..... 22-1439
Globo 142 Rosario..... 23-1387

PAPELARIA RIBEIRO
ALEXANDRE RIBEIRO & C.
Rua do Ouvidor, 164 — Tels. 22-9214 e 22-3904
Especialistas em impressões de luxo. Cartões de visita. Participações de Casamento e Nascimento em relevo. — ENTREGA EM 24 HORAS.

Gomes Pereira 91 Ouvidor..... 23-5521
Heitor Ribeiro & C escr 90 Quitanda..... 23-5446
Heitor Ribeiro & C secç atacado
72/6 1º Leandro Martins 24-1157
Heitor Ribeiro & C secç varejo 90 Quitanda... 23-0910
Indiana offic 86 Carlos Carvalho..... 22-2496

PAPELARIA AMERICANA
A. Lima Ribeiro & C. Ltda.
RUA DA ASSEMBLÉA, 90
TELEFONE 22-8249

Indiana secç vendas 82 Alfandega..... 23-2592
J. TEIXEIRA DE CARVALHO & C.
CASA CRUZ
RAMALHO ORTIGÃO, 26/28 — TEL. 22-1553

Kopp Fritz escr 92 Gen Camara..... 23-2598
Leaf F 26 Quitanda..... 22-4364
Lito Tipo Guanabara Ltda 82 S José..... 22-7071
Magaldi 125 Gen Camara..... 23-2998
Marinho & Ramos 99 Buenos Aires..... 23-4948
Mendonça & Macedo 242 Buenos Aires..... 24-5713
Moutinho & C D F 57 7 Setembro..... 23-4464

ARTIGOS PARA ESCRIPTORIO E PAPEIS EM GERAL — SORTIMENTO COMPLETO
HEITOR, RIBEIRO & C.
SECÇÃO DE VAREJO E ESCRIPTORIO:
RUA DA QUITANDA, 90/92
PHONES 23-0910 — 23-5446
SECÇÃO DE ATACADO E OFFICINAS:
RUA LEANDRO MARTINS, 72/76
PHONE 24-1157

Passos 57 Ouvidor..... 23-1358
PAPELARIA ALLIANÇA
PIZARRO & C. TEL. 23-0017
BUENOS AIRES, 108. Em frente ao Merc. Flores.

Paula & C 87 2º s 7 1º Março..... 23-1140
PEREZ MANOEL 439 S Christovão..... 28-2309
Petraccone P 141 Gen Camara..... 23-0994
PIZARRO & C.
PAPELARIA ALLIANÇA TEL. 23-0017
BUENOS AIRES, 108. Em frente ao Merc. Flores.

Portella & C A 159A Av Mar Floriano..... 24-1508
QUEIROZ & C C F 128 S Pedro..... 23-5038
Queiroz & C C F 128 S Pedro..... 23-3596
Rocha A Setimo 182A Visc Pirajá..... 27-3665
S Carvalho Silva 27 Visc R Branco..... 22-1439
SANTOS & C A JOAQUIM 224 Buenos Aires.. 24-0422
Silva Ferreira & Filho 109 Gen Camara..... 24-6552
Socied Mercantil Ltda 71 1º Carmo..... 23-2760
Stida Curt fabr 252 Sen Euzebio..... 24-2151

CASA BRUNO
Artigos de papelaria e objectos de escriptorio
Bruno & Mandarino
LARGO DA LAPA, 34-B
FONES 22-1257 — 22-4487

Tavares d'Oliveira pennas de aço
19 Av 28 Setembro 48-2682
Teixeira Rubem 30 Constituição..... 22-3311
Valle José 301 Buenos Aires..... 24-5281
Vieira Eduardo 95 Passagem..... 26-0784
Villas Bôas & C Secç Material de Ensino
219 1º 7 Setembro 22-4641

PAPELARIAS E TYPOGRAPHIAS

A Vieira de Mattos pap hygienico 23 Gen Camara 23-1400
ALEXANDRE RIBEIRO & C
Gerencia e Escriptorio 164 Ouvidor..... 22-3904
Varejo 164 Ouvidor..... 22-9214
Atacado e Officinas 106 Livramento..... 24-5307
ALMEIDA MARQUES & C 56 Quitanda..... 23-0917
Araujo J Martins papelaria 138 S Pedro..... 23-5651
Baptista de Souza & C 51 1º Misericordia.... 23-0342
Bonifacio & Alves 100 Lavradio..... 22-3836
Brasil 192/6 Buenos Aires..... 24-6545
Brasil 192/6 Buenos Aires..... 24-1769
Bruno Antonio 165 Ouvidor..... 22-9049
Campos & C Olympio 139 Quitanda..... 23-1279
Casa Vallelle 63 Carmo..... 23-2412
Coelho 17 Pedro I..... 22-8234

O. Côrtes, Botelho & C.
RUA BUENOS AIRES, 141
TELEPHONE 23-5108
PAPEIS DE TODAS AS QUALIDADES
TRABALHOS GRAPHICOS EM GERAL
VENDAS POR ATACADO E A VAREJO

Dias A Fernandes 12 Tv Oliveira..... 24-1016
Dias Ferreira & C A 201 Quitanda..... 23-1256
Duarte Teixeira & C 34 S José..... 23-2377
EMPREZA QUEIROZ 128 S Pedro..... 23-5037
Graphica Universal 8 Senado..... 22-7257
Heitor Ribeiro & C escr 90 Quitanda..... 23-5446
Heitor Ribeiro & C secç atacado
72/6 1º Leandro Martins 24-1157
Heitor Ribeiro & C secç varejo 90 Quitanda... 23-0910
INDUSTRIAS GRAPHICAS LUXO
101 Visc Inhauma 24-3292
Lopes Barbosa & C 74 Candelaria..... 23-3990
Marques Araujo & C 216 S Pedro..... 24-4443
Martinez T 13 S Bento..... 23-0123
Martins Gomes & C 47 Quitanda..... 23-2463
Meier & C Ltda Carlos 32 Quitanda..... 23-4766
Muniz & C I 257 Buenos Aires..... 24-3474
Oliveira & C J R 42 S José..... 23-0436
PAPELARIA ALLIANÇA
PIZARRO & C. TEL. 23-0017
BUENOS AIRES, 108. Em frente ao Merc. Flores.

PAPELARIA AMERICANA 90 Republ Perú.... 22-8249
PAPELARIA AVELINO 253 Buenos Aires..... 24-4544
Papelaria Botelho 65 Ouvidor..... 23-4745
Papelaria Central 1337 24 Maio..... 29-1346
Papelaria Commercial 54 Buenos Aires..... 23-2455
Papelaria Cruzeiro 159 Buenos Aires..... 24-3545
Papelaria Modelo 165 Quitanda..... 23-0362
Papelaria Moderna 169 Buenos Aires..... 24-0168
PAPELARIA QUEIRÓS 50 Quitanda..... 23-5168

PAPELARIA CRUZEIRO
LIVROS PARA ESCRITURAÇÃO — ARTIGOS DE ESCRITÓRIO — TRABALHOS GRAFICOS EM GERAL — ESPECIALISTA EM IMPRESSÃO DE PAPEL CELOFANE.
TEL. 24-3545 — RUA BUENOS AIRES, 159

Papelaria Ribeiro varejo 164 Ouvidor..... 22-9214
Papelaria Ribeiro atacado e offic 106 Livramento 24-5307
Papelaria Ribeiro ger e escr 164 Ouvidor..... 22-3904
PAPELARIA S RAPHAEL 287 Gen Camara.... 24-2241
Papelaria Tinoco 161 Quitanda..... 23-0809
Papelaria União 77 Ouvidor..... 23-2160
Paula & C Avelino pap 100 Lavradio..... 22-3836
Pessôa Hugo 164 Th Ottoni..... 23-2278
Pimenta de Mello & C 34 Tv Ouvidor..... 23-2475
Pimenta de Mello & C offic 419 Visc Itauna.. 22-3336
Pizarro & C 108 Buenos Aires..... 23-0017
PIZARRO & C.
PAPELARIA ALLIANÇA TEL. 23-0017
BUENOS AIRES, 108. Em frente ao Merc. Flores.

Placido Marques & C A 60 Ouvidor..... 23-4418
Queirós & C J 50 Quitanda..... 23-5168
Queiroz & C A M 70 Republ Perú..... 22-5045
Rudge Oscar 245/47 S Pedro..... 24-2716
Rudge Oscar 247 S Pedro..... 24-0846
Sélios Holstein 85 1º s 3 S Pedro..... 24-5727
Silva J I Macedo 63 Av Gomes Freire..... 22-5585
Teixeira Fonseca & C 61 Quitanda..... 23-5265
Typographia Hispano Americana 98 Luiz Camões 24-3348
TYPOGRAPHIA MERCANTIL 47 Quitanda.... 23-2463
Typographia Mercantil 47 Quitanda..... 23-5366

W. REICHE & CIA.

Fundada 1920

FABRICA DE PARAFUSOS E ARTEFACTOS DE PRECISÃO

PRIMEIRA FABRICA ESPECIALISADA EM FABRICAÇÃO AUTOMATICA DE:
Parafusos, Porcas, Aruellas, Pinos, Buchas, Artefactos, Peças de Fação, Botões, Artigos para Electricidade, Radios, Automoveis, Estradas de Ferro, Elevadores, Cofres, Pilhas Seccas, Telephonia, Machinas,
E PARA TODOS OS DEMAIS RAMOS.
VENDEMOS SOMENTE ARTIGOS TORNEADOS E DE FABRICAÇÃO PROPRIA — DE AÇO E LATÃO REDONDO, SEXTAVADO E QUADRADO EM QUAESQUER TAMANHOS, TYPOS DE ROSCAS E FEITIOS.
SECÇÕES DE: NICKELAÇÃO, TEMPERAÇÃO, RECTIFICAÇÃO E PEÇAS PARA AUTOMOVEIS

Representante no Rio de Janeiro
W. KREBS
Rua da Alfandega, 189
Caixa Postal 57
Tel.: 24-3471 - Teleg.: Krebs

Exportação para todo o Brasil
SÃO PAULO
INDIANOPOLIS

FABR. E ESCRIPT.:
São Paulo — Indianopolis
Teleph. 7-6894
Caixa Post. 2147
End. Teleg.: "REICHE"

Typographia S Miguel 297 S Pedro..... 24-4967
Velho Henrique 13 Av Mar Floriano..... 24-1190
Villas Bôas & C escr 223 7 Setembro..... 22-4857
Villas Bôas & C loja 223 7 Setembro..... 22-0832
Villas Bôas & C dep e offic 33 Silva Jardim... 22-1136

PARAFUSOS

MALTA IRMÃO & Cia.
PARAFUSOS, PORCAS, REBITES E ARRUELLAS de FERRO - AÇO - LATÃO - COBRE E ALUMINIO artigos de precisão
PINOS PARA ELECTRICIDADE DE QUALQUER FEITIO
FERRAGENS EM GERAL PARA CONSTRUCÇÕES E INDUSTRIA
Depositarios de pregos
ARMAZEM - RUA GENERAL CAMARA, 95-97
DEPOSITO - " " " 129
Fones - 24-0103, 24-6897 Escript., 23-5121

COMP MECH E IMPORT DE SÃO PAULO
34 Alfandega 23-1655

Fabrica Nacional de Parafusos SANTA ROSA, S. A.
Agente de:
GUERET'S ANGLO-BRAZILIAN COALING Co. Ltd. e JOHN LYSAGHT, LTD.
Filiada á GUEST, KEEN & NETTLEFOLDS, Ltd. BIRMINGHAM, ENGLAND.
PARAFUSOS - REBITES - PORCAS - ARRUELAS
RUA S. PEDRO, 116
Tel. 23-2536

Fabr Nacional Parafusos Santa Rosa S A 116 S Pedro 23-2536
Fabr de Parafusos Aguia Ltda 94 Luiz Zanchetta 29-3339
Fornecedora de Parafusos Ltda 102 Ourives.... 23-0499
HIME & CO.
THEOPHILO OTTONI, 52
TELEPHONE 23-1741

Marvin S A fabr 592 Av Suburbana..... 29-3214

Fornecedora de Parafusos Limitada
PARAFUSOS, REBITES, PORCAS, ARRUELAS, PINOS E ARTIGOS DE FERRAGENS E CONSTRUCÇÃO.
Ourives, 102 - Tel. 23-0499

SOC. AN. MARVIN
Rua Menna Barreto, 72
TELEPHONES 26-0028 - 26-0050

PARTEIRAS

Bailar Maria 188A 1º Gen Camara..... 24-1953
Bailar Thereza Luna 283 1º S Pedro..... 24-4553
Berlemont Maria 51 1º Senado..... 22-4388

PARTEIRA ESPECIALISTA DIPLOMADA
ATTENDE TODO E QUALQUER CASO A PREÇOS MODICOS
Mme. D. Cesani
CONSULTAS GRATIS DAS 10 AS 17 HS.
RUA FRANCISCO MURATORI N.º 2, APP. 7
ESQ. RUA RIACHUELO - FONE 22-1244

Bourgeois Habbema E 470 Laranjeiras..... 25-3924
Chrisman Mulé Leonor 52 José Christino..... 28-2820
De Mestre Serafine dra cons 31 2º S José.... 23-0700

Mme. ZULEIDA GUERRA
PARTEIRA
Diplomada pela Faculdade de Medicina do Rio de Janeiro
RUA S. FRANCISCO XAVIER, 258
Tel. 28-0430

Habbema E Bourgeois 470 Laranjeiras..... 25-3924
Koper & Filha Regina 121 Riachuelo..... 22-3698
Leonor Chrisman Mulé 15A 10º s 1003 Alcindo Guanabara 22-1106

Pourroy André Vva 79 1º Hadd Lobo..... 22-4253
Silva Ondina 342 Frei Caneca..... 22-0113
Wenning Ida 170 Pereira Nunes..... 48-0992

PASSADEIRAS

Campos A M 25 Tv Ouvidor..... 23-4726
CASA RHEINGANTZ 98/100 Buenos Aires.... 23-0761
PASSADEIRA RADIUM 131 Rosario..... 23-5610
Sete de Setembro 191 7 Setembro..... 22-3490

PASSADEIRA RADIUM
(A CONSERVADORA DA ELEGANCIA)
RUA DO ROSARIO N. 131
TELEPHONE 23-5610
Passa, limpa a secco, esterilisa a 200 gráos e perfuma ternos de 15 a 30 m. Renova chapéos de feitro em 10 minutos. Lava ternos ou vestidos em 2½ horas. Banhos de chuveiros electricos com 3 temperaturas. Barbeiro, manicure e engraxate á disposição do publico.
MACHINISMOS ELECTRICOS E A VAPOR OS MAIS PERFEITOS DO MUNDO
FILIAL PARA REFORMAS DE CHAPÉOS:
RUA LARGA, 144 — PROXIMO A' LIGHT

PASSAMANARIAS

Fabr Marialva 28 Capt Felix..... 28-3236
Falck & C Ltda 81 1º S Pedro..... 23-3465
Falck & C Ltda 81 S Pedro..... 23-5589
Trussardi & C escr 104 2º s 203 Uruguayana.. 23-4393

PASTA PARA CALÇADO

A. BEHMER & FILHOS
PASTA 2 ANCORAS
CREME SACY e ALVOLINA
Escr.: Av. Rio Branco, 111-3.º and. - Tel. 23-0478

Carrione Manoel 143 Pedro Alves..... 24-5367
Friedrich & C Ltda Otto couros fabr 44 Sá Freire 28-8751
Friedrich & C Ltda Otto couros dep 101 Andradas 24-1324
Gomes & C Carlos escr 45 Pedro I..... 22-9263
Gomes & C Carlos fabr 115 S Frco Xavier.... 28-4310
JAYME LOUREIRO & C 171 Conceição..... 24-6304
Moreira & Irmão J 240 Souza Franco..... 48-3551
Rodrigues Gonçalves & C 175 Sen Pompeu..... 24-0102

PATENTES DE INVENÇÃO

(Vide Privilegios)

PAVIMENTAÇÃO ISOLITE

Santos Mello & C 191 Gen Camara..... 24-5833

PAVIMENTAÇÃO XILOLITE

SOALHOS DE MAGNESITE, EM TODAS AS CORES

Companhia Auxiliar de Viação e Obras

FREI CANECA, 399 22-5020

PEDREIRAS

America Ltda Cardoso Marinho..... 24-0931
Amorim Costa & C 150 Farme Amoedo..... 27-2680
Andarahy 153 Ernesto Souza..... 48-3405
Barroso & Simões 890 Av Epitacio Pessoa.... 27-1128
Bernardino Pinto & C Ltda 177 Torres Oliveira 29-3610
Bôa Harmonia 28 Pelotas..... 29-2342
Coelho & Ferreira Ltda 163 Arist Lobo..... 28-1539
Coelho & Ferreira Ltda 82 S Paulo..... 29-0329
Comp Auxiliar de Viação e Obras Pedreira de Inhauma Tv Campos Paz..... 29-4775

COMP. AUX. VIAÇÃO E OBRAS

Pedra britada e lavrada:
Pedreira da Gavea:
Rua Lopes Quintas - 26-0382
Pedreira Mecanica:
Rua Figueira, 171 - 29-4529
Pedreira de Inhaúma:
Trav. Campos da Paz -
Caminho de Itaóca - 29-4775

Comp Constr Nac S A 103 Rego Barros..... 24-2110

COMP FORNECEDORA MATERIAES

35/9 Fr Caneca..... 22-4424, 22-4135, 22-7740

Comp Fornecedora Materiaes 73 Cajueiros..... 24-2689
Di Palma Berardino 57/9 José Clemente..... 28-5723
Duarte A 290 Av Ruy Barbosa..... 25-0943
Gonçalves & Castro F 55 Camerino..... 24-1374
Lente José Av Ruy Barbosa..... 25-3205
Loureiro Antonio Cid 83 Carioca..... 22-0807
Loureiro Antonio Cid 110 Assumpção..... 26-0064
Loureiro Antonio Cid Padre Telemaco..... 29-8244
MECANICA 171 Figueira..... 29-4529
Moraes Souza & C 178 Carvalho Alvim..... 48-1158
Morro da Viuva Av Ruy Barbosa..... 25-3205

Britadores, mandibulas do melhor aço manganez, de
FRIEDRICH KRUPP GRUSOWERK A. G.
Representante **R. Reverdy, Eng.**
Avenida Rio Branco, 69/77, 3.º and., sala 6
TEL. 23-1252

Oliveira Novo João 42 José Hygino..... 48-0834
Pereira Antonio José Ceará..... 29-0565
Ribeiro Adriano 354 Camarista Meyer..... 29-3835
Ribeiro João Gomes escr Alberto Campos..... 27-5283
S Jorge 54 Estr Porto Inhauma..... 29-6271
Silva & C José 44 Corrêa Oliveira..... 48-3981
Tavares de Souza & Irmão 300 Av Ruy Barbosa 25-1644
Valente Domingos Rodrigues 251 Cabuçú..... 29-0374
Veiga J C 173 Pinh Machado..... 26-1439
Vinha Fernandes & C 31 Tv Santos Rodrigues.. 22-5284

PEIXE

Agostinho & Primo Merc Munic r XI 82/4.... 23-0219
Amendola Natal 349 Vol Patria..... 26-3216
Cannone Santulo Merc Munic r XI 12/16..... 23-0221
Casa Confiança 367 Vol Patria..... 26-3233
Casa Guanabara Merc Munic r XI 79..... 23-4940
Casa Jahú Merc Munic r XI 94/6..... 23-0218
Casa Pereira Merc Munic r XI 42/52..... 23-0225
Casa Ratto Merc Munic r XI 7/9..... 23-3500
Casa S Pedro Merc Munic r XI 2/4..... 23-0307
Casa Universo Merc Munic r XI 102/4..... 23-3018

Peixe! Peixe! Peixe!
PEIXARIAS "RUBI"
ENTREGAS RAPIDAS A DOMICILIO
Cattete, 197 — Tel. 25-1414
Vol. Patria, 276 — Tels. 26-1828 — 26-3945

Cavaliere & C Severino Merc Munic r XI 75/7.. 23-0215
Cruz Americo Vieira 333 Cattete..... 25-2637
Empr Brasileira Produtos da Pesca S A 197 Cattete 25-4492
Empr Fluminense de Pescarias Ltda 60 5º Prç Tiradentes 22-6396
Empr Pesca Bandeirantes Ltda Merc Munic r XI 34/6 23-0309
Franco Francisco Lucio Merc Munic r XI 6/8.. 23-0222
Lisboa M G Merc Munic r XI 86/92..... 23-0214
Mattos & Magalhães Merc Munic r XI 98/100.. 23-0217
Netto & C Ltda Carlos Merc Munic r XI 54/64 23-0213
Osorio & C Sebastião Merc Munic r XI 74/80.. 22-4221
Peixaria Brasil 13 Lg José Clemente..... 22-3068
Peixaria Modelo 170A S Freo Xavier..... 28-9178
Peixaria Rubi 276 Vol Patria..... 26-1828
Peixaria Rubi 276 Vol Patria..... 26-3945
Peixaria Rubi 197 Cattete..... 25-1414
Pereira da Silva & Filho Merc Munic r XI 38/40 23-0472
Pinto Antonio Merc Munic r XI 71/3..... 23-0211
Piscicultura Japoneza 54 Capt Salomão..... 26-3589
Rozas & C Merc Munic r XI 31/45..... 23-0224
Saporito Irmão & Alexiou Merc Munic r XI 70/2 23-0212
Valle Almir Rodrigues 13 Lg José Clemente.... 22-3068

PELLES

PELLES
ESPECIALISTA EM TINGIR PELLES
CASA LEIPZIG
AV. GOMES FREIRE, 131
JUNTO PRÇ. JOÃO PESSOA
TEL. 22-7040

AMERICANA PELETERIA 141 7 Setembro.... 22-0613
Arnaud Adéle 132 1º 7 Setembro..... 22-7319



PELLES
GRANDE E VARIADO SORTIMENTO NA
PELLETERIA AMERICANA
R. 7 SETEMBRO, 141
PHONE 22-0613

Casa Leipzig 131 Av Gomes Freire..... 22-7040

CORTUME CARIOCA S A fabr 2 Quito..... 29-6015
Fano B 266 Alfandega..... 24-2155



Gelassen S 17 Av Gomes Freire..... 22-0106
GORENSTIN S 2 Prç João Pessoa..... 22-4972

PELLETERIA
GALLANT
GRANDE SORTIMENTO DE PELLES FINAS
Reformas e Concertos
Cattete, 40-A - Tel. 25-2163

PELLES
CANADA'
O MAIOR SORTIMENTO DA CIDADE
CAMARAS FRIGORIFICAS PARA GUARDA DE PELLES
Phones 22-4827 e 22-4230
7 DE SETEMBRO, 110

MASTWYK & C B VAN export 118 Gen Camara 23-3560
MASTWYK & C B VAN secç pelles cortidas 116 Gen Camara 23-3881

PELLETERIA POLAR
FABRICAÇÃO E IMPORTAÇÃO DIRECTA DE PELLES FINAS E DE FORMAS DE CHAPÉOS PARA SENHORAS
AVENIDA GOMES FREIRE, 133
TELEPHONE 22-2217 — End. Tel. "FANG RIO"
SUCCURSAL: R. DA ALFÂNDEGA, 266
TELEPHONE 24-2155

Peleteria Americana 141 7 Setembro..... 22-0613
Peleteria Viennense 260 Alfandega..... 24-3404

MOVEIS LAMAS
(INTERESSAM AOS ECONOMICOS)
PARA RESIDENCIAS E ESCRIPTORIOS
Peliks Jacob 110 1º 7 Setembro..... 22-4230

PELLETERIA ALASKA 17 Av Gomes Freire... 22-0106
PELLETERIA BRASIL 2 Prç João Pessoa.... 22-4972
PELLETERIA CANADA' 110 7 Setembro..... 22-4827
Pelleteria Gallant 40A Cattete..... 25-2163

PELLETERIA FRANCEZA
Jacques Mordoh & Cia.
MANTEAUX E PELLES DE TODAS AS QUALIDADES
CURTE-SE E REFORMA-SE QUALQUER QUALIDADE DE PELLES
RUA DA ALFANDEGA, 234 - loja
TELEPHONE 24-4608
RIO DE JANEIRO

Pelleteria La Sauvagine de France 234 Alfandega 24-4608
Pelleteria Paris 4 Prç João Pessoa..... 22-2908
PELLETERIA POLAR 133 Av Gomes Freire... 22-2217

DAVID PELLES
Gonçalves Dias, 29
O MELHOR E MAIOR SORTIMENTO DE PELLES E CASACOS
MACHINAS ESPECIAES PARA REFORMAS E CONCERTOS
TEL. 22-8182

Pelleteria Siberia pelles modas e novidades 51 Gonç Dias 22-5511
Pelleteria Universal 29 Gonç Dias..... 22-8182
Rocha Caldas Manoel escr 101 1º s 1 Th Otteni 23-4484

PENHORES

Aguiar & C Francisco 36 Luiz Camões..... 22-9239
Cahen & C José matriz 7 Silva Jardim..... 22-2225
Cahen & C José filial 24 D Manoel..... 23-0857
Campello Ernesto 29A Av Passos..... 22-0722
Casa Dias & Moysés 14 Imperat Leopoldina.... 22-9638

CASA LIBERAL
LIBERAL BERLINER & Cia
Empresta Dinheiro sobre Joias, Mercadorias, Moveis e Pianos
R. Luiz de Camões, 58 e 60
TELEPHONE 22-8261
RIO DE JANEIRO

Casa Gonthier filial 195 7 Setembro..... 22-2335
Casa Rocha 71 Prç Tiradentes..... 22-3036
Casa Silva 20 Tv Rosario..... 22-3447
Comp Aurea Brasileira 187 7 Setembro..... 22-0004

PENHORES?
MAIOR OFFERTA MENOR JURO
COMPANHIA BANCARIA AUREA BRASILEIRA
Rua 7 de Setembro, 187

Costa & C José Moreira 9 Beco Rosario..... 22-5215
Empr Penhores A Salvadora Ltda 31 Pedro I... 22-2269
Henry Filho & C 45/7 Luiz Camões..... 22-9516
Henry Filho & C filial 195 7 Setembro..... 22-2335

PENHORES
CASA VIUVA LEIB
Successores de A. CAHEN & CIA.
JUROS EXCEPCIONAES
Ruas. IMPERATRIZ LEOPOLDINA, 22, esquina LUIZ DE CAMÕES, 62 — Tel. 22-4260

Leib & C Louis Veuve 22 Imperat Leopoldina.. 22-4260
Levy Gomes & C matriz 13 Tv Rosario..... 22-9230
Levy Gomes & C filial 177 7 Setembro..... 22-5367
Liberal Berliner & C 60 Luiz Camões..... 22-8261
Motta & C W 28 Lg José Clemente..... 22-9146
Mutuante S A 179 7 Setembro..... 22-4643

MUTUANTE S. A.
AVALIAÇÃO ALTA, TAXAS REDUZIDAS
Rua 7 de Setembro, 179
Tel. 22-4643

Sanseverino C 26 Luiz Camões..... 22-1656
Vianna Irmão & C 28/30 Pedro I..... 22-1582

EVITE PAGAR

4, 6, 8 e 10 % AO MEZ!

A CARTEIRA DE PENHORES

DA

CAIXA ECONOMICA

1% lhe emprestará qualquer quantia ao mez e sem outras despezas.

PENSÕES

Adolphsson Gustavo A 165 Collina..... 24-1402
Albuquerque David A 7 1º S José..... 23-0505
Alvares de Souza Dante 10 1º Av R Branco... 23-0068
Alves Dulce 109 1º Senhor Passos..... 24-4310
Alves Rosalina 18 Taylor..... 22-5747
AMERICANA 207 1º Av Mar Floriano..... 24-2347
Artistas 3 C Lage..... 22-6642
Assembléa 66 2º Republ Perú..... 22-4763
Atlantic 25 C Lage..... 22-1056

MOVEIS LAMAS

(INTERESSAM AOS ECONOMICOS)

PARA RESIDENCIAS E ESCRIPTORIOS

Barbosa Olga Pimentel 42 B Flamengo..... 25-3235
Belfiore Rosa 25 Almte Tamandaré..... 25-0691
Bella Vista 40 Gloria..... 22-0810
Berlingozze Fiervisaio 107 Mattoso..... 28-1010
Bills Paulina 70 Silv Martins..... 25-1263
Borges da Fonseca Jacintho 32 Sen Furtado.... 28-7261
Brandão Sivina Corrêa 46 Buarque Macedo..... 25-1580
Brasil 200 Hadd Lobo..... 28-5240
Broadway 48 1º Joaq Silva..... 22-8964
Buenos Aires 25 Geulart..... 27-4417
Carioca 47 2º Carioca..... 22-8676
Carmem 125 1º Joaq Silva..... 22-6699
Carvalho Mendes Margarida 72 2º S José..... 22-6960
Carvalho Rodolpho 47 Dias Barros..... 22-7057
Castello da Gloria 108 Ld Gloria..... 25-3368
Castro Costa Aurelio Ribeiro 23 1º Mercado.... 23-4253
Castro Rosa Carvalho 159 C Bomfim..... 28-0221
Central 13 1º Bento Ribeiro..... 24-3987
Chagas Maria Carolina 80 1º Buenos Aires.... 23-4862
Chirée Georgette 9 Corrêa Dutra..... 25-1764
Cinelandia 29 Sen Dantas..... 22-2264
Commercial Lizete 18 2º Ouvidor..... 23-3120
Commercio 65 1º Quitanda..... 23-5330
Correia Gonçalves Amelia 11 2º Mayrink Veiga.. 23-3017

CASA VERDE MOVEIS ARTISTICOS

Costa Cruz Manoel 1 1º Cattete..... 25-2283
Costa Macedo José Vaz 73 1º Joaq Silva..... 22-8058
Costanzi Vicente 77 1º Prç Republica..... 22-3606
Cozzolino Regina 81 Corrêa Dutra..... 25-4681
CRUZEIRO 3 1º Carioca..... 22-7833
Cunha Arthur Gonçalves 33 1º Prç Duque Caxias 25-0484
Curvello 66 Dias Barros..... 22-7129
Dadila 12 2º 1º Março..... 23-3230
Deutsches Mannerheim 220 Riachuelo..... 22-8866
Diamantina 417 Hadd Lobo..... 28-5893
Dom Adel 31 Marq Paraná..... 25-2753
D Anna 48 1º Lavradio..... 24-1379
Elvira 122 B S Felix..... 24-0560
Eudoxia 80 Benj Constant..... 25-2737
Europa 39 Sacc Cabral..... 24-3135
Europa 39 Sacc Cabral..... 24-5301
F Mentges 964 Almte Alexandrino..... 22-9015
Familiar 92 Av Gomes Freire..... 22-3983
Familiar 151 1º Gen Camara..... 23-1329
Felicidade Familiar 78 1º 2 Dezembro..... 25-0779
Fernandes Antonio 168 1º Buenos Aires..... 24-5886
Fernandes Hylda 136 1º Cattete..... 25-3544
Ferreira José Narciso 60 1º Fr Caneca..... 22-9736
Fonseca Maria 25 1º Andradas..... 22-7896
Fontes Modesto 283 Cattete..... 25-1409
Frossard de Souza José 44 Buarque Macedo.... 25-2467
Fuchs Anna Maria 32 Ld Meirelles..... 22-5832
Gaby 27 C Lage..... 22-7378
Gavea 54 1º Visc Garea..... 24-5417
Gloria 18 Gloria..... 22-0714
Gomes 129 Corrêa Dutra..... 25-3132
Gomes da Cruz Agueda M 181 Hadd Lobo..... 28-2713
Gomez Petra 19 Theotonio Regadas..... 22-1149
Gonçalves Dias 73 2º 7 Setembro..... 23-4804
Gothelf Jacob 186 c 5 Bened Hyppolito..... 22-1476
Grigolato Urbano 47 Mauá..... 22-2751
Grüner Genia 73 Sto Amaro..... 25-3965
Hadler Lotte Marie 270 Av Atlantica..... 27-0918
Hamburgo 84 Candido Mendes..... 25-3898
Hotel Pensão Majestic port 384 Pr Botafogo... 26-0931
Hudson 237 Cattete..... 25-1477
Ideal 135 Hadd Lobo..... 28-3910

PENSÃO WINDSOR

R. Santo Amaro, 36 - Gloria

Tel. 25-2498

Imperial 22 C Lage..... 22-6599
Ita 127 Silv Martins..... 25-3577
Ita 204 Pr Botafogo..... 26-2846
Janyne 51 Cand Mendes..... 25-1027
Jardim 127 Joaquim Silva..... 22-3479
Jeannete 23 C Lage..... 22-6716
Krenn Marianna 9 Tv Torres..... 22-1506
Lachnit Alberto 39 Sto Amaro..... 25-2328
Lecouflé Eduardo 58 Xavier Silveira..... 27-1678
Lima 13 Hadd Lobo..... 22-6297
Lincoln 31 Corrêa Dutra..... 25-1069
Lobo Maria das Dores 137 Carmo Netto..... 22-1576
Lopes Mathias Antonio 341 1º Riachuelo..... 22-6182
Loureiro José Carlos 133 1º Av Mar Floriano.. 24-3849
Mac Coll Flora 28 Bolivar..... 27-1738
Machado Alberto Silva 149 1º Rosario..... 23-0780
Madeira Adelaide 67 Constante Ramos..... 27-3945
Madeleine 35 C Lage..... 22-8386
Magalhães M F 195 1º Quitanda..... 23-1380
Majestade Pensão 42 Candido Mendes..... 25-3972
Maria Adelayde 58 B Iguatemy..... 28-8260

Casas BELLA AURORA

MOVEIS DE LUXO - MOVEIS DE FINO GOSTO
MOVEIS ESTOFADOS E TAPEÇARIAS
CATTETE, 76-80, matriz - CATTETE, 55-57, filial
25-1891 25-3633

Martins 53 1º Carioca..... 22-3921
Martins Belmiro Caetano 58 Ferreira Vianna... 25-1249
Martins José Leão 157 Silv Martins..... 25-2439
Martins Lauro Batti 9 1º Mayrink Veiga..... 23-4099
Martins de Lima Adelino 2 Visc Itauna..... 24-4101
Martins Martha 19 C Baependy..... 25-2038
Mattoso 107 Mattoso..... 28-1010
Maxime 21 Th Regadas..... 22-5626
Medina Emilio Lorca 69 1º Estacio Sá..... 22-7315
Mello Graciliana 52 2º Ourives..... 23-5702
Mello Leoncio 356 Laranjeiras..... 25-3780
Mendes Fernandes Philomena 48 1º Sen Euzebio 24-4597
Mendes Ruchel Gerstler 30 Almte Tamandaré... 25-4168
Michaud Regine 50 1º Ferreira Vianna..... 25-0136
Milton 26 Marq Abrantes..... 25-2780
Mimi 56 Joaquim Silva..... 22-2839
Mimosa 31 C Lage..... 22-0193
Minas e Rio 284 1º Alfandega..... 24-6217
Mingnon 71 Joaquim Silva..... 22-4138
Monte Carlo 37 C Lage..... 22-8362
Morgenster Tube 167 1º Julio Carmo..... 22-1308
Olga 97A Joaquim Silva..... 22-6157
Olinda 161 Silveira Martins..... 25-0998
Oliveira Emilia 131 Corrêa Dutra..... 25-1394
Oliveira M J 564 Visc Pirajá..... 27-1075
Pagliara Carlota 22 Paysandú..... 25-3187
Palace 119 1º Joaquim Silva..... 22-0597
Pan Americana 334 Laranjeiras..... 25-2855
Panzera Amelia da Silva 40 1º Av R Branco.. 23-4947
Pardal Maria José 109 S Pedro..... 23-5766
Paris 33 C Lage..... 22-5874
Parque 163 Estr Velha Tijuca..... 48-3616

PARQUE PENSÃO

PENSÃO DE 1.ª ORDEM
TIJUCA — ESTRADA VELHA, 163
Tel. 48-3616 (Proximo aos bondes)

Paschoal Emma 35 2 Dezembro..... 25-0927
Passaro Azul 61 Joaquim Silva..... 22-8184
Paulista 43 Salv Corrêa..... 27-2250
Pedro I 15 1º Senado..... 22-7087
Pension Cote d'Azur 40 C Lage..... 22-4917
Peracio Maria Martins 122 1º Th Ottoni..... 23-4264
Peres Manoel 154 Cattete..... 25-2865
Periquito Leonidio 39 2º Mercado..... 23-1261
Perla 95 Joaquim Silva..... 22-6771
Pessôa Cecilia 56 Silv Martins..... 25-2000
Pontes Antonio 11 Freo Octaviano..... 27-2033
Portenha 43 Joaquim Silva..... 22-4254
Porto Alegre 51 Sto Amaro..... 25-3183
Primor 116 1º Silveira Martins..... 25-2566
Real Pensão 177 C Bomfim..... 28-6481
Regatos Constantino Cortizo 41 C Bomfim..... 28-0058
Rezezac Chifre 122 Joaq Silva..... 22-2639
Ribeiro Maria Joanna 6/10 1º Tv Bom Jesus... 23-3101
Ribeiro Salgado Armindo 61 1º Av Passos.... 24-5994
Rocha Abrilina B P 3 Mart Ribeiro..... 25-2616
Rochman Helena 186 Invalidos..... 22-1588
Rodrigues Celestino Augusto 616 Visc Pirajá... 27-4280
Rodrigues Sebastião 28 Invalidos..... 22-3909
Roma 16 Visc Paranaguá..... 23-3742
Rosand Rita 402 Pr Flamengo..... 25-1937
Rosita 169 Julio Carmo..... 22-9520
Sta Clara 116 Sta Clara..... 27-2282
Santhiago Raphael Gomes 8 1º Republ Perú... 23-1430
Sto Antonio 151 2º 1º Março..... 23-5325
Santos Anna Correia 238 1º Buenos Aires..... 24-5018
Santos Lima 123 Hadd Lobo..... 28-3790
Santos Regina 222 Laranjeiras..... 25-2147
S Bento 32 1º S Bento..... 23-0070
Schray 160 1º Cattete..... 25-0121
Selecta 42 Sto Amaro..... 25-3890
Shaw William 177 Gustavo Sampaio..... 27-0608
Silva Lobo 200 Mariz Barros..... 28-1613
Silveira 326 Hadd Lobo..... 28-3468
Silveira Izolete 45 Sen Dantas..... 22-6490
Silveira Luiza 51 Freo Octaviano..... 27-0122
Skiendziel Gustavo 99 Riachuelo..... 22-2427
Soares Pêra Abel 6 Carlos Carvalho..... 22-7434
Soto Francisca Cabello 26 1º Taylor..... 22-4033
Strecni Villaça 69 1º Candelaria..... 23-0845
Sublime Pensão 191 Hadd Lobo..... 28-0902
Sublime Pensão 191 Hadd Lobo..... 28-6271
Sul Mineira 227 3º Av Mar Floriano..... 24-5789
Sympathia 25 2º Lg S Francisco..... 22-4316
Tavares Aiherico 19 Sen Dantas..... 22-8109
Teixeira Maria 255 1º Buenos Aires..... 24-1238
Torres 71 Sto Amaro..... 25-1627
Tosta Aurelina Martins 144 2º Alfandega..... 24-1948
Understone & Bustamonte 21 C Lage..... 22-0456
Vegetariana A 84 1º S Pedro..... 24-3106
Verano Sylvia 4 2º Tv Ouvidor..... 23-0767
Vianna Idalina Ribeiro 56A 3º Visc Gavea..... 24-1768
Viktorja 59 1º Joaquim Silva..... 22-0633
Windsor 36 Sto Amaro..... 25-2498
Zurich 400 Pr Botafogo..... 26-0435

PENTEADORES

Duarte & Julio 105 1º Republ Perú..... 22-5806
SALÃO PARIS ALEXANDRE cabell 45 1º Uruguayana 22-0758

PERFUMARIAS

A FONTE DE COLONIA 26 Uruguayana..... 22-1004
A S O Azeite Vegetal 92 Dom Ferreira..... 27-5350
ACADEMIA SCIENTIFICA DE BELLEZA

Salões de Tratamentos: 115-1.º - r. Rep. Perú - 22-4685. Perfumarias e Tratamentos: 166, r. 7 de Setembro - 22-1701. Escriptorio e Deposito, 49, r. Marq. de Abrantes - 25-0417.

Adamastor 99 Visc Itauna..... 24-5964
Americo 93 7 Setembro..... 22-4554

Americo & C 93 7 Setembro..... 22-4554
Atkinson J & E S A Perfumarias escr 96 Th Ottoni 23-5857



Atkinson J & E S A Perfumarias fabr 1132 C Bomfim 48-0596

ATKINSON, S/A PERFUMARIAS J & E
Perfume Royal Briar. Vendas - R. Th. Ottoni, 96, terreo, 1º e 2º andares. Tel. 23-5857, Rêde interna. Fabr.: Conde Bomfim, 1132. Tel. 28-0596.

Aurora 76A B Iguatemy..... 28-8353

=Gillette=
PROBAK VALET
LAMINAS E NAVALHAS-TEL 22-0013

Ayres & C Adriano 219 Av Mar Floriano..... 24-0566
Barcukei M 43 Conceição..... 24-0067
Barros A 25 Visc R Branco..... 22-3486
Bastos M A Ferreira 88 Invalidos..... 22-4387

D. AQUINO & CIA.
OLEOS, PARAFINAS, VASELINAS, ETC.
RUA TH. OTTONI, 154
Telephone 23-3171
RIO DE JANEIRO

Beija Flor Comp de Perfumarias 131 S Januario 28-7505
Brandão de Oliveira 135 1º Sant'Anna..... 24-5647
Briquiet & C J 187 1º S Pedro..... 24-6352
C Magalhães & C 163 Licinio Cardoso..... 28-4195

QUINA PETROLEO
"SAN-DAR"
Unica - Registrada
RUA VISCONDE DO RIO BRANCO, 25
Telephone 22-3486

Caldas Nelson 247 Lins Vasconcellos..... 29-2257
Carneiro 92 7 Setembro..... 22-6134
Carneiro filial 138 Ouvidor..... 22-9256
Carneiro & C Carlos 92 7 Setembro..... 22-8807

Casa Allemã e OUVIDOR 158 TEL 22-5106

CASA AMERICO 93 7 Setembro..... 22-4554
Casa Bazin 143 1º Av R Branco..... 24-6057
Casa Bazin 134 Av R Branco..... 22-2938
Casa Cinelandia 26A Alcindo Guanabara..... 22-0829

CASA CINELANDIA
ESSENCIAS PARA PERFUMES
RUA ALCINDO GUANABARA, 26-A
TEL. 22-0329

CASA CIRIO loja 183 Ouvidor..... 22-9249

LABORATORIO TECHNICO RION
ESPECIALIDADES EM:
RION PRODUCTOS DE PERFUMARIAS
JOÃO EISENSTAEDTER
Rua Invalidos, 90-B — Tel. 22-1494. Fornecemos aos Srs. atacadistas e industriaes: rouges, pós, compactos, esmaltes de unha, perfumes, etc., etc.

CASA HERMANNY
Loja 50 Gonç Dias..... 22-7685
Casa Suissa 43 Av Mar Floriano..... 24-4186

CASA VERDE MOVEIS A PRAZO
88, RUA SEN. EUZEBIO, 88 - 24-4071

Chaves Agostinho 263 Alfandega..... 24-6708
Comp Haya Industrial fabr 595 S Christovão... 28-1354

Constant & C Ltda 121 Alegria..... 28-1527
COTY S A B 301 Fig Mello..... 28-9345

CRISAN
PASTA DENTIFRICIA
LOÇÃO CRISAN e FLOR DAS SELVAS
QUINA PETROLEO
ESTA MARCA E' SEM RIVAL
Fabrica e vendas a varejo:
16 — RUA VISCONDE DO RIO BRANCO — 16
Phone 22-1469

Crisan 16 Visc R Branco..... 22-1469
Cruz A G 203 S Pedro..... 24-5337

PERFUMARIAS REUNIDAS
Praça das Nações, 94 — Telephone 29-6410
M. V. CABALLERO
Creações Mundiaes: Paris, Sueño Azul. Paris: Tullpan Negro. Madrid: Sugestion. Buenos Ayres: Brisas del Mar. Buenos Ayres: Orquidea Salvaje.

Dearborn South America Ltd 89 1º Ourives..... 23-1173
Desiderati Luiz Octavio 46 Visc Figueiredo..... 28-7670
Dias L 150 Alfandega..... 23-1490

PERFUMARIA MODERNA
O MAIOR SORTIMENTO EM PERFUMARIAS E BRINQUEDOS FINOS.
RUA ASSEMBLÉA, 76, esq. de Rodrigo Silva 15
Tel. 22-3026

Dias O 67 Freo Manoel..... 29-0867
Dyrce fabrica 29 24 Maio..... 29-4911
Dyrce varejo 68 Prç Tiradentes..... 22-3798
Edouard Paris perfumes de luxo a peso 104 S José 22-7288
Eisenstaedter & C João 90B Invalidos..... 22-1494

Perfumarias boas e baratas?
só e só
ROZAS DO BRAZIL
AGUA DA COLONIA "ATRIZ"
sem rival em preço e qualidade
— A' VENDA EM TODAS AS BOAS CASAS —
CORRÊA LOPES
RUA DOS INVALIDOS, 40 — PHONE 22-0397

Fabr Perfumaria Augusta 29 Cardoso..... 29-2471
Fabr de Perfumarias Magaly 24 1º Th Ottoni.. 23-3753
Fabr Perfumes Flora 150 Senhor Passos..... 24-3688
Fabr Sabonetes Vibert 30 Cons Autran..... 48-3105

ASO AZEITE VEGETAL PERFUMADO
O UNICO TRATAMENTO RACIONAL CONTRA OS CABELLOS BRANCOS
É INFALLIVEL. DEVOLVE A CÔR PRIMITIVA.
— Nas Perfumarias —

Faulhaber F 119 Av Mar Floriano..... 24-5320
Ferreira Pinto & C 29 20 Abril..... 22-4140
Floreal 21 Rezende..... 22-7408
Fonseca Brito Augusto 29 Senhor Passos..... 23-5367

HOVENIA Pó de arroz extra fino
R. Alegria, 121. Tel. 28-1527

Galba 428 Riachuelo..... 22-3338
GESSY 9 Av Gomes Freire..... 22-8745
Gil J E 102 Andradas..... 23-2710

ADOLPHO LIEBERMEISTER
ESSENCIAS FRANCEZAS E ITALIANAS
Materias primas para perfumarias
Arminhos, Caixas de papelão, Tubos para batons, baudruche, Vidros finos, Stearato de zinco, Carbonato de Magnesia, Oxido de zinco, Talco, etc., etc.
R. SENHOR DOS PASSOS N.º 16
Tel. 23-5535

Gillete Safety Razor Co of Brazil 461 Theodoro Silva 48-5304

GOMMALINA EXCELSIOR
FABRICA: RUA SEBASTIÃO DE LACERDA, 37
Tel. 25-1141 — RIO

Hermanny Filho & C Ltda Luiz 50 Gonç Dias.. 22-7685
Hortence 123 7 Setembro..... 22-5675
Ind Chimicas Monroe Ltda 164 Prç Mar Deodoro 28-8088
João Maia & C Ltda 29 24 Maio..... 29-4911
João Maia & C Ltda 68 Prç Tiradentes..... 22-3798

ESSENCIAS DYRCE
para perfumes e outros fins
Perfumaria e Drogaria
João Maia & Cia. Ltda.
Prç. Tiradentes, 68 - 22-3798

Jurema 71 B S Felix..... 24-5038
Kanitz & C J R 121 Paulo Frontin..... 22-9410
Kanitz J R matriz 94/8 Republ Perú..... 22-9740
Kanitz J R filial 127 7 Setembro..... 22-0697
Laborat Lalka Ltda 46 Visc Figueiredo..... 28-7670
Laborat Vindobona succursal 104 5º s 507 Uruguayana 23-1100
Lakmé 17 Morro..... 28-5755
Leite Sampaio M fabr 303 Gen Camara..... 24-3553

W. KREBS
ALFANDEGA, 189
Telefone 24-3471
REPRESENTANTE DE
SCHIMMEL & CIA.
AKTIENGESELLSCHAFT — MILTITZ — LEIPZIG (ALLEMANHA)
Essencias para Perfumarias, Balas e Bebidas

Lever S A Irmãos filial 263A Gen Camara..... 24-0660
Lopes S A escr 34 1º Prç Tiradentes..... 22-0676
Lopes S A varejo 44 Uruguayana..... 22-0539
Lopes S A armz 34/8 Prç Tiradentes..... 22-0648
Lopes S A particular 34 Prç Tiradentes..... 22-4819

MADAME CAMPOS
Salões de Tratamentos: 115-1.º, r. Rep. Perú - 22-4685. Secção de Perfumarias: 115-1.º, r. Rep. Perú - 22-1184. Perfumarias e Tratamentos. 166, 7 de Setembro - 22-1701.

Magalhães & C C 163 Licinio Cardoso..... 28-4195
Maia & C Ltda João 29 24 Maio..... 29-1716
Maia J Carvalho 126 Reg Feijó..... 24-6474

Lucius Keller & Cia. Ltda.
ESSENCIAS PARA PERFUMARIA, BALAS E BEBIDAS. — **CORANTES** NÃO NOCIVOS. **VIDROS** PARA PERFUMARIAS. — **MAQUINAS** PARA FABRICO DE SABONETES.
REPRESENTANTE GERAL DE:
Fabrica dos Productos Flora, Dubendorf, Suissa — Charabot & Cia., Grasse, França — Alfredo Jahn & Cia., Oberweisshach — Henry Simon Ltda., Secção de machinas para sabonetes e cacáo, Inglaterra, Dr. Schultze & C., Leipzig, etc.
RUA CANDELARIA, 83 - 2.º
CAIXA POSTAL 2957 — RIO
TELEPHONE 23-0385

Marçolla 214 Uruguayana..... 23-0822
Martins Ferreira & C M vendas 232 Alfandega.. 24-6679
Mascotte Ltda 283A Gen Caldwell..... 22-4718
Mendel Limitada 531 S Luiz Gonzaga..... 28-1367
Meyer 291/3 Arch Cordeiro..... 29-0968
Moderna 78 Republ Perú..... 22-3026
Mon Chic 32 Uruguayana..... 22-3066
Moraes Pedro 50 1º Silvino Montenegro..... 24-6884
Morales Gil A 84 Invalidos..... 22-3996
Motta 30 Av Mar Floriano..... 23-0879

CASA FUNDADA EM 1867


Por Pedro Perestrello da Camara
Marca Registrada
PERFUMARIAS FINAS E ARTIGOS PARA TOILETTE
PERFUMARIA
"A' Garrafa Grande"
Preços menores que os de outras casas
66, Rua Uruguayana, 66
TELEPH. 22-4094

MYRTA S A fabr e exped 23 Ribeiro Guimarães 48-0922
Myrta S A escr 23 1º Ribeiro Guimarães..... 48-0920
Nabuco de Freitas 10 Ld Madre Deus..... 24-2533
Nóra & C 29 Cardoso..... 29-2471
Nunes 25 Lg S Francisco..... 22-0883
Oliveira A S 92 Domingos Ferreira..... 27-5350
Paulo Stern & C 23 Ribeiro Guimarães..... 48-0922
Perestrello Emilio 66 Uruguayana..... 22-4094

PERFUMARIA RINEG
QUEREIS BONS PERFUMES?
USAI MARCA "RINÊG"
CRUZ E SOUZA, 166 — 29-3296

Perfumarias Reunidas 94 Prç Nações..... 29-6410

BELODENTE
CREME DENTAL
LABORATORIO PORTELLA
Fone 48-4238
RIO

PERFUMES N.º 1001 26 Uruguayana..... 22-1004
Pinheiro & Nielebock Ltda 24 1º Th Ottoni.... 23-3753
Portella & C Ltda Altivo fabr 29 D Maria..... 48-4238
QUINA PETROLEO 25 Visc R Branco..... 22-3486
Ramos Sobrinho & C 116 Ouvidor..... 22-0217
Rangel Orlando 83 Republ Perú..... 22-4048
RENY FABRICA de C Magalhães & C
163 Licinio Cardoso 28-4195

SABONETE
EUCALOL
A BASE DE EUCALYPTO
Perfumaria Myrta S. A.
RUA RIBEIRO GUIMARÃES, 23
TELS. { Fabr. 48-0922
{ Escr. 48-0920

RINEG 166 Cruz e Souza..... 29-3296
Rocha & Comp U 50 Constituição..... 22-5230
ROMERO E 98 1º Buenos Aires..... 23-5573
Rosas do Brasil 40 Invalidos..... 22-0397
Rosen & C Ltda Harold H 281A Gen Caldwell 22-0717
ROYAL BRIAR
Perfumes S. A. Perf. J & E Atkinson. Escr. e Dep.:
R. Th. Ottoni, 96, terreo, 1º e 2º and. T. 23-5857.
Rêde int. Fabr.: Conde Bomfim, 1132. T. 28-0596.

S A Irmãos Lever filial 263A Gen Camara..... 24-0660
SABONETE RIALTO
ESCRIPTORIO:
RUA CONSTITUIÇÃO, 50 — 22-5230

Sarmento & C Ltda M 62 Bened Hyppolito.... 24-5435
Singular 23 S Carlos..... 22-3119
Soberana 102 Andradas..... 23-2710
Souvageol & C 71 1º Republ Perú..... 22-0887

SANTELMO
O REI DOS SABONETES
Fabricado pela Perfumaria
"VIBERT"
R. Conselheiro Autran, 30
Fone 48-3105

Souza L R 97 Th Ottoni..... 23-5386
Tarré A O 60 Visc R Branco..... 22-2731
Trindade J P 55 Av Passos..... 22-3608
Vasconcellos Pereira Ernesto 26 Uruguayana.... 22-1004
Veranista 144 Desemb Izidro..... 48-1784

PHARMACIAS E DROGARIAS

Aguiar C A A 665 S Freo Xavier..... 48-0058
Albernaz Rossini 1255 C Bomfim..... 48-1723
Almeida & C O Schindler 179 Av Salv Sá..... 22-9662
Alvarenga Mafra & C 9 Julio Carmo..... 24-1458
Alves da Silva F 93 Gen Camara..... 24-4130
Araujo & C 105 Boa Vista..... 48-1591
Araujo & C P 82 1º S Pedro..... 24-0364
Araujo & C P 82 S Pedro..... 24-2516
Araujo Freitas & C 94 S Pedro..... 24-4252
Araujo Freitas & C 88 Ourives..... 24-0280
Araujo Freitas & C 88 1º Ourives..... 24-0334
Araujo Penna & C 57 Quitanda..... 23-4876
Aristides Lowen 119A Barroso..... 27-2831
Baptista & C F R 10 1º Março..... 23-2423
Baptista & C F R 10 1º Março..... 23-2240
Barrenne & C Eugéne 121 S Pedro..... 23-1098
Barros Francisco L Rego 24 Misericordia..... 23-0340
Barroso José 81 1º Ledo..... 24-3204
Bastos Porfirio 204 Hadd Lobo..... 28-6503
Bastos W Périssé 439 Av 28 Setembro..... 48-2781
Bebiano Thomaz 355 Sen Antonio Carlos..... 29-6070
Biekarck & C C 209 2º 7 Setembro..... 22-4081
Bizzaria Edmundo 92 Passagem..... 26-2492
Blem & C Ltda dr 93 1º Alfandega..... 23-5087
Bloem H 90 Gloria..... 25-0010
Borges Ismael Sodré 112 Fr Caneca..... 22-8147
Botafogo 214 Marq Abrantes..... 26-0800
Bouchardet Saldanha 23 Av Salv Sá..... 22-3975
Bouskela & C 1383 24 Maio..... 29-1241
Braga & C Ernesto 287 Cattete..... 25-0451
Brandão Americo L 32 Freo Octaviano..... 27-1426
Brasileira 1331 24 Maio..... 29-4044
Bustamante & C Alvaro 165 Andradas..... 24-1662

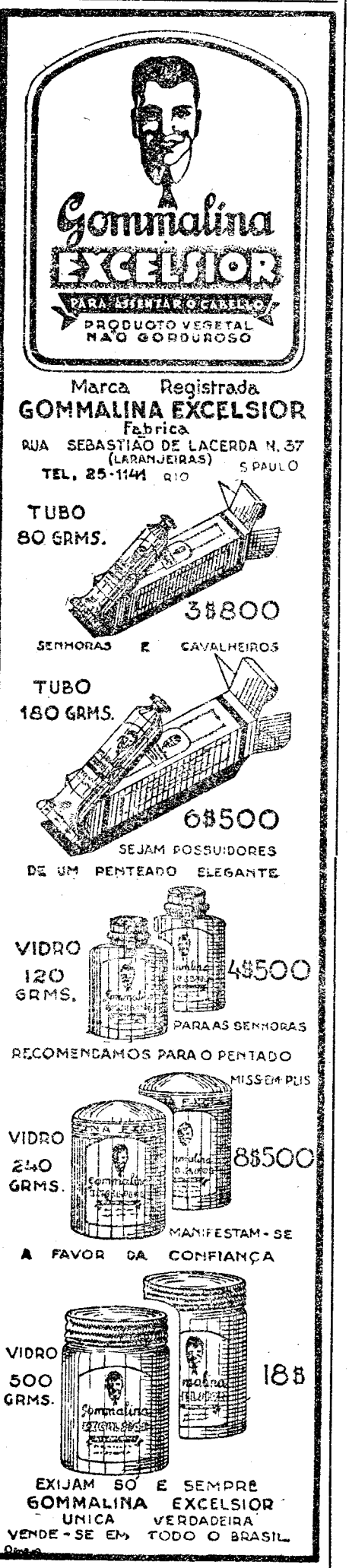

Caballero Manoel V 94 Prç Nações..... 29-6410
Capelleti & Filhos M 149 Humaytá..... 26-1048
Cardozo & C 88/90 Av R Branco..... 23-5202
Carvalho filial 517 S Christovão..... 28-0724
Carvalho & C Laurentino F 146 Visc Pirajá.... 27-1742
Casa Huber drogaria 61/3 7 Setembro..... 23-5211
Casa Huber drogaria 61/3 7 Setembro..... 23-5072
Casa Huber drogaria 61/3 1º 7 Setembro..... 23-5073
Casa Orlando Rangel escr 83 Republ Perú..... 22-9775

CASA VERDE MOVEIS A PRAZO
601 RUA SEN. EUZEBIO, 85 — 24-4078

Castro A 65 Av Mar Floriano..... 24-3781
Coelho Barboza & C 32 Carioca..... 22-2940
Coelho & Souza Carlos 40A 8 Dezembro..... 28-2080
Comp Chimica Merck Brasil S A ger e laborat
secç propag 113 2º Th Ottoni..... 24-2725
Comp Chimica Merck Brasil S A secç commer-
cial 113 2º Th Ottoni..... 24-2771
Cordeiro & C M 45 Constituição..... 22-8556
Costa & C João Ferreira 62 S Clemente..... 26-1696
Coutto & C E 205 Riachuelo..... 22-1023
Cunha & C Raul 113 Buenos Aires..... 23-4631
Cunha & C Raul 113 Buenos Aires..... 23-4717
De Rosa Salvador 205 Alfandega..... 24-4262
De Vincenzi & C 98 Gen Camara..... 24-3764
DR. ADOLPHO CORRÊA DE ARAUJO
CONSULTORIO
Anna Nery 288 C. Tel. 29-3393

Dr Blem & C Ltda 93 1º Alfandega..... 23-5087
Drogaria Berrini 67 7 Setembro..... 23-1150
Drogaria Casa Huber 61/3 7 Setembro..... 23-5211
Drogaria Casa Huber 61/3 7 Setembro..... 23-5072
Drogaria Casa Huber 61/3 1º 7 Setembro..... 23-5073
DROGARIA CONFIANÇA 22 Andradas..... 22-6428
Drogaria Pacheco exped 43/7 Andradas..... 24-3738
Drogaria Pacheco 43/7 Andradas..... 24-2971
Drogaria Petiz 189 Th Ottoni..... 24-5459

ALGODÃO HYDROPHILO PHAROL
Absorvente Chimicamente
Aseptico Puro
TEMOS SEMPRE EM GRANDE STOCK NA
Rua Theophilo Ottoni, 19
loja
REPRESENTANTE EXCLUSIVO
A. SANTOS VALENTE
Tel. 23-0850

Drogaria Sul Americana 42 Lg S Francisco..... 22-6021
Drogaria União 15 Prç Tiradentes..... 22-1567
Drogaria V Silva escr 34 Republ Perú..... 23-0927
Drogaria V Silva ger 34 Republ Perú..... 23-2967
Drogaria V Silva armz 34 Republ Perú..... 23-0928
Drogarias Brasileiras 21 Andradas..... 22-6480
Drogarias Brasileiras 21 Andradas..... 22-6444
Drogarias Brasileiras varejo 21 Andradas..... 22-9014
Drogarias Brasileiras atacad 21 Andradas..... 22-6443
Drogarias Brasileiras atacado 21 Andradas..... 22-6487
Drogarias Brasileiras exp 21 Andradas..... 22-6507
DUBOIS & C E 74 Alfandega..... 23-4771
Dyonisio A F 64 Av Lauro Muller..... 28-0667
Evaristo Eyer & C 29 Andradas..... 24-6848
Farm Atlantica 60 Salv Corrêa..... 27-5010
Farm Bela 100 Nicaragua..... 29-6268
Farm Bom Retiro 118 B Bom Retiro..... 29-1908
Farm Braga 36 Quito..... 29-6291
Farm Campos da Paz 128 Campos Paz..... 28-6885
Farm Cruz 34 Laranjeiras..... 25-0423
Farm Fragoso 128 C Irajá..... 26-0563
Farm Inhauma 309 Alvaro Miranda..... 29-2703
Farm Kosmos 344 Av 28 Setembro..... 48-4297
Farm Oliveira 153A Av Nova York..... 29-6208

PHARMACIA RADIUM
— Preços de Drogaria —
ESCRUPULOSA MANIPULAÇÃO
RAPIDEZ NA ENTREGA
Rua Barão Bom Retiro, 370
Phone 29-1732
ATTENDE-SE A' NOITE

Farm Portuense 20 Pedro I..... 22-6731
Farm Rio de Janeiro 236 Av 28 Setembro..... 48-1553
Farm Rocco 819 C Bomfim..... 48-3554
Farm Salvador 374 Cons Mayrink..... 29-0262
Farm Sta Fé 152 Barreiros..... 29-6431
Farm Sta Therezinha 283 Mariz Barros..... 28-0794
Farm Sto Christo 36 America..... 24-5216
Farm S Pedro 3B Prç Progresso..... 29-6156
Fernandes Carlos José 238 Arist Lobo..... 28-1535
Ferreira Augusto S 120 Freo Eugenio..... 28-2586
Filippone & C G drog 35A Sen Dantas..... 22-6676
Filippone & C G 35A Sen Dantas..... 22-2519
Flogny & C Roberto escr 15 Senado..... 22-6296

Fonseca 628 Arch Cordeiro..... 29-0799
Freitas 112 S José..... 22-2266

PHYTINA "Ciba"

O
MEDICAMENTO
CLASSICO
DA
PHOSPHOTHERAPIA

Unicos distribuidores:

PRODUCTOS CHIMICOS CIBA LTDA.

Rua Theophilo Ottoni, 81

Telephones:

23-3186 e 23-2866

Gaia F 238 1º Sen Euzebio..... 24-1186
Gesteira & C A 59 Gonç Dias..... 22-0151
Gesteira & C A 59 Gonç Dias..... 22-0197
Giffoni & C Francisco 17 1º Março..... 23-4920
Gomes da Cruz & C José 72 Livramento..... 24-0261
Gomes Freire 124 Av Gomes Freire..... 22-4139
Granado & C drogaria 14 1º Março..... 23-2243
Granado & C pharm 14 1º Março..... 23-2242
Granado & C escr central 16 1º 1º Março..... 23-2239
Granado & C filial C Bomfim 300A C Bomfim.. 28-3225
Granado & C filial C Bomfim 300 C Bomfim... 28-3830
Granado & C filial Visc R Branco 31 Visc R Branco 22-3509
Granado & C laborat hypodermia 46/8 1º Senado 22-1173
Granado & C laborat expedição 46 Senado..... 22-0706
Granado & C laborat expedição 46/8 Senado... 22-0532
Guimarães & Irmão E P 18 Marq S Vicente... 27-1138

Radical contra a "caspa"
GRAÚNA
TONICO FIXADOR DE AGRADAVEL PERFUME
A' VENDA EM TODO O BRASIL

Heitor Sampaio 30 Ev Veiga..... 22-3191
Hess & C Ltda Rodolpho 61/3 7 Setembro.... 23-5211
Hess & C Ltda Rodolpho 61/3 7 Setembro..... 23-5072
Hess & C Ltda Rodolpho 61/3 1º 7 Setembro.. 23-5073
Humberto Soares & C 41 Gonç Dias..... 22-3061
Ingber & C Adolpho 149 Th Ottoni..... 24-5060
Kastrup & C C O 102 1º Gen Camara..... 24-0400
KERN & C CARLOS 144 1º Alfandega..... 24-0306
Kiener Walter escr 17 2º s 7 1º Março..... 23-5463
Lacerda Albino 832 C Bomfim..... 48-0443
Layolle Jean Marcel drogas 212 Sá Freire..... 28-1057
Lebre de Seabra F 20/20A Lg José Clemente.. 22-3045
Leite & C Luiz G 418 S Christovão..... 28-4383
Lemos Agricio 127 Sen Euzebio..... 24-2088
Linhares Democrito 1039 B Mesquita..... 48-0255
Macedo M F 282 S Christovão..... 28-5742
Machado & C Luiz 326 Av 28 Setembro..... 48-0292
Magalhães Cunha & C 107 Ourives..... 24-3371
Magalhães Figueira & C 80 Gen Camara..... 24-1288
Maia José da Silva 309 Alvaro Miranda..... 29-2703
Martins Eduardo Luiz 28 Leopoldina Rego..... 29-6059
Martins Liberato & C escr 21 Andradas..... 22-6480
Martins Liberato & C 21 Andradas..... 22-6444
Mathias C Durval 84 Visc Ouro Preto..... 26-0237
Mattoso 47 Mattoso..... 28-3602
Melucci V 25 7 Setembro..... 23-3657
Mem de Sá 80 Av Mem Sá..... 22-1447
Miranda 58 Marcilio Dias..... 24-0641
Miranda José A 26 B S Felix..... 24-3273
Moggi Renato 97 1º Gen Camara..... 24-1957
MOLINARI & C HANS 57 Carmo..... 23-2308
MOLINARI & C LTDA HUGO 201 1º Alfandega 24-5421
Monteiro José Ignacio 13 Bella..... 28-3663
Moura 244 Vol Patria..... 26-2621
Nunes Fernandes & C 1106 Uranos..... 29-6688
Oliveira & C A B 161 Bomfim..... 28-3327
Oliveira M Amancio 142 Prç Santos Dumont... 27-3447
Oliveira Octavio M 39 7 Setembro..... 23-4268
Osca, Lourenço & C 38 S Luiz Gonzaga..... 28-2554
Pagani Georgina de Araujo 1029 24 Maio..... 29-1302
Pati Arthur 122 1º Gen Camara..... 23-0187
Pereira Accacio Antunes 94 S Clemente..... 26-0723
Pereira & C J R 405 Av Frco Bicalho..... 24-0173
Pereira Ernani Soares 99 Sen Pompeu..... 24-1403
Pharm Abreu 716 Copacabana..... 27-2811
Pharm Acre 38 Acre..... 23-4433
Pharm Alberto 115 Av Mem Sá..... 22-5981
PHARM ALLEMÃ Ao Veado de Ouro 74 Alfandega 23-4771

Força — Vigor — Memoria
Tome **VITAMONAL**
PROPRIEDADE E FABRICAÇÃO DO
Phco. José Alves Tinoco
DEZ. IZIDRO, 94 - 48-4793

Pharm dos Alliados 282 S Christovão..... 28-5742
Pharm Alliança 131 Laranjeiras..... 25-0141
Pharm Almeida 78 1º Sen Dantas..... 24-4438
Pharm Americana 45 Av Mem Sá..... 22-0404
Pharm Americana Homœopatha 102 Cattete..... 25-1124
Pharm Apollo 362 Mariz Barros..... 28-6816
Pharm Aristides Caire 1 Dias Cruz..... 29-0549
Pharm Aristides Lowen 119A Siqueira Campos.. 27-2831
Pharm Assumpção 568 Anna Nery..... 29-4728
Pharm Atlantica 60 Salv Corrêa..... 27-2812
Pharm Bastos 207 Gen Camara..... 24-3430
Pharm Bebianno 963 Uranos..... 29-6074
PHARM BEMFICA 677 S Luiz Gonzaga..... 28-4003
Pharm Bento Lisboa 92 Bento Lisboa..... 25-0367
Pharm Bom Pastor 21 Desemb Izidro..... 48-0035
Pharm Boulevard 194 Av 28 Setembro..... 48-4424
Pharm Braga 758 B Mesquita..... 48-1551
PHARM BRAGANÇA 6 Sta Maria..... 22-1433
Pharm Brasil 1037 Uranos..... 29-6039
Pharm Brasil 30 Aurea..... 22-8170
Pharm Brasileira 70 Visc Itauna..... 24-5324
Pharm Braz de Pinna 245 Guaporé..... 29-6107
Pharm Campos 25 Teixeira Mello..... 27-2832
Pharm Capital 50 Lavradio..... 24-1545
Pharm Cardoso 420 Goyaz..... 29-2836
Pharm Cardoso 19 Sidonio Paes..... 29-8271
Pharm Carlos Silva 14 S João Baptista..... 26-1535
Pharm do Carmo 716B Estr Braz Pinna..... 29-6747
Pharm Castor 205 Riachuelo..... 22-1023
Pharm Catta Preta 207 Marq Abrantes..... 26-0175
Pharm Catumby 6 Catumby..... 22-8640

D. AQUINO & CIA.
OLEOS, PARAFINAS, VASELINAS, ETC.
RUA TH. OTTONI, 154
Telephone 23-3171
RIO DE JANEIRO

Pharm Ceará 125F Copacabana..... 27-5580
Pharm Celeste 88 Harmonia..... 24-4171
Pharm Centenario 237 Eng Dentro..... 29-3153
Pharm Christo Redemptor 310 Humaytá..... 26-1094
Pharm Copacabana 20 Prç Serzedello Corrêa... 27-0205
Pharm Corrêa d'Araujo 112 Visc Itauna..... 24-3971
Pharm Coutinho 98 C Bomfim..... 28-0293
Pharm Cruzeiro 192 Bened Hyppolito..... 22-6893
Pharm Crystal 588 B Mesquita..... 48-0021
PHARM E DROGARIA MUNDIAL 118 S José.. 22-6932
Pharm Elite 245 Cattete..... 25-2889
Pharm Eloy 142 Cattete..... 25-3312
Pharm Elzy 27 Barcellos..... 27-5914
Pharm Esperança 616 Visc Pirajá..... 27-2859
Pharm Espirito Santo 89 Estacio Sá..... 22-7837
Pharm Excelsior 37 Cattete..... 25-3547
Pharm da Fé 148 Cabuçú..... 29-2212
Pharm Ferreira Pinto 5 Nerval Gouvêa..... 29-3675
Pharm Ferreira Santiago 637 S Christovão..... 28-3500
Pharm Fidelidade 466 S Frco Xavier..... 48-3360
Pharm Figueiredo 33 Carioca..... 22-3859
Pharm Franca 141 Passagem..... 26-1185
Pharm Gama 221 Pereira Nunes..... 48-3431
Pharm Garrido 42 Gen Sampaio..... 28-4282
Pharm Geral 153 Sen Pompeu..... 24-6696
Pharm Globo 252 Av Frco Bicalho..... 22-1773
PHARMACIA GOMES FREIRE
ERLON SOARES DUTRA
AV. GOMES FREIRE, 124
Telephone 22-4139

Pharm Grajahú 454 B Bom Retiro..... 29-2897
Pharm Guanabara 35 Lapa..... 22-8959
Pharm Guanabara 261 Licinio Cardoso..... 28-0909
Pharm Guanabara 5 Sen Pompeu..... 24-4963
Pharm Guanabara 6A Passagem..... 26-3658
Pharm Helio 816 Av Democraticos..... 29-6681
Pharm Homœopathica Araujo 288C Anna Nery.. 29-3393
Pharm Humanitaria 5 Estr Mar Rangel..... 29-8126
Pharm Imperial 279 Pereira Nunes..... 48-1581
Pharm Imperio 23 Mattoso..... 28-6906
Pharm Independencia 1 Gen Roca..... 48-3805
Pharm do Indio 224 Anna Nery..... 28-4110
Pharm Internacional 299 Buenos Aires..... 24-3914
Pharm Itabaiana 3A Itabaiana..... 48-4672
Pharm Itararé 36 23 Agosto..... 29-6661
Pharm Jacy 352 Cattete..... 25-2908
Pharm Jacy 352 Cattete..... 25-1596
Pharm Jorge 301 C Bomfim..... 48-3863
Pharm Juiz de Fora 179A Juiz Fora..... 48-3789
Pharm e Laborat Campos Heitor 228 24 Maio.. 29-0684
Pharm e Laborat Sta Maria 100 Livramento.... 24-3079
Pharm Lapa 18 Lapa..... 22-2250
Pharm Leal 461 Hadd Lobo..... 28-1277
PHARM LEBLON 201A Av Ataulpho Paiva... 27-0261
Pharm do Leme 46 Salv Corrêa..... 27-2352
Pharm Lemos 660 Copacabana..... 27-2347
Pharm Levy 25 Bento Ribeiro..... 24-0412
Pharm Liberalli 162 Prç Mar Deodoro..... 28-2389
Pharm Londres 28 Prç Vieira Souto..... 22-1067
Pharm Lourdes 128 Cosme Velho..... 25-1185
PHARM MACEDO 151 B Bom Retiro..... 29-4244
PHARM MACHADO 44 Camerino..... 24-3950
Pharm Machado 19 Pedro Alves..... 24-4824
Pharm Madureira 79 Estr Mar Rangel..... 29-8290
Pharm Maia 69 B S Felix..... 24-4859
Pharm Manso Sayão 13 Prç Duque Caxias..... 25-2365
Pharm Maria da Graça 6 r Nove..... 29-3128
PHARM MATTOS 98 Almte Alexandrino..... 22-4545
Pharm Mauá 21 S Frco Prainha..... 24-1320
Pharm Max 46 Prç Cond Frontin..... 28-5326
Pharm Mem de Sá 94 Prç Nações..... 29-6410
Pharm Mendes 570 Copacabana..... 27-3617
Pharm Mendes 570 Copacabana..... 27-3347
Pharm Mercez 195A Visc Sta Isabel..... 48-4558
Pharm Minerva 175 Itapirú..... 28-4428
Pharm Minerva 993 S Frco Xavier..... 29-3557
Pharm Moderna 382 Riachuelo..... 22-6338
Pharm Moderna 451 Vol Patria..... 26-2432
Pharm Montevidéo 385 Montevidéo..... 29-6533
Pharm Moreira 338 Visc Pirajá..... 27-3747
Pharm Moreira 589 Copacabana..... 27-1541
Pharm Moreira 589 Copacabana..... 27-3994
Pharm Moura Brasil 35 Uruguayana..... 22-2433
Pharm Moura Brasil 35 Uruguayana..... 22-7870
Pharm Nacional 42 Machado Coelho..... 22-3175
Pharm das Nações 42A Prç Nações..... 29-6382
Pharm Natal 6A Prç Comte Xavier Britto..... 48-0459

Leite de Rosas dá belleza á vossa cutis e esplendor á vossa belleza. Teleph. 26-0725

Pharm Normal 59 Sen Euzebio..... 24-3090
Pharm N S Amparo 3040 Av Suburbana..... 29-8030
Pharm N S Apparecida 384 Laranjeiras..... 25-0910
Pharm N S Apparecida 310 Arch Cordeiro..... 29-0228
Pharm N S Apparecida 986 B Mesquita..... 48-5058

Drogaria Raul Cunha
Raul Cunha & C.

Vende mais barato em todo o Brasil

IMPORTAÇÃO EM GRANDE ESCALA

End. Teleg. "DULCOSE"

Matriz - RIO DE JANEIRO
R. Buenos Aires N. 113
Tel. 23-4631 e 23-4717
Caixa Postal 2172

Succursal
BELLO HORIZONTE
R. Rio de Janeiro N. 429
Tel. 2161
Caixa Postal 579

Pharm N S Bomfim 2A Anna Nery..... 28-5415
Pharm N S Gloria 168 Laranjeiras..... 25-3071
Pharm N S Gloria 229 Aristides Lobo..... 28-1400
Pharm N S de Lourdes 766A B Mesquita..... 48-5294
Pharm N S Lourdes 817A Copacabana..... 27-0592
Pharm N S da Paz 65 Maria Quiteria..... 27-0583



EM BENEFICIO DE VOSSA CUTIS CONVEM SABER

Leite de Colonia

TONIFICA E REMOÇA A PELLE LIMPA, ALVEJA E AMACIA A CUTIS

Os encantos da mocidade devem ser conservados. Os cuidados dispensados á CUTIS, evitam surprezas do tempo.
(CONS. UTEIS.)

Laboratorio
"LEITE DE COLONIA"
Rua S. Christovão, 561
TELEPH. 28-0637

Pharm N S Penha 1385 Uranos..... 29-6083
Pharm N S Penha 2679 Av Suburbana..... 29-2308
Pharm N S Rosario 9 Prç Encantado..... 29-4927
Pharm Nova 365 Vol Patria..... 26-3058
Pharm Nova York 14 Av Nova York..... 29-6113
Pharm Oliveira 121 Catumby..... 22-8036
Pharm Oriental 77 Av Salv Sá..... 22-0996
Pharm Oriente 283 Lino Teixeira..... 29-4237
Pharm Orlando Rangel de Botafogo 490 Pr Botafogo 26-0217
Pharm Orlando Rangel de Maracanã 268 S Frco Xavier 26-2817
Pharm Paiva 594 Jard Botanico..... 26-3157
Pharm Paris 120 Carmo Netto..... 22-6051
Pharm Pasteur 56 D Romana..... 29-2828
Pharm Paulicéa 894A Copacabana..... 27-4518
Pharm Paulista 9 Estacio Sá..... 22-5298
Pharm Paulista 9 Estacio Sá..... 22-7961
Pharm Paulo 100 Gen Pedra..... 24-5748
Pharm Phenix 11 Av Mem Sá..... 22-4927
Pharm do Pilar 5 Estr Nova Paruna..... 29-0668
Pharm Pinheiro 182 José Reis..... 29-1032
Pharm Pinto 351 Vol Patria..... 26-2424
Pharm Pinto 351 Vol Patria..... 26-3322
Pharm dos Pobres 60 Estr Mar Rangel..... 29-8363
Pharm Popular 272 Archias Cordeiro..... 29-1003
Pharm Popular 86 Cattete..... 25-2115
Pharm Previdente 152 Vol Patria..... 26-3156
Pharm Primavera 622 Arch Cordeiro..... 29-1595
Pharm Progresso 55 Av Mar Floriano..... 24-5184
Pharm Radium 370 B Bom Retiro..... 29-1732
PHARM REIS 456A B Mesquita..... 48-5796
Pharm Rex 153 Hadd Lobo..... 28-5101
Pharm Riachuelo 391 Riachuelo..... 22-9227
Pharm Riachuelo 440 24 Maio..... 29-0553
Pharm Rio 152 S Luiz Gonzaga..... 28-2405
Pharm Rio d'Ouro 46 Padre Januario..... 29-4143
Pharm Riograndense 681 Av Amaro Cavalcanti.. 29-1252
Pharm do Rocha 368 Anna Nery..... 29-1494
Pharm Rodrigues 309 Visc Pirajá..... 27-4817
Pharm Salutar 2798 Av Suburbana..... 29-4201
Pharm Sampaio 665 24 Maio..... 29-4454
Pharm Sampaio 193 Bella..... 28-2068
Pharm Sta Elisa 40 Visc Maranguape..... 22-3172
Pharm Sta Elisa 451 Hadd Lobo..... 28-1024
Pharm Sta Gemma 217 Sacc Cabral..... 24-1515
Pharm Sta Izabel 329 Mariz Barros..... 28-1942
Pharm Sta Maria 367 B Mesquita..... 48-1076
Pharm Sta Olga 26 Estacio Sá..... 22-5474
Pharm Sta Rita 521 S Christovão..... 28-7744
Pharm Sta Theresinha 465 Visc Itauna..... 22-8904
Pharm Sta Therezinha 56 Antonio Salema..... 48-3547
Pharm Sta Therezinha 476 Dias Cruz..... 29-3483
Pharm Sta Therezinha Jesus 280 Cattete..... 25-0724
Pharm Sto Affonso 237 B Mesquita..... 28-3936
Pharm Sto Antonio 145 Dr Bulhões..... 29-3136
Pharm Sto Antonio 408 Goyaz..... 29-4892
Pharm Sto Expedito 1026 B Mesquita..... 48-0838
Pharm Sto Ignacio 21 S Clemente..... 26-1673
Pharm Santos 436 C Bomfim..... 48-1738
Pharm Santos Dumont 165 Sacc Cabral..... 24-3909
Pharm S Francisco 420 S Frco Xavier..... 48-2042
Pharm S Januario 46 S Januario..... 28-4342
PHARM S JOÃO BAPTISTA 2 Gen Polydoro.. 26-0763
Pharm S Joaquim 173 Av Mar Floriano..... 24-4013
Pharm S Jorge 248 S Luiz Gonzaga..... 28-4340
Pharm S Jorge 99 Eng Dentro..... 29-3384
PHARM S JOSE' 450A Cel Rangel..... 29-8136
Pharm S José 39 Eng Dentro..... 29-2789
Pharm S Lucas 1005 24 Maio..... 29-1427
Pharm S Luiz 317 Demetrio Ribeiro..... 26-3159
Pharm S Paulo 666A S Luiz Gonzaga..... 28-6052
Pharm S Sebastião 90 Comte Maurity..... 22-7505
Pharm S Sebastião del Castillo 1215 Av Suburbana 29-4765
Pharm Sergipe 3 S Frco Xavier..... 28-2279
Pharm Sete 29 Prç B Drummond..... 48-4887
Pharm Silva e Araujo 1007 24 Maio..... 29-2597
Pharm Silveira 106 Hadd Lobo..... 22-2435
Pharm Soberana 372 Fig Mello..... 28-5814
Pharm Souza 5 Frei Caneca..... 22-4144
Pharm Sul America 236 Senhor Passos..... 24-3083
Pharm Sylvio 65 Ypiranga..... 25-4167
Pharm Theodoro de Abreu 245 Vol Patria..... 26-0101
PHARM TRIUNFO 89 Lg Guimarães..... 22-2781
Pharm Urca 102A Mar Cantuaria..... 26-0913
Pharm Uruguay 590 B Mesquita..... 48-3025
Pharm Uruguayana 208 Uruguayana..... 24-2508
Pharm Vera Cruz 147 Lavradio..... 22-2661
Pharm Verdun 1065 B Mesquita..... 48-5592
Pharm Victoria 132 Nabuco Freitas..... 24-2464
Pharm Ypiranga 156 Gen Polydoro..... 26-1234
Pharm Werneck 7 Ourives..... 23-2666
Piedade 19 Assis Carneiro..... 29-1040
Pinheiro & C Quintino 188 S Januario..... 28-1141
Pinto & C Lyndolpho 428 24 Maio..... 29-0243
Pires Polybio 83 Siqueira Campos..... 27-3147
Pomar Avelino drog 227 1º Gen Camara..... 24-4908
PRINCIPAL 174 Machado Coelho..... 22-5800
Productos Evans Ltd 474 c 4 S Clemente..... 26-0311
Rangel Orlando drog loja 83 Republ Perú..... 22-4048
Rangel Orlando pharm 343 Av Mem Sá..... 22-9453
Ribeiro Menezes & C drog 26 Senhor Passos... 23-4250
Ribeiro Menezes & C escr 26 1º Senhor Passos 23-4919
Sá Meinicke & C 314 Marq Sapucahy..... 22-8636
SANTA HELENA 15 Alcindo Guanabara..... 22-6780

PHARMACIA SANTOS
DE
A. M. Santos & Cia.
R. CONDE DE BOMFIM, 436 — TEL. 48-1738
(T I J U C A)

Santos & C M José 503 Lins Vasconcellos..... 29-1919
São Thiago Arthur Carlos 240 C Bomfim..... 28-1489
Semeraro J Baptista 181 Sto Christo..... 24-4141
Silva Araujo & C Ltda 13 1º Março..... 23-3705
Silva Araujo & C Ltda direcç privativo 15 1º 1º Março 23-3651
Silva Araujo & C Ltda dep 15 1º 1º Março... 23-3411
Silva Araujo & C Ltda escr 15 1º 1º Março.. 23-3521
Silva & C Jorge 458 Laranjeiras..... 25-0098
Silva Christovão Ferraz 128 Bernardino Campos. 29-3907
Silva Gomes & C escr 42 Lg S Francisco..... 22-6104
Silva Gomes & C armz 42 Lg S Francisco.... 22-9112
Silva Gomes & C armz 42 Lg S Francisco.... 22-0768
Silvano Almeida & C 72 Andradas..... 23-4935
Silveira Alcides 355 Sacc Cabral..... 24-4031
Silveira & Filho Henrique 205 S Christovão.... 28-0516
Silveira & Filho Vva escr geral 62 1º Gloria... 25-3977
Soares & C 245 Sto Christo..... 24-6042
Soares & C Humberto 41 1º Gonç Dias..... 22-2591
Soares & Ribeiro 213 Laranjeiras..... 25-0535
Sonntag Ernst 21 2º Benedictinos..... 23-4420
Souza & Brito 70 Andradas..... 23-5127
Souza & Filho Gabriel 17 João Vicente..... 29-8305
Tannuri Cury & C 209 Buenos Aires..... 24-3914
Tavares & Raul 154 Av Mar Floriano..... 24-0410
Teixeira & C Antonio 181 Bella..... 28-5748
Teixeira & C Walter 335 Fig Mello..... 28-2790
Toledo & C Alvaro 86 Catumby..... 22-8045
Torres 46 Invalidos..... 22-3554
Ultramar 13 Chile..... 22-3979
União 54 Harmonia..... 24-3985
Vaccani Heitor 786 B Mesquita..... 48-2377
Villa Isabel 285 Av 28 Setembro..... 48-5631
Wills W G 86 Gen Camara..... 24-2426
Zagury 40 Arnaldo Quintella..... 26-2859
Zagury & C J 40 Arnaldo Quintella..... 26-2859
Zambeletti Julio 104 4º s 406 Uruguayana.... 23-5571

PHARMACIAS HOMŒOPATHAS

Adolpho Vasconcellos 262 Av 28 Setembro..... 48-4480
Alberto Lopes 1357 24 Maio..... 29-3630
Almeida Cardoso & C 11 Av Mar Floriano..... 24-0993
Araujo Nobrega 20 Vol Patria..... 26-0724
Araujo Penna & C 57 Quitanda..... 23-5050
Carvalho Barbosa José 2220 Av Suburbana..... 29-2301
Central 18 Conceição..... 22-9022
Central 414 Leopoldina Rego..... 29-6593

HOMEOPATIA - ALMEIDA CARDOSO & C. Farmaceuticos, fabricantes, importadores e exportadores de produtos homeopáticos em tinturas, globulos, pilulas e tabletes de todas as dinamisações em boticas e avulsos. Fornecedores do Exercito, Marinha e principais estabelecimentos medicos e farmaceuticos da Capital e Estados. Premiados com DIPLOMA DE HONRA na Exposição Brasileira de 1881 e GRANDE PREMIO — a maior recompensa conferida em HOMEOPATIA na Exposição Nacional de 1908. 11, Av. MARECHAL FLORIANO, 11 — C. Postal 929 — RIO DE JANEIRO.

Corrêa Bastos & C Affonso 115 Av Mar Floriano 24-6778
De Faria & C 74 S José..... 22-2247
Faria & C C M 43 Republ Perú..... 23-3507
Faria & C De 249 Arch Cordeiro..... 29-0546
Hargreaves & C 172 7 Setembro..... 22-7198
Homœopathia Murtinho 58 Gonç Dias..... 22-1377
Jarbas 607A S Christovão..... 28-4598
Lago & C 53 Sen Euzebio..... 24-5800
Lima E Filgueiras 466 24 Maio..... 29-0771
Lopes Alberto 26 Eng Dentro..... 29-2582
Magioli 279 C Bomfim..... 28-4892
Murtinho 58 Gonç Dias..... 22-1377
Murtinho Nobre & C 58 Gonç Dias..... 22-1377
Novaes & Costa 95 Bella..... 28-5736
Pecego 161A Buenos Aires..... 24-5014
Pecego Oliveira & C Ltda 161A Buenos Aires.. 24-5014
Pereira da Silva M G 875 B Mesquita..... 48-5865
PHARMACIA ARAUJO

Anna Nery 288 C. Tel. 29-3393

Pharmacia Homœopatha 907 Uranos..... 29-6232
Stuart 45 Hadd Lobo..... 22-7479
Teixeira Novaes & C 61 Gonç Dias..... 22-6132
Uranus 20 Constituição..... 22-1393
Vasconcellos Adolpho 27 Quitanda..... 22-3403

PHOSPHOROS

Comp Brasileira de Phosphoros 69 1º Visc Inhauma 23-4852
Comp Fiat Lux 147 Quitanda..... 23-1945
HIME & CO.

THEOPHILO OTTONI, 52
TELEPHONE 23-1741

PHOTOGRAPHIAS

ALLEMA PHOTO 66 1º Carioca..... 22-6022
Almeida Aurimar Ribeiro 42 s 20 Passeio..... 22-7139
Alvarez Lauriano 19 1º Gonç Dias..... 22-6665
Arte Academica 21 Tv Frederico Pamplona..... 27-1185
BAZAR LEBLON 220 Visc Pirajá..... 27-1193
BERTEA MARCO F 126 7 Setembro..... 22-5385
Bispo Alonso 33/7 6º s 621 Alvaro Alvim..... 22-0684
Bravo 70 Mach Coelho..... 22-5542
Carvalho M 1 Ld Sen Dantas..... 22-1762
Casa Daguerre 85 1º Carioca..... 22-6213
Casa Herzog 211/13 Gen Camara..... 24-4270
CASA B. HERZOG

TODOS OS PRODUCTOS CHIMICOS PARA CONSUMO PHOTOGRAPHICO
GEN. CAMARA, 211/3 — TEL. 24-4270

CASA NIEPCE 133 1º 7 Setembro..... 22-6259
Casa Photo 53 7 Setembro..... 23-2364
Casa Rodrigues 231 1º s 2 7 Setembro..... 22-2379
Chapelin Carlos 84 3º 7 Setembro..... 22-4195
COELHO & WOLFF LTDA.

PAPEL E DROGAS PARA PHOTOGRAPHIA
RUA LUIZ DE CAMÕES N.º 87 — LOJA
Tel.: 24-3980

Cunha Oliveira & C J 575 Copacabana..... 27-5201
Edmond 444 9º Av Atlantica..... 27-2983
Erbe P 100 3º Republ Perú..... 22-3896
Ferreira Junior A L 62 1º Passeio..... 22-8931
Foto Capitolio 81 1º Carioca..... 22-9692
FOTO - MEDINA

ESMALTES
A FOGO, OBTIDOS A 1.000 GRAUS, POR DUPLA VITRIFICAÇÃO.
— Retratos artisticos em todos os processos —
R. GONÇALVES DIAS, 19 - 1.º — Tel. 22-6665
Descontos especiaes a Marmoristas e Ourives

Galeria Artistica de Veneza 347 Marq Sapucahy 22-6300
CARLOS CHAPELIN

Foto-Chapelin
7 SETEMBRO, 84-3.º — TEL. 22-4195

Galeria Italiana d'Arte 84 Senado..... 22-5685
Gomes Santos & C 82 7 Setembro..... 22-2466
Halifax 120 1º Buenos Aires..... 23-5333
HENRY 30 3º Gonç Dias..... 22-0305
HERZOG B drogas 211/13 Gen Camara..... 24-4270
Huberti & C 122 2º Av R Branco..... 22-3528
JERRY 8 1º Carioca..... 22-4669
Kodak Brasileira Ltda 268/70 S Pedro..... 24-1001
KOHLER H W 66 1º Carioca..... 22-6022
L ALVAREZ FOTO MEDINA 19 1º Gonç Dias.. 22-6665
LOJA PIMENTEL

Material photogr. Kodak, Agfa e Gevaert. Revelações e ampliações. Serviço rapido e perfeito.
Rua 24 de Maio, 1339 — MEYER — 29-4769

Lutz Ferrando & C Ltda 88 4º Ouvidor..... 23-2366
Lutz Ferrando & C Ltda 40 Gonç Dias..... 22-1293
Martins & C Alberto 133 1º 7 Setembro..... 22-6259
Martins L J 91 Buenos Aires..... 23-3243
Medina Edgard 82 Sen Dantas..... 22-3362
MEDINA FERNANDO 592 Copacabana..... 27-2127
Medina & Santos 8 1º Rodr Silva..... 22-1108
Oliveira & C J Cunha 69 Republ Perú..... 22-2396
Pastor Edmond 444 9º Av Atlantica..... 27-2983
Perdigão Rubens 86 7 Setembro..... 22-3626
Perrotta Francisco 231 1º 7 Setembro..... 22-8077
Photo Alberto 101 1º Republ Perú..... 22-0107
PHOTO ALLEMÃ 66 1º Carioca..... 22-6022
Photo Annunciato 137 6º s 612 Av R Branco.. 23-2795
Photo Arthur 29 1º Carioca..... 22-3123
Photo Bellas Artes 57 1º Carioca..... 22-5788
Photo Braz 51 1º Prç Tiradentes..... 22-7097
Photo Copia 64 S José..... 22-6342
Photo Elias 23 1º Carioca..... 22-1635
Photo Guarany 27 1º s 4 Carioca..... 22-9489
Photo Iris 43 1º Carioca..... 22-1264
PHOTO JERRY 8 1º Carioca..... 22-4669

CASA DOS PIANOS "BRASIL"

SOCIEDADE ANONYMA FABRICA DE PIANOS NARDELLI
A MAIOR E MAIS BEM MONTADA FABRICA DE PIANOS DA AMERICA DO SUL
Secção de Vendas e Exposição: RUA URUGUAYANA, 91 — 23-1219 — RIO DE JANEIRO
Fabrica: AVENIDA STELLA, 5 — PHONE 7-2274 — S. PAULO

ORGULHO DA INDUSTRIA NACIONAL

Afinações

—o—

PEÇAM CATALOGOS E DEMONSTRAÇÕES SEM COMPROMISSO

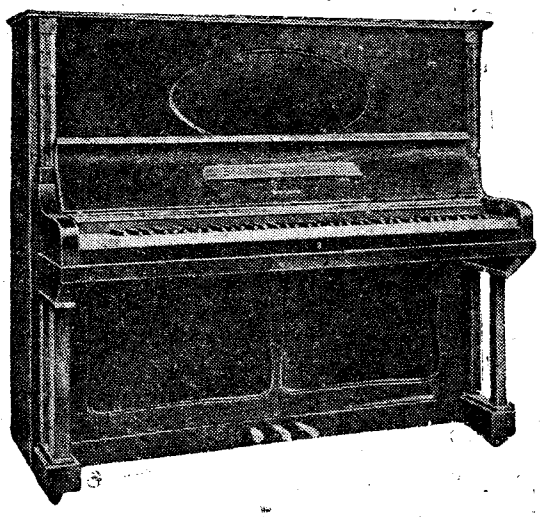

MOVEIS "STANDARD"

Installações completas para Escriptorios, Repartições Publicas e Bancos.

GARANTIA, Perfeição e sobriedade de linhas.

MOVEIS ESTOFADOS EM GERAL

—o—

Exposição Permanente de Pianos e Moveis
RUA URUGUAYANA, 91 Fone 23-1219 RIO DE JANEIRO

PHOTO MAX ROSENFELD 7 12º s 1224 Prç Floriano 22-4716
Photo Musso 123 2º s 1 Republ Perú..... 22-8977
Photo Nicolas 55 2º Prç Floriano..... 22-0226
Photo Primo 229 1º Av Mar Floriano..... 24-1410
Photo Quesada 235 Arch Cordeiro.....•29-3240
PHOTO REMBRANDT 104 2º Av R Branco.... 22-1610

ESMALTES A' FOGO
PARA JOIAS E SEPULTURAS
EXECUTAM-SE COM ALTA PERFEIÇÃO
FOTO-ALEMA
RUA DA CARIOCA 66
TEL. 22-6022

Photo Sirota 147 1º Av R Branco..... 22-3276
Photo Stuckert 55 3º s 3 Prç Floriano..... 22-7865
Photo Trianon 11 1º Carioca..... 22-8417
PHOTOGRAPHIA DOS AMADORES 82 7 Setembro 22-2466
Photogr Camara 9 1º Prç Tiradentes..... 22-2823
Plus Ultra 110 4º Av R Branco..... 22-5504
Quesada 1363 24 Maio..... 29-2304
Ramos Alberto 101 1º Republ Perú..... 22-0107

COPIAS PHOTO COPIA PHOTOSTATICAS
RUA SÃO JOSÉ, 64 **TEL. 22-6342**

RENARD RUDOLFO 104 2º Av R Branco..... 22-1610
ROSENFELD MAX 7 12º s 1224 Prç Floriano 22-4716
Sacha 117 2º s 206 Av R Branco..... 23-5460
Salas Saturnino 119 1º Andradas..... 24-0498
Salas Saturnino 119 1º Andradas..... 24-0394
Salles Francisco A 187 2º Ouvidor..... 22-0280
Sant'Anna Leandro 9 1º Chile..... 22-2288
Schering Kahlbaum Ltda 22/4 Tv Sta Rita.... 23-1750
Schering Kahlbaum Ltda dep e exped
30 Mayrink Veiga 23-5780

Sportman 79 1º S José..... 22-3339
Stop J 180D Av Thomé Souza..... 24-1335
Studio Paul 69 2º Republ Perú..... 22-5512

FOTOGRAFO SALLES
EXECUTA-SE TODO E QUALQUER TRABALHO FOTOGRAFICO, BEM COMO AMPLIAÇÕES, etc.
Rua Ouvidor, 187 - 2.º
FONE 22-0280

Stuebing M 75 Republ Perú..... 22-1747
ZEVALLOS GAL & RENARD 104 2º Av R Branco 22-1610

PIANOS E MUSICAS

ANATOLIO afinador 89 Baroneza..... Jacarépaguá 230
Bengell Adolpho 99 1º Buenos Aires..... 23-1265

RENOVADORA DE PIANOS
O seu piano tem bicho?
ou precisa de concerto?
MANDE LHE FAZER UMA CAIXA NOVA
Luiz Paiva da Rocha
á **RUA LAVRADIO, 51 — FONE 22-2666**
Orçamento Gratis

Boudraux Leonce 461 S Frco Xavier..... 48-4149
Carneiro Sobrinho J P 341 Av 28 Setembro.... 48-3228
CASA ARTHUR NAPOLEÃO 122 Av R Branco 22-8549

PIANOS
CASA BARROS
CONCERTOS E REFORMAS GARANTIDAS A CARGO DE PROFISSIONAL EXTRANGEIRO
RUA ESTACIO DE SA', 64 — TEL. 22-9594

CASA CARLOS GOMES 153 Ouvidor..... 22-9335
Casa Freitas 1031 24 Maio..... 29-1570
Casa Mozart 118 Av R Branco..... 22-4806

CASA NEVES
ALVARENGA & NEVES
REFORMAM-SE E FAZEM-SE PEQUENOS CONCERTOS, ASSIM COMO ALUGAM-SE DESDE 20$000 MENSAES E COMPRAM-SE **PIANOS.**
PRAÇA TIRADENTES, 37 — TELEPH. 22-0901

Casa Neves 37 Prç Tiradentes..... 22-0901

Castro Antonio 13 Mar Bittencourt..... 29-2403
Castro Silva & C E 7 Av Gomes Freire..... 22-7474

PIANOS ESSENFELDER
Vendas a praso longo
OFFICINAS DE CONCERTOS E AFINAÇÕES
CASA CARLOS WEHRS
RUA DA CARIOCA, 47
TELEFONE 22-4315

Diederichs & Irmãos Bernardo 83 Prç Tiradentes 22-3044
Garson Samuel 62 Visc R Branco..... 22-5437
Guerreiro & C Vva 169 7 Setembro..... 22-4366
Josef Pessek 180 1º Alfandega..... 24-2866

AO PIANO MODERNO
Pianos e Radios
VENDAS A LONGO PRAZO
Concertos e Afinações
Aluga-se a preços modicos
Campanella & Rizzo Ltda.
AV. MEM DE SÁ, 319
Telephones 22-9459

Lopes Affonso 299 Carmo Netto..... 22-0778
Mathias A matriz 123 Av R Branco..... 23-4286
Mathias A filial 81 1º Ouvidor..... 23-5785
Mattos Rodrigo Joaquim 49 Visc R Branco.... 22-0990
Mattos & Souza fabr 5 Grão Pará..... 29-0557
Oliveira Barros Antonio 64 Estacio Sá..... 22-9594
Oliveira J de Sá 70 Carioca..... 22-3539
Pessek Josef 243 2º Senado..... 22-8367

Portscher Oscar offic 16 Sta Sophia..... 28-5418
Rizzo Francisco Antonio 319 Av Mem Sá..... 22-9459
Rocha & C Benjamin 150 Mach Coelho..... 22-3110
Rocha Luiz Paiva 51 Lavradio..... 22-2666

Benjamin Rocha & Cia.
PIANOS
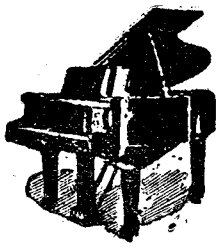
AFINADORES E TECHNICOS DE PIANOS
Especialistas em reformas de Pianos, Pianolas e Harmoniuns.
Extincção completa do cupim
RUA MACHADO COELHO, 150
Tel. 22-3110

SAMPAIO ARAUJO & C 122 Av R Branco.... 22-8549
Souza Carlos 59 1º Visc R Branco..... 22-5896
Studio Carlos Gomes 67 2º Gen Camara..... 23-0683
WEHRS & C CARLOS 47 Carioca..... 22-4315

PILHAS ELECTRICAS

G Capistrano & C 17 Av Mar Floriano..... 23-3356

GAILLARD Pilhas seccas nacionaes
PARA RADIO, LANTERNAS, TELEPHONES, etc,
AS MAIS BARATAS E DE MAIOR RENDIMENTO
Deposito da Fabrica:
RUA URUGUAYANA, 41 - PROX. OUVIDOR
Willmann, Xavier & C. Ltda.
TELEPH. Escriptorio .. 22-3497
Loja 22-0899
Secção Radio 22-7970

PINCEIS

União Industrial de Pinceis Lda.
UNIÃO
A maior fabrica da America do Sul de Pinceis Brochas e Trinchas
Artigos-Vulcanisados e de superior qualidade, absolutamente garantidos
AVENIDA SALVADOR DE SÁ 181
TELEPHONE 22-4620

PINTORES E DECORADORES

AGEMAR
PINTURAS DE IMOVEIS
ENC. TECHNICO — A. J. MARQUES
Lavradio, 132 — Tel. 22-1543


Gerencia 22-7278
Atelier 22-3315
pinturas luxo
DIRECÇÃO TECHNICA DE
J. Alves de Amorim

Apollo offic 295 Gen Camara..... 24-0848
Araujo A Ferreira 93 Mattoso..... 28-6790
Arêde & Lourenço 138 Lavradio..... 22-0117

EMPREITEIRO PINTOR
A. Ferreira de Araujo
Officina e escriptorio.
93, RUA DO MATTOSO, 93
TEL. 28-6790

Baptista Joaquim 190 S Pedro..... 24-2717
BRASIL RECLAME 26 Imperatriz Leopoldina.. 22-4485

Pintor
MIGUEL M. LOUREIRO
EXECUTA TODO E QUALQUER TRABALHO DE PINTURA
RES.: RIACHUELO, 89 - c/5 — TEL. 22-3580

Brito Alvaro S 296 Gen Camara..... 24-1695
Casa Laquê 67 Machado Coelho..... 22-7941
CASA PENEDO
MEM DE SA', 264
FONE 22-9429

Casa Pistola 302 Av Mem Sá..... 22-9208
Colon & C F Pingdemeneck 77 Sen Dantas.... 22-5406
COLOM F. PUIGDOMENECH
PINTURAS E DECORAÇÕES
Rua Senador Dantas n.º 77
Tels. 22-5406 - 26-2293

Conde José Antonio Corrêa 82 Fr Caneca..... 22-9123
Corrêa Alvaro D 79 Carlos Sampaio..... 22-1704
Costa Diogo Fernandes 23 Fr Caneca..... 22-0168
Costa Pinto Albino 47 Ledo..... 24-0491
Decoradora A 254 Buenos Aires..... 24-1857
Estephanio J 310 Buenos Aires..... 24-5518
Esteves & C J 264 Av Mem Sá..... 22-9429
FABR. MOVEIS LAQUÉ PRIVILEGIADOS
Ezio Goretti
CATTETE, 124 - 126 — TEL. 25-0565

Fernandes Euclides 143 Gen Camara..... 23-5118
Ferreira da Silva & C A 10A Visc Gavea..... 24-1669

PINTOR
MANOEL JOAQUIM DE ABREU
EXECUTA TODO E QUALQUER TRABALHO DE PINTURAS
Resid. VISC. ITAUNA, 525 — TEL. 22-8482

Figueiredo Abilio 288A Marq Sapucahy..... 22-8906
Garcia Filho 94 Senhor Passos..... 24-1213
Guerreiro Luiz Antonio 54 Julio Carmo..... 24-1553

HAGA PINTOR
H. SEPCARU
ESPECIALIDADE EM LETREIROS PARA PROPAGANDA COMMERCIAL
Av. Gomes Freire, 125
TEL. 22-2582

Marques Angelo J tintas 218 Senado..... 22-1543
MARQUES, ANGELO J.
TINTAS E PINTURAS DE IMOVEIS
LAVRADIO, 132 — TEL. 22-1543

Martins & Vieira 163 Senhor Passos..... 24-6566
Micsey & Henrik 181 Lavradio..... 22-5382

A DECORADORA
COMPLETO SORTIMENTO EM CHAPAS
ESPECIALIDADE EM PINTURAS FUTURISTAS, LETREIROS, PLACAS E PAINEIS
RUA BUENOS AIRES, 254 — TELEPH. 24-1857

Monteiro Victorino 68 Ubaldino Amaral..... 22-9203
Motta & C Adelino 53 Fr Caneca..... 22-0729
Neves Germano 41 Marrecas..... 22-1713



Neves Joaquim Ribeiro 250 Senado..... 22-8152
Officinas de Pinturas em Geral 120 Bento Lisboa 25-4354
Oliveira e Souza Francisco 170 Senado..... 22-0842
Ortiz José A offic 26 Leandro Martins..... 23-2659
Pinta Ratos 134 Saiv Corrêa..... 27-3689



Pintor Armando Fernandes 97 Vol Patria..... 26-1694
PINTURAS PAULISTAS 677 Av Maracanã..... 28-6747
PINTURAS PINTO 78 Conceição..... 24-1523



PubHix 161 Th Otton!..... 23-5365
Puerta Roldan José 192 Lavradio..... 22-3272

Reck off 279 S Pedro..... 24-3636
Salgado Carlos 16 Machado Coelho..... 22-9368
Sant'Anna Leite E C 256 Av Mem Sá..... 22-8729
Santos Daniel 52 1º Constituição..... 22-8137
Savio & C Ltda 151 7º s 709 Av Nilo Peçanha 22-4997
Schneider Sebastião 62 Vieira Fazenda..... 23-5169
Sepcaru H 125 Av Gomes Freire..... 22-2582
Silva Heitor Pinto 188 S Pedro..... 24-0330
Soares Lucas 185 S Clemente..... 26-3014
Souto de Oliveira & C Ltda
135 Av Henr Valladares 22-3315
Souza & Irmão Albano 202A Sant'Anna..... 22-6678
Vianna R Martins 11 Nuncio..... 22-5233
Villela & Aragão 26 Imperatriz Leopoldina.... 22-4485
Wondt Ricardo 254 Gen Camara..... 24-3378

PINTURAS A OLEO

Fernando Cezar 480 Frei Caneca..... 22-8047
Moreira & C José M 309 Sacc Cabral..... 24-0685

PIXE

ALMEIDA B L 443 Gen Pedra..... 24-3041

PLACAS DE METAL E ESMALTADAS

Alves A Julio 197/203 Av Mar Floriano..... 24-0956
Brasil Reclame 26 Imperatriz Leopoldina..... 22-4485
Cardinale & C 38 Sen Euzebio..... 24-3714



Villa & Vianna 90 Rosario..... 23-0752

PLACAS ESMALTADAS
Metal -- Aluminio -- Bronze
Para reclames, firmas, nomenclatura de ruas, numeração de predios, automoveis e vehiculos em geral.
PERFEIÇÃO E RAPIDEZ
A. JULIO ALVES
AV. MAR. FLORIANO, 197/203 (EM FRENTE A' LIGHT). TEL. 24-0956

PLUMAS

Chagas & C Stella floristas
178 1º s 5 Buenos Aires 24-3067
Queiroz J R 22 1º Carioca..... 22-4329

PNEUMATICOS

(Concertos)

Carvalho Manoel Jesus 53 Sacc Cabral..... 24-6266



Casa Carvalho 141 Cattete..... 25-1793
CASA GONTEVILLE
Distribuidores dos pneus **LEE**
96/98, R. ALFANDEGA — PHONE 23-3824
CASA LAND 136/36A Ev Veiga..... 22-1243
CASA PAULISTA

PATACHO & C.
CATTETE, 342 - 1.ª loja
25-2381

Casa Vieira 143 Av Amaro Cavalcanti..... 29-2335
Casanova Adelino 348A Fig Mello..... 28-5172

Pneumaticos "Englebert"
SÃO OS MAIS DURAVEIS. - USADOS PELAS MAIS IMPORTANTES EMPRESAS DE TRANSPORTES.
Representante: Isnard & C.IA.
Fundada em 1868
Rua Evaristo da Veiga, 20
TELEFONES 22-4619 E 22-4630

Cid & Alexandrino 49 Riachuelo..... 22-3898
DAVID LAND & C 136/36A Ev Veiga..... 22-1243

FERREIRA & C., SERAFIM
ACCESSORIOS PARA AUTOMOVEIS
26, R. EVARISTO DA VEIGA, 28
Tels. 22-2818, 22-3947 e 22-7998

Feuillatey J B Pneumaticos 194 Sen Euzebio.. 24-4184
Industria Brasileira de Pneumaticos 52 Prç Republica 22-3333
LAND & C DAVID 136/36A Ev Veiga..... 22-1243
Marina Jackues 99 Av Mem Sá..... 22-4252

FERREIRA LAND & CIA
EVARISTO DA VEIGA 24
TEL 22-4196-22-0084

Moreira & C M 78 1º Buenos Aires..... 23-0465
Mosqueira F R pneus 127 Mach Coelho..... 22-3944
Nunes Martins J 128 Ev Veiga..... 22-7174
Officina de Vulcanização Sto Christo 209 Sto Christo 24-0483
Oliveira Antonio Luiz 141 Prç Republica..... 24-6251
Silva & Sarthou 5 Miguel Frias..... 22-1624

POLVILHO E ARARUTA

JAYME LOUREIRO & C 171 Conceição..... 24-6304

PONTO DE AUTOMOVEIS

Affonso Penna Affonso Penna..... 28-7503
Almeida Antonio Lopes B Mesquita..... 28-9696
Almeida e Silva Amadeu Gloria..... 25-2831
Alves José Teixeira Prç Santos Dumont..... 27-0880
Andrade Pertence Andrade Pertence..... 25-2383
Assis Silveira Francisco D Marianna..... 26-4127
Assis Silveira Francisco Demetrio Ribeiro..... 26-1226
Auto Viação Metropolitana Av Frco Bicalho.... 28-7323
Avenida Rio Branco Heitor Mello..... 22-7531
Barcellos Barcellos 27-4760
Bolivar Copacabana 27-1164
Botafogo Pr Botafogo..... 26-3372
Brasileiros Lg Madureira..... 29-8329
Cardoso Alberto Joaquim Visc Pirajá..... 27-4240

CASA VERDE MOVEIS ARTISTICOS
80, RUA SEN. EUZEBIO, 80 - 24-4079

Cascadura Nerval Godoia..... 29-8119
Constante J Ferreira Av Vieira Souto..... 27-0558
Coutinho Firmino Rodrigues Av Rainha Elisabeth 27-1565
Cruz Americo Duarte Prç Saenz Peña..... 48-1272
Dantas Antonio Av Pasteur..... 26-2008
Dantas Antonio Av S Sebastião..... 26-3877
Del Prete Prç Del Prete..... 25-4193
19 Fevereiro 19 Fevereiro..... 26-3391
Diegues Pedro Matheus Assis Bueno..... 26-2442
Durães Antonio Marques S Clemente..... 26-3124
Embaixadores Alexandre Herculano..... 22-4652
Empr Auto Viação Victoria omnibus Av Venezuela 24-1812
Empr Interestadual Omnibus de Luxo Ltda Av Henr Dumond 27-7100
Engenho de Dentro Eng Dentro..... 29-1777
Engenho de Dentro Eng Dentro..... 29-3652
Fernandes de Almeida F Sen Dantas..... 22-8458
Fernandes Antonio B D Marianna..... 26-0841
Ferreira Antonio Alves Ypiranga 25-3392
Ferreira Coutinho Alfredo Cosme Velho..... 25-3689
Ferreira Elpidio Antunes Cel Rangel..... 29-8070
Ferreira Manoel Pinto Vaz S Frco Xavier..... 28-1469
Figueiredo Abilio Rodrigues Sampaio Vianna.... 28-4665
Fonseca João Copacabana 27-1978
Fontes Maximino Gonçalves Alfredo Pinto..... 28-9606
Frei Leandro Fr Leandro..... 26-3565
Freitas Manoel Fialho..... 25-3820
Garcia d'Avila Garcia d'Avila..... 27-6266
Gloria Lg Gloria..... 25-1926
Gomes Cruz A Mathias Sto Christo..... 24-1436
Gomes Manoel Sen Dantas..... 22-7829
Gomes de Oliveira Alvaro Lins Vasconcellos.... 29-1517
Gomes dos Santos Antonio Prç Duque Caxias... 25-0866
Gomes dos Santos Antonio Bolivar 27-4618
Gonçalves Eduardo José Menna Barreto..... 26-2411
Grilo José Bispo Prç Tiradentes..... 22-7398
Henriques José Azevedo Sodré..... 26-2430
Ilha Pequena Lg Carioca..... 22-5838
Jockey Club Prç Santos Dumont..... 27-1364
Largo Cancella Lg Cancella..... 28-3423
Largo Caricca Lg Carioca..... 22-1607
Largo Maracanã S Frco Xavier..... 48-2074
Largo Pedregulho Anna Nery..... 28-8984
Largo S Francisco Lg S Francisco..... 22-9764
Largo 2ª Feira Lg Segunda Feira..... 28-0038
Leme Prç 20 Setembro..... 27-4022
Leme Aurelino Leal..... 27-1351
Linhares Eduardo Siqueira Campos..... 27-4001
Madureira Estr Mar Rangel..... 29-8080
Manoel Francisco José Hygino..... 48-1077
Martins Armando de Jesus Vol Patria..... 26-3190
Meleiro Manoel Campos Salles..... 28-5859
Menezes Garcia Manoel Prç Republica..... 24-2379
Mesquita Leonardo Alves Lg Lapa..... 22-9724
Moreira Ernesto D Marianna..... 26-2382
Muda Tijuca C Bomfim..... 48-4265
Oliveira Pedro Av Henr Dumond..... 27-2611
Pavilhão Mourisco Pr Botafogo..... 26-0634
Pereira Alvaro Uranos 29-6356
Pereira Henrique Manoel Av Paulo Frontin..... 28-2673
Pereira José Russell..... 25-4136
Pinto Armindo Bambina..... 26-3760
Pires Francisco 19 Fevereiro..... 26-1496
PONTO DE AUTOMOVEIS Prç José Alencar.. 25-0714
Ponto de Automoveis Pr Botafogo..... 26-0802
Ponto de Automoveis Maj Avila..... 28-5544
Ponto de Automoveis Copacabana 27-4146
Ponto de Automoveis Riachuelo 22-5719
Ponto de Automoveis Marq Valença..... 28-7335
Ponto de Automoveis Sen Euzebio..... 24-3473
Ponto de Automoveis Prç Bandeira..... 28-0833
Ponto de Automoveis Prof Gabizo..... 28-4890
Ponto de Automoveis Prç Gen Osorio..... 27-5264
Ponto de Automoveis Duvivier 27-7700
Ponto de Automoveis Almte Tamandaré..... 25-2762
Ponto de Automoveis Prç José Alencar..... 25-3760
Ponto de Automoveis Gustavo Sampaio..... 27-5284
Ponto de Automoveis Prç 15 Novembro..... 23-4298
Ponto de Automoveis Cosme Velho..... 25-0040
Ponto de Automoveis Cardoso Moraes..... 29-6746
Ponto de Automoveis Macedo Sobrinho..... 26-3411
Ponto de Automoveis Constante Ramos..... 27-4761
Ponto da Ponte Taboas Jard Botanico..... 26-3258
PRAÇA SAENZ PENA Prç Saenz Peña..... 48-3351
Praça 7 Prç B Drummond..... 48-2128
Praça Souza Ferreira Prç Souza Ferreira..... 27-4661
Praça Verdun Lg Verdun..... 48-0457
Rabello Manoel Prç Republica..... 24-4610
Reis Antonio Augusto B Bom Retiro..... 48-4631
Ribeiro Pedro Alberto Prç Serzedello Corrêa... 27-1369
Rodrigues da Paixão Manoel Alice..... 25-2490
Sta Clara Sta Clara..... 27-1470
Sto Amaro Cattete 25-1442
Santos Antonio Copacabana..... 27-3163
Santos Lourenço Pr Botafogo..... 26-0263
S José Sen Vergueiro..... 25-4540
Silva Alvaro S Frco Xavier..... 48-4863
Silva Antonio Uruguay 48-0347
Silva João Tavares Otto Simon..... 27-1265
Silva Zozimo Lopes C Lage..... 22-7293
Soutilha Manoel Santos Pr Botafogo..... 26-3564
Souza Domingos Pereira Humaytá 26-4402
Sylvio Romero Sylvio Romero..... 22-3189
Teixeira Antonio A Laranjeiras..... 25-3474
Teixeira Manoel Maria Taylor..... 22-3205
Teixeira da Motta José Sá Ferreira..... 27-4091
Teixeira Pinto José José Hygino..... 48-2997
Telles Eduardo Prç Bandeira..... 28-7969
Urca Av Portugal..... 26-4111
Uruguay Uruguay 48-5783
Vasquez Martinez Remiljio Pr Flamengo..... 25-3143
Viação Cruz de Malta Cel Rangel..... 29-8229
Viação Elite ponto omnibus Prç Rodolpho Bernardelli 26-3486
Viação Estrella do Norte Av Presid Wilson..... 22-6845
Viação Estrella do Norte Grajahú 48-3072
Viação Oriental ponto omnibus Carlos Seidl.... 28-8926
Vieira da Cunha Seraphim Prç Bandeira..... 28-0860
Villeia da Motta Manoel Prç Cond Frontin..... 28-6660
Ximenes Francisco Demetrio Ribeiro..... 26-3649

PORTAS DE AÇO

L. B. de ALMEIDA & C.IA
PORTAS DE AÇO ONDULADO PARA ARMAZENS
RUA DOS ARCOS, 28 a 42
Phones 22-0409 / 22-1718

PORTOS

Compagnie du Port de Rio de Janeiro portaria 7 17º Prç Mauá 23-3763
Compagnie du Port de Rio de Janeiro directores 7 17º Prç Mauá 23-4171
Compagnie du Port de Rio de Janeiro secretaria 7 17º Prç Mauá 23-2970
Comp Docas da Bahia 46 1º Av R Branco.... 23-3228
Comp Docas de Santos 137 3º Av R Branco.... 23-1845

PRATEADORES

(Vide Nickeladores)

PREGOS

HIME & CO.
THEOPHILO OTTONI, 52
TELEPHONE 23-1741

Marvin S A escr e fabrica 72 Menna Barreto... 26-0050
Marvin S A escr e fabrica 72 Menna Barreto... 26-0028
Marvin S A escr e fabrica 72 Menna Barreto... 26-0029

SOC. AN. MARVIN
Rua Menna Barreto, 72
TELEPHONES 26-0028 - 26-0050

PREPARADOS CHIMICOS E PHARMACEUTICOS

A Chimica Bayer 42 1º D Gerardo..... 23-2090
Agencia Carlo Erba S A 131 3º Av R Branco.. 23-4667
Aguiar Moreira C dr escr 98 7º s 79 Republ Perú 22-4187
Alliança Commercial de Anilinas Ltda 42 2º D Gerardo 23-1620

Alliança Commercial de Anilinas Ltda.
Rio de Janeiro - São Paulo - Porto Alegre - Recife - Bahia
RIO DE JANEIRO
Rua D. Gerardo 42 - Caixa Postal, 650 - Tel. 23-1620

Aubry & C Ltda J laborat 560 Prud Moraes... 27-4531
Ayrosa Domingos M S escr 213 1º Gen Camara 24-5186
BARROSO & WALTER LTDA Productos Pharmaceuticos 171 Th Ottoni..... 23-0037
Bastos Odemar 80 1º 1º Março..... 23-3359
Biekarck & C C 209 2º 7 Setembro..... 22-4081
Binelli Renato 52 Vieira Fazenda..... 23-5675
Buffarini A Guidi 55 Sen Dantas..... 22-0315
Camacho A F 182 1º S Pedro..... 24-2219
Cardoso Alfredo N laborat 381A B Bom Retiro.. 29-4875
Carpinetti & C Ltda H C 171 S Frco Xavier.. 28-6032
CASA B. HERZOG
PRODUCTOS CHIMICOS EM GERAL
GEN. CAMARA, 211/3 — TEL. 24-4270

Casa Hilpert S A 100 Gen Gurjão..... 28-1004
Casa Luik Ltda 104 1º Th Ottoni..... 23-0597

PRODUCTOS CHIMICOS CIBA LTDA.
Unicos distribuidores dos productos chimico-pharmaceuticos e especialidades da afamada marca
"CIBA"
RIO DE JANEIRO
Rua Theophilo Ottoni, 81
Telephones:
23-3186 e 23-2866

Chimica Industrial Bayer Meister Lucius A 42 1º D Gerardo 23-2097
Chimiotherapica Brasileira Ltda 142 Misericordia 23-0087
Chiorboli Maurelio 17 Carmo..... 23-0072
Coelho & Wolff Ltda 87 Luiz Camões..... 24-3980
COELHO & WOLFF LTDA.
DROGAS PARA TODOS OS FINS INDUSTRIAES E PHARMACEUTICOS
Rua Luiz de Camões n.º 87-loja — Tel.: 24-3980

Comp Abbade Moss Ltda 152 1º Buenos Aires.. 23-4035
COMP. ANILINAS E PRODUCTOS CHIMICOS DO BRASIL
ALFANDEGA, 100/102 - 1.º — TEL. 23-1640

Comp Chimica Merck Brasil S A secç propag 113 2º Th Ottoni 24-2725
Comp Chimica Merck Brasil S A secç commercial 113 2º Th Ottoni 24-2771
COMP CHIMICA RHODIA BRASILEIRA 31 1º Gen Camara 23-1142
Comp Imperial de Industrias Chimicas do Brasil 66/74 2º Av R Branco 23-5804
Comp Imperial de Industrias Chimicas do Brasil dep 165 Av Venezuela 24-5055
Comp Mata Cupim S A 13 S José..... 23-4763
Comp Prod Chim Gadophenol Ltda fabrica 104 Gen Gurjão 28-7720
Comp Productos Chim Industr 225 c 19 Itapirú 28-4201
Comp Productos Chim Industr 16 Navarro..... 28-4842
Comp Productos Chim e Industriaes 29 1º Av R Branco 23-2927
Comp de Produtos Farmaceuticos S A 47 Carlos Carralho 22-5754
Corbal & Gomes escr 47 1º Frei Caneca..... 22-5581
Cosentino Attilio 86 2º s 7 S Pedro..... 23-4131
Costa & C H 150 C Leopoldina..... 28-4444
De Witt & C Ltd E C 410 Riachuelo..... 22-3795
Duprat & C 106 Visc Silva..... 26-2433
Electro Chimica Industrial Ltda 44 S Gabriel... 29-2517
Estabelec Chim Ind Rapallo 31 Vieira Bueno... 28-5722
Fabrica Belem saponaceos 107 Sacc Cabral..... 24-0472
FABR DE POLVORA SEM FUMAÇA 1/5 1º s 103 Lg Carioca 22-7562

Farmaco Ltda escr 22 1º S Bento..... 23-2610
FARMCQUIMICA LTDA especialidades pharmaceuticas 12 1º Av R Branco 23-0165
Fontes Joaquim Alves de 80 Milton..... 29-6292
Fontoura & Serpe 147 Alfandega..... 24-3394
Foster McClelan & C 410 Fig Mello..... 28-0176
Garcia Manoel Luis 107 D Maria..... 48-2565
Genschow & C Ltda 104 1º Ourives..... 23-3420
Glaude Camilio drogas 250 Gen Camara..... 24-1810
GUILHERME HUMITZSCH
Escriptorio 21 1º Th Ottoni..... 23-4465
Hepatina N S da Penha 50 1º Th Ottoni..... 23-4064
Hepatina N S Penha laborat 57 Rocha Miranda 48-1984
Hirsch & Kaden 42 1º Th Ottoni..... 23-4254
Industrias Chimicas Alliadas Ltda 121 Desemb Izidro 48-4903
Industrias H Costa S A 137 10º s 1010 Av R Branco 23-3364
Instituto Scientifico S Jorge S A 16 Sen Dantas 22-1005
Johnson & C F 61 Th Ottoni..... 23-0607
KERN & C CARLOS 144 1º Alfandega..... 24-0306
Kurtz Wilhelm escr 44 Th Ottoni..... 23-4695
Laborat Bouskela 17 Angelica..... 29-3165
Laborat E Tosse & C Ltda 7 2º s 210/11 Prç Floriano 22-6793
Laborat Helios Ltda 72 Conceição..... 24-1935
Laborat J D Riedel E de Haen & C Ltda 93 Arnaldo Quintella 26-4122
Laborat Modelo 12 5º Av Erasmo Braga..... 22-1427
Laborat Paulista de Biologia S A espec pharm 176 Gen Camara 24-1183
Laborat Raul Leite escr 42 1º Prç 15 Novembro 23-1710
Laborat Raul Leite 44 Leopoldino Bastos..... 29-0120
Laborat Vitex 67 3º Republ Perú..... 22-5488
Lanman & Kemp Inc 347 Licinio Cardoso..... 29-3202

PH MACHINAS ARMACEUTICAS
FRITZ KILIAN
FUNDADA 1875 — **BERLIM**
Especialidade em Machinas para fazer COMPRIMIDOS, para toda capacidade.
Machinas para encher e dosar. Machinas para dragéar, granular.
Moinhos e Peneiras automaticas.
Moinhos para unguentos. Prensas.
Machinas para empacotar e acondicionar.
Peçam referencias e informações á
Engenheiro Hacker & Cia.
CAIXA POSTAL 1767 SÃO PAULO
ESCRIPTORIO NO RIO DE JANEIRO:
Coelho & Wolff Ltda.
RUA LUIZ DE CAMÕES, 87 — TEL. 24-3980

Lohmann & C 83 1º S Pedro..... 24-0989
Lopez & C Ancona 101 2º s 4 1º Março..... 23-3168
Magnus & C James secç governo 96 2º S Pedro 24-1913
Mangual S V laborat 253 Av Mem Sá..... 22-4737
Mattos & C B 66 S José..... 22-8066
Millet & Roux H 103 Av Gomes Freire..... 22-6730
Miranda & C Ltda Pio 62 3º S Pedro..... 23-4818
MOLINARI & C HANS 57 Carmo..... 23-2308
MOLINARI & C LTDA HUGO 201 1º Alfandega 24-5421
Moreira C A 98 7º s 79 Republ Perú..... 22-4187
Novotherapica Italo Brasileira 139 1º Buenos Aires 23-5719
Pacheco & C Carlos 97 1º Uruguayana..... 23-2968
Paramés & Irmão España escr 184 Alfandega.... 24-2417
Parke Davis & C laborat 99/103 Marq S Vicente { 27-3547 27-0090
Paul J Christoph Co secç propag 98 Ouvidor... 23-1921
Paul J Christoph Co secç propaganda 149 1º Sace Cabral 24-5207
Paulsen E 197 João Caetano..... 24-3683
Picollo & C L 26 1º Sen Dantas..... 22-6203
Pinheiro & Cerqueira Ltda 16 1º Senhor Passos 23-3569
Pinto F A 139 1º Buenos Aires..... 23-5719
Pinto M 101 2º s 4 1º Março..... 23-3168
Polindustria S A 199 2º Quitanda..... 23-1664

SOCIEDADE INDUSTRIAL de PRODUCTOS CHIMICOS
FABRICANTES DO PODEROSO DESINFECTANTE **PHENO CARBOL** E OLEO DE LAMPARINA **LUZ DA NOITE** E DO **GAZOGENO DUPLO CRUZ.**
Fabrica:
RUA AQUIDABAN, 113 — TEL. 29-4931
Escriptorio:
RUA D. GERARDO N.º 80 — TEL. 23-5280

Productos Chimicos Ciba Ltda propag e contab 81 1º Th Ottoni 23-2866
Productos Chimicos Ciba Ltda vendas 81 Th Ottoni 23-3186
PRODUCTOS EVANS LIMITADA
Rua S. Clemente, 474
TEL. 26-0311
Productos Lysoform Ltda escr 133 S Pedro..... 23-0286
Productos Perlux Ltda laborat 191 Araujo Lima 48-4933
Productos Picot 253 Av Mem Sá..... 22-4737
Productos Roche S A 101 Ev Veiga..... 22-1590
Quinderé & C 131 Senhor Passos..... 24-5534
Rabello Gomes & C 80A Conceição..... 24-0826
Rangel Orlando laborat 74 Salv Corrêa..... 27-2746
Reis A 168 Gen Camara..... 24-5478
Requião & C laborat 37A Coqueiros..... 22-4626
Ribeiro Gonçalves & Pittaluga 244 Vol Patria.. 26-2621
Romano Adolpho 54 1º Ourives..... 23-0129
Rondinella A 175 2º Buenos Aires..... 24-0724
Santos Carlos A 210 Lavradio..... 22-7948
Schering Kahlbaum Ltda 22/4 Tv Sta Rita.... 23-1750
Schering Kahlbaum Ltda secç propag 22/4 2º Tv Sta Rita 23-5606
SCHILLING HILLIER & C LTDA
Escriptorio e Depart Chimico 44 Th Ottoni 23-5894
Laboratorio 345 e 3 Bella..... 28-6125
Departamento Chimico 44 Th Ottoni..... 23-4695
Deposito 95 Pedro Alves..... 24-5639
Scott & Bowne Inc of Brazil laborat 52 Gen Bruce 28-5411
Seys & Pierre 86 Alfandega..... 23-5026
Socied Chimica Exportadora 51 Bened Ottoni... 28-5447
Socied Enila Ltda secç scientifica 174 Gen Camara 24-4461
Socied Enila Ltda escr 174 Gen Camara..... 24-6231
SOCIEDADE ENILA LTDA.
Rua General Camara, 174
Correspondentes de:
JULIEN & ROUSSEAU - Paris
Escriptorio 24-6231
Secção scientifica. 24-4461
Socied Ind Product Chimicos fabr 113 Aquidaban 29-4931
Socied Osmos Ltda 155 1º Rosario..... 23-3996
Stal Telles & C Ltda escr 189 1º S Pedro.... 24-6889
STAL, TELLES & C. LTDA.
São Pedro, 189 - Tel. 24-6889
Sydney Ross Co The 153 Gen Argollo..... 28-9800
Tinoco José Alves 94 Desemb Izidro..... 48-4793
Trieloff Hans chefe da secção scientifica de J D Riedel E de Hain A G Berlin 7 14º s 1406 Prç Mauá 23-0470
Triggia Pietro 36 Progresso..... 22-6543
Valladares Fernandes & C Ltda 28 Lg Lapa.... 22-3121
Valverde & C Ltda M escr 151 1º s 118 Av Nilo Peçanha 22-8780
VICTOR L. T. KRONHAUS
Edificio d'A Noite. Sala 610, 6.º and. — Tel. 23-4509. — Materias primas para industrias e moagem de productos chimicos e industriaes.
Vieira Vellon & C Ltda 152 1º Buenos Aires.. 23-4035
Villela Mauricio 90 1º S Pedro..... 24-6825
Vital Brazil & C Ltda 15 Carmo..... 23-0826
Weskott & C 42 1º D Gerardo..... 23-2090
Zapparoli & Serena Ltda 164 S Pedro..... 24-1286

PREPARO DE SOALHOS

Empr de Lustração e Preparo de Soalhos escr 302 1º Gen Camara 24-3232

PRETORIAS

(Vide Varas e Pretorias)

CENTRO JURIDICO INDUSTRIA E COMMERCIO DE PRIVILEGIOS E MARCAS
Modelos de utilidade e Industriaes; garantia de prioridade; trata-se de todos os assumptos em referencias; tendo archivo geral de marcas.
LARGO SÃO FRANCISCO, 23-1.º and., s/4 (AO LADO DA EGREJA). TEL. **22-6468**
SIZENANDO RODRIGUES DE ALMEIDA
Director Gerente
TAMBEM ATTENDE A CHAMADOS

PRIVILEGIOS E MARCAS

CENTRO JURIDICO INDUSTRIA E COMMERCIO DE PRIVILEGIOS E MARCAS
Modelos de utilidade e Industriaes; garantia de prioridade; trata-se de todos os assumptos em referencias, tendo archivo geral de marcas.
LARGO SÃO FRANCISCO, 23-1.º and., s/4 (AO LADO DA EGREJA). TEL. **22-6468**
SIZENANDO RODRIGUES DE ALMEIDA
Director Gerente
TAMBEM ATTENDE A CHAMADOS

Abreu Sylvio 22 1º Th Ottoni..... 23-2973
Buschmann C 90 1º Av R Branco..... 23-2219
Castello & Hargreaves 135/37 7º s 719 Av R Branco 23-5769
Centro Juridico Industria e Commercio de Privilegios e Marcas 23 1º s 4 Lg S Francisco 22-6468

ABREU, SYLVIO DE
AGENTE OFFICIAL DA PROPRIEDADE INDUSTRIAL
PATENTES DE INVENÇÃO - REGISTROS DE MARCAS - APPROVAÇÃO DE PRODUCTOS PHARMACEUTICOS.
Rua Theophilo Ottoni, 22-1 º
TEL. 23-2973 — CAIXA POSTAL 2868

Dannemann Ed dr escr 75 2º Ouvidor..... 23-0175
DANNEMANN, ED. DR.
Ouvidor, 75 - 2.º
TEL. 23-0175 — CAIXA POSTAL 2142

Escriptorio Frasil 5 5º Ourives..... 22-2873
Leclerc & C 87 5º Uruguayana..... 23-2217
Momsen & Harris 7 18º s 1802 Prç Mauá.... 23-5810
Moraes Netto & Lima 80 2º 1º Março..... 23-4580
PROCURAL
Procuradoria Geral do Brasil
R. BUENOS AIRES, 44-2º 23-3831
Rademaker J 57 1º Carmo..... 23-1497

"FRASIL"
AGENCIA OFICIAL DE MARCAS E PATENTES
Escriptorio especialisado, tecnicamente montado e preparado eficientemente, trata de processos de. - REGISTOS DE MARCAS, PATENTES DE INVENÇÃO, LICENÇAS DE PREPARADOS FARMACEUTICOS E GENEROS ALIMENTICIOS, REGISTOS DE DIPLOMAS PROFISSIONAES. **CONSULTAS GRATIS.** Director: ROBERTO J. TAVES (Agente of.) OURIVES, 5, 5.º and. - Telef. 22-2873. RIO

Ravache A 39 2º s 8 Carmo..... 23-4279
Rodrigues de Almeida Sizenando 23 1º s 4 Lg S Francisco 22-6468
Surerus Otto dr 65 3º Carmo..... 23-1571

PROCURADORIAS

Bandeira Arthur 100 1º Buenos Aires..... 23-4123
Bastos de Oliveira S A escr 59 3º Ouvidor..... 23-2989
Bastos de Oliveira S A alugueis predios 59 3º Ouvidor 23-4783
Chacon Manoel 36 1º Visc R Branco..... 22-6484
Contencioso De Martino 43 3º 1º Março..... 23-1187
Mitra da 40 1º Av R Branco..... 24-4570
Neves Henrique 110/112 3º s 1 Uruguayana... 23-3576
PROCURAL
Procuradoria Geral do Brasil
R. BUENOS AIRES, 44-2º 23-3831
Tupynambá Gustavo 46 3º s 5 Av R Branco... 23-4973

PRODUCTOS BRASILEIROS

Carvalho Damasceno & C 108 Costa..... 24-6663
Mineraes Sociedade Ltda 154 B Itapagipe..... 28-9647
Productos Alimenticios Reunidos S A 55 Misericordia 23-4630
Senra & C Raul 63 Visc Inhauma..... 24-3489

QUITANDAS

Affonso Penna 94 Affonso Penna..... 28-2973
Affonso Penna C2 Ibituruna..... 28-4898
Agostinho Antonio Ferreira 88 C Leopoldina... 28-4119
Alegria 11 S João Baptista..... 26-3713
Alfredo Diogo 223 Gen Severiano..... 26-3953
Allen Salomão 838 Copacabana..... 27-4419
Alliança 131 Invalidos..... 22-5258
Almeida Emilio de 18 Pinh Guimarães..... 26-2253
Alves & C Augusto Merc Municipal r XV 13/5.. 23-4481
Alves Moysés 239 S Clemente..... 26-2147
Americana 148 S Luiz Gonzaga..... 28-3158
Americana 544 Visc Pirajá..... 27-2943
Amin & Irmão 7 Maria Amalia..... 48-3938
Andrade Manoel Joaquim 57 Lapa..... 22-6868
Aragão 120 C Bomfim..... 28-3746
Araujo Adriano 41 S Frco Prainha..... 24-0203
Ayres & Jarrais Merc Municipal r X 59/63... 23-0322
Azevedo Christiano 165 S Clemente..... 26-1772
Baptista & Coelho 9 Sebastião Lacerda..... 25-2462
Baptista Gullo Merc Municipal r X 2/4..... 23-0418
Barata Ribeiro 652 Barata Ribeiro..... 27-2981
Barbosa Antonio 381 Lobo Junior..... 29-6311
Barbosa Arthur Merc Munic r IX 70/2..... 23-2975
Belmonte João 20 Gen Pedra..... 24-0042
Benjamin Antonio Mercado lado ext 64/70..... 23-4687
Bernardo & C 48 B Itapagipe..... 28-9226
Bom Jesus do Monte 115 Joaquim Silva..... 22-6696
Bom Mercado Ao 124 Gen Caldwell..... 24-3406
Bom Pastor 154 Bom Pastor..... 48-2526
Botelho & Guerra 5 Bento Lisboa..... 25-4455
Bottino Paschoal 75 Siqueira Campos..... 27-1951
Brasil 266 Av Ataulpho Paiva..... 27-6605
Brasil 58 Riachuelo..... 22-3913
Brasil 120 Cattete..... 25-1963
Bruno Constantino 48 Salv Corrêa..... 27-3470
Calvão Julio 1281 C Bomfim..... 48-5156
Campos Carlos 134 Sorocaba..... 26-4124
Capello Novello & Panaro Merc Munic r XIV 44/6 23-0325
Cardozo Manuel 121 José Antonio Santos..... 27-1781
Cardozo de Sá Manoel 85 Chaves Faria..... 28-9483
Caridade Antonio Dias 59 Ennes Souza..... 48-4211
Carmine Cupolillo 454 B Mesquita..... 48-0208
Carneiro Victorino Moreira Mercado r I 21/3.. 23-0317
CARVALHO JOÃO SANTOS 11 Arist Lobo.... 22-3247
Casa Aurora Merc Munic r II 22/4..... 23-1319
Casa Brasil 117 Sta Clara..... 27-3677
Casa Brasil Merc Munic r XVI 45/7..... 23-3346

CASA BRASIL
AVES E OVOS
COMPLETO SORTIMENTO DE LEGUMES E FRUCTAS NACIONAES E ESTRANGEIRAS
— Entregas rapidas a domicilio —
BARATA RIBEIRO, 529 — TEL. 27-3677

Casa Brasileira 107 Machado Coelho..... 22-2991
Casa Castello Branco 100 Mar Cantuaria..... 26-2477
Casa Centenario Merc Munic Prç Central 42.... 23-0120
Casa Costinha Merc Munic r XIII 32|4..... 23-0612
Casa Cruz de Malta 146 B Itapagipe..... 28-0567
Casa Elite 62 Lopes Quintas..... 26-4275
Casa Esperança 288 S Pedro..... 24-5243
Casa Flor do Riachuelo 293 Riachuelo..... 22-7191

Casa Flor Villa Nova Merc Munic r X 30/2... 23-0451
Casa Fre[illegible] Merc Municipal r IX 51/7..... 23-3994
Casa Italia Merc Munic Pav 8 lado ext 69/73 23-3402
Casa Jardim 29 Prç Saenz Peña..... 48-2805
Casa Luso Brasileira Merc Munic r IX 82/4... 23-0383
Casa Marconi Merc Munic r I 5/7..... 23-5532
Casa do Maximo 94A Gen Severiano..... 26-2444
Casa Moderna 263 Vol Patria..... 26-1626
Casa Paulista Merc Munic r XII 9/13..... 23-3898
Casa Sta Luzia Merc Munic Prç Central 54/6.. 23-3352
Casa Sta Maria Merc Munic r XVI 37/9..... 23-0117
Casa S Francisco Merc Municipal r X 12/4.... 23-1472
Casa S Jorge Merc Munic r IX 34/6..... 23-4490
Casa S José Merc Munic r X 26/8..... 23-3336
Casa S Sebastião 297 Buenos Aires..... 24-6482
Casa Vermelha 92A Almte Alexandrino..... 22-1597
Castellano Frederico 376 Hadd Lobo..... 28-1555
Chic 71B Joanna Angelica..... 27-1756
Christo Redemptor 197 c 3 Jard Botanico..... 26-4078
Colonez Domingues Merc Munic r XII 75|7.... 23-0315
Commercio de Verduras C Ltda 65 Bolivar..... 27-4659
Confiança 141 Av Gomes Freire..... 22-4027
Copacabana 30 Frco Octaviano..... 27-2714
Coração de Jesus 71 Benj Constant..... 25-3681
Costa Antonio Seraphim 255 Manoel Victorino.. 29-3364
Costa Borges & C Merc Munic r XIV 4/6..... 23-3406
Costa Irmão & C 545 S Christovão..... 28-0675
Cruz de Malta 53 Estacio Sá..... 22-4111
Deposito Andarahy 799 B Mesquita..... 48-2078
Dias Alexandre 9 Paraguay..... 29-4191
Didéco 139 Itahú..... 29-6300
Do Leme 181 Gustavo Sampaio..... 27-1489
Esperança 464 Laranjeiras..... 25-1287
Esperança 379 Laranjeiras..... 25-0331
Esperança 73 Riachuelo..... 22-4906
Espirito Santo 63 B Ubá..... 28-7885
Estrella 202 Visc Pirajá..... 27-3751
Estrella 164 Cosme Velho..... 25-0371
Evangelista Seraphim 240 Av 28 Setembro..... 48-2211
Faria Gaspar 356 Monte Alegre..... 22-6778
Feira Permanente 222 Marq Abrantes..... 26-0875
Fernandez Antonio Alfaro
Merc Munic r VII 18/20 23-0116
Ferreira de Pinho A 98 Quatro..... 29-4272
Fidele Benevenuto 190 24 Maio..... 29-2320
Fittipaldi João 142 Bento Lisboa..... 25-0117
Flamengo 141 Sen Vergueiro..... 25-0623
Flamengo 40 Silveira Martins..... 25-3954
Flor do Cattete 67 Cattete..... 25-3944
Flor do Cattete 210 Cattete..... 25-0491
Flor do Humaytá 160 Humaytá..... 26-2709
Flor Jardim Botanico 145 Jard Botanico..... 26-3495
Flor de Maio 171 C Irajá..... 26-2528
Flor dos Voluntarios 187 Vol Patria..... 26-1818
Fluminense 330 Cattete..... 25-1618
Gallo 28A Andorinhas..... 29-6669
Gastão André Merc Municipal r IX 30/2..... 23-3310
Gato Preto 40 Padre Miguelino..... 22-2954
Gimenez Sanchez Prudencia 73 Pedro Americo.. 25-1617
Gonçalves Neves & C Merc r III 18/24..... 23-0323
Gondar Miguel Teixeira 219 Siqueira Campos.. 27-3151
Goulart J Ubirajara 94 Av Ataulpho Paiva..... 27-2918
Guanabara 104 S Clemente..... 26-3797
Guarany 8 Prç Igrejinha..... 28-3992
Hade Abdul 130 Mar Cantuaria..... 26-3380
Igrejinha 123 Av Rainha Elisabeth..... 27-5467
IMPERIAL 425 S Clemente..... 26-2478
Jayme & Santos 100 Montenegro..... 27-0570
João Affonso Merc Munic Prç Central 1/2..... 23-1548
Jockey Club 26 Lopes Quintas..... 26-4341
José Manoel 197B Arist Lobo..... 28-7513
Leal José Merc Munic r XII 59/61..... 23-0718
Lione Nicolau 448 C Bomfim..... 48-0781
Lopes Antonio 22 S João Baptista..... 26-4372
Lourenço & Almeida Merc Munic r XIII 37/9.. 23-0715
Luzitania 67 Passagem..... 26-1476
Machado & Filho 307 S Christovão..... 28-6887
Madureira M 11 D Gerardo..... 23-4348
Magalhães 298 S Pedro..... 24-0557
Maio Irmão A Merc Munic r X 78/80..... 23-0421
Majestade 616A Visc Pirajá..... 27-5087
Mamud Ali 407 Mariz Barros..... 28-4068
Manoel & Paz 219 Cosme Velho..... 25-0876
Marques Manuel R 10 Silva Jardim..... 22-8428
Marques Pastor José 26 Petrocochino..... 48-3581
Martins & Irmão Merc r X 18/20..... 23-0417
Mattoso 205 Mattoso..... 28-3271
Mendes Correia Albertina 50 Tv Partilhas..... 24-0803
Mendes Pereira Antonino 33 19 Fevereiro..... 26-1994
Mendes & Siciliano
Merc Munic Prç Central 21/2 23-0484
Mercadinho do Cattete 223A Cattete..... 25-2497
Mercadinho Praça Sete 58 Luiz Barboza..... 48-2413
Mercado Botafogo 201 Marq Abrantes..... 26-0946
Mercado da Lapa Ao 75 Lapa..... 22-3875
Metropolitana 371 Barata Ribeiro..... 27-5591
Miguel Orlando 497 Visc Pirajá..... 27-4730
Mineira 82 Marq Abrantes..... 25-2360
Monteiro Rodrigo Merc Munic Pavilhão nº 2.... 23-5345
Moreira & Araujo 334 Frei Caneca..... 22-2477
Moreira & Irmão 23 Lavradio..... 22-9635
Moreira & Ribeiro 43/5 Clapp..... 23-1546
Natal 143 Riachuelo..... 22-7880
Nicolau & Irmão Merc Munic r IX 78/80..... 23-5414
N S da Aparecida 34 Theotonio Regadas..... 24-3673
N S Rosario 150 C Irajá..... 26-2644
N S Salette 57 Sen Soares..... 48-4762
Nova Casa Paulista 9 Pinto Figueiredo..... 48-3676
Nova Quitanda Ideal 54 Maria Angelica..... 26-0754
Nunes Fonseca Fortunato 221 Dias Cruz..... 29-2445
Nunes Joaquim 39 Demetrio Ribeiro..... 26-3125
Nunes Netto Antonio 465 S Clemente..... 26-3302
Oliveira Manoel Maria 68 Laranjeiras..... 25-2661
Palmeiras 8 Palmeiras..... 26-2505
Paulista 122 Pr Botafogo..... 25-4956
Paulista 78 Estrella..... 28-6644
Paulista 362 Mariz Barros..... 28-1771
Paulista A Merc Munic Prç Central 43/4..... 23-0207
Paulistana 611 B Mesquita..... 48-3034
Paura Magdalena Merc Munic r XVI 28..... 23-0125
Paysandú 165 Paysandú..... 25-1931
Pennafiel 97 Humaytá..... 26-4352
Pereira João Pinto 411 Uruguay..... 48-5811
Pereira Martins Francisco 248 Arist Lobo..... 28-3592
Pereira da Rocha Alfredo 172 Hadd Lobo..... 28-2423
Perez de Aguiar Antonio 232 Gonzaga Bastos.. 48-4261
Pinheiro Sampaio J Merc Munic lado ext 80.... 23-0429
Pinheiro da Silva Manoel 24 João Cardoso..... 24-2685
Pinto Costa & Irmão 117 Pedro Americo..... 25-0394
Pinto & Ferreira 70 Bento Lisboa..... 25-4293
Pinto José Pereira 261A Frei Caneca..... 22-6354
Pinto Manoel Alves 87 Bambina..... 26-2806
Pinto de Souza José Maria 271 Mattoso..... 28-8765
Pires João Francisco 53 Pinto Guedes..... 48-0070
Polo Norte 2 Borda Matto..... 48-4161
Popular 9 C Bomfim..... 28-3673
Povo 70 Bolivar..... 27-3651
Primavera 1034 Copacabana..... 27-0213
Primavera 122 Ipanema..... 27-1349
Primavera 387 Hadd Lobo..... 28-7555
Progresso 92 Ypiranga..... 25-1418
Progresso 216 Marq S Viecente..... 27-2073
Quitanda e Carv do Povo 71 C Bomfim..... 28-6171
Quitanda e Carv Sto Antonio 176 Theod Silva.. 48-4628
Quitanda e Carvoaria S Jorge 228 Pereira Nunes 48-4967
Reis João Pereira 265 Cattete..... 25-0281
Ribeiro Antonio 80 Senado..... 22-1122
Ribeiro Augusto 26 Av Gomes Freire..... 22-6291
Ribeiro Manoel 34 B Pirassinunga..... 48-2962
Ribeiro Rubem da Costa 30 Urbano Duarte.... 28-3420
Ribeiro & Santos C 6 Bambina..... 26-0883
Rocha & C Jeronymo 85 Arnaldo Quintella..... 26-2804
Rodrigues Aquilino 247 Gen Camara..... 24-2610
Rodrigues & Rocha 89 Frco Octaviano..... 27-1484
Rodrigues & Soares 216 Barata Ribeiro..... 27-3367
Salem Selemen 65 Ubaldino Amaral..... 22-1325
Salgueirinho 8A Jard Botanico..... 26-2384
Salomão José 542 Copacabana..... 27-1448
Salvador & Cunha Merc Munic r X 66/8..... 23-0420
Sampaio Vianna 51 Sampaio Vianna..... 28-3556
Sta Cecilia 18 Assis Bueno..... 26-2556
Sta Christina 244 André Cavalcanti..... 22-1142
Sta Maria 111 Passagem..... 26-1821
Santa Maria Affonso José Mercado r I 4/6.... 23-0312
Sta Therezinha 88 Pará..... 28-3195
Sto Antonio 139 Humaytá..... 26-1609
Sto Antonio 132 Laranjeiras..... 25-0246
Sto Antonio 89 José Hygino..... 48-5896
Sto Antonio 164 Sorocaba..... 26-3239
Sto Antonio 9 Min Viveiros Castro..... 27-4440
Santos & C A 140 Ev Veiga..... 22-6598
Santo Copello 136B S Frco Xavier..... 28-7693
Santos Ceciliano 94 Pereira Nunes..... 48-0041
Santos José Lopes 95 Cattete..... 25-3534
S Carlos 56 Vol Patria..... 26-0390
S Joaquim 1272 Uranos..... 29-6334
S Jorge 11 Alvaro Ramos..... 26-3459
S Jorge 23 Antunes Maciel..... 28-1993
S Jorge 246A Gen Polydoro..... 26-3465
S Jorge 5A Ledo..... 22-3125
S Jorge 271 Gonzaga Bastos..... 48-2817
S José 12 Farani..... 26-0966
S José 692 B Mesquita..... 48-0666
S Pedro 10 Bispo..... 28-2493
S Sebastião 16 Capt Salomão..... 26-3417
S Sebastião 160 Demetrio Ribeiro..... 26-2698
Silva Alfredo F 131 Cattete..... 25-0970
Silva Antonio Loureiro 68 Visc Itauna..... 24-3981
Silva David d'Almeida 176 Paraguay..... 29-4898
Silva & Pinho J 20 B Guaratiba..... 25-3068
Silvestre Anacleto 39 André Cavalcanti..... 22-5871
Siqueira Americo Bernardo 366 S Frco Xavier.. 48-4402
Smith & Almeida 20 Tv D Manoel..... 23-0812
Soares Belmiro 107 Sto Amaro..... 25-4057
Soares & Cunha 106 Mattoso..... 28-7282
Soares Joaquim Moreira 224A S Frco Xavier.. 28-2979
Sol 19 Menna Barreto..... 26-4063
Souto S 182 Riachuelo..... 22-6122
Souza & Carvalhosa 177 Pr S Christovão..... 28-6312
Souza & Irmão Merc Munic r XIV 40/2..... 23-3672
Taylor 82 Lapa..... 22-5471
Tijuca 9 Radmaker..... 48-0625
Toneleros 290 Toneleros..... 27-4265
Trasmontana 37 Gago Coutinho..... 25-2131
Trieste 54 Siqueira Campos..... 27-1050
Vascaina 70 Maria Quiteria..... 27-1860
Vasco Francisco 45 Pereira Siqueira..... 28-4959

RADIO

ELECTRO RADIO OFFICINA
DISCOS, VICTROLAS
RADIOS EM GERAL
Eduardo Loureiro
Praça João Pessoa, 16
22-3135

A MELODIA 40 Gonç Dias..... 22-2209
Almeida & C N 39 Av Mar Floriano..... 23-3360
Aragon Henrique offic rep radios 110 S Pedro.. 24-6484
Azevedo A G 111 1º Uruguayana..... 23-5689
Barros & C Ltda 137 8º s 815/17 Av R Branco 23-3166

F. R. MOREIRA & CIA.
107-Avenida Rio Branco-109
RECEPTORES DAS MELHORES MARCAS
MATERIAL RADIO EM GERAL
Vendas em prestações
Telephone 23-2909

BISSO & C F 31 Prç Duque Caxias..... 25-3594
BORGHOFF SCHMITT & C secç vendas e offic 142/4 Ev Veiga 22-3155
Borghoff Schmitt & C secç vendas e offic 142/4 Ev Veiga 22-5640
Burlini Sirio 151 Av Mem Sá..... 22-6735

RADIOS
Vendas á Vista e a Praso
Concertos e montagens de radio receptores, transmissores, amplificadores, goniometros, Raios X, Diathermia e Ultra-Violeta. Enrolamento de transformadores.
FRANÇA & CAVALCANTI
R. DOS OURIVES, 51-2.º — TEL. 23-2482

Byington & C 68/70 S Pedro..... 23-1745
Capistrano & C G escr 17 Av Mar Floriano.... 23-3356
CASA DALE S A 16 S José..... 23-0237
CASA EDISON
Apparelhos de Radio
"Colonial" e "Scott"
Sete Setembro, 90
TELEPHONE 22-7780

Casa Gloria 507 S Frco Xavier..... 48-4431
Casa Oliveira 1293 24 Maio..... 29-3692
CASA PANRADIO
M. NACINOVIC
RADIOS "INGELEN"
RUA S. PEDRO, 59 PHONE 23-4586

Casa Pimentel agencia 7 1º Estr Mar Rangel.... 29-8008
Casa Radio Internacional 93 S José..... 22-5664
Casa Scentelha 21 Lg S Francisco..... 22-6234

CAPISTRANO & Cia, G.
Telefone 23-3356
Av. Marechal Floriano, 17
RADIOS DE TODAS AS MARCAS
Refrigeradores electricos
OFICINA GERAL DE ELETRICIDADE
Enrolamentos em geral
CONCERTOS DE RADIOS GARANTIDOS
Valvulas e etc.
Telefone 23-3356

Casa Silva 253 Mariz Barros..... 28-8599
Casa Stephen repr R K radio laborat 117 S José 22-0508

CASA VERDE MOVEIS A PRAZO
88, RUA SEN. EUZEBIO, 88 - 24-4079

Casa Yolanda Porto 49 Uruguayana..... 22-8665
Casa Waldeck 19 Senado..... 22-5812
Casé Ademar 39 2º s 1 Uruguayana..... 22-7038

CONCERTOS!
Serviço criterioso com 12 mezes de garantia
Especialista em receptores de ondas curtas e longas. Calibração de Super-heterodynos.
Guilherme Goldberger
21, Lgo. do Machado.
25-0150

Cassio Muniz & C 180 Av R Branco..... 22-1835
Chaves José C 33/7 6º s 606 Alvaro Alvim... 22-1641
Christoph Company Paul J 59 Dias Cruz..... 29-3290
Christoph Company Paul J secç R C A Victor secç vendas B 30 Mattoso..... 28-5197
Christoph Company Paul J secç R C A Victor secç technica R C A Victor reclamações 149 1º Sacc Cabral 24-5213

RADIOS PHILCO
O UNICO RADIO SCIENTIFICAMENTE CONSTRUIDO COMO INSTRUMENTO MUSICAL
CASA ISNARD & CIA.
Fundada em 1868
Rua Evaristo da Veiga, 20
TELEFONES 22-4619 E 22-4630

Christoph Company Paul J secç R C A Victor Lojas Christoph 64 Gonç Dias..... 22-6980
Christoph Company Paul J secç R C A Victor Casa Arthur Napoleão 122 Av R Branco 22-8549

S·T·A·R

O RADIO MARAVILHOSO!

RUA PINHEIRO MACHADO, 75 TEL. 25-3253

Christoph Company Paul J secç R C A Victor
Lojas Christoph 29 Buenos Aires..... 23-3781

Officina Radio-Imperial
CARLOS TH. BAUMGARTNER
RUA DO ROSARIO, 85 - 1.º
TEL. 23-2526
CONCERTOS E ENROLLAMENTOS
GARANTIA DE 1 ANNO

Christoph Company Paul J secç R C A Victor
Lojas Christoph 98 Ouvidor..... 23-1921

RADIOS
STROMBERG CARLSON
ERGON
VALVULAS NATIONAL
Corção, Cardim S. A.
Rua dos Ourives ns. 41/43
Tel. 23-2185

Christoph Company Paul J secç R C A Victor
secç vendas C 44 Sen Dantas..... 22-8829

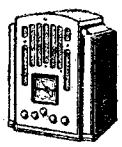
RADIO
GENERAL ELECTRIC
OUVIR PARA CRER

Christoph Company secç R C A Victor Casa
Oliveira 70 Carioca..... 22-3539
Cid Americano & C Ltda 21 Lg S Francisco... 22-6234

RADIOS DAS MELHORES MARCAS
ANTENAS — CONCERTOS — VALVULAS
AO PINGUIM
121, Rua Ouvidor — 22-9223

Cohen Helio 7 Prç Olavo Bilac..... 23-5583
Comp Imobiliaria Bahia Rio S A 64B 13 Maio 22-0293
Comp Imobiliaria Bahia Rio S A 64B 13 Maio 22-3937

RADIO OFFICINA
KRESCH IRMÃOS
PHONE 23-0272
Rua São Pedro, 5

Confederação Brasileira de Radio Difusão
33/7 5º s 518 Alvaro Alvim 22-4289
Dias Manoel dos Santos 3A Visc Itauna..... 24-4291

OFFICINA DE RADIO
CONCERTOS DE QUALQUER MARCA DE APPARELHO
SERVIÇO GARANTIDO
CASA DALE S/A.
RUA SÃO JOSE', 16
Tel. 23-0237
UNICOS IMPORTADORES E DISTRIBUIDORES DOS AFAMADOS RADIOS AMERICANOS
"CAPITOL"

Electro Radio 16 Prç João Pessoa..... 22-3135

ESTABELECIMENTOS SANTOS
Radios - Valvulas e Peças
AV. SALVADOR DE SA', 88 — FONE 22-2925

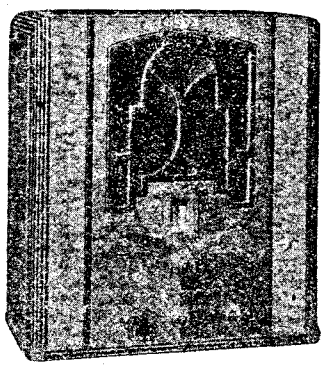

AMERICAN BOSCH RADIO

Representantes Geraes:

Borghoff, Schmitt & Cia.

R. Evaristo da Veiga, 142/44

PHONES:

22-3155 - 22-5640 - 22-3292

França & Cavalcanti 51 2º s 7 Ourives..... 23-2482

Fridman Bernardo 26 Frei Caneca..... 22-8708
Fuerman Eugenio 64A 13 Maio..... 22-0860
Kingsbury & Luiz 161 Gen Camara..... 23-0059
KRESCH IRMAO escr 5 S Pedro..... 23-0272

RADIOS REFRIGERADORES MACHINAS
SERZEDELLO MENDES
B. AYRES, 70 (2º) Esq. de Ourives 23-0305

Laufhutte H Franz 300 Av Mem Sá..... 22-6714
Le-Gall & Machado 7 1º Tv Ouvidor..... 23-5264
LIGNEUL SANTOS & C 23 Chile..... 22-4842
Loja Onda Curta 96 S Luiz Gonzaga..... 28-5603

CONCERTOS EM RADIO
oficina Radio AVILA
Rua do Carmo, 8
T. 23-3129

LOJA PIMENTEL
Radios, refrigeradores, material electrico em geral,
OFFICINA DE CONCERTO DE RADIOS
Rua 24 de Maio, 1339 — MEYER — 29-4769

Loja R C A Victor 122 Av R Branco..... 22-8549
Lojas Christoph 149 1º Sacc Cabral..... 24-5213
Lojas Christoph 98 Ouvidor..... 23-1921
Lojas Christoph 29 Buenos Aires..... 23-3781

RADIOS EM GERAL
Concertos de Radios, Enrolamentos de Transformadores, Altos falantes dinamicos, magneticos, fones, etc. —
Installação em geral e Cinema Sônoro. Enrolamentos de Motores, Ventiladores, Aspiradores. Electricidade em geral
KINGSBURY E LUIZ
RUA GENERAL CAMARA, 161
TELEPHONE 23-0059 RIO DE JANEIRO

LOJAS GENERAL ELECTRIC S A
114 9º Av R Branco 22-2070
Lojas General Electric S A depart de contab secç de cobranças 114 9º Av R Branco..... 22-4044

RADIOS
Refrigeradores
A longo praso
PHILCO — G E — PHILIPS
CASA PIMENTEL
Av. Amaro Cavalcanti, 9
EST. DO MEYER
Telephones { Escriptorio 29-0770
Secção de vendas 29-0775
AGENCIA EM MADUREIRA — 29-8008

Lojas General Electric S A depart contab gab ger
114 9º Av R Branco 22-5764
Lojas General Electric S A depart contab secç
cobranças 114 9º Av R Branco..... 22-4758
Lopez & C N 7 2º s 207 Prç Floriano..... 22-7259
Madruga Manoel G 33 2º 1º Março..... 23-5536
MELODIA A 40 Gonç Dias..... 22-2209

Allnica **22-3712** Allnica
é o telephone que V. S. deverá chamar quando precisar
COMPRAR, TROCAR ou CONCERTAR
um radio.
DISCOS - MUSICAS - OPTICA - PHOTO
G. DIAS, 38

MESTRE E BLATGÉ S. A. B. Ests.
RADIOS CROSLEY — VALVULAS KEN RAD
RUA DO PASSEIO, 66 — 22-7720

Metrotone Radio Ltda 130 Riachuelo..... 22-8251
Metrotone Radio Ltda 130 Riachuelo..... 22-8354



Monsanto & Nunes 224A S Freo Xavier..... 28-1500
Muniz & C Cassio radios e refrigeradores
180 Av R Branco 22-1835
MUNIZ & C OSCAR 47 S José..... 23-0916
Musical A 107 Uruguayana..... 23-4115

CONCERTOS
com perfeição

RADIOS
VENDAS A' VISTA
E A PRASO

22-6714
RADIO GERAL
H. Franz Laufhutte
Ex-Chefe das Officinas da S. A. Philips do Brasil
SERVIÇOS GARANTIDOS
Concertos e Vendas de todos os typos de Radio
A' VISTA E A PRAZO
Av. Mem de Sá, 300

Macinovic Mario 59 S Pedro..... 23-4586
Nogueira & C Ltda A 20 Riachuelo..... 22-6853
Officina de Radio Avila 8 Carmo..... 23-3129
OFFICINA TECNICA DE RADIOS
CONCERTOS GARANTIDOS POR 6 MEZES
ESTABELECIMENTOS SANTOS
Av. Salvador de Sá, 88 — Fone: 22-2925

Pagliarelli A Vicente 22 2º S Pedro..... 23-3374
Paraiso do Meyer 348 Arch Cordeiro..... 29-4888
Paul J Christoph Co 98 Ouvidor..... 23-1921
Philips do Brasil S A secç commercial
7 11º Prç Mauá 23-2590
Philips do Brasil S A secç radio 7 11º Prç Mauá 23-2590
Pinguim 121 Ouvidor..... 22-9223
Primo A 175 Mariz Barros..... 28-6655
Radio Botafogo Ltda 267A Vol Patria..... 26-3887
Radio Cinephon Brasileira S A escr
123 2º Invalidos 22-0784
Radio Cinephon Brasileira S A fabr
123 2º Invalidos 22-0785
Radio Commercial Ltda escr 40 2º Sen Dantas.. 22-8445
Radio Copacabana offic 538 Copacabana..... 27-3548

RAYTHEON
TRADE MARK
— A LAMPADA IDEAL PARA QUALQUER RADIO —
REPRESENTANTES: **OSCAR MUNIZ & CIA.** —o— S. JOSÉ, 47 —o— 23-0916 —o— RIO

Radio Emerson 648 13 Maio..... 22-3937
Radio Imperial offic 85 1º Rosario..... 23-2526
Radio Serviço Universal 17 Av Mar Floriano... 23-3356
Radios de Luxo Ltda 30 Tv Ouvidor..... 23-5790
RADIOS REP COMP PROPAC offic
95 Av Osw Cruz 25-3622
Rodrigues Samuel escr 106 1º s 5 Republ Perú 22-1224
S A Philips do Brasil 7 11º Prç Mauá..... 23-2590
Santos Abel Fernandes 86/8 Av Salv Sá..... 22-2925
Soares João de Deus concertos 33 Invalidos.... 22-0469
SOCIEDADE ERICSSON DO BRASIL LTDA.
Rua General Camara, 58
TEL. 23-2788

Socied Conservadora de Radio 38 1º Ourives.... 23-2682
Socied Ondas Sonoras Ltda 132 1º 7 Setembro.. 22-7412
Socied Tecnica Radio Servix escr
22 4º Av R Branco 23-3087
Tavares & C Henrique vendas
33/7 6º s 627 Alvaro Alvim 22-3537
Transatlantic Radio 9 4º Av R Branco..... 23-1147
TRIUMPHAL, A
RADIOS DE TODOS OS TYPOS. Qualquer marca.
— A' vista ou em 12 prestações —
RUA URUGUAYANA, 134-1.º — TEL. 23-0779

Triumphal A 134 1º Uruguayana..... 23-0779
TUNGSRAM
Stal, Telles & C. Ltda
SÃO PEDRO, 189 — TEL. 24-6889

CASA
MAYRINK VEIGA S/A
Distribuidores Geraes
do
RADIO
ATWATER KENT
ELECTRICIDADE
EM GERAL
Alta e baixa tensão
INSTALLAÇÕES
MACHINISMOS
e
FERRAMENTAS
15, Rua Mayrink Veiga, 21
TELS.:
23-1600 — 23-1607
23-1608 — 23-1609

Unica A 38 Gonç Dias..... 22-3712
Usinas Santa Luzia S A exposição
100 Av Mem Sá 22-8777
Vargas João A da Fonseca 35 Carmo..... 23-5288
VILLAR & CIA.
— Phone 23-3461 —
RUA 7 DE SETEMBRO, 42

Waldeck Pinto G 137 2º 1º Março..... 23-1192
Waldeck Pinto G 7 Tv Ouvidor..... 23-1539

RADIO
Officina de concertos
— Attende-se a domicilio —
HENRIQUE ARAGON
(Ex-technico de Assumpção & C. Ltd.)
SÃO PEDRO, 110 - loja - TEL. 24-6484

Weksler & C S 262 Av 28 Setembro..... 48-4041
Willmann Xavier & C Ltda 41 Uruguayana..... 22-7970
Wolfson Max 9 4º Av R Branco..... 23-1147

RADIOTELEPHONIA E RADIO-TELEGRAPHIA

Barbedo Octavio Bandeira 18 S José..... 23-0330
Braga & Filhos Luiz F 119 Sen Dantas..... 22-5921
Breitman Aron victrolas 77 1º 7 Setembro..... 23-1351
CASA PIMENTEL
RADIOS E REFRIGERADORES A LONGO PRAZO
AV. AMARO CAVALCANTI, 9 - EST. DO MEYER
Tels. Secção de Vendas, 29-0775. Escr., 29-0770

Comp Nacional Communicações Sem Fio direct
John Keir 81A 3º Alfandega 23-5033
COMP RADIO INTERNACIONAL DO BRASIL
101 1º/2º Av R Branco 23-2124
Comp Radiotelegraphica Brasileira Serviço Radio-telegraphico e Radiotelephonico
69/77 4º Av R Branco 23-2177
Corção Cardim S A 41 Ourives..... 23-2185
G Capistrano & C 17 Av Mar Floriano..... 23-3356
Leroux P 156 S Pedro..... 24-5529
Ligneul Santos & C 23 2º Chile..... 22-3997
LIGNEUL SANTOS & C 23 Chile..... 22-4842
MESTRE E BLATGÉ S. A. B. Ests.
RADIOS CROSLEY — VALVULAS KEN RAD
RUA DO PASSEIO, 66. — 22-7720

R C A Victor Brasileira Inc escr
305 2º s 221/25 Av Presid Wilson 22-1844
R C A Victor Brasileira Inc studio 22 Mercado. 23-1950
RADIO ATLANTICO COPACABANA
657 Copacabana 27-1443
Radio Cajuti Sociedade 37 1º e 5º 13 Maio.... 22-2180
Radio Club do Brasil estação transmissora
528 Av Pasteur 26-1489
Radio Club do Brasil 21 3º Bethencourt Silva.. 22-1995
Radio Educadora do Brasil studio
44 Marq Valença 28-9015
Radio Educadora do Brasil depart publicidade
33 1º 1º Março 23-5092
Radio Fornecedora A 101 1º s 3 Republ Perú.. 22-6687
Radio Ipanema escr
107/9 2º s 12 Av R Branco 23-5768
Radio Ipanema studio 1080 Av Atlantica..... 27-3269
Radio Sociedade Guanabara studio
123 1º 1º Março 23-4632
Radio Sociedade Mayrink Veiga
17/21 Mayrink Veiga 24-0292
Radio Sociedade Mayrink Veiga
15/21 Mayrink Veiga 24-0995
Radio Sociedade do Rio de Janeiro 45 3º Carioca 22-8405
Radio Sociedade do Rio de Janeiro 45 3º Carioca 22-3939
Radiobras Comp Radiotelegraphica Brasileira Serviço Radiotelegraphico e Radiotelephonico
69/77 4º Av R Branco 23-2177
Radiotelegraphica Brasileira Comp Serviço Radio-telegraphico e Radiotelephonico
69/77 4º Av R Branco 23-2177
Socied Nac Radioelectrica 1445 Av Maracanã.... 48-0942
Socied Radio Cruzeiro do Sul technica
270 Mariz Barros 28-6566
Socied Radio Cruzeiro do Sul studios
270 1º Mariz Barros 28-7060

Socied Radio Philips do Brasil P R C 6 41 3º Sacc Cabral 24-4445
Socied Radio Transmissora Brasileira 300 Piauhy 29-1666
UTB União Telegraphica Brasileira 81/3 5º Av Gomes Freire 22-6496
Veiga & C R 10 Rodrigo Silva..... 22-0636
Westinghouse Electric International Co 68/70 S Pedro 23-1745
WILLMANN XAVIER & C LTDA 41 Uruguayana 22-0899
ZEISING IRMÃOS S A 72 1º S José..... 22-8316

RAPIDOS
(Vide Mensageiros)

RAPIDO GLORIA
CATTETE, 117
TELEPHONE 25-0023

MENSAGEIRO
RAPIDO COMMERCIAL
22-6327 ENTREGAS DE CARTAS E PEQUENOS VOLUMES
RODRIGO SILVA, 15

REBITES

SOC. AN. MARVIN
Rua Menna Barreto, 72
TELEPHONES 26-0028 - 26-0050

HIME & CO.
THEOPHILO OTTONI, 52
TELEPHONE 23-1741

Fabrica Nacional de Parafusos
SANTA ROSA, S. A.
Agente de:
GUÉRET'S ANGLO-BRAZILIAN COALING Co. Ltd. e JOHN LYSAGHT, LTD.
Filiada á GUEST, KEEN & NETTLEFOLDS, Ltd. BIRMINGHAM, ENGLAND.
PARAFUSOS - REBITES - PORCAS - ARRUELAS
RUA S. PEDRO, 116
Tel. 23-2536

REBOLOS DE ESMERIL

MESTRE E BLATGÉ S. A. B. Ests.
"Casas Mesbla"
RUA DO PASSEIO, 48/56. — 22-7720

REFRIGERADORES ELECTRICOS

Almeida Pinto O escr 84 3º s 8 7 Setembro.. 22-6692
CASA PIMENTEL
REFRIGERADORES E RADIOS A LONGO PRAZO
AV. AMARO CAVALCANTI, 9 - EST. DO MEYER
Tels. Secção de Vendas, 29-0775. Escr., 29-0770
CASA STEPHEN refrig Crosley 117 S José.... 22-0508
Casa Waldeck 7 Tv Ouvidor..... 23-0575
CEIBRASIL REPRESENTAÇÕES LTDA 137 8º s 815/17 Av R Branco 23-3166
Christoph Company Paul J secç RCA Victor secç vendas 59 Dias Cruz..... 29-3290
Christoph Company Paul J secç R C A Victor secç vendas B 30 Mattoso..... 28-5197



Christoph Company Paul J secç R C A Victor Lojas Christoph 64 Gonç Dias..... 22-6980

AUTOFRIGOR
(REFRIGERADOR SUPREMO)
INSTALLAÇÕES FRIGORIFICAS
CONCERTOS EM GERAL
BOMBAS PARA AGUA
FREDERICO BRACHER
R. CONSTITUIÇÃO, 33 — 22-8098

Christoph Company Paul J secç R C A Victor Lojas Christoph 98 Ouvidor..... 23-1921
Christoph Company Paul J secç R C A Victor Lojas Christoph 29 Buenos Aires..... 23-3781
Christoph Company Paul J secç R C A Victor secç vendas C 44 Sen Dantas..... 22-8829
Christoph Company Paul J secç refrigeração secç tech reclam e concertos 147 Sacc Cabral 24-0659
Electro Frigor Ltda 110 Gen Camara..... 24-4177
G Capistrano & C 17 Av Mar Floriano..... 23-3356
G. HERDES
CONCERTOS E CONSERVAÇÃO
Rua dos Arcos, 19 - 22-2527
Lojas Christoph 30 Mattoso..... 28-5197
LOJAS GENERAL ELECTRIC S A 114 9º Av R Branco 22-2070
MESTRE E BLATGÉ S. A. B. Ests.
Refrigeradores electricos
RUA DO PASSEIO, 66. — 22-7720
Refrigeradora Ltda A escr 613 B Mesquita..... 48-2116

RELOJOARIAS
(Vide Joalherias)

RELOJOEIROS

LEOPOLDO GEYER & C.
RELOGIOS DE QUALIDADE
Ouvidor, 157 - 1.º — Tel. 22-9008

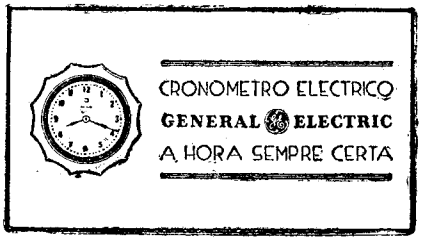

MEISTER & C.
RELOJOEIROS SUISSOS
Repr.. VACHERON & CONSTANTIN - Chronometre Royal. Duoplan, Reverso. 7 Setembro, 37. 23-3969
Relojoaria Esperança 104 Nicaragua..... 29-6692

RENDAS

Cardoso P 143 7 Setembro..... 22-1463
Casa Florença 151 Av R Branco..... 22-3984
Casa Racine 114 1º S José..... 22-8229
Casa Veneza 117 Av R Branco..... 23-5539
Comp Nacional de Rendas e Bordados S A escr 17 2º Benedictinos 23-2981
Comp Nacional de Rendas e Bordados S A fabr 25 Garibaldi 48-0936
Irmãos Gonzalez 103 Av Thomé Souza..... 24-5828
Mussafir Jair 114 1º S José..... 22-8229

REPRESENTAÇÕES

Adonias Araujo J 58 1º Candelaria..... 23-3736
Agencia de Exportadores Nortistas Ltda 51 4º 1º Março 23-2840
Agencia de Exportadores Nortistas Ltda 51 4º 1º Março 23-2843
Alberto Costa & C 103 1º Março..... 23-1500
Almeida Guimarães Americo 109 2º Av R Branco 23-3741
Alves da Cunha A 16 1º s 1 Ouvidor..... 23-0560
Amadeu Ferreira & C 9 1º s 116/18 Av R Branco 23-0277
Amato Sobrinho & C Vicente 9 1º s 8 Ramalho Ortigão 22-6506
Andrade Gama A 82 1º s 3 Visc Inhauma..... 23-5075
Antonio & João Salgueiro 7 9º s 920 Prç Mauá 23-5381
Araujo Carlos 163 Th Ottoni..... 23-4808
Aubertel & C Ltda R 114 1º Alfandega..... 23-5437
Aubertel & C Ltda R 114 2º Alfandega..... 23-5236
Ayres B A 267 1º Alfandega..... 24-0362
Azambuja Antonio A 129 2º s 3 Rosario..... 23-4091
Azeredo J R 84 Alfandega..... 23-2992
Babcok & Wilcox Ltd 9 3º s 335/37 Av R Branco 23-4743
Ban Americo 7 2º s 203/4 Prç Floriano..... 22-0724
Banho & C 17 6º Buenos Aires..... 23-4797
Barbosa Netto & C M 144 1º Th Ottoni..... 24-0070
Barbosa Otto Figueiredo 124 1º Senhor Passos 24-1350
Barcellos & C Hermano 99 1º Março..... 23-5359
Barreto Waldemar 28 3º s 6 Mayrink Veiga.... 23-1296
Barrett James 33/7 6º s 613 Alvaro Alvim.... 22-1007
Barros Armando C 160 1º Quitanda..... 23-4270
Bassan Hector 46 3º s 8 Av R Branco..... 23-2897
Bastos Mario de O 46 3º s 1/2 Av R Branco.. 23-4897
Bebianno Costa R 200 Alfandega..... 24-6290
Bittencourt & C Alfredo 80 1º s 9 Visc Inhauma 23-3844
Blum & C J 106 1º Gen Camara..... 24-6824
Bovet Roberto 91 1º Gen Camara..... 24-4239
Braütigam José 67 1º Gen Camara..... 23-2575
Brazilian Warrant Agency & Finance Company Ltd ger 9 3º s 376 Av R Branco..... 23-4642
Brazilian Warrant Agency & Finance Company Ltd 9 3º s 332 Av R Branco 23-4643
Brock V 71 Livramento..... 23-6022
Bruno Orsetti & C Ltda 9 3º s 345 Av R Branco 23-4170
Burle Carlos Q 14 Cons Saraiva..... 23-5467
Cabral Luiz M 22 4º Ramalho Ortigão..... 22-7938
Calliera Quintino 85 4º s 7 Uruguayana..... 23-2800
Campos & C Octavio 124 1º Alfandega..... 23-4359
Cardoso M R 183 2º Alfandega..... 24-1605
Carriço S F 80 1º s 2 Visc Inhauma..... 23-3845
Carvalho & Vasconcellos 37 3º 13 Maio..... 22-0165
Castro Lima & C 103 2º s 8 Av R Branco.... 23-0674
Castro Octavio 34 1º s 5 Luiz Camões..... 22-8451
Chazin & Mester I 111 3º s 308 Av R Branco.. 23-4946
Cohen Schwegler & C 117 3º Th Ottoni..... 24-1479
Collares Miguel 9 1º s 111 Av R Branco..... 23-3639
Comp Commercial de Representações Ltda 2 11º s 1118/19 Passeio 22-29..
Comp Importadora Wolf Ltda 7 16º s 1618 Prç Mauá 23-1310
Comp Mercantil Carioca direct 84 1º Buenos Aires 23-3063
Comp Mercantil Carioca exped 84 1º Buenos Aires 23-3065
Comp Propac repres nacionaes 62A Gen Camara 23-2485
Conde & C J M 124 1º Senhor Passos..... 24-4049
Corrêa Vasques & C 28 Acre..... 23-1375
Cotonificio Rodolpho Crespi 59 1º Av R Branco 23-0591
Cunha Junior R A 28 2º S Pedro..... 23-4521
Cunha Roberto 22 2º Gen Camara..... 23-5190
Dagget & Ramsdell 305 s 309 Av Presid Wilson 22-0711
De Angelis & C 86 Misericordia..... 23-1489
Del Aguila A 19 7º s 2 Gen Camara..... 23-5153
Desiderati Francisco 17 1º Carmo..... 23-0908
Dinger Herbert 155 2º Quitanda..... 23-3607
Dolder & Keller 57 1º s 4 Carmo..... 23-4403
Donadio Matheus 85 1º Av Mar Floriano..... 24-1909
Ebert & C Ltda J 23 2º S Pedro..... 23-3157
Eluf Jean 226 1º Alfandega..... 24-4368
Eschmann e Marquardt 9 3º s 336 Av R Branco 23-0458
Faria Avelino Alves 82 1º Visc Inhauma..... 23-3246
Faro Renato 9 3º s 366 Av R Branco..... 23-0487
Fernandes & C Adriano 39 1º Th Ottoni..... 23-2543
Fernandes & C Tertuliano 109 3º s 19 Av R Branco 23-2880
Fernandes Filho J 176 1º Alfandega..... 24-1344
Figueiredo J B 7 13º s 1303 Prç Mauá..... 23-1156
FISCHER CARL 7 15º s 1523 Prç Mauá..... 23-2777
Fontes & C E G 42 1º Candelaria..... 23-2447
Fracalanza Henrique 104 5º s 508 Uruguayana.. 23-1299
Fred & Magalhães Ltda 68 1º s 3 Alfandega... 23-2393
Fuerst & C Ltda C 15/25 Tte Possolo..... 22-5150
Gilberto Veiga 75 1º s 9 Gonç Dias..... 22-1003
Goidenberg Alfredo 267 1º Alfandega..... 24-2384
Gomes João 47 1º D Gerardo..... 23-3579
Gomes & Silva 56 Clapp..... 23-1054
Gondar Ceferino 43 2º 1º Março..... 23-3583
Grigio Hnos & C Ltd 37 1º Visc Inhauma..... 23-1563
Guerra Rego 15 1º S Bento..... 23-1474
Guimarães Filho José 39 1º s 3 Mercado..... 23-3242
Guimarães & Irmão Raul 15 Acre..... 23-4338
Guimarães João de Freitas 69/77 5º s 2 Av R Branco 23-4436
Guimarães Joaquim 47 1º s 9 Quitanda..... 23-3297
Gutmann Henrique 118 1º 1º Março..... 23-5268
Heath L O 62 2º S Pedro..... 23-3641
Infante & C 14 1º Ouvidor..... 23-1498
Ingham W 9 1º s 131/33 Av R Branco..... 23-4913
Irmãos Carvalho 54 Ourives..... 23-0860
Jaffé Azariath Ltda 159 1º s 8 Rosario..... 23-4126
João Luiz & C Ltda 7 18º s 1815 Prç Mauá.. 23-1130
Jurgens & Goldschmidt 177 Buenos Aires..... 24-0802
Knefeli & Demel 84 3º 1º Março..... 23-2437
Kosinski Miguel 101 5º s 3 1º Março..... 23-5003
Krebs W 189 1º Alfandega..... 24-3471
Kurt Gabriel 3 5º Quitanda..... 22-5648
Lavagnino Dante F 26 1º s 6 Andradas..... 23-1129
Leandro Irmão & C 192 Sen Pompeu..... 24-4254
Lendow W 7 15º s 1507 Prç Mauá..... 23-3889
Llopart J A 68 Lavradio..... 22-1158
Lorieux Carlos 91 10º Av R Branco..... 23-3791
Lundh Erik 62 2º S Pedro..... 23-4367
Magnus & C James balcão 96 S Pedro..... 24-4930
Maia & C Adolpho 9 3º s 308 Av R Branco.... 23-5709
Manheim & Fils Eugene 67 2º Ourives..... 23-1226
Marchese Vicente 36 3º s 24 Tv Ouvidor..... 23-1010
Martinelli & C E 55 Candelaria..... 23-2648
Martins V G 101A 1º s 6 1º Março..... 23-2386
Mather & Platt Ltda 33 4º Gen Camara..... 23-4960
Mello & C Alberto 90 1º Candelaria..... 23-0050
Mendonça O 33/7 14º s 1410 Alvaro Alvim... 22-6737
Meneses Alberto 16 Tv Ouvidor..... 23-5380
Mesquita Quartin Ltda 68 1º s 6 Alfandega.... 23-2826
Meyer João 69 2º S Pedro..... 23-1067
Monaco & Comp Ltda 115 1º S Pedro..... 23-4071
Moraes Miguel 132 Ev Veiga..... 22-1798
Moreau Pierre 33/7 15º s 1521 Alvaro Alvim.. 22-7869
Moreira & C F J 38 D Manoel..... 23-3041
Moreira V 98 1º Ourives..... 24-4722
Morgan L W 28 1º S Pedro..... 23-5098
Motta & Filho 14 1º Mercado..... 23-3032
Mueller Francisco 33/7 4º s 424 13 Maio.... 22-8726
Muller Hans 180 1º Alfandega..... 24-2865
Nardelli & C 42 2º s 208 Prç 15 Novembro.. 23-3636
Nery Martins & C Ltda 62 S Pedro..... 23-4340
Novaes & Bennett 85 Ourives..... 23-5004
O Livro Extrangeiro 33/7 14º s 1410 Alv Alvim 22-6737
Offenbacher Maurice 7 5º s 519 Prç Floriano.. 22-2906
OHANA & CIA.
Rua dos Ourives, 129 - 1.º
TELEPHONE 24-0822
Oliveira & C Ltda Mendes 9 1º Mercado..... 23-4976
Oliveira Raphael 82 1º Visc Inhauma..... 23-00[illegible]
Oliveira Ulysses Maciel 23 4º S Pedro..... 23-[illegible]4507
Paes Theophilo Tavares 7 9º s 960 Pedro I.... 22-[illegible]5596
Palva Antonio Dias 52 1º Ouvidor..... 23-[illegible]9685
Pareto & C Carlo 35 1º Março..... 23-0001
Pareto & C Carlo 35 1º Março..... 23-4324
PARSON & CROSLAND LTD 22/6 3º Av R Branco 24-6[illegible]414
Parucker E C 150A 1º s 4 Buenos Aires..... 23-1[illegible]339
Pereira de Souza F 95 1º Av Passos..... 24-0[illegible]885
Permutadora Pan Americana Ltda 110 1º 1º Março 23-2[illegible]997
Pernsheimer Siegfrid 85 4º s 2 Alfandega..... 23-2[illegible]91
Perret & Brauen 69/77 2º s 10 Av R Branco.. 23-39[illegible]0
PERRIN A 56 Araujo Porto Alegre..... 22-506[illegible]0
Pinho & Pinho 137 Gen Camara..... 23-3640
Pintó Gomes Bernardino 7 14º s 1420 Prç Mauá 23-1094
Polto Emilio secç ger 60 1º Gen Camara..... 23-4791
Pontes Vieira 107/9 3º s 18 Av R Branco..... 23-2802
RAND B R 37 Sen Dantas..... 22-9476
Reichenbach Carlos O 279/83 Av Presid Wilson 22-6933
Reis Antonio 42 2º s 207 Prç 15 Novembro... 23-4692
Reis Lourival Oliveira 69/71 8º s 18 Av R Branco 23-0039

Rezende & C M H 42 2º s 212/13 Prç 15 Novembro 23-1133
Ribeiro & C Seraphim 26 Mayrink Veiga 24-3456
Ribeiro da Silva & Oliveira 23 1º S Pedro 23-2537
Ridolfi Leite & C 131 2º Av R Branco 23-3389
ROBERTO GUNHA 22 2º Gen Camara 23-5190
Rousseau & C S 20 Tv Oliveira 24-6883
SALERNO JANUARIO 94 1º Ourives 24-1710
Salles Antonio 109 1º Rosario 23-3927
Santos Mario dos 9 3º s 308 Av R Branco 23-5709
Schagen Peter 113 3º Th Ottoni 24-0024
Schechner Alexandre 34 1º Gen Camara 23-0154
Schlesinger Mitchell S 28 1º Quitanda 22-4278
Schmitz P 113 1º Gen Camara 23-4075
Schneider et Cie 9 1º s 101/3 Av R Branco 23-4343
Sequeira Lopes & C 22 4º Ramalho Ortigão 22-7938
Sholl Clyde 33 4º Gen Camara 23-4960
SILVA FARIAS & C LTDA 65 Rosario 23-3793
Simoni & Superchi 59 1º s 3 Quitanda 23-2562
Soares & Bierthen 182 1º s 2 Quitanda 23-4704
Socied Anonyma Lameiro 44 5º Th Ottoni 23-5545
Socied Comm Brasileira Import Ltda Socobraz 151 3º s 309 Av Nilo Peçanha 22-9710
Socied Financeira Vergueiro Cesar Ltda 19 9º s 5/9 Gen Camara 23-1087
Socied de Financiamento Technico R I O S Ltda 91 5º s 8/14 Av R Branco 23-1960
Socied Franco Brasileira de Representações Ltda 57 1º Ourives 23-4924
Socied Technica e Import Ltda 93/7 9º s 9 Av R Branco 23-0206
Sonntag Ernst 21 2º Benedictinos 23-4420
Sousa Lobo & C Ltda 28 3º s 5 Mayrink Veiga 24-1301
Souza Leão Francisco 60 1º Rosario 23-2957
Souza Sampaio & C Ltda 73 Gen Camara 23-1920
Stange G 46 4º s 3 Av R Branco 23-1056
Straus Otto 53 1º Buenos Aires 23-0220
SUTHERLAND F N 22/6 3º Av R Branco 24-6414
Taboada Gumercindo 42 4º s 402 Prç 15 Novembro 23-4992
Tavares Paes & C 7 9º s 906 Pedro I 22-6596
Taveira A Arnaldo 16 1º Benedictinos 23-4644
Teixeira Basto A 100 2º 1º Março 23-2492
Toledano A 18 Tv Oliveira 24-3436
Trepper & Costa 19 9º s 13 Gen Camara 23-5248
Trigo de Loureiro Alfredo 110 1º S Pedro 23-3446
Vasques Adolpho 26 1º Mayrink Veiga 23-3883
Verrier Jean 14 3º S Pedro 23-4346
Vidigal & C J 9 1º s 121 Av R Branco 23-5142
Vieira A 131 1º Alfandega 23-4817
Vignal G H 68 2º Buenos Aires 23-2893
Vizeu Affonso 62 1º S Pedro 23-4768
Voos Léo 90 1º S Pedro 24-6885
Waldner Willi H 7 13º s 1318 Prç Mauá 23-5796
Wenck Juergen 7 16º s 1620 Prç Mauá 23-5680
Wigg Brothers 17 4º s 2 1º Março 23-0890
Wilson Jeans & C 93 Visc Inhauma 23-3543
Wyler Daniel 110 1º Alfandega 23-3620
Zerlini & Filho Pedro 174 Th Ottoni 24-3512

REPRODUCÇÕES DE PHOTOGRAPHIAS

União Artistica Internacional Ltda 20 Corrêa Vasques 22-6217

RESTAURANTES

A Açoreana 181 Buenos Aires 23-2424

A AMARANTINA
Restaurante de 1.ª ordem
RUA CHILE, 11 TEL. 22-3312

A GAROTA 46 Pedro I 22-3234
A Garota do Rio 61 Visc R Branco 22-8620
Aicham Antonio 208 Buenos Aires 24-0902
Alha Mar Merc Munic Pavilhão 4 1º 23-0894
Alcantara 68 Visc Inhauma 23-1365
Alfredo Salomão 256 Senhor Passos 24-2846
Alves & Pinto Antonio 311 Sacc Cabral 24-4024
Amarantina A 11 Chile 22-3312
America Restaurante 40 S Pedro 23-2705
Andorinhas 72 Av Salv Sá 22-3688
Antonio Miguel 260 Senhor Passos 24-5444
Arouca 162 B S Felix 24-6774
Automaticos 153 Av R Branco 22-1752
Avenida Atlantica 1 Gust Sampaio 27-3048
Bairrada 114 Catumby 22-3572
Bar e Rest Hamburgo 68 Gen Camara 23-5069
Bar e Rest Imperio 2 Torres Sobrinho 29-4475
Bar e Rest O Arraial 198 Lavradio 22-5596
Bar e Rest O K 294 Av Atlantica 27-5466
Bar e Rest Roma 58/60 Republ Perú 22-8076
Baroneza A 19 Visc R Branco 22-6999
Barreiro José Antonio 203 Gamboa 24-1551
BELLA NAPOLI 16 Pedro I 22-4874
Belmiro 56 Gen Pedra 24-0624
Berlim 132 Quitanda 23-1569
Berri 720 Av Atlantica 27-2018
Brasil Portugal 154 Rosario 23-4105
Brasil Restaurante 99 Visc Inhauma 23-2376
Cabaça Grande A' 8 Ouvidor 23-2609
Cachopa da Beira 4 Marcilio Dias 24-6572
Café Restaurante America 6 Gen Camara 23-0863
Café e Rest Flor da Gavea 616 Jardim Botanico 26-3080
Café e Rest Internacional 9 Visc R Branco 22-2444
Café e Rest Universo 18 Rodrigo Silva 22-4154
Café e Rest Villa de Arouca 24 Mach Coelho 22-4023
Camponeza A 228 Sen Euzebio 24-1457
Camponeza do Minho A 48 Conceição 24-0620
Canton 183 Av Mar Floriano 24-2492
Capella 345 Visc Itauna 22-0695
Casa Armando 18B Mayrink Veiga 23-5181
Casa Braguinha 103 Gen Camara 24-3505
Casa Germania 220 Domingos Moraes 27-4387
Casa Heim 115/17 Republ Perú 22-6002
Casa Minho e Douro 21/3 Passagem 26-1887
Casa Pastora 12 Prç Arcos 22-4947
Cayrú 103 Sen Dantas 22-8279
Central 3080 Av Suburbana 29-8200
Central Meyer 1355 24 Maio 29-2672
Chinez 95 Av Mar Floriano 24-4893
Chinez 51 Prç Tiradentes 22-2701
Chinez 33 Republ Perú 23-4538
Chio Ming José 250 Sen Pompeu 24-4081
Chop Rodolpho 229 Av Mar Floriano 24-2349
Coelho 80 Constituição 22-8151
Coimbra 409 Av 28 Setembro 48-4976
Conde & Figueiredo Av Frco Bicalho 28-5300
Cooperativa de Consumo dos Auxiliares do Commercio e Industria do Brasil restaurantes Sacy nº 1 37 Ourives 23-3407
Coqueiro 77 Rosario 23-3505
Delicia 44 7 Setembro 23-3904
Dias & Cabral 169 Sacc Cabral 23-6016
Embassy 125 10º Copacabana 27-5581
Esporte Ltda 18 Lg S Francisco 22-5780
Estrella 32 Cattete 25-1586
Fadista de Lisboa 20 S José 23-1518
Ferreira Gosende J 106 Sen Pompeu 24-1682
Ferreira & Vieira 38 Visc Maranguape 22-0763
Ferretti & Tempone 32 Visc Maranguape 22-2589
Filhos do Céo 215 S Christovão 28-0729
Fischer Léo 126 Th Ottoni 24-2330
Fischerklause 126 Th Ottoni 24-2330
Flor do Douro A 152 Gen Camara 23-3405
Flor da Lapa 23 Lapa 22-3952
Floriano Peixoto 195 Av Mar Floriano 24-4490
Gaiata Ltda 9 Prç Republica 22-3062
Gaiata de Lisboa 15 Chile 22-4264
Gallo 209 Av Mar Floriano 24-4868
Gandra & Otero 44 Lavradio 22-7206
Garota do Commercio A 36 S José 23-4680
Garota do Meyer 2 Angelica 29-2768
Garoto 175/85 Merc Municipal 24-2059
Garoto do Cattete 195 Cattete 25-3782
Garoto de Coimbra O 70 Frei Caneca 22-4876
Garoto das Flores 171 Rosario 23-4143
Garoto da Ribeira 111 Lavradio 22-5767
Gato Preto 171 Fr Caneca 22-9159
Gruta Brasileira 32 Rodrigo Silva 22-9799
Gruta de Camões 47 Prç Tiradentes 22-4864
Gruta Italia 51 Senado 22-4921
Gruta Mem de Sá 182 Av Mem Sá 22-4151
Gruta do Norte 75 Prç Tiradentes 22-8127
Gruta de Ouro 13 Conceição 22-4629
Gruta do Rio 14 Sen Euzebio 24-5541
Gruta da Tijuca 166 Hadd Lobo 28-0411
Guanabara 9 S Clemente 26-3132
Homem Manoel 27 Affonso Cavalcanti 22-3275
Honesto & Chan 45 Visc R Branco 22-2390
Joá Restaurante Colonial Estr Gavea 27-1844
Kui e Chindin João A 9 Gen Pedra 24-4324

TOURIST RESTAURANT é NA RUA Senador Dantas 26/30 ABERTO DIA E NOITE
O mais confortavel, mais proximo ao Cinema Rex. Entrada pela Cinelandia — PHONES: 22-2783/84

Labarthe 69 Carmo 23-5306
Lapa 10 Av Mem Sá 22-0957
Lauber José 10 Tv Ouvidor 23-5158
Lee Alfredo 53 Prç Tiradentes 22-0725
Lido Restaurant Normando Prç 26 Janeiro 27-2648
Lisboeta A 7 Frei Caneca 22-2235
Lisbonense 109 Republ Perú 22-4190
Marne 286 Cattete 25-1047
MARTINS 101 Buenos Aires 23-1475
Martins Henrique 15 Av Mem Sá 22-1513
Mendes da Silva José 20 Acre 23-3501
Michel 84 Gen Camara 24-4772
Minho 10 Estacio Sá 22-2282
Minhota A 11 Prç Tiradentes 22-3856
Moreira & Baptista 14 Sen Dantas 22-1579
Nogueira & Trindade 107 Senhor Passos 24-2340
Nova China 27 Prç Tiradentes 22-5966
Nuova Grotta di Trieste 26 Reg Feijó 22-4838
O K 294 Av Atlantica 27-4621
Olympico 10 Tv Ouvidor 23-5158
Oriental 22 Visc Maranguape 22-0705
Oriente e Occidente 265 Alfandega 24-6418
Ouvidor 23 Tv Ouvidor 23-5307
Palacio Crystal 14 Av Mem Sá 22-3501
Palmeira 75 Rosario 23-3504
Pão de Assucar Morro Urca 26-2767
Parreira de Vizeu A 73 Senhor Passos 24-0850
Penafiel 121 Senhor Passos 24-6265
Pereira José Joaquim 11 Bento Ribeiro 24-1009
Petit Paris 116 S José 22-3255
Pimenta José Maria 7 Clapp 23-1531
Popular 94 Invalidos 22-5329
Popular 246 Arist Lobo 28-7251
PORTO DO RIO 37 Sacc Cabral 24-1539
PORTUGAL 13 Cons Saraiva 23-4714
Primavera 174 Uruguayana 23-3506
Quintans & Irmão 26 Passagem 26-0507
Rains & Bento 242 Sen Pompeu 24-4023
Recreio 324 Buenos Aires 24-5712
Recreio das Flores 118 Sen Pompeu 24-1556
Recreio do Leme 53 Salv Corrêa 27-3248
Reis 18 Av Almte Barroso 22-0993
Remo 230 Sta Luzia 22-9352

RESTAURANTE ALBA-MAR
MERCADO MUNICIPAL — PAV. N.º 4
1.ª ORDEM
Tel. 23-0894

REST E BAR ASSYRIO 13 Maio 22-0428
Rest e Bar Bandeirantes 5 Rodr Silva 22-4807
Rest e Bar Brahma 152/6 Av R Branco 22-0989
Rest e Bar Lapa 49 Lapa 24-5929
Rest e Bar Parisiense 98 Invalidos 22-6683
Rest Café Bilhares Esporte 57/9 Siqueira Campos 27-1846
Rest e Café Flor do Areal 67 Moncorvo Filho 22-9115
Ribeiro e Figueiredo 11 Lavradio 22-7205
Rio Ave 133 Lavradio 22-2337
Rio Branco 65 Visc R Branco 22-7199
Rio Lisboa 12 Tv Ouvidor 23-2220
Ric Minho 10 1º Ouvidor 23-2701
Rio Minho 10 Ouvidor 23-2603
Rio d'Ouro 200 Th Ottoni 24-0874
Rio Tamega 53 Andradas 24-2024
Rocha & Vaz 86/8 Sen Pompeu 24-2773
Rotisserie Americana 52 1º Gonç Dias 22-0300
Rotisserie Americana 52 Gonç Dias 22-0400
Salerno 25 Lavradio 22-1756
Sameiro 393 Gen Camara 24-5772
Sta Cecilia 60 Romeiros 29-6679
Sto Antonio 26 Constituição 22-0331
Sto Antonio 48 Constituição 22-4720
STO THYRSO Merc Munic r IX 38/40 23-1432
Sto Thyrso 42 Prç Encantado 29-3549
S Jorge 244 Julio Carmo 22-0745
S Jorge 122 1º S José 22-8610
S Paulo 200 Cattete 25-2833
SAVOIA 87 Sen Dantas 22-4688
Sereia 13/15 Av Lauro Müller 28-4606
Sergio Cuquejo 9 Visc R Branco 22-2444
Serra da Estrella 105 Rosario 23-3503
Silva 13 Silva Jardim 22-7834
Silva Francisco Costa 26|30 Sen Dantas 22-2783
Soalheiro & Valinho 68 Camerino 24-5416
Souza & Oreiro 132 Fr Caneca 22-5348
Sublime 80 Av Lauro Müller 28-3238
Sul Americano 67 Gen Camara 23-2511
Sylvestre 1849 Almte Alexandrino 25-0360
Syndicato Brasileiro dos Bancarios 133 5º Av R Branco 23-2508
Syrio Grego 254 Senhor Passos 24-5764
Taberna Azul 14 Sen Dantas 22-1579
Taberna Carioca 64D 13 Maio 22-8216
Taberna da Gloria 1 Cattete 25-0476
Tim Tim por Tim Tim 41 Lavradio 22-3941
Toscana 77/9 S José 22-1262
TOURIST 26/30 Sen Dantas 22-2783
Tourist Restaurante 24/30 Sen Dantas 22-2784
Tupynambá 5 Sen Dantas 22-6772
Urich 41 7 Setembro 23-4370
Val de Lafões 143 B S Felix 24-4637
Varandas do Minho 100 Gamboa 24-2425
Varina A 151 Rosario 23-5101
Vera Cruz 50 Laura Araujo 22-7565
Verdigal Ezequiel Martins 10A B Ubá 28-4023
Vesuvio 7 Republ Perú 23-0744
Victoria 71 Hadd Lobo 22-3364
Victoria 33 1º Março 23-4347
Victoria do Norte A 85 Prç Tiradentes 22-2975
Villa da Feira 268 Buenos Aires 24-3583
Villa de Melgaço 22 Pedro I 22-4425
Villa Real 235 Buenos Aires 24-6213
Viroscas 25 Carmo 23-0701
Vizeu 190 Av Salvador Sá 22-7392
Wo Tson Ju 56 Av Lauro Muller 28-4834
Yunes Jorge 375 Alfandega 24-0445
Zie 60 Av Lauro Muller 28-1845

REVISTAS

(Vide Jornaes e Revistas)

ROLHAS DE CORTIÇA

ROLHAS DE CORTIÇA
e seus derivados
RAMOS & MARTINS
RUA DA CONCEIÇÃO, 139
Teleph. 24-6370

ROLHAS DE CORTIÇA
CORTICITE PORTUGALIA
Amorim & Pinto
Constituição, 40/42
Fone 22-0132

ROLHAS DE CORTIÇA
A PREÇOS MODICOS SÓ NA CASA
Bellinho & Ferreira
RUA PEDRO I, 45 — TELEPH. 22-8416

ROLHAS
Capsulas de estanho para fabricas de bebidas, laboratorios, etc. Isolamentos
SILVA PEDROZA & C.
RUA MISERICORDIA, 80
TEL. 23-1512

Silva Pedroza & C 78/80 Misericordia..... 23-1512

CORTIÇA E SEUS DERIVADOS

Ramiro Alves & C.

MISERICORDIA, 62 -- TEL. 23-5199

ROTULOS PARA MARCAÇÃO DE SACCOS

PYROSTAMPA S A A armz 80 D Gerardo.... 23-5280

ROUPAS BRANCAS

Agostinho & C 28/32 Republ Perú..... 23-0825
Agostinho & C 28/32 Republ Perú..... 23-0402
Agostinho & C 29 7 Setembro..... 23-3734
Almeida Rabello Wilmar 96 Uruguayana..... 22-5872
Alves Costa & C J 9 Andradas..... 22-9108
Antunes J 130 2º Ouvidor..... 22-6407
Armz Gomes 34/6 Ramalho Ortigão..... 22-4731
Bacha & C Jorge 340 Alfandega..... 24-1349
Bittencourt Eduardo 84 Luiz Camões..... 22-7597
Blumer Boesch & C 107 Cosme Velho..... 25-1158
Bom Tom 112 Ouvidor..... 23-5334
Brandão & Filho Francisco 7 Uruguayana..... 22-3812
Buccos C Domingos 110/12 Sen Pompeu..... 24-4147
Camisa Grande A 42 Republ Perú..... 22-3366
Camisa Largo da Carioca 15 2º Lg Carioca..... 22-3646
Camisaria Africana 21 Av Passos..... 22-9695
Camisaria Castro 275 Archias Cordeiro..... 29-1479
Camisaria Central 56 Av Mar Floriano..... 24-6011
Camisaria Globo 2/4 Av Thomé Souza..... 22-5204
Camisaria Guarany 89C Gonç Dias..... 23-4886
Camisaria Nathan 85 Ouvidor..... 23-5404
Camisaria Nova America 116 Uruguayana..... 23-4812
Camisaria Octavio 135 Av R Branco..... 23-0388
CAMISARIA PALACIO 9 loja 6 Ramalho Ortigão 22-3629
Camisaria Paratodos 197 Av Mar Floriano..... 24-6429
Camisaria Progresso 2/4 1º Prç Tiradentes..... 22-4851
Camisaria Progresso loja 2/4 Prç Tiradentes.... 22-8162
Camisaria Ypiranga filial 87 Republ Perú..... 22-3671
Campos & C Arnaldo 316A S Pedro..... 24-6216
Cardoso & C J A P 146 Ouvidor..... 22-8060
Carvalhal & C 132 1º S Pedro..... 23-3891

Casa Allemã R. OUVIDOR 158 TEL. 22-5106

Casa Almeida 90 Av Passos..... 24-4591
Casa Ayres 23 Carioca..... 22-6595
Casa Bittar 29A Andradas..... 24-0036
Casa das Camisas 66 Av Mar Floriano..... 24-2303
Casa Emilio 123 2º s 3 Ouvidor..... 22-5452
CASA FORTES 13 Prç Tiradentes..... 22-1168
Casa Ilha da Madeira 249 Cattete..... 25-0475
Casa Ilha da Madeira 53 Gonç Dias..... 22-0983
Casa Ingleza 75 Av Gomes Freire..... 22-1796
Casa Jaques 112 2º S Pedro..... 23-0870
Casa Lemos 16 Gonç Dias..... 22-1208
CASA MICELI FILHO artigos homens 4 Vise Maranguape 22-5875
Casa Monteiro 10 Gonç Dias..... 22-2309
Casa Peixoto 104 Av Mar Floriano..... 24-5428
Casa Portella 124 Av R Branco..... 22-8145
Casa Rodrigues 15/17 Andradas..... 22-9024
CASA UM 1 Av Gomes Freire..... 22-3383
Casa Vieira Nunes 142 Av R Branco..... 22-2494
Castro & C Raul 12 Gonç Dias..... 22-4292
Castro Lopes Brandão & C 189 Senado..... 22-5937
Costa & C A Mendes 30 Av Mem Sá..... 22-1538
Costa Francisco Souza 39 Sen Furtado..... 28-1088
Coutinho & C F M 201/5 Mariz Barros..... 28-2135
Cruzeiro O 22/4 Republ Perú..... 23-1405
Daniel Villela Monteiro 118 Av Passos..... 24-6738
Dias & Oliveira 134 Av Mar Floriano..... 24-2427
Duarte Costa 1 Av Gomes Freire..... 22-3383
Edmundo Bacellar & Cabral Ltda escr 114 Luiz Camões 24-0657
Emmanuel Acher I 12A Av Gomes Freire..... 22-3919
Esperança do Brasil fabr 52 Carioca..... 22-0054
Esteves Luiz José 207 Alfandega..... 24-3470

ETIQUETAS

Tecidas e Bordadas - **FABR. FITAS HELVETIA**
— Repres.: R. BEBIANNO COSTA —
RUA DA ALFANDEGA, 200 — Tel. 24-6290

ETIQUETAS BORDADAS

Fabrica: DIAS DA CRUZ, 622 — 29-4161

Exposição A 146/50 Av R Branco..... 22-1930
Fabr Camisas Leal 9 1º Lg José Clemente..... 22-0739
Fabr Confiança do Brasil 87 Carioca..... 22-8360
Fabr Itauna 31 Vise Itauna..... 24-0397
Fabr Lenços Eldorado 95 Ledo..... 24-4924
Fabr Loanda 66 Carlos Sampaio..... 22-7162
Fabr Olympica F Bento 16 Eng Dentro..... 29-0410
Fabr Pyramide 114 Invalidos..... 22-0334
Falluh José 262 Alfandega..... 24-4357
Federal A 36 Av Passos..... 22-9454
Fluminense A camisaria 8 S José..... 23-5125
Fonseca & Filho Bernardino A 122 Acre..... 23-2600
Gonçalves & C F E 46 Prç Tiradentes..... 22-8266
Gonçalves Pinho W 141 Ibiapina..... 29-6585
Guimarães G 6 Leandro Martins..... 23-1598
Guimarães J S 230 Gen Camara..... 24-3653
Imperio das Camisas 118 Av Passos..... 24-6738
Junqueira & C Herminio 42 Costa..... 24-5691
LAVADEIRA A camisaria 118 Ouvidor..... 22-6050
Lingerie Suissa 1 Av Almte Barroso..... 22-7873
Lopes A 286 Gen Camara..... 24-1762
Luzeiro O camisaria 36 Republ Perú..... 23-0898
M Pereira Marques & C 52 Carioca..... 22-0054
Marques Rosa & C V escr 90/6 Arist Lobo.... 22-1129
Marques Rosa & C V fabr 90/6 Arist Lobo... 22-1015
Nunes & Silva 44 Conta..... 24-2283
O Camizeiro expedição e dep 28/32 Republ Perú 23-5742
Oliveira & Silva J 55 Av Passos..... 24-5232
Pavilhão O artigos para homens 108 Ouvidor... 23-5444
Pavilhão O secção crianças 108 Ouvidor..... 23-3428
Pereira Neviére & C 129 Ouvidor..... 22-9021
Portella & C F 97/9 Ouvidor..... 23-5519
Povoas & C F 28 Av Mar Floriano..... 23-2500
Quadros & C Ltda Walther magazin 26B Alcindo Guanabara 22-5738
Ramos Sobrinho & C 89 Quitanda..... 23-2300
Ramos Sobrinho & C perf e roupas brancas 89 Quitanda 23-2299
Rex camisas sob medida 109 2º s 4 7 Setembro 22-3330
Regional A camisaria 169 Av R Branco..... 22-4628
Reimão & C 175 Av R Branco..... 22-6447
Rocha & Irmão V 110 Bened Hyppolito..... 24-4679
Rodrigues Rocha & C 235 Sen Pompeu..... 24-6140
Rose Camisas Sob Medida 136 2º Av R Branco 22-9600
Rotsky Elias 75 Av Gomes Freire..... 22-1796
Santiago Mattos & C 110 Uruguayana..... 23-4400
Segadaes magazin 23/5 Uruguayana..... 22-8377
Silva Jeronimo Corrêa 20A Av Mem Sá..... 22-3612
Silva & Oliveira Braz 114 Invalidos..... 22-0334
Soares d'Azevedo J 111 Republ Perú..... 22-2804
Soares & C A 145 Senhor Mattosinhos..... 22-3492
Tribel Samuel 27 Av Gomes Freire..... 22-2404
Vaz & C Nascimento 89 Av Passos..... 24-6757
Vaz & Gomes 75 Av Henr Valladares..... 22-2597
Videira Alves & C fabr 9 Leandro Martins.... 23-2734
Wynschenk David 133 1º Av R Branco..... 23-5303

ROUPAS PARA CRIANÇAS

AO TROVADOR - Antiga Dol

ROUPAS PARA CREANÇAS
129 — OUVIDOR TEL. 22-9021

Casa Allemã R. OUVIDOR 158 TEL. 22-5106

Casa dos Uniformes 490 Gen Canabarro..... 28-9446
Casa Valentim 128 7 Setembro..... 22-0667
Casa Valentim 124 7 Setembro..... 22-4445

CASA VERDE MOVEIS A PRAZO
88, RUA SEN. EUZEBIO, 88 - 24-4079

Casas da Criança 8/10 Ramalho Ortigão..... 22-3463
Casas da Criança 151/53 1º 7 Setembro..... 22-7936
Collegial A armz 38/40 Lg S Francisco..... 22-6025
Collegial A armz 38/40 Lg S Francisco..... 22-6108
Corrêa Carvalho & C 50 Frei Caneca..... 22-9630
Ellis Alberto 314 Buenos Aires..... 24-1784
Malheiros & C 23 Assis Carneiro..... 29-1555
Mantanús M P 163 1º Alfandega..... 24-2510
Moda Infantil A 215 1º 7 Setembro..... 22-2685
Mundo da Infancia 130 7 Setembro..... 22-7499
Paraiso das Crianças 134 7 Setembro..... 22-1231
Silhueta A 147 7 Setembro..... 22-3093

ROUPAS FEITAS

(Vide Fazendas e Roupas Feitas)

SABÃO, GRAXA E VELAS

Andrade & C L fabr 68 Av Lauro Muller..... 28-3781
Chaves Monteiro & C E fabr sabão 277 Sen Antonio Carlos 29-6035

"SABÃO PORTUGUEZ"
E' EXCLUSIVO DA
União Fabril Exportadora
Rua S. Luiz Gonzaga, 99
TEL. 28-0024
AVISO. Nem todos os sabões marmorisados são de confiança. O "Sabão Portuguez" tem a marca "Portuguez" em cada barra e a contra-marca U. F. E.

Corrêa & Filhos 195 Bomfim..... 28-3807
De Marchi & C Ltda sabão 92 Anna Guimarães.. 29-1244
Deposito de Sabão S Jorge 1031 B Mesquita.. 48-0655
Gomes Antonio Augusto dep sabão 219B Siqueira Campos 27-2065
Monteiro Chaves Joaquim fabr 383 Cam Freguezia 29-6286
Pereira & C A C 98 Th Ottoni..... 24-1851
Rocha Celestino 22 Tuyuty..... 28-5173
Teixeira & C Nicolau dep sabão 674 B Mesquita 48-4615

SABÃO E SABONETES

Almeida & C J R Sabão Portuguez 99 S Luiz Gonzaga 28-0024
Arruda Filhos & C sabão escr 202 Bomfim.... 28-7500

SABÃO SEDA
AO MESMO PREÇO DOS SABÕES COMMUNS
CAIXAS DE 20 E 40 KILOS
Carlos Pereira & C.
PHONE 28-7431

Castro Gomes & C 12 Almte Mariath..... 28-0686
Castro J P sabão 11/7 Catumby..... 22-8836

COMP. ANILINAS E PRODUCTOS CHIMICOS DO BRASIL
ALFANDEGA, 100/102 - 1.º — TEL. 23-1640

Comp Prod Chim Gadophenol Ltda fabr 104 Gen Gurjão 28-7720
Dulberg Julio dep sabão 49 Teixeira Soares..... 28-9166
Fabr Cresotalina Navio 248 Theod Silva..... 48-3073
Fabr S Christovão Fig Mello..... 28-0766
Fabr Saponaceo Neva 389 B Bom Retiro..... 29-3183
Industria de Sabões Alliança 31 Guarapuava... 28-7431
Lever S A Irmãos filial 263A Gen Camara..... 24-0660
Lobarinhas & C Ltda J 198 Gen Camara..... 24-5714

SABÃO LIQUIDO E EM PO'
PARA FINS HIGIENICOS E INDUSTRIAIS
Ind. Chimicas Monroe
Campo S. Christovão, 164
FONE 28-8088

MACEDO SERRA & C escr 145 Gen Camara... 23-5733
Macedo Serra & C fabr 27 Lima Barros... .. 28-1885

SABÃO SPORTING
E' O MELHOR
Celestino Rocha
End. Telegr. "HORAMA" — Codigo "RIBEIRO"
FABRICA E ESCRIPTORIO:
TUYUTY, 22 (São Januario)
Telephone 28-5173 — RIO DE JANEIRO

Narciso Henrique da Costa 124 Silva Rabello.. 29-2574
Peixoto Serra & C fabr 141 S Januario..... 28-2318
Peixoto Serra & C 34 Rosario..... 23-4274
Pinto & C Domingues 122 Gamboa..... 24-0377

SABONETE
EUCALOL
A BASE DE EUCALYPTO
Perfumaria Myrta S. A.
RUA RIBEIRO GUIMARÃES, 23
TELS. Fabr. 48-0922 / Escr. 48-0920

Pinto Lucena & C 35 Mercado..... 23-1555

SABOARIA ARRUDA
A MAIS ANTIGA DO RIO
FABRICANTE DOS SABÕES
"SELECTO" E "PINTADO"
OLEOS, GRAXA, VELAS, PAPEL DE EMBRULHO, BREU, SEBO, SODA CAUSTICA, ETC.
ESCRITORIO:
Rua Bomfim N.º 202
FABRICA:
Rua Lima Barros, 8 a 20
TELEF. 28-7500

S A Irmãos Lever filial 263A Gen Camara..... 24-0660
Sabão L T Ltda fabr 150 Luiz Barbosa..... 48-5982

TEIXEIRA BORGES & CIA.
RUA DO ROSARIO, 110
Escriptorio 23-4518
Armazem 23-4519
Fabricas 28-7720

UNIÃO FABRIL EXPORTADORA
Fabr Sabão Portuguez escr 99 S Luiz Gonzaga 28-0208
Fabr Sabão Portuguez exped 99 S Luiz Gonzaga 28-0024

SACCOS DE ALGODÃO

Cardoso Thomaz 166 Itapemerim..... 26-1933

SACCOS DE ANIAGEM

AO SAQUEIRO
SACCOS DE ANIAGEM E ALGODÃO NOVOS E USADOS PARA CAFE', CEREAES E SACCOS GROSSOS PARA CASCAS.
BARBANTES, CORDAS E FIO DE ALGODÃO PARA MACHINAS E EMBRULHOS.
CRUZ LEMOS & CIA.
Telephone 24-3199
RUA CAMERINO, 98

Campos Clemente 4 Leandro Martins..... 23-3589
Cardoso Manoel S 39 Cons Saraiva..... 23-4814
Carreira & Duarte 33 Vieira Fazenda..... 23-1508
Comp Nac Tecidos S Frco Xavier 197/9 Quitanda 23-0972
Comp Textil Brasileira 16/28 Almte Mariath... 28-7818
Comp Textil Brasileira S A 19 1º Gen Camara. 23-4798

Cruz Lemos & C 98 Camerino..... 24-3199
Dias José M 95 Candelaria..... 23-1023
Faria J 54 Pedro Alves..... 24-1623
Fernandes David 107 Sto Christo..... 24-1306
Fernandes Manoel 83 Gen Pedra..... 24-5838
Ferreira Abilio Joaquim dep 311 Sto Christo... 24-3657
Gomes Vidal & C 2 Leandro Martins..... 23-4413
Guimarães José Rodrigues Vva 44 Tv Sta Rita.. 24-0778
Joaquim Salvador & C 118 Camerino..... 24-5762
Maia & C Domingos 11 S Bento..... 23-5411
Maia & C Domingos 11 S Bento..... 23-5412
Martins Corrêa Antonio 203 Sacc Cabral..... 24-0416
Monteiro L 188 Quitanda..... 23-3386
Moreira Irmão & Ribeiro 28 Gen Pedra..... 24-3910
Oliveira Lemos & C 15 S Bento..... 23-5608
Salvador Joaquim 60 Livramento..... 24-6769
Silva J Moreira 293 Sacc Cabral..... 24-3819
Silva J Rodrigues 65 Bened Hyppolito..... 24-4932
Troufa Abilio Augusto 102 Pedro Alves..... 24-6236

SACCOS ELECTRICOS

(Vide Bolsas Electricas)

SACCOS DE PAPEL

Aguiar J C fabr 65 Harmonia..... 24-5725
Caminha Barros & C 134 Alegria..... 28-2959
Casa Scotti fabr 21 Prç Rio Grande Norte.... 29-0404



DE RESISTENCIA COMPROVADA PARA:
Cimento, Cal, Sal e minereos, Tinta em Pó, Productos chimicos, Bananas, etc., etc.
2 até 6 paredes, para até 60 kilos. Substituem com vantagem os de panno, custando muito menos.
FABRICANTE:
BATES VALVE BAG CORP. OF BRAZIL
CAIXA POSTAL, 2932 — TELEPH. 4-5183
S. PAULO
REPRESENTANTE NO RIO:
RILEY & COMP.
EDIFICIO DA NOITE, SALA 1710
TEL. 23-0856

EMPREZA QUEIROZ 128 S Pedro..... 23-5037
Fabr Saccos de Papel Sta Cruz 54 Leandro Martins 24-5786

CAMINHA BARROS & C.
Os unicos que fabricam papeis parafinados, saccos de papel e fitilhos de toda qualidade
FABRICA:
—:o:—
RUA DA ALEGRIA, 134
TELEPHONE 28-2959

Fabr Saccos Rio Branco 33 Visc R Branco..... 22-2226
Herculano Cunha 33 Visc R Branco..... 22-2226
Industrial Paulista A 193A Visc Itauna..... 24-2437
Mortéo & C E saccos cellophane 12 Leandro Martins 23-4532

A INDUSTRIAL PAULISTA
Fabrica de Saccos de Papel
Papel para Embrulho — Folhinhas
F. LEAL
ESCRIPTORIO — RUA QUITANDA, 26 TEL. 22-4364
FABRICA — RUA VISC. ITAUNA, 193 TEL. 24-2437

Mosa A fabr 51 Sacc Cabral..... 24-3185
Queiroz & C Alvaro 26 D Manoel..... 23-0134

SAL

Centro de Commercio de Sal Fluminense Ltda 22 1º 1º Março 23-4043
Comp Salinas Perynas escr 12 1º 1º Março.... 23-2527
Comp Salinas Perynas dep 355 Gamboa..... 24-6770
Gonçalves & C Raymundo 116 Av Venezuela.... 24-2108
Magalhães Daniel 82 Sen Pompeu..... 24-2169
Miranda Lima & C 4 1º s 1 Mayrink Veiga.. 23-3544
Pereira Bastos & C Succ Pring Bastos & C dep 829 Av Rodr Alves 24-5787
Pereira Carneiro & C Ltda 96 Carlos Seidl.... 28-1121
Pereira Couto & C 100 Costa..... 24-5778

SAL DO CEARÁ
"PESCADOR DIAMANTINO JANDAIA"
O MAIS PURO E O MAIS ALVO
DEPOSITO PERMANENTE:
Avenida Venezuela, 116
TELEPHONE 24-2108

PRING TORRES & C LTDA escr 20 1º Março 23-2246
Pring Torres & C Ltda dep 351 Gamboa..... 24-5115
Ribeiro de Abreu & C escr 104 Rosario..... 23-1378
Ribeiro de Abreu & C moagem 357/61 Gamboa. 24-0141
Saboya & C J escr 23 2º S Pedro..... 23-4085
Sal Corôa Ltda 104 Pr S Christovão..... 28-8045

SAL MOSSORÓ
MARCAS:
"ZEBU'" especial para o gado.
"ELITE" e "POLO" para mesa e cosinha.
"REX" (purificado) para manteiga.
Neves & Lima, Ltda.
Av. Venezuela, 120 - 24-5003

Salineira Araribóia Ltda 88 1º s 8 7 Setembro 22-6664
Souza Mattos & C dep 327 Gamboa..... 24-1242
Souza Mattos & C armz e escr 13 Mercado.... 23-2525
Souza Mattos & C armz e escr 13 Mercado.... 23-3124
Usina Mossoró 108 Equador..... 24-6834

SALSICHARIAS

Azevedo Gabriel Lopes 429 S Luiz Gonzaga.... 28-4266
Azevedo Gabriel Lopes 8 Lg José Clemente..... 23-2296
Casa Eduardo 240 Arist Lobo..... 28-7295
Casa Hamburgo 48 Teixeira Mello..... 27-4769
Casa Hansa 49/51 Salv Corrêa..... 27-1562
Caxiás & C 59 Antunes Maciel..... 28-0410
Central 12 Sen Nabuco..... 48-4219
Gama & Irmão 18 Tuyuty..... 28-0903
Mattos & Souza fabr 5 Grã Pará..... 29-0557
Moraes J A 194 4 Novembro..... 29-6022
NOVO ARMAZEM MUNDIAL 86 Av Lauro Muller 28-4733
Oliveira Irmãos Ltda fabr 299/301 Pedro Alves 24-0225
Silva & C Ltda S 8 Eduardo Prado..... 28-7695
Teixeira Reis & C dep linguiça 174 Menna Barreto 26-4475
Ziekfuss Ernesto 577 Copacabana..... 27-3970

SALTOS DE MADEIRA

Cardoso Pinheiro & C escr e expedição 26 1º Bened Hyppolito 24-6620
Cardoso Pinheiro & C fabr 301 Julio Carmo... 22-1504
Fabr Pinheiro 33 Clemenceau..... 29-6285
Nunes & C I 53 1º Leandro Martins..... 24-4289

SANATORIOS

Botafogo 177 Alvaro Ramos..... 26-1400
Botafogo direct 177 Alvaro Ramos..... 26-3927

CASA DE SAUDE DA GAVEA
DOENÇAS NERVOSAS
ESTRADA DA GAVEA, 151
27-2875 e 27-5926

CASA DE SAÚDE S GERALDO
Rêde Particular 192 Marq Abrantes..... 26-0155
Privativo dos Medicos 192 Marq Abrantes.. 26-2306

Cura da Tuberculose
SANATORIO PALMYRA
(SANTOS DUMONT — EST. MINAS GERAES)
TODOS OS RECURSOS DA SCIENCIA, CONFORTO MODERNO, CURAS ADMIRAVEIS.
INFORMAÇÕES NO RIO DE JANEIRO, A
Rua Gen. Camara, 19, 7.º andar - sala 8
TELEPHONE 23-5362

Hugo Werneck 33/7 13º s 1314 Alvaro Alvim.. 22-7807
N S Apparecida 134 D Marianna..... 26-2973
Palmyra escr 19 7º s 4 e 8 Gen Camara..... 23-5362
Rio Comprido 254 Sta Alexandrina..... 28-4001
Rio Janeiro 156 Desemb Izidro..... 48-5429

S GERALDO
Rêde particular 192 Marq Abrantes..... 26-0155
Privativo dos Medicos 192 Marq Abrantes.. 26-2306
S Vicente 316 Marq S Vicente..... 27-4036
SANATORIO RIO DE JANEIRO
Telefone 48-5429
RUA DESEMBARGADOR ISIDRO, 156 (TIJUCA)

SANTEIROS

Agostini Tognarelli & Santi 83 Olga..... 29-6470
Casa Coração de Jesus 58 Uruguayana..... 22-0658
Casa N S do Carmo 76 Uruguayana..... 22-3323
Dias da Rocha & C 141 Ouvidor..... 22-0830
Irmãos Bernardini & Filhos 112 Av Londres... 29-6414
LUNETA DE OURO A 141 Ouvidor..... 22-0830
Luneta de Ouro A offic 31 Arcos..... 22-3211
Massa & Menezes 86 Senado..... 22-3334
Souza & C J P 76/86 Av R Branco..... 23-2221

SECCOS E MOLHADOS

(Vide Liquidos e Comestiveis)

SEDA

A Cidade de Lyon 55 Gonç Dias..... 22-1425
Andrade M R 104 2º s 202 Uruguayana..... 23-0195
Bacha Moysés N 777 B Mesquita..... 48-5393
Bicho da Seda Ao faz 13 Av Almte Barroso.... 22-8561
Cardia J 22 Ledo..... 22-3822

Casa Allemã R. OUVIDOR 158 TEL. 22-5106

Casa Bonimery 23 Leopoldo Froes..... 22-1402
Casa Branca 155 Ouvidor..... 22-6994
Casa Côrte Real 5 Leopoldo Froes..... 22-4776
CASA FLORIDA 55 Prç Floriano..... 22-5334
Casa Hasson 68 Gonç Dias..... 22-2483
Casa Jacques 10A Av Gomes Freire..... 22-2686
Casa Maia 6 Passagem..... 26-0630
Casa Mauricio 223 Alfandega..... 24-6309
Casa Neder 12 Luiz Camões..... 22-9110

SEDAMITAL Ltda.
S. PAULO
REPRES.: R. BEBIANNO COSTA
Alfandega, 200 - Tel. 24-6290

Casa Sady 148 Ouvidor..... 22-9640
Casa dos Tres Irmãos 160 Ouvidor..... 22-9444
Casa dos Tres Irmãos filial 19 Lg S Francisco 22-7467
Casa Waldemar 270 Alfandega..... 24-5278
Casas Brasileiras de Sedas 268 Alfandega..... 24-0496
Casas Brasileiras de Sedas 128 Ouvidor..... 22-7263
CASAS PERNAMBUCANAS escr e loja 118 Av Mar Floriano 24-2893
CASAS PERNAMBUCANAS filial 44 Lg S Francisco 22-1298
CASAS PERNAMBUCANAS filial 10/2 Prç Tiradentes 22-7323
CASAS PERNAMBUCANAS filial 118 Av Mar Floriano 24-2893
CASAS PERNAMBUCANAS filial 123/5 Ouvidor 22-7006
CASAS PERNAMBUCANAS filial 13 Carolina Meyer 29-3389
Chueke & C Salim 310 Alfandega..... 24-2275
Emmanuel & Hassid 10A Av Gomes Freire.... 22-2686
Esperança & C Salvador 127 Ouvidor..... 22-8743
Fabr Madson 144 Arist Lobo..... 28-9727
Fabr Sedas Brasileira 163 Ouvidor..... 22-1605
Fabr Velludo e Seda Suissa Brasileira 88 1º Gen Camara 24-3729
Fares Irmãos & C Ltda 87/91 8º s 12/4 Av R Branco 23-3873
FEIRA DE TECIDOS 20 Ramalho Ortigão..... 22-5672

J. CARDIA
FABRICAS DE SEDAS
RUA LEDO, 22
Tel. 22-3822

Gebara & Filhos Wadi 161 Ouvidor..... 22-5816
Geierman Saul 353 Alfandega..... 24-3376
Hakimé & C Elias 308 Alfandega..... 24-0239
Hallage & Henaise 204 Alfandega..... 24-3847
Himelstein Marcos 267 Alfandega..... 24-4178
Israel Menasche & C 57 Av Gomes Freire..... 22-5826
Maksoud Khalil H 99 Gratidão..... 48-0383
Mallas M 75 1º Gonç Dias..... 22-7458
Maluf & C Jorge 104 2º s 202 Uruguayana... 23-0195
MUSAFIR RICARDO 55 Av Gomes Freire..... 22-1515
Nader Aziz fabr 2720 Av Suburbana..... 29-3562
Nader & C Aziz 2720 Av Suburbana..... 29-2777
Pedro A 306 1º Alfandega..... 24-4244
Raphael Israel & C 5 1º s 4 Alcindo Guanabara 22-6582
S A Industrias Artefatos de Seda 137 11º s 1102/5 Av R Branco 23-4157
SAIAS 137 11º s 1102/5 Av R Branco... 23-4157
Saddy Irmãos 148 Ouvidor..... 22-9640
Sarno C 276 1º Alfandega..... 24-2267
Socied Anonyma Fabrica Victoria Regia 134 Aristides Lobo 22-1260

Socied Nacional de Sedas Ltd 99 7 Setembro.. 22-1754
Tecelagem Franceza de Sedas varejo 79/81 Prç Tiradentes 22-5628
Tecelagem Moderna Ltda 39 Gonç Dias..... 22-1252
Tecelagem Sta Margarida 137 1º Alfandega.... 24-6185
Tecelagem de Seda Paulista 140 Ouvidor..... 22-4281
WERNER & C H B escr 100/2 Alfandega.... 23-3744
WERNER & C H B armz 100/2 Alfandega... 23-4114
Zarzur & Chaddoud 189 Alfandega..... 24-2357

SEDA ARTIFICIAL

Alliança Commercial de Anilinas Ltda.
Rio de Janeiro - São Paulo - Porto Alegre - Recife - Bahia
RIO DE JANEIRO
Rua D. Gerardo 42 - Caixa Postal, 650 - Tel. 23-1620

Casa Allemã — OUVIDOR 150 — TEL. 22-5106

SEGEIROS

Almeida & Ferreira A 55 Antunes Maciel..... 28-2060
Alves José 120 Invalidos..... 22-8274
Coutinho David Gomes 376 Riachuelo..... 22-8355
Ferreira & Coelho 35 Vieira Fazenda..... 23-0731

FABRICA de CARROCERIAS
ESPECIALIDADE EM OMNIBUS, AMBULANCIAS E CONGENERES
Grangé & Contarini
RUA FIGUEIRA DE MELLO, 238-A - Tel. 28-7054

Ferreira & Pinheiro 69 Cajueiros..... 24-5911
Figueiredo José 306 Gen Canabarro..... 28-8133
Grangé & Contarini 238A Fig Mello..... 28-7054
José Corrêa Lopes 179/85 Anna Nery..... 28-2771

OFFICINA DE SEGEIRO
MANOEL VIEIRA
SUCCES. DE BAETA & VIEIRA
Especialistas em carrosseries e auto-omnibus de luxo e autos de carga
Rua Senador Euzebio, 412 (fundos). Tel. 24-4022

Manoel Rosa Christina 367 S Christovão..... 28-1679
Moura & C F J 165 Humaytá..... 26-2410
Officina Luso Brasileira 27B Grão Pará..... 29-2252
Oliveira Baptista & C 157 Mariz Barros..... 28-4089

OFFICINA RODRIGUES
José Figueiredo
EXECUTA-SE QUALQUER TRABALHO EM CARROCERIAS.
Especialidade em Autos de carga, Transportes de Leite, AUTO OMNIBUS, Carrocinhas para Padarias, Leiterias, etc.
GENERAL CANABARRO, 306
FONE **28-8133**

Pinto Alberto offic 175 Sto Christo..... 24-2394
Rodrigues & Filhos D 333 B Bom Retiro..... 29-1817
Vieira Manoel 412 Sen Euzebio..... 24-4022

SEGUROS

A Suissa Soc Anon Seg Geraes 56 3º Gen Camara 23-0653
ALLIANÇA DA BAHIA
Escriptorio 66/8 1º Ouvidor..... 23-2924
Gerencia 66/8 1º Ouvidor..... 23-3345
Alliança da Bahia Capitalização S A direcç e contab 66/8 1º Ouvidor 23-5335
Alliança da Bahia Capitalização S A producção 66/8 1º Ouvidor 23-3179

MOVEIS LAMAS
(INTERESSAM AOS ECONOMICOS)
PARA RESIDENCIAS E ESCRIPTORIOS

ALLIANCE ASSURANCE CO LTD 37 1º Av R Branco 23-5988
Americana de Seguros 153 1º Quitanda..... 23-3317
Argos Fluminense 7 Alfandega..... 23-4954

Assicurazioni Generali di Trieste e Venezia
COMPANHIA ITALIANA DE SEGUROS, FUNDADA EM 1831
Fundos de garantia mais de 1.638.000:000$000
SEGUROS DE: **VIDA** - ACCIDENTES PESSOAES - INCENDIO - MARITIMOS - ROUBO E RESPONSABILIDADE CIVIL
RIO DE JANEIRO:
AV. RIO BRANCO, 114 — 1.º, 2.º e 3.º and.
TEL.: 22-5190 e 22-5199

ASSICURAZIONI GENERALI DI TRIESTE E VENEZIA 114 1º/3º Av R Branco..... 22-5190
Atlantica Comp Nacional de Seguros 24 1º Candelaria 23-5824

THE MOTOR UNION INSURANCE COMPANY LIMITED

SEGURO DE AUTOMOVEIS

Tel. **22-1870**

Para soccorro fóra das horas de expediente (9 ás 17) chamar:

Officina	Endereço	Tel.
Rio de Janeiro		
Anglo-Americana (Geral)	R. Evaristo da Veiga, 99 ...	22-6975
Ita .....(do)	R. Marquez de Abrantes, 102	25-3277
Metropole .....(do)	R. São Clemente, 81.....	26-1787
Sant'Anna .....(do)	R. Santa Luzia, 186.....	22-0913
Tunnel Novo .....(do)	R. Salvador Corrêa, 134....	27-2923
Auto Sta. Luzia Ltda. (Ford)	R. Santa Luzia, 202.....	22-2080
Wilson, King & Co. Ltd. (do)	R. Bento Lisbôa, 106.....	25-4191
Petropolis - Brandão....	Av. 15 de Novembro, 848..	3847

Atlantica Comp Nacional de Seguros 24 1º Candelaria 23-2815
ATLAS ASSURANCE CO LTD 93 Visc Inhauma 23-3543
Board of Underwrites 111 1º Av R Branco..... 23-1785
Brasil Comp de Seguros Geraes Succursal do Rio de Janeiro escr 111 2º s 201/2 Av R Branco 23-2510

Companhia GARANTIA INDUSTRIAL PAULISTA
Seguros contra Accidentes de Trabalho
RUA RODRIGO SILVA, 6-3.º and. (esq. S. José)
Telephone 22-1033 — **RIO DE JANEIRO**

Brazilian Warrant Agency & Finance Co Ltd 9 3º s 374 Av R Branco 23-3612
Caledoniart Insurance Company 101 2º Rosario.. 23-5182
Casa Nicolson S A 45 Th Ottoni..... 23-2615

CASA VERDE MOVEIS ARTISTICOS
88, RUA SEN. EUZEBIO, 88 - 24-4079

COMMERCIAL UNION 71 1º S Pedro..... 24-2207
COMMERCIAL UNION 71 1º S Pedro..... 23-1855
Compagnie d'Assurances Générales 111 2º s 203 Av R Branco 23-2678
Comp Adriatica de Seguros 85 Uruguayana..... 23-1670
COMP ALLIANÇA DA BAHIA
Escriptorio 66/8 1º Ouvidor..... 23-2924
Gerencia 66/8 1º Ouvidor..... 23-3345
Comp Garantia Ind Paulista seguros contra accidentes no trabalho 6 3º Rodrigo Silva.. 22-1033
Comp Internacional de Capitalização escr 59 Buenos Aires 23-1990
Comp Internacional de Capitalização sala dos inspectores 75 1º Ouvidor..... 23-0559
Comp Internacional Seguros 42/8 5º Alfandega.. 23-1835
COMP ITALO BRASILEIRA DE SEGUROS GERAES
Superintendencia 91 3º Av R Branco..... 23-4487
Expediente 91 3º Av R Branco..... 23-5316
COMP PAULISTA DE SEGUROS 117 1º s 101/3 Av R Branco 23-4228
Comp Previdente 49 2º 1º Março..... 24-1561
COMP SEGURANÇA INDUSTRIAL 137 4º s 406 Av R Branco 23-1840
Comp Segurança Industrial direct 137 4º s 412 Av R Branco 23-4275
Comp Segurança Industrial ambulatorio 12 Prç Vieira Souto 22-8688
COMP SEG AACHEN & MUNICH 5 4º Alfandega 23-4925
COMP SEG ALBINGIA 5 4º Alfandega..... 23-4925

COMP SEG ALLIANÇA DA BAHIA
Escriptorio 66/8 1º Ouvidor..... 23-2924
Gerencia 66/8 1º Ouvidor..... 23-3345

Cia. Ingleza de Seguros LEGAL & GENERAL
AV. RIO BRANCO, 137-11.º
Tel. 23-5032

Comp Seguros da Bahia escr 51 1º 1º Março.. 23-3518
Comp Seguros Caledonian 101 2º Rosario..... 23-5182
Comp Seguros Confiança escr 49 Alfandega.... 23-3965
Comp Seguros Confiança 49 Alfandega..... 23-3565
Comp Seguros Guanabara direct 61 1º Buenos Aires 23-3111
Comp Seguros Guanabara exped 61 1º Buenos Aires 23-3112
Comp Seguros Guardian 9 3º s 374 Av R Branco 23-3612
Comp Seguros Indemnisadora 71 1º Gen Camara 23-3100
Comp Seguros Indemnisadora 71 1º Gen Camara 23-3135
Comp Seguros Integridade 100 1º Rosario..... 23-3614
Comp Seg Mutuo Contra Fogo 49 Carmo..... 23-1049
COMP SEG NATIONAL 5 4º Alfandega..... 23-4925
Comp Seg Nictheroy 54 1º Ouvidor..... 23-1242
Comp Seguros Northern 79/81 Av R Branco... 23-5947

Cias. Inglezas de Seguros
LONDON & LANCASHIRE
e
LONDON ASSURANCE
Rua da Alfandega n.º 81-A
4.º andar
Telephone 23-4774

Comp Seguros Novo Mundo 65 Carmo..... 23-5911
Comp Seg Phenix Sul Americana 42/8 6º Alfandega 23-4515
Comp Seguros Previdente directoria 49 3º 1º Março 23-3810
Comp Seguros Sul America Terrestres Maritimos e Accidentes 41 2º Alfandega..... 23-2107
Comp Seguros Sul America Terrestres Maritimos e Accidentes ambulatorio 226B Av Mem Sá 22-9645

Comp Seguros Sul America Terrestres Maritimos e Accidentes ambulatorio
204 1º Av Venezuela 24-3240
Comp Seguros Vitoria 17 1º Buenos Aires..... 23-4397
Comp Seguros Vitoria 17 1º Buenos Aires..... 23-4398
Continental Comp Seg escr
93/7 3º Av R Branco 23-3610
Continental Comp Seg direct
93/7 3º Av R Branco 23-3611

The Liverpool & London & Globe Insurance Co. Ltd.
Rua Benedictinos, 17
3.º andar
Teleph. 24-3885
CAIXA POSTAL N.º 572

Cruz J Gomes dr escr
117 1º s 101/3 Av R Branco 23-4228
Cunningham & Zander 111 1º Av R Branco.... 23-1785
EQUITATIVA E U DO BRASIL A
Rêde particular 125 12º Av R Branco.... 23-5890
Dr Raul Fernandes Presidente
125 8º Av R Branco 23-5940
Alberto Teixeira Boa Vista Director
125 8º Av R Branco 23-5940
Dr Fabio Sodré Director Medico
125 9º Av R Branco 23-5948
Dr Egas Mendonça Director do Departamento de Agencias 125 4º Av R Branco 23-1372
Fire Insurance Ass of R Janeiro
17 3º Benedictinos 24-6235

Companhia de Seguros Royal Insurance Company, Ltd
— Rua Benedictinos, 17 —
3.º andar (elevador)
Teleph. 24-6165 - CAIXA POSTAL 775

Foster Vidal & C 111 2º s 203 Av R Branco.. 23-2678
Frisbee & Freire Ltd 34 Th Ottoni..... 23-2513
Garantia 83 1º 1º Março..... 23-5353
GREAT AMERICAN INS CO
Representante Geral 111 1º Av R Branco.. 23-1785
Agentes Comp Expresso Federal
87 Av R Branco 23-2000
Hansen & C Alfredo 5 4º Alfandega..... 23-4925
HOME INS CO OF NEW YORK THE Gerencia
111 1º Av R Branco 23-1785

SEGUREM NA **CIA. VAREGISTAS**
FUNDADA EM 1887, CAPITAL REALISADO E RESERVAS,
RS. 7.000:000$000
RUA 1.º DE MARÇO, 39
(EDIFICIO PROPRIO)
TEL. Terr. e Mar..... 23-4362
Acc. Pessoaes .. 23-2512
Reseguros 23-2652
Directoria 23-2512

Integridade 100 1º Rosario..... 23-3613
L'Union 69/77 2º s 8 Av R Branco..... 23-3033
La Foncière 12 2º Av R Branco..... 23-5772
Legal & General Assurance Society Ltd The
137 11º s 1107/8 Av R Branco 23-5032
Lisbôa Adolpho escr 12 2º Av R Branco..... 23-5772
LIVERPOOL AND LONDON AND GLOBE INSURANCE CO LTD 17 3º s 35 Benedictinos 24-3885
Lloyd Atlantico S A ger 69 1º Gen Camara.... 23-3128
Lloyd Atlantico S A 69 1º Gen Camara..... 23-0088
Lloyd Sul Americano Comp Seg Maritimos e Terrestres e Lloyd Industrial Sul Americano Comp Seg Contra Accidentes
20 2º Av R Branco 23-1614
LONDON ASSURANCE 81A 4º Alfandega..... 23-4774
LONDON & LANCASHIRE 81A 4º Alfandega.. 23-4774

SEGUREM NA
CIA. NICTHEROY
CAPITAL 1.500:000$000
Realisado e Reservas 1.246:000$000
Apolices propriedades, dinheiro 1.273:000$000
Rua do Ouvidor, 54 - 1.º and.
Telephone 23-1242

Lowndes Vivian 81A 4º Alfandega..... 23-4774
Marques Chrysantho T 19 10º s 10 Gen Camara 23-3727
Metropole Comp Nacional de Seguros Gerais
33/7 8º Alvaro Alvim 22-7760
Morado David 9 3º s 331 Av R Branco..... 23-2395
Motor Union Insurance Co Ltd
151 Av Nilo Peçanha 22-1870
Nicolson S A 45 Th Ottoni..... 23-2613
North British & Mercantile 45 Th Ottoni..... 23-2615
Northern Assurance Co Ltd 79/81 Av R Branco 23-5947
Norton Megaw & C Ltd 6 Mayrink Veiga..... 23-2216
Nunes Luiz José escr 69/77 2º s 8 Av R Branco 23-3033
PEARL ASSURANCE COMPANY LTD
34 Th Ottoni 23-2513
Phoenix Assurance Co of London seguros
145 Quitanda 23-1955

ALLIANCE ASSURANCE COMPANY, LIMITED
Cia. Ingleza de Seguros
RESERVAS EXCEDEM
£ 30.000.000
FOGO
MARITIMOS
FERROVIARIOS
ACCIDENTES DE AUTOMOVEIS
Agentes Geraes:
Wilson, Sons & Co., Ltd.
AV. RIO BRANCO, 37
Tel. 23-5988
Caixa Postal 751

Previdencia 49 1º 1º Março..... 23-3600
PRUDENCIA CAPITALIZAÇÃO COMPANHIA NAC PARA FAVORECER A ECONOMIA
71 1º 1º Março 23-3922
Ribeiro Silvino 2 Marc Sapucahy..... 24-4663
Roxo Sobrinho Mario 28 3º s 2 Mayrink Veiga 23-3862
ROYAL EXCHANGE ASSURANCE CORPORATION
143 Quitanda 23-2101
ROYAL INSURANCE CO LTD
17 3º s 32/33 Benedictinos 24-6165
S A Vigia 151 3º s 310 Av Nilo Peçanha..... 22-2321
Sagres Comp Seguros escr 116 1º Rosario..... 23-5712
Sagres Comp Seguros gerencia 116 1º Rosario.. 23-5713
SÃO PAULO A COMP NAC SEGUROS VIDA
Gerencia 131 1º Av R Branco..... 23-5342
Contabilidade 131 1º Av R Branco..... 23-0432
Secção Medica 131 1º Av R Branco..... 23-0859
Agencias 131 1º Av R Branco..... 23-0432

COMPANHIA DE SEGUROS MARITIMOS E TERRESTRES
União dos Proprietarios
Deposito no Thesouro 200:000$000
CAPITAL: 1.500:000$000
Paga em dinheiro A' VISTA, SEM DESCONTO, todos os sinistros.
TELEPHONE **23-3113**
87, Rua da Quitanda, 87

Suissa A Soc Anon Seg Geraes
56 3º Gen Camara 23-0653
Sul America Capitalização Agencia nº 1
129 1º s 2 Av R Branco 23-1446
Sul America Capitalização S A 37 Buenos Aires 23-2040
Sul America Comp Nacional Seguros Vida
Agencia Metropolitana agentes
157/9 1º Av R Branco 23-0250
Sul America Comp Nacional Seguros Vida
84/6 Quitanda 23-1630

Companhia de Seguros INTEGRIDADE
CAPITAL E RESERVAS: **1.640:000$000**
100, Rua do Rosario, 100
SOBRADO
Telephones Ns. { Directoria 23-3614 / Expediente 23-3613

Sul America Comp Nacional Seguros Vida
Agencia Metropolitana Instructores
157/9 1º Av R Branco 22-1432

Sul America Comp Nacional Seguros Vida
Organização Monroe
157/9 1º Av R Branco 22-6267
Sul America Comp Nacional Seguros Vida
secç typogr 17 Prç Republica 22-9023
Sun Insurance Office Ltda 67 S Pedro..... 23-1689
União dos Proprietarios 87 Quitanda..... 23-3113
VAREGISTAS direct 39 1º Março..... 23-2512
VAREGISTAS terr mar 39 1º Março..... 23-4362
VAREGISTAS reseguros 39 1º 1º Março..... 23-2652
VAREGISTAS accid pessoaes 39 1º Março.... 23-2512
Vigia S A 151 3º s 310 Av Nilo Peçanha.... 22-2321
White Martins S A 67 S Pedro..... 23-1680
Wille & C Ltda Theodor 79/81 Av R Branco.. 23-5947
Wilson Jeans & C 93 Vise Inhauma..... 23-3543
Wilson Sons & Co Ltd 37 1º Av R Branco.... 23-5988
World Auxiliary Insurance Corp Ltd
6 Mayrink Veiga 23-2216
YORKSHIRE INSURANCE CO LTD
66 Gen Camara 23-1935
Yorkshire Insurance Co Ltd 66 Gen Camara.... 23-1934
YORKSHIRE

Cia. Ingleza de Seguros
Gen. Camara, 66 - 23-1934/5
ACCIDENTES A' NOITE, DOMINGOS E FERIADOS:
RUA SANTA LUZIA, 184/6 — 22-0913

SELLOS PARA COLLECÇÃO

Casa Gomes 53 7 Setembro..... 23-2333
Coda Nino Aldo 50 Carmo..... 23-5253
Leite J S 5 Quitanda..... 22-9064
Santos Leitão & C 12 Republ Perú..... 23-3696

SERRAGEM PARA COSINHA

(Deposito)
Loureiro & C C 249A Alegria..... 28-0163

SERRARIAS

A Bento de Mello 12 Lobo Junior..... 29-6413
Almeida Dias & C 37 Bened Ottoni..... 28-1678
Barros & C Ltda J F 22 Lg Campinho..... 29-8352
Bastos & C Francisco 226 2 Maio..... 29-4033
Canio Andrade & C 194 Fonseca Telles..... 28-2187
CARPINTARIA DA S A SERRARIA MOSS
Escriptorios e Officinas
Vendas de Madeiras atacado e varejo
148 B S Felix 24-2140
Casa Domingos Joaquim da Silva S A escr central
48 S Pedro 23-0479
Casa Domingos Joaquim da Silva S A serr e armzs
12 Pr S Christovão 28-0025
Casa Domingos Joaquim da Silva S A repartições e caixa 48 S Pedro..... 23-0661
Central Suburbana 30 Padre Nobrega..... 29-3043
Comp Commercio e Construcções S A
140/42 Th Ottoni 23-2141
Comp Industr de Madeiras da Barra de S Matheus
43 B Itapagipe 28-4641
Comp Madeiras Nacionaes escr 17 4º 1º Março 23-4908

MADEIRAS, MATERIAES DE CONSTRUCÇÃO ETC.
Antonio Castro & Co.
Escriptorio, Serraria e Deposito
R. S. Luiz Gonzaga, 627/631 - São Christovão
TEL. 28-1200

Comp Materiaes Nacionaes Rio Doce
196 Sta Luzia 22-3414
Corrêa da Costa & C 60/8 S Christovão..... 22-3171
Dias & Irmãos 67 José Clemente..... 28-2987
Donato Arthur 47 B Itapagipe..... 28-3844
Donato & C Arthur 43 B Itapagipe..... 28-4641
Fernandes Gonzalez & C 81 Frco Eugenio..... 28-5469
Florinda 59 Camerino..... 24-1939
Guanabara S A escr 23 Monc Filho..... 24-4174
Iris 5 Alvaro Miranda..... 29-0229
Jacaré 226 2 Maio..... 24-4033
Machado Bastos & C 44 Miguel Frias..... 22-2843
Machado Bastos & C 41 1º Pr S Christovão... 28-0168
Madeiras em Toros 11 Gen Argollo..... 28-4222
Maracanã 657 Av Maracanã..... 28-5578
Moderna 2 Miguel Rangel..... 29-8063
MOSS ARTHUR TARGINI escr 148 B S Felix 24-2140
MOSS S A SERRARIA
Escriptorios e Officinas de Carpintaria
Vendas de Madeiras atacado e varejo
148 B S Felix 24-2140

SERRARIA DE MADEIRAS EM TÓROS
Rua General Argollo n.º 11 - C. de S. Christovão
Telephone 28-4222
Acceita madeiras em tóros de 9,00 x 1,20 para serrar em Engenho Horizontal:
Maximo de rendimento **Serragem uniforma.**
LUIZ SERRACHIOLI

N S da Conceição 419 Estr Nova Pavuna..... 29-3530
Nascimento & C Gabriel escr 200 1º Sen Euzebio 24-1474
Nascimento & C Gabriel escr 200 Sen Euzebio.. 24-4543
Oliveira Leite Luiz 147 Cand Benicio..... 29-8289
Passos & C F escr 196 Sta Luzia..... 22-0834
Passos & C F serraria 172/96 Pr S Christovão 28-0099
Povo 2604 Av Suburbana..... 29-4843
Pozzato & C 112 Alpha..... 24-5334
Rey Paulo 172 Pr S Christovão..... 28-3099
SANTA LUCIA 2367 Av Suburbana..... 29-2331
Santos Oliveira & C A 367 S Christovão..... 28-5359
SERRARIA MARANGA 147 Candido Benicio... 29-8289
SERRARIA MOSS S A
Escriptorios e Officinas de Carpintaria
Vendas de Madeiras atacado e varejo
148 B S Felix 24-2140
Serralheria Civil 690 B Mesquita..... 45-0296

Silva Frederico 133 Costa..... 24-3940
Silva Simões Henrique 92/4 Marq Sapucahy.... 24-2820

SERRARIA MARANGA'
MADEIRAS E MATERIAES DE CONSTRUCÇÃO
Luiz de Oliveira Leite
RUA CANDIDO BENICIO, 147
TELEPHONE 29-8289 — CASCADURA

Veiga & C 178 Sacc Cabral..... 24-1072
Veiga & C 178 Sacc Sabral..... 24-1070
Velloso & C J 102 Bened Ottoni..... 28-2285

SERZIDORES

Serzideiras As 46 1º Carioca..... 22-4114

SERZIDEIRA PARISIENSE
LARGO DE S. FRANCISCO, 14 - 1.º - S. 3
TEL. 22-0845

SERZIDOR INVISIVEL
SIRZE E TECE
Toda obra, Tapetes, Sedas, Brins, e vira a roupa pelo avesso
ATTENDE A CHAMADAS
R. DOS ANDRADAS, 44
Telephone 23-4194

Serzidor Invisivel 44 1º Andradas..... 23-4194
Serzidor Invizivel 162 3º Ouvidor..... 22-4684

SIRQUEIROS

Adrião Antonio 22 Av Mar Floriano..... 23-2284
Azevedo Alves Rodrigues & C Ltda 52 Carmo... 23-2282
Casa Patria 137 1º Março..... 23-1591
FERREIRA PASSARELLO & C LTDA escr e armz 15 Tv Ouvidor..... 23-3234
Galeano & C Roque 46 Prç Republica..... 22-1739
Moraes Alves & C 116 Av Passos..... 24-5853
Soares Leite & C H 235D Av Mar Floriano.... 24-5504
Trindade & Nelson 337/9 Gen Camara..... 24-1723
Trindade & Nelson 18 Leopoldina Rastos..... 29-1958

SOALHOS DE MAGNESITE

COMP. AUX. VIAÇÃO E OBRAS
Pavimentação XILOLITE
Frei Caneca, 399 -- 22-5020

SOCIEDADES BENEFICENTES

(Vide Beneficencias)

SODA CAUSTICA

(Vide Preparados Chimicos)

SOLDA ELECTRICA

SOLDA ELECTRICA
Solda Electrica "ARCOS"
COMPANHIA FORNECEDORA DE MATERIAIS
Rua Frei Caneca ns. 35 a 39
PHONES 22 - 4424 / 4135

COMP FORNECEDORA MATERIAES
35/9 Frei Caneca { 22-4424 / 22-4135 / 22-7740
Silva Diogo da Costa offic 73 Miguel Frias... 22-7858

SOLDAS

Geiger Mario 23 20 Abril..... 22-8822
Lucchz José 71 2 Dezembro..... 25-1691

SORVETERIAS

Amaro & C Ltda 607/9 Copacabana..... 27-2445
Americana 99 Quitanda..... 23-3724
Americana 17 Prç Floriano..... 22-1495
Americana 606 Copacabana..... 27-4318
Augusto & Barboza 61 Ypiranga..... 25-4552

CONFEITARIA E SORVETERIA
BRASILEIRA
LEVI A. RODRIGUES
PRAÇA FLORIANO N.º 23 — TEL. 22-2663
CINELANDIA — End. Tel.: BRASILEIRA
RIO DE JANEIRO — BRASIL

Elide 73 Carioca..... 22-1100
Elide 127 Av Mar Floriano..... 24-2443
Elide 293 Cattete..... 25-4769
Fisky Sorvetes escr 248 Mattoso..... 28-0325
Fisky Sorvetes 248 Mattoso..... 28-5714
Hatab Nicolau 164C Maxwell..... 48-5272
Irmãos Vianna & C 248 Mattoso..... 28-5714
Leiteria e Sorveteria Ouvidor 89 Ouvidor..... 23-5422
Neval Sorveteria 210 Siqueira Campos..... 27-4057
Neval Sorveteria 50 Prç Duque Caxias..... 25-4676
Neves Turibio 306 Senado..... 22-6056
Normandia A 19 Alvaro Alvim..... 22-8905
Opera Leitaria 2A Pedro I..... 22-8893
Parisiense A 1B Bethencourt Silva..... 22-8319
Polar 131A Av Mem Sá..... 22-6240
Rio Londres 61 Ypiranga..... 25-4552
Rodrigues Levi Alves 23 Prç Floriano..... 22-2663
Rozi 365 Marq Sapucahy..... 22-6437

SPORT

Academia de Jiu-Jitsu Gracie 117 Marq Abrantes 25-2538
America Foot Ball Club 118 Campos Salles.... 28-3565
Andarahy A Club 222 B S Francisco..... 48-3087
Associação Chronistas Desportivos 21 2º Chile.. 22-2510
Automovel Club do Brasil 90 1º Passeio..... 22-0457
Casa Spander 29 Ourives..... 23-5403

CASA VERDE MOVEIS ARTISTICOS
88, RUA SEN. EUZEBIO, 88 - 24-4079

Centro Chronistas Sportivos 61 1º S José..... 22-7172
Club Natação e Regatas 216 Sta Luzia..... 22-6172
Club Regatas Vasco da Gama 248 Sta Luzia... 22-8987
Confederação Brasileira Desportos 209 5º 7 Setembro 22-3394
Copacabana Sport Club 20 Ayres Saldanha.... 27-5044
Cruz R 103 1º s 1 Av R Branco..... 23-1055
Deutscher Turn und Sportverein 88 Aquidaban.. 29-0817
Diversões Hockey Girls Ltda 63 Visc R Branco.. 22-3201
Empr Brasileira de Diversões 51 Visc R Branco 22-3662
Empr Brasileira de Diversões 51 Visc R Branco 22-1072
Equitação Av Barth Gusmão..... 28-1517
Federação Brasileira de Foot Ball 137 5º s 511/12 Av R Branco 23-4591
Federação de Tennis do Rio de Janeiro 88 2º S Pedro 23-0396
Fluminense Foot Ball Club secret 41 Alvaro Chaves 25-3043
Fluminense Foot Ball Club depart technico 41 Alvaro Chaves 25-2022
Fluminense Foot Ball Club port 41 Alvaro Chaves 25-2021
Fluminense Foot Ball Club thes 41 Alvaro Chaves 25-1614
Fluminense Yacht Club Av Pasteur..... 26-0847
Fluminense Yacht Club secr 135/7 8º s 814 Av R Branco 23-3466
Fluminense Yacht Club bar Av Pasteur..... 26-1445
Grajahú Tennis Club 83 Av Eng Richard..... 48-0017
Internacional de Regatas 224 Sta Luzia..... 22-1174
Jockey Club Brasileiro 193/97 Av R Branco.... 22-7640
Jockey Club Brasileiro hall 1º pavimento 193/97 1º Av R Branco 22-0718
Jockey Club Brasileiro varanda 1º pavimento 193/97 1º Av R Branco 22-0863
Jockey Club Brasileiro cabine 1º pavimento 193/97 1º Av R Branco 22-3635
Jockey Club Brasileiro almoxarifado 193/97 Av R Branco 22-5987
Jockey Club Brasileiro Hipp Brasileiro Prç Santos Dumont 27-0030
Jockey Club Brasileiro Hipp Brasileiro sala dos chronistas Prç Santos Dumont..... 27-4370
Jockey Club Brasileiro Hipp Brasileiro inspectoria 971 Jard Botanico 27-4122
Jockey Club Brasileiro Hipp Brasileiro Hipp do Itamaraty Res Feitor Derby Club..... 28-0710
Jockey Club Brasileiro salão bilhares 193/7 Av R Branco 22-2486
Liga Carioca de Basketball 137 5º s 507/8 Av R Branco 23-3493
Liga Carioca de Remo e de Natação 66 1º S José 22-3752
Liga Metropolitana Desportos Terrestres 145 2º 7 Setembro 22-3834

MESTRE E BLATGÉ S. A. B. Ests.
MOTOCYCLETAS HARLEY - DAVIDSON
BICYCLETAS SPLENDID COVENTRY
RUA DO PASSEIO, 48/56. — 22-7720

Napoli & C Jovani 53 Visc R Branco..... 22-8652
Paysandú Athletico Club 143 Siqueira Campos.. 27-4505
Pernambuco Hardy Ltda 45 Republ Perú..... 22-7981
Regatas Boqueirão do Passeio 220 Sta Luzia.... 22-6331
Regatas Botafogo Pr Botafogo..... 26-1035
Regatas Botafogo 67 Salv Corrêa..... 27-3500
Regatas Guanabara Pr Botafogo..... 26-1322
Regatas Vasco da Gama 248 1º Sta Luzia..... 22-0323
Regatas Vasco da Gama Abilio..... 28-5059
Rio de Janeiro Athletico Association 26 Gustavo Sampaio 27-0610
Rio Moto 121 S Freo Xavier..... 28-2934
S Christovão 137 Prç Mar Deodoro..... 28-0987
S Christovão Athletico 200 Fig Mello..... 28-2733
Sport Club Brasil 310 Av Pasteur..... 26-2864
Sport Club Germania 365 Dias Ferreira..... 27-6301
Sport Club Tiro Ao Voo stand Morro Sto Antonio 22-9624
Sub Liga Carioca de Foot Ball 137 5º s 510 Av R Branco 23-2689
Tijuca Tennis Club 451 C Bomfim..... { 48-0599 / 48-0590
Tiro de Guerra nº 5 99A Joaq Silva..... 22-5545
Villa Isabel Football Club 274 Av 28 Setembro 48-0807

TABELLIONATOS E CARTORIOS

ALVARO CUNHA 138 Rosario..... 23-5130
Aranha Adalberto Registr Tit e Docum 3º officio 58 Buenos Aires 23-3050
Burle Figueiredo Alberto reg imm 7º off 137 6º s 614 Av R Branco 23-5210
Cardoso de Oliveira Arthur tabellião 40 Buenos Aires 23-5218
Cartorio Maritimo 70 1º Quitanda..... 23-3064
Cartorio 1º Officio Protestos de Letras 39 1º S Pedro 23-2529
Cartorio 2º Officio Protestos de Letras 48 1º Ouvidor 23-2517
Cartorio 3º Officio Protestos de Letras 26 1º Gen Camara 23-1476
Cavalcanti Filho Luiz 39 Ourives..... 23-3909
Cunha Vasconcellos Hermes cartorio 4º D Manoel 23-1277
Helenio de Miranda Moura 49 1º Carmo..... 23-1245
LUZ HEITOR 39 Ourives..... 23-3909

TALHERES RADIO
OS PREFERIDOS EM TODO O BRASIL
FABRICANTES
Santos Azevedo & Cia. Ltda.
SÃO PAULO
Representantes:
Srs. Ohana & Cia.
Rua dos Ourives n.º 129 - 1.º
Teleph. 24-0822
RIO DE JANEIRO

Machado José Oliveira D Manoel..... 23-1215
Milanez Fernando Azevedo 47 Buenos Aires..... 23-2533
MOREIRA LINO 134 Rosario..... 23-5131
Müller Eugenio Luiz 116 Rosario..... 23-5623
Nascimento Nicanor 2º D Manoel..... 23-3464
Oliveira Botelho 78 1º Rosario..... 23-4665
Queiroz Mario 148 Rosario..... 23-5219
5º Officio de Distribuidor 5º D Manoel..... 23-1126
Rache José D 156 Rosario..... 23-2632
Regist Geral de Immoveis 1º off R Maciel 60 1º Carmo 23-4116
Regist Geral de Immoveis Cartorio 6º Off 49 1º Carmo 23-1245
Regist de Immoveis 5º Off 81A 2º Alfandega... 23-2435
Regist Tit e Docum 2º Off Cart Dr Olympio Vianna 150 Rosario..... 23-0558
Regist Tit e Docum 3º Off Adalberto Aranha 58 Buenos Aires 23-3050
REGIST TIT E DOCUM CARTORIO TEFFE' 84 Rosario 23-1200

TALHERES, BAIXELAS, E DEMAIS ARTIGOS FINOS E DE LUXO PARA SERVIÇO DE MEZA, BARS, HOTEIS, CONFEITARIAS, etc.
— PROCURE NAS CASAS DE 1.ª ORDEM —
EXIJA A MARCA
Fracalanza
Metallurgica Fracalanza S/A
RUA BRESSER, 71 e 73 — S. PAULO
Representante no Rio de Janeiro:
HENRIQUE FRACALANZA
RUA URUGUAYANA, 104 - 5.º - s. 508
Tel. 23-1299

Roquette 115 Rosario..... 23-5529
Sá Raul 83 Rosario..... 23-2534
7º Distribuidor Protestos Letras 115 1º Rosario 23-5530
Tabellião Alvaro A Silva 64 Carmo..... 23-3427
Tabellião Fonseca Hermes D 145 Rosario..... 23-5217
Tabellião Lino Fonseca 457 Nerval Gouvêa..... 29-8324
Tabellião Machado 103 Rosario..... 23-5621
Tabellião Penafiel 76 Rosario..... 23-0365
Tabellião Victor Ribeiro de Faria 78 Rosario... 23-5663
Tavora Belisario 24 Buenos Aires..... 23-3001
Teixeira Alvaro 100 Rosario..... 23-5528
Werneck Fausto 64 Carmo..... 23-3427

TALHERES
Wolffmetal Ltda., São Paulo
300, RUA HYPPODROMO - Cxa. Postal 2700
SO' POR ATACADO
Superioridade absoluta em qualidade e sortimento
Agencia no Rio: AV. RIO BRANCO, 69-77, 5.º and.
Tel. 23-5085

TAMANCARIAS

Antonio Viriato 423A S Christovão..... 28-4866
Fabr America 37 Lapa..... 22-3227
Fabr Tamancos Municipal 16 Camerino..... 24-2671
Fabr Tamancos Penafiel 108 Mach Coelho..... 22-7178
FABRICA DE TAMANCOS PENAFIEL
ESPECIALISTAS EM TYPOS HOLLANDEZES E PORTUGUEZES, PRAIA E CHANCAS.
R. MACHADO COELHO, 106/8 — TEL. 22-7178

Gallo 81 Av Mar Floriano..... 24-4956
Gomes da Silva Francisco 131 Bella..... 28-3450
Maia Alipio 145 Sto Christo..... 24-2364
Meirelles Ambrosio 154 Misericordia..... 23-5652
Nogueira J A 26 Gen Polydoro..... 26-2742
Silva Antonio Ferreira 249 Sacc Cabral..... 24-0599
Solecio Angelo 125 Sen Euzebio..... 24-5273
Souza & C Ltda Joaquim C 16 Camerino..... 24-2671
Tamancaria e Sapataria Cajuense 52 Gen Sampaio 28-1451

TAMBORES DE FERRO

Mauser & C Ltda 68 Pr Cajú..... 28-8147

TANOEIROS

Casa Breguesa 193 Sacc Cabral..... 24-2377
Conde M Fernandes 249 Alegria..... 28-7714
Guedes Faria 61 Gen Caldwell..... 24-2144
Machado & C Joaquim 28 Livramento..... 24-1426
Maciel & Irmão 26 Beco Escadinhas Livramento 24-0761

OFFICINA DE TANOARIA

ENCARREGA-SE de fazer com perfeição Toneis, Tinas, Pipas, Barris e Embriações para Fabricas de Cerveja, havendo a maior modicidade possivel nos preços.

J. R. DE SÁ & IRMÃO
29-Praia de S. Christovão-29
TELEPHONE 28-6157

Pereira Aguiar & C 135 Sacc Cabral..... 24-2062
Sá & Irmão J R 29 Pr S Christovão..... 28-6157
Sá Rodrigues & C 78 Acre..... 23-4874
Silva F 43 S Frco Prainha..... 24-5046
Silva Henrique Domingos 38 Livramento..... 24-6739
Tanoaria Macêda 63 Livramento..... 24-4746

TAPETES

Casa Allemã — OUVIDOR 158 — TEL 22-5106

Armando & C Ltda 106 Av Passos..... 24-0555
ARMANDO & C. LTDA.

TAPEÇARIA BRASIL — AV. PASSOS 106 — TEL. 24-0555

AV. PASSOS, 106 — FONE 24-0555

Bazar de Stamboul 245 Av R Branco..... 22-4976
Brunstein Jacob 55 Sen Euzebio..... 24-0478

TAPETES
FEITOS
— A —
— MÃO —

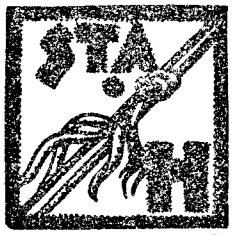

ACCEITA-SE
QUALQUER
ENCOMMENDA
* * *
MANUFACTURA
— DE —
TAPETES
STA. HELENA
LIMITADA
* * *
São Paulo

RUA MAJOR DIOGO N.º 75
TELEPHONE 7-2423

Casa Beiriz 5 Ourives..... 22-0464
CASA MAURO 8 Constituição..... 22-0762

TAPEÇARIA A Noiva — 22 RUA DA CONSTITUIÇÃO
TECIDOS EM GERAL
PARA CORTINAS
CAPACHOS,
TAPETES, etc.
R. Constituição, 22
Tel. 22-0133

Casa Monteiro matriz 29 Quitanda..... 23-2855
Casa Monteiro filial 58 7 Setembro..... 23-3274

CASA NUNES
Escriptorio 67 Carioca..... 22-5884
Armazem 65/7 Carioca..... 22-5971

MOVEIS CASA NUNES LIMITADA

65, RUA DA CARIOCA, 67

Casa Zerdin 35 S Pedro..... 23-4917
Cohen & C Samuel 64 1º Quitanda..... 23-0805
Comp União Fabril agencia 98/100 Buenos Aires 23-0761

MOVEIS LAMAS
(INTERESSAM AOS ECONOMICOS)
PARA RESIDENCIAS E ESCRIPTORIOS

Congoleum Co of Delaware escr 13 1º Borja Castro 23-2605
Congoleum Co of Delaware escr 13/3 Borja Castro 23-2606

TAPETES
RHEINGANTZ
TAPETES FEITOS A' MÃO
PASSADEIRAS Á MACHINA
Rua Buenos Aires, 98/100
Telephone 23-0761

De Mauro Emilio 8 Constituição..... 22-0762
Lippes Paschoal 177 Visc Itauna..... 24-2979
Maya & C E A 243 Av R Branco..... 22-3562

CASA ZERDIN
TAPETES E PELES
IMPORTAÇÃO - EXPORTAÇÃO EM GERAL
S. Pedro 35 — Tel. **23-4917**
RIO DE JANEIRO

Rheingantz Comp União Fabril 98/100 Buenos Aires 23-0761
Tapeçaria Oriental 18 Constituição..... 22-8477
Zerdin N 35 S Pedro..... 23-4917

TECIDOS DE ARAME

AGUIAR & ANGELO 224 Fig Mello..... 28-1923

DEPLOYÉ PARA ESTUQUE
'METALTEKT'
EM CHAPAS: 250×50 E 250×60 CMS.
CAIXA 2624
TEL. 2-3080
S. PAULO BRASIL
FABRICANTES
MELLO BARROS & CIA.
TRAV. COMMERCIO, 2-2º AND.

ALBERTAZZI FILHO FERDINANDO
342 B Bom Retiro 29-3171

FABRICA SPOERI
Rua do Carmo, nº 48
TEL. 23-2707 : RIO
TECIDOS DE ARAME
TELA LIEBERMAN PARA TURBINAS DE ASSUCAR
RABITZ PARA FORROS DE ESTUQUE
ESTAMPARIA DE ZINCO
TELHAS DE ETERNIT

Casas **BELLA AURORA**
MOVEIS DE LUXO - MOVEIS DE FINO GOSTO
MOVEIS ESTOFADOS E TAPEÇARIAS
CATTETE, 78-80, matriz - CATTETE, 55-57, filial
25-1391 25-3633

ALMEIDA PAES ANTONIO 199 7 Setembro.. 22-0861
Cardoso & Fumo 102 Buenos Aires..... 23-4230

FABRICA DE TECIDOS DE ARAME

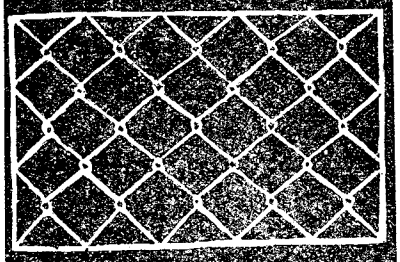

Especialidade em telas para forros de estuque. Liebermann e todos os demais tecidos.
FERDINANDO ALBERTAZZI FILHO
R. D. BOM RETIRO 342
TEL. 29-3171
RIO DE JANEIRO

Corrêa & C C 116 Aristides Lobo..... 22-3448
Fabr Spoeri 48 Cattete..... 25-2707

FABRICA ALMEIDA

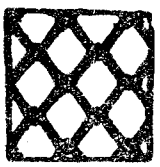

TECIDOS DE ARAME PARA CERCAS, GALLINHEIROS, VIVEIROS E TODOS OS FINS AVICOLAS E AGRICOLAS.
RUA 7 SETEMBRO N.º 199
TELEPH. 22-0861 - RIO

Soares Alberto Silva Vva gaiolas 61 Gen Pedra.. 24-3019

FABRICA DE TECIDOS DE ARAME
AGUIAR & ANGELO

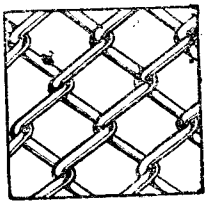

Para Elevadores, Cercas, Claraboias, Gallinheiros
Faz viveiros para passaros
TELAS FINAS De ARAME - LATÃO
Rua Coronel Figueira de Mello, 224
Tel. 28-1923

TECIDOS E FIAÇÃO

(Vide Fiação e Tecelagem)

TECIDOS DE MALHA

Barros Tendler fabr 83 Sant'Anna..... 24-1555
CASA RENÉ 50 Uruguayana..... 22-8612
Casa René 101 Av R Branco..... 22-0137

ETIQUETAS
Tecidas e Bordadas - **FABR. FITAS HELVETIA**
— Repres.: R. BEBIANNO COSTA —
RUA DA ALFANDEGA, 200 — Tel. 24-6290

Fabr Filtex meias 164 C Agrolongo..... 29-6077
Fabr Galiazzi Vencedor 144 Arist Lobo..... 28-3916
Fabr Jersey 167 Ouvidor..... 22-0846
Fabr Malha Jerson 216 Alfandega..... 24-0473



Fabr Malhas Lã Achilles 173 7 Setembro..... 22-3774
Fabr Neptuno Irmãos Resnikoff 300 Fr Caneca.. 22-7547
Fabr Tecidos de Malha 208 Bella..... 28-3966
Galiazzi & Corrêa Ltda 144 Aristides Lobo.... 28-9727

NEPTUNO
Grande Industria de Roupas para Banhos de Mar e agazalhos
FABRICANTES E IMPORTADORES
IRMÃOS RESNIKOFF
FREI CANECA, 300 — TEL. 22-7547
End. Tel. ABRES. — Rio de Janeiro.

Jerdaoui Elias 94 Lino Teixeira..... 29-3118
Martins & Andrade 14 Lino Teixeira..... 29-2557
Perlin & Doctors 109 Visc Itauna..... 24-1877
Pires A J 291 Gen Camara..... 24-3001

TELEGRAPHOS

ALL AMERICA CABLES INCORPORATED
99/101 Av R Branco 23-1700
Amazon Telegraph Co The 19 Candelaria..... 23-0109
Comp Radiotelegraphica Brasileira
Serviço Radiotelegraphico e Radiotelephonico
69/77 4º Av R Branco 23-2177
Comp Radiotelegraphica Brasileira posto de Cascadura 27 Ferraz..... 29-8367
ITALCABLE Companhia Italiana dei Cavi
Telegrafici Sottomarini 44 Buenos Aires.. 23-1996
Radiobras Comp Radiotelegraphica Brasileira
Serviço Radiotelegraphico e Radiotelephonico
69/77 4º Av R Branco 23-2177
Radiotelegraphica Brasileira Comp
Serviço Radiotelegraphico e Radiotelephonico
69/77 4º Av R Branco 23-2177
Western Telegraph Co Ltd 19 Candelaria..... 23-5880

TELEPHONES E ACCESSORIOS

Corção Cardim & C posto baterias Willard
13 Marrecas 22-2061

SOCIEDADE ERICSSON DO BRASIL LTDA.
Instalações telefonicas automaticas e manuaes. — Rêdes telefonicas. — Aparelhos telegraficos. — Instalações de sinaleiros. — Relogios eletricos. Radio — Cabos — Cordões — Fios Magneticos. Motores e Transformadores.
RUA GENERAL CAMARA, 58
TELEFONE 23-2788 — RIO DE JANEIRO

G Capistrano & C 17 Av Mar Floriano..... 23-3356
Socied Ericsson do Brasil Ltda
58 1º Gen Camara 23-2788

TELEPHONIA

Comp Radiotelegraphica Brasileira
Serviço Radiotelegraphico e Radiotelephonico
69/77 4º Av R Branco 23-2177
Radiobras Comp Radiotelegraphica Brasileira
Serviço Radiotelegraphico e Radiotelephonico
69/77 4º Av R Branco 23-2177
Radiotelegraphica Brasileira Comp
Serviço Radiotelegraphico e Radiotelephonico
69/77 4º Av R Branco 23-2177

TELHAS

Porto Moitinho & C 32 Equador..... 24-5448

TERRAS E COLONISAÇÃO

Coelho da Rocha Almerio José 51 Republ Perú.. 22-8165
Colonisadora S A A 66 2º Gen Camara..... 23-3036
Comp Bras Constr Administr e Immoveis
97 1º Quitanda 23-5232
Comp Bras de Terrenos 23 Itahú..... 29-6112
Comp Fazendas Reunidas Normandia S A escr
137 2º Av R Branco 23-5847
Comp Sta Cruz direct 138 1º Av R Branco.... 22-6752
Comp Sta Cruz direct 138 1º Av R Branco.... 22-6719
Farrulla Soc An 108 1º Alfandega..... 23-5117
Metropole & C S A 80 1º Visc Inhauma..... 23-5332
PEDRO LARA
Encarrega-se da compra e venda de
SITIOS, FAZENDAS, CASAS E TERRENOS
Na Barra do Pirahy — Phone 203

S A A Propriedade 85 2º Buenos Aires..... 23-2226
Sociedade Territorial Guanabara Ltd
51 1º Ourives 24-3978

TINTAS PROXLIN
AS MELHORES PARA PINTURAS DE AUTOMOVEIS
CASA LAND DE DAVID, LAND & CIA.
Rua Evaristo da Veiga, 136/136-A
Phones 22-1243 — 22-1344

TERRENOS A PRESTAÇÕES

Bairro de Fatima S A escr tech
231/51 Riachuelo 22-0743
Carvalho Milton Ferreira de cadastro
51 1º Ourives 23-1193
Carvalho Milton Ferreira de 51 1º Ourives..... 23-5235
Carvalho Milton Ferreira de 51 1º Ourives..... 23-5396
Castro Gentil Fernando 109 3º s 24 Av R Branco 23-5234
Comp Brasileira de Terrenos escr 139 Rosario.. 23-3971
Comp Constructora Pedemeiras S A secç terrenos
35A 1º Av R Branco 23-2922
Comp de Expansão Territorial 82 1º Março..... 23-2180
Comp Geral de Habitações e Terrenos
9 2º Tv Ouvidor 23-1526

Companhia de Terrenos Leblon Ltda.
TERRENOS A' VISTA E A PRESTAÇÕES
TELEPHONE 23-3796
ROSARIO, 192 - LOJA

Comp Immobiliaria Kosmos escr Bras Pins
109A Estr Rio Petropolis 29-6092

Comp Immobiliaria Kosmos inspectoria agentes
87A 4º Ouvidor 23-4339
Comp Immobiliaria Kosmos ger 87 Ouvidor..... 23-4441
Comp Immobiliaria Kosmos depart de agencias
87 3º Ouvidor 23-0644
Comp Immobiliaria Nacional 143 Quitanda..... 23-2101
Comp Jurandy S A 67 1º Carmo..... 23-2568
Comp Melhoramentos da Gavea escr
860 Estr Gavea 27-3599
Comp Mineira de Terrenos e Constr Ltda
147 1º Th Ottoni 24-2662
Comp Nacional de Immoveis 51 1º Ourives..... 23-5235
Comp Parque da Varzea do Carmo
24 1º Candelaria 23-5824
Comp Predial 31/9 2º Prç Floriano..... 22-7690
Comp Predial S Paulo e Rio 104 3º Uruguayana 23-5435
COMP PROPRIETARIA BRASILEIRA
82 3º 1º Março 23-3069
Comp Rio Constructora escr 112 5º Uruguayana 23-2586
Comp Siderurgica Brasileira secç territorial
96 3º Th Ottoni 23-4881
Comp Suburbana de Terrenos e Construcções
93 Visc Inhauma 23-3543
Comp Terrenos Leblon Ltda 102 Rosario..... 23-3796
Comp Territorial Heliopolis S A 109 1º Rosario 23-4124
Comp Territorial do Rio de Janeiro
93 Visc Inhauma 23-3543
Deutsch & Hala Ltd escr 45 1º s 8 Ouvidor.... 23-2336
Duarte Vicente 137 2º Lavradio..... 22-2770
Edificadora do Lar Ltda 7 9º s 905 Prç Mauá 23-3523
Empr de Terras S Paulo e Rio Ltda
25 1º Mercado 23-0194
Empr de Terrenos e Edificações
93 3º Buenos Aires 23-5741
EMPREZA TERRITORIAL E AGRICOLA LTDA
escr 108 1º Rosario..... 23-2752
Empr Territorial Mercantil 134 1º Th Ottoni... 24-5480

MOVEIS LAMAS
(INTERESSAM AOS ECONOMICOS)
PARA RESIDENCIAS E ESCRIPTORIOS

Fiducia A S A 96 4º Th Ottoni..... 23-5165
Finch J W escr 71 Gen Camara..... 23-5009
Gavelandia 87 Buenos Aires..... 23-4432
Gomes Rubens 109 3º s 24 Av R Branco..... 23-3383
Gonçalves L M 159 1º s 6 Rosario..... 23-2721
Grande Empreza Americanopolis
9 2º s 6 Ramalho Ortigão 22-1399
Immobiliaria Hygienopolis S A 115 1º 7 Setembro 22-0933
Junqueira & C Ltda 113 1º Quitanda..... 23-0838
LAND INVESTMENT TRUST S A
87 Buenos Aires 23-0669
Land Investment Trut S A ger 87 Buenos Aires. 23-4432
Martins Leal J escr
5 9º s 912/13 e 916 Lg Carioca 22-5694
Mello Araujo Thucydides 109 1º Rosario..... 23-4124
Muce Irmãos Ltda 134 1º Th Ottoni..... 24-5480
Parque Celeste 51 2º Ourives..... 23-5242
Parque Guaratiba 87 Buenos Aires..... 23-4432
Previdencia Terrestre Ltda A 23 3º Chile..... 22-9099
Recreio dos Bandeirantes secç vendas
71 Gen Camara 23-5008
Richard Eugenio escr 117 3º s 316 Av R Branco 23-2886
Sá & C Ltda T 91 4º s 9 Av R Branco..... 23-2717
Sami Mercantil e Immobiliaria S A
60 2º Quitanda 23-5751
Senfft C 96 3º Th Ottoni..... 23-4881
Socied Auxiliadora Nacional de Aquisições a Prazo 60 1º Av R Branco..... 23-4965
Socied Territorial Guanabara Ltd privativo
51 1º Ourives 23-5396
Socied Villa Rio d'Ouro Ltda escr
112 5º Uruguayana 23-2586
Spector Moisés 142 1º s 3 Rosario..... 23-2889
Tijucamar S A escr 38 1º 7 Setembro..... 23-5668
Villa Citrolandia escr 39 1º s 3/4 Prç Floriano 22-8521
Villa Hygienopolis 649 Av Democraticos..... 29-6167
Villa Rosario escr 191 1º Alfandega..... 24-4335

THEATROS

Carlos Gomes 2 Pedro I..... 24-5717
Carlos Gomes policia 2 Pedro I..... 22-7979
Carlos Gomes bilhet 2 Pedro I..... 22-7581
Casa do Cabloco Theatro Phenix
63 Av Almte Barroso 22-5403

CASA VERDE MOVEIS ANTISTICOS
98 RUA SEN. EUZEBIO, 98 - 24-4070

Empr Paschoal Segreto S A escr 11 Pedro I.. 22-0124
Empr Paschoal Segreto S A administr 11 Pedro I 22-2332
Empr Paschoal Segreto S A Theatro S José
3 Prç Tiradentes 22-0593
Empr Theatral João de Oliveira Theatro Republica
82 Av Gomes Freire 22-0271
João Caetano administr Prç Tiradentes..... 22-2712
Municipal portaria Av R Branco..... 22-2885
Pinto M T escr 53 Pedro I..... 22-2807
Recreio Dramatico 53 Pedro I..... 22-8164
Rival Theatro port 33/7 Alvaro Alvim..... 22-2721
Theatro Escola Av Beira Mar..... 22-0006
Viggiani N 35 1º s 20 Prç Floriano..... 22-0557

TIJOLOS

A Lopes Pereira 31 2º Prç Tiradentes..... 22-9602
Avellar & C Ltda A escr
135/37 10º s 1011 Av R Branco 23-4986
Avellar & C Ltda A dep mat 90 Av Lima..... 24-1397
COMP FORNECEDORA DE MATERIAES 35/9 Frei Caneca 22-4424 22-4135 22-7740
Pereira A Lopes 31 2º Prç Tiradentes..... 22-9602
PORTO MOITINHO & C expedição 32 Equador 24-5448

TINTAS DUPONT

COLLARES MOREIRA & C 170 Buenos Aires.. 24-5878

TINTAS PARA ESOREVER

Atlas 66 B Itaipú..... 48-0947
Fabr Guanabara tintas e cêra 741 S Frco Xavier 28-0750
Fabr de Tintas Excelsior 116 Affonso Penna.... 28-6324
Fabr de Tintas Sardinha 218 Senado..... 22-3734
Porto & Martins 116 Affonso Penna..... 28-6324
Productos Brasilia S A 312 Senado..... 22-2577
Sardinha J A 218 Senado..... 22-1485
Wagner Ltda Günther fabr 345 c 1 Bella..... 28-5222

TINTAS PARA IMPRESSÃO

Berger & Wirth 240 Av Mem Sá..... 22-2779
Bonheur & C E 268 Gen Camara..... 24-2233
Brattstrom F 127 Gen Camara..... 23-3134
CAPPUCCINI & C 172 Alfandega..... 24-3347
Carneiro & C A M 16 1º Senhor Passos..... 23-3569

CONSUMA SO'



TINTA DE QUALIDADE PARA IMPRESSÃO
Telef. 23-0771
HENRIQUE SOMMER. QUITANDA, 48 - 1.º

FABIO BASTOS & C 95 Visc Inhauma..... 23-1336
Freire Lobo & C 186 Quitanda..... 23-0203
FUERST & C LTDA C 15/25 Tte Possolo..... 22-5150
Lorilleux & C Ch fabr 27 Pereira Almeida..... 28-2606
Lorilleux & C Ch fabr 27/9 Pereira Almeida... 28-1865
Redecke Paulo 156 Th Ottoni..... 24-2928
Schwarts & Ungar Ltda 122 Gen Camara..... 23-3982
Sommer Henrique 48 1º Quitanda..... 23-0771

TINTAS A OLEO

S/A COMPOSIÇÕES
"INTERNATIONAL"
(DO BRASIL)
COM 17 FABRICAS NOS PRINCIPAES PAIZES DO MUNDO
(FILIADA A' THE INTERNATIONAL PAINT AND COMPOSITIONS CO. LTD. DE LONDRES)
FUNDADA EM 1881
Especialidades:
"INTERNATIONAL HOLZAPFEL"
ENVENENADA, PARA FUNDOS DE NAVIOS
"COPPER PAINT"
ENVENENADA, PARA FUNDOS DE EMBARCAÇÕES DE MADEIRA
"LAGOLINE"
TINTAS E ESMALTES DE ALTO GRÃO E SUPERIOR ACABAMENTO
"UNION JACK"
TINTAS A OLEO PARA USO GERAL
"DANBOLINE"
TINTAS ANTI-CORROSIVAS
"CORROLINE"
TINTAS ANTI-CORROSIVAS E ANTI-ACIDO PARA PROTEGER FERRO OU MADEIRA
"SILVERETTE"
TINTAS DE ALUMINIO
Tintas a oleo, esmaltes, vernizes e composições para navios, estradas de ferro, emprezas electricas, emprezas de petroleo, casas, construcções em geral e para fins industriaes.
ESCRIPTORIO CENTRAL:
Av. Graça Aranha, 49
(Edificio do Castello)
Telephone 22-1127
RIO DE JANEIRO
FABRICA:
SÃO GONÇALO - EST. DO RIO

A. VIEIRA DE MATTOS
TINTAS PREPARADAS, TINTAS EM PO'
OLEO DE LINHAÇA GENUINO
R. GEN. CAMARA, 23 TEL. 23-1400

Barbosa Araujo & C 212 Buenos Aires..... 24-0944
Barros & C Abel 233 Buenos Aires..... 24-1831
BORGHOFF SCHMITT & C 142/4 Ev Veiga... 22-3155
Borghoff Schmitt & C 142/4 Ev Veiga..... 22-5640
Chevalier Filho J escr
137 6º s 613 Av R Branco 23-4456
COMPOSIÇÕES INTERNATIONAL DO BRASIL S A 49 Graça Aranha..... 22-1127
Condoroil & Paint S A 94 1º Av B Teffé..... 23-1780
Condoroil & Paint S A fabr 119 C Leopoldina.. 28-2243
Condoroil & Paint S A fabr 119 C Leopoldina.. 28-3599

TINTAS FINAS
OLEOS, VERNIZES, ESMALTES E TODOS OS ARTIGOS PARA PINTURA
Fabricantes das tintas
AGUIA
Abel de Barros & Cia.
R. BUENOS AIRES, 233
TELEF. 24-1831

Corrêa Leite & C matriz 290 Buenos Aires.... 24-6660
Corrêa Leite & C filial 116 Buenos Aires..... 23-4735
Corrêa Leite & C succ 6 Maria Freitas..... 29-8334

TINTAS? VERNIZES?
MAIS BARATO!
Alvaro Mendes & Cia.
241, BUENOS AIRES — TEL. 24-0799

Cotton C H B fabr 677 Av Maracanã..... 28-6747
Cravo Irmão & C 166 Souza Barros..... 29-4839
Empr Zarcão Brasil Ltda 198 Regeneração..... 29-6263

TINTAS FINAS
F. RAMOS & CIA.
IMPORTADORES
R. BUENOS AIRES, 175
Teleph. 24-0321

Fabr Tintas Jardim 677 Av Maracanã..... 28-6747
Industrias Tintas Universal Ltda 249 Alegria... 28-6273
J. COLLARES MOREIRA & C.
TINTAS DU PONT
RUA BUENOS AIRES, 77-2.º and. - Tel. 24-5878

Kuenerz & C Ltda Carlos 49 Lima Barros..... 28-0418

TINTAS FINAS
C. MACHADO & CIA.
TELEPHONE 23-3132
IMPORTADORES DE TINTAS, OLEOS E VERNIZES
Depositarios da
Standard Warnish Works
RUA BUENOS AIRES, 77

MANUFACTURA PRODUCTOS KING LTDA
107 Gen Bellegarde 29-2578
Marques Angelo J 218 Senado..... 22-1543

CASA TUPAN
Araujo, Barbosa & Cia.
Tel. 24-0944
IMPORTADORES DE OLEOS, TINTAS, ESMALTES E VERNIZES.
TINTAS YPIRANGA, AS MELHORES
Rua Buenos Aires, 212

PAPELARIA ALLIANÇA
PIZARRO & C. TEL. 23-0017
BUENOS AIRES, 108. Em frente ao Merc. Flores.

Paredes & Costa 178 Buenos Aires..... 24-6317
PIZARRO & C.
PAPELARIA ALLIANÇA TEL. 23-0017
BUENOS AIRES, 108. Em frente ao Merc. Flores.

Ramos & C F 175 Buenos Aires..... 24-0321
Ribeiro Simões & C 290 Gen Camara..... 24-4082

CASA CRUZ DE MALTA
Teleph. 24-6317
Especialidade em Tintas Finas
Importadores de:
TINTAS, OLEOS E VERNIZES
para todos os fins.
Rua Buenos Aires, 178

S A Composições International do Brasil
49 Graça Aranha 22-1127
SARDINHA J A 218 Senado..... 22-1485
Sardinha J A 23 Castro Barbosa..... 48-0610

CASA ESPECIAL EM TINTAS FINAS
CORRÊA LEITE & CO.
:o:
GRANDE EXPOSIÇÃO DE CHAPAS DECORATIVAS, APPARELHOS PARA PINTURA DE PAREDES, COLLAS, GELATINAS, GOMMA ARABICA, CIMENTO EM GRANDE ESCALA, TINTA PREPARADA, ESMALTE E A OLEO MARCA **"MIMOSA"**, A MELHOR DA PRAÇA PROPRIA PARA QUALQUER PESSOA APPLICAR. **NÃO COMPREM TINTAS SEM VISITAR A MAIOR E MAIS BARATEIRA CASA DO GENERO NO BRASIL.** VENDAS A' DINHEIRO, POR ATACADO E A VAREJO AO MAIS BAIXO PREÇO DO MERCADO.
SO' NO 290
:o:
MATRIZ
Rua Buenos Aires, 290
TEL. 24-6660
FILIAL, 116
TEL. 23-4735
Succursal - Madureira:
Rua Maria Freitas, 6
Tel. 29-8334

Sommer Henrique 48 1º Quitanda..... 23-0771
Tintas Alliança Sociedade Ltda
192 Fonseca Telles 28-2092
TINTAS JARDIM escr e dep 677 Av Maracanã 28-6747

CASA RAMOS
TINTAS FINAS, OLEOS, VERNIZES, ESMALTES, LUBRIFICANTES E ARTIGOS PARA A INDUSTRIA
J. VIEIRA & CASTRO
SUCCESSORES DE **F. RAMOS & C.**
228, Rua Buenos Aires, 228
Proximo á Avenida Passos
TELEPHONE 24-4399 — RIO DE JANEIRO

Usina de Tintas Transatlantica S A
49/57 Lima Barros 28-2094
Usinas de Mineração e Tintas Dux
205 Mariz Barros 28-3036
Vieira & Castro J 228 Buenos Aires..... 24-4399

TINTAS PARA TINGIR TECIDOS

Oliveira Joaquim Irineu escr 104 1º Ourives.... 23-0370

TINTURARIAS

LAVANDERIA NACIONAL
PRAZERES AMORIM
TEL. 25-0696 — R. YPIRANGA, 87
Especialidade em lavagem de qualquer tecido, engommados de camisas, collarinhos, ternos, vestidos e roupas finas de senhora.

A' L'Arc en Ciel 137 Cattete..... 25-2847
A Preciosa 241 Fr Caneca..... 22-6274
A' Rio Berlim 99 Passagem..... 26-0334
A Sportman 74 Passagem..... 26-2952
Academica do Rio 277 Cattete..... 25-4455
Acre 40 Acre..... 23-3935
Alfaiat e Tinturaria Mundial 176 Bomfim..... 28-0801
Alice 176 Riachuelo..... 22-2362
Alves & Pina 18 Av Mar Floriano..... 24-5266
Alliança 32 Visc R Branco..... 22-5551
Alliança 12 Visc Maranguape..... 22-4846
Alliança 285 Cattete..... 25-3726
Amazonas 99 Julio Castilhos..... 27-1578
AMERICA 57 Bento Lisboa..... 25-1309
Americana 55A Siqueira Campos..... 27-0812
Americana 322 Laranjeiras..... 25-0115

Ancora 69 Ev Veiga..... 22-6309
Aragão 122A C Bomfim..... 28-3491
Arcoverde 216 Barata Ribeiro..... 27-5184
ARTISTAS 3 Senado..... 22-8547
Asiatica 92 Marq Pombal..... 24-1930
ATELIER GUIOMAR
TINTURARIA DE BOLSAS, LUVAS E SAPATOS
AV. PASSOS, 27 — 1.º ANDAR
Tel. 22-7282
Atlantica 76 Siqueira Campos..... 27-0500
Aurea 491 24 Maio..... 29-1496
AURORA 45 Prç Tiradentes..... 22-0393
AVENIDA 60 Av Mem Sá..... 22-4704
Aymoré 98 Souza Barros..... 48-0843
Azerrade Mauricio 8 Machado Coelho..... 22-3607
Baptista 250 24 Maio..... 29-2937
Baroneza 237 S Clemente..... 26-0605



Barreiros Raphael Guedes 57 Bento Lisboa..... 25-1309
Barrenne & Creton offic 97 Dias Ferreira..... 27-1642
Barroso 91A Siqueira Campos..... 27-2781
Beira Mar 71 Joanna Angelica..... 27-5486
Bella 133 Bella..... 28-2598
Bento Lisbôa 63 Ferreira Vianna..... 25-3928
Berlim 667 24 Maio..... 29-2248
Bôa Estrella 281 C Bomfim..... 28-3601
Boa Vista 93 Catumby..... 22-8038
Bolivar 65A Bolivar..... 27-4489
Bomfim 285 c 2 Laranjeiras..... 25-4075
Borboleta 28 Av Salv Sá..... 22-1735
BOTAFOGO 80 S Clemente..... 26-2063
Braga 299 S Pedro..... 24-5558
Brasil 43 Hadd Lobo..... 22-7894
Brasil e Portugal 2A B Ubá..... 28-2024
Brasileira 415 Riachuelo..... 22-9433

TINTURARIA LUZO
LAVA-SE E TINGE-SE EM TODAS AS CÔRES
Rua S. Luiz Gonzaga, 106
Teleph. 28-7078

Brilhante 16 Sen Furtado..... 28-2021
Cal Monteiro & Cima 87 Vol Patria..... 26-2353
Calvão 219 Sant'Anna..... 22-9149
Campista 102 Pereira Nunes..... 48-0816
Camponeza 188 Av 28 Setembro..... 48-4281
Canellas José Teixeira 144 Anna Nery..... 28-9280
Cantuaria 84 Mar Cantuaria..... 26-3160
Capital 71 Invalidos..... 22-0675
Caprichosa 95 Ubaldino Amaral..... 22-5766

CASA VERDE MOVEIS ARTISTICOS
80, RUA SEN. EUZEBIO, 80 — 24-4078
Casa Zilda 6 Leopoldina Rego..... 29-6351
Cattete 217 Cattete..... 25-3201
Caxias 257 Cattete..... 25-0002
Centenario 258 C Bomfim..... 28-0138
CENTRAL 15 Sen Euzebio..... 24-4017
Central 102 Camerino..... 24-3242
CENTRAL COPACABANA 568 Visc Pirajá..... 27-0514
Chineza 80 Rezende..... 22-6890
Coelho Silva 484 Visc Pirajá..... 27-4042
Colombo 24 Sta Alexandrina..... 28-5786
COMMERCIAL 71 Alvaro Ramos..... 26-1925
Commercial 251 Buenos Aires..... 24-1055
Confiança 21 Lavradio..... 22-1683
Conservadora 64 Carlos Sampaio..... 22-7373
Copacabana 957 Copacabana..... 27-3847
Corrêa do Couto João 285 Frei Caneca..... 22-7272
Corrêa Salomão 90 S Luiz Gonzaga..... 28-1477
Costa Arantes José 267 Fig Mello..... 28-4505
Costa Manoel 138 B Bom Retiro..... 29-1200

AO GUILHERME TELL
TINTURARIA
LAVAGENS CHIMICAS
Roberto Reyhner
RUA DO OUVIDOR, 79 — TEL. 23-4801
FABRICA:
RUA S. FRANCISCO XAVIER, 321
Tel. 28-3770

Cruzeiro 646 S Frco Xavier..... 48-0060
Cruzeiro do Sul 201 America..... 24-2104
Crystal 431 B Bom Retiro..... 29-4696
Danubio 9 Prç Saenz Peña..... 48-2271
Derby Club 441 S Frco Xavier..... 48-5180
Dragão 183 Cattete..... 25-0822
Duarte Antonio Pinto 103 Sen Pompeu..... 24-2382

Elite do Brasil 355A Cattete..... 25-2819
Elite de Ramos 7 Aureliano Lessa..... 29-6043
Esmeralda 603 B Mesquita..... 48-5265
Esmero 173 Licinio Cardoso..... 28-0824
Esmero 614B Archias Cordeiro..... 29-0564

TINTURARIA
PRAÇA DA BANDEIRA
PHONE 28-6537
ESPECIALIDADE EM VESTIDOS E CÔRES DA MODA
139, Praça da Bandeira, 139

Esperança 374 Theodoro Silva..... 48-5467
Esperança 28 Rezende..... 22-8465
Esperança 13 Lavradio..... 22-5568
Esplanada 253 Av Mem Sá..... 22-0247
Estrela 164 Mattoso..... 28-1729
Estrella 354 Demetrio Ribeiro..... 26-0422
Estrella D'Alva 82 Av Salv Sá..... 22-4882
Estudantina 66 B S Felix..... 24-5590
Falcão 229 Bella..... 28-0292
Ferreira Antonio 274 Vol Patria..... 26-0353
Flamengo 12 Honorio Lemos..... 26-1356
Flor de Aldeia Campista 237 Pereira Nunes..... 48-2479
Flor do Cattete 49 Cattete..... 25-0021
Flor da Gavea 60 Prç Santos Dumont..... 27-5902
FLOR DO MINHO 259 S Pedro..... 24-1282
Floresta 605 Jard Botanico..... 26-3533
Floresta 605 Jardim Botanico..... 26-0454
Florida 761 C Bomfim..... 48-4761
Fortaleza da Lapa 13 Visc Maranguape..... 22-0423
Franceza 77 Lapa..... 22-0962
FRANCO BRASILEIRA 209 Gen Severiano..... 26-2203
Freitas Capitulino 69 Bened Hyppolito..... 24-0404
Futurista 303 Buenos Aires..... 24-4866
Gallo 204 Sen Euzebio..... 24-4472
Gato Preto 228 Senhor Passos..... 24-4207

TINTURARIA FRANCEZA
ESPECIALIDADES EM VESTIDOS
Telephone 22-0962
Rua da Lapa, 77

Geisha 14 Teixeira Mello..... 27-2009
Germania A 195 Av Salv Sá..... 22-8046
Globo 407 Av 28 Setembro..... 48-3329
GLORIA 13 S João Baptista..... 26-0543
Gloria 1030 B Mesquita..... 48-5109
Gloria do Brasil 916 S Frco Xavier..... 29-2810
Gonçalves Oliveira R 636 B Mesquita..... 48-3347
Grajahú 1022 B Mesquita..... 48-4318
Grande Tinturaria Estacio 56 Estacio Sá..... 22-5485
Guanabara 12 Rezende..... 22-2316
Guanabara 19 Menna Barreto..... 26-1389
GUARANY 31 Bispo..... 28-2411
Guarany 5A Dias Cruz..... 29-2923
Guilherme Tell Ao 79 Ouvidor..... 23-4801
Guilherme Tell Ao offic 321 S Frco Xavier..... 28-3770
Haddock Lobo 126 Hadd Lobo..... 28-6426
Henriques Antonio 193 Sant'Anna..... 22-5343
Humaytá 103 Humaytá..... 26-3865
Ideal 9 S Christovão..... 24-5797
Imperio 102 Matriz..... 26-1866
Indiana 391 Av 28 Setembro..... 48-5627
Indio do Brasil 41 Bento Lisboa..... 25-1849
Invicta 27 Constituição..... 22-3381
Iracema 357 S Clemente..... 26-2982
Iracema 990 B Mesquita..... 48-2506
Italo Brasileira 169 Lavradio..... 22-3231
Jahú 2 Presid Barroso..... 22-9470
Japoneza 27 Passagem..... 26-1218
Japoneza 27 Passagem..... 26-0270

TINTURARIA NORTE SUL
LAVAGEM CHIMICA
ESPECIALIDADE EM ROUPAS DE SENHORA
— FLANELLAS, LINHOS E CASEMIRAS —
ESPECIAL PASSAMENTO A FERRO E LIMPEZAS A SECCO
— TINGE-SE PARA LUTO EM 24 HORAS —
ABILIO NEVES
RUA DO SENADO, 74
TEL. 22-1599

Jardim Zoologico 11A Jardim Zoologico..... 48-2033
Jockey Club 220 Anna Nery..... 28-4469
Laranjeiras 66 Laranjeiras..... 25-2565
Leão 115 7 Setembro..... 22-0075
Leme 218 Gustavo Sampaio..... 27-5758
Lisbonense 114 Sen Euzebio..... 24-5397
Lord 33 Visc Itauna..... 24-4585
LUTECIA 451 Hadd Lobo..... 28-4292
Luzitania 543 Fr Caneca..... 22-5999
Luzo 106 S Luiz Gonzaga..... 28-7078
Luzo Brasileira 21 S Januario..... 28-0091
Luzo Brasileira 97 Eng Dentro..... 29-1539
Magestade 244B Dias Ferreira..... 27-5038
Mar e Terra 269 Sto Christo..... 24-6589
Martins & Irmão C 144 Fr Caneca..... 22-4553
MASCOTTE 184 Mattoso..... 28-3802

Mauá 22 Acre..... 24-5160
Medina 726 Jard Botanico..... 26-1221
Meu Tintureiro Ao 251 Gen Camara..... 24-2917
Meyer 624 Dias Cruz..... 29-2942
MIL CORES 136 Cattete..... 25-1102
Mil Cores 136 Cattete..... 25-1878
Mimosa 22 Nuncio..... 22-3071
Mineira 165 Sen Pompeu..... 24-1674
Modelo 136 Bomfim..... 28-5793
MODERNA 134 Av Gomes Freire..... 22-5318
Moita José 165 Souza Barros..... 29-2576
Motta J R 581 S Christovão..... 28-2302
Nacional 117 D Maria..... 48-2553
Nipponica 282A Visc Pirajá..... 27-4418
Normal 162 Mariz Barros..... 28-0671
Norte America 1001 Copacabana..... 27-0293
Norte Americana 20 B S Felix..... 24-4156
Norte Sul 74 Senado..... 22-1599
N S Apparecida 82 Visc Itamaraty..... 28-0768
N S da Paz 272 Visc Pirajá..... 27-3988
Nova Estrella 263 Frei Caneca..... 22-5926

TINTURARIA FLORESTA
Lava e tinge quaesquer tecidos
Procura e entrega a domicilio
Telephone 26-3533
Acceita serviços para entrega no mesmo dia

Odeon 101 Cattete..... 25-3349
Olinda 26 Conceição..... 22-6984
Onça 53 Hadd Lobo..... 22-8920
ORIENTE 108 Lavradio..... 22-5253
Oriente 764C B Mesquita..... 48-1798
Oriente 3 Eduardo Raboeira..... 29-3941
Pacifico 24 S Clemente..... 26-0809
Palacio Cattete 150 Cattete..... 25-1207
Palhaço 442 Pr Botafogo..... 26-1643
Pallas 171 Invalidos..... 22-8732
Panamá 13 Mm Viveiros Castro..... 27-1944
Parisiense 20 Marq Abrantes..... 25-2049
Parque da Luz 288 Anna Nery..... 29-1787
Paulista 56 Catumby..... 22-8276
PAVÃO 145 7 Setembro..... 22-0905
Paz 103 Av Mem Sá..... 22-9737
Pedro Americo 57 Pedro Americo..... 25-1600
Perola 76A D Zulmira..... 48-5688
Pinheiro Alexandre Rodrigues 42 Bella..... 28-5130
Pires 359B B Mesquita..... 48-4764
Pombo de Ouro 35A Invalidos..... 22-2222
Popular 96 S João Baptista..... 26-0676
Portuense 59 Carolina Meyer..... 29-0751
PORTUGAL 22 Riachuelo..... 22-3625
Povo 59 Prç Tiradentes..... 22-3677
Praça da Bandeira 139 Mariz Barros..... 28-6537
Praça Sete 27 Prç B Drummond..... 48-1417
Primor 68 Sen Pompeu..... 24-1516

TINTURARIA LEÃO



ESPECIALISADA EM VESTIDOS DE LUXO
Telefones 22-0075 - 22-6990
Rua 7 de Setembro, 115

Princeza 61 S Clemente..... 26-0793
Progresso 320 Cons Mayrink..... 29-4049
Progresso 48 S Luiz Gonzaga..... 28-7391
Rabaça Serafim 434A C Bomfim..... 48-4483
Rainha do Engenho Novo 111 Werna Magalhães 29-2946
RAMOS ITACOLOMY 442 Pr Botafogo..... 26-1643
Real 38 Prç Cond Frontin..... 28-5481
Regia 60 Estrella..... 28-6360
Renovadora 15 Riachuelo..... 22-1974
Renovadora 15 Riachuelo..... 22-1975
Republica 6 Sta Amelia..... 28-8258
Rex 257 Av 28 Setembro..... 48-4823
Riachuelo 191 Riachuelo..... 22-4350
Rio Branco 29 Av Mem Sá..... 22-4934
Rio Chic 1051 B Mesquita..... 48-4191
Rio de Janeiro 124 Lavradio..... 22-6088
Rio Londres 564 Copacabana..... 27-2647
Rio Paris 37 Frco Octaviano..... 27-4429
Rio S Paulo 367 Riachuelo..... 22-0665
Rodrigues Alexandre 138 S Frco Xavier..... 28-7267
Salingre 65 7 Setembro..... 23-5151
Sant'Anna 125 Sant'Anna..... 24-2154
Sta Cruz 123 Ev Veiga..... 22-7914
STA ISABEL 220 Visc Sta Isabel..... 48-5866
Sta Thereza 92 Almte Alexandrino..... 24-1828
Sta Therezinha 203 Marq Abrantes..... 26-0831
Sto Antonio 60 Senhor Passos..... 24-2579
S Christovão 302 S Christovão..... 28-5122
S Clemente 153 S Clemente..... 26-4451
S Francisco 288 S Frco Xavier..... 28-2602
S João 143 José Reis..... 29-3090
S Jorge 122 Mach Coelho..... 22-5600
S JOSE' 147 Hadd Lobo..... 28-4187
S Salvador 93 S Salvador..... 25-2219
Sempre-Viva 16 Sidonio Paes..... 29-8137
Sempre-Viva 365 B Mesquita..... 48-0993

Sete de Setembro 191 7 Setembro..... 22-3490
Severa 67 Conceição..... 24-1414
Shangai 128 Lavradio..... 22-8404
Sideral 325 Mariz Barros..... 28-5123
Sing 166 Cattete..... 25-0975
Sobral José Joaquim 61 Av Gomes Freire..... 22-0308
Social 14A C Bomfim..... 28-4935
Sonia 375 S Frco Xavier..... 48-5440
Souza H Magalhães 211 S Januario..... 28-0090
Sul America 22 Gen Polydoro..... 26-2091
Tavernese José 177 Visc Pirajá..... 27-1650
Tentadora Grajahú A 4 Prof Valladares..... 48-0069
Tinco Ltda 19A 1º Av Gomes Freire..... 22-6325
Tinoco 24 Estacio Sá..... 22-8709

TINTURARIA

Comprem suas anilinas na Av. Passos, 27-1.º andar
ARTHUR MEYER - Chimico colorista
Tel. 22-7282

Tinturaria e Alfaiat Cruz de Malta 636 B Mesquita 48-3347
Tinturaria e Alfaiat Elite 180 Av Mem Sá..... 22-8114
Tinturaria e Alfaiat Ivas 340A S Christovão... 28-6978
Tinturaria e Alfaiat Nalut 78 Frei Caneca..... 22-4305
Tinturaria e Alfaiat S Christovão 519 S Christovão 28-4061
Tinturaria e Alfaiat S José 288 Gen Camara... 24-1365
Tinturaria e Alfaiat Senado 268 Senado..... 22-2808
Tinturaria e Chapelaria Teixeira 122 Sen Euzebio 24-5361

TINTURARIA RENOVADORA DE ROUPAS

NOVAS INSTALLAÇÕES
15 - Rua do Riachuelo - 15
TELEPHONES:
22-1974 ou 22-1975

Tintureiro Parisiense Ao 46 Av Salv Sá..... 22-3657
Tokio 167A Aristides Caire..... 29-4770
Trianon 138 Machado Coelho..... 22-8580
UNIÃO 92 Invalidos..... 22-0227
Vascaina 523 Visc Itauna..... 22-8781
Vasco da Gama 283 Av Mem Sá..... 22-9422
Vencedora A 815 B Mesquita..... 48-1448
Veneza 18 José Vicente..... 48-0867
Vera Cruz 470 S Frco Xavier..... 48-1588
Victoria 190 Arist Lobo..... 28-4334
24 Horas 315 Av Mem Sá..... 22-9714
24 de Outubro 33 Misericordia..... 23-4961
Vizeu 48 Lavradio..... 22-4435
Wolff & Neubert 185 Affonso Penna..... 28-6118
Yankee Ltda 13/15 Av Amaro Cavalcanti..... 29-1574

TOLDOS

TOLDOS EM LONA

EM QUALQUER FORMATO PARA CASAS COMMERCIAES E DE FAMILIA

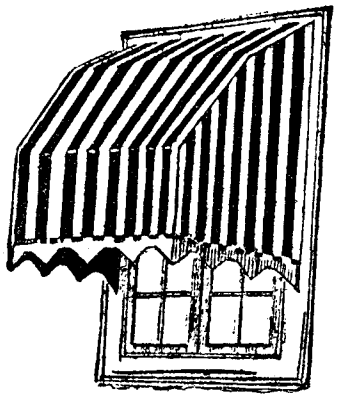

O MELHOR TRABALHO PELO MENOR PREÇO 30 %

Augusto C. Vieira
S. CARLOS, 49
Teleph. 22-1213

Carvalho Silvano Pinto 117 Uruguayana..... 23-5378

TOLDOS DE LONA

EXECUTAMOS EM QUALQUER FORMATO

Tel. 2-8764 mudou para 25-2996
Cattete, 310
Res.: Rua Bolivar, 20 - Tel. 27-4964
DAVID ROSENFELD

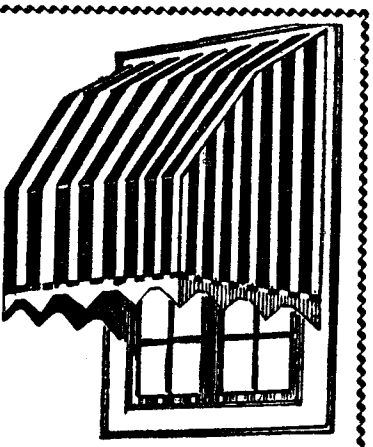

Casa Allemã — R. OUVIDOR 150 — TEL. 22-5106

CASA VERDE — MOVEIS ARTISTICOS
88, RUA SEN. EUZEBIO, 88 - 24-4079

FABRICA



DE TOLDOS E CAPOTAS EM LONA

Unica Officina propria no genero para casas commerciaes e de familia

RUA GENERAL PEDRA
N.º 217
Telephone 24-5536
D. ALIPIO FERREIRA

TOLDOS EM LONA

EM QUALQUER FORMATO PARA CASAS COMMERCIAES E DE FAMILIA

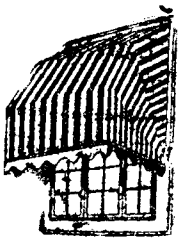

Fazem-se e collocam-se

Fabricante:
M. A. FERREIRA

O mais pratico e mais barato

Rua João Caetano, 75
TEL. 24-2539

TOLDOS E CAPOTAS

CORTINAS - BARRACAS - ENCERADOS

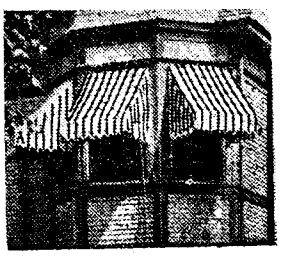

VELAS PARA NAVIOS — YACHT — CUTTER. — CIRCOS DE LONAS — IMPERMEAVEIS

JORGE PEREIRA & C. LTD.

RUA DO ACRE N.º 41
Tel. 23-1082

TOLDOS DE LONA

SÓ EXISTE UMA FABRICA

F. F. FERNANDES & CIA.
CATTETE, 61
e
7 DE SETEMBRO, 186
Phones 25-2288 e 22-4064

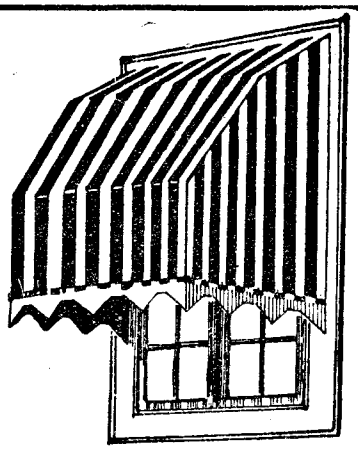

TOLDOS

CAPOTAS PARA JANELLAS E CORTINAS PARA MARQUIZES, VARANDAS E TOLDOS DE CLARABOIA, PARA CASAS DE FAMILIAS OU COMMERCIAES.

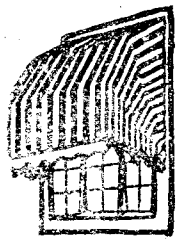

—o—
Especialista em qualquer destes trabalhos
—o—

NA CASA
J. J. Marinho & Cia.
ANTONIO THOMAZ

SÃO PEDRO N.º 237
TEL. 24-6781
ou
ARCH. CORDEIRO, 334
MEYER - TEL. 29-3937

Comp de Marquizes Ltda 104 1º s 106 Uruguyana 23-4956

TOLDOS

Encerados, Cortinas e Capotas
E mais artigos em lona
Rua Vieira Fazenda, 35
Fone 23-0731
AMERICO G. BELTRÃO

FERREIRA D ALIPIO 217 Gen Pedra..... 24-5536
Ferreira M A 75 João Caetano..... 24-2539

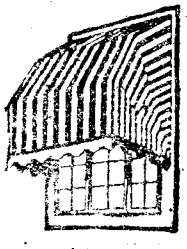

TOLDOS EM LONA
J. M. Costa
S. PEDRO, 250-1.º
Tel. 24-1936

GOMES LUIZ SOUZA 169 1º Saco Cabral..... 24-1266

TORNEIROS

Alves & Ferreira J 77 Sen Pompeu..... 24-0783
Castro E P eser 273 S Pedro..... 24-0633
Dias J D 93 Pinto..... 24-0738

ARTIGOS DE MADEIRA
TORNEADOS E RECORTADOS

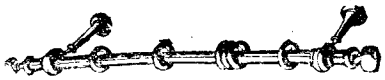

GALERIAS PARA REPOSTEIROS, LUSTRES, COLUMNAS PARA ABATJOUR, BALAUSTRES, CABOS, PÉS DE MESA, TAMPAS, W. C., ETC.
— TORNEADOS EM GERAL —
R. SENHOR DOS PASSOS, 57 — TEL. 23-0868
A. Azevedo Silva & Cia.

GAETA OLINDO 228 Av Suburbana..... 28-6020
Machado & C S 57 Senhor Passos..... 23-0868
Oliveira Martins Eduardo V 368 Sen Euzebio... 24-0928
Pokolat Adolpho 35 Marrecas..... 22-4583
Santos Irmão & C 245 Senado..... 22-1361
Silva & Ros J 209A Visc Itauna..... 24-4878

TRADUCTORES JURAMENTADOS

O. A. FIALHO
Teleph. 23-1334
TRADUCTOR JURAMENTADO
TRAV. OUVIDOR, 36 - 2.º - S. 24/25

ABREU FIALHO OSWALDO 36 2º s 24 Tv Ouvidor 23-1334
Aliverti J 7 12º s 1211 Prç Floriano..... 22-6505
AROLDO SCHINDLER
TRADUCTOR PUBLICO JURAMENTADO
Sworn Public Translator
AV. RIO BRANCO, 103-1.º, s. 8 — Tel. 23-2520

Campos Birnfeld W 9 1º s 105 Av R Branco.. 23-3434
ERNESTO KOPSCHITZ 19 8º s 3 Gen Camara 23-0157
Guaraná Leopoldo 132 2º Quitanda..... 23-1496
Innecco Francisco 142 1º s 6 Rosario..... 23-0684
Kopschitz Ernesto 19 8º s 3 Gen Camara..... 23-0157
Marques Pedro eser 132 2º Quitanda..... 23-1496
Mattos Fonseca M 46 4º s 5 Av R Branco.... 23-3029
Murray Ed 9 1º S Pedro..... 23-2522

ERNESTO KOPSCHITZ
TRADUCTOR PUBLICO DE FRANCEZ, INGLEZ, ALLEMÃO, HESPANHOL E ITALIANO. TAMBEM TRATA DA TRADUCÇÃO DE DOCUMENTOS EM OUTRAS LINGUAS.
DIAS UTEIS, DAS 9 ÁS 12 E DAS 13 ÁS 17
AOS SABBADOS ATE' ÁS 16 HORAS
TELEPH. 23-0157
RUA GENERAL CAMARA, 19 - 8.º ANDAR, SALA 3

Presser Luiz F G 83 3º Candelaria..... 23-4670
Sant'Anna Plinio 9 1º s 105 Av R Branco.... 23-3434
Sarthou Carlos trad publico 4 1º Tv Ouvidor... 23-3757
Schindler Aroldo 103 1º s 8/9 Av R Branco... 23-2520
Schwerin Carlos B von 83 3º Candelaria..... 23-4670
Vater Edgar Hans 49 1º Andradas..... 24-5569

TRANSMISSÕES

(Mancaes, Correias, Polias, Eixos, etc.)

Bastos & C Fabio 95 Visc Inhauma..... 23-1336
Comp S K F do Brasil 141 1º Quitanda..... 23-2166

POLIAS, MANCAES, CADEIRAS
Companhia S K F do Brazil
QUITANDA, 141 23-2166



EIXOS
estirados, rolados e comprimidos a frio
MANCAES
de todos os typos
UNIÕES
para eixos
CADEIRAS
para mancaes
POLIAS
Antonio Bardella & Filho
RUA VICTORINO CARMILLO, 193
SÃO PAULO
REPRESENTANTE PARA O RIO:
M. LOBO JUNIOR
RUA DA QUITANDA, 157
Phone 23-1246

SOC. MECHANICA PARA INDUSTRIA E LAVOURA Ltda.
SOMIL
CORREIAS — EMENDAS
MATERIAL PARA TRANSMISSÃO
R. S. PEDRO, 77 — TEL. 23-1884

TRANSPORTES MARITIMOS E TERRESTRES

Agência Comissaria de Campos 103 Senhor Passos 24-6668
AGENCIA RIBAS 371 Barata Ribeiro..... 27-0588
AGENCIA VARGUES
Escriptorio 226 Gen Camara..... 24-4098
Escriptorio 226 Gen Camara..... 24-0100
Azeredo & C 35 B Ubá..... 28-1369
Azeredo & C Armz 16 Av Rodr Alves..... 24-3357
BASTOS & C., J. F.
Transportes Garantidos de Mudanças e Mercadorias de qualquer especie. AV. RIO BRANCO, 87 (Rêde da Cia. Expresso Federal) 23-2000

Bento & Corrêa 44 Acre..... 23-4293
Caldas & Branco 65 Acre..... 23-5474

Para entregas de mensagens, encommendas, etc. Contra recibo do destinatario no prazo maximo de 12 horas. — UTILISE-SE DA



DOMICILIO A DOMICILIO
RIO-S. PAULO-SANTOS-BELLO HORIZONTE
São Paulo - Lg. Palacio, 5-sobre-loja - Tel. 2-1223
Santos - R. D. Pedro II, 13-1.º-s/12 - Tel. 2364
B. Horizonte - R. Carijós, 539 - Tel. 1929
R. de Janeiro - R. S. Pedro, 106-2.º and.
Telephone 24-4665

Campos Francisco Teixeira 137 Ourives..... 24-3694
Cardoso & Motta Ltda 190 Quitanda..... 23-4411
Coelho da Costa Antonio 2 Prç Eng Novo..... 29-2924

UM PORTADOR PARA SÃO PAULO?

DE DOMICILIO A DOMICILIO,

qualquer volume, sejam quaes forem o peso e o valor

NO PRAZO MAXIMO DE

15 HORAS

SECÇÃO DA Empreza INTERNACIONAL DE TRANSPORTES Ltda

ENTREGA NO DIA IMMEDIATO, ANTES DAS 12 HORAS.

SÃO PAULO
Rua Senador Feijó n.º 24
TELEPHONE 2-1311

RIO DE JANEIRO
Rua Mayrink Veiga n.º 4
TELS. 23-3886 - 23-3887

RAPIDEZ — SEGURANÇA
ECONOMIA

Empreza de Transportes

DOMICILIO A DOMICILIO

RIO - S. PAULO E SANTOS

EXPRESSO SUL AMERICA LTDA

ENTREGAS RAPIDAS

S. Paulo (Santos) — Rua do Gazometro n.º 70 — TELEPH. 9-2254

Rio de Janeiro — Rua D. Gerardo n.º 60 — TELEPH. 23-4081

Commissario Borges 149 Senhor Passos..... 24-5820
COMP. EXPRESSO FEDERAL
TRANSPORTAMOS, DESPACHAMOS E SEGURAMOS MERCADORIAS EM GERAL
87 - AV. R. BRANCO TEL. 23-2000

Dias Duarte Manoel 33 1º Acre..... 23-4610
Eisenhammer José 73 c 8 Cajueiros..... 24-4211
Empr Apparecida 1 1º s 1 Th Ottoni..... 23-2276
Empr de Carros 36 Visc Inhauma..... 23-0389
Empr Comercial de Transportes 63 D Gerardo.. 23-2588
Empr Commercial Auto Transporte 1001 dep transp 67 Visc Itaborahy..... 23-2769
Empr Duarte 33 1º Acre..... 23-3924

Empr. IDUNSTRIAL Transp. S. A.
R. GAMBÔA, 131
24-1881 - 24-3631 - 23-1000
De Domicilio a Domicilio
FILIAES EM: JUIZ DE FÓRA, SITIO, BARBACENA, CARANDAHY, LAFAYETTE E BELLO HORIZONTE.

Empr Industrial de Transportes Ltda 131 Gamboa 24-1881
Empr Industrial de Transportes Ltda 32 Mayrink Veiga 23-1000
Empr Industrial de Transportes Ltda 131 Gamboa 24-3631

Empr Internacional de Transportes Ltda 87 Sto Christo 24-5950
Empr Moreira 63 1º Visc Itaborahy..... 23-1170
Empr Transportes Brasil 1 1º s 1 Th Ottoni.. 23-3090
Empr Transportes Commercio e Industria escr 59 Visc Inhauma 23-0367
Empr Transportes Commercio e Industria escr 59 Visc Inhauma 23-0368
Empr Transportes Commercio e Industria cargas r Quatro 24-5755
Empr Transportes Commercio e Industria Maritima Cargas 193 B Gamboa 24-5935
Empr Transportes Laguardia 282 Gen Camara.. 24-3624
EMPR TRANSP RODOVIA SOCIED LTDA 80 1º Visc Inhauma 23-0029
Empr Transportes Sant'Anna 22 Av Lima..... 24-6731
Expreso Annibal Rio S Paulo 253 S Pedro.... 24-3852
EXPRESSO BOLA PRETA 59 Sacc Cabral.... 24-0092
Expresso Bola Preta 59 Sacc Cabral..... 24-0091
EXPRESSO COPACABANA 371 Barata Ribeiro. 27-0588
Expresso Cruzeiro 70 Senhor Passos..... 24-1388
EXPRESSO MAUA' 73 Prç Mauá..... 23-3249
Expresso Mauá 73 Prç Mauá..... 23-4153
Expresso Nac Transportes Bagagens 18 Av R Branco 23-5402
EXPRESSO PAULISTA LTDA escr e dep 19 Ev Veiga 22-2500
Expresso Paulista Ltda secção de passagens 19 Ev Veiga 22-0005
EXPRESSO S JOSE' 3 Leandro Martins..... 23-5655
Expresso S José 3 Leandro Martins..... 23-0983
EXPRESSO SUL AMERICA LTDA 60 D Gerardo 23-4081
Exprinter 57 Av R Branco..... 23-0200

EMPREZA COMMERCIAL AUTO TRANSPORTE 1001

RIO - S. PAULO

Transportes em geral, mudanças, encommendas, de domicilio a domicilio, com rapidez e segurança.

RIO:
R. Visconde Itaborahy, 67
23-2769

S. PAULO:
R. Henrique Dias, 69
9-2921

A EMPREZA BANDEIRANTES

DE TRANSPORTES RODOVIARIOS

tem sempre caminhões disponiveis para mudanças e transporte rapido de qualquer mercadoria de RIO a SÃO PAULO

Peça informações — RIO DE JANEIRO — 24-4211
JOSE' EISENHAMMER

COMMISSARIO VARGUES

VIAGENS DIARIAS EM AUTO-CAMINHÕES

Antonio P. Corrêa Vargues — Juiz de Fóra — E. de Minas

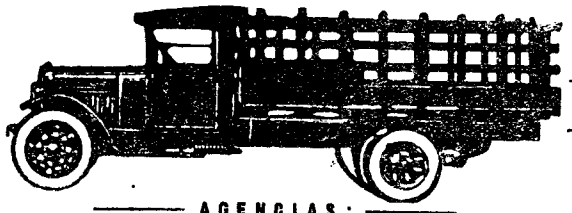

DE DOMICILIO — A DOMICILIO

AGENCIAS:

RIO DE JANEIRO
RUA GENERAL CAMARA, 226
24-4098 - 24-0100
Agencia Vargues

JUIZ DE FÓRA
AVENIDA RIO BRANCO, 1909
Telephone 1889

BELLO HORIZONTE
RUA CURITYBA, 494
Telephone 1689

Ferreira Aurelio 138 Felippe Camarão..... 48-1143
Filpo Augusto 124 Ourives..... 24-5221
Fink L J 97 1º Ourives..... 24-0124
Flecha de Ouro 4 Mayrink Veiga..... 23-3886
Flecha de Ouro 4 Mayrink Veiga..... 23-3887
Flecha de Ouro Prç Christiano Ottoni..... 24-1117
Freire Augusto Baptista 215 Senhor Passos.... 24-0777
Julio & Souza 2 Samuel Guimarães..... 29-1939
Martins & C Ltda Francisco 65 Acre..... 23-3313
Mendes José Pinto 28 Benedictinos..... 23-0186

Empreza de Transportes SANT'ANNA

AGENCIA DE DESPACHOS MARITIMOS E TERRESTRES

Encarrega-se de Mudanças, Bagagens e Cargas em geral — Acceitam carga para armazenar.

U. SANT'ANNA
AV. LIMA, 22 — TELEPHONE 24-6731
RIO DE JANEIRO

Milhomens José Maria Oliveira 138B B S Felix 24-5137
Nogueira & C F 297 Gamboa..... 24-4736
Nunes Garcia & C armz Sen Euzebio..... 24-3308
Nunes Garcia & C 3 Av Mar Floriano..... 24-2902
Pimenta Pacheco & C escr 137 Ourives..... 24-5028
Pires José 4 Estação Leopoldina..... 24-3214

DO RIO A SÃO PAULO

e vice-versa

De domicilio a domicilio

no prazo maximo de

48 HORAS

Embarque de toda a carga de uma só vez, por maior que seja a tonelagem.

Rapidez - Segurança
Economia

EMPREZA INTERNACIONAL DE TRANSPORTES, LTDA.

EM TRAFEGO MUTUO COM A

E. F. CENTRAL DO BRASIL

Rua Santo Christo, 87

TELS. 24-5950 - 24-5951 - 24-5952 - 24-5953

RIO

AVENIDA MARTIM BURCHARD, 36
TELS. 9-1291 e 9-1293

SÃO PAULO

Ramos Filho Luiz Lopes 137 Ourives..... 23-2249
Relampago 29/31 Harmonia..... 24-6191
Relampago 31 Harmonia..... 24-3353
Ribeiro Francisco 11 1º Acre..... 23-5478
Rio Transportes 81 Reg Feijó..... 24-1285
SANTA LUZIA
Serviço Urbano 60 Acre..... 23-2515 / 23-4132
Santos Antonio Moreira 46 Acre..... 23-3035
Santos Arnaldo 17 1º s 2 Th Ottoni..... 23-4149
Santos Arnaldo 17 1º Th Ottoni..... 23-3586
Teixeira José 36 Vise Inhauma..... 23-1254
Transportadora Rio Nictheroy 27 Tv Sta Rita... 23-3797
Transportadores de Café 17 S Pedro..... 23-1178
TRANSPORTE UNIÃO 98/100 Marq Sapucahy 24-2672
Transporte União agencia 207 Sant'Anna..... 22-4725
Transportes Cargas America do Sul
3 S Freo Prainha 24-5474

TRAPICHES

Amarante 138 Pr Cajú..... 28-0907
Arbukle & C 156/62 Saco Cabral..... 24-0190
Armzs Geraes Cruzeiro 54 Ourives..... 23-0860
ARMZS GERAES MAUA' LTDA
194/204 Av Venezuela 24-6280
Armzs Reguladores E Rio café 92 Equador..... 24-6632
Capella 104 Equador..... 24-1351
Caporanga 254/56 Av Venezuela..... 24-3893
Comp Armzs Geraes Pinto 150 1º Saco Cabral.. 24-0312
Comp Armzs Geraes S Paulo 208 Saco Cabral.. 24-1340
Comp Armzs Geraes Victoria 26 Pedro Alves... 24-5044
Comp Expresso Federal 285 Av Rodr Alves.... 24-3024
COMP. EXPRESSO FEDERAL
ARMAZENAGENS EM GERAL
285 - AV. R. ALVES TEL. 24-3024
Comp Nac de Armzs Geraes escr 21 Gen Camara 23-0413
Comp Nac de Armzs Geraes 231 Pr S Christovão 28-0663
Comp Nac Naveg Costeira armz 13 Av Rodr Alves 24-3374
Comp Sul Mineira de Armzs Geraes escr
191 1º s 2 4 e 6 Quitanda 23-3942
Comp Sul Mineira de Armzs Geraes armz
837/9 Av Rodr Alves 24-6103
Davidson Pullen & C 62 Pr S Christovão..... 28-4504
Industrias Reunidas F Matarazzo
845 Av Rodr Alves 24-1358
Janér & C T escr armz 204 Livramento..... 24-3023
Magnus & C James 112 Equador..... 24-3862
Martins Pelinca & C 280/350 Pr S Christovão.. 28-6003
MAUA' LTDA 194/204 Av Venezuela..... 24-6280
Novo Rio de Janeiro 365 Gamboa..... 24-4935
Stoltz & C Herm trapiche Brasil 184/6 Equador 24-0577
União 96/100 Pr S Christovão..... 28-4135
YPIRANGA ARMAZENS GERAES
244/50 Av Venezuela 24-1085
Wilson Jeans & C 823 Av Rodr Alves..... 24-2407

TRAPISTAS

Alves Guilherme Diamantino 77 Vieira Fazenda.. 23-0915
Carvalho Alvaro 122 Andradas..... 24-2078

TUBOS DE CIMENTO ARMADO

COMP BRAS DE PROD EM CIMENTO ARMADO CASA SANO S A
Escriptorio 40 Ourives..... 23-4838
Fabrica 235 Av Suburbana..... 28-6091

TUBOS DE FERRO FUNDIDO

TUBOS DE FERRO FUNDIDO

PARA AGUA, GAZ, E ESGOTO, 2" a 24", DE PONTA E BOLSA, ROSCA E FLANGES.

PEÇAS ESPECIAES - REGISTROS

BARBARÁ & CIA. LTDA.

1.º de Março, 85 - Terreo

TELEPHONE 23-5970

TUBOS

TEL. 23-4540

69, Avenida Rio Branco

Roger Cadier

DÉLÉGUÉ GENERAL POUR LE BRÉSIL DE LA SOCIÉTÉ DES HAUTS-FOURNEAUX ET FONDERIES DE PONT-A-MOUSSON

TEL. 27-4554 RIO DE JANEIRO

TURBINAS HYDRAULICAS

Theodor Wille & C Ltda agentes de J M Voith
79/81 Av R Branco 23-5946

TURBINAS HYDRAULICAS E A VAPOR

Companhia S K F do Brazil
QUITANDA, 141 23-2166

TYPOGRAPHIAS

Alba officinas graphicas 60 Lavradio..... 22-3359
ALBERGARIA (JÓLIO)
TIPOGRAFIA RENASCENÇA
GEN. CAMARA, 255
FONE 24-4819
Americano Renato 39 Alzira Brandão..... 28-7343
Amparo 72A Pedreira..... 29-8022
Araujo Manoel Silva 287 S Pedro..... 24-3515
Arte Moderna Ltda 236 Av Mem Sá..... 22-8487
Artes Graphicas 269 S Pedro..... 24-0646
Artistica 58 D Gerardo..... 23-3409
Ayres Baptista Pereira José 54 Prç Republica.. 22-1731

FERNANDO BARRETTO

PAPELARIA, TYPOGRAPHIA, ENCADERNAÇÃO E DOURAÇÃO

Carteiras eleitoraes, Carteiras com celuloide para Clubs, Associações, Syndicatos e Classes.

Phone 24-0033 — BUENOS AIRES, 214

Barbosa & Mintho 65 Misericordia..... 23-1002
Barretto Fernando 214 Buenos Aires..... 24-0033
Bedeschi Americo 74 Misericordia..... 23-1001
Besnard Fréres 130 Buenos Aires..... 23-5603
Beyer Carlos 74 Luiz Camões..... 22-9254
BLOCH & IRMÃOS B 38 Constituição..... 22-1134
Borrelli & C Ltda 60 Frei Caneca..... 22-9512
Borsoi & C 269 Senado..... 22-8806
Brandt Rudolpho 33/5 13 Maio..... 22-0245
Bravo Edgard Pinheiro 24 Ledo..... 22-4677
Brazilian American 287 Buenos Aires..... 24-0197

GRAPHICA PRIBUL LTDA.

ESPECIALIDADE EM IMPRESSOS E CARTONAGENS PARA LABORATORIOS

Rua 24 de Maio, 919

Teleph. 29-3550

Canton & Reile 3A Prç Vieira Souto..... 22-9260
Cardoso J da Silva 107 Costa..... 24-2628
Carioca 151 Senhor Passos..... 24-4701
Carvalho & Bastos 12 Campos Paz..... 28-0912
Casa Quintella 11 Leandro Martins..... 23-5106
Castro O G 134 Th Ottoni..... 24-4800
Cinelandia 175 Visc Itauna..... 24-3181
Coelho 15/17 Pedro I..... 22-8234
Côrtes Botelho & C O 141 Buenos Aires..... 23-5108
Costa Braga V 57 Ledo..... 24-4398

LEUZINGER S. A.

Typographia — Lithographia
Encadernação — Pautação

R. DO LAVRADIO, 162/6 — TELEPH. 22-1018

Di Giorgio Azevedo & C 75 Ev Veiga..... 22-5383
Duarte & Teixeira 34 S José..... 23-0769
Editora Moderna 66 S José..... 22-3010
Empr Public Estrella 152 1º s 4 Rosario..... 23-2697
Encadernadora A 66 Vieira Fazenda..... 23-3022
Esperança 100 B S Felix..... 24-6062
Estabelecimento Typographico Cleria Tupynambá
62 Reg Feijó 24-0109

MATERIAL PARA TYPOGRAPHIAS

C. Fuerst & Cia. Ltda.

Rua Tenente Possolo, 15/25

(Espl. do Senado)

TELEGRAMMAS FUERST - CAIXA POSTAL 1548

PHONE 22-5150 (REDE PARTICULAR)

Faria Alcebiades 16 20 Abril..... 22-0654
Fernandes & Irmão L 36/8 Misericordia..... 23-4177
Ferreira da Fonseca M 82 Costa..... 24-1549
Ferreira Serpa Julio 309 Av Mem Sá..... 22-8435
Gaspar 144 Cirne Maia..... 29-1493
GERMANIA 31 Relação..... 22-3295
Graphica Brasil Limitada 54 Prç Republica..... 22-1731
Graphica Pribul Ltda 919 24 Maio..... 29-3550
Graphica S Jorge 118 Invalidos..... 22-6809
Guido & C 58 Carlos Carvalho..... 22-3590
H Santiago 202 Th Ottoni..... 24-5944
Heitor Ribeiro & C 90 Quitanda..... 23-0916
Horowitz & C Ltda 104 Sen Euzebio..... 24-3783

A RELEVOGRAPHICA

ALPHONSE KARR

Officina de gravura e timbragem especializada na gravura e impressão em alto relevo e taille douce.

RUA GENERAL CAMARA, 101 - 1.º

Telephone 23-2460

Imprensa Brasil America 287 Buenos Aires.... 24-0197
Industria Typografica Italiana 291 1º Riachuelo 22-5558

Irmãos Barthel 143 Sacc Cabral..... 24-4377
Irmãos Pongetti 78 Av Mem Sá..... 22-4417
Leuzinger S A 162/66 Lavradio..... 22-1018
Lima & C Nestor 192 S Pedro..... 24-4444
Linotypo do Brasil S A 26 1º S Bento..... 23-3959
Lithotypographia Fluminense Ltda 20 Quitanda.. 22-6298
Lithotypographia Fluminense Ltda
88 Leandro Martins 24-1044
Lito Tipo Guanabara Ltda 82 S José..... 22-7071
Livro Vermelho dos Telephones 89 Camerino.... 24-1366
Lourival & Almeida 193 Quitanda..... 23-5105
Manzolillo Tocci & C 20 Ledo..... 22-5308
Marques & Saraiva 287 Gen Caldwell..... 22-7385
Marques da Silva M 165 Th Ottoni..... 24-4664
Mendes Junior C administr 192/4 Riachuelo.... 22-6238
Mendes Junior C offic 192/4 Riachuelo..... 22-2861
Monaco 167 Senhor Passos..... 24-4983
Monteiro D Salles 46A Nuncio..... 24-4550
Neugart Max 22 Pedra Sal..... 24-5972
Neustadt Reginaldo 43 Carmo..... 23-0351
Neves Turibio 41 Tte Possolo..... 22-9757
Niemeyer & C Oscar 62 Th Ottoni..... 23-4958
Nunes Hostiano 181 Sen Pompeu..... 24-5497

FACAS e FORMAS
SOCIEDADE INDUSTRIAL DE MACHINAS FEKIMA LTDA.
PHONE: 22-5831
Rua Monte Alegre, 30-A

O Vigor 17 Sen Euzebio..... 24-6359
Officina Graphica Phenix 197 Av Mem Sá..... 22-1256
Olympio Domingos Vva 41 S José..... 23-0803
Ondina escr 79 1º Senhor Passos..... 24-3140
Paliut João 115 Ourives..... 24-0704

PAPELARIA ALLIANÇA
PIZARRO & C. TEL. 23-0017
BUENOS AIRES, 108. Em frente ao Merc. Flores.

Passos 57 Ouvidor..... 23-1358
Patronato da Lagoa 248 Demetrio Ribeiro..... 26-0339
Pereira & C J G 194 Sen Pompeu..... 24-3205

PIZARRO & C.
PAPELARIA ALLIANÇA TEL. 23-0017
BUENOS AIRES, 108. Em frente ao Merc. Flores.

Queiroz & C Alvaro 26 D Manoel..... 23-0134
Renascença 255 Gen Camara..... 24-4819
Roscio Amerino 66 Ubaldino Amaral..... 22-8762
Rosenes Salma 64 Sant'Anna..... 24-3033
Sauer Fred H 155 Av Mem Sá..... 22-6337
SCHALLER & MEYER offic 132 Ev Veiga..... 22-9631
Scizinio João 165 Gen Camara..... 23-1152
Senado 167 Senado..... 22-8759

OSCAR FLUES & CIA.
Teofilo Otoni, 83
TEL. 23-3331
Materiais tipograficos

Teixeira Macedo & C 461 Visc Itauna..... 22-2434
Therezinha 293 Gen Camara..... 24-3865
TIMON FRANZ 31 Relação..... 22-3295
Trani 118 e 2 Av Salv Sá..... 22-7541
União Graphica 82 Costa..... 24-1549
Vecchi Arturo 179/81 Pedro Alves..... 24-2812
Vellasco Florentino 54 Prç Republica..... 22-1731
Villani & Barbero 82 Ubald Amaral..... 22-0592

USINAS DE FERRO

Usina Queiroz Junior Ltda 9 1º S Bento..... 23-4263

VAPORES

Aapro & C ger 60 1º Visc Inhauma..... 23-4952
Aapro & C estiva 60 1º Visc Inhauma..... 23-4653
American Steamship Agencies Co Inc
202 Quitanda 23-4134
BERNSTORFF G escr 32 Gen Camara..... 23-1455
BLUE STAR LINE 37 1º Av R Branco..... 23-5988
CAMARA & C A 89 Gen Camara..... 23-3443
Campos Filho & C Luiz 117 1º 1º Março..... 23-2896
Campos Filho & C Luiz 117 1º 1º Março..... 23-3337
Cantareira e Viação Fluminense
3 Prç 15 Novembro 23-5816
Centro dos Empreiteiros de Estiva
7 14º s 1402 Prç Mauá 23-3857
Centro de Navegação Transatlantica
7 14º s 1402 Prç Mauá 23-3857
CHARGEURS REUNIS 11/13 Av R Branco..... 23-1965
Clémensen C G 74 1º Alfandega..... 23-3150
Comp Carbonifera Riograndense Av Rodr Alves.. 24-6788
COMP CHILENA NAV INTEROCEANICA
89 Gen Camara 23-3443
COMP CHILENA NAV INTEROCEANICA
89 Gen Camara 23-2234
Comp Commercial e Maritima secç vapores
1 Benedictinos 23-2930
Comp Commercio e Navegação direct
161 1º Av Rodr Alves 24-3070
Comp Expresso Federal 87 Av R Branco..... 23-2000
Comp Nac de Nav Costeira thesouraria
303/31 Av Rodr Alves 24-4495
Comp Nac de Nav Costeira
303/31 Av Rodr Alves 23-1900
Comp Nac de Nav Costeira secç de passag
20 Av R Branco 23-3433
Comp Nac de Nav Costeira Armz 13
Av Rodr Alves 24-5449
Comp Nac de Nav Costeira Armz 13A
Av Rodr Alves 24-5072
Comp Nac de Nav Costeira direct presid Frederico Lage 303/31 Av Rodr Alves..... 24-3941
Comp Nac de Nav Costeira secç fretes
18 Av R Branco 23-2912
Comp Nac de Nav Costeira secç compras
303/31 Av Rodr Alves 24-2798
Comp Nac de Nav Costeira secç compras
305/31 Av Rodr Alves 24-3424
Comp Navegação Shell-Mex do Brasil
10 Prç 15 Novembro 23-2110
Comp Serras de Navegação e Commercio
20 2º Av R Branco 23-0361
COSULICH Frotas Reunidas 2/6 Av R Branco.. 23-5840
EMPR NAC NAV HOEPCKE 89 Gen Camara.. 23-3443
EMPR NAC NAV HOEPCKE 89 Gen Camara.. 23-2234
Engelhard & C Fredrik 9 2º S Pedro..... 23-2323
Houlder Brothers & C Ltd 63/7 1º Av R Branco 23-0754
Houlder Brothers & C Ltd 63/7 1º Av R Branco 23-0588
ITALIA Frotas Reunidas 2/6 Av R Branco.... 23-5840
Italmar Sociedade Anonyma Brasileira de Emprezas Maritimas 2/6 Av R Branco..... 23-5840
Johnston & Co Ltd E secç vapores
9 3º s 326 Av R Branco 23-4637
Lampert & Holt Ltd 46 4º Av R Branco..... 23-1980
Lloyd Brasileiro Comp Nav informações
2/22 Prç Servulo Dourado 23-3756
Lloyd Brasileiro Comp Nav Prç Servulo Dourado 24-4041
Lloyd Brasileiro Comp Nav direct
Prç Servulo Dourado 23-3655
Lloyd Brasileiro Comp Nav auxiliar direct tech
2/22 Rosario 24-0081
Lloyd Brasileiro Comp Nav commissão syndicancias M V 2/22 2º Rosario..... 23-3580
Lloyd Brasileiro Comp Nav depart financeiro
2/22 2º Rosario 23-3459
Lloyd Brasileiro Comp Nav secç fretes
2/22 2º Rosario 23-3553
Lloyd Brasileiro Comp Nav secç compras
2/22 2º Rosario 23-3658
Lloyd Brasileiro Comp Nav trafego do porto docas
Prç Servulo Dourado 23-3536
Lloyd Brasileiro Comp Nav armz A docas
2/22 Rosario 23-3667
Lloyd Brasileiro Comp Nav direct 2/22 Rosario 23-4083
Lloyd Brasileiro Comp Nav armz C docas
Vise Itaborahy 23-1072
Lloyd Brasileiro Comp Nav depart commercial
2/22 Prç Servulo Dourado 23-4557
Lloyd Brasileiro Comp Nav armz 12
Av Rodr Alves 24-1942
Lloyd Brasileiro Comp Nav portaria 2 Rosario.. 23-0676
Lloyd Brasileiro Comp Nav armz 11
Av Rodr Alves 24-6673
Lloyd Nacional S A escr 20 1º Av R Branco.. 23-1482
Lloyd Nacional S A contab 20 1º Av R Branco 23-3566
Lloyd Nacional S A direct 20 1º Av R Branco 23-4493
Lloyd Nacional S A carga 38 1º Visc Inhauma 23-3268
Lloyd Nacional S A armz 14 Av Rodr Alves... 24-4173
Lloyd Nacional S A armz 14 Av Rodr Alves... 24-4192
Lloyd Nacional S A passagens 20 Av R Branco 23-3433
Lloyd Nacional S A secç abastecimento
20 1º Av R Branco 23-0844
Lloyd Real Belga Brasil S A escr 5 Av R Branco 23-4827
Lloyd Real Belga Brasil S A ger 5 Av R Branco 23-4828
Mac Cormick Steamship Company 87 Av R Branco 23-2000
Martinelli S A 106/8 Av R Branco..... 22-9900
Munson Steamship Line 87 Av R Branco..... 23-2000
Ozenda Raul 9 2º s 201/203 Av R Branco..... 23-2925
Pereira Carneiro & C Ltda 161/73 Av R Alves 24-6006
Pereira Carneiro & C Ltda 167 Av Rodr Alves.. 24-3352
Pereira Carneiro & C Ltda Av Rodr Alves..... 24-3753
Pereira Carneiro & C Ltda Av Rodr Alves..... 24-0314
Pereira Carneiro & C Ltda Av Rodr Alves..... 24-1795
Pereira Carneiro & C Ltda Av Rodr Alves..... 24-2292
Pereira Carneiro & C Ltda
161 1º Av Rodr Alves 24-1053
Portugal Luiz agencia 38 1º Visc Inhauma.... 23-3268
Portugal Luiz agencia 38 1º Visc Inhauma.... 23-1297
Portugal Luiz escr 38 1º Visc Inhauma..... 23-0852
Prince Line Ltd 63/7 1º Av R Branco..... 23-0588
Prince Line Ltd 63/7 1º Av R Branco..... 23-0754
Rocha Jayme escr Av Rodr Alves..... 24-6475
Royal Mail Steam Packet Co The
51/55 Av R Branco 23-2161
Souza & C Rodolpho 28 2º s 1 Mayrink Veiga 24-4748
Stoltz & C Herm 66/74 Av R Branco..... 24-1722
SUD ATLANTIQUE 11/3 Av R Branco..... 23-1965
SWEDISH BRASIL PLATE LINE
89 Gen Camara 23-3443
SWEDISH BRASIL PLATE LINE
89 Gen Camara 23-2234
Theodor Wille & C Ltda 79/81 Av R Branco.. 23-5947
TRANSPORTS MARITIMES 1 Benedictinos.... 23-2930
Viagens Internacionaes S A escr 21 Av R Branco 23-0476
Viagens Internacionaes S A direct
21 Av R Branco 23-0477
WILSON SONS & CO LTD
37 1º Av R Branco 23-5988

VARAS E PRETORIAS

Aguiar Luiz Wanderley 152 2º Invalidos..... 22-4143
Bandeira de Mello A Cart 3ª Pret 152 Invalidos 22-0645
Barbosa Guilherme Sousa escrivão 1º D Manoel 23-1122

CASA VERDE MOVEIS A PRAZO
88, RUA SEN. EUZEBIO, 88 - 24-4079

Corrêa Meyer João G pret 2º D Manoel..... 23-1216
Distribuidor Federal Antonio Ferreira Gomes
241 Av R Branco 22-8317
1ª Civel Cart Franklin Araujo 1º s 13 D Manoel 23-5180
2ª Civel Cart drs Octavio Meilhac e José Pinto Santiago D Manoel..... 23-5749
1ª Federal Officiaes de Justiça 241 Av R Branco 22-6270
1º Off Contador dr S Carneiro da Cunha
D Manoel 23-0247
1º Orph 1º Off Cart Eloy de Andrade D Manoel 23-3154
2ª Orph 1º Off Cart Frederico Mosé de Castro
1º D Manoel 23-0613
1ª Vara Civel Cart Bartlett James D Manoel.... 23-1208
2ª Vara Civel Cart Frederico Castro D Manoel.. 23-0248
3ª Vara Civel Cart Cruz Galvão 1º D Manoel.. 23-1213
4ª Vara Civel Cart dr Elmano Cardim
1º D Manoel 23-1120
5ª Vara Civel Cart dr E Mendes Oliveira
1º D Manoel 23-1118
3ª Vara Criminal Cart Olympio Souza Vianna
4º D Manoel 23-3110
1ª Vara Federal Cart dr Homero Barbosa
241 Av R Branco 22-2415
2ª Vara Federal Cart dr Pedro de Sá
241 Av R Branco 22-4708
3ª Vara Federal Cart F Faria Junior
241 Av R Branco 22-1672
1ª Vara de Orphãos e Ausentes 2º Offic
1º D Manoel 23-1207
1ª Pret Criminal dr Waldemar Zamith
4º D Manoel 23-5475
1ª Pret Civel Cart dr Fernando Lyra
1º s 17 D Manoel 23-1210
2ª Pret Civel Cart dr José Pinto Santiago
162 Invalidos 22-2788
2ª Pret Civel Cart dr O Meilhac
152 2º Invalidos 22-2924
3ª Pret Civel Cart dr Bandeira Mello
152 Invalidos 22-0645
4ª Pret Civel Cart Candido Pessôa 2º D Manoel 23-2762
4ª Pret Civel Cart Candido Pessôa 160 Invalidos 22-9758

MOVEIS LAMAS
(INTERESSAM AOS ECONOMICOS)
PARA RESIDENCIAS E ESCRIPTORIOS

5ª Pret Civel Cart dr Machado 152 Invalidos... 22-2565
6ª Pret Civel Cart dr P Mendonça 152 Invalidos 22-2562
3ª Civel Cart dr Leopoldo Dias Maciel
130 Invalidos 22-4020
4ª Civel Cart dr França Junior 271 1º Cattete.. 25-0100
4ª Civel Cart dr França Junior 2º D Manoel.. 23-1171
5ª Civel Cart dr Leopoldo Luna 152 Invalidos.. 22-2613
6ª Civel Cart Escrivão Cleto 152 Invalidos..... 22-9497
6ª Civel Cart dr Pinto Mendonça 3 Joaq Meyer 29-1513
6ª Civel Cart Cel Pinto Junior 1º D Manoel.. 23-1209
7ª Civel Cart Lino Fonseca 5º D Manoel..... 23-4578
7ª Civel Cart dr Vasconcellos Pinto 5º D Manoel 23-4548
Prov e Residuos 1º Offic Cart Trajano de Faria
1º s 28 D Manoel 23-1214
Prov e Residuos 2º Offic Cart dr Daniel Carneiro
29/31 1º D Manoel 23-0614
Varas e Cartorios Accidentes Trabalho Cart Ulysses Nonohay 2º D Manoel..... 23-0582
Varas e Cartorios 8º Off Paula e Costa
126 Buenos Aires 23-4546
Vasconcellos Pinto José 3116 1º Av Suburbana.. 29-8065

VASSOURAS E ARTIGOS DE VIME

Almeida Ricardo 952 Arch Cordeiro..... 29-1186
Alves & Amaro 96 Invalidos..... 22-2401
Carvalho Irmão & C 15 Relação..... 22-4697
Carvalho S R P 96 Gloria..... 25-0548
Casa Breguesa 193 Sacc Cabral..... 24-2377
Casa Rolim 10 20 Abril..... 22-3842
Comp Industr Mercantil Casa Fracalanza
124/26 S Pedro 23-5534
Comp Industr e Mercantil Casa Fracalanza
124/26 S Pedro 23-4869
Corrêa & Irmão 102 Costa..... 24-4330
Dias José Marques 67 S Luiz Gonzaga..... 28-1674

A. FERNANDES & SANTOS

Grande fabrica de vassouras, escovas, espanadores, brochas de cabello e de pita, de todas as qualidades e formatos. Grande deposito de piassava, cabos, pennas e de todas as materias primas para fabricas do genero.
38, R. do Lavradio, 40.. —:— ..Tel. 22-3098
End. Teleg. Lavradio. Codigo Ribeiro. R. de Janeiro

Eichler & Hausler José 139 Marq Valença..... 28-6406
Fabr Moveis Vime 287 C Bomfim..... 48-3447
Fabr Radio 67 S Luiz Gonzaga..... 28-1674
Fabr Vassouras 258 Sen Pompeu..... 24-5236
Fernandes Gomes João 246 Cattete..... 25-0333
Fernandes & Santos A 40 Lavradio..... 22-3098
Gomes dos Santos & C 82 7 Setembro..... 22-2466
Irmãos Soares 318 Gen Caldwell..... 22-0812
José Francisco 109 Siqueira Campos..... 27-2246

CASA REIS
FABRICA DE ARTIGOS DE VIME
ESPECIALIDADE EM
Mobilias de Junco, Vassouras, Escovas e Espanadores
— ESPECIALIDADE EM MOVEIS DE JUNCO —
Acceitam-se encommendas para a Capital e Estados
Manoel da Costa Reis
RUA DA GLORIA, 98 - TELEPH. 25-2730
— RIO DE JANEIRO —

Mattos J C 32 Sen Pompeu..... 24-5049
Sá Antonio R 143 Andradas..... 24-4419
Sá Manoel Reis offic 490 Arch Cordeiro..... 29-3331
Santos & Reginaldo 418 Sen Euzebio..... 24-4149
Simões Antonio 105 Cattete..... 25-1348
Simões Pereira & C 66/72 Bento Ribeiro..... 24-2718

Simões Pereira & C vass broch escov 72 Bento Ribeiro 24-1434
Valente & Irmão Manoel 388 Riachuelo..... 22-9419
Vianna Braga & C escr 87 Gen Camara..... 24-6598

VELAS STEARINAS

Comp Luz Stearica escr central 23 Bened Ottoni 28-2286
Comp Luz Stearica fabr Stearica 19 Bened Ottoni 28-0489

VELAS FILTRANTES "TORPEDO"
E OUTRAS MARCAS
Vendas por atacado e varejo
LARGO DO ROSARIO N.º 30 — PHONE 22-9698

VENEZIANAS

PAGANI & CASTIER LTDA
107 Annibal Benevolo 22-8846

FABRICA DE VENEZIANAS E BIOMBOS

—o—

CASA FUNDADA EM 1901

CONCERTA-SE QUALQUER VENEZIANA

—o—

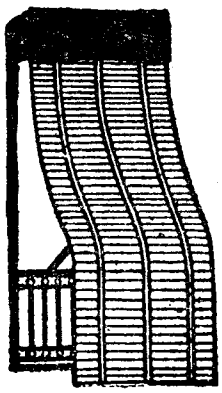

JOSE' ROMERO ORTEGA

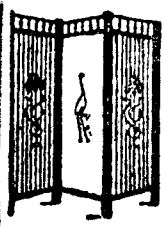

VENEZIANAS CORREDIÇAS COM CADARÇO; E COM CORRENTE DE COBRE DE ENROLAR.
BIOMBOS DE QUALQUER ESTILO.

RUA DO LAVRADIO, 127 — RIO DE JANEIRO
TELEPHONE 22-1227

Romero Ortega José fabr 127 Lavradio..... 22-1227



VENEZIANAS PAGANI E CASTIER

PHONE 22-8846

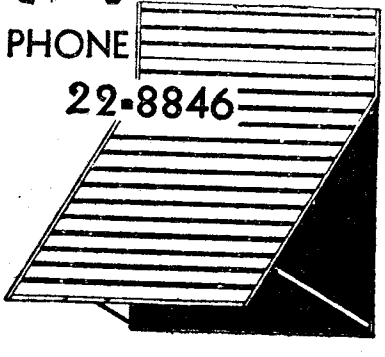

PAGANI & CASTIER LTDA 107 D. Julia.....22-8846

VETERINARIA

Polyclinica Veterinaria do Rio de Janeiro
PRAIA DE BOTAFOGO, 490
1.º andar
Tel. 26-0217
DR. VON FRETZ
DR.
E. J. DE VASCONCELLOS
CONSULTAS — CHAMADOS A DOMICILIOS — VACCINAÇÃO ANTI-RABICA — ANALYSES DE LABORATORIO.

MEDICO - VETERINARIO
Dr. E. J. de Vasconcellos
RESIDENCIA:
PRAIA DE BOTAFOGO, 424
Fones 26-4104 e 26-0071
Grandes e pequenos animaes
Operações e vaccinação
— Attende a chamados —

CLINICA VETERINARIA
DR. W. VON FRETZ
Resid.: Tel. 29-3874
Chamados a qualquer hora

ASSIST. VETERINARIA
R. DO CATTETE, 59 - 1.º
TEL. 25-1108
VACCINAÇÃO ANTERABICA GRATUITA NA SÉDE
Consultas das 11 ás 18 hrs.
CHAMADOS A QUALQUER HORA
Res.: AV. PEDRO II, 270 — TEL. 28-7575

VETERINARIOS

VETERINARIO
P. MAURITY BRET
RUA DO CATTETE, 59 - 1.º AND.
TEL. 25-1108
ESPECIALISTA EM DOENÇAS DE CÃES E GATOS
Res.: AV. PEDRO II, 270 — TEL. 28-7575

ABRIGO ASSISTENCIA 59 1º Cattete..... 25-1108
Albrieux Cesar dr 116 Souza Franco..... 48-1027
Andrade Paulo 40 Passagem..... 26-2264

Hospital Veterinario Pasteur
RUA DA LAPA, 78
Tel. 22-3320



TEL. 22-3320. HOSPITALISAÇÃO. CONSULTAS. OPERAÇÕES. CHAMADOS A DOMICILIO. VACCINAÇÃO ANTI-RABICA. EMBALSAMAMENTO. ANALYSES CLINICAS.

ASSISTENCIA AOS ANIMAES 7 Ld Sen Dantas 22-2660
BRASIL KENNEL CLUB 7 Ld Sen Dantas..... 22-2660
Costa Monteiro Alfredo 78 Lapa..... 22-3320

CLINICA VETERINARIA
Prof. Dr. Alfredo C. Monteiro
Da Escola Veterinaria do Exercito
Tel. 22-3320

Jockey Club Brasileiro Hipp Brasileiro res do veter Dr Octavio Dupont 60 João Lyra..... 27-1764

CLINICA VETERINARIA
Prof. Dr. Oct. Dupont
TEL. 27-0380

Lacerda Campos Luiz 78 Lapa..... 22-3320
PEREIRA JULIO 79 sb Fr Caneca..... 22-2612
Protectora Animaes 59 1º Cattete..... 25-1108
Vieira da Silva Mario 49 Moraes Valle..... 22-5716

Medico - Veterinario
MARIO PECEGO
RESIDENCIA: R. CONDE BOMFIM, 680
Teleph. 48-1393
CHAMADOS EM COPACABANA — 27-3994
GRANDES E PEQUENOS ANIMAES
OPERAÇÕES E VACCINAÇÃO

VIAGENS DE RECREIO

American Lloyd agencia de viagens e turismo 7 9º s 910 Prç Mauá 23-5762
Viagens Internacionaes S A escr 21 Av R Branco 23-0476
Viagens Internacionaes S A direct 21 Av R Branco 23-0477

Agencia Wagons-Lits/Cook
Av. Rio Branco, 109 - 4.º and.
TELEPH. 23-0014
— Viagens de e para todos os paizes do mundo —
ORÇAMENTOS — VIAGENS A' FORFAIT

VIDRACEIROS

VIDRACEIROS
Couto Valle & Cia.
Rua da Quitanda, 25
TELEPHONE 22-2605

Alves Aleixo Joaquim 496A C Bomfim..... 48-0043
Araujo & C 210 Uruguayana..... 24-2101
Barroso Alfredo 165 Senhor Passos..... 24-5360
Bazar Leblon 220 Visc Pirajá..... 27-1193
Bellinha Pedro Joaquim 228 Anna Nery..... 28-6992
Braga Augusto 114 Cattete..... 25-0252

VIDRAÇARIA CENTRAL
Grande Fabrica de Espelhos
OFICINAS PROPRIAS PARA QUALQUER TRABALHO EM VIDRO
ATENDE PARA SERVIÇOS EXTERNOS
Fone 24-6688
J. M. LAGE
Rua Visconde Itauna, 73

Carvalho & C A M 303 C Bomfim..... 48-0054
Carvalho Gonçalves & C 15 Constituição..... 22-5592
Casa Aurea 85 Hadd Lobo..... 22-2824
CASA CRUZ 26 Ramalho Ortigão..... 22-3014
CASA CRUZ 26 Ramalho Ortigão..... 22-1553
Casa Crystal 148A Av 28 Setembro..... 48-5478
Casa Luz 65 Laranjeiras..... 25-1362

FABRICA DE
ESPELHOS BISEAUTÉS
VIDRACEIROS
S. A. COMMERCIO E INDUSTRIA REBELLO LOURENÇO
Armazem e Escriptorio:
RUA S. JOSE', 12 e 14 — TELEPH. 23-1517
Fábrica:
75, RUA DO COSTA, 75 — TELEPH. 24-4716
— RIO DE JANEIRO —

Casa Nery 51 Moraes Valle..... 22-1171
Casa Parahyba vidros 304A S Christovão..... 28-1647

Casa Santoro 85 Cattete..... 25-4227

ESPELHO COMMERCIAL

IMPORTAÇÃO E EXPORTAÇÃO

CASA ESPECIAL EM QUADROS, ESPELHOS E MOLDURAS DE TODAS AS QUALIDADES

Executa-se qualquer trabalho com a maxima perfeição e brevidade — Collocá-se vidros em clarabóias, armações, etc. — Preços Modicos.

ALFREDO BARROSO

RUA SENHOR DOS PASSOS, 165 (Antigo 101)

TELEPHONE **24-5360**

Casa S José 204 Cattete..... 25-3085
Corrêa M Jacintho 197 Alfandega..... 24-6037
Costa Manoel J 262 Fr Caneca..... 22-4318
COSTA RIBEIRO & C 140 Buenos Aires..... 23-3832
Couto Valle & C 25 Quitanda..... 22-2605
Dias David E M 164 Mariz Barros..... 28-8829
Fernandes Alfredo A 62 Visc Itauna..... 24-3906
Galeria Avenida 25/7 Av Salv Sá..... 22-3916
Galeria Copacabana 586A Copacabana..... 27-2346
GALERIA OCEANICA 38A Siqueira Campos... 27-3573
Galeria Sta Therezinha 164 Mariz Barros..... 28-8829
Garcia José Esteves 235B Gen Pedra..... 24-3880
Gonçalves J S 159 Lavradio..... 22-3250
J. TEIXEIRA DE CARVALHO & C.

CASA CRUZ

RAMALHO ORTIGÃO, 26/28 — TEL. 22-3014

Lima Deolindo Pinto 1359 Uranos..... 29-6389
Martins & C Armenio 87 Prç Republica..... 22-2910
Mendes Manoel J 19 Passagem..... 26-0186
Miranda & C J C 87 Prç Floriano..... 22-5527
Miranda & C J C 22 Ev Veiga..... 22-8226
Miranda & C J C 22 Ev Veiga..... 22-5908
Oliveira Joaquim B 156 Av Salv Sá..... 22-9539
Peixoto Manoel 70 Rezende..... 22-4200

PORTA-RETRATOS

NICKELADOS E CROMADOS

FABR.: DEOLINDO PINTO DE LIMA

URANOS, 1359

29-6420 e 29-6389

Pinto Antonio 136 Senhor Passos..... 24-3438
Pinto Mourão Manoel 96 Gen Caldwell..... 24-4095
Reis & Fernandes 162 Senado..... 22-3611
Ribeiro Alves & C 68 Republ Perú..... 22-0976
Ribeiro F 33A Lucidio Lago..... 29-4355
Ribeiro Souza & C Manoel 50/2 Senado..... 22-8150
Ribeiro Souza & C Manoel vidr mold 14 Visc R Branco 22-0505
Rocha & C A 652 Av Amaro Cavalcanti..... 29-3293
Rodrigues Fernandes 86 Reg Feijó..... 24-1937
Rodrigues Monção João 154 S Luiz Gonzaga... 28-7430
S A Commercio e Industria Rebello Lourenço 12/4 S José 23-1517
Sta Therezinha 44 S João Baptista..... 26-3541

Vidros, Espelhos e Crystaes

COSTA RIBEIRO & Cia

Molduras Nacionaes e Estrangeiras

COSTA RIBEIRO & COMP.

140 - R. Buenos Aires - 142

Santos & C Bernardino 63/5 Camerino..... 24-5302
Santos & C J P escr 221 S Pedro..... 24-2837
Santos & C J P 221 S Pedro..... 24-0741
Santos Seabra & C Ltda escr 40 1º Av Mar Floriano 23-5640
Santos Seabra & C Ltda armz 40 Av Mar Floriano 23-5639
S Jorge 33A Lucidio Lago..... 29-4355
S Jorge 452 Archias Cordeiro..... 29-3808
Silva Basilio A F 586A Copacabana..... 27-2346
Silva & Jardim Ltda 328 Cattete..... 25-0345
Souza Cruz Julio 817B Copacabana..... 27-3864
TAVARES & COSTA J 235 7 Setembro..... 22-1140
Travessa & Martins 329 Gen Camara..... 24-6125
Vidraceiro do Estacio 3 S Christovão..... 22-9691
Vidraceiro de Madureira 18 Estr Mar Rangel... 29-8060

VIDROS E CRYSTAES

STOCK PERMANENTE EM:

AMPOULAS DE VIDRO NEUTRO "JENA FIOLAX", TUBOS PARA COMPRIMIDOS, VIDROS PARA HOMOEOPATHIA E FLACONETES PARA PERFUMARIAS.

Eugenio Weinlich

RUA DA QUITANDA, 72-1.º — TEL. 23-4900

Araujo & Irmão 105 Ev Veiga..... 22-2366
COSTA RIBEIRO & C 140 Buenos Aires..... 23-3832

COMPANHIA FABRICA DE VIDROS E CRYSTAES DO BRASIL

ESBERARD

FUNDADA POR F. A. M. ESBERARD EM 1882

Premiada em Exposições Nacionaes e Internacionaes

Escriptorios:

22 a 30 - RUA GENERAL BRUCE - 22 a 30

TELEPHONES 28-0619 - 28-3900

Fabrica:

Praia de São Christovão, 117 e 143

e

Rua General Bruce, 1 a 27

FABRICO ESPECIAL DE:

ARTIGOS DE MESA LAPIDADOS, GRAVADOS A CÓRTE E A ACIDO, FLORESTADOS, PINTADOS A FOGO, ETC. ARTIGOS EM VIDRO NEUTRO PARA LABORATORIOS; FRASCARIAS PARA PHARMACIAS E PERFUMARIAS, VIDROS ESMERILHADOS, ETC.

FABRICA NACIONAL — DE — VIDROS

Fabricação de vidros para mesa, ourisados, lapidados e lisos, para drogarias, pharmacias e perfumarias. Engarrafamento de oleo de ricino, amendoas e para machinas de costura.

JOSE' SCARRONE

R. Gonzaga Bastos, 314

(Aldeia Campista)

Phones 48-1064 / 48-3106

ESBERARD Fabr Vidros C Brasil 22 Gen Bruce 28-3900
ESBERARD Fabr Vidros C Brasil 22 Gen Bruce 28-0619

CASA GARIBALDI

J. P. DOS SANTOS & CIA.

R. S. PEDRO, 217 a 221

TELEPHONES 24-0741 - 24-2837

FABRICA:

R. VISCONDE DA GAVEA, 60/68

TELEPHONE 24-0740

RIO DE JANEIRO

Ferreira Rodrigues & C 162 Senado..... 22-0114
Ferreira de Souza Joaquim 42 Camerino..... 24-4537
Ghisolfi & C Claudio 50 Prç Republica..... 22-0356
Juergens & C 62 1º Rosario..... 23-0806
Julião & Soares 25 Prç Republica..... 22-0572
Martins Canelha Abilio 157 Visc Itauna..... 24-4737
Nasser T C pinturas em vidros 210 Senhor Passos 24-2720
PILKINGTON BROTHERS (BRAZIL) LTDA 213/19 Av Venezuela 24-5006
Pilkington Brothers (Brazil) Ltda 213/19 Av Venezuela 24-1602
S A Commercio e Industria Rebello Lourenço 75 Costa 24-4716
Sá & Silva 25 Prç Republica..... 22-6202

Vidros leves para Laboratorios, Pharmacias e Perfumarias

STOCK PERMANENTE EM AMPOULAS, TUBOS E FLACONETES

A. FEURLE

R. THEOPHILO OTTONI, 64 - SOB.

Tel. 23-2271

Scarrone Bartholomeo 72 Barthazar Lisboa..... 48-0005
SCARRONE JOSÉ 314 Gonzaga Bastos..... 48-1064
Scarrone José 314 Gonzaga Bastos..... 48-3106
TAVARES & COSTA J 235 7 Setembro..... 22-1140

VIGAS DE AÇO

COFERMAT COMP BRAS FERRO E MAT CONSTR S A 81 Buenos Aires..... 23-1930
HIME & CO.

THEOPHILO OTTONI, 52

TELEPHONE 23-1741

A LISTA DE ASSIGNANTES TEM UMA TIRAGEM DE **85.000** EXEMPLARES E E' CONSULTADA **650.000 VEZES** POR DIA POR UM PUBLICO DE MULTIPLAS POSSIBILIDADES

VINHOS

Adega do Russo 42 Senado..... 22-3526
Comp Cervejaria Victoria 134/8 Sen Euzebio... 24-1546
Corrêa de Mendonça Octacilio 196 Gen Pedra.. 24-1994
Fernandes de Magalhães & C A
254 Pre Mar Deodoro 28-2562

VINHOS
Cruzeiro e Virgem
MOTTA & FILHO
Representantes
RUA DO MERCADO, 14-1.º — FONE: 23-3032

Figueiredo Marinho & C 12 1º Março..... 23-2421
Gerin & C M 48 S José..... 22-0837
Godinho M 15 Lg S Freo Prainha..... 24-5217
J Dantas & C 183 Gen Pedra..... 24-0672
Maciel & C N 43 Pedro I..... 22-4633
MONACO & C. LTDA.
VINHOS UNICO
RUA S. PEDRO, 115 - 1.º

Moreira Duarte M 77 7 Setembro..... 23-0052
Mourão & C Camillo 15/9 Ouvidor..... 23-2222
Nunes Martins & C escr 6 Lg Sta Rita..... 24-5092
Oliveira Lopes Silva & C 14 Mercado..... 23-2799
Pereira & C Martins 100 Candelaria..... 23-4232
Pereira Lima & C 22 1º Março..... 23-2425
PRINO TORRES & C. LTD.
Distribuidores de vinhos do Rio Grande: VICTORIA e ODALISCA e Portuguezes: VERDE e ALVARALHÃO. Entrega-se a domicilio.
RUA BARÃO IGUATEMY, 58 TEL. 28-6604

Scalzilli & C Ltda 33 Th Ottoni..... 23-0197
Simões & C Joaquim 285 S Pedro..... 24-4243
TEIXEIRA FERREIRA & C J
27 Av Amaro Cavalcanti 29-1795
Thomé & C Ltda 18 Republ Perú..... 23-0236
Velloso & C M 27 S José..... 23-0438
VINHOS UNICO
MONACO & C. LTDA.
RUA S. PEDRO, 115 - 1.º

Vinho Salutar 96 Acre..... 23-3842

PEREIRA GABRIEL & CIA.
Engarrafadores do ESPECIAL VINHO FAMILIA
RUA DE SANT'ANNA, 129 e 129-A
TEL. 24-2721 — End. telegraphico "VINHA"
Grande Deposito de Vasilhame á
RUA D. ANNA NERY, 232

VITRAES

CASA CONRADO
FUNDADA EM 1889
SÃO PAULO

CONRADO SORGENICHT FILHO
Rio de Janeiro
PRAIA DO RUSSELL, 52
Tel. 25-4978

VITRAES DE ARTE
Crystallique
Mosaicos de Vidros
Azulejos pintados

VITRAES DE GRANDE VALOR ARTISTICO, RELIGIOSOS E PROFANOS.

ALGUNS TRABALHOS EXECUTADOS NO RIO DE JANEIRO:

IGREJA de Sto. AFFONSO
" " S. JOAQUIM
" " S. FRANCISCO XAVIER
" " N. S. DA GLORIA
" " N. S. DO BRASIL
PALACIO MONROE
CONSELHO MUNICIPAL
CAMARA DOS DEPUTADOS

CRYSTALLIQUE
TRABALHOS MODERNOS EM VIDROS GRAVADOS
EXECUTA-SE QUALQUER DESENHO

TENHO TRABALHO DE MOSAICO COLLOCADO NA IGREJA DO SR. SLOPER THEREZOPOLIS.

EXECUTO PAINEIS DE AZULEJO COM MOTIVOS RELIGIOSOS OU PROFANOS EM QUALQUER TAMANHO

ABRANCHES LUIZ 54 Av Augusto Severo..... 22-8125
Casa Conrado 52 Russell..... 25-4978

VITREA
VITRAES, VITRALIQUE, AZULEJOS E MOSAICOS DE ARTE, SACROS E PROFANOS
LUIZ ABRANCHES
54 — AV. AUGUSTO SEVERO — 54
Telephone 22-8125 — Telegramma VITREA

Casa Vitraux 113 Machado Coelho..... 22-0737
Conrado Sorgenicht Filho 52 Russell..... 25-4978

VITRAES DE ARTE CRYSTALLIQUE
AZULEJOS E MOSAICOS DE ARTE
Conrado Sorgenicht Filho
PRAIA DO RUSSELL, 52 — TEL. 25-4978

FORMENTI & C 67 Joaquim Silva..... 22-2708
J ESTEPHANIO 310 Buenos Aires..... 24-5518

XARQUE

Armour of Brazil Corporation 28 Ant Lage..... 24-4433
Barboza Albuquerque & C dep 16 Benedictinos.. 23-2884
Carneiro Ribeiro & C Ltda 23 Benedictinos.... 23-0011
Carvalho Antonio dep 60 Bened Hyppolito..... 24-3622
Cunha Pinto & C 12 Ouvidor..... 23-3226
Frigorifico Wilson do Brasil armz
143 Av Rodr Alves 24-0593
Furtado & C Ltda J 37 Acre..... 23-3281

A Lista de Assignantes é o melhor meio de propaganda conhecido.

Petersen & C Ltda R 33 Benedictinos..... 23-5830
Santos & C Gabriel armz 50/2 Acre..... 23-4317
Souza Filho & C escr 25 Benedictinos..... 23-2947
Souza Filho & C 25 Benedictinos..... 23-4240
União dos Xarqueadores de Uberlandia Ltda
14 8 Bento 23-1035

XILOLITE
Pisos em todas as cores
Companhia Auxiliar de Viação e Obras
FREI CANECA, 399 22-5020

QUER TER A **CERTEZA** DO VALOR DA PROPAGANDA NA

LISTA DE ASSIGNANTES?

VERIFIQUE QUE **AS MAIS IMPORTANTES FIRMAS** ANNUNCIAM

NA LISTA DE ASSIGNANTES, **POR MUITOS ANNOS,**

SEM INTERRUPÇÃO.

PEÇA PELO TELEPHONE, A' NOSSA SECÇÃO COMMERCIAL, A

VISITA DE UM TECHNICO EM PROPAGANDA.

SEU PEDIDO NÃO IMPORTARA' EM **QUALQUER COMPROMISSO.**

Aos Srs.

Proprietarios, Architectos, Constructores e Electricistas

Nas construcções de predios novos ou na reforma dos predios existentes, recommendamos que os mesmos sejam providos de tubulações adequadas para a passagem dos fios e cabos telephonicos, com o fito de permittir á Companhia Telephonica Brasileira a installação de seus apparelhos em condições technicas que garantam um serviço perfeito aos respectivos inquilinos.

Para a consecução deste objectivo, a Companhia Telephonica Brasileira, que dispõe de longa experiencia no assumpto, offerece, sem compromisso algum para os interessados, o seu concurso, facilitando informações, projectos e fiscalisação de tal serviço, bem como orientando sobre o meio mais pratico e economico de installar as tubulações.

Da falta, muitas vezes observada, dos necessarios cuidados na execução destas installações e da qualidade deficiente do material empregado, resultam, mais tarde, defeitos e interrupções do serviço, com serios prejuizos e aborrecimentos para o proprietario do immovel e seus inquilinos.

Ao mesmo tempo, a Companhia lembra que, no centro da cidade, se torna de dia para dia mais difficil a passagem de fios telephonicos pelas fachadas dos predios, de sorte que a installação de uma entrada subterranea ou aerea em cada predio em construcção ou reforma é a solução logica para o caso.

A Companhia tambem, para esta especie de serviço, fornecerá, quando solicitado, orçamento sobre o custo da installação, installação que, em alguns casos, será feita sem onus para o proprietario.

COMPANHIA TELEPHONICA BRASILEIRA

DEPARTAMENTO COMMERCIAL — AVENIDA MARECHAL FLORIANO, 168 — 1.º ANDAR

ELEVADORES

OTIS

ESCRIPTORIO E FABRICA 22-9876
22-9875
RUA SANTA MARIA 1070 22-9874
Caixa Postal 2426 22-9873
22-9312
A' NOITE, DOMINGOS E FERIADOS 22-7543

ANNUNCIOS NA LISTA DE ASSIGNANTES

Um annuncio na Lista de Assignantes está sempre á VISTA DO SEU CLIENTE. DESENVOLVA SEUS NEGOCIOS, tornando-se conhecidos dos numerosos pessoas que usam a nossa rêde telephonica.

O telephone e a Lista de Assignantes nunca se venderam. No meio de annunciar está o SUCCESSO da venda.

Um annuncio na Lista de Assignantes alcança todos os FREGUEZES PROVAVEIS, reunindo os principaes factores de uma propaganda efficiente.

85.000 exemplares da Lista de Assignantes distribuidos por todo o DISTRICTO FEDERAL, nas mais importantes cidades do ESTADO DO RIO, como NICTHEROY, PETROPOLIS, etc., e em muitas localidades servidas por nossas linhas interurbanas, SÃO O MELHOR MEIO DE PROPAGANDA CONHECIDO.

Peça pelo telephone, á nossa Secção Commercial, a visita de um technico em propaganda. — O seu pedido não importará em QUALQUER COMPROMISSO.

COMPANHIA TELEPHONICA BRASILEIRA

DEPARTAMENTO COMMERCIAL

Av. Marechal Floriano, 168 - 1º — Telephone 23-2500